

สำมะโนอุตสาหกรรม พ.ศ. 2550

(ข้อมูลพื้นฐาน : นอกเขตเทศบาล)

จังหวัดสุพรรณบุรี

THE 2007 INDUSTRIAL CENSUS

(BASIC INFORMATION : NON-MUNICIPAL AREA)

SUPHAN BURI PROVINCE



หน่วยงานเจ้าของเรื่อง

สำนักงานสถิติจังหวัด สุพรรณบุรี

โทรศัพท์ 0 3553 5421

โทรสาร 0 3553 5422

ไปรษณีย์อิเล็กทรอนิกส์ : [suphan@nso.go.th](mailto:suphan@nso.go.th)

Division-in-Charge

Suphan Buri Provincial Statistical

Tel. : +66 3553 5421

Fax : +66 3553 5422

E-mail : [suphan@nso.go.th](mailto:suphan@nso.go.th)

หน่วยงานที่เผยแพร่	สำนักสถิติพยากรณ์ สำนักงานสถิติแห่งชาติ ถนนหลานหลวง เขตป้อมปราบศัตรูพ่าย กทม. 10100 โทรศัพท์ 0 2281 0333 ต่อ 1413 โทรสาร 0 2281 6438 ไปรษณีย์อิเล็กทรอนิกส์ : binfodsm@nso.go.th
Distributed by	Statistical Forecasting Bureau, National Statistical Office, Larn Luang Rd., Bangkok 10100, THAILAND Tel. : + 66 2281 0333 ext. 1413 Fax : + 66 2281 6438 E-mail : binfodsm@nso.go.th
ปีที่จัดพิมพ์	2549
Published	2006
ISBN	974-11-2406-6
จัดพิมพ์โดย	สำนักงานสถิติจังหวัดสุพรรณบุรี
Printed by	Suphan Buri Provincial Statistical Office

# สารบัญ

	หน้า
คำนำ	ก
บทสรุปสำหรับผู้บริหาร	จ
แผนภูมิ	ณ
<b>บทที่ 1 บทนำ</b>	
1.1 ความเป็นมา	1
1.2 วัตถุประสงค์	1
1.3 รายการข้อมูลที่เกี่ยวข้อง	1
1.4 ขอบข่ายและคู่มือ	2
1.5 คาบเวลาอ้างอิง	2
1.6 แนวคิดและคำนิยาม	2
1.7 วิธีการและขั้นตอนการเก็บรวบรวมข้อมูล	7
1.8 การประมวลผลข้อมูล	8
1.9 การเสนอผลและจัดทำรายงานผล	8
<b>บทที่ 2 สรุปข้อมูลที่สำคัญ</b>	
2.1 จำนวนสถานประกอบการ	9
2.2 กิจกรรมทางเศรษฐกิจ	10
2.3 ขนาดของสถานประกอบการ	12
2.4 รูปแบบการจัดตั้งตามกฎหมาย	12
2.5 รูปแบบการจัดตั้งทางเศรษฐกิจ	12
2.6 คนทำงานและลูกจ้าง	14
<b>ตารางสถิติ</b>	
สารบัญตารางสถิติ	19

## คำนำ

ในปัจจุบัน โครงสร้างการผลิตของประเทศไทย ได้เปลี่ยนแปลงจากระบบเศรษฐกิจแบบเกษตรกรรม มาเป็นระบบเศรษฐกิจแบบอุตสาหกรรมมากขึ้น นอกจากนี้จะมีอุตสาหกรรมใหม่ ๆ เกิดขึ้นจำนวนมากแล้ว ลักษณะการประกอบอุตสาหกรรมขนาดเล็กและอุตสาหกรรมในครัวเรือนก็มีบทบาทต่อการเจริญเติบโตทางเศรษฐกิจโดยรวมของประเทศมากขึ้น ข้อมูลโครงสร้างพื้นฐานเกี่ยวกับการประกอบอุตสาหกรรมการผลิตจึงมีความสำคัญสำหรับการกำหนดนโยบายและวางแผนพัฒนาด้านเศรษฐกิจและอุตสาหกรรมทั้งในระดับประเทศ และระดับจังหวัด ทำให้ความต้องการใช้ข้อมูลดังกล่าวได้เพิ่มมากขึ้นทั้งในภาครัฐและเอกชน

สำนักงานสถิติแห่งชาติ ซึ่งเป็นหน่วยงานที่รับผิดชอบในการเก็บข้อมูลทั้งทางด้านเศรษฐกิจ และสังคมของประเทศ จึงกำหนดให้มีการจัดทำสำมะโนอุตสาหกรรมขึ้น ซึ่งเป็นการจัดทำครั้งที่ 3 ของประเทศไทย ในการจัดทำสำมะโนอุตสาหกรรมครั้งนี้ ได้ดำเนินการเก็บรวบรวมข้อมูลเป็น 2 ขั้นตอนคือ ขั้นการเก็บรวบรวมข้อมูลพื้นฐานของสถานประกอบการทุกประเภท และขั้นการเก็บรวบรวมข้อมูลรายละเอียด ซึ่งจะเก็บรวบรวมรายละเอียดเฉพาะการประกอบอุตสาหกรรมการผลิต

รายงานฉบับนี้ เป็นรายงานผลการปฏิบัติงานขั้นที่ 1 ซึ่งดำเนินการในปี 2549 ข้อมูลที่นำเสนอเป็นข้อมูลพื้นฐานของสถานประกอบการที่มีคนทำงานตั้งแต่ 1 คนขึ้นไป ที่ประกอบอุตสาหกรรมการผลิต ธุรกิจทางการค้าและธุรกิจทางการบริการ การก่อสร้าง การขนส่งทางบก สถานที่เก็บสินค้า ตัวแทนธุรกิจ การท่องเที่ยว การโทรคมนาคม และกิจกรรมด้านโรงพยาบาล ที่ตั้งอยู่นอกเขตเทศบาลของจังหวัดสุพรรณบุรี

สำนักงานสถิติแห่งชาติ ขอขอบคุณผู้ประกอบการและผู้เกี่ยวข้องทุกฝ่ายที่ได้ให้ความร่วมมือในการให้ข้อมูล ซึ่งเป็นผลให้การปฏิบัติงานครั้งนี้สำเร็จลุล่วงไปด้วยดี

## บทสรุปสำหรับผู้บริหาร

ปัจจุบันโครงสร้างการผลิตของประเทศไทย ได้เปลี่ยนแปลงจากระบบเศรษฐกิจแบบเกษตรกรรมมาเป็นระบบเศรษฐกิจแบบอุตสาหกรรมมากขึ้น นอกจากนี้จะมีอุตสาหกรรมใหม่ ๆ เกิดขึ้นจำนวนมากแล้ว ลักษณะการประกอบอุตสาหกรรมขนาดเล็กและอุตสาหกรรมในครัวเรือนก็มีบทบาทต่อการเจริญเติบโตทางเศรษฐกิจโดยรวมของประเทศมากขึ้น สำนักงานสถิติแห่งชาติ ในฐานะเป็นหน่วยงานที่รับผิดชอบในการเก็บรวบรวมข้อมูลทั้งทางด้านเศรษฐกิจและสังคมของประเทศ จึงกำหนดให้มีการจัดทำสำมะโนอุตสาหกรรม พ.ศ. 2550 ขึ้น ซึ่งนับเป็นครั้งที่ 3 ของประเทศไทย โดยครั้งแรกจัดทำในปี พ.ศ. 2507 และครั้งที่สองในปี พ.ศ. 2540

ในการจัดทำสำมะโนอุตสาหกรรมครั้งนี้ ได้ดำเนินการเก็บรวบรวมข้อมูลเป็น 2 ขั้นตอนคือ ขั้นการเก็บรวบรวมข้อมูลพื้นฐานของสถานประกอบการทุกประเภท และขั้นการเก็บรวบรวมข้อมูลรายละเอียด ซึ่งจะเก็บรวบรวมรายละเอียดเฉพาะการประกอบอุตสาหกรรมการผลิต

สำหรับข้อมูลที่น่าเสนอในรายงานฉบับนี้ เป็นรายงานผลการปฏิบัติงานขั้นที่ 1 ซึ่งดำเนินการเก็บรวบรวมข้อมูลระหว่างเดือนเมษายน – พฤษภาคม 2549 ข้อมูลที่น่าเสนอเป็นข้อมูลพื้นฐานของสถานประกอบการที่มีคนทำงานตั้งแต่ 1 คนขึ้นไปที่ประกอบอุตสาหกรรมการผลิต ธุรกิจทางการค้าและธุรกิจทางการบริการ การก่อสร้าง การขนส่งทางบก สถานที่เก็บสินค้า ตัวแทนธุรกิจการท่องเที่ยว การโทรคมนาคม และ กิจกรรมด้านโรงพยาบาล ที่ตั้งอยู่นอกเขตเทศบาลของจังหวัดสุพรรณบุรี ซึ่งสรุปข้อมูลที่สำคัญได้ ดังนี้

1. จำนวนสถานประกอบการ พบว่าในจังหวัดสุพรรณบุรี มีจำนวนสถานประกอบการทั้งสิ้น 11,418 แห่ง โดยมีสถานประกอบการกระจายอยู่ในทุกอำเภอ
2. กิจกรรมทางเศรษฐกิจ กิจกรรมทางเศรษฐกิจส่วนใหญ่ในจังหวัดสุพรรณบุรีนั้นเป็นการขายปลีก ( ยกเว้นยานยนต์และรถจักรยานยนต์) รวมทั้งการซ่อมแซมของใช้ส่วนบุคคล และของใช้ในครัวเรือน รองลงมา คือ อุตสาหกรรมการขาย การบำรุงรักษา และการซ่อมแซมยานยนต์ รวมทั้งการขายปลีกน้ำมันเชื้อเพลิงรถยนต์ เป็นต้น
3. ขนาดของสถานประกอบการ พบว่า สถานประกอบการส่วนใหญ่ในจังหวัดสุพรรณบุรี เป็นสถานประกอบการที่มี คนทำงาน 1-5 คน
4. รูปแบบการจัดตั้งตามกฎหมาย ส่วนใหญ่สถานประกอบการมีรูปแบบการจัดตั้งเป็นส่วนบุคคล หรือห้างหุ้นส่วนที่ไม่เป็นนิติบุคคล รองลงมา คือ บริษัท จำกัด บริษัทจำกัด (มหาชน)
5. รูปแบบการจัดตั้งทางเศรษฐกิจ ส่วนใหญ่ในจังหวัดสุพรรณบุรี มีรูปแบบการจัดตั้งเป็นสำนักงานแห่งเดียว รองลงมา คือ สำนักงานสาขา และ สำนักงานใหญ่ ตามลำดับ
6. จำนวนคนทำงานและลูกจ้าง โดยจำนวนคนทำงานและลูกจ้างของสถานประกอบการในจังหวัดสุพรรณบุรี นั้นจะปฏิบัติงานอยู่ในสถานประกอบการที่มีคนทำงาน 1-5 คน และปฏิบัติงานอยู่ในกิจกรรมการผลิตมากที่สุด

**แผนภูมิ ก ร้อยละของสถานประกอบการ จำแนกตามกิจกรรมทางเศรษฐกิจ**

**Figure A Percentage of establishments by economic activity**

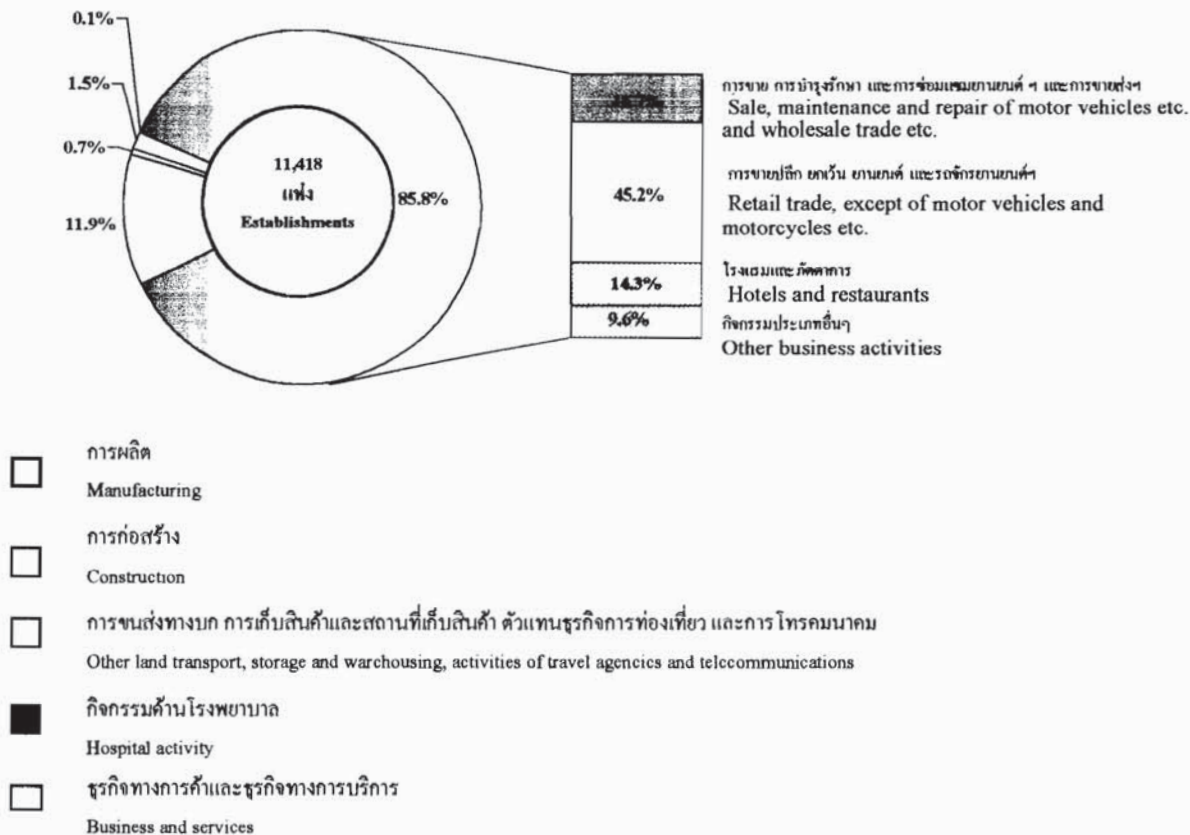

**แผนภูมิ ข จำนวนสถานประกอบการ จำแนกตามรูปแบบการจัดตั้งทางเศรษฐกิจ**

**Figure B Number of establishments by form of economic organization**

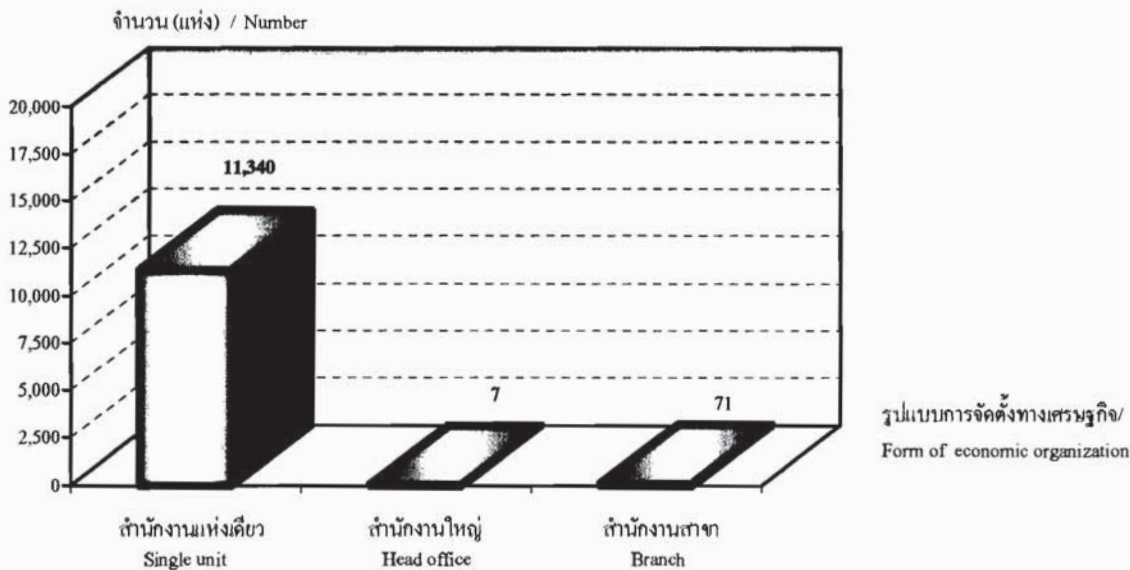

ที่มา : สำมะโนอุตสาหกรรม พ.ศ. 2550 (ข้อมูลพื้นฐาน : นอกเขตเทศบาล) จังหวัดสุพรรณบุรี สำนักงานสถิติแห่งชาติ กระทรวงเทคโนโลยีสารสนเทศและการสื่อสาร

Source : The 2007 Industrial Census (Basic Information : Non-municipal area), Suphan Buri Province National Statistical Office, Ministry of Information and Communication Technology.

แผนภูมิ ค จำนวนคนทำงานและลูกจ้างในสถานประกอบการ จำแนกตามขนาดของสถานประกอบการ

Figure C Number of persons engaged and employees by size of establishment

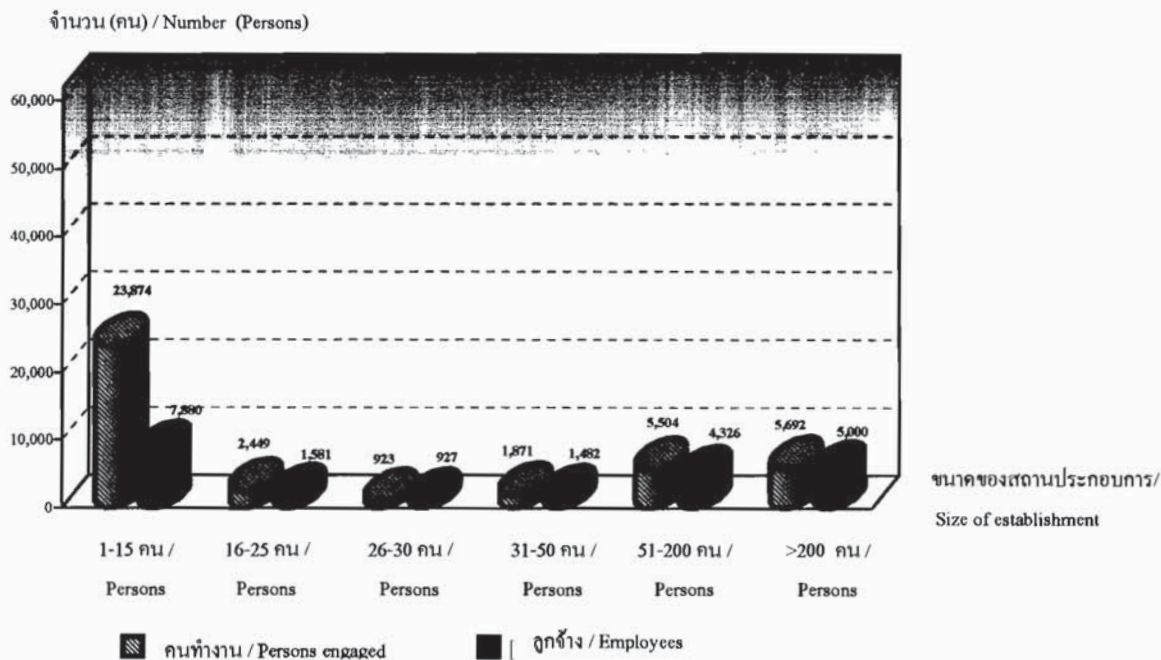

แผนภูมิ ง จำนวนคนทำงานและลูกจ้างในสถานประกอบการ จำแนกตามกิจกรรมทางเศรษฐกิจ

Figure D Number of persons engaged and employees by economic activity

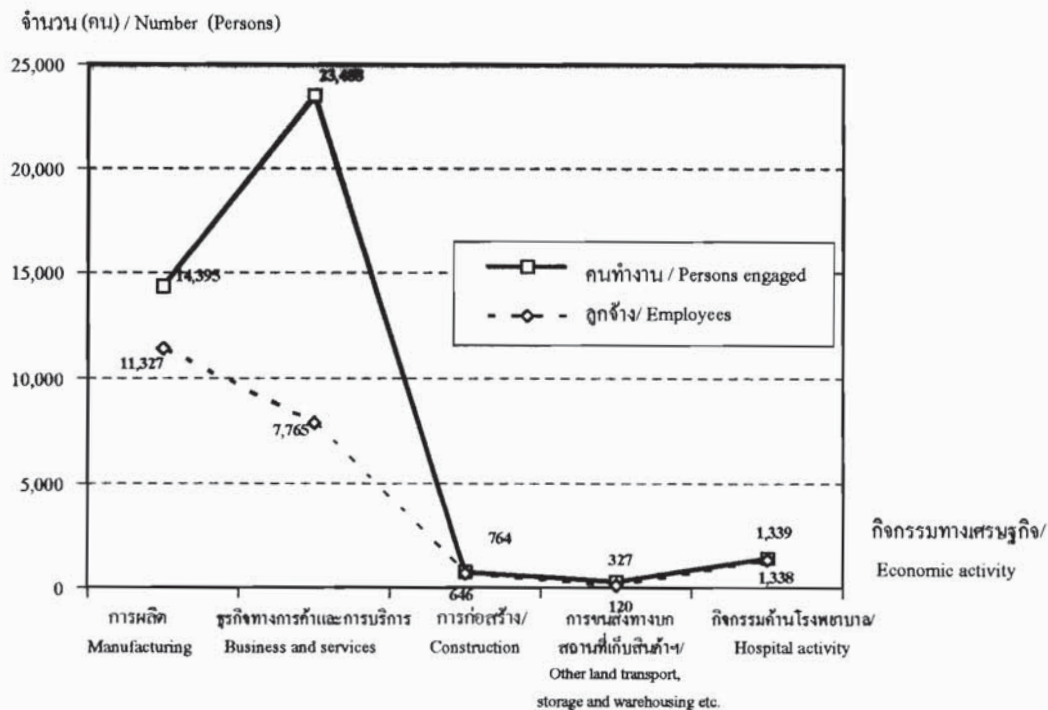

ที่มา : สำนักอุตสาหกรรมการ พ.ศ. 2550 (ข้อมูลพื้นฐาน : นอกเขตเทศบาล) จังหวัดสุพรรณบุรี  
สำนักงานสถิติแห่งชาติ กระทรวงเทคโนโลยีสารสนเทศและการสื่อสาร

Source : The 2007 Industrial Census (Basic Information : Non-municipal area), Suphan Buri Province  
National Statistical Office, Ministry of Information and Communication Technology.

# บทที่ 1

## บทนำ

### 1.1 ความเป็นมา

สำนักงานสถิติแห่งชาติ ได้จัดทำสำมะโนอุตสาหกรรมขึ้นเป็นครั้งแรกในปี 2507 และครั้งที่ 2 ในปี 2540 โดยมีวัตถุประสงค์ เพื่อเก็บรวบรวมข้อมูลเกี่ยวกับจำนวนและลักษณะที่สำคัญของสถานประกอบการอุตสาหกรรมทุกขนาดทั่วประเทศ เพื่อใช้ประกอบในการกำหนดนโยบายและวางแผนพัฒนาการลงทุน และปรับปรุงกิจการอุตสาหกรรมการผลิตทั้งในภาครัฐและเอกชน

ในปัจจุบัน โครงสร้างการผลิตของประเทศได้เปลี่ยนแปลงจากระบบเศรษฐกิจแบบเกษตรกรรมมาเป็นระบบเศรษฐกิจแบบอุตสาหกรรมมากขึ้น นอกจากนี้จะมีอุตสาหกรรมใหม่ ๆ เกิดขึ้นจำนวนมากแล้ว ลักษณะการประกอบอุตสาหกรรมขนาดเล็กและอุตสาหกรรมในครัวเรือนก็มีบทบาทต่อการเจริญเติบโตทางเศรษฐกิจโดยรวมของประเทศมากขึ้น ข้อมูลโครงสร้างพื้นฐานเกี่ยวกับการประกอบอุตสาหกรรมการผลิตจึงมีความสำคัญสำหรับการกำหนดนโยบายและวางแผนพัฒนาด้านเศรษฐกิจและอุตสาหกรรม ทั้งในระดับประเทศและระดับจังหวัด ทำให้ความต้องการใช้ข้อมูลดังกล่าวเพิ่มมากขึ้นทั้งในภาครัฐบาลและเอกชน

สำนักงานสถิติแห่งชาติ ซึ่งเป็นหน่วยงานที่รับผิดชอบในการจัดเก็บข้อมูลทั้งทางด้านเศรษฐกิจและสังคมของประเทศ จำเป็นจะต้องจัดหาข้อมูลสถิติที่เกี่ยวข้องในเรื่องนี้ และเพื่อให้สอดคล้องกับข้อเสนอแนะขององค์การสหประชาชาติ ที่เสนอแนะให้จัดทำสำมะโนทุก 10 ปี สำนักงานสถิติแห่งชาติจึงกำหนดให้มีการจัดทำสำมะโนอุตสาหกรรม พ.ศ. 2550 ขึ้น ซึ่งเป็นการจัดทำสำมะโนอุตสาหกรรม ครั้งที่ 3 ของประเทศไทย โดยกำหนดแผนดำเนินการเก็บรวบรวมข้อมูลเป็น 2 ขั้นตอน คือ ขั้นการเก็บรวบรวมข้อมูลพื้นฐานของสถานประกอบการทุกประเภท และ ขั้นการเก็บรวบรวมข้อมูลรายละเอียด ซึ่งจะเก็บรวบรวมรายละเอียดเฉพาะการประกอบอุตสาหกรรมการผลิต

### 1.2 วัตถุประสงค์

การเก็บรวบรวมข้อมูลพื้นฐาน โครงการสำมะโนอุตสาหกรรม พ.ศ. 2550 มีวัตถุประสงค์ ดังนี้

1.2.1 เพื่อเก็บรวบรวมข้อมูลพื้นฐานที่แสดงให้เห็น โครงสร้างและการกระจายตัวของสถานประกอบการประเภทต่าง ๆ เช่น อุตสาหกรรมการผลิต ธุรกิจทางการค้าและธุรกิจทางการบริการ การก่อสร้าง การขนส่งทางบก สถานที่เก็บสินค้า ตัวแทนธุรกิจการท่องเที่ยว และกิจกรรมด้านโรงพยาบาล เป็นต้น

1.2.2 เพื่อจัดทำกรอบตัวอย่างสำหรับการเลือกตัวอย่างสถานประกอบการผลิตที่เข้าข่ายเพื่อเก็บรวบรวมข้อมูลรายละเอียด สำหรับโครงการสำมะโนอุตสาหกรรม พ.ศ. 2550

1.2.3 เพื่อนำข้อมูลมาจัดทำกรอบตัวอย่าง (Sampling Frame) ที่ทันสมัย สำหรับการเลือกตัวอย่างการสำรวจสถานประกอบการที่เกี่ยวข้อง

### 1.3 รายการข้อมูลที่เก็บรวบรวม

- ชื่อ ที่ตั้ง และสถานที่ติดต่อของสถานประกอบการ
- จำนวน และประเภทของสถานประกอบการ
- จำนวนคนทำงาน และจำนวนลูกจ้างของสถานประกอบการ
- รูปแบบการจัดตั้งตามกฎหมาย และรูปแบบการจัดตั้งทางเศรษฐกิจ
- การมีต่างประเทศร่วมลงทุนหรือถือหุ้น และประเทศที่ร่วมลงทุนหรือถือหุ้น



## 1.4 ขอบข่ายและกลุ่มรวม

ขอบข่ายในการเก็บรวบรวมข้อมูลพื้นฐาน ได้แก่ กิจกรรมทางเศรษฐกิจตามการจัดประเภทอุตสาหกรรม ตามกิจกรรมทางเศรษฐกิจทุกประเภทตามมาตรฐานสากล (International Standard Industrial Classification of All Economic Activities : ISIC Rev.3.0) ดังนี้

- ธุรกิจทางการค้าและธุรกิจทางการบริการ
- การผลิต
- การก่อสร้าง
- การขนส่งทางบก สถานที่เก็บสินค้า ตัวแทนธุรกิจการท่องเที่ยว และการโทรคมนาคม
- กิจกรรมด้านโรงพยาบาล

กลุ่มรวม สถานประกอบการทุกประเภท (ยกเว้น แผลงลอย) ที่มีคนทำงานตั้งแต่ 1 คนขึ้นไป ที่ตั้งอยู่นอกเขตเทศบาลทั่วประเทศ

ข้อมูลที่น่าเสนอในรายงานฉบับนี้ เป็นข้อมูลของสถานประกอบการตามขอบข่าย ที่มีคนทำงานตั้งแต่ 1 คนขึ้นไปที่ตั้งอยู่นอกเขตเทศบาลของจังหวัดสุพรรณบุรีเท่านั้น

## 1.5 คาบเวลาอ้างอิง

ข้อมูลเกี่ยวกับจำนวนและลักษณะต่าง ๆ ของสถานประกอบการที่เก็บรวบรวมเป็นข้อมูลของสถานประกอบการ ที่เปิดดำเนินการในปี 2549

## 1.6 แนวคิดและกำนิยาม

### 1.6.1 สถานประกอบการ

หมายถึง สถานที่หรือบางส่วนของสถานที่ที่มีที่ตั้งที่แน่นอนและมีการดำเนินกิจกรรมทางเศรษฐกิจ ไม่ว่ากิจกรรมนั้นจะดำเนินงานโดยบุคคลที่เป็นเจ้าของหรือควบคุมกิจการ โดยนิติบุคคล

### 1.6.2 กิจกรรมทางเศรษฐกิจ

การจัดทำสำมะโนอุตสาหกรรม พ.ศ. 2550 ได้จัดจำแนกสถานประกอบการตามการดำเนินกิจกรรมทางเศรษฐกิจทุกประเภทตามมาตรฐานสากล (International Standard Industrial Classification of All Economic Activities : ISIC Rev.3.0) ดังต่อไปนี้

1) การขาย การบำรุงรักษา และการซ่อมแซมยานยนต์และรถจักรยานยนต์ รวมทั้งการขายปลีก น้ำมันเชื้อเพลิงรถยนต์ ได้แก่

- การดำเนินการขายส่งและขายปลีกยานยนต์ รถจักรยานยนต์ และรถเล่นบนหิมะ ทั้งใหม่และที่ใช้แล้ว การบำรุงรักษาและซ่อมแซม การขายอะไหล่ (ส่วนประกอบ) และชิ้นส่วนอุปกรณ์ (อุปกรณ์ประกอบ) สำหรับยานยนต์ การดำเนินการของตัวแทนหรือนายหน้าที่เกี่ยวกับการจำหน่ายยานยนต์ การล้าง การขัดเงา และการลากจูงยานยนต์ รวมถึงการขายปลีกน้ำมันเชื้อเพลิงรถยนต์ และผลิตภัณฑ์น้ำมันเครื่อง/ น้ำมันหล่อลื่น หรือผลิตภัณฑ์ที่ใช้เป็นตัวให้ความเย็นแก่เครื่องยนต์

## 2) การขายส่งและการค้าเพื่อกำหนดหน้า ยกเว้นยานยนต์และรถจักรยานยนต์ ได้แก่

- การดำเนินกิจการขาย (เป็นการขายสินค้าที่ไม่มีการเปลี่ยนรูป/ดัดแปลงสินค้า) สินค้าใหม่และสินค้าที่ใช้แล้วให้แก่ผู้ขายปลีก ผู้ใช้ในงานอุตสาหกรรม ผู้ใช้ในงานพาณิชย์กรรม ผู้ใช้ในงานสถาบัน ผู้ใช้ในงานวิชาชีพ หรือผู้ขายส่งรายอื่น ๆ หรือบุคคล/บริษัทที่ทำหน้าที่ตัวแทนหรือนายหน้าซื้อขายสินค้า เป็นต้น

- ผู้ขายส่ง ซึ่งประกอบ จัดแยกขนาด และคัดคุณภาพสินค้าจำนวนมากเป็นประจำ การจัดแบ่งสินค้าออกเป็นส่วนย่อย การบรรจุหีบห่อใหม่ การจัดจำหน่ายสินค้าเป็นลอตย่อย รวมถึงการเก็บสินค้า การแช่เย็นสินค้า การจัดส่งและการจัดวางสินค้า กิจกรรมที่เกี่ยวข้องกับการส่งเสริมการขายให้แก่ลูกค้า และการออกแบบตลาดสินค้า

## 3) การขายปลีก ยกเว้นยานยนต์และรถจักรยานยนต์ รวมทั้งการซ่อมแซมของใช้ส่วนบุคคลและของใช้ในครัวเรือน ได้แก่

- การดำเนินกิจการขาย (เป็นการขายสินค้าที่ไม่มีการเปลี่ยนรูป/ดัดแปลงสินค้า) สินค้าใหม่และสินค้าที่ใช้แล้วให้แก่ประชาชนทั่วไป เพื่อการบริโภคหรือการใช้ประโยชน์เฉพาะส่วนบุคคลหรือในครัวเรือน

- การซ่อมและการติดตั้งของใช้ส่วนบุคคลและของใช้ในครัวเรือน

## 4) โรงแรมและภัตตาคาร ได้แก่

- การดำเนินกิจการเกี่ยวกับการจัดหาที่พักชั่วคราว ค่ายพัก และสิ่งอำนวยความสะดวกในค่ายพักให้แก่ประชาชนทั่วไป เช่น โรงแรม โมเต็ล หอพักในสถานศึกษา ห้องพักภายในบ้าน เกสต์เฮาส์ ที่พักแรมเยาวชน ที่พักชั่วคราว เป็นต้น

- การขายอาหารและเครื่องดื่มที่จัดเตรียมไว้พร้อมที่จะบริโภคได้ทันทีในสถานที่ต่าง ๆ เช่น ภัตตาคาร คาเฟ่ สถานที่บริการขายอาหารกลางวัน และร้านขายเครื่องดื่ม เป็นต้น

## 5) กิจกรรมด้านอสังหาริมทรัพย์ ได้แก่

- การซื้อ การขาย การให้เช่า และการดำเนินการเกี่ยวกับอสังหาริมทรัพย์ที่เป็นเจ้าของหรือเช่าจากผู้อื่น เช่น อาคารห้องชุดและที่อยู่อาศัย อาคารซึ่งไม่ใช่ที่อยู่อาศัย การพัฒนาและการจัดสรรอสังหาริมทรัพย์ เป็นต้น รวมทั้งการพัฒนาและการขายที่ดินและสุสาน การดำเนินการเกี่ยวกับห้องชุดและที่อยู่อาศัยเคลื่อนที่ได้

- การซื้อ การขาย การให้เช่า การจัดการและการประเมินราคาอสังหาริมทรัพย์ โดยได้รับค่าธรรมเนียมตอบแทนหรือโดยการทำสัญญา

## 6) กิจกรรมด้านคอมพิวเตอร์และกิจกรรมที่เกี่ยวข้อง ได้แก่

- การให้คำปรึกษาเกี่ยวกับชนิดและลักษณะการใช้งานของฮาร์ดแวร์ที่มีหรือไม่มีซอฟต์แวร์ ระบบงานประยุกต์

- การให้คำปรึกษาเกี่ยวกับการวิเคราะห์ความต้องการและปัญหาของผู้ใช้ และวิธีการแก้ไขปัญหาคือที่สุด

- กิจกรรมที่เกี่ยวกับการวิเคราะห์ การออกแบบ และการเขียนโปรแกรมของระบบงานที่พร้อมจะใช้งานได้ โดยทั่วไปเป็นการวิเคราะห์ความต้องการและปัญหาของผู้ใช้ การให้คำปรึกษา วิธีการแก้ปัญหาที่ประหยัดที่สุด พร้อมทั้งจัดสร้างซอฟต์แวร์ที่จำเป็นต้องใช้ เพื่อให้เกิดผลสัมฤทธิ์ตามแนวทางการแก้ปัญหา รวมทั้งการเขียนโปรแกรมตามความต้องการของผู้ใช้

- กิจกรรมที่เกี่ยวข้องกับการพัฒนา การผลิต การจัดหา และจัดนำเอกสารประกอบการใช้ซอฟต์แวร์ ซึ่งเขียนขึ้นตามความต้องการของผู้ใช้เฉพาะรายและเป็นคำสั่งง่าย ๆ และซอฟต์แวร์สำเร็จรูป

- การประมวลผลหรือการจัดทำตารางประมวลผลข้อมูลทุกชนิด ซึ่งประกอบด้วยการประมวลผลและการเตรียมรายงานที่สมบูรณ์จากข้อมูลของลูกค้า ซึ่งรวมถึงงานเฉพาะทาง เช่น การบันทึกข้อมูลหรือการเตรียมข้อมูลด้วยวิธีอื่น การแปลงข้อมูล เช่น จากบัตรไปเป็นเทป การรู้จำอักขระจากภาพ (optical character recognition) เป็นต้น ซึ่งอาจจะดำเนินการโดยการให้บริการโดยตรงหรือโดยผ่านระบบเครือข่ายโดยการใส่โปรแกรมของลูกค้าหรือโปรแกรมที่มีกรรมสิทธิ์เฉพาะ รวมทั้งการจัดการบริการรายชั่วโมงหรือการแบ่งกันใช้เวลา (time-share) การจัดการและการดำเนินการที่เกี่ยวกับสิ่งอำนวยความสะดวกในการประมวลผลข้อมูลในขั้นตอนที่ต่อเนื่อง

7) การให้เช่าเครื่องจักรและเครื่องอุปกรณ์โดยไม่มีผู้ควบคุม การวิจัยและการพัฒนา และกิจกรรมด้านธุรกิจอื่น ๆ ได้แก่

- การให้เช่าเครื่องอุปกรณ์การขนส่ง เครื่องจักร และเครื่องอุปกรณ์อื่น ๆ ของใช้ส่วนบุคคลและของใช้ในครัวเรือน
- การวิจัยและการพัฒนา การทดลองทางด้านวิทยาศาสตร์ธรรมชาติ วิศวกรรม สังคมศาสตร์ และมนุษยศาสตร์
- กิจกรรมด้านกฎหมาย การบัญชี การทำบัญชีและการตรวจสอบบัญชี การให้คำปรึกษาด้านภาษี การวิจัยตลาดและการสำรวจความคิดเห็นของประชาชน และการให้คำปรึกษาทางธุรกิจและการจัดการ
- กิจกรรมด้านสถาปัตยกรรม วิศวกรรม และเทคนิคอื่น ๆ
- การโฆษณา

8) กิจกรรมนันทนาการและการบริการอื่น ๆ ได้แก่

- กิจกรรมด้านภาพยนตร์ วิทยุ โทรทัศน์ และการบันเทิงอื่น ๆ
- กิจกรรมของสำนักข่าว
- กิจกรรมห้องสมุด หอจดหมายเหตุ พิพิธภัณฑ์สถาน และกิจกรรมทางวัฒนธรรมอื่น ๆ
- กิจกรรมการกีฬาและนันทนาการอื่น ๆ
- กิจกรรมด้านการบริการอื่น ๆ เช่น การบริการซักรีดและซักแห้งผลิตภัณฑ์สิ่งทอและขนสัตว์ การแต่งผมและการเสริมสวยอื่น ๆ การทำศพและกิจกรรมที่เกี่ยวข้อง เป็นต้น

9) การผลิต

หมายถึง การเปลี่ยนแปลงวัตถุหรือส่วนประกอบของวัตถุในทางกายภาพหรือทางเคมีให้เป็นผลิตภัณฑ์ชนิดใหม่ โดยไม่คำนึงถึงว่างานนั้นทำด้วยเครื่องจักรหรือมือ ทำในโรงงาน ทำในเคหะสถาน หรือผลิตภัณฑ์นั้นจะนำมาขายส่งหรือขายปลีกก็ตาม การประกอบ ชิ้นส่วนของผลิตภัณฑ์ที่ผลิตขึ้น การดัดแปลงสินค้า รวมทั้งการปรับปรุงใหม่หรือการสร้างชิ้นใหม่

10) การก่อสร้าง

หมายถึง กิจกรรมทางเศรษฐกิจที่เกี่ยวข้องกับการก่อสร้างใหม่ การต่อเติม การดัดแปลง การซ่อมแซม และการรื้อทำลายอาคารหรือสิ่งก่อสร้างด้านวิศวกรรม เช่น ถนน สะพาน เขื่อน อุโมงค์ เป็นต้น อุตสาหกรรมการก่อสร้าง ประกอบด้วยสถานประกอบการที่ดำเนินกิจการ ดังต่อไปนี้

- การเตรียมสถานที่ก่อสร้าง เช่น การรื้อถอน ทำลายอาคารเก่า การถมดิน เป็นต้น
- การก่อสร้างอาคาร งานวิศวกรรมโยธา เช่น ทางหลวง ถนน สะพาน อุโมงค์ เป็นต้น ซึ่งหมายรวมทั้งการก่อสร้างใหม่ การต่อเติม ดัดแปลง และซ่อมแซมด้วย
- การติดตั้งภายในอาคาร เช่น การวางท่อ การติดตั้งระบบเครื่องปรับอากาศ ระบบสัญญาณเตือนภัย บันไดเลื่อน เป็นต้น
- การสร้างอาคารให้สมบูรณ์ เช่น การติดตั้งกระจก การฉาบปูน การทาสีและตกแต่งอาคาร การติดผนังและปูพื้นด้วยวัสดุต่าง ๆ การขัดพื้น เป็นต้น
- การให้เช่าเครื่องอุปกรณ์ที่ใช้ในงานก่อสร้างหรือการรื้อถอน โดยมิผู้ควบคุม เช่น การให้เช่ารถเครนพร้อมคนขับ เป็นต้น

#### 11) การขนส่งทางบก การเก็บสินค้าและสถานที่เก็บสินค้า ตัวแทนธุรกิจการท่องเที่ยว และการโทรคมนาคม ได้แก่

- การขนส่งผู้โดยสารทางบกอื่น ๆ ที่มีตารางเวลาและที่ไม่มีตารางเวลา รวมถึงการขนส่งสินค้าทางถนน
- การดำเนินการเกี่ยวกับสิ่งอำนวยความสะดวกในการเก็บสินค้าทุกชนิด เช่น เครื่องยนต์เดินสายพาน สำหรับยกพัสดุขึ้นไปที่เก็บในตู้ คลังสินค้า ห้องเย็น ฯลฯ
- สถานที่เก็บสินค้าประเภทเฟอร์นิเจอร์ รถยนต์ ไม้ซุง ก๊าซ และน้ำมัน สารเคมี สิ่งทอ อาหาร และผลิตภัณฑ์ทางการเกษตร ฯลฯ ทั้งนี้รวมถึงการเก็บสินค้าในเขตการค้าระหว่างประเทศด้วย
- กิจกรรมของตัวแทนธุรกิจการท่องเที่ยวและผู้จัดนำเที่ยว รวมทั้งกิจกรรมบริการนักท่องเที่ยว
- การติดต่อสื่อสาร โดยการส่งสัญญาณเสียง ภาพ ข้อมูล หรือข่าวสารทางสายเคเบิล การกระจายเสียง การถ่ายทอดคลื่นวิทยุ/โทรทัศน์ หรือถ่ายทอดทางดาวเทียม รวมทั้งการติดต่อสื่อสารทางโทรศัพท์ โทรเลข โทรสารและเทเล็กซ์ อินเทอร์เน็ต (Internet) รวมถึงการบำรุงรักษาระบบเครือข่ายของการสื่อสารด้วย

#### 12) กิจกรรมด้านโรงพยาบาล

- กิจกรรมของโรงพยาบาลทั่วไปและโรงพยาบาลเฉพาะโรค สถานพักฟื้นสำหรับผู้ป่วย ศูนย์ป้องกันโรค โรงพยาบาลโรคจิต ศูนย์ฟื้นฟู (ที่มีการรักษาทางการแพทย์) สถานพยาบาลโรคเรื้อรัง
- กิจกรรมของศูนย์ทันตกรรม และสถาบันด้านสุขภาพอื่นๆ ซึ่งมีสิ่งอำนวยความสะดวกด้านที่พัก รวมทั้งกิจกรรมของโรงพยาบาลในฐานะภัตตาคารและในเรือนจำ
- กิจกรรมที่ให้บริการสำหรับผู้ป่วยในเป็นส่วนใหญ่ และทำการรักษาภายใต้คำแนะนำของแพทย์ ซึ่งประกอบด้วยบริการของคณะแพทย์และผู้ช่วยแพทย์ สิ่งอำนวยความสะดวกในห้องปฏิบัติการและทางด้านเทคนิค รวมทั้งการบริการทางด้านรังสีวิทยาและสัตววิทยา สิ่งอำนวยความสะดวกด้านอาหารและด้านอื่น ๆ ของโรงพยาบาล เช่น การบริการด้านห้องฉุกเฉิน

### 1.6.3 รูปแบบการจัดตั้งตามกฎหมาย

#### 1) ส่วนบุคคล

หมายถึง สถานประกอบการที่มีเจ้าของเป็นบุคคลธรรมดาคนเดียวหรือหลายคนรวมกัน และให้หมายรวมถึงห้างหุ้นส่วนสามัญที่ไม่จดทะเบียนเป็นนิติบุคคลด้วย

2) **ห้างหุ้นส่วนจำกัด ห้างหุ้นส่วนสามัญนิติบุคคล**

หมายถึง สถานประกอบการที่จัดตั้งขึ้น โดยคณะบุคคลตั้งแต่ 2 คนขึ้นไป ร่วมทุนกันเพื่อประกอบกิจการและรับผิดชอบร่วมกัน โดยจดทะเบียนถูกต้องตามกฎหมาย

3) **บริษัทจำกัด บริษัทจำกัด (มหาชน)**

■ **บริษัทจำกัด** หมายถึง สถานประกอบการที่จัดตั้งขึ้น โดยผู้ริเริ่มคณะหนึ่ง และได้จดทะเบียนถูกต้องตามกฎหมาย โดยมีผู้ริเริ่มดำเนินการอย่างน้อย 7 คน ขึ้นไป

■ **บริษัทจำกัด (มหาชน)** หมายถึง สถานประกอบการที่จัดตั้งขึ้น โดยการจดทะเบียนจัดตั้งบริษัท การควบบริษัท หรือการแปรสภาพบริษัท และวัตถุประสงค์ที่จะขายหุ้นต่อประชาชน โดยมีผู้ริเริ่มดำเนินการตั้งแต่ 15 คนขึ้นไป

4) **ส่วนราชการ รัฐวิสาหกิจ**

หมายถึง สถานประกอบการที่รัฐบาลเป็นเจ้าของหรือมีทุนอยู่ด้วย ไม่น้อยกว่าร้อยละ 50 ของทุนทั้งหมด รวมถึงสถานประกอบการที่ดำเนินการ โดยรัฐบาลด้วย

5) **สหกรณ์**

หมายถึง สถานประกอบการที่จัดตั้งขึ้น ในรูปของสหกรณ์ โดยจดทะเบียนถูกต้องตามกฎหมายว่าด้วยสหกรณ์ โดยมีผู้ก่อตั้งไม่น้อยกว่า 10 คน

6) **อื่น ๆ**

หมายถึง สถานประกอบการที่จัดตั้งในรูปแบบอื่น ๆ นอกจากที่กล่าวข้างต้น เช่น มูลนิธิ สโมสร สมาคม กลุ่มแม่บ้าน ชมรมต่าง ๆ ร้านค้าสาธิต เป็นต้น

1.6.4 **รูปแบบการจัดตั้งทางเศรษฐกิจ**

1) **สำนักงานแห่งเดียว**

หมายถึง สถานประกอบการที่ไม่มีหน่วยงานย่อยหรือสาขาอื่นใด และไม่เป็นหน่วยงานย่อยหรือสาขาของสถานประกอบการอื่น

2) **สำนักงานใหญ่**

หมายถึง สถานประกอบการที่เป็นเจ้าของ และควบคุมกิจการของสถานประกอบการอื่นที่เป็นสำนักงานสาขาหรือหน่วยงานย่อย

3) **สำนักงานสาขา**

หมายถึง สถานประกอบการที่เป็นสาขา หรือหน่วยงานย่อยของสถานประกอบการอื่นที่เป็นสำนักงานใหญ่

1.6.5 **คนทำงาน**

หมายถึง คนที่ทำงานในสถานประกอบการทั้งที่ได้รับเงินเดือนและไม่ได้รับเงินเดือนที่สถานประกอบการมีอยู่ตามปกติ รวมทั้งผู้ที่ปกติทำงานอยู่ในสถานประกอบการแห่งนี้ แต่ในวันดังกล่าวไม่ได้มาทำงานเนื่องจากเจ็บป่วย ลาหยุด พักผ่อน โดยได้รับค่าจ้าง/เงินเดือน ประกอบด้วย

1) **คนทำงานทั้งสิ้น** ได้แก่ เจ้าของกิจการ หุ้นส่วน หรือสมาชิกในครอบครัวที่ทำงานให้กับสถานประกอบการ ผู้ที่มาฝึกงานหรือผู้ที่ปฏิบัติงานในสถานประกอบการ ซึ่งมีจำนวนชั่วโมงทำงานไม่ต่ำกว่าสัปดาห์ละ 20 ชั่วโมง โดยเจ้าของหรือผู้ประกอบการอาจให้เงิน อาหาร เครื่องนุ่งห่ม หรือช่วยเหลือเกื้อกูลอย่างอื่น แต่ไม่ต้องรับผิดชอบในเรื่องการจ่ายค่าแรงให้ตามกฎหมาย และลูกจ้าง

2) **ลูกจ้าง** ได้แก่ ผู้ที่ปฏิบัติงานให้กับสถานประกอบการ โดยได้รับเงินเดือนหรือค่าจ้างเป็นประจำ ตั้งแต่ระดับบริหาร นักวิชาการ เสมียน พนักงานต่าง ๆ เช่น ผู้จัดการ ผู้อำนวยการ ผู้ปฏิบัติงานในห้องทดลอง พนักงานขาย และลูกจ้างที่ทำงานในกรรมวิธีการผลิต เป็นต้น ค่าจ้างที่ได้รับอาจเป็นรายปี รายสัปดาห์ รายวัน รายชั่วโมง หรือรายชิ้น ก็ได้ นอกจากนี้ยังรวมถึงผู้ที่สถานประกอบการส่งไปประจำที่สถานประกอบการอื่นด้วย เช่น พนักงานรักษาความปลอดภัย คนทำความสะอาด พนักงานขายตามห้างสรรพสินค้า เป็นต้น

#### ไม่รวมคนทำงาน ดังต่อไปนี้

- (1) ผู้บริหารหรือผู้ถือหุ้นที่ได้รับเบี้ยประชุมเป็นครั้งคราว
- (2) คนทำงานของสถานประกอบการอื่นที่มาปฏิบัติงานประจำที่สถานประกอบการแห่งนี้
- (3) คนทำงานที่รับงานไปทำที่บ้านแล้วนำมาส่งโดยไม่ได้ลงทุนซื้อวัสดุอุปกรณ์ (แต่ถ้ามีการใช้เครื่องมือส่วนตัวเล็กน้อยได้ เช่น มีด เข็ม ด้าย)
- (4) คนงานที่ทำงานเป็นระยะเวลานาน เช่น ลาไปรับราชการทหาร
- (5) คนที่สถานประกอบการจ้างมาทำงานเฉพาะอย่างเป็นครั้งคราว เช่น กรรมกรที่จ้างมาขนของ พนักงานเดินตลาดหรือตัวแทนขายที่ไม่มีเงินเดือนประจำ

### 1.7 วิธีการและขั้นตอนการเก็บรวบรวมข้อมูล

การเก็บรวบรวมข้อมูลโครงการสำมะโนอุตสาหกรรม พ.ศ. 2550 ดำเนินการดังนี้

1.7.1 **ขั้นการเก็บรวบรวมข้อมูลพื้นฐาน** ดำเนินการโดยส่งเจ้าหน้าที่ออกไปทำการนับและจดบันทึกจำนวน และข้อมูลพื้นฐานเกี่ยวกับสถานที่ตั้ง ประเภทของกิจการ จำนวนคนทำงาน รูปแบบการจัดตั้งตามกฎหมาย รูปแบบการจัดตั้งทางเศรษฐกิจ และการมีต่างประเทศร่วมลงทุนหรือถือหุ้นของสถานประกอบการ

- 1) ที่ตั้งอยู่นอกเขตเทศบาลทั่วประเทศ ระหว่างเดือนเมษายน – พฤษภาคม 2549
- 2) ที่ตั้งอยู่ในกรุงเทพมหานคร เมืองพัทยา และเขตเทศบาลทั่วประเทศ ระหว่างเดือนธันวาคม 2549 – กุมภาพันธ์ 2550

1.7.2 **ขั้นการเก็บรวบรวมข้อมูลรายละเอียดการดำเนินกิจการ** ดำเนินการ โดยส่งเจ้าหน้าที่ออกไปสัมภาษณ์ เพื่อเก็บรวบรวมข้อมูลรายละเอียดของสถานประกอบการอุตสาหกรรมการผลิต โดยใช้วิธีการเลือกตัวอย่างสำหรับสถานประกอบการที่มีคนทำงาน 1 – 10 คน ส่วนสถานประกอบการที่มีคนทำงานมากกว่า 10 คน จะทำการเก็บรวบรวมข้อมูลทุกสถานประกอบการ ระหว่างเดือนมิถุนายน – กันยายน 2550

### 1.8 การประมวลผลข้อมูล

การประมวลผลข้อมูลทุกขั้นตอน และการจัดทำรายงานผลระดับจังหวัด ดำเนินการที่สำนักงานสถิติจังหวัด โดยสำนักงานสถิติแห่งชาติในส่วนกลางให้การสนับสนุนทางด้านวิชาการ เช่น การจัดทำโปรแกรมสำหรับการบันทึกข้อมูลและประมวลผลข้อมูล และการจัดทำต้นฉบับรายงานและตารางเสนอผล เป็นต้น สำหรับการประมวลผลระดับภาคและทั่วประเทศ ดำเนินการที่สำนักงานสถิติแห่งชาติในส่วนกลาง

### 1.9 การนำเสนอข้อมูลและการจัดทำรายงาน

การจัดทำรายงานผลสำมะโนอุตสาหกรรม พ.ศ. 2550 (ข้อมูลพื้นฐาน : นอกเขตเทศบาล) มีดังนี้

- 1) รายงานผลเบื้องต้น ระดับภาคและทั่วราชอาณาจักร
- 2) รายงานผลระดับจังหวัด จำนวน 75 ฉบับ
- 3) รายงานผลระดับภาคและทั่วราชอาณาจักร จำนวน 6 ฉบับ ได้แก่ รายงานผลของปริมณฑล ภาคกลาง ภาคเหนือ ภาคตะวันออกเฉียงเหนือ ภาคใต้ และทั่วราชอาณาจักร

## บทที่ 2

### สรุปข้อมูลที่สำคัญ

#### 2.1 จำนวนสถานประกอบการ

ผลจากการสำมะโนอุตสาหกรรม พ.ศ. 2550 ( ข้อมูลพื้นฐาน : นอกเขตเทศบาล ) พบว่า ในปี 2549 สถานประกอบการกิจกรรมทางเศรษฐกิจที่มีคนทำงานตั้งแต่ 1 คนขึ้นไป ที่ตั้งอยู่นอกเขตเทศบาลของจังหวัดสุพรรณบุรี มีจำนวนทั้งสิ้น 11,418 แห่ง

เมื่อพิจารณาแยกเป็นรายอำเภอแล้ว พบว่าอำเภอเมืองสุพรรณบุรีมีสถานประกอบการทางเศรษฐกิจมากที่สุดคือ 1,970 แห่ง หรือร้อยละ 17.3 รองลงมาคือ อำเภออู่ทอง และอำเภอสองพี่น้อง มีประมาณร้อยละ 16.4 และ 12.7 นอกนั้นอยู่ในอำเภออื่น ๆ ที่เหลืออีก 7 อำเภอ ซึ่งได้แก่ อำเภอศรีประจันต์ อำเภอด่านช้าง อำเภอเดิมบางนางบวช อำเภอบางปลาม้า อำเภอสามชุก อำเภอหนองหญ้าไซ และอำเภอดอนเจดีย์ ซึ่งมีสถานประกอบการทางเศรษฐกิจกระจายอยู่ในทุก ๆ อำเภอ อยู่ระหว่างประมาณร้อยละ 5.1 - 9.4 ของสถานประกอบการทั้งหมด โดยอำเภอดอนเจดีย์มีสถานประกอบการน้อยที่สุดคือ ประมาณร้อยละ 5.1 (ตาราง ก)

ตาราง ก จำนวนและร้อยละของสถานประกอบการ จำแนกตามอำเภอ

อำเภอ	จำนวน	ร้อยละ
<b>รวม</b>	<b>11,418</b>	<b>100.0</b>
อำเภอเมืองสุพรรณบุรี	1,970	17.3
อำเภอเดิมบางนางบวช	972	8.5
อำเภอด่านช้าง	1,061	9.3
อำเภอบางปลาม้า	986	8.7
อำเภอศรีประจันต์	1,077	9.4
อำเภอดอนเจดีย์	587	5.1
อำเภอสองพี่น้อง	1,455	12.7
อำเภอสามชุก	756	6.6
อำเภออู่ทอง	1,876	16.4
อำเภอหนองหญ้าไซ	678	6.0



## 2.2 กิจกรรมทางเศรษฐกิจ

ผลจากการสำรวจ (ตาราง ข) แสดงจำนวนสถานประกอบการ จำแนกตามหมวดอุตสาหกรรม พบว่า สถานประกอบการทางเศรษฐกิจ ในจังหวัดสุพรรณบุรี สํ ใหญ่ (ร้อยละ 45.2) ประกอบกิจการทางเศรษฐกิจ ด้าน การขายปลีก (ยกเว้นยานยนต์ และรถจักรยานยนต์) รวมทั้งการซ่อมแซมของใช้ส่วนบุคคลและของใช้ในครัวเรือน รองลงมาประกอบกิจการทางเศรษฐกิจ ด้านการขาย การบำรุงรักษา และการซ่อมแซมยานยนต์และรถจักรยานยนต์ รวมทั้งการขายปลีกน้ำมันเชื้อเพลิงรถยนต์ โรงแรมและภัตตาคาร และการผลิต (ร้อยละ 15.3, 14.3 และ 11.9 ตามลำดับ) สำหรับธุรกิจหมวดอื่น ๆ มีสัดส่วนของสถานประกอบการค่อนข้างต่ำ โดยเฉพาะ กิจกรรมด้านคอมพิวเตอร์ และกิจกรรมที่เกี่ยวข้อง รวมทั้งกิจกรรมด้านโรงพยาบาล มีสัดส่วนต่ำ ที่สุดคือร้อยละ 0.1

ตาราง ข จำนวนและร้อยละของสถานประกอบการ จำแนกตามกิจกรรมทางเศรษฐกิจ

กิจกรรมทางเศรษฐกิจ	จำนวน	ร้อยละ
<b>รวม</b>	<b>11,418</b>	<b>100.0</b>
๑ การขาย การบำรุงรักษา และการซ่อมแซมยานยนต์และรถจักรยานยนต์ รวมทั้งการขายปลีกน้ำมันเชื้อเพลิงรถยนต์	1,751	15.3
๒ การขายส่งและการค้าเพื่อค่านายหน้า ยกเว้นยานยนต์และรถจักรยานยนต์	157	1.4
๓ การขายปลีก ยกเว้นยานยนต์และรถจักรยานยนต์ รวมทั้งการซ่อมแซมของใช้ส่วนบุคคลและของใช้ในครัวเรือน	5,162	45.2
๔ โรงแรมและภัตตาคาร	1,630	14.3
๕ กิจกรรมด้านอสังหาริมทรัพย์	86	0.8
๖ กิจกรรมด้านคอมพิวเตอร์และกิจกรรมที่เกี่ยวข้อง	6	0.1
๗ การให้เช่าเครื่องจักรและเครื่องอุปกรณ์โดยไม่มีผู้ควบคุม การวิจัยและการพัฒนา และกิจกรรมด้านธุรกิจอื่น ๆ	221	1.9
๘ กิจกรรมนันทนาการและการบริการอื่น ๆ	778	6.8
๙ การผลิต	1,364	11.9
๑๐ การก่อสร้าง	82	0.7
๑๑ การขนส่งทางบก สถานที่เก็บสินค้า ตัวแทนธุรกิจการท่องเที่ยว และการโทรคมนาคม	172	1.5
๑๒ กิจกรรมด้าน โรงพยาบาล	9	0.1

ตาราง ก จำนวนและร้อยละของสถานประกอบการ จำแนกตามกิจกรรมทางเศรษฐกิจ  
และขนาดของสถานประกอบการ

กิจกรรมทางเศรษฐกิจ	รวม	ขนาดของสถานประกอบการ (จำนวนคนทำงาน)		
		1 - 50 คน	51 - 200 คน	มากกว่า 200 คน
รวม	11,418 (100.0)	11,348 (99.4)	56 (0.5)	14 (0.1)
▫ การขาย การบำรุงรักษา และการซ่อมแซมยานยนต์และรถจักรยานยนต์ รวมทั้งการขายปลีกน้ำมันเชื้อเพลิงรถยนต์	1,751 (100.0)	1,749 (99.9)	2 (0.1)	-
▫ การขายส่งและการค้าเพื่อค้าขายหน้า ยกเว้นยานยนต์และรถจักรยานยนต์	157 (100.0)	153 (97.5)	4 (2.5)	-
▫ การขายปลีก ยกเว้นยานยนต์และรถจักรยานยนต์ รวมทั้งการซ่อมแซม ของใช้ส่วนบุคคลและของใช้ในครัวเรือน	5,162 (100.0)	5,155 (99.9)	5 (0.1)	2
▫ โรงแรมและภัตตาคาร	1,630 (100.0)	1,630 (100.0)	-	-
▫ กิจกรรมด้านอสังหาริมทรัพย์	86 (100.0)	86 (100.0)	-	-
▫ กิจกรรมด้านคอมพิวเตอร์และกิจกรรมที่เกี่ยวข้อง	6 (100.0)	6 (100.0)	-	-
▫ การให้เช่าเครื่องจักรและเครื่องอุปกรณ์โดยไม่มีผู้ควบคุม การวิจัยและ การพัฒนา และกิจกรรมด้านธุรกิจอื่น ๆ	221 (100.0)	220 (99.5)	-	1 (0.5)
▫ กิจกรรมนันทนาการและการบริการอื่น ๆ	778 (100.0)	778 (100.0)	-	-
▫ การผลิต	1,364 (100.0)	1,318 (96.6)	37 (2.7)	9 (0.7)
▫ การก่อสร้าง	82 (100.0)	81 (98.8)	1 (1.2)	-
▫ การขนส่งทางบก สถานที่เก็บสินค้า ตัวแทนธุรกิจการท่องเที่ยว และการโทรคมนาคม	172 (100.0)	171 (99.4)	1 (0.6)	-
▫ กิจกรรมด้านโรงพยาบาล	9 (100.0)	1 (11.1)	6 (66.6)	2 (22.2)

หมายเหตุ : -- มีข้อมูลจำนวนเล็กน้อย

เมื่อพิจารณากิจกรรมทางเศรษฐกิจ จำแนกตามขนาดของสถานประกอบการ พบว่า ส่วนใหญ่ใน  
จังหวัดสุพรรณบุรี มีการประกอบกิจการทางเศรษฐกิจทุกประเภท เป็นสถานประกอบการที่มีขนาดคนทำงาน  
1 - 50 คน ซึ่งมีจำนวน 11,348 แห่ง หรือคิดเป็นร้อยละ 99.4 สำหรับสถานประกอบการขนาดกลาง คนทำงาน  
51 - 200 คน มีสัดส่วนประมาณ ร้อยละ 0.5 เป็นสถานประกอบการที่ประกอบกิจการเกี่ยวกับ โรงพยาบาล  
การผลิต การขายส่งฯ การก่อสร้าง ฯลฯ เป็นต้น และสถานประกอบการขนาดใหญ่ (คนทำงานมากกว่า 200

คนขึ้นไป)ซึ่งมีสัดส่วนเพียงร้อยละ 0.1 ของจำนวนสถานประกอบการทั้งสิ้น ประกอบกิจการด้านโรงพยาบาล การผลิต การให้เช่าเครื่องจักร ฯ (ตาราง ค)

### 2.3 ขนาดของสถานประกอบการ

เมื่อพิจารณาขนาดของสถานประกอบการซึ่งวัดด้วยจำนวนคนทำงาน พบว่า ส่วนใหญ่เป็นสถานประกอบการที่มีคนทำงาน 1-5 คน จำนวน 10,453 แห่ง หรือ ร้อยละ 91.5 สำหรับสถานประกอบการที่มีคนทำงาน 6-10 คน มีสัดส่วนประมาณร้อยละ 4.1 สถานประกอบการที่มีคนทำงาน 11-15 คน มีสัดส่วนประมาณร้อยละ 2.0 และสถานประกอบการที่มีคนทำงานตั้งแต่ 16 คนขึ้นไป จะมีสัดส่วนอยู่ระหว่าง 0.1-0.8 (ตาราง ง)

### 2.4 รูปแบบการจัดตั้งตามกฎหมาย

จากตาราง ง พบว่า รูปแบบการจัดตั้งตามกฎหมายของสถานประกอบการอุตสาหกรรม ในจังหวัดสุพรรณบุรี ส่วนใหญ่มีประมาณร้อยละ 96.4 เป็นส่วนบุคคล หรือห้างหุ้นส่วนที่ไม่เป็นนิติบุคคล ส่วนที่มีการจัดตั้งในรูปแบบ บริษัท จำกัด บริษัทจำกัด (มหาชน) และ ห้างหุ้นส่วนจำกัด ห้างหุ้นส่วนสามัญ นิติบุคคล มีประมาณร้อยละ 1.5 และร้อยละ 1.4 ตามลำดับ และในรูปแบบอื่น ๆ ได้แก่ กลุ่มแม่บ้าน สมาคม ฯลฯ ในรูปสหกรณ์ และส่วนราชการ รัฐวิสาหกิจ มีประมาณ ร้อยละ 0.4 0.2 และ 0.1 ตามลำดับ

### 2.5 รูปแบบการจัดตั้งทางเศรษฐกิจ

รูปแบบการจัดตั้งทางเศรษฐกิจของสถานประกอบการอุตสาหกรรม ในจังหวัดสุพรรณบุรี พบว่า ส่วนใหญ่ เป็นสำนักงานแห่งเดียวสูงถึงร้อยละ 99.3 ที่เป็นสำนักงานสาขามีประมาณร้อยละ 0.6 และสถานประกอบการที่เป็นสำนักงานใหญ่ มีสัดส่วนประมาณร้อยละ 0.1 (ตาราง ง)

## ตาราง ง จำนวนและร้อยละของสถานประกอบการ จำแนกตามลักษณะของสถานประกอบการ

ลักษณะของสถานประกอบการ	จำนวน	ร้อยละ
รวม	11,418	100.0
ขนาดของสถานประกอบการ (จำนวนคนทำงาน)		
1 – 5 คน	10,453	91.5
6 – 10 คน	467	4.1
11 – 15 คน	222	2.0
16 – 20 คน	86	0.8
21 – 25 คน	39	0.3
26 – 30 คน	32	0.3
31 – 50 คน	49	0.4
51 – 100 คน	33	0.3
101 – 200 คน	23	0.2
201 – 500 คน	11	0.1
501 – 1,000 คน	3	--
รูปแบบการจัดตั้งตามกฎหมาย		
ส่วนบุคคล	11,008	96.4
ห้างหุ้นส่วนจำกัด ห้างหุ้นส่วนสามัญนิติบุคคล	160	1.4
บริษัทจำกัด บริษัทจำกัด (มหาชน)	172	1.5
ส่วนราชการ รัฐวิสาหกิจ	8	0.1
สหกรณ์	25	0.2
อื่น ๆ	45	0.4
รูปแบบการจัดตั้งทางเศรษฐกิจ		
สำนักงานแห่งเดียว	11,340	99.3
สำนักงานใหญ่	7	0.1
สำนักงานสาขา	71	0.6

หมายเหตุ : -- มีข้อมูลจำนวนเล็กน้อย

## 2.6 คนทำงานและลูกจ้าง

### 1) จำนวนคนทำงาน

ข้อมูลจำนวนคนทำงาน (ตาราง จ) แสดงให้เห็นว่าในปี 2549 มีคนทำงานอยู่ในสถานประกอบการ กิจกรรมทางเศรษฐกิจ ที่ตั้งอยู่ในจังหวัดสุพรรณบุรี ทั้งสิ้นประมาณ 40,313 คน ส่วนใหญ่ เป็นคนทำงานที่ปฏิบัติงานอยู่ในสถานประกอบการที่มีคนทำงาน 1-15 คน ประมาณ 23,874 คน หรือคิดเป็นร้อยละ 59.2

สำหรับคนทำงานที่ปฏิบัติงานอยู่ในสถานประกอบการกิจกรรมทางเศรษฐกิจ นั้น พบว่า ส่วนใหญ่ปฏิบัติงานอยู่ในอุตสาหกรรมการผลิต ประมาณ 14,395 คน หรือร้อยละ 35.7 รองลงมาเป็นคนทำงานที่ปฏิบัติงานอยู่ในกิจการ การขายปลีก (ยกเว้นยานยนต์ และรถจักรยานยนต์) รวมทั้งการซ่อมแซมของใช้ส่วนบุคคลและของใช้ในครัวเรือน โรงแรมและภัตตาคาร และการขาย การบำรุงรักษาและการซ่อมแซมยานยนต์ และรถจักรยานยนต์ รวมทั้งการขายปลีกน้ำมันเชื้อเพลิง (ประมาณร้อยละ 25.5, 10.2 และ 10.0 ตามลำดับ) สำหรับกิจกรรมในหมวดอื่น ๆ นอกจากที่กล่าวข้างต้น มีสัดส่วนของคนทำงานค่อนข้างต่ำ คือต่ำกว่าร้อยละ 10.0 ของจำนวนคนทำงานทั้งสิ้น

### 2) จำนวนลูกจ้าง

ด้านการจ้างงานของสถานประกอบการกิจกรรมทางเศรษฐกิจ พบว่า มีจำนวนลูกจ้างซึ่งปฏิบัติงานอยู่ในสถานประกอบการทั้งสิ้นประมาณ 21,196 คน โดยส่วนใหญ่ (ร้อยละ 37.1) ปฏิบัติงานอยู่ในสถานประกอบการที่มีคนทำงาน 1-15 คน

สำหรับการจ้างงานในกิจกรรมทางเศรษฐกิจในแต่ละประเภท พบว่า มีลูกจ้างปฏิบัติงานอยู่ในกิจการการผลิตมากที่สุด ประมาณร้อยละ 53.4 รองลงมาคือ ลูกจ้างที่ปฏิบัติงานอยู่ในกิจการการขาย การบำรุงรักษา และการซ่อมแซมยานยนต์และรถจักรยานยนต์ รวมทั้งการขายปลีกน้ำมันเชื้อเพลิง และโรงแรมและภัตตาคาร ประมาณร้อยละ 7.9 และ 7.6 ตามลำดับ สำหรับกิจการเกี่ยวกับด้านคอมพิวเตอร์และที่เกี่ยวข้อง มีการจ้างงานในสัดส่วนที่ต่ำสุด

ตาราง จ จำนวนและร้อยละของพนักงานและลูกจ้าง จำแนกตามขนาดของสถานประกอบการและ  
กิจกรรมทางเศรษฐกิจ

ขนาดของสถานประกอบการ/ กิจกรรมทางเศรษฐกิจ	จำนวนสถาน ประกอบการ	คนทำงาน		ลูกจ้าง	
		จำนวน	ร้อยละ	จำนวน	ร้อยละ
<b>รวม</b>	<b>11,418</b>	<b>40,313</b>	<b>100.0</b>	<b>21,196</b>	<b>100.0</b>
<b>ขนาดของสถานประกอบการ (จำนวนคนทำงาน)</b>					
1 – 15 คน	11,216	23,874	59.2	7,880	37.1
16 – 25 คน	81	2,449	6.1	1,581	7.5
26 – 30 คน	32	923	2.3	927	4.4
31 – 50 คน	35	1,871	4.6	1,482	7.0
51 – 200 คน	42	5,504	13.7	4,326	20.4
มากกว่า 200 คน	12	5,692	14.1	5,000	23.6
<b>กิจกรรมทางเศรษฐกิจ</b>					
๑ การขาย การนำร่องรักษา และการซ่อมแซมยานยนต์และรถจักรยานยนต์ รวมทั้งการขายปลีกน้ำมันเชื้อเพลิงรถยนต์	1,751	4,031	10.0	1,683	7.9
๒ การขายส่งและการค้าเพื่อค้าขายหน้า ยกเว้นยานยนต์และรถจักรยานยนต์	157	1,305	3.2	986	4.6
๓ การขายปลีก ยกเว้นยานยนต์และรถจักรยานยนต์ รวมทั้งการซ่อมแซม ของใช้ส่วนบุคคลและของใช้ในครัวเรือน	5,162	10,275	25.5	1,200	5.7
๔ โรงแรมและภัตตาคาร	1,630	4,119	10.2	1,614	7.6
๕ กิจกรรมด้านอสังหาริมทรัพย์	86	180	0.5	57	0.3
๖ กิจกรรมด้านคอมพิวเตอร์และกิจกรรมที่เกี่ยวข้อง	6	9	--	2	--
๗ การให้เช่าเครื่องจักรและเครื่องอุปกรณ์โดยไม่มีผู้ควบคุม การวิจัยและ การพัฒนา และกิจกรรมด้านธุรกิจอื่น ๆ	221	1,060	2.6	697	3.3
๘ กิจกรรมนันทนาการและการบริการอื่น ๆ	778	2,509	6.3	1,526	7.2
๙ การผลิต	1,364	14,395	35.7	11,327	53.4
๑๐ การก่อสร้าง	82	764	1.9	646	3.1
๑๑ การขนส่งทางบก สถานที่เก็บสินค้า ตัวแทนธุรกิจการท่องเที่ยว และการโทรคมนาคม	172	327	0.8	120	0.6
๑๒ กิจกรรมด้านโรงพยาบาล	9	1,339	3.3	1,338	6.3

หมายเหตุ : -- มีข้อมูลจำนวนเล็กน้อย

ตารางสถิติ

**STATISTICAL TABLES**

## สารบัญตารางสถิติ

		หน้า
ตาราง 1	จำนวนสถานประกอบการ จำแนกตามกิจกรรมทางเศรษฐกิจ อำเภอและตำบล	21
ตาราง 2	จำนวนสถานประกอบการ จำแนกตามรูปแบบการจัดตั้งตามกฎหมาย อำเภอและตำบล	37
ตาราง 3	จำนวนสถานประกอบการ จำแนกตามรูปแบบการจัดตั้งทางเศรษฐกิจ อำเภอและตำบล	44
ตาราง 4	จำนวนสถานประกอบการ จำแนกตามสัดส่วนของการร่วมลงทุนหรือถือหุ้น ของต่างประเทศ อำเภอและตำบล	50
ตาราง 5	จำนวนสถานประกอบการ จำแนกตามประเทศที่ร่วมลงทุนหรือถือหุ้น อำเภอและตำบล	53
ตาราง 6	จำนวนสถานประกอบการ จำแนกตามขนาดของสถานประกอบการ (จำนวนคนทำงาน) อำเภอและตำบล	56
ตาราง 7	จำนวนคนทำงานในสถานประกอบการ จำแนกตามขนาดของสถานประกอบการ (จำนวนคนทำงาน) อำเภอและตำบล	62
ตาราง 8	จำนวนสถานประกอบการ จำแนกตามขนาดของสถานประกอบการ (จำนวนลูกจ้าง) อำเภอและตำบล	68
ตาราง 9	จำนวนลูกจ้างในสถานประกอบการ จำแนกตามขนาดของสถานประกอบการ (จำนวนลูกจ้าง) อำเภอและตำบล	74
ตาราง 10	จำนวนสถานประกอบการ จำแนกตามรูปแบบการจัดตั้งตามกฎหมาย และกิจกรรมทางเศรษฐกิจ	80
ตาราง 11	จำนวนสถานประกอบการ จำแนกตามรูปแบบการจัดตั้งทางเศรษฐกิจ และกิจกรรมทางเศรษฐกิจ	81
ตาราง 12	จำนวนสถานประกอบการ จำแนกตามสัดส่วนของการร่วมลงทุนหรือถือหุ้น ของต่างประเทศ และกิจกรรมทางเศรษฐกิจ	82
ตาราง 13	จำนวนสถานประกอบการ จำแนกตามประเทศที่ร่วมลงทุนหรือถือหุ้น และกิจกรรมทางเศรษฐกิจ	83
ตาราง 14	จำนวนสถานประกอบการ จำแนกตามขนาดของสถานประกอบการ (จำนวนคนทำงาน) และกิจกรรมทางเศรษฐกิจ	84
ตาราง 15	จำนวนคนทำงานในสถานประกอบการ จำแนกตามขนาดของสถานประกอบการ (จำนวนคนทำงาน) และกิจกรรมทางเศรษฐกิจ	85
ตาราง 16	จำนวนสถานประกอบการ จำแนกตามขนาดของสถานประกอบการ (จำนวนลูกจ้าง) และกิจกรรมทางเศรษฐกิจ	86
ตาราง 17	จำนวนลูกจ้างในสถานประกอบการ จำแนกตามขนาดของสถานประกอบการ (จำนวนลูกจ้าง) และกิจกรรมทางเศรษฐกิจ	87



## LIST OF TABLES

	PAGE
TABLE 1 NUMBER OF ESTABLISHMENTS BY ECONOMIC ACTIVITY, AMPHOE AND TAMBON	21
TABLE 2 NUMBER OF ESTABLISHMENTS BY FORM OF LEGAL ORGANIZATION, AMPHOE AND TAMBON	37
TABLE 3 NUMBER OF ESTABLISHMENTS BY FORM OF ECONOMIC ORGANIZATION, AMPHOE AND TAMBON	44
TABLE 4 NUMBER OF ESTABLISHMENTS BY PROPORTION OF FOREIGN INVESTMENT OR SHARE HOLDING, AMPHOE AND TAMBON	50
TABLE 5 NUMBER OF ESTABLISHMENTS BY THE COUNTRY INVESTMENT OR SHARE HOLDING, AMPHOE AND TAMBON	53
TABLE 6 NUMBER OF ESTABLISHMENTS BY SIZE OF ESTABLISHMENT (NUMBER OF PERSONS ENGAGED), AMPHOE AND TAMBON	56
TABLE 7 NUMBER OF PERSONS ENGAGED IN ESTABLISHMENTS BY SIZE OF ESTABLISHMENT (NUMBER OF PERSONS ENGAGED), AMPHOE AND TAMBON	62
TABLE 8 NUMBER OF ESTABLISHMENTS BY SIZE OF ESTABLISHMENT (NUMBER OF EMPLOYEES), AMPHOE AND TAMBON	68
TABLE 9 NUMBER OF EMPLOYEES IN ESTABLISHMENTS BY SIZE OF ESTABLISHMENT (NUMBER OF EMPLOYEES), AMPHOE AND TAMBON	74
TABLE 10 NUMBER OF ESTABLISHMENTS BY FORM OF LEGAL ORGANIZATION AND ECONOMIC ACTIVITY	80
TABLE 11 NUMBER OF ESTABLISHMENTS BY FORM OF ECONOMIC ORGANIZATION AND ECONOMIC ACTIVITY	81
TABLE 12 NUMBER OF ESTABLISHMENTS BY PROPORTION OF FOREIGN INVESTMENT OR SHARE HOLDING AND ECONOMIC ACTIVITY	82
TABLE 13 NUMBER OF ESTABLISHMENTS BY THE COUNTRY INVESTMENT OR SHARE HOLDING AND ECONOMIC ACTIVITY	83
TABLE 14 NUMBER OF ESTABLISHMENTS BY SIZE OF ESTABLISHMENT (NUMBER OF PERSONS ENGAGED) AND ECONOMIC ACTIVITY	84
TABLE 15 NUMBER OF PERSONS ENGAGED IN ESTABLISHMENTS BY SIZE OF ESTABLISHMENT (NUMBER OF PERSONS ENGAGED) AND ECONOMIC ACTIVITY	85
TABLE 16 NUMBER OF ESTABLISHMENTS BY SIZE OF ESTABLISHMENT (NUMBER OF EMPLOYEES) AND ECONOMIC ACTIVITY	86
TABLE 17 NUMBER OF EMPLOYEES IN ESTABLISHMENTS BY SIZE OF ESTABLISHMENT (NUMBER OF EMPLOYEES) AND ECONOMIC ACTIVITY	87

ตาราง 1 จำนวนสถานประกอบการ จัดแนตามกิจกรรมทางเศรษฐกิจ อีเคและตำบล

TABLE 1 NUMBER OF ESTABLISHMENTS BY ECONOMIC ACTIVITY, AMPHOE AND TAMBON

อำเภอ/ตำบล	กิจกรรมทางเศรษฐกิจ Economic Activity						Suphan Buri
	การขาย การบำรุงรักษา และการซ่อมแซมยานยนต์ รวมทั้ง	การขายส่ง และการค้า เพื่อค้าขายหน้า ยกเว้น ยานยนต์ และ รถจักรยานยนต์	การขายปลีก ยกเว้น ยานยนต์ และ รถจักรยานยนต์ รวมทั้ง	โรงแรม และภัตตาคาร	กิจการร้านค้า	อสังหาริมทรัพย์	
จำนวน	1,751	157	5,162	1,630	86	86	
ประกอบ	329	20	829	345	33	33	
การขาย การบำรุงรักษา และการซ่อมแซมยานยนต์ รวมทั้ง	26	-	71	52	10	10	
การขายส่ง และการค้า เพื่อค้าขายหน้า ยกเว้น ยานยนต์ และ รถจักรยานยนต์	8	2	28	17	-	-	
การขายปลีก ยกเว้น ยานยนต์ และ รถจักรยานยนต์	38	5	69	51	-	-	
เชื้อเพลิงรถชน	15	2	54	17	5	5	
Sale, maintenance and repair of motor vehicles and motorcycles; retail sale of automotive fuel	16	-	37	10	2	2	
Wholesale trade and commission trade, except of motor vehicles and motorcycles	5	-	25	5	-	-	
Real estate activities	10	-	37	8	-	-	
Hotels and restaurants	7	-	35	17	-	-	
Real estate activities	23	-	68	24	1	1	
Real estate activities	19	3	52	21	3	3	
Real estate activities	19	1	46	21	1	1	
Real estate activities	22	-	59	18	1	1	
Real estate activities	4	-	16	7	1	1	
สุพรรณบุรี	11,418	1,751	5,162	1,630	86	86	
อำเภอเมืองสุพรรณบุรี	1,970	329	829	345	33	33	
รั้วใหญ่	184	26	71	52	10	10	
ทับเตหลัก	69	8	28	17	-	-	
ท่าระหัด	203	38	69	51	-	-	
ไผ่ขวาง	123	15	54	17	5	5	
โคกโคเต่า	83	16	37	10	2	2	
ดอนตาล	43	5	25	5	-	-	
ดอนมะสังข์	66	10	37	8	-	-	
พิหารแดง	76	7	35	17	-	-	
ดอนก่ายาน	136	23	68	24	1	1	
ดอนโพธิ์ทอง	120	19	52	21	3	3	
บ้านโพธิ์	114	19	46	21	1	1	
คลังชัน	126	22	59	18	1	1	
บางกุ้ง	49	4	16	7	1	1	

ตาราง 1 จำนวนสถานประกอบการ จำแนกตามกิจกรรมทางเศรษฐกิจ อำเภอและตำบล (ต่อ)  
 TABLE 1 NUMBER OF ESTABLISHMENTS BY ECONOMIC ACTIVITY, AMPHOE AND TAMBON (Contd.)

อำเภอตำบล	กิจกรรมทางเศรษฐกิจ Economic Activity							กิจการรวมด้าน	Amphoe/Tambon
	กิจการรวมด้านคอมพิวเตอร์ที่เกี่ยวข้อง	การให้เช่าเครื่องจักรและเครื่องมือกรรณฯ โดยไม่มีผู้ควบคุมฯ	นันทนาการและการบริการอื่น ๆ	การผลิต	การก่อสร้าง	การขนส่งทางบก	กิจการรวมด้านโรงพยาบาล		
	Computer and related activities	Renting of machinery and equipment without operator etc., research and development and other business activities	Recreational and other service activities	Manufacturing	Construction	การเก็บสินค้าฯ	Hospital activities		
สุพรรณบุรี	6	221	778	1,364	82	172	9	Suphan Buri	
อำเภอเมืองสุพรรณบุรี	3	50	151	179	17	14	-	Mueang Suphan Buri	
รั้วใหญ่	1	1	12	11	-	-	-	Rua Yai	
ทับเตี้ยเล็ก	-	-	8	4	-	2	-	Thap Ti Lek	
ท่าระหัด	-	3	17	16	1	3	-	Tha Rahat	
ไผ่ขวาง	-	3	11	14	2	-	-	Phai Khwang	
โคกโคเต่า	-	3	8	6	-	1	-	Khok Kho Thao	
ดอนตาล	-	-	3	5	-	-	-	Don Tan	
ดอนมะสังข์	-	3	3	4	1	-	-	Don Masang	
พิหารแดง	-	2	5	6	3	1	-	Phihan Daeng	
ดอนก่าขาม	-	-	10	10	-	-	-	Don Kamyam	
ดอนโพธิ์ทอง	-	6	11	3	1	1	-	Don Pho Thong	
บ้านโพธิ์	-	4	14	4	2	2	-	Ban Pho	
คลังชัน	1	6	11	8	-	-	-	Taling Chan	
บางกุ้ง	-	1	1	18	1	-	-	Bang Kung	

ตาราง 1 จำนวนสถานประกอบการ จำแนกตามกิจกรรมทางเศรษฐกิจ อำเภอและตำบล (ต่อ)

TABLE 1 NUMBER OF ESTABLISHMENTS BY ECONOMIC ACTIVITY, AMPHOE AND TAMBON (Contd.)

อำเภอ/ตำบล	จำนวน สถาน ประกอบกร	กิจกรรมทางเศรษฐกิจ Economic Activity				โรงแรม และภัตตาคาร Hotels and restaurants	กิจกรรมด้าน อสังหาริมทรัพย์ Real estate activities	Amphoe/Tambon
		การขาย การบำรุงรักษา และการซ่อมแซมยานยนต์ และรถจักรยานยนต์ รวมทั้ง การขายปลีกน้ำมัน เชื้อเพลิงรถยนต์	การขายส่ง และการค้า เพื่อค้าหน้า ยกเว้น ยานยนต์ และ รถจักรยานยนต์	การขายปลีก ยกเว้นยานยนต์ และรถจักรยานยนต์ รวมทั้ง การซ่อมแซมของใช้ส่วนบุคคล และของใช้ครัวเรือน	การขายปลีก ยกเว้นยานยนต์ และรถจักรยานยนต์ รวมทั้ง การซ่อมแซมของใช้ส่วนบุคคล และของใช้ครัวเรือน			
ศาลายา	62	9	-	25	5	-	Sala Khao	
สามเตง	81	11	-	34	9	-	Suan Taeng	
สามชัย	326	85	6	107	49	9	Samam Chai	
โพธิ์พระยา	44	9	-	16	11	-	Pho Phraya	
สนามคลี	65	3	1	50	3	-	Sanam Kli	
<b>อำเภอเดิมบางนางบวช</b>	<b>972</b>	<b>136</b>	<b>11</b>	<b>496</b>	<b>172</b>	<b>9</b>	<b>Doem Bang Nang Buat</b>	
เขาพระ	66	17	2	25	13	-	Khao Phra	
เดิมบาง	185	14	4	84	58	7	Doem Bang	
นางบวช	37	5	-	22	3	-	Nang Buat	
เขาคิน	87	14	-	53	9	-	Khao Din	
ปากน้ำ	115	19	-	52	29	-	Pak Nam	
บึงคลี	74	7	-	53	6	-	Thung Khli	
โคกช้าง	62	4	-	40	8	-	Khok Chang	
หัวเขา	87	17	3	48	5	-	Hua Khao	
หัวนา	95	16	-	36	13	2	Hua Na	

ตาราง 1 จำนวนสถานประกอบการ จำนวนตามกิจกรรมทางเศรษฐกิจ อำเภอและตำบล (ต่อ)

TABLE 1 NUMBER OF ESTABLISHMENTS BY ECONOMIC ACTIVITY, AMPHOE AND TAMBON (Contd.)

อำเภอ/ตำบล	กิจกรรมทางเศรษฐกิจ Economic Activity							กิจกรรมด้าน โรงพยาบาล Hospital activities	Amphoe/Tambon
	กิจกรรมด้าน คอมพิวเตอร์ และกิจกรรม ที่เกี่ยวข้อง Computer and related activities	การให้เช่าเครื่องจักร และเครื่องอุปกรณ์ โดย ไม่มีผู้ควบคุมฯ การวิจัยและการพัฒนา และกิจการอื่น ๆ Renting of machinery and equipment without operator etc., research and development and other business activities	กิจกรรม นันทนาการ และการบริการอื่น ๆ Recreational and other service activities	การผลิต Manufacturing	การก่อสร้าง Construction	การขนส่งทางบก การเก็บสินค้า ตัวแทนธุรกิจ การท่องเที่ยว และการโทรคมนาคม Other land transport, storage and warehousing, activities of travel agencies and telecommunications	กิจกรรมด้าน โรงพยาบาล Hospital activities		
ศาลาขาว	-	2	5	16	-	-	-	-	Sala Khao
สวนเตง	-	1	8	16	1	1	-	-	Suan Taeng
สนามชัย	1	13	18	32	5	1	-	-	Sanam Chai
โพธิ์พระยา	-	-	3	3	-	2	-	-	Pho Phraya
สนามคลี	-	2	3	3	-	-	-	-	Sanam Kli
<b>อำเภอเดิมบางนางบวช</b>	<b>-</b>	<b>14</b>	<b>40</b>	<b>76</b>	<b>8</b>	<b>9</b>	<b>1</b>	<b>1</b>	<b>Doem Bang Nang Buat</b>
เขาพระ	-	-	-	8	-	-	-	-	Khao Phra
เดิมบาง	-	-	7	9	1	1	-	-	Doem Bang
นางบวช	-	-	2	5	-	-	-	-	Nang Buat
เขาดิน	-	1	2	6	-	2	-	-	Khao Din
ปากน้ำ	-	2	7	6	-	-	-	-	Pak Nam
ทุ่งคลี	-	0	4	3	-	1	-	-	Thung Khli
โลกช้าง	-	2	2	5	-	1	-	-	Khok Chang
หัวเขา	-	2	4	8	-	-	-	-	Hua Khao
หัวนา	-	3	6	11	4	4	-	-	Hua Na

ตาราง 1 จำนวนสถานประกอบการ จำแนกตามกิจกรรมทางเศรษฐกิจ อำเภอและตำบล (ต่อ)

TABLE 1 NUMBER OF ESTABLISHMENTS BY ECONOMIC ACTIVITY, AMPHOE AND TAMBON (Contd.)

อำเภอ	กิจกรรมทางเศรษฐกิจ Economic Activity						จังหวัด	อำเภอ/ตำบล
	การขาย การบำรุงรักษา และการซ่อมแซมยานยนต์ รวมทั้งรถจักรยานยนต์รวมทั้ง การขายปลีก ยกเว้นยานยนต์ และรถจักรยานยนต์ รวมทั้ง การซ่อมแซมของใช้ส่วนบุคคล และของใช้ในครัวเรือน	การขายส่ง และการค้า เพื่อค้าปลีก ยกเว้น ยานยนต์ และ รถจักรยานยนต์	การขายปลีก ยกเว้น ยานยนต์ และ รถจักรยานยนต์	การขายปลีก ยกเว้น ยานยนต์ และ รถจักรยานยนต์	โรงแรม และภัตตาคาร	กิจกรรมด้าน อสังหาริมทรัพย์		
จำนวน ประกอบการ	การซ่อมแซมยานยนต์ รวมทั้ง รถจักรยานยนต์	ยกเว้น ยานยนต์ และ รถจักรยานยนต์	Wholesale trade and commission trade, except of motor vehicles and motorcycles	Retail trade, except of motor vehicles and motorcycles; repair of personal and household goods	Hotels and restaurants	Real estate activities		
Number of establishments	Sale, maintenance and repair of motor vehicles and motorcycles; retail sale of automotive fuel	Wholesale trade and commission trade, except of motor vehicles and motorcycles					Amphoe/Tambon	
18	-	-	-	12	3	-	Bo Kru	
15	-	-	-	2	2	-	Wang Si Rat	
19	6	-	-	11	1	-	Pa Sakae	
73	8	2	-	36	17	-	Yang Non	
39	9	-	-	22	6	-	Nong Krathum	
<b>1,061</b>	<b>178</b>	<b>12</b>	<b>4</b>	<b>477</b>	<b>151</b>	<b>-</b>	<b>Dan Chang</b>	
206	46	4	-	100	33	-	Nong Makha Mong	
307	44	3	-	97	54	-	Dan Chang	
145	27	-	-	76	17	-	Huai Khamin	
104	17	1	-	59	17	-	Ong Phra	
138	22	3	-	60	12	-	Wang Khan	
90	12	1	-	43	9	-	Nikom Krasiao	
71	10	-	-	42	9	-	Wang Yao	
<b>986</b>	<b>102</b>	<b>12</b>	<b>-</b>	<b>518</b>	<b>137</b>	<b>4</b>	<b>Bang Pla Ma</b>	
72	10	-	-	35	10	-	Khok Khram	

ตาราง 1 จำนวนสถานประกอบการ จำนวนตามกิจกรรมทางเศรษฐกิจ อำเภอและตำบล (ต่อ)

TABLE 1 NUMBER OF ESTABLISHMENTS BY ECONOMIC ACTIVITY, AMPHOE AND TAMBON (Contd.)

กิจกรรมด้าน	กิจกรรมทางเศรษฐกิจ Economic Activity						กิจกรรมด้าน
	การให้เช่าเครื่องจักร และเครื่องอุปโภคบริโภค	กิจกรรม นันทนาการ และการบริการอื่นๆ	การผลิต Manufacturing	การก่อสร้าง Construction	การขนส่งทางบก การเก็บสินค้าฯ ตัวแทนธุรกิจ การท่องเที่ยว และการโทรคมนาคม	กิจกรรมด้าน โรงพยาบาล Hospital activities	
คอมพิวเตอร์ และกิจกรรมที่เกี่ยวข้อง	ไม่มีผู้ควบคุมฯ การวิจัยและการพัฒนา	Recreational and other service activities					
คอมพิวเตอร์ and related activities	และกิจการด้านธุรกิจอื่น ๆ Renting of machinery and equipment without operator etc., research and develop ment and other business activities				Other land transport, storage and warehousing, activities of travel agencies and telecommunications		Amphoe/Tambon
บ่อฤ	-	-	1	2	-	-	Bo Kru
วังศรีราช	-	-	-	9	2	-	Wang Si Rat
ป่าสะแก	-	-	-	1	-	-	Pa Sakae
ขางนอน	-	3	3	3	1	-	Yang Non
หนองกระทุ่ม	-	-	2	-	-	-	Nong Krathum
อำเภอคำซำ	19	53	131	3	37	-	Dan Chang
หนองมะตะโปง	-	2	9	12	-	-	Nong Makha Mong
คำซำ	5	13	78	2	11	-	Dan Chang
หัวขมิ้น	2	10	7	-	6	-	Huai Khamin
องค์พระ	1	7	2	-	-	-	Ong Phra
วังคันทน์	3	7	12	-	19	-	Wang Khan
นิคมกระเสียว	5	3	15	1	1	-	Nikom Krasiao
วังขาว	1	4	5	-	-	-	Wang Yao
อำเภอบางปลาม้า	16	66	115	4	10	2	Bang Pla Ma
โคกคราม	-	4	11	1	-	1	Khok Kham

ตาราง 1 จำนวนสถานประกอบการ จำแนกตามกิจกรรมทางเศรษฐกิจ อำเภอและตำบล (ต่อ)

TABLE 1 NUMBER OF ESTABLISHMENTS BY ECONOMIC ACTIVITY, AMPHOE AND TAMBON (Contd.)

อำเภอ/ตำบล	กิจกรรมทางเศรษฐกิจ Economic Activity						กิจกรรมด้านอสังหาริมทรัพย์ Real estate activities	Amphoe/Tambon
	การขาย การบำรุงรักษา และการซ่อมแซมยานยนต์ และการจัดจำหน่ายรวมทั้ง การขายปลีก ยกเว้นยานยนต์ และของใช้ในครัวเรือน	การขายส่ง และการค้าเพื่อค้าหน้า ยกเว้น ยานยนต์ และรถจักรยานยนต์	การค้าขายปลีกยกเว้นการขายปลีกยกเว้นยานยนต์	การค้าขายปลีก ยกเว้นยานยนต์ และของใช้ในครัวเรือน	โรงแรม และภัตตาคาร	กิจกรรมด้านอสังหาริมทรัพย์		
จำนวนประกอบการ	การซ่อมแซมยานยนต์ รวมทั้ง การขายปลีกน้ำมัน เชื้อเพลิงรถยนต์	การขายส่ง และการค้าเพื่อค้าหน้า ยกเว้น ยานยนต์ และรถจักรยานยนต์	การค้าขายปลีกยกเว้นการขายปลีกยกเว้นยานยนต์	โรงแรม และภัตตาคาร	กิจกรรมด้านอสังหาริมทรัพย์			
Number of establishments	Sale, maintenance and repair of motor vehicles and motorcycles; retail sale of automotive fuel	Wholesale trade, except of motor vehicles and motorcycles	Retail trade, except of motor vehicles and motorcycles	Hotels and restaurants	Real estate activities			
บึงสามพัน	91	9	1	39	18	-	Bang Pla Ma	
ตะค่า	64	8	-	36	11	-	Takha	
บางใหญ่	86	5	1	49	12	-	Bang Yai	
กฤษณา	73	4	1	34	7	-	Kritsana	
สาลี	104	9	3	50	16	1	Sali	
ไผ่ทองคำ	41	3	4	20	3	-	Phai Kong Din	
องครักษ์	32	1	-	21	9	-	Ongkharak	
จระเข้ใหญ่	58	6	-	39	4	-	Chorakhe Yai	
บ้านแหลม	42	4	2	23	4	-	Ban Laem	
มะขามล้ม	130	26	-	72	11	3	Makham Lom	
วังน้ำเย็น	50	8	-	23	8	-	Wang Nam Yen	
วัดโบสถ์	46	3	-	31	8	-	Wat Bot	
วัดคา	97	6	-	46	16	-	Wat Dao	
<b>อำเภอศรีประจันต์</b>	<b>1,077</b>	<b>179</b>	<b>11</b>	<b>471</b>	<b>128</b>	<b>18</b>	<b>Si Prachan</b>	
ศรีประจันต์	107	26	1	38	12	5	Si Prachan	



ตาราง 1 จำนวนสถานประกอบการ จำแนกตามกิจกรรมทางเศรษฐกิจ อำเภอและตำบล (ต่อ)

TABLE 1 NUMBER OF ESTABLISHMENTS BY ECONOMIC ACTIVITY, AMPHOE AND TAMBON (Contd.)

อำเภอ/ตำบล	กิจกรรมทางเศรษฐกิจ Economic Activity							กิจการรวมด้าน โรงพยาบาล Hospital activities	Amphoe/Tambon
	กิจการรวม คอมพิวเตอร์ และกิจการรวม ที่เกี่ยวข้อง Computer and related activities	การให้เช่าเครื่องจักร และเครื่องอุปโภค โดย ไม่มีผู้ควบคุม การวิจัยและการพัฒนา และกิจการรวมด้านธุรกิจอื่น ๆ Renting of machinery and equipment without operator etc., research and development and other business activities	กิจกรรม บันเทิง และการบริการอื่น ๆ Recreational and other service activities	การผลิต Manufacturing	การก่อสร้าง Construction	การขนส่งทางบก การกึ่งสินค้า ตัวแทนธุรกิจ การท่องเที่ยว และการโทรคมนาคม Other land transport, storage and warehousing, activities of travel agencies and telecommunications	กิจการรวมด้าน โรงพยาบาล Hospital activities		
บางไผ่	-	2	12	9	1	-	-	-	Bang Pia Ma
ตะค่า	-	-	2	7	-	-	-	-	Takha
บางใหญ่	-	1	9	8	-	-	1	1	Bang Yai
กฤษณา	-	-	6	15	2	4	-	-	Kritsana
สาธิต	-	-	9	14	-	2	-	-	Sali
ไผ่ทองดิน	-	-	-	7	-	4	-	-	Phai Kong Din
องครักษ์	-	-	-	1	-	-	-	-	Ongkharak
จระเข้มห้วย	-	2	1	6	-	-	-	-	Chorakhe Yai
บ้านแหลม	-	-	3	6	-	-	-	-	Ban Laem
มะขามส้ม	-	5	4	9	-	-	-	-	Makham Lom
วังน้ำเย็น	-	2	2	7	-	-	-	-	Wang Nam Yen
วัดโบสถ์	-	-	2	2	-	-	-	-	Wat Bot
วัดดาว	-	4	12	13	-	-	-	-	Wat Dao
อำเภอศรีประจันต์	1	16	90	142	8	12	1	1	Si Prachan
ศรีประจันต์	1	-	9	14	-	-	-	1	Si Prachan

ตาราง 1 จำนวนสถานประกอบการ จำนวนตามกิจกรรมทางเศรษฐกิจ อำเภอและตำบล (ต่อ)

TABLE 1 NUMBER OF ESTABLISHMENTS BY ECONOMIC ACTIVITY, AMPHOE AND TAMBON (Contd.)

อำเภอ/ตำบล	กิจกรรมทางเศรษฐกิจ Economic Activity						อำเภอ/Tambon
	จำนวน	การขาย การบำรุงรักษา และการซ่อมแซมยานยนต์ รวมทั้ง การขายปลีก ยานยนต์ และรถจักรยานยนต์ รวมทั้ง การซ่อมแซมของใช้ส่วนบุคคล และของใช้ในครัวเรือน	การขายส่ง และการค้า เพื่อค้าขายหน้า ชกวัน ยานยนต์ และ รถจักรยานยนต์	การขายปลีก ยานยนต์ และรถจักรยานยนต์ รวมทั้ง การซ่อมแซมของใช้ส่วนบุคคล และของใช้ในครัวเรือน	โรงแรม และภัตตาคาร	กิจกรรมด้าน อสังหาริมทรัพย์	
บ้านกรัง	103	13	2	46	9	5	Ban Krang
นดแดง	69	8	-	41	4	-	Mot Daeng
บงกาม	81	11	-	33	9	3	Bang Ngam
ดอนปู่	159	16	1	84	17	3	Don Pru
ปลาขนา	122	25	1	51	20	-	Plai Na
วังหัว	151	16	1	56	11	1	Wang Wa
วังน้ำจ้ำ	128	32	2	58	17	-	Wang Nam Sap
วังยาง	157	32	3	64	29	1	Wang Yang
<b>อำเภอดอนเจดีย์</b>	<b>587</b>	<b>88</b>	<b>5</b>	<b>216</b>	<b>85</b>	<b>4</b>	<b>Don Chedi</b>
ดอนเจดีย์	233	43	1	83	39	1	Don Chedi
หนองสาหร่าย	46	9	-	28	5	-	Nong Sarai
ไร่จรด	156	14	2	43	16	3	Rai Rot
สระกระโจม	84	8	2	26	14	-	Sa Krachom
ทะเลบก	68	14	-	36	11	-	Thale Bok
<b>อำเภอสองพี่น้อง</b>	<b>1,455</b>	<b>189</b>	<b>38</b>	<b>747</b>	<b>183</b>	<b>3</b>	<b>Song Phi Nong</b>

ตาราง 1 จำนวนสถานประกอบการ จำแนกตามกิจกรรมทางเศรษฐกิจ อำเภอและตำบล (ต่อ)  
 TABLE 1 NUMBER OF ESTABLISHMENTS BY ECONOMIC ACTIVITY, AMPHOE AND TAMBON (Contd.)

กิจกรรมด้าน คอมพิวเตอร์ และกิจการ ที่เกี่ยวข้อง Computer and related activities	กิจกรรมทางเศรษฐกิจ Economic Activity						กิจการด้าน โรงพยาบาล Hospital activities	อำเภอ/ตำบล Amphoe/Tambon
	การให้เช่าเครื่องจักร และเครื่องอุปกรณ์ โดย ไม่มีผู้ควบคุมฯ การวิจัยและการพัฒนา และกิจการเริ่มต้นธุรกิจอื่น ๆ Renting of machinery and equipment without operator etc., research and development and other business activities	กิจกรรม นันทนาการ และการบริการอื่น ๆ Recreational and other service activities	การผลิต Manufacturing	การก่อสร้าง Construction	การขนส่งทางบก การเก็บสินค้าฯ ตัวแทนธุรกิจ การท่องเที่ยว และการโทรคมนาคม Other land transport, storage and warehousing, activities of travel agencies and telecommunications	กิจการด้าน โรงพยาบาล Hospital activities		
บ้านกร่าง	-	4	5	14	4	1	-	Ban Krang
มดแดง	-	1	9	3	-	3	-	Mot Daeng
บางงาม	-	2	5	18	-	-	-	Bang Ngam
ดอนปู่	-	3	24	11	-	-	-	Don Pru
ปลาขนา	-	4	9	11	1	-	-	Plai Na
วังห้วย	-	1	12	45	1	7	-	Wang Wa
วังน้ำซัน	-	1	10	7	1	-	-	Wang Nam Sap
วังยาง	-	-	7	19	1	1	-	Wang Yang
อำเภอดอนเจดีย์	-	6	47	118	7	11	-	Don Chedi
ดอนเจดีย์	-	4	23	37	1	1	-	Don Chedi
หนองสาหร่าย	-	-	2	2	-	-	-	Nong Sarai
ไร่จรด	-	1	12	51	5	9	-	Rai Rot
สระกระโจม	-	1	4	27	1	1	-	Sa Krachom
ทะเลบก	-	-	6	1	-	-	-	Thale Bok
อำเภอสองพี่น้อง	1	28	95	140	13	18	-	Song Phi Nong

ตาราง 1 จำนวนสถานประกอบการ จําแนกตามกิจกรรมทางเศรษฐกิจ อําเภอและตำบล (ต่อ)

TABLE 1 NUMBER OF ESTABLISHMENTS BY ECONOMIC ACTIVITY, AMPHOE AND TAMBON (Contd.)

อำเภอ/ตำบล	กิจกรรมทางเศรษฐกิจ Economic Activity					กิจกรรมด้านอสังหาริมทรัพย์ Real estate activities	Amphoe/Tambon
	การขาย การบำรุงรักษา และการซ่อมแซมยานยนต์ รวมทั้งการซ่อมแซมรถจักรยานยนต์รวมกัน	การขายสิ่ง และการค้าเพื่อคําขายหน้า ยกเว้น ยานยนต์ และรถจักรยานยนต์	การขายปลีก ยกเว้น ยานยนต์ และรถจักรยานยนต์ รวมทั้งการขายซ่อมแซมของใช้ส่วนบุคคล และของใช้ในชีวิตประจำวัน	โรงแรม และภัตตาคาร	กิจการรวมด้านอสังหาริมทรัพย์		
จำนวนสถานประกอบการ	การขาย การบำรุงรักษา และการซ่อมแซมยานยนต์ รวมทั้งการซ่อมแซมรถจักรยานยนต์รวมกัน	การขายสิ่ง และการค้าเพื่อคําขายหน้า ยกเว้น ยานยนต์ และรถจักรยานยนต์	การขายปลีก ยกเว้น ยานยนต์ และรถจักรยานยนต์ รวมทั้งการขายซ่อมแซมของใช้ส่วนบุคคล และของใช้ในชีวิตประจำวัน	โรงแรม และภัตตาคาร	กิจการรวมด้านอสังหาริมทรัพย์		
Number of establishments	Sale, maintenance and repair of motor vehicles and motorcycles; retail sale of automotive fuel	Wholesale trade and commission trade, except of motor vehicles and motorcycles	Retail trade, except of motor vehicles and motorcycles; repair of personal and household goods	Hotels and restaurants	Real estate activities		
บางเลน	139	20	3	73	17	1	Bang Len
บางตลาด	211	9	6	139	23	1	Bang Ta Ihen
บางะเคียน	51	3	1	31	8	-	Bang Iakhain
บ้านกุ่ม	26	4	-	20	1	-	Ban Kum
หัวโพธิ์	128	19	4	63	16	-	Hua Pho
บางพลับ	68	15	1	30	7	-	Bang Phlap
เนินพระปรางค์	118	14	5	51	27	-	Noen Maprang
บ้านช้าง	24	2	-	18	4	-	Ban Chang
ต้นตาล	27	-	-	25	2	-	Ton Tan
ศรีสำราญ	151	15	8	64	18	-	Si Samran
ทุ่งตอก	208	43	3	76	38	-	Thung Khok
หนองก่อ	31	4	-	18	3	-	Nong Bo
บ่อสุพรรณ	207	36	5	101	15	1	Bo Suphan
ดอนมะนาว	66	5	2	38	4	-	Don Manao
อําเภอสามชুক	756	98	9	347	90	13	Sam Chuk

ตาราง 1 จำนวนสถานประกอบการ จำแนกตามกิจกรรมทางเศรษฐกิจ อำเภอและตำบล (ต่อ)  
 TABLE 1 NUMBER OF ESTABLISHMENTS BY ECONOMIC ACTIVITY, AMPHOE AND TAMBON (Contd.)

อำเภอ/ตำบล	กิจกรรมทางเศรษฐกิจ Economic Activity							กิจกรรมด้าน โรงพยาบาล Hospital activities	Amphoe/Tambon
	กิจกรรมด้าน คอมพิวเตอร์ และกิจการ ที่เกี่ยวข้อง Computer and related activities	การให้เช่าเครื่องจักร และเครื่องอุปกรณ์ ไม่มีผู้ควบคุม การวิจัยและกาพัฒนา และกิจการด้านธุรกิจอื่น ๆ Renting of machinery and equipment without operator etc., research and development and other business activities	กิจกรรม นันทนาการ และการบริการอื่น ๆ Recreational and other service activities	การผลิต Manufacturing	การก่อสร้าง Construction	การขนส่งทางบก การเก็บสินค้า ตัวแทนธุรกิจ การท่องเที่ยว และการโทรคมนาคม Other land transport, storage and warehousing, activities of travel agencies and telecommunications	กิจกรรมด้าน โรงพยาบาล Hospital activities		
บางเลน	1	-	11	13	-	-	-	-	Bang Len
บางตาพร	-	2	11	18	-	2	-	-	Bang Ta Then
บางตะเคียน	-	1	5	2	-	-	-	-	Bang Takhain
บ้านกุ่ม	-	-	-	1	-	-	-	-	Ban Kum
หัวโพธิ์	-	5	11	9	1	-	-	-	Hua Pho
บางพลับ	-	3	2	3	-	7	-	-	Bang Phlap
เนินพระปรางค์	-	2	8	11	-	-	-	-	Noen Maprang
บ้านช้าง	-	-	-	-	-	-	-	-	Ban Chang
ต้นตาล	-	-	-	-	-	-	-	-	Ton Tan
ศรีสำราญ	-	2	12	16	8	8	-	-	Si Samran
ทุ่งคอก	-	7	8	32	1	-	-	-	Thung Khok
หนองบัว	-	-	2	4	-	-	-	-	Nong Bo
บ่อสุพรรณ	-	4	18	25	1	1	-	-	Bo Suphan
ดอนมะนาว	-	2	7	6	2	-	-	-	Don Manao
อำเภอสามชุก	-	14	64	84	7	29	1	-	Sam Chuk

ตาราง 1 จำนวนสถานประกอบการ จำนวนตามกิจกรรมทางเศรษฐกิจ อำเภอและตำบล (ต่อ)

TABLE 1 NUMBER OF ESTABLISHMENTS BY ECONOMIC ACTIVITY, AMPHOE AND TAMBON (Contd.)

อำเภอ/ตำบล	จำนวน สถาน ประกอบการ	กิจกรรมทางเศรษฐกิจ Economic Activity						กิจกรรมด้าน อสังหาริมทรัพย์ Real estate activities	อำเภอ/ตำบล
		การขาย การบำรุงรักษา และการซ่อมแซมยานยนต์ และรถจักรยานยนต์ รวมทั้ง การขายปลีกน้ำมัน	การขายส่ง และการค้า เพื่อค้าปลีก ยกเว้น ยานยนต์ และ รถจักรยานยนต์	การขายปลีก ยานยนต์ และรถจักรยานยนต์ รวมทั้ง และของใช้ในครัวเรือน	การขายปลีก ยานยนต์ รวมทั้ง และของใช้ในครัวเรือน	โรงแรม และภัตตาคาร	กิจกรรมด้าน อสังหาริมทรัพย์ Real estate activities		
Number of establishments		Sale, maintenance and repair of motor vehicles and motorcycles; retail sale of automotive fuel	Wholesale trade and commission trade, except of motor vehicles and motorcycles	Retail trade, except of motor vehicles and motorcycles; repair of personal and household goods	Hotels and restaurants				
อำเภอ	84	7	-	42	11	8	Yan Yao		
วังดึก	285	32	9	117	29	1	Wang Luk		
หนองผักกาด	154	27	-	72	20	3	Nong Phak Nak		
บ้านสระ	66	8	-	40	9	-	Ban Sa		
หนองสะเดา	111	16	-	46	15	1	Nong Sadao		
กระเสี้ยว	56	8	-	30	6	-	Krasiao		
<b>อำเภออุ้มทอง</b>	<b>1,876</b>	<b>325</b>	<b>35</b>	<b>761</b>	<b>244</b>	<b>2</b>	<b>U Thong</b>		
อุ้มทอง	380	79	7	125	43	-	U Thong		
สระเขาโซม	63	7	4	28	8	-	Sa Yai Som		
จระเข้สามพัน	357	75	16	114	52	-	Chorakhe Sam Phan		
บ้านดอน	99	14	-	51	15	-	Ban Don		
ทุ่งทะลาย	42	6	-	23	4	-	Yung Thalai		
ดอนมะเกลือ	48	8	-	26	8	-	Don Ma Kair		
หนองไฉ่	176	33	-	62	30	-	Nong Ong		
ดอนคา	211	32	2	89	29	-	Don Kha		

ตาราง 1 จำนวนสถานประกอบการ จำแนกตามกิจกรรมทางเศรษฐกิจ อำเภอและตำบล (ต่อ)  
 TABLE 1 NUMBER OF ESTABLISHMENTS BY ECONOMIC ACTIVITY, AMPHOE AND TAMBON (Contd.)

อำเภอ/ตำบล	กิจกรรมทางเศรษฐกิจ Economic Activity							กิจกรรมด้าน โรงพยาบาล Hospital activities	Amphoe/Tambon
	กิจกรรมด้าน คอมพิวเตอร์ และกิจการ ที่เกี่ยวข้อง Computer and related activities	การให้เช่าเครื่องจักร และเครื่องอุปกรณ์ โดย ไม่มีผู้ควบคุมฯ การวิจัยและการพัฒนา และกิจการด้านธุรกิจอื่น ๆ Renting of machinery and equipment without operator etc., research and development and other business activities	กิจกรรม นันทนาการ และการบริการอื่น ๆ Recreational and other service activities	การผลิต Manufacturing	การก่อสร้าง Construction	การขนส่งทางบก การเก็บสินค้า ตัวแทนธุรกิจ การท่องเที่ยว และการโทรคมนาคม Other land transport, storage and warehousing, activities of travel agencies and telecommunications	กิจกรรมด้าน โรงพยาบาล Hospital activities		
บ้านยาว	-	-	4	11	1	-	-	-	Yan Yao
วังลึก	-	7	28	30	4	28	-	-	Wang Luk
หนองผักนาก	-	3	13	15	-	-	1	1	Nong Phak Nak
บ้านสระ	-	-	5	4	-	-	-	-	Ban Sa
หนองสระเตา	-	1	12	18	1	1	-	-	Nong Sadao
กระเสียว	-	3	2	6	1	-	-	-	Krasiao
อำเภออุ้มทอง	1	40	130	313	12	10	3	3	U Thong
อุ้มทอง	-	11	21	91	-	1	2	2	U Thong
สระยายโสม	-	-	2	10	1	3	-	-	Sa Yai Som
จรเข้สามพัน	-	9	26	61	3	-	1	1	Chorakhe Sam Phan
บ้านดอน	-	2	6	11	-	-	-	-	Ban Don
ผู้ทะลาย	-	-	5	4	-	-	-	-	Yung Thaijai
ดอนมะเกลือ	-	-	2	4	-	-	-	-	Don Ma Kair
หนองไฉ่	-	3	19	29	-	-	-	-	Nong Ong
ดอนคา	-	5	23	30	1	-	-	-	Don Kha

ตาราง 1 จำนวนสถานประกอบการ จำนวนตามกิจกรรมทางเศรษฐกิจ อำเภอและตำบล (ต่อ)

TABLE 1 NUMBER OF ESTABLISHMENTS BY ECONOMIC ACTIVITY, AMPHOE AND TAMBON (Contd.)

อำเภอ/ตำบล	จำนวน	กิจกรรมทางเศรษฐกิจ Economic Activity						จังหวัด	กิ่งกษณตำบล
		การขาย การบำรุงรักษา และการซ่อมแซมยานยนต์ และรถจักรยานยนต์ รวมทั้ง การขายปลีกน้ำมัน เชื้อเพลิงรถยนต	การขายส่ง และการค้า เพื่อค่านายหน้า ยกเว้น ยานยนต์ และ รถจักรยานยนต์	การขายปลีก ยกเว้น ยานยนต์ และรถจักรยานยนต์ รวมทั้ง การซ่อมแซมของใช้ส่วนบุคคล และของใช้ในครัวเรือน	การค้าขายปลีก ยกเว้น ยานยนต์ และรถจักรยานยนต์ รวมทั้ง การซ่อมแซมของใช้ส่วนบุคคล และของใช้ในครัวเรือน	โรงแรม และภัตตาคาร	กิจกรรมด้าน อสังหาริมทรัพย์		
อำเภอหาดใหญ่	210	28	4	84	24	-	Phlapphla Chai	-	
บ้านไผ่	102	16	1	62	10	-	Ban Khong	-	
เจดีย์	32	4	-	21	1	-	Chedi	-	
สระพังลาน	67	8	1	35	11	2	Sa Phang Lan	-	
กระเจัน	89	15	-	41	9	-	Krachan	-	
<b>อำเภอหนองหญ้าไซ</b>	<b>678</b>	<b>127</b>	<b>4</b>	<b>300</b>	<b>94</b>	<b>-</b>	<b>Nong Ya Sai</b>	<b>-</b>	
หนองหญ้าไซ	176	34	-	58	27	-	Nong Ya Sai	-	
หนองราชวัตร	54	7	-	30	7	-	Nong Ratchawat	-	
หนองโพธิ์	85	13	-	47	8	-	Nong Pho	-	
แองงาม	98	25	-	46	13	-	Chaeng Ngam	-	
หนองขาม	162	32	2	57	29	-	Nong Kham	-	
ทัพหลวง	103	16	2	62	10	-	Thap Luang	-	

ที่มา : สำมะโนอุตสาหกรรม พ.ศ. 2550 (ข้อมูลพื้นฐาน : นอกเขตเทศบาล) จังหวัด สุพรรณบุรี สำนักงานสถิติแห่งชาติ กระทรวงเทคโนโลยีสารสนเทศและการสื่อสาร

Source : The 2007 Industrial Census (Basic Information : Non-municipal area), Suphan Buri Province, National Statistical Office, Ministry of Information and Communication Technology.



ตาราง 1 จำนวนสถานประกอบการ จำแนกตามกิจกรรมทางเศรษฐกิจ อำเภอและตำบล (ต่อ)

TABLE 1 NUMBER OF ESTABLISHMENTS BY ECONOMIC ACTIVITY, AMPHOE AND TAMBON (Contd.)

กิจกรรมด้าน	กิจกรรมทางเศรษฐกิจ Economic Activity						กิจกรรมด้าน
	การให้เช่าเครื่องจักร และเครื่องอุปโภคบริโภค	กิจกรรม นันทนาการ และการบริการอื่น ๆ	การผลิต Manufacturing	การก่อสร้าง Construction	การขนส่งทางบก การเก็บสินค้าฯ ตัวแทนธุรกิจ การท่องเที่ยว และการโทรคมนาคม	กิจการด้าน โรงพยาบาล Hospital activities	
อำเภอ/ตำบล	การให้ใช้เครื่องจักร และเครื่องอุปโภคบริโภค	Recreational and other service activities	Manufacturing	Construction	การขนส่งทางบก การเก็บสินค้าฯ ตัวแทนธุรกิจ การท่องเที่ยว และการโทรคมนาคม	กิจการด้าน โรงพยาบาล Hospital activities	
คอมพิวเตอร์ ที่เกี่ยวข้อง	ไม่มีผู้ควบคุมฯ การวิจัยและการพัฒนา				Other land transport, storage and warehousing, activities of travel agencies and telecommunications		
Computer and related activities	Renting of machinery and equipment without operator etc., research and development and other business activities					Amphoe/Tambon	
พลับพลาไชย	1	8	17	34	6	4	Phlapphla Chai
บ้านโจ้ง	-	-	2	9	1	1	Ban Khong
เจดีย์	-	-	1	4	-	1	Chedi
สระพังลาน	-	1	4	5	-	-	Sa Phang Lan
กระชั้น	-	1	2	21	-	-	Krachan
อำเภอหนองหญ้าไซ	19	42	66	3	22	1	Nong Ya Sai
หนองหญ้าไซ	4	11	19	1	21	1	Nong Ya Sai
หนองราชวัตร	-	-	5	5	-	-	Nong Ratchawat
หนองโพธิ์	2	10	4	1	-	-	Nong Pho
แจรงงาม	3	2	9	-	-	-	Chaeng Ngam
หนองขาม	6	9	25	1	1	-	Nong Kham
ทัพหลวง	4	5	4	-	-	-	Thap Luang

ที่มา : สำมะโนอุตสาหกรรม พ.ศ. 2550 (ข้อมูลพื้นฐาน : นอกเขตเทศบาล) จังหวัด สุพรรณบุรี สำนักงานสถิติแห่งชาติ กระทรวงเทคโนโลยีสารสนเทศและการสื่อสาร

Source : The 2007 Industrial Census (Basic Information : Non-municipal a.e.a), Suphan Buri Province, National Statistical Office, Ministry of Information and Communication Technology.

ตาราง 2 จำนวนสถานประกอบการ จำนวนตามรูปแบบการจัดตั้งตามกฎหมาย อำเภอและตำบล

TABLE 2 NUMBER OF ESTABLISHMENTS BY FORM OF LEGAL ORGANIZATION, AMPHOE AND TAMBON

อำเภอ/ตำบล	รูปแบบการจัดตั้งตามกฎหมาย Form of legal organization							อื่น ๆ Others	Anphoe/Tambon
	จำนวน สถานประกอบการ Number of establishments	ส่วนบุคคล Individual proprietor	ห้างหุ้นส่วนจำกัด นิติบุคคล Juristic partnership	บริษัทจำกัด บริษัทจำกัด (มหาชน) Company limited, Public company limited	ส่วนราชการ รัฐวิสาหกิจ Government, State-enterprises	สหกรณ์ Cooperatives			
สุพรรณบุรี	11,418	11,008	160	172	8	25	45	Suphan Buri	
อำเภอเมืองสุพรรณบุรี	1,970	1,847	47	62	1	8	5	Mueang Suphan Buri	
วัดใหญ่	184	176	4	2	-	-	2	Rua Yai	
ทับศิหะลัก	69	68	-	-	-	-	1	Thap Ti Lek	
ท่าระหัด	203	154	13	33	-	2	1	Tha Rahat	
ไผ่ขวาง	123	121	1	1	-	-	-	Phai Khwang	
โคกโคเต่า	83	81	2	-	-	-	-	Khok Kho Thao	
ดอนตาล	43	42	-	1	-	-	-	Don Tan	
ดอนมะสังข์	66	65	1	-	-	-	-	Don Masung	
พิหารแดง	76	73	1	1	-	1	-	Phihan Daeng	
ดอนก่าบาน	136	128	4	3	-	1	-	Don Kamiyan	
ดอนโพธิ์ทอง	120	116	-	1	-	3	-	Don Pho Thong	
บ้านโพธิ์	114	114	-	-	-	-	-	Ban Pho	
คลังขัน	126	126	-	-	-	-	-	Taling Chan	
บางกุ้ง	49	43	6	-	-	-	-	Bang Kung	
ศาลขาว	62	60	2	-	-	-	-	Sala Khao	
สวนแดง	81	80	-	-	-	-	1	Suan Taeng	
สนามชัย	326	293	11	20	1	1	-	Sanam Chai	
โพธิ์พระยา	44	44	-	-	-	-	-	Pho Phraya	

ตาราง 2 จำนวนสถานประกอบการ จำนวนตามรูปแบบการจัดตั้งตามกฎหมาย อำเภอและตำบล (ต่อ)  
 TABLE 2 NUMBER OF ESTABLISHMENTS BY FORM OF LEGAL ORGANIZATION, AMPHIOE AND TAMBON (Contd.)

อำเภอ/ตำบล	จำนวน สถานประกอบการ Number of establishments	รูปแบบการจัดตั้งตามกฎหมาย Form of legal organization							Amphoe/Tambon
		ส่วนบุคคล Individual	ห้างหุ้นส่วนจำกัด นิติบุคคล Juristic partnership	บริษัทจำกัด บริษัทจำกัด (มหาชน) Company limited, Public company limited	ส่วนราชการ รัฐวิสาหกิจ Government, State-enterprises	สหกรณ์ Cooperatives	อื่นๆ Others		
		proprietor	นิติบุคคล Juristic partnership	บริษัทจำกัด Company limited, Public company limited	Government, State-enterprises	Cooperatives	Others		
สนมคลี	65	63	2	-	-	-	-	-	Sanam Kli
<b>อำเภอเดิมบางนางบวช</b>	<b>972</b>	<b>942</b>	<b>16</b>	<b>6</b>	<b>1</b>	<b>1</b>	<b>6</b>	<b>6</b>	<b>Doem Bang Nang Buat</b>
เขาวง	66	56	6	3	1	-	-	-	Khao Phra
เดิมบาง	185	183	2	-	-	-	-	-	Doem Bang
นางบวช	37	36	-	1	-	-	-	-	Nang Buat
เขาดิน	87	86	1	-	-	-	-	-	Khao Din
ปากน้ำ	115	112	2	-	-	-	1	-	Pak Nam
ทุ่งคลี	74	73	1	-	-	-	-	-	Thung Khli
โคกช้าง	62	60	-	-	-	-	2	-	Khok Chang
หัวเขา	87	86	1	-	-	-	-	-	Hua Khao
หัวนา	95	90	1	2	-	-	2	-	Hua Na
บ่อกรุ	18	18	-	-	-	-	-	-	Bo Kru
วังศรีราช	15	12	2	-	-	-	1	-	Wang Si Rat
ป่าสะเม็ก	19	19	-	-	-	-	-	-	Pa Sakac
ชางนอน	73	72	-	-	-	-	1	-	Yang Non
หนองกระทุ่ม	39	39	-	-	-	-	-	-	Nong Krathum
<b>อำเภอด่านช้าง</b>	<b>1,061</b>	<b>1,045</b>	<b>-</b>	<b>7</b>	<b>-</b>	<b>-</b>	<b>1</b>	<b>8</b>	<b>Dan Chang</b>
หนองมะค่าโมง	206	199	-	6	-	-	-	1	Nong Makha Mong
ด่านช้าง	307	304	-	1	-	-	1	1	Dan Chang

ตาราง 2 จำนวนสถานประกอบการ จำนวนตามรูปแบบการจัดตั้งตามกฎหมาย อำเภอและตำบล (ต่อ)

TABLE 2 NUMBER OF ESTABLISHMENTS BY FORM OF LEGAL ORGANIZATION, AMPHOE AND TAMBON (Contd.)

อำเภอ/ตำบล	จำนวน สถานประกอบการ Number of establishments	ส่วนบุคคล Individual proprietor	รูปแบบการจัดตั้งตามกฎหมาย Form of legal organization					อื่น ๆ Others	Amphoe/Tambon
			ห้างหุ้นส่วนจำกัด	บริษัทจำกัด	ส่วนราชการ รัฐวิสาหกิจ Government, State-enterprises	บริษัทจำกัด (มหาชน) Company limited, Public company limited	นิติบุคคล Juristic partnership		
หัวขมิ้น	145	144	-	-	-	-	1	Huai Khamin	
องค์พระ	104	103	-	-	-	-	1	Ong Phra	
วังคัน	138	138	-	-	-	-	-	Wang Khan	
นิคมกระเสียว	90	88	-	-	-	-	2	Nikom Krasiao	
วังยาว	71	69	-	-	-	-	2	Wang Yao	
<b>อำเภอของปลาหมึก</b>	<b>986</b>	<b>950</b>	<b>18</b>	<b>10</b>	<b>2</b>	<b>1</b>	<b>5</b>	<b>Bang Pla Ma</b>	
โคกคราม	72	65	5	1	1	-	-	Khok Khram	
บางปลาหมึก	91	88	1	2	-	-	-	Bang Pla Ma	
ตะค่า	64	62	1	1	-	-	-	Takha	
บางใหญ่	86	84	-	-	1	1	-	Bang Yai	
ภูกฤษณา	73	71	-	-	-	-	2	Kritsana	
สาลี	104	98	2	4	-	-	-	Sali	
ไผ่ทองคำ	41	41	-	-	-	-	-	Phai Kong Din	
องครักษ์	32	32	-	-	-	-	-	Ongkharak	
จรเข้มใหญ่	58	58	-	-	-	-	-	Chorakhe Yai	
บ้านแหลม	42	37	2	-	-	-	3	Ban Laem	
มะขามส้ม	130	128	2	-	-	-	-	Makham Som	
วังน้ำเย็น	50	47	2	1	-	-	-	Wang Nam Yen	
วัดโบสถ์	46	46	-	-	-	-	-	Wat Bot	

ตาราง 2 จำนวนสถานประกอบการ จำนวนตามรูปแบบการจัดตั้งตามกฎหมาย อำเภอและตำบล (ต่อ)

TABLE 2 NUMBER OF ESTABLISHMENTS BY FORM OF LEGAL ORGANIZATION, AMPHOE AND TAMBON (Contd.)

อำเภอ/ตำบล	จำนวน สถานประกอบการ Number of establishments	รูปแบบการจัดตั้งตามกฎหมาย					อื่น ๆ Others	Amphoe/Tambon
		Form of legal organization						
		ส่วนบุคคล Individual proprietor	ห้างหุ้นส่วนจำกัด หุ้นส่วนสามัญ นิติบุคคล Juristic partnership	บริษัทจำกัด (มหาชน) Company limited, public company limited	ส่วนราชการ รัฐวิสาหกิจ Government, State-enterprises	สหกรณ์ Cooperatives		
วัดดาว	97	93	3	1	-	-	Wat Dao	
อำเภอศรีประจันต์	1,077	1,040	13	16	1	6	Si Prachan	
ศรีประจันต์	107	101	5	-	1	-	Si Prachan	
บ้านกร่าง	103	101	-	-	-	2	Ban Krang	
มดแดง	69	68	1	-	-	-	Mot Daeng	
บางงาม	81	79	-	1	-	-	Bang Ngam	
ดอนปู่	159	158	-	1	-	-	Don Pru	
ปลาขนา	122	117	4	1	-	-	Plai Na	
วังห้ว	151	147	1	1	-	2	Wang Wa	
วังน้ำซับ	128	125	-	3	-	-	Wang Nam Sap	
วังยาง	157	144	2	9	-	2	Wang Yang	
อำเภอดอนเจดีย์	587	566	8	10	-	3	Don Chedi	
ดอนเจดีย์	233	221	5	7	-	-	Don Chedi	
หนองสาหร่าย	46	44	2	-	-	-	Nong Sarai	
ไร่โรต	156	153	1	1	-	1	Rai Rot	
สระกระโจม	84	80	-	2	-	2	Sa Krachom	
ทะเลบก	68	68	-	-	-	-	Thale Bok	
อำเภอสองพี่น้อง	1,455	1,407	18	28	-	1	Song Phi Nong	
บางเลน	139	134	4	1	-	-	Bang Len	

ตาราง 2 จำนวนสถานประกอบการ จำนวนตามรูปแบบการจัดตั้งตามกฎหมาย อำเภอและตำบล (ต่อ)

TABLE 2 NUMBER OF ESTABLISHMENTS BY FORM OF LEGAL ORGANIZATION, AMPHOE AND TAMBON (Contd.)

อำเภอ/ตำบล	จำนวน สถานประกอบการ Number of establishments	ส่วนบุคคล Individual proprietor	รูปแบบการจัดตั้งตามกฎหมาย Form of legal organization					อื่น ๆ Others	Amphoe/Tambon
			ห้างหุ้นส่วนจำกัด ห้างหุ้นส่วนสามัญ นิติบุคคล Juristic partnership	บริษัทจำกัด บริษัทจำกัด (มหาชน) Company limited, Public company limited	ส่วนราชการ รัฐวิสาหกิจ Government, State-enterprises	สหกรณ์ Cooperatives	อื่น ๆ Others		
บางคาบตร	211	208	-	2	-	-	-	1	Bang Ta Then
บางตะเคียน	51	51	-	-	-	-	-	-	Bang Takhain
บ้านกุ่ม	26	26	-	-	-	-	-	-	Ban Kum
หัวโพธิ์	128	128	-	-	-	-	-	-	Hua Pho
บางพลับ	68	68	-	-	-	-	-	-	Bang Phlap
เนินพระไร่รังค์	118	115	1	2	-	-	-	-	Noen Maprang
บ้านช้าง	24	24	-	-	-	-	-	-	Ban Chang
คันคาบ	27	27	-	-	-	-	-	-	Ton Jan
ศรีสำราญ	151	146	1	3	-	-	1	-	Si Samran
ทุ่งคอก	208	194	6	8	-	-	-	-	Thung Khok
หนองบ่อ	31	28	1	2	-	-	-	-	Nong Bo
บ่อสุพรรณ	207	196	3	8	-	-	-	-	Bo Suphan
ดอนมะนาว	66	62	2	2	-	-	-	-	Don Manao
อำเภอสามชุก	756	740	5	5	1	4	1	1	Sam Chuk
บ้านยาว	84	80	1	3	-	-	-	-	Yan Yao
วังลึก	285	281	2	1	-	-	-	1	Wang Luk
หนองคันนาก	154	151	-	-	1	2	-	-	Nong Phak Nak
บ้านสระ	66	62	2	-	-	-	2	-	Ban Sa
หนองสะเตา	111	111	-	-	-	-	-	-	Nong Sadao

ตาราง 2 จำนวนสถานประกอบการ จำนวนตามรูปแบบการจัดตั้งตามกฎหมาย อำเภอและตำบล (ต่อ)

TABLE 2 NUMBER OF ESTABLISHMENTS BY FORM OF LEGAL ORGANIZATION, AMPHOE AND TAMBON (Contd.)

อำเภอ/ตำบล	จำนวน สถานประกอบการ Number of establishments	ส่วนบุคคล Individual proprietor	รูปแบบการจัดตั้งตามกฎหมาย Form of legal organization						อื่นๆ Others	Amphoe/Tambon
			ห้างหุ้นส่วนจำกัด ห้างหุ้นส่วนสามัญ นิติบุคคล	หุ้นส่วนจำกัด นิติบุคคล	บริษัทจำกัด บริษัทจำกัด (มหาชน)	ส่วนราชการ รัฐวิสาหกิจ Government, State-enterprises	สหกรณ์ Cooperatives	อื่นๆ Others		
กระเสียว	56	55	-	-	1	-	-	-	-	Krasiao
อำเภออุ้มทอง	1,876	1,807	26	26	25	1	1	7	10	U Thong
อุ้มทอง	380	365	7	7	6	-	-	2	-	U Thong
สระขยโสเม	63	61	1	1	1	-	-	-	-	Sa Yai Som
จรเข้สามพัน	357	341	7	7	6	1	1	2	-	Chorakhe Sam Phan
บ้านดอน	99	95	-	-	1	-	-	-	3	Ban Don
ขี้เหล็ก	42	42	-	-	-	-	-	-	-	Yung Thalai
ดอนมะเกลือ	48	48	-	-	-	-	-	-	-	Don Ma Kair
หนองไธ้	176	165	3	3	5	-	-	2	1	Nong Ong
ดอนคา	211	207	2	2	-	-	-	1	1	Don Kha
พลับพลาไชย	210	204	2	2	2	-	-	-	2	Phlapphla Chai
บ้านไผ่	102	97	2	2	-	-	-	-	3	Ban Khong
เจดีย์	32	30	-	-	2	-	-	-	-	Chedi
สระพังลาน	67	66	1	1	-	-	-	-	-	Sa Phang Lan
กระเจัน	89	86	1	1	2	-	-	-	-	Krachan
อำเภอหนองหญ้าไซ	678	664	9	9	3	1	1	1	-	Nong Ya Sai
หนองหญ้าไซ	176	168	4	4	2	1	1	1	-	Nong Ya Sai
หนองราชวัตร	54	52	2	2	-	-	-	-	-	Nong Ratchawat
หนองโพธิ์	85	84	1	1	-	-	-	-	-	Nong Pho

ตาราง 2 จำนวนสถานประกอบการ จำนวนตามรูปแบบการจัดตั้งตามกฎหมาย อำเภอและตำบล (ต่อ)

TABLE 2 NUMBER OF ESTABLISHMENTS BY FORM OF LEGAL ORGANIZATION, AMPHOC AND TAMBON (Contd.)

อำเภอ/ตำบล	จำนวน สถานประกอบการ Number of establishments	รูปแบบการจัดตั้งตามกฎหมาย Form of legal organization						Amphoe/Tambon
		ส่วนบุคคล Individual proprietor	ห้างหุ้นส่วนจำกัด ห้างหุ้นส่วนสามัญ นิติบุคคล Juristic partnership	บริษัทจำกัด บริษัทจำกัด (มหาชน) Company limited, Public company limited	ส่วนราชการ รัฐวิสาหกิจ Government, State-enterprises	สหกรณ์ Cooperatives	อื่นๆ Others	
แองจาม	98	96	1	1	-	-	Chaeng Ngam	
หนองขาม	162	161	1	-	-	-	Nong Kham	
ทัพหลวง	103	103	-	-	-	-	Thap Luang	

ที่มา : สำมะโนอุตสาหกรรม พ.ศ. 2550 (ข้อมูลพื้นฐาน : นอกเขตเทศบาล) จังหวัด สุพรรณบุรี สำนักงานสถิติแห่งชาติ กระทรวงเทคโนโลยีสารสนเทศและการสื่อสาร

Source : The 2007 Industrial Census (Basic Information : Non-municipal area), Suphan Buri Province, National Statistical Office, Ministry of Information and Communication Technology.



ตาราง 3 จำนวนสถานประกอบการ จำนวนตามรูปแบบการจัดตั้งทางเศรษฐกิจ อำเภอและตำบล

TABLE 3 NUMBER OF ESTABLISHMENTS BY FORM OF ECONOMIC ORGANIZATION, AMPHOE AND TAMBON

อำเภอ/ตำบล	จำนวน สถานประกอบการ Number of establishments	รูปแบบการจัดตั้งทางเศรษฐกิจ Form of economic organization			Amphoe/ Tambon
		สำนักงานกิ่งเดียว Single unit	สำนักงานใหญ่ Head office	สำนักงานสาขา Branch	
<b>สุพรรณบุรี</b>	<b>11,418</b>	<b>11,340</b>	<b>7</b>	<b>71</b>	<b>Suphan Buri</b>
<b>อำเภอเมืองสุพรรณบุรี</b>	<b>1,970</b>	<b>1,939</b>	<b>2</b>	<b>29</b>	<b>Mueang Suphan Buri</b>
รั้วใหญ่	184	184	-	-	Rua Yai
ทับตีเหล็ก	69	69	-	-	Thap Ti Lek
ท่าระหัด	203	82	1	20	Tha Rahat
ไผ่ขวาง	123	23	-	-	Phai Khwang
โคกโคเต่า	83	80	-	3	Khok Kho Thao
ดอนตาล	43	42	-	1	Don Tan
ดอนมะสังข์	66	66	-	-	Don Masang
พิหารแดง	76	76	-	-	Phihan Daeng
ดอนก่าชาม	136	35	-	1	Don Kamyam
ดอนโพธิ์ทอง	120	20	-	-	Don Pho Thong
บ้านโพธิ์	114	14	-	-	Ban Pho
ดั่งชัน	126	26	-	-	Taling Chan
บางกุ้ง	49	49	-	-	Bang Kung
ศาลขาว	62	62	-	-	Sala Khao
สวนแดง	81	81	-	-	Suan Taeng
สนามชัย	326	21	1	4	Sanam Chai
โพธิ์พระยา	44	44	-	-	Pho Phraya
สนามคลี	65	65	-	-	Sanam Kli

ตาราง 3 จำนวนสถานประกอบการ จำนวนตามรูปแบบการจัดตั้งทางเศรษฐกิจ อำเภอและตำบล (ต่อ)

TABLE 3 NUMBER OF ESTABLISHMENTS BY FORM OF ECONOMIC ORGANIZATION, AMPHOE AND TAMBON (Contd.)

อำเภอ/ตำบล	รูปแบบการจัดตั้งทางเศรษฐกิจ Form of economic organization				Amphoe/ Tambon
	จำนวน สถานประกอบการ Number of establishments	สำนักงานหนึ่งเดียว Single unit			
		สำนักงานใหญ่ Head office	สำนักงานสาขา Branch		
<b>อำเภอเดิมบางนางบวช</b>	<b>972</b>	<b>967</b>	<b>5</b>	<b>Doem Bang Nang Buat</b>	
เขาพระ	66	63	3	Khao Phra	
เดิมบาง	185	183	2	Doem Bang	
นางบวช	37	37	-	Nang Buat	
เขาคิน	87	87	-	Khao Din	
ปากน้ำ	115	115	-	Pak Nam	
ทุ่งคลี	74	74	-	Thung Khli	
โคกช้าง	62	62	-	Khok Chang	
หัวเขา	87	87	-	Hua Khao	
หัวนา	95	95	-	Hua Na	
บ่อกรุ	18	18	-	Bo Kru	
วังศรีราษฎร์	15	15	-	Wang Si Rat	
ป่าสะแก	19	19	-	Pa Sakae	
ขงนอน	73	73	-	Yang Non	
หนองกระทุ่ม	39	39	-	Nong Krathum	
<b>อำเภอด่านช้าง</b>	<b>1,061</b>	<b>1,060</b>	<b>1</b>	<b>Dan Chang</b>	
หนองมะค่าโมง	206	205	1	Nong Makha Mong	
คันช้าง	307	307	-	Dan Chang	
หัวขมิ้น	145	145	-	Huai Khamin	
องค์พระ	104	104	-	Ong Phra	
วังคัน	138	138	-	Wang Khan	

ตาราง 3 จำนวนสถานประกอบการ จำนวนตามรูปแบบการจัดตั้งทางเศรษฐกิจ อำเภอและตำบล (ต่อ)

TABLE 3 NUMBER OF ESTABLISHMENTS BY FORM OF ECONOMIC ORGANIZATION, AMPHOE AND TAMBON (Contd.)

อำเภอ/ตำบล	จำนวน สถานประกอบการ Number of establishments	รูปแบบการจัดตั้งทางเศรษฐกิจ Form of economic organization			Amphoe/ Tambon
		สำนักงานเดี่ยว Single unit	สำนักงานใหญ่ Head office	สำนักงานสาขา Branch	
นิคมกระเสี๋ย	90	90	-	-	Nikom Krasiao
วังยาว	71	71	-	-	Wang Yao
อำเภอบางป้า	986	979	2	5	Bang Pla Ma
โคกคราม	72	72	-	-	Khok Khram
บางปลาม้า	91	91	-	-	Bang Pla Ma
ตะค่า	64	64	-	-	Takha
บางใหญ่	86	85	-	1	Bang Yai
กฤษณา	73	73	-	-	Kritsana
สาธิ	104	00	1	3	Sali
ไผ่ทองคำ	41	41	-	-	Phai Kong Din
องครักษ์	32	32	-	-	Ongkharak
จรเข้ใหญ่	58	58	-	-	Chorakhe Yai
บ้านแหลม	42	42	-	-	Ban Laem
มะขามล้ม	130	30	-	-	Makham Lom
วังน้ำเย็น	50	50	-	-	Wang Nam Yen
วัดโบสถ์	46	46	-	-	Wat Bot
วัดตา	97	95	1	1	Wat Dao
อำเภอศรีประจันต์	1,077	1,070	1	6	Si Prachan
ศรีประจันต์	107	07	-	-	Si Prachan
บ้านกรัง	103	03	-	-	Ban Krang
มดแดง	69	69	-	-	Mot Daeng

ตาราง 3 จำนวนสถานประกอบการ จำนวนตามรูปแบบการจัดตั้งทางเศรษฐกิจ อำเภอและตำบล (ต่อ)

TABLE 3 NUMBER OF ESTABLISHMENTS BY FORM OF ECONOMIC ORGANIZATION, AMPHOE AND TAMBON (Contd.)

อำเภอตำบล	จำนวน สถานประกอบการ Number of establishments	รูปแบบการจัดตั้งทางเศรษฐกิจ Form of economic organization			Amphoe/ Tambon
		สำนักงานเดี่ยว Single unit	สำนักงานใหญ่ Head office	สำนักงานสาขา Branch	
บางนวม	81	81	-	-	Bang Ngam
ดอนปรี	159	159	-	-	Don Pru
ปลายนา	122	122	-	-	Plai Na
วังห้วย	151	151	-	-	Wang Wa
วังน้ำซัน	128	126	1	1	Wang Nam Sap
วังยาง	157	152	-	5	Wang Yang
<b>อำเภอดอนเจดีย์</b>	<b>587</b>	<b>586</b>	-	<b>1</b>	<b>Don Chedi</b>
ดอนเจดีย์	233	233	-	-	Don Chedi
หนองสาหร่าย	46	46	-	-	Nong Sarai
ไร่ถด	156	155	-	1	Rai Rot
สระกระโจม	84	84	-	-	Sa Krachom
ทะเลบก	68	68	-	-	Thale Bok
<b>อำเภอสองพี่น้อง</b>	<b>1,455</b>	<b>1,441</b>	<b>1</b>	<b>13</b>	<b>Song Phi Nong</b>
บางเลน	139	137	-	2	Bang Len
บางคาพร	211	208	-	3	Bang Ia Then
บางตะเคียน	51	51	-	-	Bang Iakhain
บ้านกุ่ม	26	26	-	-	Ban Kum
หัวโพธิ์	128	128	-	-	Hua Pho
บางพลับ	68	68	-	-	Bang Phlap
เนินพระปรองค์	118	117	-	1	Noen Muangrang
บ้านช้าง	24	24	-	-	Ban Chang

ตาราง 3 จำนวนสถานประกอบการ จำนวนตามรูปแบบการจัดตั้งทางเศรษฐกิจ อำเภอและตำบล (ต่อ)

TABLE 3 NUMBER OF ESTABLISHMENTS BY FORM OF ECONOMIC ORGANIZATION, AMPHOE AND TAMBON (Contd.)

อำเภอ/ตำบล	จำนวน สถานประกอบการ Number of establishments	รูปแบบการจัดตั้งทางเศรษฐกิจ Form of economic organization			Amphoe/ Tambon
		สำนักงานหนึ่งเดียว Single unit	สำนักงานใหญ่ Head office	สำนักงานสาขา Branch	
คันดาล	27	27	-	-	Ton Tan
ศรีสำราญ	151	150	-	1	Si Samran
ทุ่งคอก	208	2(5)	1	2	Thung Khok
หนองบัว	31	31	-	-	Nong Bo
บ่อสุพรรณ	207	204	-	3	Bo Suphan
ดอนมะนาว	66	65	-	1	Don Manao
อำเภอสามชุก	756	755	-	1	Sam Chuk
บ้านขาว	84	83	-	1	Yan Yao
วังลึก	285	285	-	-	Wang Luk
หนองผักนาก	154	154	-	-	Nong Phak Nak
บ้านสระ	66	66	-	-	Ban Sa
หนองสะเดา	111	11	-	-	Nong Sadao
กระเสียว	56	56	-	-	Krasiao
อำเภออุทอง	1,876	1,867	1	8	U Thong
อุทอง	380	376	-	1	U Thong
สระชัยโฮม	63	63	-	-	Sa Yai Som
จรเข้สามพัน	357	357	-	4	Chorakhe Sam Phan
บ้านดอน	99	96	-	-	Ban Don
ผู้่งทะเลา	42	42	-	-	Yung Thalai
ดอนมะเกลือ	48	48	-	-	Don Ma Kair
หนองไถ่	176	176	-	-	Nong Ong

ตาราง 3 จำนวนสถานประกอบการ จำนวนตามรูปแบบการจัดตั้งทางเศรษฐกิจ อำเภอและตำบล (ต่อ)

TABLE 3. NUMBER OF ESTABLISHMENTS BY FORM OF ECONOMIC ORGANIZATION, AMPHOE AND TAMBON (Contd.)

อำเภอ/ตำบล	จำนวน สถานประกอบการ Number of establishments	รูปแบบการจัดตั้งทางเศรษฐกิจ Form of economic organization			Amphoe/ Tambon
		สำนักงานเดี่ยว Single unit	สำนักงานใหญ่ Head office	สำนักงานสาขา Branch	
ดอนคา	211	210	-	1	Don Kha
พลาป่าไชย	210	210	-	-	Phlappha Chai
บ้านไร่	102	102	-	-	Ban Khong
เจดีย์	32	32	-	-	Chedi
สระพังลาน	67	66	-	1	Sa Phang Lan
กระเจิน	89	87	1	1	Krachan
<b>อำเภอหนองหญ้าไซ</b>	<b>678</b>	<b>676</b>	-	<b>2</b>	<b>Nong Ya Sai</b>
หนองหญ้าไซ	176	175	-	1	Nong Ya Sai
หนองราชวัตร	54	54	-	-	Nong Ratchawat
หนองโพธิ์	85	85	-	-	Nong Pho
เจียงมู	98	97	-	1	Chaeng Ngam
หนองขาม	162	162	-	-	Nong Kham
ทัพหลวง	103	103	-	-	Thap Luang

ที่มา : สำนักงานอุตสาหกรรม พ.ศ. 2550 (ข้อมูลพื้นฐาน : นอกเขตเทศบาล) จังหวัด สุพรรณบุรี สำนักงานสถิติแห่งชาติ กระทรวงเทคโนโลยีสารสนเทศและการสื่อสาร

Source : The 2007 Industrial Census (Basic Information : Non-municipal area), Suphan Buri Province, National Statistical Office, Ministry of Information and Communication Technology.

ตาราง 4 จำนวนสถานประกอบการ จำนวนตามสัดส่วนของการร่วมลงทุนหรือถือหุ้นของต่างประเทศ อำเภอละตำบล

TABLE 4 NUMBER OF ESTABLISHMENTS BY PROPORTION OF FOREIGN INVESTMENT OR SHARE HOLDING, AMPHOE AND TAMBON

อำเภอตำบล	จำนวน สถานประกอบการ Number of establishments	ไม่มีต่างประเทศ		สัดส่วนของการร่วมลงทุนหรือถือหุ้น			Amphoe/Tambon
		จำนวน No foreign's investment or share holding	รวม	น้อยกว่า 10%	10 - 50%	มากกว่า 50%	
สุพรรณบุรี	172	168	4	-	3	1	Suphan Buri
เมืองสุพรรณบุรี	62	60	2	-	1	1	Mueang Suphan Buri
รั้วใหญ่	2	2	-	-	-	-	Rua Yai
ท่าระหัด	33	31	2	-	1	1	Tha Rahat
ไผ่ขวาง	1	1	-	-	-	-	Phai Khwang
ดอนตาก	1	1	-	-	-	-	Don Tan
พิหารแดง	1	1	-	-	-	-	Phihan Daeng
ดอนก่าฮาน	3	3	-	-	-	-	Don Kamyan
ดอนโพธิ์ทอง	1	1	-	-	-	-	Don Pho Thong
สามชัย	20	20	-	-	-	-	Sanam Chai
อำเภอเดิมบางนางบวช	6	6	-	-	-	-	Doem Bang Nang Buat
เขาพระ	3	3	-	-	-	-	Khao Phra
นางบวช	1	1	-	-	-	-	Nang Buat
หัวนา	2	2	-	-	-	-	Hua Na
อำเภอด่านช้าง	7	7	-	-	-	-	Dan Chang
ด่านช้าง	1	1	-	-	-	-	Dan Chang
หนองมะคำโมง	6	6	-	-	-	-	Nong Makha Mong
อำเภอบางปลาม้า	10	9	1	-	1	-	Bang Pla Ma
โคกคราม	1	1	-	-	-	-	Khok Khram
บางปลาม้า	2	2	-	-	-	-	Bang Pla Ma
ตะค่า	1	1	-	-	-	-	Takha

ตาราง 4 จำนวนสถานประกอบการ จำนวนตามสัดส่วนของการร่วมลงทุนหรือถือหุ้นของต่างประเทศ อำเภอและตำบล (ต่อ)  
 TABLE 4 NUMBER OF ESTABLISHMENTS BY PROPORTION OF FOREIGN INVESTMENT OR SHARE HOLDING, AMPHOE AND TAMBON (CONTD.)

อำเภอ/ตำบล	จำนวน สถานประกอบการ Number of establishments	ไม่ต่างประเทศ		สัดส่วนของการร่วมลงทุนหรือถือหุ้น			Amphoe/Tambon
		รวม No foreign's investment or share holding	ไม่ต่างประเทศ ร่วมลงทุนหรือถือหุ้น	รวม	น้อยกว่า 10%	10 - 50%	
สาลี	4	3	1	-	1	-	Sali
วังน้ำเย็น	1	1	-	-	-	-	Wang Nam Yen
วัดดาว	1	1	-	-	-	-	Wat Dao
อำเภอศรีประจันต์	16	16	-	-	-	-	Si Prachan
บางงาม	1	1	-	-	-	-	Bang Ngam
ดอนปู่	1	1	-	-	-	-	Don Pru
ปลายนา	1	1	-	-	-	-	Plai Na
วังน้ำ	1	1	-	-	-	-	Wang Wa
วังน้ำขุ่น	3	3	-	-	-	-	Wang Nam Sap
วังยาง	9	9	-	-	-	-	Wang Yang
อำเภอคอนจักษ์	10	10	-	-	-	-	Don Chedi
คอนจักษ์	7	7	-	-	-	-	Don Chedi
ไร่ร้อย	1	1	-	-	-	-	Rai Rot
สระกระโจม	2	2	-	-	-	-	Sa Krachom
อำเภอสองพี่น้อง	28	28	-	-	-	-	Song Phi Nong
บางเลน	1	1	-	-	-	-	Bang Len
บางคาตร	2	2	-	-	-	-	Bang Ta Then
เนินพระปรางค์	2	2	-	-	-	-	Noen Maprang
ศรีสำราญ	3	3	-	-	-	-	Si Samran
ทุ่งคอก	8	8	-	-	-	-	Thung Khok
หนองบัว	2	2	-	-	-	-	Nong Bo



ตาราง 4 จำนวนสถานประกอบการ อเนกตามสัดส่วนของการร่วมลงทุนหรือถือหุ้นของต่างประเทศ อำเภอและตำบล (ต่อ)  
 TABLE 4 NUMBER OF ESTABLISHMENTS BY PROPORTION OF FOREIGN INVESTMENT OR SHARE HOLDING, AMPHOE AND TAMBON (CONTD.)

อำเภอ/ตำบล	จำนวน สถานประกอบการ Number of establishments	ไม่มีต่างประเทศ		สัดส่วนของการร่วมลงทุนหรือถือหุ้น			Amphoe/Tambon
		รวม	จำนวนหรือถือหุ้น No foreign's investment or share holding	Proportion of foreign investment or share holding			
				น้อยกว่า 10%	10 - 50%	มากกว่า 50%	
บ่อสุพรรณ	8	8	-	-	-	Bo Suphan	
ดอนมะนาว	2	2	-	-	-	Don Manao	
อำเภอสามชุก	5	5	-	-	-	Sam Chuk	
บ้านยาว	3	3	-	-	-	Yan Yao	
วังลึก	1	1	-	-	-	Wang Luk	
กระเสียว	1	1	-	-	-	Krasiao	
อำเภออุทอง	25	24	1	-	-	U Thong	
อุทอง	6	6	-	-	-	U Thong	
สระขาโสม	1	1	-	-	-	Sa Yai Som	
จรเข้สามพัน	6	5	1	-	-	Chorakhe Sam Phan	
บ้านดอน	1	1	-	-	-	Ban Don	
หนองไถ่	5	5	-	-	-	Nong Ong	
พลับพลาไชย	2	2	-	-	-	Phlapphla Chai	
เจดีย์	2	2	-	-	-	Chedi	
กระจัน	2	2	-	-	-	Krachan	
อำเภอหนองหญ้าไซ	3	3	-	-	-	Nong Ya Sai	
หนองหญ้าไซ	2	2	-	-	-	Nong Ya Sai	
แจรงาม	1	1	-	-	-	Chaeng Ngam	

หมายเหตุ : เฉพาะสถานประกอบการที่มีแบบการจดทะเบียนกฎหมายเป็นบริษัทจำกัด และบริษัทจำกัด (มหาชน)

Note : Only establishments which were company limited and public company limited.

ที่มา : สำมะโนอุตสาหกรรม พ.ศ. 2550 (ข้อมูลพื้นฐาน : นอกเขตเทศบาล) จังหวัดสุพรรณบุรี สำนักงานสถิติแห่งชาติ กระทรวงเทคโนโลยีสารสนเทศและการสื่อสาร

Source : The 2007 Industrial Census (Basic Information : Non-municipal area), Suphan Buri Province, National Statistical Office, Ministry of Information and Communication Technology.

ตาราง 5 จำนวนสถานประกอบการ จำนวนตามประเทศที่ร่วมลงทุนหรือถือหุ้น อำเภอและตำบล

TABLE 5 NUMBER OF ESTABLISHMENTS BY THE COUNTRY INVESTMENT OR SHARE HOLDING, AMPHOE AND TAMBON

อำเภอ/ตำบล	จำนวน สถาน ประกอบการ Number of establishments	ไม่ต่างประเทศ		มีต่างประเทศ		ประเทศที่ร่วมลงทุนหรือถือหุ้น The country investment or share holding			
		ร่วมลงทุน หรือถือหุ้น No foreign's investment	ร่วมลงทุน หรือถือหุ้น With foreign's investment	เกาหลี Korea	ญี่ปุ่น Japan	สหรัฐฯ อเมริกา USA	ไม่ตอบ No Answer	Amphoe/Tambon	
<b>สุพรรณบุรี</b>	<b>172</b>	<b>168</b>	<b>4</b>	<b>1</b>	<b>2</b>	<b>1</b>	<b>1</b>	<b>Suphan Buri</b>	
อำเภอเมืองสุพรรณบุรี	62	60	2	1	-	1	1	Mueang Suphan Buri	
รั้วใหญ่	2	2	-	-	-	-	-	Rua Yai	
ท่าระหัด	33	31	2	1	-	1	1	Tha Rahat	
ไผ่ขวาง	1	1	-	-	-	-	-	Phai Khwang	
ดอนคา	1	1	-	-	-	-	-	Don Tan	
พิหารแดง	1	1	-	-	-	-	-	Phihan Daeng	
ดอนท้าย	3	3	-	-	-	-	-	Don Kamyan	
ดอนโพธิ์ทอง	1	1	-	-	-	-	-	Don Pho Thong	
สนามชัย	20	20	-	-	-	-	-	Sanam Chai	
<b>อำเภอดิรมิขามงบวช</b>	<b>6</b>	<b>6</b>	<b>-</b>	<b>-</b>	<b>-</b>	<b>-</b>	<b>-</b>	<b>Doem Bang Nang Buat</b>	
เขาพระ	3	3	-	-	-	-	-	Khao Phra	
นางบวช	1	1	-	-	-	-	-	Nang Buat	
หัวนา	2	2	-	-	-	-	-	Hua Na	
อำเภอด่านช้าง	7	7	-	-	-	-	-	<b>Dan Chang</b>	
หนองมะคำโมง	6	6	-	-	-	-	-	Nong Makha Mong	
ด่านช้าง	1	1	-	-	-	-	-	Dan Chang	
<b>อำเภอบางปลาม้า</b>	<b>10</b>	<b>9</b>	<b>1</b>	<b>-</b>	<b>1</b>	<b>-</b>	<b>-</b>	<b>Bang Pla Ma</b>	
โลกคราม	1	1	-	-	-	-	-	Khok Khram	
บางปลาม้า	2	2	-	-	-	-	-	Bang Pla Ma	
ทะท่า	1	1	-	-	-	-	-	Takha	
สาตี	4	3	1	-	-	-	-	Sali	



ตาราง 5 จำนวนสถานประกอบการ จำนวนตามประเทศที่ร่วมลงทุนหรือถือหุ้น อำเภอและตำบล (ต่อ)

TABLE 5 NUMBER OF ESTABLISHMENTS BY THE COUNTRY INVESTMENT OR SHARE HOLDING, AMPHOE AND TAMBON (Contd.)

อำเภอ/ตำบล	จำนวน สถาน ประกอบการ	มีต่างประเทศ		The country investment or share holding		Amphoe/Tambon		
		ไม่มีต่างประเทศ	ร่วมลงทุน หรือถือหุ้น	เกาหลี Korea	ญี่ปุ่น Japan		สหรัฐ อเมริกา	ไม่ตอบ No Answer
Number of establishments	No foreign's investment	With foreign's investment						
ดอนมะนาว	2	-	2	-	-	Don Manao		
อำเภอสามชุก	5	-	5	-	-	Sam Chuk		
บ้านขาว	3	-	3	-	-	Yan Yao		
วังลึก	1	-	1	-	-	Wang Luk		
กระเสียว	1	-	1	-	-	Krasiao		
อำเภออุทุมพร	25	1	24	-	1	U Thong		
อุทุมพร	6	-	6	-	-	U Thong		
สระขาวโสม	1	-	1	-	-	Sa Yai Som		
จรเข้มสามพัน	6	1	5	-	1	Chorakhe Sam Phan		
บ้านดอน	1	-	1	-	-	Ban Don		
หนองไธ้	5	-	5	-	-	Nong Ong		
พลับพลาไชย	2	-	2	-	-	Phlapphla Chai		
เจดีย์	2	-	2	-	-	Chedi		
กระเจ็น	2	-	2	-	-	Krachan		
อำเภอหนองหญ้าไซ	3	-	3	-	-	Nong Ya Sai		
หนองหญ้าไซ	2	-	2	-	-	Nong Ya Sai		
แฉ่งงาม	1	-	1	-	-	Chaeng Ngam		

หมายเหตุ : เฉพาะสถานประกอบการที่รูปแบบการจัดตั้งตามกฎหมายเป็นบริษัทจำกัด และบริษัทจำกัด (มหาชน)

Note : Only establishments which were company limited and public company limited.

ที่มา : สำมะโนอุตสาหกรรม พ.ศ. 2550 (ข้อมูลพื้นฐาน นอกเขตเทศบาล) จังหวัด สุพรรณบุรี สำนักงานสถิติแห่งชาติ กระทรวงเทคโนโลยีสารสนเทศและการสื่อสาร

Source : The 2007 Industrial Census (Basic Information : Non-municipal area), Suphan Buri Province, National Statistical Office, Ministry of Information and Communication Technology.

ตาราง 6 จำนวนสถานประกอบการ จำนวนคนตามขนาดของสถานประกอบการ (จำนวนคนทำงาน) อำเภอและตำบล  
 TABLE 6 NUMBER OF ESTABLISHMENTS BY SIZE OF ESTABLISHMENT (NUMBER OF PERSONS ENGAGED), AMPHOE AND TAMBON

อำเภอ/ตำบล	จำนวน สถานประกอบการ	ขนาดของสถานประกอบการ (แห่ง) Size of establishment (establishments)											Amphoe/Tambon	
		Number of establishments												
		1 - 5	6 - 10	11 - 15	16 - 20	21 - 25	26 - 30	31 - 50	51 - 100	101 - 200	201 - 500	501 - 1,000		> 1,000
<b>สุพรรณบุรี</b>	<b>11,418</b>	<b>10,453</b>	<b>467</b>	<b>222</b>	<b>86</b>	<b>39</b>	<b>32</b>	<b>49</b>	<b>33</b>	<b>23</b>	<b>11</b>	<b>3</b>	-	<b>Suphan Buri</b>
<b>อำเภอเมืองสุพรรณบุรี</b>	<b>1,970</b>	<b>1,740</b>	<b>109</b>	<b>56</b>	<b>25</b>	<b>9</b>	<b>10</b>	<b>9</b>	<b>5</b>	<b>4</b>	<b>2</b>	<b>1</b>	-	<b>Mueang Suphan Buri</b>
รั้วใหญ่	184	171	7	3	-	1	1	1	-	-	-	-	-	Rua Yai
ทับตีเหล็ก	69	62	3	1	-	-	1	2	-	-	-	-	-	Thap Ti Lek
ท่าระหัด	203	159	21	6	3	4	3	3	2	1	1	-	-	Tha Rahat
ไผ่ขวาง	123	114	3	4	1	1	-	-	-	-	-	-	-	Phai Khwang
โคกโคเต่า	83	77	1	3	1	-	-	-	-	1	-	-	-	Khok Kho Thao
ดอนตาด	43	41	-	-	-	-	1	-	1	-	-	-	-	Don Tan
ดอนมะสังข์	66	62	1	2	-	-	1	-	-	-	-	-	-	Don Masang
พิหารแดง	76	71	1	2	1	-	1	-	-	-	-	-	-	Phihan Daeng
คอนก้านาน	136	118	8	4	3	-	-	1	1	-	-	1	-	Don Kamyan
ดอนโพธิ์ทอง	120	104	11	4	1	-	-	-	-	-	-	-	-	Don Pho Thong
บ้านโพธิ์	114	104	5	3	2	-	-	-	-	-	-	-	-	Ban Pho
ดั่งชัน	126	116	3	6	1	-	-	-	-	-	-	-	-	Taling Chan
บางกุ้ง	49	31	9	4	5	-	-	-	-	-	-	-	-	Bang Kung
ศาลขาว	62	55	-	4	1	-	1	-	1	-	-	-	-	Sala Khao
สวนแดง	81	72	6	1	1	1	-	-	-	-	-	-	-	Suan Taeng
สนามชัย	326	279	26	8	5	2	1	2	-	2	1	-	-	Sanam Chai
โพธิ์พระยา	44	43	1	-	-	-	-	-	-	-	-	-	-	Pho Phraya
สนามคีรี	65	61	3	1	-	-	-	-	-	-	-	-	-	Sanam Kli
<b>อำเภอเดิมบางนางบวช</b>	<b>972</b>	<b>904</b>	<b>29</b>	<b>17</b>	<b>7</b>	<b>2</b>	<b>4</b>	<b>6</b>	<b>1</b>	<b>1</b>	<b>1</b>	<b>-</b>	<b>-</b>	<b>Doem Bang Nang Buat</b>

ตาราง 6 จำนวนสถานประกอบการ จำนวนตามขนาดของสถานประกอบการ (จำนวนคนทำงาน) อำเภอและตำบล (ต่อ)  
 TABLE 6 NUMBER OF ESTABLISHMENTS BY SIZE OF ESTABLISHMENT (NUMBER OF PERSONS ENGAGED), AMPHOE AND TAMBON (Contd.)

อำเภอ/ตำบล	จำนวน สถานประกอบการ Number of establishments	ขนาดของสถานประกอบการ (แห่ง) Size of establishment (establishments)											Amphoe/Tambon			
		1 - 5	6 - 10	11-15	16-20	21-25	26-30	31-50	51-100	101-200	201-500	501-1,000		> 1,000		
		เขาวง	66	53	6	3	1	-	-	2	-	-		-	1	-
เค็มบง	185	174	5	2	1	-	1	2	-	-	-	-	-	-	-	Doem Hang
นงนบาช	37	35	-	2	-	-	-	-	-	-	-	-	-	-	-	Nang Buat
เขาดิน	87	86	-	1	-	-	-	-	-	-	-	-	-	-	-	Khao Din
ปากน้ำ	115	107	3	2	-	1	1	1	-	-	-	-	-	-	-	Pak Nam
ทุ่งคี่	74	72	-	1	1	-	-	-	-	-	-	-	-	-	-	Thung Khi
โคกช้าง	62	57	2	-	2	-	1	-	-	-	-	-	-	-	-	Khok Chang
หัวเขา	87	85	1	-	-	-	-	-	1	-	-	-	-	-	-	Hua Khao
หัวนา	95	84	7	2	-	-	1	-	1	-	-	-	-	-	-	Hua Na
บ่อกรู	18	18	-	-	-	-	-	-	-	-	-	-	-	-	-	Bo Kru
วังศรีราช	15	13	1	-	-	1	-	-	-	-	-	-	-	-	-	Wang Si Rat
ป่าสะก	19	19	-	-	-	-	-	-	-	-	-	-	-	-	-	Pa Sakae
ขามอน	73	63	3	4	2	-	1	-	-	-	-	-	-	-	-	Yang Non
หนองกระทุ่ม	39	38	1	-	-	-	-	-	-	-	-	-	-	-	-	Nong Krathum
อ้อมด่านช้าง	1,061	1,013	26	10	3	1	3	2	1	1	1	-	1	-	-	Dan Chang
หนองมะคำโมง	206	192	6	3	1	-	1	1	-	-	-	-	1	-	-	Nong Makha Mong
ด่านช้าง	307	293	10	1	1	1	1	-	-	-	-	-	-	-	-	Dan Chang
หัวขมิ้น	145	141	2	2	-	-	-	-	-	-	-	-	-	-	-	Huai Khamin
องค์พระ	104	103	-	1	-	-	-	-	-	-	-	-	-	-	-	Ong Phra
วังคัน	138	129	5	1	1	-	1	-	1	-	-	-	1	-	-	Wang Khan
นิคมกระเสียว	90	88	1	1	-	-	-	-	-	-	-	-	-	-	-	Nikom Krasiao



ตาราง 6 จำนวนสถานประกอบการ จำนวนตามขนาดของสถานประกอบการ (จำนวนคนทำงาน) อำเภอและตำบล (ต่อ)

TABLE 6 NUMBER OF ESTABLISHMENTS BY SIZE OF ESTABLISHMENT (NUMBER OF PERSONS ENGAGED), AMPHOE AND TAMBON (Contd.)

อำเภอ/ตำบล	จำนวน สถานประกอบการ											Amphoe/Tambon		
	ขนาดของสถานประกอบการ (แห่ง) Size of establishment (establishments)													
	1 - 5	6 - 10	11 - 15	16 - 20	21 - 25	26 - 30	31 - 50	51 - 100	101 - 200	201 - 500	501 - 1,000		> 1,000	
Number of establishments														
ดอนปราง	159	-	3	-	-	-	-	-	-	-	-	-	-	Don Pru
ปลาขนา	122	-	3	1	1	-	1	-	1	-	-	-	-	Plai Na
วังท่า	151	7	2	-	1	2	1	-	-	-	-	-	-	Wang Wa
วังน้ำซับ	128	4	2	-	-	-	-	-	-	-	1	-	-	Wang Nam Sap
วังยาง	157	9	5	-	1	3	1	1	-	-	-	-	-	Wang Yang
<b>อำเภอคอนเจ็ด</b>	<b>587</b>	<b>41</b>	<b>14</b>	<b>8</b>	<b>1</b>	<b>1</b>	<b>-</b>	<b>2</b>	<b>-</b>	<b>-</b>	<b>-</b>	<b>-</b>	<b>-</b>	<b>Don Chedi</b>
คอนเจ็ด	233	18	8	5	-	-	-	1	-	-	-	-	-	Don Chedi
หนองสาหร่าย	46	-	-	1	-	1	-	-	-	-	-	-	-	Nong Sarai
ไร่จร	156	15	3	-	-	-	-	1	-	-	-	-	-	Rai Rot
สระกระโจม	84	7	3	2	1	-	-	-	-	-	-	-	-	Sa Krachom
ทะเลบก	68	1	-	-	-	-	-	-	-	-	-	-	-	Thale Bok
<b>อำเภอสองพี่น้อง</b>	<b>1,455</b>	<b>52</b>	<b>23</b>	<b>7</b>	<b>6</b>	<b>3</b>	<b>8</b>	<b>8</b>	<b>2</b>	<b>1</b>	<b>-</b>	<b>-</b>	<b>-</b>	<b>Song Phi Nong</b>
บางเลน	139	9	3	-	-	-	1	-	-	-	-	-	-	Bang Len
บางคาแตร	211	1	1	-	1	-	-	-	-	-	-	-	-	Bang Ta Then
บางตะเคียน	51	1	1	-	-	-	-	-	-	-	-	-	-	Bang Takhain
บ้านกุ่ม	26	1	-	-	-	-	-	-	-	-	-	-	-	Ban Kum
หัวโพธิ์	128	1	-	1	-	-	-	-	-	-	-	-	-	Hua Pho
บางพลับ	68	1	1	-	-	-	-	-	-	-	-	-	-	Bang Phlap
เนินพระปรารัง	118	8	2	2	-	1	-	-	-	-	-	-	-	Noen Maprang
บ้านช้าง	24	-	-	-	-	-	-	-	-	-	-	-	-	Ban Chang
คันคา	27	-	-	-	-	-	-	-	-	-	-	-	-	Ton Tan





ตาราง 6 จำนวนสถานประกอบการ จำนวนตามขนาดของสถานประกอบการ (จำนวนคนทำงาน) อำเภอและตำบล (ต่อ)

TABLE 6 NUMBER OF ESTABLISHMENTS BY SIZE OF ESTABLISHMENT (NUMBER OF PERSONS ENGAGED), AMPHOE AND TAMBON (Contd.)

อำเภอ/ตำบล	จำนวน สถานประกอบการ Number of establishments	ขนาดของสถานประกอบการ (แห่ง) Size of establishment (establishments)											Amphoe/Tambon			
		จำนวน														
		1 - 5	6 - 10	11-15	16 - 20	21 - 25	26 - 30	31 - 50	51 - 100	101 - 200	201 - 500	501 - 1,000		> 1,000		
พิบูลย์ไชย	210	189	12	1	1	1	2	2	-	1	1	-	-	-	-	Phlappha Chai
บ้านไผ่	102	95	4	2	-	-	-	1	-	-	-	-	-	-	-	Ban Khong
เจดีย์	32	29	2	-	-	-	-	-	-	-	-	-	-	-	-	Chedi
สระพังงาม	67	63	2	2	-	-	-	-	-	-	-	-	-	-	-	Sa Phang Lan
กระชับ	89	79	7	2	-	-	-	-	1	-	-	-	-	-	-	Krachan
<b>อำเภอหนองหญ้าไซ</b>	<b>678</b>	<b>641</b>	<b>14</b>	<b>7</b>	<b>6</b>	<b>3</b>	-	<b>3</b>	<b>2</b>	<b>1</b>	<b>1</b>	-	-	-	-	<b>Nong Ya Sai</b>
หนองหญ้าไซ	176	157	7	3	1	-	2	1	1	1	1	-	-	-	-	Nong Ya Sai
หนองราชวัตร	54	51	2	-	-	1	-	-	-	-	-	-	-	-	-	Nong Ratchawai
หนองโพธิ์	85	79	1	2	-	-	1	-	-	-	-	-	-	-	-	Nong Pho
แฉ่งงาม	98	96	2	-	-	-	-	-	-	-	-	-	-	-	-	Chaeng Ngam
หนองขาม	162	156	2	2	-	1	-	-	1	-	-	-	-	-	-	Nong Kham
ทัพหลวง	103	102	-	-	1	-	-	-	-	-	-	-	-	-	-	Thap Luang

ที่มา : สำนักงานอุตสาหกรรม พ.ศ. 2550 (ข้อมูลพื้นฐาน : นอกเขตเทศบาล) จังหวัด สุพรรณบุรี สำนักงานสถิติแห่งชาติ กระทรวงเทคโนโลยีสารสนเทศและการสื่อสาร

Source : The 2007 Industrial Census (Basic Information : Non-municipal area), Suphan Buri Province, National Statistical Office, Ministry of Information and Communication Technology.



ตาราง 7 จำนวนคนทำงานในสถานประกอบการ จำนวนตามขนาดของสถานประกอบการ (จำนวนคนทำงาน) อำเภอและตำบล (ต่อ)  
 TABLE 7 NUMBER OF PERSONS ENGAGED IN ESTABLISHMENTS BY SIZE OF ESTABLISHMENT (NUMBER OF PERSONS ENGAGED), AMPHOE AND TAMBON (Contd.)

อำเภอ/ตำบล	จำนวน คนทำงาน Number of persons engaged	ขนาดของสถานประกอบการ (คน) Size of establishment (persons)											อำเภอ/ตำบล
		1 - 5	6 - 10	11 - 15	16 - 20	21 - 25	26 - 30	31 - 50	51 - 100	101 - 200	201 - 500	501 - 1,000	
<b>อำเภอเดิมบางนางบวช</b>	<b>2,883</b>	<b>1,471</b>	<b>229</b>	<b>209</b>	<b>127</b>	<b>45</b>	<b>118</b>	<b>254</b>	<b>60</b>	<b>150</b>	<b>220</b>	-	<b>Doem Bang Nang Buat</b>
เขาพระ	510	108	46	36	16	-	-	84	-	-	220	-	Khao Phra
เดิมบาง	492	300	40	22	20	-	28	82	-	-	-	-	Doem Bang
นางบวช	77	53	-	24	-	-	-	-	-	-	-	-	Nang Buat
เขาคิน	138	127	-	11	-	-	-	-	-	-	-	-	Khao Din
ปากน้ำ	334	192	23	22	-	21	30	46	-	-	-	-	Pak Nam
ทุ่งคอก	156	125	-	15	16	-	-	-	-	-	-	-	Thung Kholi
โคกช้าง	179	96	13	-	40	-	30	-	-	-	-	-	Khok Chang
หัวเขา	187	118	9	-	-	-	-	-	60	-	-	-	Hua Khao
หัวนา	404	127	58	27	-	-	-	42	-	150	-	-	Hua Na
บ่อกรู	26	26	-	-	-	-	-	-	-	-	-	-	Bo Kru
วังศรีราช	51	21	6	-	-	24	-	-	-	-	-	-	Wang Si Rat
ป่าสะแก	28	28	-	-	-	-	-	-	-	-	-	-	Pa Sakae
ยางนอน	239	95	27	52	35	-	30	-	-	-	-	-	Yang Non
หนองกระทุ่ม	62	55	7	-	-	-	-	-	-	-	-	-	Nong Krathum
<b>อำเภอด่านช้าง</b>	<b>3,057</b>	<b>1,627</b>	<b>186</b>	<b>139</b>	<b>48</b>	<b>21</b>	<b>88</b>	<b>66</b>	<b>69</b>	<b>148</b>	-	<b>665</b>	<b>Dan Chang</b>
หนองมะคำโมง	1,201	306	43	39	16	-	30	33	69	-	-	665	Nong Makha Mong
ด่านช้าง	669	520	72	12	16	21	28	-	-	-	-	-	Dan Chang
ห้าขมิ้น	256	213	13	30	-	-	-	-	-	-	-	-	Huai Khamin
องค์พระ	167	153	-	14	-	-	-	-	-	-	-	-	Ong Phra
วังคึม	462	216	35	14	16	-	-	33	-	148	-	-	Wang Khan



ตาราง 7 จำนวนคนทำงานในสถานประกอบการ จำนวนตามขนาดของสถานประกอบการ (จำนวนคนทำงาน) อำเภอละตำบล (ต่อ)  
 TABLE 7 NUMBER OF PERSONS ENGAGED IN ESTABLISHMENTS BY SIZE OF ESTABLISHMENT (NUMBER OF PERSONS ENGAGED), AMPHOE AND TAMBON (Contd.)

อำเภอ/ตำบล	จำนวน คนทำงาน Number of persons engaged	ขนาดของสถานประกอบการ (คน) Size of establishment (persons)										Amphoe/Tambon			
		1 - 5	6 - 10	11 - 15	16 - 20	21 - 25	26 - 30	31 - 50	51 - 100	101 - 200	201 - 500		501 - 1,000		
บางงาม	202	136	16	-	-	-	-	50	-	-	-	-	-	-	Bang Ngam
ดอนปู่	254	220	-	34	-	-	-	-	-	-	-	-	-	-	Don Pru
ปลาขนา	462	182	-	44	20	22	-	34	-	160	-	-	-	-	Plai Na
วังห้ว	462	255	67	28	-	23	58	31	-	-	-	-	-	-	Wang Wa
วังน้ำซับ	741	174	28	23	-	-	-	-	-	-	-	-	516	-	Wang Nam Sap
วังยาง	626	239	65	62	-	23	87	50	100	-	-	-	-	-	Wang Yang
<b>อำเภออนเข็ญชัย</b>	1,656	874	306	167	139	22	27	-	121	-	-	-	-	-	Don Chedi
ดอนเจดีย์	736	359	132	99	86	-	-	-	60	-	-	-	-	-	Don Chedi
หนองสาหร่าย	109	65	-	17	-	27	-	-	-	-	-	-	-	-	Nong Sarai
ไร่จรด	447	237	115	34	-	-	-	-	61	-	-	-	-	-	Rai Rot
สระกระโจม	267	122	53	34	36	22	-	-	-	-	-	-	-	-	Sa Krachom
ทะเลบก	97	91	6	-	-	-	-	-	-	-	-	-	-	-	Thale Bok
<b>อำเภอสองพี่น้อง</b>	4,832	2,254	407	289	130	134	86	312	518	302	400	-	-	-	Song Phi Nong
บางเลน	372	232	70	39	-	-	-	31	-	-	-	-	-	-	Bang Len
บางคาตร	395	347	10	15	-	23	-	-	-	-	-	-	-	-	Bang Ta Then
บางตะเคียน	107	87	8	12	-	-	-	-	-	-	-	-	-	-	Bang Takhain
บ้านกุ่ม	44	37	7	-	-	-	-	-	-	-	-	-	-	-	Ban Kum
หัวโพธิ์	209	184	6	-	19	-	-	-	-	-	-	-	-	-	Hua Pho
บางพลับ	122	101	7	14	-	-	-	-	-	-	-	-	-	-	Bang Phlap
เนินพระปรารังค์	348	193	62	27	36	-	30	-	-	-	-	-	-	-	Noen Maprang
บ้านช้าง	43	-	-	-	-	-	-	-	-	-	-	-	-	-	Ban Chang

ตาราง 7 จำนวนคนทำงานในสถานประกอบการ จำนวนตามขนาดของสถานประกอบการ (จำนวนคนทำงาน) อำเภอและตำบล (ต่อ)  
 TABLE 7 NUMBER OF PERSONS ENGAGED IN ESTABLISHMENTS BY SIZE OF ESTABLISHMENT (NUMBER OF PERSONS ENGAGED), AMPHOE AND TAMBON (Contd.)

อำเภอ/ตำบล	จำนวน คนทำงาน Number of persons engaged	ขนาดของสถานประกอบการ (คน) Size of establishment (persons)											Amphoe/Tambon			
		-														
		1 - 5	6 - 10	11-15	16-20	21-25	26-30	31-50	51-100	101-200	201-500	501-1,000				
ต้นตาล	40	40	-	-	-	-	-	-	-	-	-	-	-	-	-	Ton Tan
ศรีสำราญ	457	200	75	108	-	43	-	31	-	-	-	-	-	-	-	Si Samran
ทุ่งคอก	1,032	335	62	12	17	21	26	200	257	102	-	-	-	-	-	Thung Khok
หนองบัว	275	41	10	24	-	-	-	-	-	200	-	-	-	-	-	Nong Bo
บ่อสุพรรณ	1,099	335	82	15	40	47	-	-	180	-	400	-	-	-	-	Bo Suphan
ดอนมะนาว	289	79	8	23	18	-	30	50	81	-	-	-	-	-	-	Don Manao
อำเภอสามชุก	2,499	1,102	116	141	72	89	-	83	170	271	455	-	-	-	-	Sam Chuk
บ้านขาว	653	121	6	13	17	-	-	41	-	-	455	-	-	-	-	Yan Yao
วังลึก	864	420	90	63	39	89	-	42	-	121	-	-	-	-	-	Wang Luk
หนองผักนาก	400	220	-	14	16	-	-	-	-	150	-	-	-	-	-	Nong Phak Nak
บ้านสระ	203	91	-	12	-	-	-	-	100	-	-	-	-	-	-	Ban Sa
หนองสระเตา	197	160	10	27	-	-	-	-	-	-	-	-	-	-	-	Nong Sadao
กระเสียว	182	90	10	12	-	-	-	-	70	-	-	-	-	-	-	Krasiao
อำเภออุทอง	8,183	2,848	814	554	362	204	145	271	609	1,033	1,343	-	-	-	-	U Thong
อุทอง	1,553	626	234	100	71	-	-	-	188	334	-	-	-	-	-	U Thong
สระชัยโสภณ	300	74	10	-	34	23	-	77	82	-	-	-	-	-	-	Sa Yai Som
จรเข้สามพัน	1,430	547	207	72	55	21	60	-	-	138	330	-	-	-	-	Chorakhe Sam Phan
บ้านดอน	614	147	-	43	17	-	-	-	73	334	-	-	-	-	-	Ban Don
ทุ่งทะเล	102	46	13	27	16	-	-	-	-	-	-	-	-	-	-	Yung Thalai
ดอนมะเกลือ	102	77	-	-	-	25	-	-	-	-	-	-	-	-	-	Don Ma Kair
หนองไฉ่	984	245	50	148	69	-	-	93	116	-	263	-	-	-	-	Nong Ong

ตาราง 7 จำนวนคนทำงานในสถานประกอบการ อื่นนอกตามขนาดของสถานประกอบการ (จำนวนคนทำงาน) อำเภอและตำบล (ต่อ)

TABLE 7 NUMBER OF PERSONS ENGAGED IN ESTABLISHMENTS BY SIZE OF ESTABLISHMENT (NUMBER OF PERSONS ENGAGED), AMPHOE AND TAMBON (Contd.)

อำเภอ/ตำบล	จำนวน คนทำงาน Number of persons engaged	ขนาดของสถานประกอบการ (คน) Size of establishment (persons)											Amphoe/Tambon		
		-													
		1 - 5	6 - 10	11 - 15	16 - 20	21 - 25	26 - 30	31 - 50	51 - 100	101 - 200	201 - 500	501 - 1,000			
ดอนคา	898	316	96	76	80	110	30	-	70	120	-	-	-	-	Don Kha
ห้วยพลูไชย	1,155	325	91	12	20	25	55	70	-	107	450	-	-	-	Phlappha Chai
บ้านไร่	230	145	28	26	-	-	-	31	-	-	-	-	-	-	Ban Khong
เจดีย์	372	56	16	-	-	-	-	-	-	-	300	-	-	-	Chedi
สระพังลาน	131	92	13	26	-	-	-	-	-	-	-	-	-	-	Sa Phang Lan
กระเจิน	312	152	56	24	-	-	-	-	80	-	-	-	-	-	Krachan
<b>อำเภอหนองหญ้าไซ</b>	<b>1,903</b>	<b>997</b>	<b>100</b>	<b>87</b>	<b>110</b>	<b>66</b>	-	<b>103</b>	<b>103</b>	<b>106</b>	<b>231</b>	-	-	-	<b>Nong Ya Sai</b>
หนองหญ้าไซ	840	222	51	37	54	21	-	67	51	106	231	-	-	-	Nong Ya Sai
หนองราชวัตร	108	71	14	-	-	23	-	-	-	-	-	-	-	-	Nong Ratchawat
หนองโพธิ์	219	115	7	24	37	-	-	36	-	-	-	-	-	-	Nong Pho
แฉ่งงาม	167	155	12	-	-	-	-	-	-	-	-	-	-	-	Chaeng Ngam
หนองขาม	388	272	16	26	-	22	-	-	52	-	-	-	-	-	Nong Kham
ทัพหลวง	181	162	-	-	19	-	-	-	-	-	-	-	-	-	Thap Luang

ที่มา : สำมะโนอุตสาหกรรม พ.ศ. 2550 (ข้อมูลพื้นฐาน : นอกเขตเทศบาล) จังหวัด สุพรรณบุรี สำนักงานสถิติแห่งชาติ กระทรวงเทคโนโลยีสารสนเทศและการสื่อสาร

Source : The 2007 Industrial Census (Basic Information : Non-municipal area), Suphan Buri Province, National Statistical Office, Ministry of Information and Communication Technology.





ตาราง 8 จำนวนสถานประกอบการ จำนวนตามขนาดของสถานประกอบการ (จำนวนลูกจ้าง) อำเภอและตำบล (ต่อ)

TABLE 8 NUMBER OF ESTABLISHMENTS BY SIZE OF ESTABLISHMENT (NUMBER OF EMPLOYEES), AMPHOE AND TAMBON (Contd.)

อำเภอ/ตำบล	จำนวน ลูกจ้าง Number of employees	ขนาดของสถานประกอบการ (แห่ง) Size of establishment (establishments)											Amphoe/Tambon			
		≤ 5	6 - 10	11-15	16-20	21 - 25	26-30	31 - 50	51 - 100	101 - 200	201 - 500	501 - 1,000				
<b>อำเภอเดิมบางนางบวช</b>	<b>972</b>	<b>922</b>	<b>25</b>	<b>12</b>	<b>1</b>	<b>1</b>	<b>3</b>	<b>5</b>	<b>1</b>	<b>1</b>	<b>1</b>	<b>1</b>	<b>1</b>	<b>1</b>	<b>1</b>	<b>Doem Bang Nang Buat</b>
เขาพระ	66	57	3	-	-	-	2	-	-	-	-	-	-	-	-	Khao Phra
เดิมบาง	185	177	5	1	-	-	1	1	-	-	-	-	-	-	-	Doem Bang
นางบวช	37	35	1	1	-	-	-	-	-	-	-	-	-	-	-	Nang Buat
เขาดิน	87	86	1	-	-	-	-	-	-	-	-	-	-	-	-	Khao Din
ปากน้ำ	115	108	5	-	-	-	1	1	-	-	-	-	-	-	-	Pak Nam
ทุ่งคี่	74	72	1	1	-	-	-	-	-	-	-	-	-	-	-	Thung Khli
โคกช้าง	62	61	-	-	1	-	-	-	-	-	-	-	-	-	-	Khok Chang
หัวเขา	87	85	1	-	-	-	-	-	-	1	-	-	-	-	-	Hua Khao
หัวนา	95	87	4	2	-	-	-	1	-	-	1	-	-	-	-	Hua Na
บ่อกรู	18	18	-	-	-	-	-	-	-	-	-	-	-	-	-	Bo Kru
วังศรีราช	15	14	-	-	-	1	-	-	-	-	-	-	-	-	-	Wang Si Rat
ป่าสะแก	19	19	-	-	-	-	-	-	-	-	-	-	-	-	-	Pa Sakae
ช่างนอน	73	64	4	4	-	-	1	-	-	-	-	-	-	-	-	Yang Non
หนองกระทุ่ม	39	39	-	-	-	-	-	-	-	-	-	-	-	-	-	Nong Krathum
<b>อำเภอด่านช้าง</b>	<b>1,061</b>	<b>1,033</b>	<b>12</b>	<b>10</b>	<b>1</b>	<b>-</b>	<b>2</b>	<b>1</b>	<b>1</b>	<b>1</b>	<b>1</b>	<b>1</b>	<b>1</b>	<b>1</b>	<b>1</b>	<b>Dan Chang</b>
หนองมะคำโง	206	195	5	2	-	-	2	-	1	-	-	-	-	-	-	Nong Maekha Mong
ด่านช้าง	307	301	4	1	1	-	-	-	-	-	-	-	-	-	-	Dan Chang
หัวขมิ้น	145	142	1	2	-	-	-	-	-	-	-	-	-	-	-	Huai Khamin
องค์พระ	104	104	-	-	-	-	-	-	-	-	-	-	-	-	-	Ong Phra
วังคัน	138	132	2	3	-	-	-	1	-	-	-	-	-	-	-	Wang Khan





ตาราง 8 จำนวนสถานประกอบการ จำนวนตามขนาดของสถานประกอบการ (จำนวนลูกจ้าง) อำเภอและตำบล (ต่อ)  
 TABLE 8 NUMBER OF ESTABLISHMENTS BY SIZE OF ESTABLISHMENT (NUMBER OF EMPLOYEES), AMPHOE AND TAMBON (Contd.)

อำเภอ/ตำบล	จำนวน ลูกจ้าง Number of employees	ขนาดของสถานประกอบการ (แห่ง) Size of establishment (establishments)											Amphoe/Tambon			
		≤5	6-10	11-15	16-20	21-25	26-30	31-50	51-100	101-200	201-500	501-1,000				
ตำบล	27	-	-	-	-	-	-	-	-	-	-	-	-	-	-	Ton Tan
ศรีสำราญ	151	135	12	1	2	-	1	-	-	-	-	-	-	-	-	Si Samran
ทุ่งคอก	208	189	7	1	1	1	1	4	-	-	-	-	-	-	-	Thung Khok
หนองบ่อ	31	27	3	-	-	-	-	-	-	1	-	-	-	-	-	Nong Bo
บ่อสุพรรณ	207	193	5	1	3	1	-	1	2	-	1	-	-	-	-	Bo Suphan
ดอนมะนาว	66	59	2	1	1	-	1	1	1	-	-	-	-	-	-	Don Manao
<b>อำเภอสามชุก</b>	<b>756</b>	<b>720</b>	<b>17</b>	<b>7</b>	<b>4</b>	<b>1</b>	<b>-</b>	<b>2</b>	<b>2</b>	<b>2</b>	<b>1</b>	<b>-</b>	<b>-</b>	<b>-</b>	<b>-</b>	<b>Sam Chuk</b>
บ้านยาว	84	80	1	1	-	-	-	1	-	-	1	-	-	-	-	Yan Yao
วังลึก	285	264	11	3	4	1	-	1	-	1	-	-	-	-	-	Wang Luk
หนองผักนาก	154	151	-	2	-	-	-	-	-	1	-	-	-	-	-	Nong Phak Nak
บ้านสระ	66	64	1	-	-	-	-	-	1	-	-	-	-	-	-	Ban Sa
หนองสระเตา	111	108	2	1	-	-	-	-	-	-	-	-	-	-	-	Nong Sadao
กระเสี้ยว	56	53	2	-	-	-	-	-	1	-	-	-	-	-	-	Krasiao
<b>อำเภออุทุมพร</b>	<b>1,876</b>	<b>1,736</b>	<b>69</b>	<b>30</b>	<b>15</b>	<b>1</b>	<b>4</b>	<b>7</b>	<b>7</b>	<b>4</b>	<b>3</b>	<b>-</b>	<b>-</b>	<b>-</b>	<b>-</b>	<b>U Thong</b>
อุทุมพร	380	346	9	6	3	-	-	2	2	2	-	-	-	-	-	U Thong
สระยายโสม	63	57	1	2	1	-	-	1	1	-	-	-	-	-	-	Sa Yai Som
จรเข้มสามพัน	357	332	3	4	4	-	2	-	-	1	1	-	-	-	-	Chorakhe Sam Phan
บ้านดอน	99	98	1	-	-	-	-	-	-	-	-	-	-	-	-	Ban Don
ทุ่งทะเลชัย	42	38	1	3	-	-	-	-	-	-	-	-	-	-	-	Yung Thalai
ดอนมะเกลือ	48	48	-	-	-	-	-	-	-	-	-	-	-	-	-	Don Ma Kair
หนองไถ่	176	154	0	7	-	-	-	3	1	-	1	-	-	-	-	Nong Ong

ตาราง 8 จำนวนสถานประกอบการ จำนวนตามขนาดของสถานประกอบการ (จำนวนลูกจ้าง) อำเภอละตำบล (ต่อ)

TABLE 8 NUMBER OF ESTABLISHMENTS BY SIZE OF ESTABLISHMENT (NUMBER OF EMPLOYEES), AMPHOE AND TAMBON (Contd.)

อำเภอ/ตำบล	จำนวน ลูกจ้าง Number of employees	ขนาดของสถานประกอบการ (แห่ง) Size of establishment (establishments)											Amphoe/Tambon		
		< 5	6 - 10	11 - 15	16 - 20	21 - 25	26 - 30	31 - 50	51 - 100	101 - 200	201 - 500	501 - 1,000			
		ดอนคา	211	188	9	4	7	-	1	-	1	1		-	-
พลับพลาไชย	210	198	6	2	-	1	1	1	1	-	-	-	-	-	Phlapphla Chai
บ้านไผ่	102	100	1	1	-	-	-	-	-	-	-	-	-	-	Ban Phai
เจดีย์	32	30	1	-	-	-	-	-	-	-	-	1	-	-	Chedi
สระพังลาน	67	64	2	1	-	-	-	-	-	-	-	-	-	-	Sa Phang Lan
กระเจิน	89	83	5	-	-	-	-	-	1	-	-	-	-	-	Krachan
<b>อำเภอหนองหญ้าไซ</b>	<b>678</b>	<b>652</b>	<b>9</b>	<b>5</b>	<b>5</b>	<b>2</b>	<b>1</b>	<b>3</b>	<b>1</b>	<b>1</b>	<b>1</b>	<b>1</b>	<b>1</b>	<b>1</b>	<b>Nong Ya Sai</b>
หนองหญ้าไซ	176	162	5	2	3	1	1	1	1	1	1	1	1	1	Nong Ya Sai
หนองราชวัตร	54	53	-	-	-	1	-	-	-	-	-	-	-	-	Nong Ratchawat
หนองโพธิ์	85	80	2	2	-	-	-	1	-	-	-	-	-	-	Nong Pho
แวงงาม	98	97	1	-	-	-	-	-	-	-	-	-	-	-	Chaeng Ngam
หนองขาม	162	158	1	1	1	-	-	1	-	-	-	-	-	-	Nong Kham
ทัพหลวง	103	102	-	-	1	-	-	-	-	-	-	-	-	-	Thap Luang

ที่มา : สัมภาษณ์อุตสาหกรรม พ.ศ. 2550 (ข้อมูลพื้นฐาน . นอกเขตเทศบาล) จังหวัด สุพรรณบุรี สำนักงานสถิติแห่งชาติ กระทรวงเทคโนโลยีสารสนเทศและการสื่อสาร

Source : The 2007 Industrial Census (Basic Information : Non-municipal area). Suphan Buri Province. National Statistical Office. Ministry of Information and Communication Technology.



ตาราง 9 จำนวนผู้ตั้งถิ่นฐานสถานประกอบการ จำนวนตามขนาดของสถานประกอบการ (จำนวนผู้ตั้งถิ่นฐาน) อำเภอและตำบล (ต่อ)  
 TABLE 9 NUMBER OF EMPLOYEES IN ESTABLISHMENTS BY SIZE OF ESTABLISHMENT (NUMBER OF EMPLOYEES), AMPHOE AND TAMBON (Contd.)

อำเภอ/ตำบล	จำนวน ผู้ตั้ง Number of employees	ขนาดของสถานประกอบการ (คน) Size of establishment (persons)											Amphoe/Tambon		
		< 5	6 - 10	11 - 15	16 - 20	21 - 25	26 - 30	31 - 50	51 - 100	101 - 200	201 - 500	501 - 1,000		> 1,000	
<b>อำเภอเดิมบางนางบวช</b>	<b>1,312</b>	<b>184</b>	<b>213</b>	<b>152</b>	<b>18</b>	<b>23</b>	<b>82</b>	<b>213</b>	<b>57</b>	<b>150</b>	<b>220</b>	-	-	-	<b>Doem Bang Nang Buat</b>
เขาพระ	409	46	27	36	-	-	-	80	-	-	220	-	-	-	Khao Phra
เดิมบาง	172	42	40	15	-	-	26	49	-	-	-	-	-	-	Doem Bang
นางบวช	26	4	10	12	-	-	-	-	-	-	-	-	-	-	Nang Buat
เขาดิน	24	14	10	-	-	-	-	-	-	-	-	-	-	-	Khao Din
ป่าหน้า	128	15	40	-	-	-	29	44	-	-	-	-	-	-	Pak Nam
ทุ่งค้อ	21	-	10	11	-	-	-	-	-	-	-	-	-	-	Thung Khi
โลกช้าง	31	13	-	-	18	-	-	-	-	-	-	-	-	-	Khok Chang
หัวเขา	67	3	7	-	-	-	-	-	-	-	-	-	-	-	Hua Khao
หัวนา	272	23	35	24	-	-	-	40	-	150	-	-	-	-	Hua Na
ป่ากรู	-	-	-	-	-	-	-	-	-	-	-	-	-	-	Bo Kru
วังศรีราช	28	5	-	-	-	23	-	-	-	-	-	-	-	-	Wang Si Rat
ป่าสะแก	-	-	-	-	-	-	-	-	-	-	-	-	-	-	Pa Sakae
ขงนอน	130	15	34	54	-	-	27	-	-	-	-	-	-	-	Yang Non
หนองกระทุ่ม	4	4	-	-	-	-	-	-	-	-	-	-	-	-	Nong Krathum
<b>อำเภอตำบอง</b>	<b>1,250</b>	<b>184</b>	<b>87</b>	<b>136</b>	<b>20</b>	<b>60</b>	<b>32</b>	<b>67</b>	<b>664</b>	-	-	-	-	-	<b>Dan Chang</b>
หนองมะคำโม่ง	892	37	39	25	-	-	60	-	67	-	-	-	-	-	Nong Makha Mong
ตำบอง	128	65	28	15	20	-	-	-	-	-	-	-	-	-	Dan Chang
หัวขมิ้น	46	11	7	28	-	-	-	-	-	-	-	-	-	-	Huai Khamin
องค์พระ	12	12	-	-	-	-	-	-	-	-	-	-	-	-	Ong Phra
วังคัน	126	43	13	38	-	-	-	32	-	-	-	-	-	-	Wang Khan





ตาราง 9 จำนวนผู้จ้างในสถานประกอบการ จำแนกตามขนาดของสถานประกอบการ (จำนวนผู้จ้าง) อำเภอและตำบล (ต่อ)  
TABLE 9 NUMBER OF EMPLOYEES IN ESTABLISHMENTS BY SIZE OF ESTABLISHMENT (NUMBER OF EMPLOYEES), AMPHOE AND TAMBON (Contd.)

อำเภอ/ตำบล	จำนวน ผู้จ้าง Number of employees	ขนาดของสถานประกอบการ (คน) Size of establishment (persons)											Amphoe/Tambon			
		<5	6-10	11-15	16-20	21-25	26-30	31-50	51-100	101-200	201-500	501-1,000		> 1,000		
บางงาม	81	24	9	-	-	-	-	48	-	-	-	-	-	-	-	Bang Ngam
ดอนปู่	40	12	28	-	-	-	-	-	-	-	-	-	-	-	-	Don Pru
ปลาขนา	292	26	-	38	38	-	30	-	-	160	-	-	-	-	-	Plai Na
วังหว้า	140	35	63	12	-	-	30	-	-	-	-	-	-	-	-	Wang Wa
วังน้ำซับ	580	37	28	-	-	-	-	-	-	-	-	-	515	-	-	Wang Nam Sap
วังยาง	280	57	43	35	-	22	83	40	-	-	-	-	-	-	-	Wang Yang
<b>อำเภอดอนเจดีย์</b>	<b>745</b>	<b>235</b>	<b>209</b>	<b>144</b>	<b>73</b>	<b>24</b>	-	-	<b>60</b>	-	-	-	-	-	-	<b>Don Chedi</b>
ดอนเจดีย์	340	137	77	91	35	-	-	-	-	-	-	-	-	-	-	Don Chedi
หนองสาหร่าย	40	1	-	15	-	24	-	-	-	-	-	-	-	-	-	Nong Sarai
ไร่จรด	211	58	70	23	-	-	-	-	60	-	-	-	-	-	-	Rai Rot
สระกระโจม	148	33	62	15	38	-	-	-	-	-	-	-	-	-	-	Sa Krachom
ทะเลบก	6	6	-	-	-	-	-	-	-	-	-	-	-	-	-	Thale Bok
<b>อำเภอสองพี่น้อง</b>	<b>2,587</b>	<b>360</b>	<b>339</b>	<b>109</b>	<b>185</b>	<b>72</b>	<b>146</b>	<b>269</b>	<b>507</b>	<b>200</b>	<b>400</b>	-	-	-	-	<b>Song Phi Nong</b>
บางเลน	153	58	32	33	-	-	30	-	-	-	-	-	-	-	-	Bang Len
บางตาตร	71	49	-	-	-	22	-	-	-	-	-	-	-	-	-	Bang Ta Then
บางตะเคียน	26	9	17	-	-	-	-	-	-	-	-	-	-	-	-	Bang Takhain
บ้านกุ่ม	6	-	6	-	-	-	-	-	-	-	-	-	-	-	-	Ban Kum
หัวโพธิ์	34	16	-	-	18	-	-	-	-	-	-	-	-	-	-	Hua Pho
บางพลับ	25	12	-	13	-	-	-	-	-	-	-	-	-	-	-	Bang Phlap
เนินพระปรางค์	168	48	46	12	34	-	28	-	-	-	-	-	-	-	-	Noen Maprang
บ้านช้าง	-	-	-	-	-	-	-	-	-	-	-	-	-	-	-	Ban Chang

ตาราง 9 จำนวนลูกจ้างในสถานประกอบการ จำนวนตามขนาดของสถานประกอบการ (จำนวนลูกจ้าง) อำเภอละตำบล (ต่อ)  
 TABLE 9 NUMBER OF EMPLOYEES IN ESTABLISHMENTS BY SIZE OF ESTABLISHMENT (NUMBER OF EMPLOYEES), AMPHOE AND TAMBON (Contd.)

อำเภอ/ตำบล	จำนวน ลูกจ้าง Number of employees	ขนาดของสถานประกอบการ (คน) Size of establishment (persons)											Amphoe/Tambon				
		≤ 5	6 - 0	11-15	16-20	21-25	26-30	31-50	51-100	101-200	201-500	501-1,000		> 1,000			
คืนชาติ	-	-	-	-	-	-	-	-	-	-	-	-	-	-	-	-	Ton Tan
ศรีสำราญ	225	38	106	12	39	-	30	-	-	-	-	-	-	-	-	-	Si Sanran
ทุ่งคอก	669	62	48	15	20	25	30	170	299	-	-	-	-	-	-	-	Thung Khok
หนองบัว	230	2	28	-	-	-	-	-	-	200	-	-	-	-	-	-	Nong Bo
บ่อสุพรรณ	769	57	39	13	57	25	-	50	128	-	400	-	-	-	-	-	Bo Suphan
ดอนมะนาว	211	9	17	11	17	-	28	49	80	-	-	-	-	-	-	-	Don Manao
อำเภอสามชุก	1,402	95	149	89	79	24	-	77	166	270	453	-	-	-	-	-	Sam Chuk
บ้านยาว	524	10	10	14	-	-	-	37	-	-	453	-	-	-	-	-	Yan Yao
วังลึก	441	49	93	36	79	24	-	40	-	120	-	-	-	-	-	-	Wang Luk
หนองผักนาก	187	11	-	26	-	-	-	-	-	150	-	-	-	-	-	-	Nong Phak Niak
บ้านสระ	114	8	10	-	-	-	-	-	96	-	-	-	-	-	-	-	Ban Sa
หนองสะเตา	45	14	18	13	-	-	-	-	-	-	-	-	-	-	-	-	Nong Sadao
กระเสียว	91	3	18	-	-	-	-	-	70	-	-	-	-	-	-	-	Krasiao
อำเภออุทุมพร	4,373	716	565	402	274	22	118	317	576	491	892	-	-	-	-	-	U Thong
อุทุมพร	999	217	138	74	51	-	-	100	186	233	-	-	-	-	-	-	U Thong
สระชัยโฮม	183	10	8	29	16	-	-	40	80	-	-	-	-	-	-	-	Sa Yai Som
จรัลสามพัน	944	181	107	57	71	-	60	-	-	138	330	-	-	-	-	-	Chorakhe Sam Phan
บ้านดอน	21	11	10	-	-	-	-	-	-	-	-	-	-	-	-	-	Ban Don
ซึ้งทะลาย	48	4	6	38	-	-	-	-	-	-	-	-	-	-	-	-	Yung Thalai
คอนมะเกลือ	1	1	-	-	-	-	-	-	-	-	-	-	-	-	-	-	-
หนองไทรง	683	36	89	96	-	-	-	140	60	-	262	-	-	-	-	-	Nong Ong

ตาราง 9 จำนวนผู้จ้างในสถานประกอบการ จำนวนตามขนาดของสถานประกอบการ (จำนวนผู้จ้าง) อำเภอและตำบล (ต่อ)

TABLE 9 NUMBER OF EMPLOYEES IN ESTABLISHMENTS BY SIZE OF ESTABLISHMENT (NUMBER OF EMPLOYEES), AMPHOE AND TAMBON (Contd.)

อำเภอ/ตำบล	จำนวน ผู้จ้าง Number of employees	ขนาดของสถานประกอบการ (คน) Size of establishment (persons)											Amphoe/Tambon			
		≤ 5	6 - 10	11 - 15	16 - 20	21 - 25	26 - 30	31 - 50	51 - 100	101 - 200	201 - 500	501 - 1,000		> 1,000		
ดอนคา	547	63	77	53	136	-	28	-	70	120	-	-	-	-	-	Don Kha
พิบูลย์ชัย	354	86	49	30	-	22	30	37	100	-	-	-	-	-	-	Phlapphia Chai
บ้านโจ่ง	49	27	10	12	-	-	-	-	-	-	-	-	-	-	-	Ban Khong
เจดีย์	323	14	9	-	-	-	-	-	-	-	300	-	-	-	-	Chedi
สระพังลาน	38	8	17	13	-	-	-	-	-	-	-	-	-	-	-	Sa Phang Lan
กระเจิน	183	58	45	-	-	-	-	-	80	-	-	-	-	-	-	Krachan
อำเภอหนองหญ้าไซ	701	152	74	68	93	44	30	134	-	106	-	-	-	-	-	Nong Ya Sai
หนองหญ้าไซ	373	44	40	25	55	23	30	50	-	106	-	-	-	-	-	Nong Ya Sai
หนองราชวัตร	32	11	-	-	-	21	-	-	-	-	-	-	-	-	-	Nong Ratchawat
หนองโพธิ์	94	10	20	30	-	-	-	34	-	-	-	-	-	-	-	Nong Pho
แดงงาม	23	17	6	-	-	-	-	-	-	-	-	-	-	-	-	Chaeng Ngam
หนองขาม	147	56	8	13	20	-	-	50	-	-	-	-	-	-	-	Nong Kham
ทัพหลวง	32	14	-	-	18	-	-	-	-	-	-	-	-	-	-	Thap Luang

ที่มา : สำมะโนอุตสาหกรรม พ.ศ. 2550 (ข้อมูลพื้นฐาน : นอกเขตเทศบาล) จังหวัด สุพรรณบุรี สำนักงานสถิติแห่งชาติ กระทรวงเทคโนโลยีสารสนเทศและการสื่อสาร

Source : The 2007 Industrial Census (Basic Information : Non-municipal area), Suphan Buri Province, National Statistical Office, Ministry of Information and Communication Technology.

ตาราง 10 จำนวนสถานประกอบการ จำนวนตามรูปแบบการจัดตั้งตามกฎหมาย และกิจกรรมทางเศรษฐกิจ  
TABLE 10 NUMBER OF ESTABLISHMENTS BY FORM OF LEGAL ORGANIZATION AND ECONOMIC ACTIVITY

กิจกรรมทางเศรษฐกิจ	รูปแบบการจัดตั้งตามกฎหมาย Form of legal organization							Economic activity
	จำนวน	ส่วนบุคคล	หุ้นส่วนจำกัด	บริษัทจำกัด	ส่วนราชการ	สหกรณ์	อื่นๆ	
สถานประกอบการ	Individual	หุ้นส่วนสามัญ	บริษัทจำกัด	รัฐวิสาหกิจ	Cooperatives	Others		
Number of establishments	proprietor	นิติบุคคล	(มหาชน)	Government	State-enterprises			
	luristic	partnership	Public company limited					
<b>สุพรรณบุรี</b>	<b>11,418</b>	<b>11,008</b>	<b>160</b>	<b>172</b>	<b>8</b>	<b>25</b>	<b>45</b>	<b>Suphan Buri</b>
การขาย การบำรุงรักษา และการซ่อมแซมยานยนต์ และรถจักรยานยนต์	1,751	1,674	35	36	-	6	-	Sale, maintenance and repair of motor vehicles and motorcycles; retail sale of automotive fuel
รวมทั้งการขายปลีกน้ำมันเชื้อเพลิงรถยนต์								
การขายส่ง และการค้าเพื่อค้าขายหน้า ยกเว้นยานยนต์ และรถจักรยานยนต์	157	139	7	8	-	2	1	Wholesale trade and commission trade, except of motor vehicles and motorcycles
การขายปลีก ยกเว้นยานยนต์ และรถจักรยานยนต์ รวมทั้งการซ่อมแซมของใช้ในชีวิตประจำวัน	5,162	5,094	17	27	1	16	7	Retail trade, except of motor vehicles and motorcycles; repair of personal and household goods
โรงแรมและภัตตาคาร	1,630	1,616	3	11	-	-	-	Hotels and restaurants
กิจกรรมด้านอสังหาริมทรัพย์	86	81	-	5	-	-	-	Realstate activities
กิจกรรมด้านคอมพิวเตอร์ และกิจกรรมที่เกี่ยวข้อง	6	6	-	-	-	-	-	Computer and related activities
การให้เช่าเครื่องจักรและเครื่องอุปโภค	221	216	2	3	-	-	-	Renting of machinery and equipment without operator etc; research and development and other business activities
โดยไม่มีผู้ควบคุมฯ การวิจัยและการพัฒนา และกิจกรรมด้านธุรกิจอื่นๆ								
กิจกรรมนันทนาการและบริการอื่นๆ	778	776	-	1	-	-	1	Recreational and other service activities
การผลิต	1,364	1,171	82	74	-	1	36	Manufacturing
การก่อสร้าง	82	62	14	6	-	-	-	Construction
การขนส่งทางบก การเก็บสินค้าและสถานที่เก็บสินค้า	172	171	-	1	-	-	-	Other land transport, storage and warehousing, activities of travel agencies and telecommunications
ตัวแทนธุรกิจการท่องเที่ยวและการโทรคมนาคม								
กิจกรรมด้านโรงพยาบาล	9	2	-	-	7	-	-	Hospital activities

ที่มา : สำมะโนอุตสาหกรรม พ.ศ. 2550 (ข้อมูลพื้นฐาน : นอกเขตเทศบาล : จังหวัด สุพรรณบุรี สำนักงานสถิติแห่งชาติ กระทรวงเทคโนโลยีสารสนเทศและการสื่อสาร

Source : The 2007 Industrial Census (Basic Information : Non-municipal area) Suphan Buri Province, National Statistic II Office, Ministry of Information and Communication Technology.

ตาราง 11 จำนวนสถานประกอบการ จำนวนตามรูปแบบการจัดตั้งทางเศรษฐกิจ และกิจกรรมทางเศรษฐกิจ

TABLE 11 NUMBER OF ESTABLISHMENTS BY FORM OF ECONOMIC ORGANIZATION AND ECONOMIC ACTIVITY

กิจกรรมทางเศรษฐกิจ	รูปแบบการจัดตั้งทางเศรษฐกิจ Form of economic organization				Economic activity
	จำนวน สถานประกอบการ Number of establishments	สำนักงานเดี่ยว Single unit	สำนักงานใหญ่ Head office	สำนักงานสาขา Branch	
<b>สุพรรณบุรี</b>	<b>11,418</b>	<b>11,340</b>	<b>7</b>	<b>71</b>	<b>Suphan Buri</b>
การขาย การบำรุงรักษา และการซ่อมแซมยานยนต์ และรถจักรยานยนต์ รวมทั้งการขายปลีก ยานยนต์ และรถจักรยานยนต์	1,751	1,737	3	11	Sale, maintenance and repair of motor vehicles and motorcycles; retail sale of automotive fuel
การขายส่ง และการค้าเพื่อค้าขายหน้า ยกเว้นยานยนต์ และรถจักรยานยนต์	157	154	-	3	Wholesale trade and commission trade, except of motor vehicles and motorcycles
การขายปลีก ยกเว้นยานยนต์ และรถจักรยานยนต์ รวมทั้งการซ่อมแซมของใช้ส่วนบุคคล และของใช้ในครัวเรือน	5,162	5,141	-	21	Retail trade, except of motor vehicles and motorcycles; repair of personal and household goods
โรงแรมและภัตตาคาร	1,630	1,622	-	8	Hotels and restaurants
กิจกรรมด้านอสังหาริมทรัพย์	86	83	-	3	Realstate activities
กิจกรรมด้านคอมพิวเตอร์ และกิจกรรมที่เกี่ยวข้อง	6	6	-	-	Computer and related activities
การให้เช่าเครื่องจักรและเครื่องอุปกรณ์ โดยไม่มีผู้ควบคุมฯ การวิจัยและการพัฒนา และกิจกรรมด้านธุรกิจอื่นๆ	221	217	-	4	Renting of machinery and equipment without operator etc.; research and development and other business activities
กิจกรรมนันทนาการและการบริการอื่นๆ	778	777	-	1	Recreational and other service activities
การผลิต	1,364	1,342	4	18	Manufacturing
การก่อสร้าง	82	81	-	1	Construction
การขนส่งทางบก การเก็บสินค้าและสถานที่เก็บสินค้า	172	172	-	-	Other land transport, storage and warehousing activities
ตัวแทนธุรกิจการท่องเที่ยวและการโทรคมนาคม					of travel agencies and telecommunications
กิจกรรมด้านโรงพยาบาล	9	8	-	1	Hospital activities

ที่มา: สัมภาษณ์อุตสาหกรรม พ.ศ. 2550 (ข้อมูลพื้นฐาน: นอกเขตเทศบาล) จังหวัด สุพรรณบุรี สำนักงานสถิติแห่งชาติ กระทรวงเทคโนโลยีสารสนเทศและการสื่อสาร

Source: The 2007 Industrial Census (Basic Information: Non-municipal area), Suphan Buri Province, National Statistical Office, Ministry of Information and Communication Technology.

ตาราง 12 จำนวนสถานประกอบการ จำแนกตามสัดส่วนการลงทุนหรือถือหุ้นของต่างประเทศ และกิจกรรมทางเศรษฐกิจ  
 TABLE 12 NUMBER OF ESTABLISHMENTS BY PROPORTION OF FOREIGN INVESTMENT OR SHARE HOLDING AND ECONOMIC ACTIVITY

กิจกรรมทางเศรษฐกิจ	จำนวน		ไม่ต่างประเทศ		สัดส่วนของการร่วมลงทุนหรือถือหุ้น		Economic activity
	สถานประกอบการ		ร่วมลงทุนหรือถือหุ้น		Proportion of foreign investment or share holding		
	Number of establishments	No foreign's investment or share holding	รวม	10 - 50%	มากกว่า 50%		
<b>สุพรรณบุรี</b>	<b>172</b>	<b>168</b>	<b>4</b>	<b>3</b>	<b>1</b>	<b>Suphan Buri</b>	
การขาย การบำรุงรักษา และการซ่อมแซมยานยนต์ และรถจักรยานยนต์ รวมทั้งการขายปลีกน้ำมันเชื้อเพลิงรถยนต์ การขายส่ง และการค้าเพื่อค่านายหน้า ยกเว้นยานยนต์ และรถจักรยานยนต์	36	36	-	-	-	Sale, maintenance and repair of motor vehicles and motorcycles; retail sale of automotive fuel and motorcycles; wholesale trade and commission trade, except of motor vehicles and motorcycles	
การขายปลีก ยกเว้นยานยนต์ และรถจักรยานยนต์ รวมทั้งการซ่อมแซมของใช้ส่วนบุคคล และของใช้ในครัวเรือน โรงแรมและภัตตาคาร	8	7	1	1	-	Retail trade, except of motor vehicles and motorcycles; repair of personal and household goods	
กิจกรรมด้านอสังหาริมทรัพย์	27	25	2	1	1	Hotels and restaurants	
กิจกรรมด้านคอมพิวเตอร์ และกิจกรรมที่เกี่ยวข้องกับการใช้เครื่องจักรและเครื่องอุปโภค	11	11	-	-	-	Realstate activities	
โดยไม่มีผู้ควบคุมฯ การวิจัยและการพัฒนา และกิจกรรมด้านธุรกิจอื่นๆ	5	5	-	-	-	Computer and related activities	
กิจกรรมนันทนาการและการบริการอื่นๆ	-	-	-	-	-	Recreational and other service activities	
การผลิต	3	2	1	1	-	Manufacturing	
การก่อสร้าง	74	74	-	-	-	Construction	
การขนส่งทางบก การเก็บสินค้าและสถานที่เก็บสินค้า	6	6	-	-	-	Other land transport, storage and warehousing, activities	
ตัวแทนธุรกิจการท่องเที่ยวและการโทรคมนาคม	1	1	-	-	-	of travel agencies and telecommunications	
กิจกรรมด้านโรงพยาบาล	-	-	-	-	-	Hospital activities	

หมายเหตุ : เฉพาะสถานประกอบการที่มีรูปแบบการจัดตั้งตามกฎหมายเป็นบริษัทจำกัด และบริษัทจำกัด (มหาชน)

Note : Only establishments which were company limited and public company limited.

ที่มา : สำนักอุตสาหกรรม พ.ศ. 2550 (ข้อมูลพื้นฐาน : นอกเขตเทศบาล) จังหวัด สุพรรณบุรี สำนักงานสถิติแห่งชาติ กระทรวงเทคโนโลยีสารสนเทศและการสื่อสาร

Source : The 2007 Industrial Census (Basic Information : Non-municipal area), Suphan Buri Province, National Statistical Office, Ministry of Information and Communication Technology.

ตาราง 13 จำนวนสถานประกอบการ จำแนกตามประเทศที่ร่วมลงทุนหรือถือหุ้น และกิจกรรมทางเศรษฐกิจ

TABLE 13 NUMBER OF ESTABLISHMENTS BY THE COUNTRY INVESTMENT OR SHARE HOLDING AND ECONOMIC ACTIVITY

กิจการทางเศรษฐกิจ	จำนวน สถาน ประกอบการ	ไม่มีต่างประเทศ		มีต่างประเทศ		ประเทศที่ร่วมลงทุนหรือถือหุ้น		Economic Activity
		ร่วมลงทุน หรือถือหุ้น	No foreign's investment	ร่วมลงทุน หรือถือหุ้น	With foreign's investment	ญี่ปุ่น	สหรัฐ อเมริกา	
	Number of establishments					Japan	USA	
<b>สุพรรณบุรี</b>	<b>172</b>	<b>168</b>	<b>4</b>	<b>1</b>	<b>2</b>	<b>1</b>	<b>1</b>	<b>Suphan Buri</b>
การขาย การทำรักษา และการซ่อมแซมยานยนต์ และรถจักรยานยนต์	36	36	-	-	-	-	-	Sale, maintenance and repair of motor vehicles and motorcycles; retail sale of automotive fuel
รวมทั้งการขายปลีกน้ำมันเชื้อเพลิงรถยนต์								
การขายส่ง และการค้าปลีกยานยนต์ ยกเว้นยานยนต์ และรถจักรยานยนต์	8	7	1	-	1	-	-	Wholesale trade and commission trade, except of motor vehicles and motorcycles
การขายปลีก ยกเว้นยานยนต์ และรถจักรยานยนต์ รวมทั้งรถซ่อมแซม	27	25	2	-	1	-	1	Retail trade, except of motor vehicles and motorcycles; repair of personal and household goods
ของใช้ส่วนบุคคล และของใช้ในครัวเรือน								
โรงแรมและภัตตาคาร	11	11	-	-	-	-	-	Hotels and restaurants
กิจกรรมค้าปลีกห้างสรรพสินค้า	5	5	-	-	-	-	-	Realestate activities
กิจกรรมด้านคอมพิวเตอร์ และกิจกรรมที่เกี่ยวข้อง	-	-	-	-	-	-	-	Computer and related activities
การให้เช่าเครื่องจักรและเครื่องอุปโภค	3	2	1	-	-	-	-	Renting of machinery and equipment without operator etc. research and development and other business activities
โดยไม่มีผู้ควบคุมฯ การวิจัยและการพัฒนา และกิจกรรมด้านธุรกิจอื่นๆ								
กิจกรรมสนับสนุนทางการและการบริการอื่นๆ	1	1	-	-	-	-	-	Recreational and other service activities
การผลิต	74	74	-	-	-	-	-	Manufacturing
การก่อสร้าง	6	6	-	-	-	-	-	Construction
การขนส่งทางบก การเก็บสินค้าและสถานที่เก็บสินค้า	1	1	-	-	-	-	-	Other land transport, storage and warehousing, activities of travel agencies and telecommunications
ตัวแทนธุรกิจการท่องเที่ยวและการโทรคมนาคม								
กิจกรรมด้านโรงพยาบาล	-	-	-	-	-	-	-	Hospital activities

หมายเหตุ เฉพาะสถานประกอบการที่รูปแบบการจัดตั้งตามกฎหมายเป็นบริษัทจำกัด และบริษัทจำกัด(มหาชน)

Note Only establishments which were company limited and public company, limited.

ที่มา : สำมะโนอุตสาหกรรม พ.ศ. 2550 (ข้อมูลพื้นฐาน : นอกเขตเทศบาล) จังหวัด สุพรรณบุรี สำนักงานสถิติแห่งชาติ กระทรวงเทคโนโลยีสารสนเทศและการสื่อสาร

Source The 2007 Industrial Census (Basic Information : Non-municipal area), Suphan Buri Province, National Statistical Office, Ministry of Information and Communication Technology.



ตาราง 14 จำนวนสถานประกอบการ จำแนกตามขนาดของสถานประกอบการ (จำนวนคนทำงาน) และกิจกรรมทางเศรษฐกิจ

TABLE 14 NUMBER OF ESTABLISHMENTS BY SIZE OF ESTABLISHMENT (NUMBER OF PERSONS ENGAGED) AND ECONOMIC ACTIVITY

กิจกรรมทางเศรษฐกิจ	ขนาดของสถานประกอบการ (แห่ง) Size of establishment (establishments)													Economic activity
	จำนวน													
	สถานประกอบการ: Number of establishments													
	1 - 5	6 - 10	11 - 15	16 - 20	21 - 25	26 - 30	31 - 50	51 - 100	101 - 200	201 - 500	501 - 1,000			
<b>สุพรรณบุรี</b>	<b>11,418</b>	<b>10,453</b>	<b>467</b>	<b>222</b>	<b>86</b>	<b>39</b>	<b>32</b>	<b>49</b>	<b>33</b>	<b>23</b>	<b>11</b>	<b>3</b>	<b>Suphan Buri</b>	
การขยาย การบำรุงรักษา และการซ่อมแซมยานยนต์ และรถจักรยานยนต์ รวมทั้งการขายปลีก การขายปลีก การขายปลีก การขายปลีก การขายปลีก และการค้าปลีก	1,751	59	18	8	7	3	3	2	-	-	-	-	-	Sale, maintenance and repair of motor vehicles and motorcycles; retail sale of automotive fuel
การขนส่ง และการค้าปลีก	157	108	27	8	3	1	4	2	1	3	-	-	-	Wholesale trade and commission trade, except of motor vehicles and motorcycles
การขยายปลีก ยกเว้นยานยนต์ และรถจักรยานยนต์ รวมทั้งการซ่อมแซมของใช้ส่วนบุคคล และของใช้ในครัวเรือน	5,162	5,080	57	8	2	2	4	2	1	4	2	-	-	Retail trade, except of motor vehicles and motorcycles; repair of personal and household goods
โรงแรมและภัตตาคาร	1,630	1,494	72	42	13	-	4	5	-	-	-	-	-	Hotels and restaurants
กิจกรรมด้านอสังหาริมทรัพย์	86	82	2	-	-	1	-	1	-	-	-	-	-	Real estate activities
กิจกรรมด้านคอมพิวเตอร์ และกิจกรรมที่เกี่ยวข้อง	6	6	-	-	-	-	-	-	-	-	-	-	-	Computer and related activities
การให้เช่าเครื่องจักรและเครื่องอุปโภค	221	199	15	5	1	-	-	-	-	-	-	-	-	Renting of machinery and equipment without operator etc.; research and development and other business activities
กิจกรรมบันเทิง	778	651	51	45	17	9	2	3	-	-	-	-	-	Recreational and other service activities
การผลิต	1,364	988	151	62	35	16	14	32	26	11	6	3	3	Manufacturing
การก่อสร้าง	82	26	31	3	6	3	1	1	1	-	-	-	-	Construction
การขนส่งทางบก การเก็บสินค้าและสถานที่เก็บสินค้า	172	167	2	1	1	-	-	-	1	-	-	-	-	Other land transport, storage and warehousing, activities of travel agencies and telecommunications
กิจกรรมด้านโรงพยาบาล	9	1	-	-	-	-	-	-	1	5	2	-	-	Hospital activities

ที่มา : สำนักข้อมูลสารสนเทศ พ.ศ. 2550 (ข้อมูลพื้นฐาน : นอกเขตเทศบาล) จังหวัดสุพรรณบุรี สำนักงานสถิติแห่งชาติ กระทรวงเทคโนโลยีสารสนเทศและการสื่อสาร

Source : The 2007 Industrial Census (Basic Information : Non-municipal area), Suphan Buri Province, National Statistical Office, Ministry of Information and Communication Technology.

ตาราง 15 จำนวนคนทำงานในสถานประกอบการ จำแนกตามขนาดของสถานประกอบการ (จำนวนคนทำงาน) และกิจกรรมทางเศรษฐกิจ

TABLE 15 NUMBER OF PERSONS ENGAGED IN ESTABLISHMENTS BY SIZE OF ESTABLISHMENT (NUMBER OF PERSONS ENGAGED) AND ECONOMIC ACTIVITY

กิจกรรมทางเศรษฐกิจ	ขนาดของสถานประกอบการ (คน) Size of establishment (persons)										Economic activity	
	จำนวนคนทำงานในสถานประกอบการ (จำนวนคนทำงาน) และกิจกรรมทางเศรษฐกิจ											
	1 - 5	6 - 10	11 - 15	16 - 20	21 - 25	26 - 30	31 - 50	51 - 100	101 - 200	201 - 500		501 - 1,000
จำนวนคนทำงานทั้งหมด	40,313	17,485	2,831	1,564	885	923	1,871	2,212	3,292	3,710	1,982	Suphan Buri
การขาย การบำรุงรักษา และการซ่อมแซมยานยนต์ และรถจักรยานยนต์	4,031	2,698	428	145	162	85	106	167	-	-	-	Sale, maintenance and repair of motor vehicles and motorcycles; retail sale of automotive fuel
รวมทั้งการขายปลีกน้ำมันเชื้อเพลิงรถยนต์	1,305	250	201	94	59	23	118	75	82	403	-	Wholesale trade and commission trade, except of motor vehicles and motorcycles
การขายส่ง และการค้าเพื่อค้าหน้าขายวันยานยนต์ และรถจักรยานยนต์	10,275	8,104	416	102	37	43	112	68	73	590	730	Retail trade, except of motor vehicles and motorcycles; repair of personal and household goods
การขายปลีก ยกเว้นยานยนต์ และรถจักรยานยนต์ รวมทั้งการซ่อมแซมของใช้ส่วนบุคคล และของใช้ในครัวเรือน	4,119	2,513	539	526	241	-	120	180	-	-	-	Hotels and restaurants
โรงแรมและภัตตาคาร	180	107	20	-	22	-	31	-	-	-	-	Realstate activities
กิจกรรมด้านอสังหาริมทรัพย์	9	9	-	-	-	-	-	-	-	-	-	Computer and related activities
กิจกรรมด้านคอมพิวเตอร์ และกิจกรรมที่เกี่ยวข้อง	1,060	528	101	65	16	-	-	-	-	-	350	Rening of machinery and equipment without operator etc; research and development and other business activities
การให้เช่าเครื่องจักรและเครื่องอุปกรณ์	2,509	831	414	579	316	203	56	110	-	-	-	Recreational and other service activities
โดยไม่เป็นผู้ควบคุมฯ การวิจัยและการพัฒนา และกิจกรรมด้านธุรกิจอื่นๆ	14,395	2,131	1,191	1,059	624	361	404	1,270	1,692	1,601	2,080	Manufacturing
กิจกรรมสนับสนุนการและการบริการอื่นๆ	764	86	232	155	110	71	28	31	51	-	-	Construction
การผลิต	327	223	16	11	16	-	-	-	61	-	-	Other land transport, storage and warehousing, activities of travel agencies and telecommunications
การก่อสร้าง	1,339	5	-	-	-	-	-	-	86	698	550	Hospital activities
การขนส่งทางบก การเก็บสินค้า และสถานที่เก็บสินค้า												
ตัวแทนธุรกิจการท่องเที่ยวและการโทรคมนาคม												
กิจกรรมด้านโรงพยาบาล												

ที่มา : สำมะโนอุตสาหกรรม พ.ศ. 2550 (ข้อมูลพื้นฐาน : นอกเขตเทศบาล) จังหวัด สุพรรณบุรี สำนักงานสถิติแห่งชาติ กระทรวงเทคโนโลยีสารสนเทศและการสื่อสาร

Source : The 2007 Industrial Census (Basic Information : Non-municipal area), Suphan Buri Province, National Statistical Office, Ministry of Information and Communication Technology.

ตาราง 16 จำนวนสถานประกอบการ จำนวนคนงาน และกิจกรรมทางเศรษฐกิจ

TABLE 16 NUMBER OF ESTABLISHMENTS BY SIZE OF EMPLOYEES AND ECONOMIC ACTIVITY

กิจกรรมทางเศรษฐกิจ	ขนาดของสถานประกอบการ (แห่ง) Size of establishment (establishments)											Economic activity	
	จำนวน สถานประกอบการ	จำนวน											
		≤ 5	6 - 10	11 - 15	16 - 20	21 - 25	26 - 30	31 - 50	51 - 100	101 - 200	201 - 500		501 - 1,000
<b>สุพรรณบุรี</b>	<b>11,418</b>	<b>10,731</b>	<b>350</b>	<b>135</b>	<b>63</b>	<b>18</b>	<b>32</b>	<b>35</b>	<b>25</b>	<b>17</b>	<b>9</b>	<b>3</b>	<b>Suphan Buri</b>
การขาย การบำรุงรักษา และการซ่อมแซมยานยนต์ และรถจักรยานยนต์	1,751	1,684	32	15	8	5	4	1	2	-	-	-	- Sale, maintenance and repair of motor vehicles and motorcycles; retail sale of automotive fuel
รวมทั้งการขายปลีกน้ำมันเชื้อเพลิงรถยนต์													
การขายส่ง และการค้าเพื่อค้าขายหน้า ยกเว้นยานยนต์ และรถจักรยานยนต์	157	123	20	3	2	-	4	1	1	3	-	-	Wholesale trade and commission trade, except of motor vehicles and motorcycles
การขายปลีก ยกเว้นยานยนต์ และรถจักรยานยนต์ รวมทั้งการซ่อมแซม	5,162	5,129	25	4	1	-	-	1	-	1	1	1	Retail trade, except of motor vehicles and motorcycles; repair of personal and household goods
ของใช้ส่วนบุคคล และของใช้ในครัวเรือน													
โรงแรมและภัตตาคาร	1,630	1,537	55	23	7	-	6	2	-	-	-	-	Hotels and restaurants
กิจกรรมด้านอสังหาริมทรัพย์	86	83	2	-	-	-	1	-	-	-	-	-	Realstate activities
กิจกรรมด้านคอมพิวเตอร์ และกิจกรรมที่เกี่ยวข้อง	6	6	-	-	-	-	-	-	-	-	-	-	Computer and related activities
การให้เช่าเครื่องจักรและเครื่องอุปโภค	221	210	7	3	-	-	-	-	-	-	1	-	Renting of machinery and equipment without operator etc; research and development and other business activities
โดยไม่มีผู้ควบคุมฯ การวิจัยและการพัฒนา และกิจกรรมด้านธุรกิจอื่นๆ													
กิจกรรมนันทนาการและการบริการอื่นๆ	778	667	60	28	16	3	2	2	-	-	-	-	Recreational and other service activities
การผลิต	1,364	1,082	123	49	25	8	14	27	20	8	5	3	Manufacturing
การก่อสร้าง	82	42	23	9	4	2	1	1	-	-	-	-	Construction
การขนส่งทางบก การเก็บสินค้าและสถานที่เก็บสินค้า	172	167	3	1	-	-	-	-	1	-	-	-	Other land transport, storage and warehousing, activities of travel agencies and telecommunications
ตัวแทนธุรกิจการท่องเที่ยวและการโทรคมนาคม													
กิจกรรมด้านโรงพยาบาล	9	1	-	-	-	-	-	-	1	5	2	-	Hospital activities

ที่มา : สำมะโนอุตสาหกรรม พ.ศ. 2550 (ข้อมูลพื้นฐาน : นอกเขตเทศบาล) จังหวัดสุพรรณบุรี สำนักงานสถิติแห่งชาติ กระทรวงเทคโนโลยีสารสนเทศและการสื่อสาร

Source : The 2007 Industrial Census (Basic Information : Non-municipal area), Suphan Buri Province, National Statistical Office, Ministry of Information and Communication Technology.

ตาราง 17 จำนวนผู้จ้างในสถานประกอบการ ชำนาญตามขนาดของสถานประกอบการ (จำนวนลูกจ้าง) และกิจกรรมทางเศรษฐกิจ

TABLE 17 NUMBER OF EMPLOYEES IN ESTABLISHMENTS BY SIZE OF ESTABLISHMENT (NUMBER OF EMPLOYEES) AND ECONOMIC ACTIVITY

กิจกรรมทางเศรษฐกิจ	ขนาดของสถานประกอบการ (คน) Size of establishment (persons)										Economic activity		
	จำนวนลูกจ้าง												
	< 5	6 - 10	11 - 15	16 - 20	21 - 25	26 - 30	31 - 50	51 - 100	101 - 200	201 - 500		501 - 1,000	
<b>สุพรรณบุรี</b>	<b>21,196</b>	<b>3,221</b>	<b>2,899</b>	<b>1,760</b>	<b>1,164</b>	<b>417</b>	<b>927</b>	<b>1,482</b>	<b>1,841</b>	<b>2,485</b>	<b>3,021</b>	<b>1,979</b>	<b>Suphan Buri</b>
การขาย การบำรุงรักษา และการซ่อมแซมยานยนต์ และรถจักรยานยนต์ รวมทั้งการขายปลีก ร้านซ่อมรถจักรยานยนต์ และรถจักรยานยนต์	1,683	676	241	186	146	114	114	39	167	-	-	-	Sale, maintenance and repair of motor vehicles and motorcycles; retail sale of automotive fuel
การขายส่ง และการค้าเพื่อค้าขายหน้ายกเว้นยานยนต์ และรถจักรยานยนต์	986	114	159	39	39	-	112	40	80	403	-	-	Wholesale trade and commission trade, except of motor vehicles and motorcycles
การขายปลีก ยกเว้นยานยนต์ และรถจักรยานยนต์ รวมทั้งการซ่อมแซมของใช้ส่วนบุคคล และของใช้ในครัวเรือน	1,200	508	201	48	20	-	-	35	-	108	280	-	Retail trade, except of motor vehicles and motorcycles; repair of personal and household goods
โรงแรมและภัตตาคาร	1,614	486	463	297	121	-	174	73	-	-	-	-	Hotels and restaurants
กิจกรรมด้านเกษตรกรรม	57	12	15	-	-	-	30	-	-	-	-	-	Real estate activities
กิจกรรมด้านคอมพิวเตอร์ และกิจกรรมที่เกี่ยวข้อง	2	2	-	-	-	-	-	-	-	-	-	-	Computer and related activities
การให้ช่างเครื่องจักรและเครื่องอุปกรณ์ โดยไม่มีผู้ควบคุมฯ การวิจัยและการพัฒนา และกิจกรรมด้านธุรกิจอื่น ๆ	697	255	55	41	-	-	-	-	-	-	346	-	Repairing of machinery and equipment without operator etc.; research and development and other business activities
กิจกรรมบันเทิง การบริการและกิจการอื่นๆ	1,526	152	506	365	302	71	58	72	-	-	-	-	Recreational and other service activities
การผลิต	11,327	855	1,040	649	465	187	409	1,173	1,448	1,277	1,845	1,979	Manufacturing
การก่อสร้าง	646	135	195	120	71	45	30	50	-	-	-	-	Construction
การขนส่งทางบก การเก็บสินค้าและสถานที่เก็บสินค้า	120	21	24	15	-	-	-	-	60	-	-	-	Other land transport, storage and warehousing, activities
ด้านโทรคมนาคม การสื่อสารโทรคมนาคม	1,338	5	-	-	-	-	-	-	86	697	550	-	of travel agencies and telecommunications
กิจกรรมด้านโรงพยาบาล													Hospital activities

ที่มา ส่วนะโนอุตสาหกรรม พ.ศ. 2550 (ข้อมูลพื้นฐาน - นอกเขตเทศบาล) จังหวัด สุพรรณบุรี สำนักงานสถิติแห่งชาติ กระทรวงมหาดไทย สำนักสถิติและกิจการสื่อสาร

Source The 2007 Industrial Census (Basic Information - Non-municipal area), Suphan Buri Province, National Statistical Office, Ministry of Information and Communication Technology.