

# สำมะโนอุตสาหกรรม

## พ.ศ. 2550

(ข้อมูลพื้นฐาน : นอกเขตเทศบาล)

### จังหวัดราชบุรี

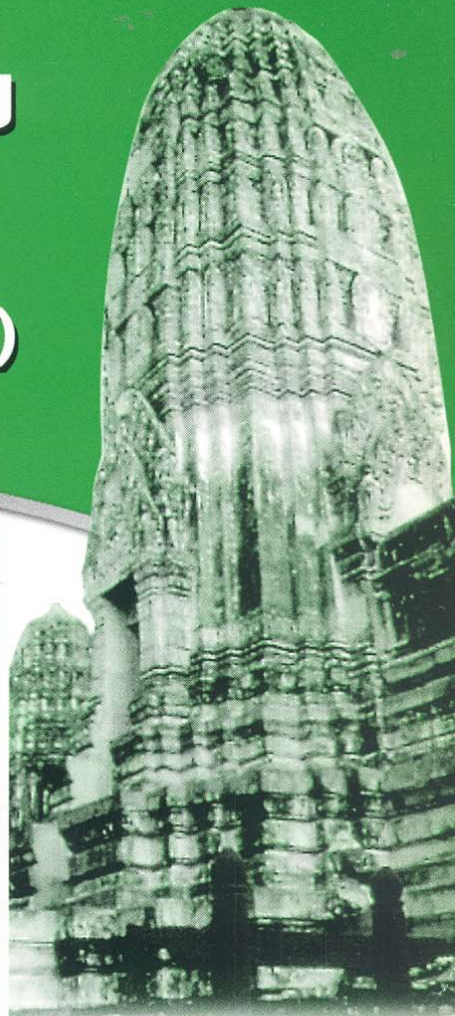
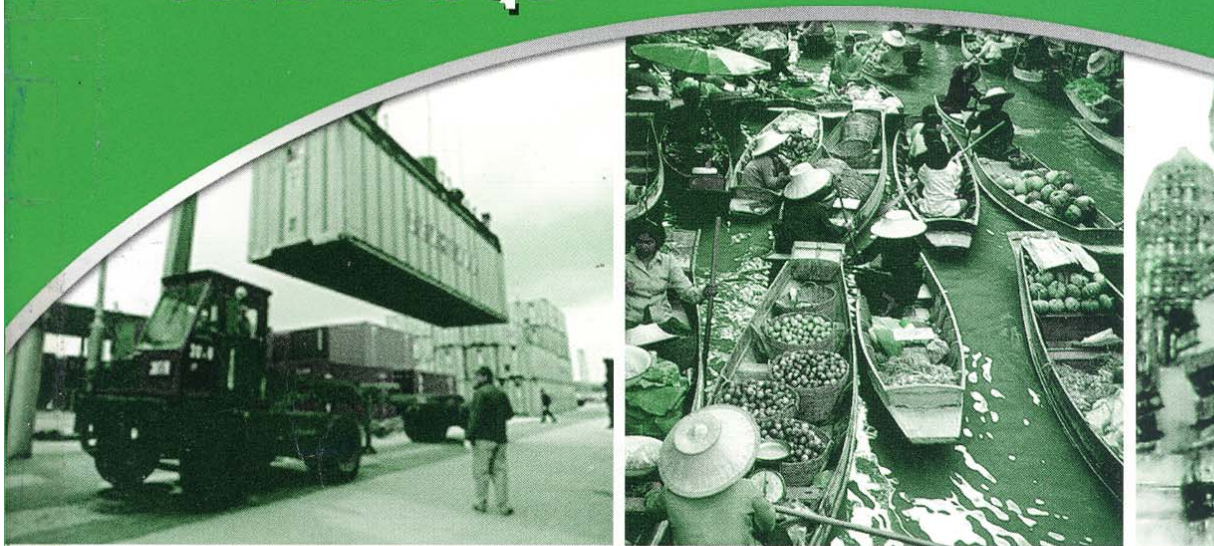

THE 2007 INDUSTRIAL CENSUS  
(BASIC INFORMATION : NON-MUNICIPAL AREA)  
RAJABHURI PROVINCE



E1013F5000000P17T1

50

สำนักงานสถิติแห่งชาติ  
NATIONAL STATISTICAL OFFICE



กระทรวงเทคโนโลยีสารสนเทศและการสื่อสาร  
MINISTRY OF INFORMATION AND  
COMMUNICATION TECHNOLOGY



**คำนำ**

**บทสรุปสำหรับผู้บริหาร**

**แผนภูมิ**

- ✦ แผนภูมิ ก
- ✦ แผนภูมิ ข
- ✦ แผนภูมิ ค
- ✦ แผนภูมิ ง
- ✦ แผนภูมิ จ
- ✦ แผนภูมิ ฉ
- ✦ แผนภูมิ ช

**บทที่ 1 บทนำ**

- ✦ ความเป็นมา
- ✦ วัตถุประสงค์
- ✦ รายการข้อมูลที่เกี่ยวข้อง
- ✦ ขอบข่ายและคุ้มครอง
- ✦ คาบเวลาอ้างอิง
- ✦ แนวคิดและคำนิยาม
- ✦ วิธีการและขั้นตอนการเก็บรวบรวมข้อมูล
- ✦ การประมวลผลข้อมูล
- ✦ การนำเสนอข้อมูลและจัดทำรายงาน

**บทที่ 2 สรุปข้อมูลที่สำคัญ**

- ✦ จำนวนสถานประกอบการ
- ✦ กิจกรรมทางเศรษฐกิจ
- ✦ ขนาดของสถานประกอบการ
- ✦ รูปแบบการจัดตั้งตามกฎหมาย
- ✦ รูปแบบการจัดตั้งทางเศรษฐกิจ
- ✦ คนทำงาน และลูกจ้าง

**ตารางสถิติ**

**คณะผู้จัดทำ CD-ROM**

**หน่วยงานที่เผยแพร่**

**ตารางสถิติในรูปแบบ Format Excel**

หน่วยงานที่เผยแพร่

สำนักสถิติพยากรณ์  
สำนักงานสถิติแห่งชาติ  
ถนนหลานหลวง เขตป้อมปราบศัตรูพ่าย กทม. 10100  
โทรศัพท์ 0 2281 0333 ต่อ 1413  
โทรสาร 0 2281 6438  
ไปรษณีย์อิเล็กทรอนิกส์ : binfodsm@nso.go.th

Distributed by

Statistical Forecasting Bureau,  
National Statistical Office,  
Larn Luang Rd., Bangkok 10100, THAILAND  
Tel. : + 66 2281 0333 ext. 1413  
Fax : + 66 2281 6438  
E-mail : binfodsm@nso.go.th

ปีที่จัดพิมพ์

2549

Published

2006

ISBN

974-11-2601-8

จัดพิมพ์โดย

สำนักงานสถิติจังหวัดราชบุรี

Printed by

Ratchaburi Provincial Statistical Office

## คำนำ

ในปัจจุบันโครงสร้างการผลิตของประเทศไทย ได้เปลี่ยนแปลงจากระบบเศรษฐกิจแบบเกษตรกรรมมาเป็นระบบเศรษฐกิจแบบอุตสาหกรรมมากขึ้น นอกจากนี้จะมีอุตสาหกรรมใหม่ ๆ เกิดขึ้นจำนวนมากแล้ว ลักษณะการประกอบอุตสาหกรรมขนาดเล็กและอุตสาหกรรมในครัวเรือนก็มีบทบาทต่อการเจริญเติบโตทางเศรษฐกิจโดยรวมของประเทศมากขึ้น ข้อมูลโครงสร้างพื้นฐานเกี่ยวกับการประกอบอุตสาหกรรมการผลิตจึงมีความสำคัญสำหรับการกำหนดนโยบายและวางแผนพัฒนาด้านเศรษฐกิจและอุตสาหกรรมทั้งในระดับประเทศ และระดับจังหวัด ทำให้ความต้องการใช้ข้อมูลดังกล่าวได้เพิ่มมากขึ้นทั้งในภาครัฐและเอกชน

สำนักงานสถิติแห่งชาติ ซึ่งเป็นหน่วยงานที่รับผิดชอบในการเก็บข้อมูลทั้งทางด้านเศรษฐกิจและสังคมของประเทศ จึงกำหนดให้มีการจัดทำสำมะโนอุตสาหกรรมขึ้น ซึ่งเป็นการจัดทำครั้งที่ 3 ของประเทศไทย ในการจัดทำสำมะโนอุตสาหกรรมครั้งนี้ ได้ดำเนินการเก็บรวบรวมข้อมูลเป็น 2 ขั้นตอนคือ ขั้นการเก็บรวบรวมข้อมูลพื้นฐานของสถานประกอบการทุกประเภท และขั้นการเก็บรวบรวมข้อมูล รายละเอียด ซึ่งจะเก็บรวบรวมรายละเอียดเฉพาะการประกอบอุตสาหกรรมการผลิต

รายงานฉบับนี้ เป็นรายงานผลการปฏิบัติงานขั้นที่ 1 ซึ่งดำเนินการในปี 2549 ข้อมูลที่นำเสนอเป็นข้อมูลพื้นฐานของสถานประกอบการที่มีคนทำงานตั้งแต่ 1 คนขึ้นไป ที่ประกอบอุตสาหกรรมการผลิต ธุรกิจทางการค้าและธุรกิจทางการบริการ การก่อสร้าง การขนส่งทางบก สถานที่เก็บสินค้า ตัวแทนธุรกิจ การท่องเที่ยว การโทรคมนาคม และกิจกรรมด้านโรงพยาบาล ที่ตั้งอยู่นอกเขตเทศบาลของจังหวัดราชบุรี

สำนักงานสถิติแห่งชาติ ขอขอบคุณผู้ประกอบการและผู้เกี่ยวข้องทุกฝ่ายที่ได้ให้ความร่วมมือ ในการให้ข้อมูล ซึ่งเป็นผลให้การปฏิบัติงานครั้งนี้สำเร็จลุล่วงไปด้วยดี

## บทสรุปสำหรับผู้บริหาร

ปัจจุบันโครงสร้างการผลิตของประเทศไทย ได้เปลี่ยนแปลงจากระบบเศรษฐกิจแบบเกษตรกรรมมาเป็นระบบเศรษฐกิจแบบอุตสาหกรรมมากขึ้น นอกจากนี้จะมีอุตสาหกรรมใหม่ ๆ เกิดขึ้นจำนวนมากแล้ว ลักษณะการประกอบอุตสาหกรรมขนาดเล็กและอุตสาหกรรมในครัวเรือนก็มีบทบาทต่อการเจริญเติบโตทางเศรษฐกิจโดยรวมของประเทศมากขึ้น สำนักงานสถิติแห่งชาติ ในฐานะเป็นหน่วยงานที่รับผิดชอบในการเก็บรวบรวมข้อมูลทั้งทางด้านเศรษฐกิจและสังคมของประเทศ จึงกำหนดให้มีการจัดทำสำมะโนอุตสาหกรรม พ.ศ. 2550 ขึ้น ซึ่งนับเป็นครั้งที่ 3 ของประเทศไทย โดยครั้งแรกจัดทำในปี พ.ศ. 2507 และครั้งที่สองในปี พ.ศ. 2540

ในการจัดทำสำมะโนอุตสาหกรรมครั้งนี้ ได้ดำเนินการเก็บรวบรวมข้อมูลเป็น 2 ขั้นตอนคือ ขั้นการเก็บรวบรวมข้อมูลพื้นฐานของสถานประกอบการทุกประเภท และขั้นการเก็บรวบรวมข้อมูลรายละเอียด ซึ่งจะเก็บรวบรวมรายละเอียดเฉพาะการประกอบอุตสาหกรรมการผลิต

สำหรับข้อมูลที่น่าสนใจในรายงานฉบับนี้ เป็นรายงานผลการปฏิบัติงานขั้นที่ 1 ซึ่งดำเนินการเก็บรวบรวมข้อมูลระหว่างเดือนเมษายน – พฤษภาคม 2549 ข้อมูลที่น่าสนใจเป็นข้อมูลพื้นฐานของสถานประกอบการที่มีคนทำงานตั้งแต่ 1 คนขึ้นไปที่ประกอบอุตสาหกรรมการผลิต ธุรกิจทางการค้า และธุรกิจทางการบริการ การก่อสร้าง การขนส่งทางบก สถานที่เก็บสินค้า ตัวแทนธุรกิจการท่องเที่ยว การโทรคมนาคม และ กิจกรรมด้าน โรงพยาบาล ที่ตั้งอยู่นอกเขตเทศบาลของจังหวัดราชบุรี ซึ่งสรุปข้อมูลที่สำคัญได้ ดังนี้

**1 จำนวนสถานประกอบการ** พบว่าขึ้นนับจนนอกเขตเทศบาล พ.ศ. 2550 สถานประกอบการ ในจังหวัดราชบุรีมีจำนวน 10,619 สถานประกอบการ เป็นสถานประกอบการที่อยู่ในอำเภอเมืองราชบุรีมากที่สุด จำนวน 2,688 สถานประกอบการ หรือร้อยละ 25.3 รองลงมาคือสถานประกอบการที่อยู่ในอำเภอบ้านโป่ง และอำเภอโพธาราม มีจำนวน 2,376 และ 1,603 สถานประกอบการ หรือร้อยละ 22.5 และ 15.1 ตามลำดับ ที่เหลืออีกประมาณร้อยละ 37.1 กระจายอยู่ในอำเภอต่าง ๆ

**2 กิจกรรมทางเศรษฐกิจ** ในจังหวัดราชบุรี พบว่า สถานประกอบการที่ดำเนินกิจกรรมการขายปลีก ยกเว้นยานยนต์และรถจักรยานยนต์ รวมทั้งการซ่อมแซมของใช้ส่วนบุคคลและของใช้ในครัวเรือน มีจำนวนสถานประกอบการมากที่สุด ประมาณร้อยละ 40.3 รองลงมาเป็นการดำเนินกิจกรรม การผลิต โรงแรมและภัตตาคาร และการบำรุงรักษา และการซ่อมแซมยานยนต์และรถจักรยานยนต์ รวมทั้งการขายปลีกน้ำมันเชื้อเพลิงรถยนต์ ประมาณร้อยละ 16.2 , 14.1 และ 11.8 ตามลำดับ ที่เหลืออีกประมาณร้อยละ 17.6 เป็นสถานประกอบการที่ดำเนินกิจกรรมประเภทอื่น ๆ

3. ขนาดของสถานประกอบการ ในจังหวัดราชบุรี พบว่า สถานประกอบการส่วนใหญ่ร้อยละ 90.6 เป็นกิจกรรมขนาดเล็ก คือมีพนักงาน 1-5 คน ร้อยละ 4.7 มีพนักงาน 6-10 คน ที่เหลือร้อยละ 4.7 มีพนักงานตั้งแต่ 11 คนขึ้นไป.

4. รูปแบบการจัดตั้งตามกฎหมาย พบว่า สถานประกอบการในจังหวัดราชบุรี มีรูปแบบการจัดตั้งตามกฎหมาย ส่วนใหญ่ ดำเนินกิจการในลักษณะเป็นเจ้าของคือส่วนบุคคลร้อยละ 96.4 บริษัทจำกัด บริษัทจำกัด (มหาชน) ร้อยละ 2.1 และห้างหุ้นส่วนจำกัด ห้างหุ้นส่วนสามัญนิติบุคคล ร้อยละ 1.3 ที่เหลือร้อยละ 0.2 รูปแบบการจัดตั้งตามกฎหมายเป็นสหกรณ์ ส่วนราชการ รัฐวิสาหกิจ และอื่น ๆ

5. รูปแบบการจัดตั้งทางเศรษฐกิจ พบว่า สถานประกอบการในจังหวัดราชบุรี มีรูปแบบการจัดตั้งทางเศรษฐกิจเป็นสำนักงานแห่งเดียว ถึงร้อยละ 99.1 สำนักงานสาขาร้อยละ 0.7 ที่เหลือเป็นสำนักงานใหญ่ร้อยละ 0.2

6. จำนวนคนทำงานและลูกจ้าง พบว่า สถานประกอบการในจังหวัดราชบุรี การดำเนินกิจกรรมการผลิต มีจำนวนคนทำงานมากที่สุดร้อยละ 60.2 และมีจำนวนลูกจ้างมากที่สุดร้อยละ 79.4 รองลงมาดำเนินกิจกรรม การขายปลีก ยกเว้นยานยนต์ และรถจักรยานยนต์ รวมทั้งการซ่อมแซมของใช้ส่วนบุคคล และของใช้ในครัวเรือน มีจำนวนคนทำงานร้อยละ 13.5 และมีจำนวนลูกจ้างร้อยละ 2.0 โรงแรมและภัตตาคาร มีจำนวนคนทำงานร้อยละ 5.9 และมีจำนวนลูกจ้างร้อยละ 2.2 การขาย การบำรุงรักษาและการซ่อมแซมยานยนต์ และรถจักรยานยนต์ รวมทั้งการขายปลีกน้ำมันเชื้อเพลิงรถยนต์ มีจำนวนคนทำงานร้อยละ 5.5 และจำนวนลูกจ้างร้อยละ 3.3 จำนวนคนทำงานและจำนวนลูกจ้างที่เหลือร้อยละ 14.9 และ 13.1 กระจายอยู่ในกิจกรรมการขายส่งและการค้าเพื่อค่านายหน้า ยกเว้นยานยนต์และรถจักรยานยนต์ กิจกรรมด้านอสังหาริมทรัพย์ กิจกรรมด้านคอมพิวเตอร์ และกิจกรรมที่เกี่ยวข้อง การให้เช่าเครื่องจักรและเครื่องอุปกรณ์โดยไม่มีผู้ที่ควบคุม การวิจัยและการพัฒนากิจกรรมด้านธุรกิจอื่น ๆ การก่อสร้าง การขนส่งทางบก สถานที่เก็บสินค้า ตัวแทนธุรกิจการท่องเที่ยว และการโทรคมนาคม และกิจกรรมด้านโรงพยาบาล เป็นต้น

แผนภูมิ

*Figures*

แผนภูมิ ก ร้อยละของสถานประกอบการ จำแนกตามกิจกรรมทางเศรษฐกิจ

Figure A Percentage of establishments by economic activity

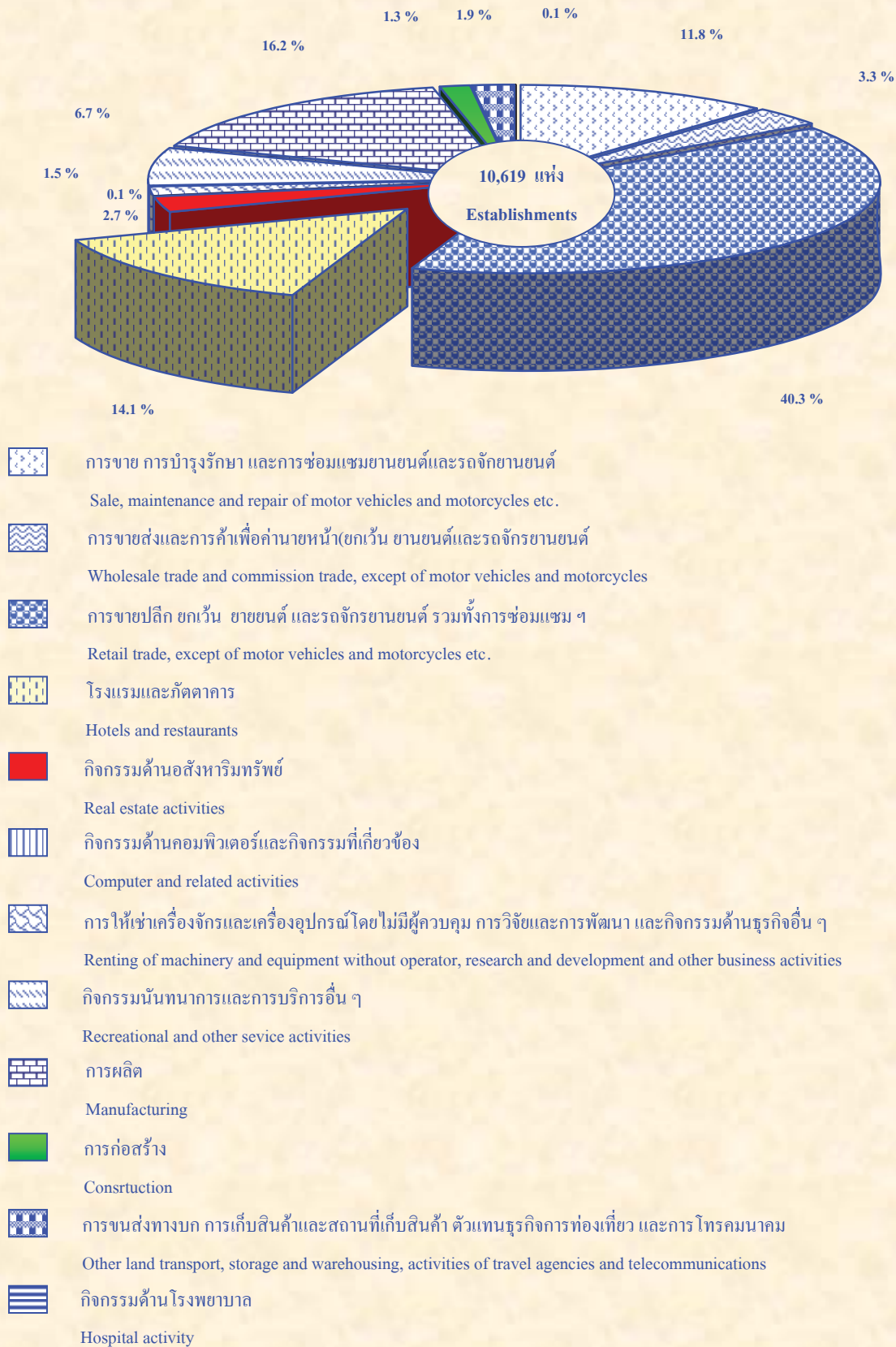

ที่มา : สำมะโนอุตสาหกรรม พ.ศ. 2550 (ข้อมูลพื้นฐาน : นอกเขตเทศบาล) จังหวัดราชบุรี  
สำนักงานสถิติแห่งชาติ กระทรวงเทคโนโลยีสารสนเทศและการสื่อสาร

Source : The 2007 Industrial Census (Basic Information : Non-municipal area), Ratchaburi Province  
National Statistical Office, Ministry of Information and Communication Technology.



## แผนภูมิ ข จำนวนสถานประกอบการ จำแนกตามขนาดของสถานประกอบการ

Figure B Number of establishments by size of establishment

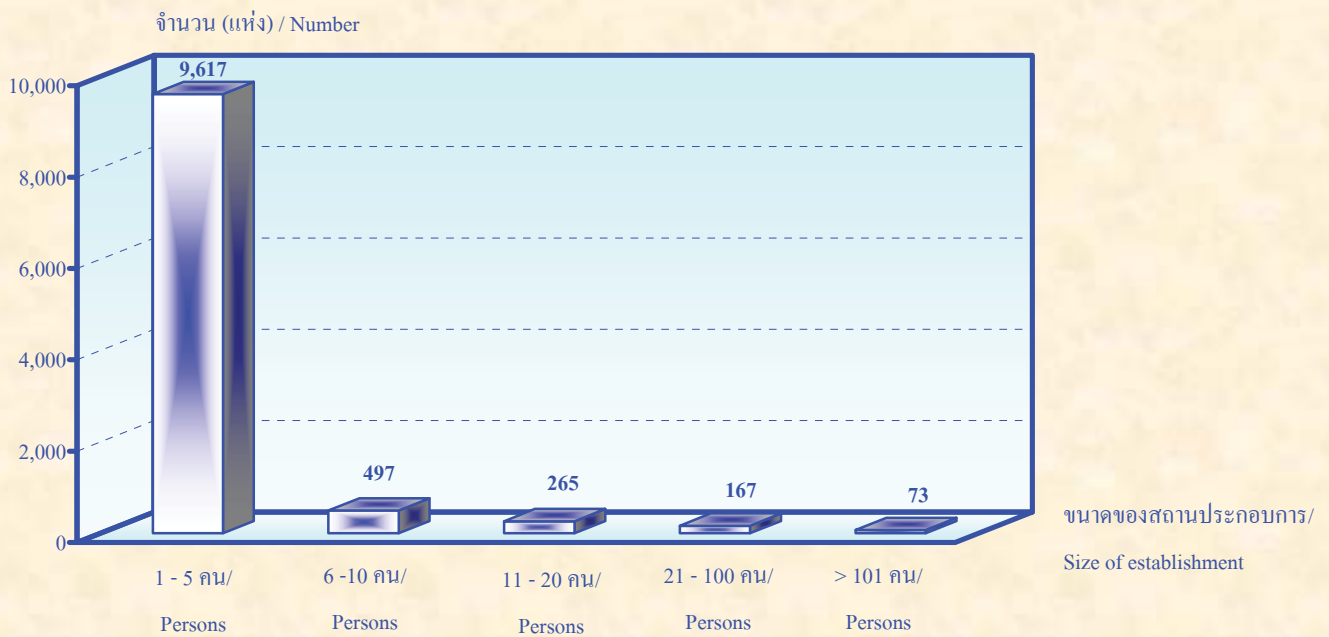

ที่มา : สำมะโนอุตสาหกรรม พ.ศ. 2550 (ข้อมูลพื้นฐาน : นอกเขตเทศบาล) จังหวัดราชบุรี  
สำนักงานสถิติแห่งชาติ กระทรวงเทคโนโลยีสารสนเทศและการสื่อสาร

Source : The 2007 Industrial Census (Basic Information : Non-municipal area), Ratchaburi Province  
National Statistical Office, Ministry of Information and Communication Technology.

## แผนภูมิ ค ร้อยละของสถานประกอบการ จำแนกตามกิจกรรมทางเศรษฐกิจ

Figure C Percentage of establishments by economic activity

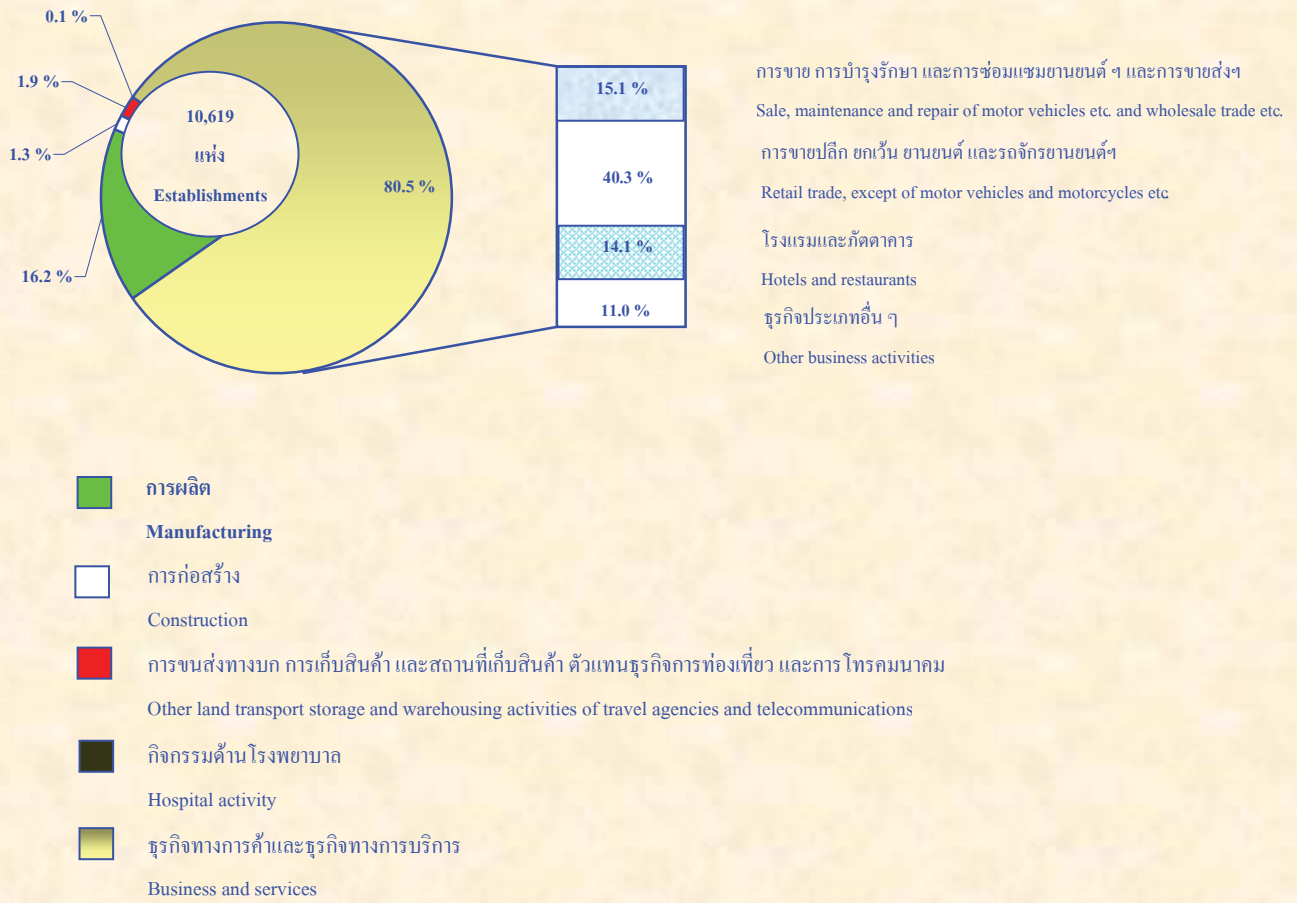

ที่มา : สำนวนโน้ตอุตสาหกรรม พ.ศ. 2550 (ข้อมูลพื้นฐาน : นอกเขตเทศบาล) จังหวัดราชบุรี  
สำนักงานสถิติแห่งชาติ กระทรวงเทคโนโลยีสารสนเทศและการสื่อสาร

Source : The 2007 Industrial Census (Basic Information : Non-municipal area), Ratchaburi Province  
National Statistical Office, Ministry of Information and Communication Technology.

## แผนภูมิ ง จำนวนสถานประกอบการ จำแนกตามรูปแบบการจัดตั้งตามกฎหมาย

Figure D Number of establishments by form of legal organization

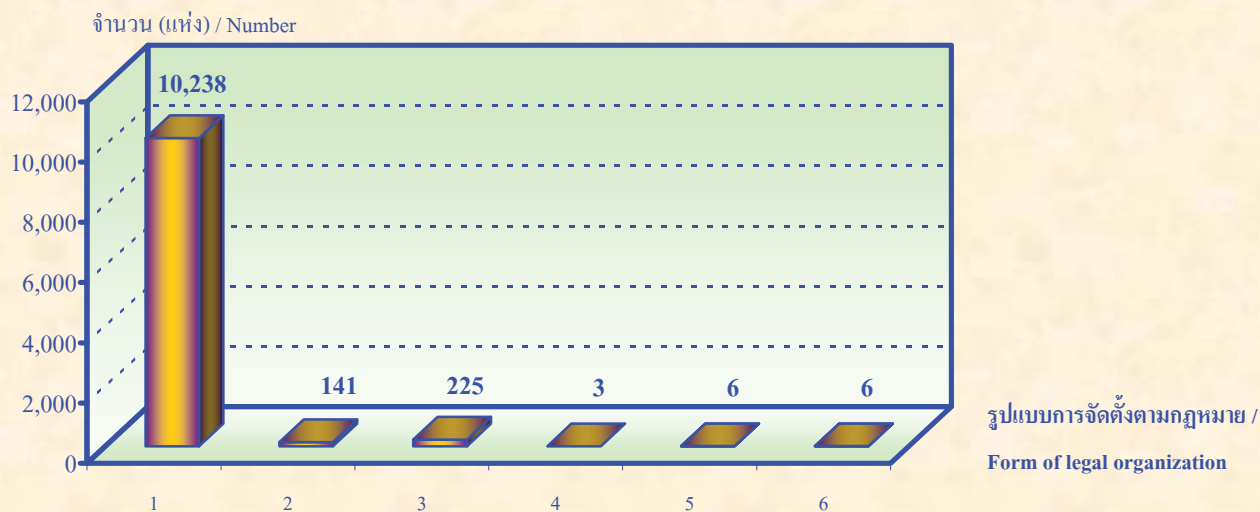

- 1 ส่วนบุคคล / Individual proprietor
- 2 ห้างหุ้นส่วนจำกัด ห้างหุ้นส่วนสามัญนิติบุคคล / Juristic partnership
- 3 บริษัทจำกัด บริษัทจำกัด (มหาชน) / Company limited, Public company limited
- 4 ส่วนราชการ รัฐวิสาหกิจ / Government, State - enterprises
- 5 สหกรณ์ / Cooperatives
- 6 อื่น ๆ / Others

ที่มา : สำมะโนอุตสาหกรรม พ.ศ. 2550 (ข้อมูลพื้นฐาน : นอกเขตเทศบาล) จังหวัดราชบุรี  
สำนักงานสถิติแห่งชาติ กระทรวงเทคโนโลยีสารสนเทศและการสื่อสาร

Source : The 2007 Industrial Census (Basic Information : Non-municipal area), Ratchaburi Province  
National Statistical Office, Ministry of Information and Communication Technology.



แผนภูมิ จ จำนวนสถานประกอบการ จำแนกตามรูปแบบการจัดตั้งทางเศรษฐกิจ

Figure E Number of establishments by form of economic organization

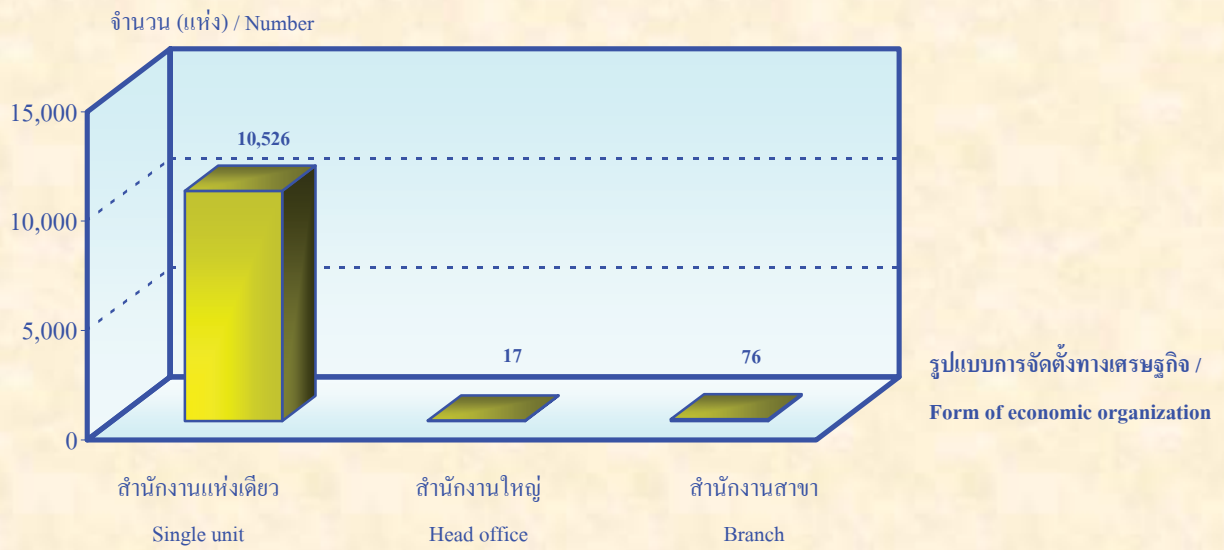

ที่มา : สำมะโนอุตสาหกรรม พ.ศ. 2550 (ข้อมูลพื้นฐาน : นอกเขตเทศบาล) จังหวัดราชบุรี  
สำนักงานสถิติแห่งชาติ กระทรวงเทคโนโลยีสารสนเทศและการสื่อสาร

Source : The 2007 Industrial Census (Basic Information : Non-municipal area), Ratchaburi Province  
National Statistical Office, Ministry of Information and Communication Technology.

แผนภูมิ จ จำนวนคนทำงานและลูกจ้างในสถานประกอบการ จำแนกตามขนาดของสถานประกอบการ

Figure F Number of persons engaged and employees by size of establishment

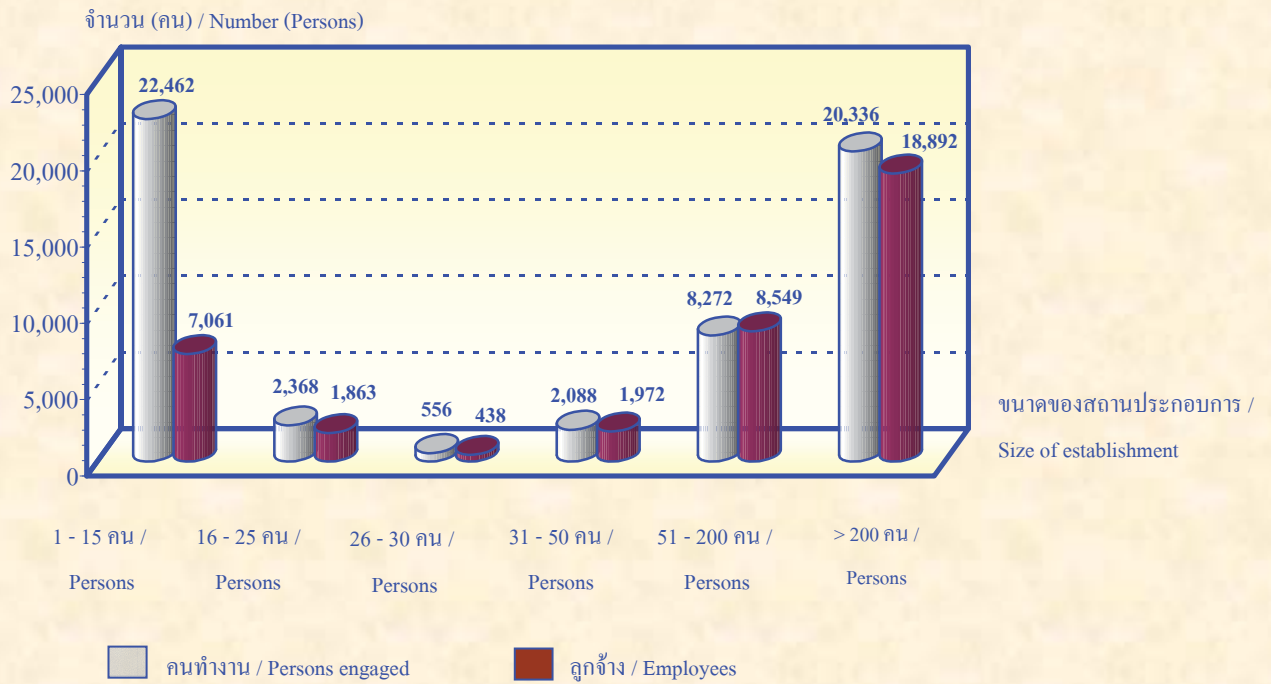

ที่มา : สำมะโนอุตสาหกรรม พ.ศ. 2550 (ข้อมูลพื้นฐาน : นอกเขตเทศบาล) จังหวัดราชบุรี  
สำนักงานสถิติแห่งชาติ กระทรวงเทคโนโลยีสารสนเทศและการสื่อสาร

Source : The 2007 Industrial Census (Basic Information : Non-municipal area), Ratchaburi Province  
National Statistical Office, Ministry of Information and Communication Technology.

แผนภูมิ ข จำนวนคนทำงานและลูกจ้างในสถานประกอบการ จำแนกตามกิจกรรมทางเศรษฐกิจ

Figure G Number of persons engaged and employees by economic activity

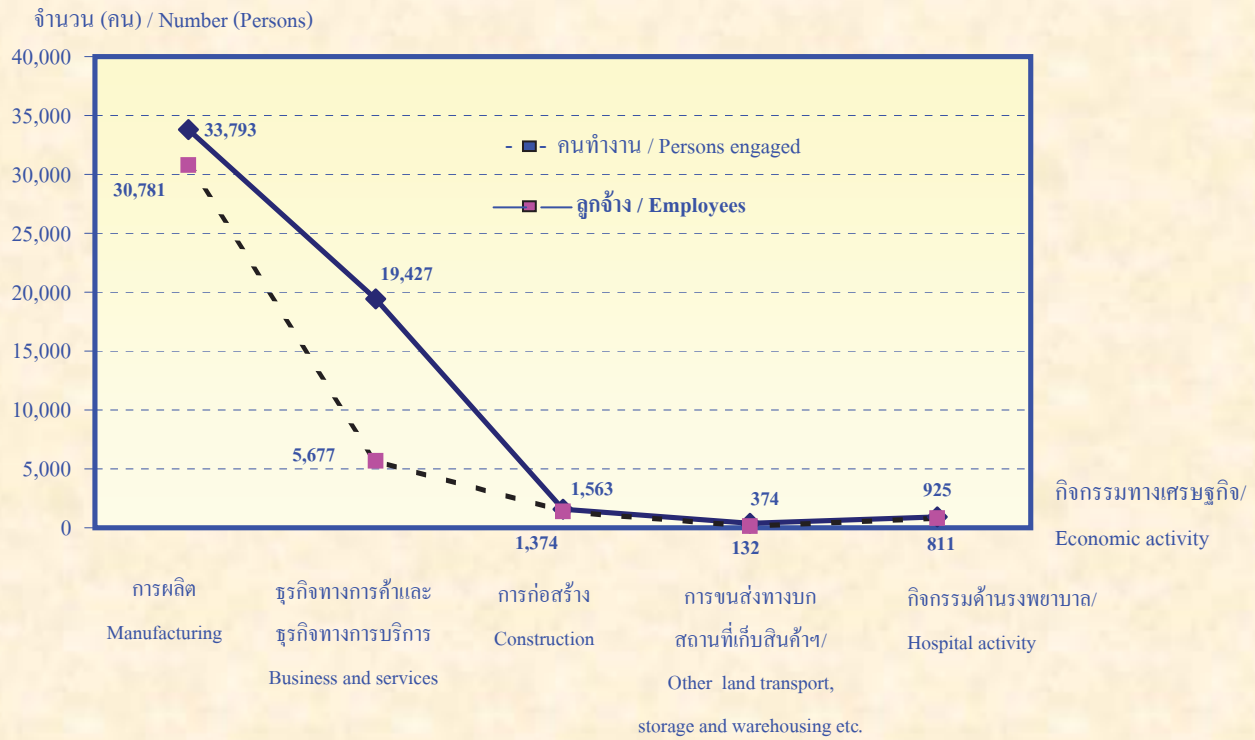

ที่มา : สำมะโนอุตสาหกรรม พ.ศ. 2550 (ข้อมูลพื้นฐาน : นอกเขตเทศบาล) จังหวัดราชบุรี  
สำนักงานสถิติแห่งชาติ กระทรวงเทคโนโลยีสารสนเทศและการสื่อสาร

Source : The 2007 Industrial Census (Basic Information : Non-municipal area), Ratchaburi Province  
National Statistical Office, Ministry of Information and Communication Technology.



# บทที่ 1

## บทนำ

### 1.1 ความเป็นมา

สำนักงานสถิติแห่งชาติ ได้จัดทำสำมะโนอุตสาหกรรมขึ้นเป็นครั้งแรกในปี 2507 และครั้งที่ 2 ในปี 2540 โดยมีวัตถุประสงค์ เพื่อเก็บรวบรวมข้อมูลเกี่ยวกับจำนวนและลักษณะที่สำคัญของสถานประกอบการอุตสาหกรรมทุกขนาดทั่วประเทศ เพื่อใช้ประกอบในการกำหนดนโยบายและวางแผนพัฒนาการลงทุน และปรับปรุงกิจการอุตสาหกรรมการผลิตทั้งในภาครัฐและเอกชน

ในปัจจุบัน โครงสร้างการผลิตของประเทศได้เปลี่ยนแปลงจากระบบเศรษฐกิจแบบเกษตรกรรมมาเป็นระบบเศรษฐกิจแบบอุตสาหกรรมมากขึ้น นอกจากนี้จะมีอุตสาหกรรมใหม่ ๆ เกิดขึ้นจำนวนมากแล้ว ลักษณะการประกอบอุตสาหกรรมขนาดเล็กและอุตสาหกรรมในครัวเรือนก็มีบทบาทต่อการเจริญเติบโตทางเศรษฐกิจโดยรวมของประเทศมากขึ้น ข้อมูลโครงสร้างพื้นฐานเกี่ยวกับการประกอบอุตสาหกรรมการผลิตจึงมีความสำคัญสำหรับการกำหนดนโยบายและวางแผนพัฒนาด้านเศรษฐกิจและอุตสาหกรรม ทั้งในระดับประเทศและระดับจังหวัด ทำให้ความต้องการใช้ข้อมูลดังกล่าวเพิ่มมากขึ้นทั้งในภาครัฐบาลและเอกชน

สำนักงานสถิติแห่งชาติ ซึ่งเป็นหน่วยงานที่รับผิดชอบในการจัดเก็บข้อมูลทั้งทางด้านเศรษฐกิจและสังคมของประเทศ จำเป็นจะต้องจัดหาข้อมูลสถิติที่เกี่ยวข้องในเรื่องนี้ และเพื่อให้สอดคล้องกับข้อเสนอแนะขององค์การสหประชาชาติ ที่เสนอแนะให้จัดทำสำมะโนทุก 10 ปี สำนักงานสถิติแห่งชาติจึงกำหนดให้มีการจัดทำสำมะโนอุตสาหกรรม พ.ศ. 2550 ขึ้น ซึ่งเป็นการจัดทำสำมะโนอุตสาหกรรม ครั้งที่ 3 ของประเทศไทย โดยกำหนดแผนดำเนินการเก็บรวบรวมข้อมูลเป็น 2 ขั้นตอน คือ ขั้นการเก็บรวบรวมข้อมูลพื้นฐานของสถานประกอบการทุกประเภท และ ขั้นการเก็บรวบรวมข้อมูลรายละเอียด ซึ่งจะเก็บรวบรวมรายละเอียดเฉพาะการประกอบอุตสาหกรรมการผลิต

## 1.2 วัตถุประสงค์

การเก็บรวบรวมข้อมูลพื้นฐาน โครงการสำมะโนอุตสาหกรรม พ.ศ. 2550 มีวัตถุประสงค์ ดังนี้

1.2.1 เพื่อเก็บรวบรวมข้อมูลพื้นฐานที่แสดงให้เห็น โครงสร้างและการกระจายตัวของสถานประกอบการ ประเภทต่าง ๆ เช่น อุตสาหกรรมการผลิต ธุรกิจทางการค้าและธุรกิจทางการบริการ การก่อสร้าง การขนส่งทางบก สถานที่เก็บสินค้า ตัวแทนธุรกิจการท่องเที่ยว และกิจกรรมด้าน โรงพยาบาล เป็นต้น

1.2.2 เพื่อจัดทำกรอบตัวอย่างสำหรับการเลือกตัวอย่างสถานประกอบการผลิตที่เข้าข่ายเพื่อเก็บรวบรวมข้อมูลรายละเอียด สำหรับโครงการสำมะโนอุตสาหกรรม พ.ศ. 2550

1.2.3 เพื่อนำข้อมูลมาจัดทำกรอบตัวอย่าง (Sampling Frame) ที่ทันสมัย สำหรับการเลือกตัวอย่างการสำรวจสถานประกอบการที่เกี่ยวข้อง

## 1.3 รายการข้อมูลที่เก็บรวบรวม

- ชื่อ ที่ตั้ง และสถานที่ติดต่อของสถานประกอบการ
- จำนวน และประเภทของสถานประกอบการ
- จำนวนคนทำงาน และจำนวนลูกจ้างของสถานประกอบการ
- รูปแบบการจัดตั้งตามกฎหมาย และรูปแบบการจัดตั้งทางเศรษฐกิจ
- การมีต่างประเทศร่วมลงทุนหรือถือหุ้น และประเทศที่ร่วมลงทุนหรือถือหุ้น

## 1.4 ขอบข่ายและกลุ่มรวม

ขอบข่ายในการเก็บรวบรวมข้อมูลพื้นฐาน ได้แก่ กิจกรรมทางเศรษฐกิจตามการจัดประเภทอุตสาหกรรม ตามกิจกรรมทางเศรษฐกิจทุกประเภทตามมาตรฐานสากล (International Standard Industrial Classification of All Economic Activities : ISIC Rev.3.0) ดังนี้

- ธุรกิจการค้าและธุรกิจทางการบริการ
- การผลิต
- การก่อสร้าง
- การขนส่งทางบก สถานที่เก็บสินค้า ตัวแทนธุรกิจการท่องเที่ยว และการโทรคมนาคม
- กิจกรรมด้านโรงพยาบาล

กลุ่มรวม สถานประกอบการทุกประเภท (ยกเว้น แผงลอย) ที่มีคนทำงานตั้งแต่ 1 คนขึ้นไป ที่ตั้งอยู่นอกเขตเทศบาลทั่วประเทศ

ข้อมูลที่น่าสนใจในรายงานฉบับนี้ เป็นข้อมูลของสถานประกอบการตามขอบข่าย ที่มีคนทำงานตั้งแต่ 1 คนขึ้นไปที่ตั้งอยู่นอกเขตเทศบาลของจังหวัดราชบุรีเท่านั้น



## 1.5 ภาพเวลาอ้างอิง

ข้อมูลเกี่ยวกับจำนวนและลักษณะต่าง ๆ ของสถานประกอบการที่เก็บรวบรวมเป็นข้อมูลของสถานประกอบการที่เปิดดำเนินการในปี 2549

## 1.6 แนวคิดและคำนิยาม

### 1.6.1 สถานประกอบการ

หมายถึง สถานที่หรือบางส่วนของสถานที่ที่มีที่ตั้งที่แน่นอนและมีการดำเนินกิจกรรมทางเศรษฐกิจ ไม่ว่ากิจกรรมนั้นจะดำเนินงานโดยบุคคลที่เป็นเจ้าของหรือควบคุมกิจการ โดยนิติบุคคล

### 1.6.2 กิจกรรมทางเศรษฐกิจ

การจัดทำสำมะโนอุตสาหกรรม พ.ศ. 2550 ได้จัดจำแนกสถานประกอบการตามการดำเนินกิจกรรมทางเศรษฐกิจทุกประเภทตามมาตรฐานสากล (International Standard Industrial Classification of All Economic Activities : ISIC Rev.3.0) ดังต่อไปนี้

1) การขาย การบำรุงรักษา และการซ่อมแซมยานยนต์และรถจักรยานยนต์ รวมทั้งการขายปลีกน้ำมันเชื้อเพลิงรถยนต์ ได้แก่

- การดำเนินกิจการขายส่งและขายปลีกยานยนต์ รถจักรยานยนต์ และรถเล่นบนหิมะ ทั้งใหม่และที่ใช้แล้ว การบำรุงรักษาและซ่อมแซม การขายอะไหล่ (ส่วนประกอบ) และชิ้นส่วนอุปกรณ์ (อุปกรณ์ประกอบ) สำหรับยานยนต์ การดำเนินกิจการของตัวแทนหรือนายหน้าที่เกี่ยวข้องกับการจำหน่ายยานยนต์ การล้าง การขัดเงา และการลากจูงยานยนต์ รวมถึงการขายปลีกน้ำมันเชื้อเพลิงรถยนต์ และผลิตภัณฑ์น้ำมันเครื่อง/น้ำมันหล่อลื่น หรือผลิตภัณฑ์ที่ใช้เป็นตัวให้ความเย็นแก่เครื่องยนต์

2) การขายส่งและการค้าเพื่อค่านายหน้า ยกเว้นยานยนต์และรถจักรยานยนต์ ได้แก่

- การดำเนินกิจการขาย (เป็นการขายสินค้าที่ไม่มีการเปลี่ยนแปลงสินค้า) สินค้าใหม่และสินค้าที่ใช้แล้วให้แก่ผู้ขายปลีก ผู้ใช้ในงานอุตสาหกรรม ผู้ใช้ในงานพาณิชย์กรรม ผู้ใช้ในงานสถาบัน ผู้ใช้ในงานวิชาชีพ หรือผู้ขายส่งรายอื่น ๆ หรือบุคคล/บริษัทที่ทำหน้าที่ตัวแทนหรือนายหน้าซื้อขายสินค้า เป็นต้น

- ผู้ขายส่ง ซึ่งประกอบ จัดแยกขนาด และคัดคุณภาพสินค้าจำนวนมากเป็นประจำ การจัดแบ่งสินค้าออกเป็นส่วนย่อย การบรรจุหีบห่อใหม่ การจัดจำหน่ายสินค้าเป็นลอตย่อย รวมถึงการเก็บสินค้า การแช่เย็นสินค้า การจัดส่งและการจัดวางสินค้า กิจกรรมที่เกี่ยวข้องกับการส่งเสริมการขายให้แก่ลูกค้า และการออกแบบฉลากติดสินค้า

3) การขายปลีก ยกเว้นยานยนต์และรถจักรยานยนต์ รวมทั้งการซ่อมแซมของใช้ส่วนบุคคลและของใช้ในครัวเรือน ได้แก่

- การดำเนินกิจการขาย (เป็นการขายสินค้าที่ไม่มีการเปลี่ยนแปลงสินค้า) สินค้าใหม่และสินค้าที่ใช้แล้วให้แก่ประชาชนทั่วไป เพื่อการบริโภคหรือการใช้ประโยชน์เฉพาะส่วนบุคคลหรือในครัวเรือน

- การซ่อมและการติดตั้งของใช้ส่วนบุคคลและของใช้ในครัวเรือน

#### 4) โรงแรมและภัตตาคาร ได้แก่

- การดำเนินกิจการเกี่ยวกับการจัดหาที่พักชั่วคราว ค่ายพัก และสิ่งอำนวยความสะดวกในค่ายพักให้แก่ประชาชนทั่วไป เช่น โรงแรม โมเต็ล หอพักในสถานศึกษา ห้องพักภายในบ้าน เกสต์เฮาส์ ที่พักแรมเยาวชน ที่พักชั่วคราว เป็นต้น

- การขายอาหารและเครื่องดื่มที่จัดเตรียมไว้พร้อมที่จะบริโภคได้ทันทีในสถานที่ต่าง ๆ เช่น ภัตตาคาร คาเฟ่ สถานที่บริการขายอาหารกลางวัน และร้านขายเครื่องดื่ม เป็นต้น

#### 5) กิจกรรมด้านอสังหาริมทรัพย์ ได้แก่

- การซื้อ การขาย การให้เช่า และการดำเนินการเกี่ยวกับอสังหาริมทรัพย์ที่เป็นเจ้าของหรือเช่าจากผู้อื่น เช่น อาคารห้องชุดและที่อยู่อาศัย อาคารซึ่งไม่ใช่ที่อยู่อาศัย การพัฒนาและการจัดสรรอสังหาริมทรัพย์ เป็นต้น รวมทั้งการพัฒนาและการขายที่ดินและสุสาน การดำเนินการเกี่ยวกับห้องชุดและที่อยู่อาศัยเคลื่อนที่ได้

- การซื้อ การขาย การให้เช่า การจัดการและการประเมินราคาอสังหาริมทรัพย์ โดยได้รับค่าธรรมเนียมตอบแทนหรือโดยการทำสัญญา

#### 6) กิจกรรมด้านคอมพิวเตอร์และกิจกรรมที่เกี่ยวข้อง ได้แก่

- การให้คำปรึกษาเกี่ยวกับชนิดและลักษณะการใช้งานของฮาร์ดแวร์ที่มีหรือไม่มีซอฟต์แวร์ ระบบงานประยุกต์

- การให้คำปรึกษาเกี่ยวกับการวิเคราะห์ความต้องการและปัญหาของผู้ใช้ และวิธีการแก้ไขปัญหาที่ดีที่สุด

- กิจกรรมที่เกี่ยวกับการวิเคราะห์ การออกแบบ และการเขียน โปรแกรมของระบบงานที่พร้อมจะใช้งานได้ โดยทั่วไปเป็นการวิเคราะห์ความต้องการและปัญหาของผู้ใช้ การให้คำปรึกษา วิธีการแก้ปัญหาที่ประหยัดที่สุด พร้อมทั้งจัดสร้างซอฟต์แวร์ที่จำเป็นต้องใช้ เพื่อให้เกิดผลสัมฤทธิ์ตามแนวทางการแก้ปัญหานั้น รวมทั้งการเขียนโปรแกรมตามความต้องการของผู้ใช้

- กิจกรรมที่เกี่ยวข้องกับการพัฒนา การผลิต การจัดหา และจัดทำเอกสารประกอบการใช้ซอฟต์แวร์ ซึ่งเขียนขึ้นตามความต้องการของผู้ใช้เฉพาะรายและเป็นคำสั่งง่าย ๆ และซอฟต์แวร์สำเร็จรูป

- การประมวลผลหรือการจัดทำตารางประมวลผลข้อมูลทุกชนิด ซึ่งประกอบด้วย การประมวลผลและการเตรียมรายงานที่สมบูรณ์จากข้อมูลของลูกค้า ซึ่งรวมถึงงานเฉพาะทาง เช่น การบันทึกข้อมูลหรือการเตรียมข้อมูลด้วยวิธีอื่น การแปลงข้อมูล เช่น จากบัตรไปเป็นเทป การรู้จำอักขระจากภาพ (optical character recognition) เป็นต้น ซึ่งอาจจะดำเนินการโดยการให้บริการโดยตรงหรือโดยผ่านระบบเครือข่ายโดยใช้โปรแกรมของลูกค้าหรือโปรแกรมที่มีกรรมสิทธิ์เฉพาะ รวมทั้งการจัดการบริการรายชั่วโมงหรือการแบ่งกันใช้เวลา (time-share) การจัดการและการดำเนินการที่เกี่ยวกับสิ่งอำนวยความสะดวกในการประมวลผลข้อมูลในขั้นตอนที่ต่อเนื่อง

#### 7) การให้เช่าเครื่องจักรและเครื่องอุปกรณ์โดยไม่มีผู้ควบคุม การวิจัยและการพัฒนา และกิจกรรมด้านธุรกิจอื่น ๆ ได้แก่

- การให้เช่าเครื่องอุปกรณ์การขนส่ง เครื่องจักร และเครื่องอุปกรณ์อื่น ๆ ของใช้ส่วนบุคคลและของใช้ในครัวเรือน

- การวิจัยและการพัฒนา การทดลองทางด้านวิทยาศาสตร์ธรรมชาติ วิศวกรรม สังคมศาสตร์ และมนุษยศาสตร์

- กิจกรรมด้านกฎหมาย การบัญชี การทำบัญชีและการตรวจสอบบัญชี การให้คำปรึกษาด้านภาษี การวิจัยตลาดและการสำรวจความคิดเห็นของประชาชน และการให้คำปรึกษาทางธุรกิจและการจัดการ
- กิจกรรมด้านสถาปัตยกรรม วิศวกรรม และเทคนิคอื่น ๆ
- การโฆษณา

#### 8) กิจกรรมนันทนาการและการบริการอื่น ๆ ได้แก่

- กิจกรรมด้านภาพยนตร์ วิทยุ โทรทัศน์ และการบันเทิงอื่น ๆ
- กิจกรรมของสำนักข่าว
- กิจกรรมห้องสมุด หอจดหมายเหตุ พิพิธภัณฑ์สถาน และกิจกรรมทางวัฒนธรรมอื่น ๆ
- กิจกรรมการกีฬาและนันทนาการอื่น ๆ
- กิจกรรมด้านการบริการอื่น ๆ เช่น การบริการซักรีดและซักแห้งผลิตภัณฑ์สิ่งทอและขนสัตว์ การแต่งผมและการเสริมสวยอื่น ๆ การทำศพและกิจกรรมที่เกี่ยวข้อง เป็นต้น

#### 9) การผลิต

หมายถึง การเปลี่ยนแปลงวัตถุหรือส่วนประกอบของวัตถุในทางกายภาพหรือทางเคมีให้เป็นผลิตภัณฑ์ชนิดใหม่ โดยไม่คำนึงถึงว่างานนั้นทำด้วยเครื่องจักรหรือมือ ทำในโรงงาน ทำในเคหะสถาน หรือผลิตภัณฑ์นั้นจะนำมาขายส่งหรือขายปลีกก็ตาม การประกอบชิ้นส่วนของผลิตภัณฑ์ที่ผลิตขึ้น การดัดแปลงสินค้า รวมทั้งการปรับปรุงใหม่หรือการสร้างขึ้นใหม่

#### 10) การก่อสร้าง

หมายถึง กิจกรรมทางเศรษฐกิจที่เกี่ยวข้องกับการก่อสร้างใหม่ การต่อเติม การดัดแปลง การซ่อมแซม และการรื้อทำลายอาคารหรือสิ่งก่อสร้างด้านวิศวกรรม เช่น ถนน สะพาน เขื่อน อุโมงค์ เป็นต้น อุตสาหกรรมการก่อสร้าง ประกอบด้วยสถานประกอบการที่ดำเนินกิจการ ดังต่อไปนี้

- การเตรียมสถานที่ก่อสร้าง เช่น การรื้อถอน ทำลายอาคารเก่า การถมดิน เป็นต้น
- การก่อสร้างอาคาร งานวิศวกรรมโยธา เช่น ทางหลวง ถนน สะพาน อุโมงค์ เป็นต้น ซึ่งหมายรวมทั้งการก่อสร้างใหม่ การต่อเติม ดัดแปลง และซ่อมแซมด้วย
- การติดตั้งภายในอาคาร เช่น การวางท่อ การติดตั้งระบบเครื่องปรับอากาศ ระบบสัญญาณเตือนภัย บันไดเลื่อน เป็นต้น
- การสร้างอาคารให้สมบูรณ์ เช่น การติดตั้งกระจก การฉาบปูน การทาสีและตกแต่งอาคาร การติดตั้งและปูพื้นด้วยวัสดุต่าง ๆ การขัดพื้น เป็นต้น
- การให้เช่าเครื่องอุปกรณ์ที่ใช้ในงานก่อสร้างหรือการรื้อถอนโดยมีผู้ควบคุม เช่น การให้เช่ารถเครนพร้อมคนขับ เป็นต้น

#### 11) การขนส่งทางบก การเก็บสินค้าและสถานที่เก็บสินค้า ตัวแทนธุรกิจการท่องเที่ยว และการโทรคมนาคม ได้แก่

- การขนส่งผู้โดยสารทางบกอื่น ๆ ที่มีตารางเวลาและที่ไม่มีตารางเวลา รวมถึงการขนส่งสินค้าทางถนน
- การดำเนินการเกี่ยวกับสิ่งอำนวยความสะดวกในการเก็บสินค้าทุกชนิด เช่น เครื่องยนต์ เดินสายพาน สำหรับยกพัสดุพื้ขึ้น ไปเก็บในตู้ คลังสินค้า ห้องเย็น ฯลฯ



- สถานที่เก็บสินค้าประเภทเฟอร์นิเจอร์ รถยนต์ ไม้ซุง ก๊าซ และน้ำมัน สารเคมี สิ่งทอ อาหาร และผลิตภัณฑ์ทางการเกษตร ฯลฯ ทั้งนี้รวมถึงการเก็บสินค้าในเขตการค้าระหว่างประเทศด้วย
- กิจกรรมของตัวแทนธุรกิจการท่องเที่ยวและผู้จัดนำเที่ยว รวมทั้งกิจกรรมบริการนักท่องเที่ยว

- การติดต่อสื่อสาร โดยการส่งสัญญาณเสียง ภาพ ข้อมูล หรือข่าวสารทางสายเคเบิล การกระจายเสียง การถ่ายทอดคลื่นวิทยุ/โทรทัศน์ หรือถ่ายทอดทางดาวเทียม รวมทั้งการติดต่อสื่อสารทางโทรศัพท์ โทรเลข โทรสารและเทเล็กซ์ อินเทอร์เน็ต (Internet) รวมถึงการบำรุงรักษาระบบเครือข่ายของการสื่อสารด้วย

## 12) กิจกรรมด้านโรงพยาบาล

- กิจกรรมของโรงพยาบาลทั่วไปและโรงพยาบาลเฉพาะโรค สถานพักฟื้นสำหรับผู้ป่วย ศูนย์ป้องกันโรค โรงพยาบาลโรคจิต ศูนย์ฟื้นฟู (ที่มีการรักษาทางการแพทย์) สถานพยาบาลโรคเรื้อรัง
- กิจกรรมของศูนย์ทันตกรรม และสถาบันด้านสุขภาพอื่นๆ ซึ่งมีสิ่งอำนวยความสะดวกด้านที่พัก รวมทั้งกิจกรรมของโรงพยาบาลในฐานะที่พักอาหารและในเรือนจำ
- กิจกรรมที่ให้บริการสำหรับผู้ป่วยในเป็นส่วนใหญ่ และทำการรักษาภายใต้คำแนะนำของแพทย์ ซึ่งประกอบด้วยบริการของคณะแพทย์และผู้ช่วยแพทย์ สิ่งอำนวยความสะดวกในห้องปฏิบัติการและทางด้านเทคนิค รวมทั้งการบริการทางด้านรังสีวิทยาและสัตววิทยา สิ่งอำนวยความสะดวกด้านอาหารและด้านอื่น ๆ ของโรงพยาบาล เช่น การบริการด้านห้องฉุกเฉิน

### 1.6.3 รูปแบบการจัดตั้งตามกฎหมาย

#### 1) ส่วนบุคคล

หมายถึง สถานประกอบการที่มีเจ้าของเป็นบุคคลธรรมดาคนเดียวหรือหลายคนรวมกัน และให้หมายรวมถึงห้างหุ้นส่วนสามัญที่ไม่จดทะเบียนเป็นนิติบุคคลด้วย

#### 2) ห้างหุ้นส่วนจำกัด ห้างหุ้นส่วนสามัญนิติบุคคล

หมายถึง สถานประกอบการที่จัดตั้งขึ้นโดยคณะบุคคลตั้งแต่ 2 คนขึ้นไป รวมทุนกันเพื่อประกอบกิจการและรับผิดชอบร่วมกัน โดยจดทะเบียนถูกต้องตามกฎหมาย

#### 3) บริษัทจำกัด บริษัทจำกัด (มหาชน)

- บริษัทจำกัด หมายถึง สถานประกอบการที่จัดตั้งขึ้นโดยผู้ริเริ่มคณะหนึ่ง และได้จดทะเบียนถูกต้องตามกฎหมาย โดยมีผู้ริเริ่มดำเนินการอย่างน้อย 7 คน ขึ้นไป

- บริษัทจำกัด (มหาชน) หมายถึง สถานประกอบการที่จัดตั้งขึ้นโดยการจดทะเบียนจัดตั้งบริษัท การควบบริษัท หรือการแปรสภาพบริษัท และวัตถุประสงค์ที่จะขายหุ้นต่อประชาชน โดยมีผู้ริเริ่มดำเนินการตั้งแต่ 15 คนขึ้นไป

#### 4) ส่วนราชการ รัฐวิสาหกิจ

หมายถึง สถานประกอบการที่รัฐบาลเป็นเจ้าของหรือมีทุนอยู่ด้วย ไม่น้อยกว่าร้อยละ 50 ของทุนทั้งหมด รวมถึงสถานประกอบการที่ดำเนินการโดยรัฐบาลด้วย

#### 5) สหกรณ์

หมายถึง สถานประกอบการที่จัดตั้งขึ้นในรูปของสหกรณ์ โดยจดทะเบียนถูกต้องตามกฎหมายว่าด้วยสหกรณ์ โดยมีผู้ก่อตั้งไม่น้อยกว่า 10 คน

## 6) อื่น ๆ

หมายถึง สถานประกอบการที่จัดตั้งในรูปแบบอื่น ๆ นอกจากที่กล่าวข้างต้น เช่น มูลนิธิ สโมสร สมาคม กลุ่มแม่บ้าน ชมรมต่าง ๆ ร้านค้าสาธิต เป็นต้น

### 1.6.4 รูปแบบการจัดตั้งทางเศรษฐกิจ

#### 1) สำนักงานแห่งเดียว

หมายถึง สถานประกอบการที่ไม่มีหน่วยงานย่อยหรือสาขาอื่นใด และไม่เป็นหน่วยงานย่อยหรือสาขาของสถานประกอบการอื่น

#### 2) สำนักงานใหญ่

หมายถึง สถานประกอบการที่เป็นเจ้าของ และควบคุมกิจการของสถานประกอบการอื่นที่เป็นสำนักงานสาขาหรือหน่วยงานย่อย

#### 3) สำนักงานสาขา

หมายถึง สถานประกอบการที่เป็นสาขา หรือหน่วยงานย่อยของสถานประกอบการอื่นที่เป็นสำนักงานใหญ่

### 1.6.5 คนทำงาน

หมายถึง คนที่ทำงานในสถานประกอบการทั้งที่ได้รับเงินเดือนและไม่ได้รับเงินเดือนที่สถานประกอบการมีอยู่ตามปกติ รวมทั้งผู้ที่ปกติทำงานอยู่ในสถานประกอบการแห่งนี้ แต่ในวันดังกล่าวไม่ได้มาทำงานเนื่องจากเจ็บป่วย ลาหยุด พักผ่อน โดยได้รับค่าจ้าง/เงินเดือน ประกอบด้วย

1) **คนทำงานทั้งสิ้น** ได้แก่ เจ้าของกิจการ หุ้นส่วน หรือสมาชิกในครอบครัวที่ทำงานให้กับสถานประกอบการ ผู้ที่มาฝึกงานหรือผู้ที่ปฏิบัติงานในสถานประกอบการ ซึ่งมีจำนวนชั่วโมงทำงานไม่ต่ำกว่าสัปดาห์ละ 20 ชั่วโมง โดยเจ้าของหรือผู้ประกอบการอาจให้เงิน อาหาร เครื่องนุ่งห่ม หรือช่วยเหลือเกื้อกูลอย่างอื่น แต่ไม่ต้องรับผิดชอบในเรื่องการจ่ายค่าแรงให้ตามกฎหมาย และลูกจ้าง

2) **ลูกจ้าง** ได้แก่ ผู้ที่ปฏิบัติงานให้กับสถานประกอบการ โดยได้รับเงินเดือนหรือค่าจ้างเป็นประจำ ตั้งแต่ระดับบริหาร นักวิชาการ เสมียน พนักงานต่าง ๆ เช่น ผู้จัดการ ผู้อำนวยการ ผู้ปฏิบัติงานในห้องทดลอง พนักงานขาย และลูกจ้างที่ทำงานในกรรมวิธีการผลิต เป็นต้น ค่าจ้างที่ได้รับอาจเป็นรายปี รายสัปดาห์ รายวัน รายชั่วโมง หรือรายชิ้น ก็ได้ นอกจากนี้ยังรวมถึงผู้ที่สถานประกอบการส่งไปประจำที่สถานประกอบการอื่นด้วย เช่น พนักงานรักษาความปลอดภัย คนทำความสะอาด พนักงานขายตามห้างสรรพสินค้า เป็นต้น

#### ไม่รวมคนทำงาน ดังต่อไปนี้

- (1) ผู้บริหารหรือผู้ถือหุ้นที่ได้รับเบี้ยประชุมเป็นครั้งคราว
- (2) คนทำงานของสถานประกอบการอื่นที่มาปฏิบัติงานประจำที่สถานประกอบการแห่งนี้
- (3) คนทำงานที่รับงานไปทำที่บ้านแล้วนำมาส่ง โดยไม่ได้ลงทุนซื้อวัสดุอุปกรณ์ (แต่ถ้ามีการใช้เครื่องมือส่วนตัวเล็กน้อยได้ เช่น มีด เข็ม ค้อน)
- (4) คนงานที่ทำงานเป็นระยะเวลานาน เช่น ลาไปรับราชการทหาร

(5) คนที่สถานประกอบการจ้างมาทำงานเฉพาะอย่างเป็นครั้งคราว เช่น กรรมกรที่จ้างมา  
ขนของ พนักงานเดินตลาดหรือตัวแทนขายที่ไม่มีเงินเดือนประจำ

### 1.7 วิธีการและขั้นตอนการเก็บรวบรวมข้อมูล

การเก็บรวบรวมข้อมูลโครงการสำมะโนอุตสาหกรรม พ.ศ. 2550 ดำเนินการดังนี้

**1.7.1 ขั้นการเก็บรวบรวมข้อมูลพื้นฐาน** ดำเนินการ โดยส่งเจ้าหน้าที่ออกไปทำการนับและจดบันทึก  
จำนวน และข้อมูลพื้นฐานเกี่ยวกับสถานที่ตั้ง ประเภทของกิจการ จำนวนคนทำงาน รูปแบบการจัดตั้งตามกฎหมาย  
รูปแบบการจัดตั้งทางเศรษฐกิจ และการมีต่างประเทศร่วมลงทุนหรือถือหุ้นของสถานประกอบการ

1) ที่ตั้งอยู่นอกเขตเทศบาลทั่วประเทศ ระหว่างเดือนเมษายน – พฤษภาคม 2549

2) ที่ตั้งอยู่ในกรุงเทพมหานคร เมืองพัทยา และเขตเทศบาลทั่วประเทศ ระหว่างเดือน  
ธันวาคม 2549 – กุมภาพันธ์ 2550

**1.7.2 ขั้นการเก็บรวบรวมข้อมูลรายละเอียดการดำเนินกิจการ** ดำเนินการ โดยส่งเจ้าหน้าที่ออกไป  
สัมภาษณ์ เพื่อเก็บรวบรวมข้อมูลรายละเอียดของสถานประกอบการอุตสาหกรรมการผลิต โดยใช้วิธีการเลือก  
ตัวอย่างสำหรับสถานประกอบการที่มีคนทำงาน 1 – 10 คน ส่วนสถานประกอบการที่มีคนทำงานมากกว่า 10 คน  
จะทำการเก็บรวบรวมข้อมูลทุกสถานประกอบการ ระหว่างเดือนมิถุนายน – กันยายน 2550

## 1.8 การประมวลผลข้อมูล

การประมวลผลข้อมูลทุกขั้นตอน และการจัดทำรายงานผลระดับจังหวัด ดำเนินการที่สำนักงานสถิติจังหวัด โดยสำนักงานสถิติแห่งชาติในส่วนกลางให้การสนับสนุนทางด้านวิชาการ เช่น การจัดทำโปรแกรมสำหรับการบันทึกข้อมูลและประมวลผลข้อมูล และการจัดทำต้นฉบับรายงานและตารางเสนอผล เป็นต้น สำหรับการประมวลผลระดับภาคและทั่วประเทศ ดำเนินการที่สำนักงานสถิติแห่งชาติในส่วนกลาง

## 1.9 การนำเสนอข้อมูลและการจัดทำรายงาน

การจัดทำรายงานผลสำมะโนอุตสาหกรรม พ.ศ. 2550 (ข้อมูลพื้นฐาน : นอกเขตเทศบาล) มีดังนี้

- 1) รายงานผลเบื้องต้น ระดับภาคและทั่วราชอาณาจักร
- 2) รายงานผลระดับจังหวัด จำนวน 75 ฉบับ
- 3) รายงานผลระดับภาคและทั่วราชอาณาจักร จำนวน 6 ฉบับ ได้แก่ รายงานผลของปริมณฑล ภาคกลาง ภาคเหนือ ภาคตะวันออกเฉียงเหนือ ภาคใต้ และทั่วราชอาณาจักร



## บทที่ 2

### สรุปข้อมูลที่สำคัญ

#### 2.1 จำนวนสถานประกอบการ

ผลจากการทำสำมะโนอุตสาหกรรม พ.ศ. 2550 ในขั้นตอนการนับจดสถานประกอบการ พ.ศ. 2550 นับจดเฉพาะนอกเขตเทศบาล พบว่ามีสถานประกอบการจำนวน 10,619 สถานประกอบการ เป็นสถานประกอบการที่อยู่ในอำเภอเมืองราชบุรีมากที่สุดประมาณ 2,688 สถานประกอบการ หรือร้อยละ 25.3 รองลงมาคือสถานประกอบการที่อยู่ในอำเภอบ้านโป่ง และอำเภอโพธาราม มีจำนวน 2,396 และ 1,603 สถานประกอบการ หรือร้อยละ 22.5 และ 15.1 ตามลำดับ อำเภอปากท่อมีสถานประกอบการจำนวน 1,115 สถานประกอบการ หรือร้อยละ 10.5 สำหรับอำเภอจอมบึงและอำเภอดำเนินสะดวก มีจำนวนสถานประกอบการเท่ากันคือประมาณ 806 สถานประกอบการ หรือร้อยละ 7.6 ที่เหลือจำนวน 870 สถานประกอบการ หรือร้อยละ 8.3 สถานประกอบการกระจายอยู่ในอำเภอสวนผึ้ง อำเภอวัดเพลง และกิ่งอำเภอบ้านคา ในสัดส่วนที่ใกล้เคียงกัน (ตาราง ก)

ตาราง ก จำนวนและร้อยละของสถานประกอบการ จำแนกตามอำเภอ

อำเภอ	จำนวน	ร้อยละ
<b>รวม</b>	<b>10,619</b>	<b>100.0</b>
อำเภอเมืองราชบุรี	2,688	25.3
อำเภอจอมบึง	806	7.6
อำเภอสวนผึ้ง	314	3.0
อำเภอดำเนินสะดวก	806	7.6
อำเภอบ้านโป่ง	2,396	22.5
อำเภอบางแพะ	335	3.1
อำเภอโพธาราม	1,603	15.1
อำเภอปากท่อ	1,115	10.5
อำเภอวัดเพลง	208	2.0
กิ่งอำเภอบ้านคา	348	3.3

## 2.2 กิจกรรมทางเศรษฐกิจ

จากการทำสำมะโนอุตสาหกรรม พ.ศ. 2550 พบว่าสถานประกอบการ การขายปลีก ยกเว้น ยานยนต์และรถจักรยานยนต์ รวมทั้งการซ่อมแซมของใช้ส่วนบุคคลและของใช้ในครัวเรือน มีจำนวน สถานประกอบการมากที่สุดร้อยละ 40.3 รองลงมาเป็นสถานประกอบการ การผลิต ร้อยละ 16.2 โรงแรมและภัตตาคาร การขาย การบำรุงรักษาและการซ่อมแซมยานยนต์และรถจักรยานยนต์ รวมทั้ง การขายปลีกน้ำมันเชื้อเพลิงรถยนต์ กิจกรรมนันทนาการและการบริการอื่นๆ กล่าวคือประมาณร้อยละ 14.1, 11.8 และ 6.7 ตามลำดับ ที่เหลืออีกประมาณร้อยละ 10.9 เป็นกิจกรรมทางเศรษฐกิจ อื่นๆ เช่น การขายส่งและการค้าเพื่อค่านายหน้า ยกเว้นยานยนต์และรถจักรยานยนต์ กิจกรรมด้าน อสังหาริมทรัพย์ การขนส่งทางบก สถานที่เก็บสินค้า ตัวแทนธุรกิจการท่องเที่ยวและการ โทรคมนาคม การให้เช่าเครื่องจักรและเครื่องอุปกรณ์โดยไม่มีผู้ควบคุม การวิจัยและการพัฒนา และ กิจกรรมด้านอื่นๆ การก่อสร้าง กิจกรรมด้านคอมพิวเตอร์และกิจกรรมที่เกี่ยวข้อง และกิจกรรมด้าน โรงพยาบาล เป็นต้น (ตาราง ข)

ตาราง ข จำนวนและร้อยละของสถานประกอบการ จำแนกตามกิจกรรมทางเศรษฐกิจ

กิจกรรมทางเศรษฐกิจ	จำนวน	ร้อยละ
<b>รวม</b>	<b>10,619</b>	<b>100.0</b>
□ การขาย การบำรุงรักษา และการซ่อมแซมยานยนต์และรถจักรยานยนต์ รวมทั้งการขายปลีกน้ำมันเชื้อเพลิงรถยนต์	1,251	11.8
□ การขายส่งและการค้าเพื่อค่านายหน้า ชกเว้นยานยนต์และรถจักรยานยนต์	353	3.3
□ การขายปลีก ชกเว้นยานยนต์และรถจักรยานยนต์ รวมทั้งการซ่อมแซมของใช้ส่วนบุคคลและของใช้ในครัวเรือน	4,281	40.3
□ โรงแรมและภัตตาคาร	1,493	14.1
□ กิจกรรมด้านอสังหาริมทรัพย์	286	2.7
□ กิจกรรมด้านคอมพิวเตอร์และกิจกรรมที่เกี่ยวข้อง	12	0.1
□ การให้เช่าเครื่องจักรและเครื่องอุปกรณ์โดยไม่มีผู้ควบคุม การวิจัยและการพัฒนา และกิจกรรมด้านธุรกิจอื่น ๆ	163	1.5
□ กิจกรรมนันทนาการและการบริการอื่น ๆ	712	6.7
□ การผลิต	1,724	16.2
□ การก่อสร้าง	134	1.3
□ การขนส่งทางบก สถานที่เก็บสินค้า ตัวแทนธุรกิจการท่องเที่ยว และการโทรคมนาคม	206	1.9
□ กิจกรรมด้านโรงพยาบาล	4	0.1

ตาราง ค จำนวนและร้อยละของสถานประกอบการ จำแนกตามกิจกรรมทางเศรษฐกิจ

และขนาดของสถานประกอบการ

กิจกรรมทางเศรษฐกิจ	รวม	ขนาดของสถานประกอบการ (จำนวนคนทำงาน)		
		1 – 50 คน	51 – 200 คน	มากกว่า 200 คน
รวม	10,619 (100.0)	10,503 98.9	79 0.7	37 0.4
□ การขาย การบำรุงรักษา และการซ่อมแซมยานยนต์และรถจักรยานยนต์ รวมทั้งการขายปลีกน้ำมันเชื้อเพลิงรถยนต์	1,251 (100.0)	1,250 99.1	1 0.1	-
□ การขายส่งและการค้าเพื่อค้าขายหน้า ยกเว้นยานยนต์และรถจักรยานยนต์	353 (100.0)	348 98.6	4 1.1	1 0.3
□ การขายปลีก ยกเว้นยานยนต์และรถจักรยานยนต์ รวมทั้งการซ่อมแซมของใช้ส่วนบุคคลและของใช้ในครัวเรือน	4,281 (100.0)	4,281 100.0	-	-
□ โรงแรมและภัตตาคาร	1,493 (100.0)	1,493 100.0	-	-
□ กิจกรรมด้านอสังหาริมทรัพย์	286 (100.0)	286 100.0	-	-
□ กิจกรรมด้านคอมพิวเตอร์และกิจกรรมที่เกี่ยวข้อง	12 (100.0)	12 100.0	-	-
□ การให้เช่าเครื่องจักรและเครื่องอุปกรณ์โดยไม่มีผู้ควบคุม การวิจัยและการพัฒนา และกิจกรรมด้านธุรกิจอื่น ๆ	163 (100.0)	162 99.4	1 0.6	-
□ กิจกรรมนันทนาการและการบริการอื่น ๆ	712 (100.0)	710 99.7	2 0.3	-
□ การผลิต	1,724 (100.0)	1,627 94.4	67 3.9	30 1.7
□ การก่อสร้าง	134 (100.0)	131 97.8	2 1.5	1 0.7
□ การขนส่งทางบก สถานที่เก็บสินค้า ตัวแทนธุรกิจการท่องเที่ยว และการโทรคมนาคม	206 (100.0)	206 100.0	-	-
□ กิจกรรมด้านโรงพยาบาล	4 (100.0)	1 25.0	2 50.0	1 25.0

เมื่อพิจารณากิจกรรมทางเศรษฐกิจ จำแนกตามขนาดของสถานประกอบการ พบว่านอกเขตเทศบาล สถานประกอบการส่วนใหญ่ร้อยละ 98.9 เป็นสถานประกอบการขนาดย่อม คือมีคนทำงานเพียง 1 – 50 คน ในขณะที่สถานประกอบการขนาดกลาง ที่มีคนทำงาน 51 – 200 คน มีประมาณร้อยละ 0.7 และสถานประกอบการขนาดใหญ่ ที่มีคนทำงานมากกว่า 200 คน มีประมาณร้อยละ 0.4 (ตาราง ค)



### 2.3 ขนาดของสถานประกอบการ

ในการพิจารณาเกี่ยวกับขนาดของสถานประกอบการ จะพบว่านอกเขตเทศบาล สถานประกอบการส่วนใหญ่ร้อยละ 90.6 เป็นกิจกรรมขนาดย่อม คือมีคนทำงานเพียง 1–5 คน ในขณะที่สถานประกอบการที่มีคนทำงาน 6–10 คน มีประมาณร้อยละ 4.7 และสถานประกอบการที่มีคนทำงาน 11–20 คน , 21–100 คน และคนทำงานตั้งแต่ 101 คนขึ้นไปมีประมาณร้อยละ 2.4 , 1.6 และ 0.7 ตามลำดับ ที่เหลือร้อยละ 0.2 รูปแบบการจัดตั้งตามกฎหมายเป็นสหกรณ์ ส่วนราชการ รัฐวิสาหกิจ และอื่น ๆ (กลุ่มแม่บ้าน) เป็นต้น (ตาราง ง)

### 2.4 รูปแบบการจัดตั้งตามกฎหมาย

สถานประกอบการที่มีรูปแบบการจัดตั้งตามกฎหมาย นอกเขตเทศบาลส่วนใหญ่จะดำเนินกิจการในลักษณะเป็นเจ้าของ คือส่วนบุคคลถึงร้อยละ 96.4 บริษัทจำกัด บริษัทจำกัด (มหาชน) และ ห้างหุ้นส่วนจำกัด ห้างหุ้นส่วนสามัญนิติบุคคล มีเพียงร้อยละ 2.1 และ 1.3 ตามลำดับ (ตาราง ง)

## 2.5 รูปแบบการจัดตั้งทางเศรษฐกิจ

สถานประกอบการที่มีรูปแบบการจัดตั้งทางเศรษฐกิจ นอกเขตเทศบาลส่วนใหญ่จะมีรูปแบบการจัดตั้งเป็นสำนักงานแห่งเดียวถึงร้อยละ 99.1 สำนักงานสาขา ประมาณร้อยละ 0.7 ที่เหลือเป็นสำนักงานใหญ่มีประมาณร้อยละ 0.2 (ตาราง ง)

ตาราง ง จำนวนและร้อยละของสถานประกอบการ จำแนกตามลักษณะของสถานประกอบการ

ลักษณะของสถานประกอบการ	จำนวน	ร้อยละ
<b>รวม</b>	<b>10,619</b>	<b>100.0</b>
<b>ขนาดของสถานประกอบการ (จำนวนคนทำงาน)</b>		
1 – 5 คน	9,617	90.6
6 – 10 คน	497	4.7
11 – 20 คน	265	2.4
21 – 100 คน	167	1.6
ตั้งแต่ 101 คนขึ้นไป	73	0.7
<b>รูปแบบการจัดตั้งตามกฎหมาย</b>		
ส่วนบุคคล	10,238	96.4
ห้างหุ้นส่วนจำกัด ห้างหุ้นส่วนสามัญนิติบุคคล	141	1.3
บริษัทจำกัด บริษัทจำกัด (มหาชน)	225	2.1
ส่วนราชการ รัฐวิสาหกิจ	3	..
สหกรณ์	6	0.1
อื่น ๆ	6	0.1
<b>รูปแบบการจัดตั้งทางเศรษฐกิจ</b>		
สำนักงานแห่งเดียว	10,526	99.1
สำนักงานใหญ่	17	0.2
สำนักงานสาขา	76	0.7

หมายเหตุ : .. มีค่าเพียงเล็กน้อย

## 2.6 คนทำงานและลูกจ้าง

### 1) จำนวนคนทำงาน

จากการทำสำมะโนอุตสาหกรรม พ.ศ. 2550 นอกเขตเทศบาล พบว่า การดำเนินการผลิต มีจำนวนคนทำงานมากที่สุด ประมาณร้อยละ 60.2 รองลงมาการขายปลีก ยกเว้นยานยนต์และรถจักรยานยนต์ รวมทั้งการซ่อมแซมของใช้ส่วนบุคคลและของใช้ในครัวเรือน มีจำนวนคนทำงานประมาณร้อยละ 13.5 สถานประกอบการ โรงแรมและภัตตาคาร การขายปลีก การบำรุงรักษาและการซ่อมแซมยานยนต์และรถจักรยานยนต์ รวมทั้งการขายปลีกน้ำมันเชื้อเพลิงรถยนต์ และการขายส่งและการค้าเพื่อค่านายหน้า ยกเว้นยานยนต์ และรถจักรยานยนต์ มีสัดส่วนใกล้เคียงกัน กล่าวคือมีจำนวนคนทำงานประมาณร้อยละ 5.9 , 5.5 และ 4.4 ตามลำดับ ที่เหลืออีกประมาณร้อยละ 10.5 เป็นการดำเนินกิจกรรมด้านอสังหาริมทรัพย์ด้านคอมพิวเตอร์ และกิจกรรมที่เกี่ยวข้อง การให้เช่าเครื่องจักรและอุปกรณ์โดยไม่มีผู้ควบคุม การวิจัยและการพัฒนา และกิจกรรมด้านธุรกิจอื่นๆ กิจกรรมนันทนาการและการบริการอื่นๆ การก่อสร้าง การขนส่งทางบก สถานที่เก็บสินค้า ตัวแทนธุรกิจ การท่องเที่ยว และการโทรคมนาคม และโรงพยาบาล เป็นต้น (ตาราง จ)

### 2) จำนวนลูกจ้าง

จากการทำสำมะโนอุตสาหกรรม พ.ศ. 2550 นอกเขตเทศบาลพบว่าการดำเนินการผลิต มีจำนวนลูกจ้างมากที่สุด ประมาณร้อยละ 79.4 รองลงมาการก่อสร้าง การขาย การบำรุงรักษา และการซ่อมแซมยานยนต์และรถจักรยานยนต์ รวมทั้งการขายปลีกน้ำมันเชื้อเพลิงรถยนต์ และการขายส่งและการค้าเพื่อค่านายหน้า ยกเว้นยานยนต์และรถจักรยานยนต์ มีสัดส่วนใกล้เคียงกัน กล่าวคือมีจำนวนลูกจ้างประมาณร้อยละ 3.5 , 3.3 และ 3.2 ตามลำดับ ที่เหลืออีกประมาณร้อยละ 10.6 เป็นการดำเนินการขายปลีก ยกเว้นยานยนต์และรถจักรยานยนต์ รวมทั้งการซ่อมแซมของใช้ส่วนบุคคล และของใช้ในครัวเรือน โรงแรมและภัตตาคาร กิจกรรมด้านอสังหาริมทรัพย์ กิจกรรมด้านคอมพิวเตอร์ และกิจกรรมที่เกี่ยวข้อง การให้เช่าเครื่องจักรและเครื่องอุปกรณ์โดยไม่มีผู้ควบคุม การวิจัยและการพัฒนา และกิจกรรมด้านธุรกิจอื่นๆ กิจกรรมนันทนาการและการบริการอื่นๆ การขนส่งทางบก สถานที่เก็บสินค้า ตัวแทนธุรกิจการท่องเที่ยว และกิจกรรมด้านโรงพยาบาล เป็นต้น (ตาราง จ)

ตาราง จ จำนวนและร้อยละของคนทำงานและลูกจ้าง จำแนกตามขนาดของสถานประกอบการและกิจกรรมทางเศรษฐกิจ

ขนาดของสถานประกอบการ/ กิจกรรมทางเศรษฐกิจ	จำนวนสถาน ประกอบการ	คนทำงาน		ลูกจ้าง	
		จำนวน	ร้อยละ	จำนวน	ร้อยละ
<b>รวม</b>	<b>10,619</b>	<b>56,082</b>	<b>100.0</b>	<b>38,775</b>	<b>100.0</b>
<b>ขนาดของสถานประกอบการ (จำนวนคนทำงาน)</b>					
1 – 15 คน	10,309	22,462	40.1	7,061	18.2
16 – 25 คน	121	2,368	4.2	1,863	4.8
26 – 30 คน	20	556	1.0	438	1.1
31 – 50 คน	53	2,088	3.7	1,972	5.1
51 – 200 คน	79	8,272	14.7	8,549	22.1
มากกว่า 200 คน	37	20,336	36.3	18,892	48.7
<b>กิจกรรมทางเศรษฐกิจ</b>					
□ การขาย การบำรุงรักษา และการซ่อมแซมยานยนต์และรถจักรยานยนต์ รวมทั้งการขายปลีกน้ำมันเชื้อเพลิงรถยนต์	1,251	3,095	5.5	1,276	3.3
□ การขายส่งและการค้าเพื่อค้าขายหน้า ยกเว้นยานยนต์และรถจักรยานยนต์	353	2,449	4.4	1,259	3.2
□ การขายปลีก ยกเว้นยานยนต์และรถจักรยานยนต์ รวมทั้งการซ่อมแซม ของใช้ส่วนบุคคลและของใช้ในครัวเรือน	4,281	7,557	13.5	775	2.0
□ โรงแรมและภัตตาคาร	1,493	3,295	5.9	863	2.2
□ กิจกรรมด้านอสังหาริมทรัพย์	286	373	0.7	61	0.1
□ กิจกรรมด้านคอมพิวเตอร์และกิจกรรมที่เกี่ยวข้อง	12	32	0.1	14	0.1
□ การให้เช่าเครื่องจักรและเครื่องอุปกรณ์โดยไม่มีผู้ควบคุม การวิจัยและ การพัฒนา และกิจกรรมด้านธุรกิจอื่น ๆ	163	702	1.2	416	1.1
□ กิจกรรมนันทนาการและการบริการอื่น ๆ	712	1,924	3.4	1,013	2.6
□ การผลิต	1,724	33,793	60.2	30,781	79.4
□ การก่อสร้าง	134	1,563	2.8	1,374	3.5
□ การขนส่งทางบก สถานที่เก็บสินค้า ตัวแทนธุรกิจการท่องเที่ยว และการโทรคมนาคม	206	374	0.7	132	0.4
□ กิจกรรมด้านโรงพยาบาล	4	925	1.6	811	2.1

ตารางสถิติ  
*Statistical Tables*





## STATISTICAL TABLES

- TABLE 1** NUMBER OF ESTABLISHMENTS BY ECONOMIC ACTIVITY, AMPHOE AND TAMBON
- TABLE 2** NUMBER OF ESTABLISHMENTS BY FORM OF LEGAL ORGANIZATION, AMPHOE AND TAMBON
- TABLE 3** NUMBER OF ESTABLISHMENTS BY FORM OF ECONOMIC ORGANIZATION, AMPHOE AND TAMBON
- TABLE 4** NUMBER OF ESTABLISHMENTS BY PROPORTION OF FOREIGN INVESTMENT OR SHARE HOLDING, AMPHOE AND TAMBON
- TABLE 5** NUMBER OF ESTABLISHMENTS BY THE COUNTRY INVESTMENT OR SHARE HOLDING, AMPHOE AND TAMBON
- TABLE 6** NUMBER OF ESTABLISHMENTS BY SIZE OF ESTABLISHMENT (NUMBER OF PERSONS ENGAGED), AMPHOE AND TAMBON
- TABLE 7** NUMBER OF PERSONS ENGAGED IN ESTABLISHMENTS BY SIZE OF ESTABLISHMENT (NUMBER OF PERSONS ENGAGED), AMPHOE AND TAMBON
- TABLE 8** NUMBER OF ESTABLISHMENTS BY SIZE OF ESTABLISHMENT (NUMBER OF EMPLOYEES), AMPHOE AND TAMBON
- TABLE 9** NUMBER OF EMPLOYEES IN ESTABLISHMENTS BY SIZE OF ESTABLISHMENT (NUMBER OF EMPLOYEES), AMPHOE AND TAMBON
- TABLE 10** NUMBER OF ESTABLISHMENTS BY FORM OF LEGAL ORGANIZATION AND ECONOMIC ACTIVITY
- TABLE 11** NUMBER OF ESTABLISHMENTS BY FORM OF ECONOMIC ORGANIZATION AND ECONOMIC ACTIVITY
- TABLE 12** NUMBER OF ESTABLISHMENTS BY PROPORTION OF FOREIGN INVESTMENT OR SHARE HOLDING AND ECONOMIC ACTIVITY
- TABLE 13** NUMBER OF ESTABLISHMENTS BY THE COUNTRY INVESTMENT OR SHARE HOLDING AND ECONOMIC ACTIVITY
- TABLE 14** NUMBER OF ESTABLISHMENTS BY SIZE OF ESTABLISHMENT (NUMBER OF PERSONS ENGAGED) AND ECONOMIC ACTIVITY
- TABLE 15** NUMBER OF PERSONS ENGAGED IN ESTABLISHMENTS BY SIZE OF ESTABLISHMENT (NUMBER OF PERSONS ENGAGED) AND ECONOMIC ACTIVITY
- TABLE 16** NUMBER OF ESTABLISHMENTS BY SIZE OF ESTABLISHMENT (NUMBER OF EMPLOYEES) AND ECONOMIC ACTIVITY
- TABLE 17** NUMBER OF EMPLOYEES IN ESTABLISHMENTS BY SIZE OF ESTABLISHMENT (NUMBER OF EMPLOYEES) AND ECONOMIC ACTIVITY

ตาราง 1 จำนวนสถานประกอบการ จำแนกตามกิจกรรมทางเศรษฐกิจ อำเภอและตำบล

TABLE 1 NUMBER OF ESTABLISHMENTS BY ECONOMIC ACTIVITY, AMPHOE AND TAMBON

	จำนวนสถานประกอบการ	กิจกรรมทางเศรษฐกิจ Economic Activity													Ratchaburi
		การขายและการซ่อมแซมยานยนต์รวมทั้งการขายปลีกน้ำมันเชื้อเพลิงรถยนต์	การขายและการค้าเพื่อค้าขายหน้ายกวันและรถจักรยานยนต์	การขายปลีกยกเว้นยานยนต์และรถจักรยานยนต์รวมทั้งการซ่อมแซมของใช้ส่วนบุคคลและของใช้ในครัวเรือน	โรงแรมและภัตตาคาร	กิจกรรมด้านอสังหาริมทรัพย์	กิจกรรมด้านคอมพิวเตอร์ที่เกี่ยวข้อง	การให้เช่าเครื่องจักรและเครื่องมือการโดยไม่มีผู้ควบคุมฯ	นันทนาการและการบริการอื่นๆ	การผลิต	การก่อสร้าง	การขนส่งทางบก	กิจกรรมด้านโรงพยาบาล	Amphoe / Tambon	
<b>ราชบุรี</b>	<b>10,619</b>	<b>1,251</b>	<b>353</b>	<b>4,281</b>	<b>1,493</b>	<b>286</b>	<b>12</b>	<b>163</b>	<b>712</b>	<b>1,724</b>	<b>134</b>	<b>206</b>	<b>4</b>	<b>4</b>	
เมืองราชบุรี	2,688	318	99	894	397	28	9	42	182	605	60	54	-	-	
เจดีย์หัก	535	110	24	172	80	8	3	4	27	94	8	5	-	-	
ดอนตะโก	319	35	9	86	48	4	1	11	30	68	17	10	-	-	
หนองกลางนา	86	7	6	22	15	1	1	2	5	17	-	10	-	-	
หัวขี้ไต้	172	32	6	58	30	1	-	-	10	23	6	6	-	-	
คู้้งน้ำวน	74	5	11	21	12	-	-	4	6	12	-	3	-	-	
คู้้งกระถิน	76	9	2	30	13	-	-	1	7	4	5	5	-	-	
สามเรือน	135	6	6	34	12	3	-	2	13	56	3	-	-	-	
พิทุสทอง	43	4	3	19	6	1	-	-	4	4	1	1	-	-	
น้ำพุ	85	19	3	39	13	-	-	-	2	5	4	-	-	-	
ดอนแร่	152	7	-	33	10	1	-	2	10	87	2	-	-	-	
หินกอง	163	13	5	64	40	3	1	-	9	22	5	1	-	-	
เขาแร้ง	103	2	2	61	7	-	1	2	8	18	-	2	-	-	

ตาราง 1 จำนวนสถานประกอบการ จำแนกตามกิจกรรมทางเศรษฐกิจ อำเภอและตำบล (ต่อ)

TABLE 1 NUMBER OF ESTABLISHMENTS BY ECONOMIC ACTIVITY, AMPHOE AND TAMBON (Cont'd)

	กิจกรรมทางเศรษฐกิจ Economic Activity											กิจการรวมด้าน โรงพยาบาล Hospital activities			
	จำนวน สถาน ประกอบการ Number of establishments	การขาย และการซ่อมแซม ยานยนต์ และรถจักรยานยนต์ รวมทั้ง การขายปลีกน้ำมัน เชื้อเพลิงรถยนตร์	การขายส่ง และการค้า เพื่อค้าขายหน้า ขายปลีก และ รถจักรยานยนต์ Wholesale trade and commission trade, except of motor vehicles and motorcycles	การขายปลีก ยกเว้นยานยนต์ และรถจักรยานยนต์ รวมทั้ง การซ่อมแซม ของใช้ส่วนบุคคล และ ของใช้ในครัวเรือน Retail trade, except of motor vehicles and motorcycles; repair of personal and household goods	โรงแรม และ ภัตตาคาร Hotels and restaurants	กิจกรรมด้าน อสังหาริมทรัพย์ Real estate activities	กิจกรรมด้าน คอมพิวเตอร์ และกิจการ ที่เกี่ยวข้อง Computer and related activities	การให้เช่าเครื่องจักร และเครื่องมือ โดยไม่มีผู้ควบคุม การวิจัย และการพัฒนา และกิจการ ด้านธุรกิจอื่น ๆ Renting of machinery and equipment without operator etc., research and development and other business activities	กิจกรรม นันทนาการ และ การบริการอื่น ๆ Recreational and other service activities	การผลิต Manufacturing	การก่อสร้าง Construction		การขนส่งทางบก การเดินเรือ การทางอากาศ การโทรคมนาคม Other land transport, storage and warehousing, activities of travel agencies and telecommunications		
เกาะพัฒนา	160	13	9	71	24	-	-	8	18	16	-	1	-	-	Ko Phlupphla
หุดมดิน	72	4	1	24	14	4	1	-	4	18	1	1	-	-	Lum Din
บางป่า	79	9	3	35	15	1	-	1	5	9	1	-	-	-	Bang Pa
ดู่บัว	282	22	5	70	39	-	1	5	14	121	3	2	-	-	Khu Bua
ท่าราบ	64	3	1	23	9	1	-	-	6	16	4	1	-	-	Tha Rap
บ้านไร่	88	18	3	32	10	-	-	-	4	15	-	6	-	-	Ban Rai
<b>จอมบึง</b>	<b>806</b>	<b>98</b>	<b>20</b>	<b>350</b>	<b>96</b>	<b>5</b>	<b>-</b>	<b>9</b>	<b>35</b>	<b>137</b>	<b>6</b>	<b>49</b>	<b>1</b>	<b>1</b>	<b>Chom Bueang</b>
จอมบึง	231	39	11	80	41	2	-	6	14	28	1	8	1	1	Chom Bueang
ปากช่อง	156	11	1	67	17	-	-	-	9	10	4	37	-	-	Pak Chong
เข็กไพร	79	20	-	38	9	-	-	1	5	2	1	3	-	-	Boek Phrai
ด่านทับตะโก	103	13	4	58	13	-	-	1	4	10	-	-	-	-	Dan Thap Tako
แก้มช้าง	68	7	3	44	7	1	-	1	2	3	-	-	-	-	Kaem On
รางบัว	169	8	1	63	9	2	-	-	1	84	-	1	-	-	Rang Bua

ตาราง 1 จำนวนสถานประกอบการ จำแนกตามกิจกรรมทางเศรษฐกิจ อำเภอและตำบล (ต่อ)

TABLE 1 NUMBER OF ESTABLISHMENTS BY ECONOMIC ACTIVITY, AMPHOE AND TAMBON (Cont'd)

อำเภอ / ตำบล	จำนวน สถาน ประกอบการ Number of establishments	กิจกรรมทางเศรษฐกิจ Economic Activity											กิจกรรมด้าน โรงพยาบาล Hospital activities	กิจกรรมด้าน Amphoe / Tambon	
		การขาย การบริการ และการซ่อมแซม ยานยนต์ และรถจักรยานยนต์ รวมทั้ง การขายปลีกน้ำมัน เชื้อเพลิงรถยนต์ Sale, maintenance and repair of motor vehicles and motorcycles; retail sale of automotive fuel	การขายส่ง และการค้า เพื่อค้าขายหน้า ขาย ยานยนต์และ รถจักรยานยนต์ Wholesale trade and commission trade; except of motor vehicles and motorcycles	การขายปลีก ยกเว้นยานยนต์ และรถจักรยานยนต์ รวมทั้ง การซ่อมแซม ของใช้ส่วนบุคคล และ ของใช้ในครัวเรือน Retail trade, except of motor vehicles and motorcycles; repair of personal and household goods	โรงแรม และ ภัตตาคาร Hotels and restaurants	กิจกรรมด้าน อสังหาริมทรัพย์ Real estate activities	กิจกรรมด้าน คอมพิวเตอร์ และกิจการ ที่เกี่ยวข้อง Computer and related activities	การให้เช่าเครื่องจักร และเครื่องอุปกรณ์ โดยไม่มีผู้ควบคุมฯ การวิจัย และการพัฒนา และกิจการ ด้านธุรกิจอื่น ๆ Renting of machinery and equipment without operator etc., research and development and other business activities	กิจกรรม นันทนาการ และการบริการอื่น ๆ Recreational and other service activities	การผลิต Manufacturing	การก่อสร้าง Construction	การขนส่งทางบก การเก็บสินค้า ตัวแทนธุรกิจ การท่องเที่ยว และ การโทรคมนาคม Other land transport, storage and warehousing, activities of travel agencies and telecommunications			
<b>สามฝั่ง</b>	<b>314</b>	<b>25</b>	<b>9</b>	<b>198</b>	<b>43</b>	<b>1</b>	<b>-</b>	<b>2</b>	<b>4</b>	<b>30</b>	<b>1</b>	<b>1</b>	<b>1</b>	<b>-</b>	<b>Suan Phueng</b>
สามฝั่ง	98	5	2	72	14	1	-	-	-	4	-	-	-	-	Suan Phueng
ป่าหยา	61	7	-	40	8	-	-	2	2	2	-	-	-	-	Pa Wai
ท่าเคย	93	7	7	46	11	-	-	-	1	19	1	1	1	-	Tha Khoei
ตะนาวศรี	62	6	-	40	10	-	-	-	1	5	-	-	-	-	Tanao Si
<b>ดำเนินสะดวก</b>	<b>806</b>	<b>98</b>	<b>17</b>	<b>394</b>	<b>107</b>	<b>17</b>	<b>3</b>	<b>12</b>	<b>67</b>	<b>85</b>	<b>3</b>	<b>2</b>	<b>1</b>	<b>1</b>	<b>Damnoen Saduak</b>
ประสาทสิทธิ์	34	-	1	20	8	-	-	-	-	3	1	1	1	-	Prasat Sit
ตาหลวง	21	1	1	12	3	-	-	-	2	2	-	-	-	-	Ta Luang
ดอนกรวย	153	25	-	75	10	11	-	2	8	22	-	-	-	-	Don Krui
ดอนดั่ง	102	10	3	45	14	1	-	3	10	16	-	-	-	-	Don Khlang
บัวงาม	63	8	-	31	10	-	-	-	1	13	-	-	-	-	Bua Ngam
บ้านไร่	105	14	2	64	10	1	-	-	11	3	-	-	-	-	Ban Rai
แพงพวย	116	10	3	53	17	-	-	-	18	12	2	1	1	-	Phaengphuai
สีหมัน	26	1	2	12	7	-	-	-	1	3	-	-	-	-	Si Muen



ตาราง 1 จำนวนสถานประกอบการ จำแนกตามกิจกรรมทางเศรษฐกิจ อำเภอและตำบล (ต่อ)

TABLE 1 NUMBER OF ESTABLISHMENTS BY ECONOMIC ACTIVITY, AMPHOE AND TAMBON (Cont'd)

	กิจกรรมทางเศรษฐกิจ Economic Activity													กิจกรรมด้าน โรงพยาบาล Hospital activities	กิจกรรมด้าน การขนส่งทางบก การเก็บสินค้าฯ ตัวแทนธุรกิจ การท่องเที่ยว และ การโทรคมนาคม Other land transport, storage and warehousing, activities of travel agencies and telecommunications	การก่อสร้าง Construction	การผลิต Manufacturing	กิจกรรม นันทนาการ และ การบริการอื่นๆ Recreational and other service activities	กิจกรรม การให้เช่าเครื่องจักร และเครื่องอุปกรณ์ โดยไม่มีผู้ควบคุมฯ การวิจัย และการพัฒนา และกิจกรรม ด้านธุรกิจอื่นๆ Renting of machinery and equipment without operator etc., research and development and other business activities	กิจกรรมด้าน คอมพิวเตอร์ และกิจกรรม ที่เกี่ยวข้อง Computer and related activities	กิจกรรมด้าน อสังหาริมทรัพย์ Real estate activities	โรงแรม และ ภัตตาคาร Hotels and restaurants	การขายปลีก ยกเว้นยานยนต์ และรถจักรยานยนต์ รวมทั้ง การซ่อมแซม ของใช้ส่วนบุคคล และ ของใช้ในชีวิตประจำวัน Retail trade, except of motor vehicles and motorcycles; repair of personal and household goods	การขายส่ง และการค้า เพื่อค้าขายหน้า ขายปลีก และ รถจักรยานยนต์ Wholesale trade and commission trade, except of motor vehicles and motorcycles	การขาย การบำรุงรักษา และการซ่อมแซม ยานยนต์ และรถจักรยานยนต์ รวมทั้ง การขายปลีกน้ำมัน เชื้อเพลิงรถจักรยานยนต์ Sale, maintenance and repair of motor vehicles and motorcycles; retail sale of automotive fuel	จำนวน สถาน ประกอบการ Number of establishments	
	กิจกรรมด้าน การบริการด้าน สุขภาพ Hospital activities																										
ท่านัด ขุนพิทักษ์ ดอนไผ่	73	12	1	24	15	1	3	5	5	6	-	-	-	1	6	-	-	-	5	5	3	3	1	Tha Nat			
บ้านปิ้ง	2,396	279	92	878	324	175	-	32	161	387	26	41	1	1	1	1	1	1	1	1	1	1	1	Ban Pong			
ปากแรต	427	62	37	115	56	22	-	11	28	83	6	7	-	-	83	6	-	-	7	-	-	-	-	Pak Raet			
หนองกบ	288	27	13	116	62	7	-	2	16	38	4	3	-	-	38	4	-	-	3	-	-	-	-	Nong Kop			
หนองอ้อ	256	32	12	78	36	29	-	1	14	44	4	6	-	-	44	4	-	-	6	-	-	-	-	Nong-O			
ดอนกระเบื้อง	61	11	1	29	7	1	-	-	1	11	-	-	-	-	11	-	-	-	1	-	-	-	-	Don Krabueang			
สวนกล้วย	209	24	5	59	18	47	-	1	14	39	1	1	-	-	39	1	-	-	1	-	-	-	-	Suan Kluai			
นครชุมน์	74	3	1	35	11	1	-	2	8	9	2	2	-	-	9	2	-	-	2	-	-	-	-	Nakhon Chum			
บ้านม่วง	48	8	-	20	10	-	-	-	3	7	-	-	-	-	7	-	-	-	3	-	-	-	-	Ban Muang			
ทุ่งพยอม	153	13	4	54	25	8	-	5	11	23	1	1	-	-	23	1	-	-	9	-	-	-	-	Khung Phayom			
หนองปลาหมอ	179	20	3	56	26	-	-	2	11	53	-	-	2	-	53	-	-	-	8	-	-	-	-	Nong Pla Mo			
เขาขลุง	213	36	5	89	18	10	-	6	16	27	3	3	-	-	27	3	-	-	3	-	-	-	-	Khao Khlung			

ตาราง 1 จำนวนสถานประกอบการ ที่แยกตามกิจกรรมทางเศรษฐกิจ อำเภอและตำบล (ต่อ)

TABLE 1 NUMBER OF ESTABLISHMENTS BY ECONOMIC ACTIVITY, AMPHOE AND TAMBON (Cont'd)

	กิจกรรมทางเศรษฐกิจ Economic Activity													กิจกรรมด้านโรงพยาบาล Hospital activities
	จำนวน สถาน ประกอบการ Number of establishments	การขาย และการซ่อมแซม ยานยนต์ และรถจักรยานยนต์ รวมทั้ง การขายปลีกน้ำมัน เชื้อเพลิงรถยนต์	การขายส่ง และการค้า เพื่อค้าขายหน้า ขกวัน ยานยนต์ และ รถจักรยานยนต์ Wholesale trade and commission trade, except of motor vehicles and motorcycles	การขายปลีก ยกเว้นยานยนต์ และรถจักรยานยนต์ รวมทั้ง การซ่อมแซม ของใช้ส่วนบุคคล และ ของใช้ในครัวเรือน	โรงแรม และ ภัตตาคาร Hotels and restaurants	กิจกรรมด้าน อสังหาริมทรัพย์ Real estate activities	กิจกรรมด้าน คอมพิวเตอร์ และกิจการ ที่เกี่ยวข้อง Computer and related activities	การให้เช่าเครื่องจักร และเครื่องอุปกรณ์ โดยไม่มีผู้ควบคุมฯ การวิจัย และการพัฒนา และกิจการ ด้านธุรกิจอื่น ๆ	กิจกรรม นันทนาการ และ การบริการอื่น ๆ Recreational and other service activities	การผลิต Manufacturing	การก่อสร้าง Construction	การขนส่งทางบก การเก็บสินค้า ตัวแทนธุรกิจ การท่องเที่ยว และ การโทรคมนาคม Other land transport, storage and warehousing, activities of travel agencies and telecommunications		
เม็กไฟร	383	34	7	171	40	39	-	2	32	50	5	3	-	Boek Phrai
ลาดบัวขาว	105	9	4	56	15	11	-	-	7	3	-	-	-	Lat Bua Khao
บางแพ	335	37	8	166	40	14	-	4	21	39	5	1	-	Bang Phae
หัวโพ	137	21	6	68	8	12	-	1	9	10	1	1	-	Hua Pho
วัดแก้ว	95	9	2	39	12	2	-	1	5	22	3	-	-	Wat Kaeo
ดอนใหญ่	51	3	-	33	4	-	-	-	6	5	-	-	-	Don Yai
ดอนคา	52	4	-	26	16	-	-	2	1	2	1	-	-	Don Kha
โพธาราม	1,603	168	50	615	240	34	-	34	124	279	27	32	-	Photharam
ดอนกระเบื้อง	158	25	5	54	22	2	-	5	17	23	4	1	-	Don Krabueang
หนองโพ	16	-	-	12	-	-	-	-	2	2	-	-	-	Nong Pho
คดองตากด	200	15	4	69	30	6	-	8	16	37	6	9	-	Khong Ta Khot
บ้านซ่ง	208	16	10	67	19	10	-	2	12	71	1	-	-	Ban Khong
ดอนทราย	158	15	14	59	17	11	-	6	10	15	7	4	-	Don Sai
คดองช้อย	72	1	-	27	9	-	-	1	3	12	9	10	-	Khong Khoi

ตาราง 1 จำนวนสถานประกอบการ จำแนกตามกิจกรรมทางเศรษฐกิจ อำเภอและตำบล (ต่อ)

TABLE 1 NUMBER OF ESTABLISHMENTS BY ECONOMIC ACTIVITY, AMPHOE AND TAMBON (Cont'd)

	จำนวนสถานประกอบการ	กิจกรรมทางเศรษฐกิจ Economic Activity												กิจกรรมด้านโรงพยาบาล Hospital activities	กิจกรรมด้าน โรงพยาบาล Hospital activities
		การขายและการซ่อมแซมยานยนต์รวมทั้งรถจักรยานยนต์	การขายและเช่ารถจักรยานยนต์รวมทั้งรถจักรยานยนต์	การขายปลีกและการซ่อมแซมยานยนต์รวมทั้งรถจักรยานยนต์	โรงแรมและภัตตาคาร	กิจกรรมด้านอสังหาริมทรัพย์	กิจกรรมด้านคอมพิวเตอร์และกิจการที่เกี่ยวข้อง	การให้เช่าเครื่องจักรและเครื่องมือโดยไม่มีผู้ควบคุม	นันทนาการและการบริการอื่น ๆ	การผลิต	การก่อสร้าง	การขนส่งทางบก การเก็บสินค้า	การขนส่งทางบก การเก็บสินค้า		
อำเภอ / ตำบล	จำนวนสถานประกอบการ	การขายและการซ่อมแซมยานยนต์รวมทั้งรถจักรยานยนต์	การขายและเช่ารถจักรยานยนต์รวมทั้งรถจักรยานยนต์	การขายปลีกและการซ่อมแซมยานยนต์รวมทั้งรถจักรยานยนต์	โรงแรมและภัตตาคาร	กิจกรรมด้านอสังหาริมทรัพย์	กิจกรรมด้านคอมพิวเตอร์และกิจการที่เกี่ยวข้อง	การให้เช่าเครื่องจักรและเครื่องมือโดยไม่มีผู้ควบคุม	นันทนาการและการบริการอื่น ๆ	การผลิต	การก่อสร้าง	การขนส่งทางบก การเก็บสินค้า	การขนส่งทางบก การเก็บสินค้า	กิจกรรมด้านโรงพยาบาล	กิจกรรมด้านโรงพยาบาล
อำเภอ / ตำบล	Number of establishments	Sale, maintenance and repair of motor vehicles and motorcycles; retail sale of automotive fuel	Wholesale trade and commission trade, except of motor vehicles and motorcycles	Retail trade, except of motor vehicles and motorcycles; repair of personal and household goods	Hotels and restaurants	Real estate activities	Computer and related activities	Renting of machinery and equipment without operator etc., research and development and other business activities	Recreational and other service activities	Manufacturing	Construction	Other land transport, storage and warehousing, activities of travel agencies and telecommunications	Other land transport, storage and warehousing, activities of travel agencies and telecommunications	Hospital activities	Hospital activities
อำเภอ / ตำบล	82	8	-	42	13	-	-	2	11	5	-	1	1	-	-
อำเภอ / ตำบล	84	11	5	33	15	4	-	1	8	7	-	-	-	-	-
อำเภอ / ตำบล	123	18	1	52	25	-	-	-	11	14	-	2	2	-	-
อำเภอ / ตำบล	83	12	3	34	10	-	-	-	13	11	-	-	-	-	-
อำเภอ / ตำบล	81	9	-	33	18	-	-	-	4	17	-	-	-	-	-
อำเภอ / ตำบล	147	13	6	47	20	-	-	6	5	47	-	3	3	-	-
อำเภอ / ตำบล	134	17	2	58	34	-	-	3	9	10	-	1	1	-	-
อำเภอ / ตำบล	57	8	-	28	8	1	-	-	3	8	-	1	1	-	-
อำเภอ / ตำบล	<b>1,115</b>	<b>157</b>	<b>39</b>	<b>508</b>	<b>171</b>	<b>8</b>	-	<b>22</b>	<b>76</b>	<b>111</b>	<b>2</b>	<b>20</b>	<b>1</b>	<b>1</b>	<b>1</b>
อำเภอ / ตำบล	212	27	6	103	34	2	-	4	16	11	1	8	8	-	-
อำเภอ / ตำบล	78	15	2	37	12	-	-	-	6	6	-	-	-	-	-
อำเภอ / ตำบล	235	47	6	80	42	1	-	11	18	24	-	6	6	-	-
อำเภอ / ตำบล	69	8	1	47	-	-	-	-	2	11	-	-	-	-	-
อำเภอ / ตำบล	130	16	1	48	28	-	-	5	13	14	-	4	4	1	1



ตาราง 1 จำนวนสถานประกอบการ จําแนกตามกิจกรรมทางเศรษฐกิจ อำเภอและตำบล (ต่อ)

TABLE 1 NUMBER OF ESTABLISHMENTS BY ECONOMIC ACTIVITY, AMPHOE AND TAMBON (Cont'd)

อำเภอ / ตำบล	จำนวน สถาน ประกอบการ Number of establishments	กิจกรรมทางเศรษฐกิจ Economic Activity											กิจกรรมด้าน โรงพยาบาล Hospital activities	Amphoe / Tambon	
		การขาย การบำรุงรักษา และการซ่อมแซม ยานยนต์ และรถจักรยานยนต์ รวมทั้ง รถจักรยานยนต์ Wholesale trade and commission trade, except of motor vehicles and motorcycles; retail sale of automotive fuel	การขายส่ง และการค้า เพื่อค้าขายหน้า ยกเว้น ยานยนต์และ รถจักรยานยนต์ Wholesale trade and commission trade, except of motor vehicles and motorcycles	การขายปลีก ยกเว้นยานยนต์ และรถจักรยานยนต์ รวมทั้ง การซ่อมแซม ของใช้ส่วนบุคคล และ ของใช้ในครัวเรือน Retail trade, except of motor vehicles and motorcycles; repair of personal and household goods	โรงแรม และ ภัตตาคาร Hotels and restaurants	กิจกรรมด้าน อสังหาริมทรัพย์ Real estate activities	กิจกรรมด้าน คอมพิวเตอร์ และกิจกรรม ที่เกี่ยวข้อง Computer and related activities	การให้เช่าเครื่องจักร และเครื่องมือกรร โดยไม่มีผู้ควบคุมฯ การวิจัย และการพัฒนา และกิจการ ด้านธุรกิจอื่น ๆ Renting of machinery and equipment without operator etc., research and development and other business activities	กิจกรรม นันทนาการ และการบริการอื่น ๆ Recreational and other service activities	การผลิต Manufacturing	การก่อสร้าง Construction	การขายส่งทางบก การเก็บสินค้าฯ ตัวแทนธุรกิจ การท่องเที่ยว และ การโทรคมนาคม Other land transport, storage and warehousing, activities of travel agencies and telecommunications			
หนองพันจันทร์	76	14	3	46	11	-	-	2	-	-	-	-	-	-	Nong Phan Chan

ที่มา : สำมะโนอุตสาหกรรม พ.ศ. 2550 (ข้อมูลพื้นฐาน : นอกเขตเทศบาล) จังหวัดราชบุรี สำนักงานสถิติแห่งชาติ กระทรวงเทคโนโลยีสารสนเทศและการสื่อสาร

Source : The 2007 Industrial Census (Basic Information : Non-municipal area), Ratchaburi Province, National Statistical Office, Ministry of Information and Communication Technology .

ตาราง 2 จำนวนสถานประกอบการ จำแนกตามรูปแบบการจัดตั้งตามกฎหมาย อำเภอและตำบล

TABLE 2 NUMBER OF ESTABLISHMENTS BY FORM OF LEGAL ORGANIZATION, AMPHOE AND TAMBON

อำเภอ / ตำบล	จำนวน สถานประกอบการ Number of establishments	รูปแบบการจัดตั้งตามกฎหมาย Form of legal organization						Amphoe / Tambon
		ส่วนบุคคล Individual proprietor	หุ้นส่วนจำกัด หุ้นส่วนสามัญ นิติบุคคล Juristic partnership	บริษัทจำกัด บริษัทจำกัด (มหาชน) Company limited, Public company limited	ส่วนราชการ รัฐวิสาหกิจ Government, State-enterprises	สหกรณ์ Cooperatives	อื่น ๆ Others	
<b>ราชบุรี</b>	<b>10,619</b>	<b>10,238</b>	<b>141</b>	<b>225</b>	<b>3</b>	<b>6</b>	<b>6</b>	<b>Ratchaburi</b>
เมืองราชบุรี	2,688	2,562	59	63	-	1	3	Mueang Ratchaburi
เจดีย์หัก	535	487	23	25	-	-	-	Chedi Hak
ดอนตะโก	319	305	8	6	-	-	-	Don Tako
หนองกลางนา	86	84	-	2	-	-	-	Nong Klang Na
หัวไร่	172	156	8	8	-	-	-	Huai Phai
คิ่งน้ำวน	74	74	-	-	-	-	-	Khung Nam Won
คิ่งกระถิน	76	73	1	1	-	-	1	Khung Krathin
สามร้อย	135	133	2	-	-	-	-	Sam Ruean
พิบูลทอง	43	42	-	1	-	-	-	Phikun Thong
น้ำพุ	85	80	4	1	-	-	-	Nam Phu
ดอนแร่	152	149	2	1	-	-	-	Don Rae
หินกอง	163	155	1	7	-	-	-	Hin Kong
เขาแร้ง	103	99	1	2	-	-	1	Khao Raeng



ตาราง 2 จำนวนสถานประกอบการ จำนวนตามรูปแบบการจัดตั้งตามกฎหมาย อำเภอและตำบล (ต่อ)

TABLE 2 NUMBER OF ESTABLISHMENTS BY FORM OF LEGAL ORGANIZATION, AMPHOE AND TAMBON (Cont'd)

อำเภอ / ตำบล	จำนวน สถานประกอบการ Number of establishments	รูปแบบการจัดตั้งตามกฎหมาย Form of legal organization						Amphoe / Tambon
		ส่วนบุคคล Individual proprietor	หุ้นส่วนจำกัด หุ้นส่วนสามัญ นิติบุคคล Juristic partnership	บริษัทจำกัด บริษัทจำกัด (มหาชน) Company limited, Public company limited	ส่วนราชการ รัฐวิสาหกิจ Government, State-enterprises	สหกรณ์ Cooperatives	อื่น ๆ Others	
เกาะพลับพลา	160	158	1	-	-	-	1	Ko Phlupphla
หุยมัตถ	72	70	-	2	-	-	-	Lum Din
บางป่า	79	77	1	1	1	-	-	Bang Pa
คูบัว	282	280	1	-	-	-	1	Khu Bua
ท่าราษ	64	53	6	5	-	-	-	Tha Rap
บ้านไร่	88	87	-	1	-	-	-	Ban Rai
<b>จอมบึง</b>	<b>806</b>	<b>790</b>	<b>8</b>	<b>7</b>	<b>1</b>	<b>1</b>	<b>-</b>	<b>Chom Bueng</b>
จอมบึง	231	223	6	1	1	1	-	Chom Bueng
ปากช่อง	156	154	1	1	1	-	-	Pak Chong
เข็กไพร	79	76	1	1	2	-	-	Boek Phrai
ด่านทับตะโก	103	103	-	-	-	-	-	Dan Thap Tako
แกมฮัน	68	68	-	-	-	-	-	Kaem On
รางบัว	169	166	-	3	-	-	-	Rang Bua



ตาราง 2 จำนวนสถานประกอบการ จำนวนตามรูปแบบการจัดตั้งตามกฎหมาย อำเภอและตำบล (ต่อ)

TABLE 2 NUMBER OF ESTABLISHMENTS BY FORM OF LEGAL ORGANIZATION, AMPHOE AND TAMBON (Cont'd)

อำเภอ / ตำบล	จำนวน สถานประกอบการ Number of establishments	รูปแบบการจัดตั้งตามกฎหมาย Form of legal organization						Amphoe / Tambon
		ส่วนบุคคล Individual proprietor	ห้างหุ้นส่วนจำกัด หุ้นส่วนสามัญ นิติบุคคล Juristic partnership	บริษัทจำกัด บริษัทจำกัด (มหาชน) Company limited, Public company limited	ส่วนราชการ รัฐวิสาหกิจ Government, State-enterprises	สหกรณ์ Cooperatives	อื่นๆ Others	
พาดัง	73	71	1	-	1	-	-	Tha Nat
ขุนพิทักษ์	78	77	1	-	-	-	-	Khun Phithak
ดอนไผ่	35	34	-	-	-	1	-	Don Phai
<b>บ้านโป่ง</b>	<b>2,396</b>	<b>2,273</b>	<b>35</b>	<b>87</b>	<b>1</b>	<b>1</b>	<b>-</b>	<b>Ban Pong</b>
ปากแรต	427	390	10	27	-	-	-	Pak Raet
หนองกบ	288	276	1	11	-	-	-	Nong Krop
หนองอ้อ	256	241	5	10	-	-	-	Nong-O
ดอนกระเบื้อง	61	58	-	3	-	-	-	Don Krabueang
สวนกล้วย	209	195	4	10	-	-	-	Suan Kluai
นครชุมน์	74	72	1	1	-	-	-	Nakhon Chum
บ้านม่วง	48	47	-	1	-	-	-	Ban Muang
คู่งพยอม	153	147	3	3	-	-	-	Khung Phayom
หนองปลาหมอ	179	170	6	3	-	-	-	Nong Pla Mo
เขางดุง	213	204	-	8	-	1	-	Khao Khlung

ตาราง 2 จำนวนสถานประกอบการ จำนวนตามรูปแบบการจัดตั้งตามกฎหมาย อำเภอและตำบล (ต่อ)

TABLE 2 NUMBER OF ESTABLISHMENTS BY FORM OF LEGAL ORGANIZATION, AMPHOE AND TAMBON (Cont'd)

อำเภอ / ตำบล	จำนวน สถานประกอบการ Number of establishments	รูปแบบการจัดตั้งตามกฎหมาย Form of legal organization						Amphoe / Tambon
		ส่วนบุคคล Individual proprietor	ห้างหุ้นส่วนจำกัด นิติบุคคล Juristic partnership	บริษัทจำกัด บริษัทจำกัด (มหาชน) Company limited, Public company limited	ส่วนราชการ รัฐวิสาหกิจ Government, State-enterprises	สหกรณ์ Cooperatives	อื่น ๆ Others	
เม็กไฟร	383	368	5	10	-	-	-	Boek Phrai
ลาดบัวขาว	105	105	-	-	-	-	-	Lat Bua Khao
<b>บงแพ</b>	<b>335</b>	<b>330</b>	<b>2</b>	<b>3</b>	-	-	-	<b>Bang Phae</b>
หัวโพ	137	135	1	1	-	-	-	Hua Pho
วัดแก้ว	95	94	1	-	-	-	-	Wat Kaeo
ดอนใหญ่	51	51	-	-	-	-	-	Don Yai
ดอนคา	52	50	-	2	-	-	-	Don Kha
<b>โพธาราม</b>	<b>1,603</b>	<b>1,565</b>	<b>9</b>	<b>28</b>	-	-	<b>1</b>	<b>Photharam</b>
ดอนกระเบื้อง	158	150	-	8	-	-	-	Don Krabueang
หนองโพ	16	14	-	2	-	-	-	Nong Pho
คลองตาต	200	193	5	2	-	-	-	Khlong Ta Khot
บ้านซ่ง	208	200	1	7	-	-	-	Ban Khong
ดอนทราย	158	156	1	1	-	-	-	Don Sai
คลองข่อย	72	71	1	-	-	-	-	Khlong Khoi

ตาราง 2 จำนวนสถานประกอบการ จำนวนตามรูปแบบการจัดตั้งตามกฎหมาย อำเภอและตำบล (ต่อ)

TABLE 2 NUMBER OF ESTABLISHMENTS BY FORM OF LEGAL ORGANIZATION, AMPHOE AND TAMBON (Cont'd)

อำเภอ / ตำบล	จำนวน สถานประกอบการ Number of establishments	รูปแบบการจัดตั้งตามกฎหมาย Form of legal organization						Amphoe / Tambon
		ส่วนบุคคล Individual proprietor	ห้างหุ้นส่วนจำกัด นิติบุคคล Juristic partnership	บริษัทจำกัด บริษัทจำกัด (มหาชน) Company limited, Public company limited	ส่วนราชการ รัฐวิสาหกิจ Government, State-enterprises	สหกรณ์ Cooperatives	อื่นๆ Others	
ชำแระ	82	82	-	-	-	-	-	Chamrae
ศรีชัยฟ้า	84	83	-	1	-	-	-	Soi Fa
ท่าชุมพล	123	122	-	1	-	-	-	Tha Chumphon
บึงโดนด	83	82	-	1	-	-	-	Bang Tanot
เตาปูน	81	80	-	-	-	1	-	Tao Pun
ธรรมเสน	147	146	-	-	1	-	-	Thammasen
เขาชะงุ้ม	134	130	1	-	3	-	-	Khao Changum
หนองแกว	57	56	-	-	1	-	-	Nong Kwang
<b>ปากท่อ</b>	<b>1,115</b>	<b>1,068</b>	<b>18</b>	<b>26</b>	<b>1</b>	<b>2</b>	<b>-</b>	<b>Pak Tho</b>
ทุ่งหลวง	212	209	1	2	-	-	-	Thung Luang
วังมะนาว	78	71	1	6	-	-	-	Wang Manao
ดอนทราย	235	223	4	6	-	2	-	Don Sai
หนองกระทุ่ม	69	68	-	1	-	-	-	Nong Krathum
ปากท่อ	130	127	1	1	-	-	-	Pak Tho

ตาราง 2 จำนวนสถานประกอบการ จำนวนตามรูปแบบการจัดตั้งตามกฎหมาย อำเภอและตำบล (ต่อ)

TABLE 2 NUMBER OF ESTABLISHMENTS BY FORM OF LEGAL ORGANIZATION, AMPHOE AND TAMBON (Cont'd)

อำเภอ / ตำบล	จำนวน สถานประกอบการ Number of establishments	รูปแบบการจัดตั้งตามกฎหมาย Form of legal organization						อำเภอ / Tambon
		ส่วนบุคคล Individual proprietor	ห้างหุ้นส่วนจำกัด นิติบุคคล Juristic partnership	บริษัทจำกัด บริษัทจำกัด (มหาชน) Company limited, Public company limited	ส่วนราชการ รัฐวิสาหกิจ Government, State-enterprises	สหกรณ์ Cooperatives	อื่น ๆ Others	
ป่าไถ่	42	41	1	-	-	-	-	Pa Kai
วัดขางงาม	50	50	-	-	-	-	-	Wat Yang Ngam
อ่างหิน	95	77	9	9	-	-	-	Ang Hin
บ่อกระดาน	37	37	-	-	-	-	-	Bo Kradan
ขางหัก	78	78	-	-	-	-	-	Yang Hak
วันดาว	24	23	1	-	-	-	-	Wondao
หัวขางโพน	65	64	-	-	1	-	-	Huai Yang Thon
<b>วัดพลง</b>	<b>208</b>	<b>205</b>	<b>1</b>	<b>1</b>	<b>2</b>	<b>2</b>	<b>-</b>	<b>Wat Phleng</b>
เกาะศาลพระ	86	84	-	-	2	-	-	Ko San Phra
จอมประทัด	63	63	-	-	-	-	-	Chom Prathat
วัดเพง	59	58	1	1	-	-	-	Wat Phleng
<b>กิ่ง อ.บ้านคา</b>	<b>348</b>	<b>345</b>	<b>1</b>	<b>1</b>	<b>2</b>	<b>2</b>	<b>-</b>	<b>King A. Ban Kha</b>
บ้านคา	160	159	-	-	1	-	-	Ban Kha
บ้านบึง	112	112	-	-	-	-	-	Ban Bueng

ตาราง 2 จำนวนสถานประกอบการ จำนวนตามรูปแบบการจัดตั้งตามกฎหมาย อำเภอและตำบล (ต่อ)

TABLE 2 NUMBER OF ESTABLISHMENTS BY FORM OF LEGAL ORGANIZATION, AMPHOE AND TAMBON (Cont'd)

อำเภอ / ตำบล	จำนวน สถานประกอบการ Number of establishments	รูปแบบการจัดตั้งตามกฎหมาย Form of legal organization						Amphoe / Tambon
		ส่วนบุคคล Individual proprietor	หุ้นส่วนจำกัด นิติบุคคล Juristic partnership	บริษัทจำกัด บริษัทจำกัด (มหาชน) Company limited, Public company limited	ส่วนราชการ รัฐวิสาหกิจ Government, State-enterprises	สหกรณ์ Cooperatives	อื่น ๆ Others	
หนองพันจันทร์	76	74	1	1	-	-	-	Nong Phan Chan

ที่มา : สำมะโนอุตสาหกรรม พ.ศ. 2550 (ข้อมูลพื้นฐาน : นอกเขตเทศบาล) จังหวัด รatchaburi สำหรับ สำนักงานสถิติแห่งชาติ กระทรวงเทคโนโลยีสารสนเทศและการสื่อสาร

Source : The 2007 Industrial Census (Basic Information : Non-municipal area), Ratchaburi Province, National Statistical Office, Ministry of Information and Communication Technology.



ตาราง 3 จำนวนสถานประกอบการ จำนวนตามรูปแบบการจัดตั้งทางเศรษฐกิจ อำเภอและตำบล

TABLE 3 NUMBER OF ESTABLISHMENTS BY FORM OF ECONOMIC ORGANIZATION, AMPHOE AND TAMBON

อำเภอ / ตำบล	จำนวน สถานประกอบการ Number of establishments	รูปแบบการจัดตั้งทางเศรษฐกิจ Form of economic organization			Amphoe / Tambon
		สำนักงานเดี่ยว Single unit	สำนักงานใหญ่ Head office	สำนักงานสาขา Branch	
<b>ราชบุรี</b>	<b>10,619</b>	<b>10,526</b>	<b>17</b>	<b>76</b>	<b>Ratchaburi</b>
เมืองราชบุรี	2,688	2,656	7	25	Mueang Ratchaburi
เจดีย์หัก	535	522	1	12	Chedi Hak
ดอนตะโก	319	313	3	3	Don Tako
หนองกลางนา	86	85	-	1	Nong Klang Na
ห้วยไผ่	172	164	3	5	Huai Phai
สูงน้ำวน	74	74	-	-	Khung Nam Won
ทุ่งกระถิน	76	76	-	-	Khung Krathin
สามเรือน	135	135	-	-	Sam Ruean
พิบูลทอง	43	43	-	-	Phikun Thong
น้ำพุ	85	85	-	-	Nam Phu
ดอนแร่	152	152	-	-	Don Rae
หินกอง	163	163	-	-	Hin Kong
เขาแร้ง	103	103	-	-	Khao Raeng

ตาราง 3 จำนวนสถานประกอบการ จำนวนตามรูปแบบการจัดตั้งทางเศรษฐกิจ อำเภอและตำบล (ต่อ)

TABLE 3 NUMBER OF ESTABLISHMENTS BY FORM OF ECONOMIC ORGANIZATION, AMPHOE AND TAMBON (Cont'd)

อำเภอ / ตำบล	จำนวน สถานประกอบการ Number of establishments	รูปแบบการจัดตั้งทางเศรษฐกิจ Form of economic organization			Amphoe / Tambon
		สำนักงานเดี่ยว Single unit	สำนักงานใหญ่ Head office	สำนักงานสาขา Branch	
เกาะพิทักษ์	160	160	-	-	Ko Phluppha
หุดมดิน	72	71	-	1	Lum Din
บางป่า	79	79	-	-	Bang Pa
ดูบัว	282	282	-	-	Khu Bua
ท่าราบ	64	61	-	3	Tha Rap
บ้านไร่	88	88	-	-	Ban Rai
<b>จอมบึง</b>	<b>806</b>	<b>805</b>	-	<b>1</b>	<b>Chom Bueng</b>
จอมบึง	231	230	-	1	Chom Bueng
ปากช่อง	156	156	-	-	Pak Chong
เบ็กไพร	79	79	-	-	Boek Phrai
ด่านทับตะโก	103	103	-	-	Dan Thap Tako
แก้มอัน	68	68	-	-	Kaem On
รางบัว	169	169	-	-	Rang Bua

ตาราง 3 จำนวนสถานประกอบการ จำนวนตามรูปแบบการจัดตั้งทางเศรษฐกิจ อำเภอละตำบล (ต่อ)

TABLE 3 NUMBER OF ESTABLISHMENTS BY FORM OF ECONOMIC ORGANIZATION, AMPHOE AND TAMBON (Cont'd)

อำเภอ / ตำบล	จำนวน สถานประกอบการ Number of establishments	รูปแบบการจัดตั้งทางเศรษฐกิจ Form of economic organization			Amphoe / Tambon
		สำนักงานเดี่ยว Single unit	สำนักงานใหญ่ Head office	สำนักงานสาขา Branch	
สวนผึ้ง	314	314	-	-	Suan Phueng
สวนผึ้ง	98	98	-	-	Suan Phueng
ป่าหวาย	61	61	-	-	Pa Wai
ท่าเคย	93	93	-	-	Tha Khoei
ตะนาวศรี	62	62	-	-	Tanao Si
ดำเนินสะดวก	806	805	-	1	Damnoen Saduak
ประสาธน์	34	34	-	-	Prasat Sit
ตาหลวง	21	21	-	-	Ta Luang
ดอนกรวย	153	153	-	-	Don Kruai
ดอนคลัง	102	101	-	1	Don Khlang
บึงสาม	63	63	-	-	Bua Ngam
บ้านไร่	105	105	-	-	Ban Rai
แพงพวย	116	116	-	-	Phaengphuai
สีหมิง	26	26	-	-	Si Muen

ตาราง 3 จำนวนสถานประกอบการ จำนวนตามรูปแบบการจัดตั้งทางเศรษฐกิจ อำเภอและตำบล (ต่อ)

TABLE 3 NUMBER OF ESTABLISHMENTS BY FORM OF ECONOMIC ORGANIZATION, AMPHOE AND TAMBON (Cont'd)

อำเภอ / ตำบล	จำนวน สถานประกอบการ Number of establishments	รูปแบบการจัดตั้งทางเศรษฐกิจ Form of economic organization			Amphoe / Tambon
		สำนักงานหนึ่งเดียว Single unit	สำนักงานใหญ่ Head office	สำนักงานสาขา Branch	
ท่าไม้	73	73	-	-	Tha Mai
ขุนพิทักษ์	78	78	-	-	Khun Phithak
ดอนไร่	35	35	-	-	Don Phai
<b>บ้านโป่ง</b>	<b>2,396</b>	<b>2,368</b>	<b>5</b>	<b>23</b>	<b>Ban Pong</b>
ปากแรต	427	426	-	1	Pak Raet
หนองกบ	288	288	-	-	Nong Kob
หนองอ้อ	256	249	1	6	Nong-O
ดอนกระเบื้อง	61	58	2	1	Don Krabueng
สวนกล้วย	209	205	-	4	Suan Klwai
นครชุมน์	74	74	-	-	Nakhon Chum
บ้านม่วง	48	47	-	1	Ban Muang
คิ่งพยอม	153	148	1	4	Khing Phayom
หนองปลาหมอ	179	177	-	2	Nong Pla Mo
เขาสูง	213	211	1	1	Khao Khlung

ตาราง 3 จำนวนสถานประกอบการ จำนวนตามรูปแบบการจัดตั้งทางเศรษฐกิจ อำเภอและตำบล (ต่อ)

TABLE 3 NUMBER OF ESTABLISHMENTS BY FORM OF ECONOMIC ORGANIZATION, AMPHOE AND TAMBON (Cont'd)

อำเภอ / ตำบล	จำนวน สถานประกอบการ Number of establishments	รูปแบบการจัดตั้งทางเศรษฐกิจ Form of economic organization			Amphoe / Tambon
		สำนักงานหนึ่งเดียว Single unit	สำนักงานใหญ่ Head office	สำนักงานสาขา Branch	
เมืงไพร	383	380	-	3	Boek Phrai
ลาดบัวขาว	105	105	-	-	Lat Bua Khao
<b>บงแพ</b>	<b>335</b>	<b>333</b>	-	<b>2</b>	<b>Bang Phae</b>
หัวโพ	137	136	-	1	Hua Pho
วัดแก้ว	95	95	-	-	Wat Kaeo
ดอนใหญ่	51	51	-	-	Don Yai
ดอนคา	52	51	-	1	Don Kha
<b>โพธาราม</b>	<b>1,603</b>	<b>1,591</b>	<b>3</b>	<b>9</b>	<b>Photharam</b>
ดอนกระเบื้อง	158	152	1	5	Don Krabueang
หนองโพ	16	15	-	1	Nong Pho
คลองตากด	200	199	-	1	Khlong Ta Khot
บ้านซอง	208	207	1	-	Ban Khong
ดอนทราย	158	158	-	-	Don Sai
คลองข่อย	72	72	-	-	Khlong Khoi

ตาราง 3 จำนวนสถานประกอบการ จำนวนตามรูปแบบการจัดตั้งทางเศรษฐกิจ อำเภอและตำบล (ต่อ)

TABLE 3 NUMBER OF ESTABLISHMENTS BY FORM OF ECONOMIC ORGANIZATION, AMPHOE AND TAMBON (Cont'd)

อำเภอ / ตำบล	จำนวน สถานประกอบการ Number of establishments	รูปแบบการจัดตั้งทางเศรษฐกิจ Form of economic organization			Amphoe / Tambon
		สำนักงานหนึ่งเดียว Single unit	สำนักงานใหญ่ Head office	สำนักงานสาขา Branch	
ข้าแระ	82	82	-	-	Chamrae
ศรีอัยฟ้า	84	84	-	-	Soi Fa
ท่าชุมพล	123	122	-	1	Tha Chumphon
บางโตนด	83	82	-	1	Bang Tanot
เตาปูน	81	81	-	-	Tao Pun
ธรรมเสน	147	147	-	-	Thammasen
เขาสระบุรี	134	133	1	-	Khao Changum
หนองกา	57	57	-	-	Nong Kwang
<b>ปากท่อ</b>	<b>1,115</b>	<b>1,101</b>	<b>2</b>	<b>12</b>	<b>Pak Tho</b>
ทุ่งหลวง	212	212	-	-	Thung Luang
วังมะนาว	78	76	1	1	Wang Manao
ดอนทราย	235	226	1	8	Don Sai
หนองกระทุ่ม	69	68	-	1	Nong Krathum
ปากท่อ	130	130	-	-	Pak Tho

ตาราง 3 จำนวนสถานประกอบการ จำนวนตามรูปแบบการจัดตั้งทางเศรษฐกิจ อำเภอและตำบล (ต่อ)

TABLE 3 NUMBER OF ESTABLISHMENTS BY FORM OF ECONOMIC ORGANIZATION, AMPHOE AND TAMBON (Cont'd)

อำเภอ / ตำบล	จำนวน สถานประกอบการ Number of establishments	รูปแบบการจัดตั้งทางเศรษฐกิจ Form of economic organization			Amphoe / Tambon
		สำนักงานเดี่ยว Single unit	สำนักงานใหญ่ Head office	สำนักงานสาขา Branch	
ป่าไถ่	42	42	-	-	Pa Kai
วัดขางงาม	50	50	-	-	Wat Yang Ngam
อ่างหิน	95	95	-	-	Ang Hin
บ่อกระดาน	37	37	-	-	Bo Kradan
ขางหัก	78	78	-	-	Yang Hak
วันดาว	24	22	-	2	Wondao
หัวขางโพน	65	65	-	-	Huai Yang Thon
<b>วัดพลง</b>	<b>208</b>	<b>205</b>	-	<b>3</b>	<b>Wat Phleng</b>
เกาะศาลพระ	86	84	-	2	Ko San Phra
จอมประทัด	63	63	-	-	Chom Prathat
วัดพลง	59	58	-	1	Wat Phleng
<b>กิ่ง อ.บ้านคา</b>	<b>348</b>	<b>348</b>	-	-	<b>King A. Ban Kha</b>
บ้านคา	160	160	-	-	Ban Kha
บ้านบึง	112	112	-	-	Ban Bueng



ตาราง 3 จำนวนสถานประกอบการ จำนวนตามรูปแบบการจัดตั้งทางเศรษฐกิจ อำเภอและตำบล (ต่อ)

TABLE 3 NUMBER OF ESTABLISHMENTS BY FORM OF ECONOMIC ORGANIZATION, AMPHOE AND TAMBON (Cont'd)

อำเภอ / ตำบล	จำนวน สถานประกอบการ Number of establishments	รูปแบบการจัดตั้งทางเศรษฐกิจ Form of economic organization			Amphoe / Tambon
		สำนักงานเดี่ยว Single unit	สำนักงานใหญ่ Head office	สำนักงานสาขา Branch	
หนองพันจันทร์	76	76	-	-	Nong Phan Chan

ที่มา : สำมะโนอุตสาหกรรม พ.ศ. 2550 (ข้อมูลพื้นฐาน : นอกเขตเทศบาล) จังหวัด ราชบุรี สำนักงานสถิติแห่งชาติ กระทรวงเทคโนโลยีสารสนเทศและการสื่อสาร

Source : The 2007 Industrial Census (Basic Information : Non-municipal area), Ratchaburi Province, National Statistical Office, Ministry of Information and Communication Technology.

ตาราง 4 จำนวนสถานประกอบการ จำนวนตามสัดส่วนของการร่วมลงทุนหรือถือหุ้นของต่างประเทศ อำเภอและตำบล

TABLE 4 NUMBER OF ESTABLISHMENTS BY PROPORTION OF FOREIGN INVESTMENT OR SHARE HOLDING, AMPHOE AND TAMBON

อำเภอ / ตำบล	จำนวน สถานประกอบการ Number of establishments	ไม่มีต่างประเทศ ร่วมลงทุนหรือถือหุ้น No foreign's investment or share holding	สัดส่วนของการร่วมลงทุนหรือถือหุ้น				Amphoe / Tambon
			รวม	น้อยกว่า 10 %	10 - 50 %	มากกว่า 50 %	
ราชบุรี	225	209	16	-	13	3	Ratchaburi
เมืองราชบุรี	63	59	4	-	3	1	Mueang Ratchaburi
เจดีย์หัก	25	24	1	-	1	-	Chedi Hak
ดอนตะโก	6	6	-	-	-	-	Don Tako
หนองกลางนา	2	2	-	-	-	-	Nong Klang Na
ห้วยไผ่	8	8	-	-	-	-	Huai Phai
สูงน้ำวน	-	-	-	-	-	-	Khung Niam Won
สูงกระดี่น	1	1	-	-	-	-	Khung Krathin
สามเรือน	-	-	-	-	-	-	Sam Ruean
พิศุททอง	1	1	-	-	-	-	Phikun Thong
น้ำพุ	1	1	-	-	-	-	Nam Phu
ดอนแร่	1	1	-	-	-	-	Don Rae
หินกอง	7	5	2	-	2	-	Hin Kong
เขาแร้ง	2	2	-	-	-	-	Khao Raeng

ตาราง 4 จำนวนสถานประกอบการ จำนวนตามสัดส่วนของการร่วมลงทุนหรือถือหุ้นของต่างประเทศ อำเภอและตำบล (ต่อ)

TABLE 4 NUMBER OF ESTABLISHMENTS BY PROPORTION OF FOREIGN INVESTMENT OR SHARE HOLDING, AMPHOE AND TAMBON (Cont'd)

อำเภอ / ตำบล	จำนวน สถานประกอบการ Number of establishments	ไม่มีต่างประเทศ ร่วมลงทุนหรือถือหุ้น No foreign's investment or share holding	สัดส่วนของการร่วมลงทุนหรือถือหุ้น Proportion of foreign investment or share holding				Amphoe / Tambon
			รวม	น้อยกว่า 10 %	10 - 50 %	มากกว่า 50 %	
เกาะพิสัยพลา	-	-	-	-	-	Ko Phluppha	
หุดมดิน	2	1	-	-	1	Lum Din	
บางป่า	1	1	-	-	-	Bang Pa	
คูบัว	-	-	-	-	-	Khu Bua	
ท่าราบ	5	5	-	-	-	Tha Rap	
บ้านไร่	1	1	-	-	-	Ban Rai	
<b>จอมบึง</b>	7	7	-	-	-	<b>Chom Bueng</b>	
จอมบึง	1	1	-	-	-	Chom Bueng	
ปากช่อง	1	1	-	-	-	Pak Chong	
เม็กไฟรุ	2	2	-	-	-	Boek Phrai	
ด่านทับตะโก	-	-	-	-	-	Dan Thap Tako	
แก่งคัน	-	-	-	-	-	Kaem On	
รางบัว	3	3	-	-	-	Rang Bua	

ตาราง 4 จำนวนสถานประกอบการ จำนวนตามสัดส่วนของการร่วมลงทุนหรือถือหุ้นของต่างประเทศ อำเภอและตำบล (ต่อ)

TABLE 4 NUMBER OF ESTABLISHMENTS BY PROPORTION OF FOREIGN INVESTMENT OR SHARE HOLDING, AMPHOE AND TAMBON (Cont'd)

อำเภอ / ตำบล	จำนวนสถานประกอบการ Number of establishments	ไม่มีต่างประเทศ ร่วมลงทุนหรือถือหุ้น No foreign's investment or share holding	สัดส่วนของการร่วมลงทุนหรือถือหุ้น				Amphoe / Tambon
			รวม	น้อยกว่า 10 %	10 - 50 %	มากกว่า 50 %	
สวนผึ้ง	-	-	-	-	-	<b>Suan Phueng</b>	
สวนผึ้ง	-	-	-	-	-	Suan Phueng	
ป่าหวาย	-	-	-	-	-	Pa Wai	
ท่าแค	-	-	-	-	-	Tha Khoei	
ตะนาวศรี	-	-	-	-	-	Tanao Si	
<b>ดำเนินสะดวก</b>	<b>7</b>	<b>7</b>	-	-	-	<b>Damnoen Saduak</b>	
ประสาธน์	-	-	-	-	-	Prasat Sit	
ตาคลี	-	-	-	-	-	Ta Luang	
ดอนกรวย	4	4	-	-	-	Don Kruai	
ดอนคลัง	1	1	-	-	-	Don Khlang	
บัวงาม	-	-	-	-	-	Bua Ngam	
บ้านไร่	1	1	-	-	-	Ban Rai	
แพ่งพวย	1	1	-	-	-	Phaengphuai	
สีหิ้น	-	-	-	-	-	Si Muen	

ตาราง 4 จำนวนสถานประกอบการ จำนวนตามสัดส่วนของการร่วมลงทุนหรือถือหุ้นของต่างประเทศ อำเภอและตำบล (ต่อ)

TABLE 4 NUMBER OF ESTABLISHMENTS BY PROPORTION OF FOREIGN INVESTMENT OR SHARE HOLDING, AMPHOE AND TAMBON (Cont'd)

อำเภอ / ตำบล	จำนวน สถานประกอบการ Number of establishments	ไม่มีต่างประเทศ ร่วมลงทุนหรือถือหุ้น No foreign's investment or share holding	สัดส่วนของการร่วมลงทุนหรือถือหุ้น Proportion of foreign investment or share holding				Amphoe / Tambon
			รวม	น้อยกว่า 10 %	10 - 50 %	มากกว่า 50 %	
ท่านัด	-	-	-	-	-	Tha Nat	
ขุนพิทักษ์	-	-	-	-	-	Khun Phithak	
ดอนไผ่	-	-	-	-	-	Don Phai	
<b>บ้านโป่ง</b>	<b>87</b>	<b>78</b>	-	<b>9</b>	-	<b>Ban Pong</b>	
ปากแรต	27	26	-	1	-	Pak Raet	
หนองกบ	11	9	-	2	-	Nong Kop	
หนองอ้อ	10	7	-	3	-	Nong-O	
ดอนกระเบื้อง	3	2	-	1	-	Don Krabeang	
สวนกล้วย	10	10	-	-	-	Suan Kluai	
นครชุมน์	1	1	-	-	-	Nakhon Chum	
บ้านม่วง	1	-	-	1	-	Ban Muang	
ทุ่งพยอม	3	2	-	1	-	Khung Phayom	
หนองปลาหมอ	3	3	-	-	-	Nong Pla Mo	
เขาสูง	8	8	-	-	-	Khao Khlung	

ตาราง 4 จำนวนสถานประกอบการ จำนวนตามสัดส่วนของการร่วมลงทุนหรือถือหุ้นของต่างประเทศ อันเนื่องและตำบล (ต่อ)

TABLE 4 NUMBER OF ESTABLISHMENTS BY PROPORTION OF FOREIGN INVESTMENT OR SHARE HOLDING, AMPHOE AND TAMBON (Cont'd)

อำเภอ / ตำบล	จำนวน สถานประกอบการ Number of establishments	ไม่มีต่างประเทศ ร่วมลงทุนหรือถือหุ้น No foreign's investment or share holding	สัดส่วนของการร่วมลงทุนหรือถือหุ้น				Amphoe / Tambon
			รวม	น้อยกว่า 10 %	10 - 50 %	มากกว่า 50 %	
บึงไฟพร	10	10	-	-	-	Bock Phrai	
ลาดบัวขาว	-	-	-	-	-	Lat Bua Khao	
<b>บางแพ</b>	<b>3</b>	<b>3</b>	-	-	-	<b>Bang Phae</b>	
หัวโพ	1	1	-	-	-	Hua Pho	
วัดแก้ว	-	-	-	-	-	Wai Kaeo	
ดอนใหญ่	-	-	-	-	-	Don Yai	
ดอนคา	2	2	-	-	-	Don Kha	
<b>โพธาราม</b>	<b>28</b>	<b>25</b>	-	<b>1</b>	<b>2</b>	<b>Photharam</b>	
ดอนกระเบื้อง	8	6	-	1	1	Don Krabueang	
หนองโพ	2	2	-	-	-	Nong Pho	
คลองตาตด	2	2	-	-	-	Khlong Ta Khot	
บ้านผึ้ง	7	7	-	-	-	Ban Khong	
ดอนทราย	1	1	-	-	-	Don Sai	
คลองข่อย	-	-	-	-	-	Khlong Khoi	

ตาราง 4 จำนวนสถานประกอบการ จำนวนตามสัดส่วนของการร่วมลงทุนหรือถือหุ้นของต่างประเทศ อำเภอและตำบล (ต่อ)

TABLE 4 NUMBER OF ESTABLISHMENTS BY PROPORTION OF FOREIGN INVESTMENT OR SHARE HOLDING, AMPHOE AND TAMBON (Cont'd)

อำเภอ / ตำบล	จำนวน สถานประกอบการ Number of establishments	ไม่มีต่างประเทศ ร่วมลงทุนหรือถือหุ้น No foreign's investment or share holding	สัดส่วนของการร่วมลงทุนหรือถือหุ้น				Amphoe / Tambon
			รวม	น้อยกว่า 10 %	10 - 50 %	มากกว่า 50 %	
จำเริญ	-	-	-	-	-	Chamrae	
ศรีอยุ่ฟ้า	1	1	-	-	-	Soi Fa	
ท่าชุมพล	1	1	-	-	-	Tha Chumphon	
บางโตนด	1	-	-	-	1	Bang Tanot	
เตาปูน	-	-	-	-	-	Tao Pun	
ธรรมเสน	1	1	-	-	-	Thammasen	
เขาชะงุ้ม	3	3	-	-	-	Khao Changum	
หนองกกวาง	1	1	-	-	-	Nong Kwang	
<b>ปากท่อ</b>	<b>26</b>	<b>26</b>	-	-	-	<b>Pak Tho</b>	
ทุ่งพลอง	2	2	-	-	-	Thung Luang	
วังมะนาว	6	6	-	-	-	Wang Manao	
ดอนทราย	6	6	-	-	-	Don Sai	
หนองกระทุ่ม	1	1	-	-	-	Nong Krathum	
ปากท่อ	1	1	-	-	-	Pak Tho	

ตาราง 4 จำนวนสถานประกอบการ จำนวนตามสัดส่วนของการร่วมลงทุนหรือถือหุ้นของต่างประเทศ อำเภอและตำบล (ต่อ)

TABLE 4 NUMBER OF ESTABLISHMENTS BY PROPORTION OF FOREIGN INVESTMENT OR SHARE HOLDING, AMPHOE AND TAMBON (Cont'd)

อำเภอ / ตำบล	จำนวน สถานประกอบการ Number of establishments	ไม่มีต่างประเทศ ร่วมลงทุนหรือถือหุ้น No foreign's investment or share holding	สัดส่วนของการร่วมลงทุนหรือถือหุ้น Proportion of foreign investment or share holding				Amphoe / Tambon
			รวม	น้อยกว่า 10 %	10 - 50 %	มากกว่า 50 %	
ป่าไผ่	-	-	-	-	-	Pa Kai	
วัดยางงาม	-	-	-	-	-	Wat Yang Ngam	
อ่างหิน	9	9	-	-	-	Ang Hin	
บ่อกระดาน	-	-	-	-	-	Bo Kradan	
ยางหัก	-	-	-	-	-	Yang Hak	
วันดาว	-	-	-	-	-	Wondao	
ห้วยยางโพน	1	1	-	-	-	Huai Yang Thon	
วัดพลอง	2	2	-	-	-	Wat Phleng	
เกาะศาลพระ	2	2	-	-	-	Ko San Phra	
จอมประทัด	-	-	-	-	-	Chom Prathat	
วัดเพง	-	-	-	-	-	Wat Phleng	
กิ่ง อ.บ้านคา	2	2	-	-	-	King A. Ban Kha	
บ้านคา	1	1	-	-	-	Ban Kha	
บ้านบึง	-	-	-	-	-	Ban Bueng	



ตาราง 4 จำนวนสถานประกอบการ จำนวนตามสัดส่วนของการร่วมลงทุนหรือถือหุ้นของต่างประเทศ อำเภอและตำบล (ต่อ)

TABLE 4 NUMBER OF ESTABLISHMENTS BY PROPORTION OF FOREIGN INVESTMENT OR SHARE HOLDING, AMPHOE AND TAMBON (Cont'd)

อำเภอ / ตำบล	จำนวน สถานประกอบการ Number of establishments	ไม่มีต่างประเทศ ร่วมลงทุนหรือถือหุ้น No foreign's investment or share holding	สัดส่วนของการร่วมลงทุนหรือถือหุ้น Proportion of foreign investment or share holding				Amphoe / Tambon
			รวม	น้อยกว่า 10 %	10 - 50 %	มากกว่า 50 %	
หนองพันจันทร์	1	1	-	-	-	Nong Phan Chan	

หมายเหตุ : เฉพาะสถานประกอบการที่มีรูปแบบการจัดตั้งตามกฎหมายเป็นบริษัทจำกัด และบริษัทจำกัด (มหาชน)

Note : Only establishments which were company limited and public company limited.

ที่มา : สำมะโนอุตสาหกรรม พ.ศ. 2550 (ข้อมูลพื้นฐาน : นอกเขตเทศบาล) จังหวัด ราชบุรี สำนักงานสถิติแห่งชาติ กระทรวงเทคโนโลยีสารสนเทศและการสื่อสาร

Source : The 2007 Industrial Census (Basic Information : Non-municipal area), Ratchaburi Province, National Statistical Office, Ministry of Information and Communication Technology.

















ตาราง 5 จำนวนสถานประกอบการ จำนวนตามประเทศที่ร่วมลงทุนหรือถือหุ้น อัมเภอและตำบล (ต่อ)

TABLE 5 NUMBER OF ESTABLISHMENTS BY THE COUNTRY INVESTMENT OR SHARE HOLDING, AMPHOE AND TAMBON (Cont'd)

อำเภอ / ตำบล	จำนวน สถาน ประกอบการ Number of establishments	มีต่างประเทศ		ประเทศที่ร่วมลงทุนหรือถือหุ้น The country investment or share holding								Amphoe / Tambon		
		ไม่มีต่างประเทศ ร่วมลงทุน หรือถือหุ้น No foreign's investment	ร่วมลงทุน หรือถือหุ้น With foreign's investment	เกาหลี Korea	ญี่ปุ่น Japan	ไต้หวัน Taiwan	สิงคโปร์ Singapore	จีน China	สหรัฐ อเมริกา USA	ประเทศ ในทวีปยุโรป Country in Europe	ประเทศ อื่น ๆ Other Countries		ไม่ตอบ No Answer	
หนองพันจันทร์	1	1	-	-	-	-	-	-	-	-	-	-	-	Nong Phan Chan

หมายเหตุ : เฉพาะสถานประกอบการที่มีรูปแบบการจัดตั้งตามกฎหมายเป็นบริษัทจำกัด และบริษัทจำกัด (มหาชน)

Note : Only establishments which were company limited and public company limited.

ที่มา : สำมะโนอุตสาหกรรม พ.ศ. 2550 (ข้อมูลพื้นฐาน : นอกเขตเทศบาล) จังหวัด ราชบุรี สำนักงานสถิติแห่งชาติ กระทรวงเทคโนโลยีสารสนเทศและการสื่อสาร

Source : The 2007 Industrial Census (Basic Information : Non-municipal area), Ratchaburi Province, National Statistical Office, Ministry of Information and Communication Technology.

ตาราง 6 จำนวนสถานประกอบการ จำนวนตามขนาดของสถานประกอบการ (จำนวนคนทำงาน) อำเภอละตำบล

TABLE 6 NUMBER OF ESTABLISHMENTS BY SIZE OF ESTABLISHMENT (NUMBER OF PERSONS ENGAGED), AMPHOE AND TAMBON

อำเภอ / ตำบล	จำนวน สถานประกอบการ Number of establishments	ขนาดของสถานประกอบการ (แห่ง) Size of establishment (establishments)											Amphoe / Tambon	
		1 - 5	6 - 10	11 - 15	16 - 20	21 - 25	26 - 30	31 - 50	51 - 100	101 - 200	201 - 500	501 - 1,000		> 1,000
ราชบุรี	10,619	9,617	497	195	70	51	20	53	43	36	23	10	4	Ratchaburi
เมืองราชบุรี	2,688	159	47	29	17	8	21	18	6	4	3	-	-	Mueang Ratchaburi
เจดีย์หัก	535	42	11	12	12	-	7	4	1	-	-	-	-	Chedi Hak
ดอนตะโก	319	27	6	6	-	2	2	2	-	-	-	-	-	Don Tako
หนองกลางนา	86	1	1	-	-	-	1	1	-	2	-	-	-	Nong Klang Na
หัวขี้ไต้	172	12	5	3	2	1	2	3	1	-	-	-	-	Huai Phai
คู้้งน้ำวน	74	4	-	-	-	-	-	-	-	-	-	-	-	Khung Nam Won
คู้้งกระฉิน	76	3	3	1	1	-	-	-	1	-	-	1	-	Khung Krathin
สามเรือน	135	126	3	4	1	-	-	1	-	-	-	-	-	Sam Ruean
พิบูลทอง	43	36	3	4	-	-	-	-	-	-	-	-	-	Phikun Thong
น้ำพุ	85	80	1	1	-	-	-	-	1	1	1	-	-	Nam Phu
ดอนแร่	152	-	1	1	1	-	-	-	-	-	-	-	-	Don Rae
หินกอง	163	146	5	2	2	-	5	-	-	2	1	-	-	Hin Kong
เขมราษฎร์	103	95	5	1	1	-	-	-	1	-	-	-	-	Khao Raeng

ตาราง 6 จำนวนสถานประกอบการ จำนวนตามขนาดของสถานประกอบการ (จำนวนคนทำงาน) อำเภอและตำบล (ต่อ)

TABLE 6 NUMBER OF ESTABLISHMENTS BY SIZE OF ESTABLISHMENT (NUMBER OF PERSONS ENGAGED), AMPHOE AND TAMBON (Cont'd)

อำเภอ / ตำบล	จำนวน สถานประกอบการ Number of establishments	ขนาดของสถานประกอบการ (แห่ง) Size of establishment (establishments)											Amphoe / Tambon				
		1 - 5	6 - 10	11-15	16-20	21 - 25	26-30	31 - 50	51 - 100	101 - 200	201 - 500	501 - 1,000		> 1,000			
เกาะพิทักษ์	160	152	5	2	1	-	-	-	-	-	-	-	-	-	-	-	Ko Phluppha
หลุมดิน	72	61	7	2	-	-	-	-	-	-	-	1	-	-	-	-	Lum Din
บางป่า	79	75	2	-	-	1	1	-	1	-	-	-	-	-	-	-	Bang Pa
คูบัว	282	257	16	5	1	-	1	1	1	-	-	-	-	-	-	-	Khu Bua
ท่าราบ	64	41	10	2	-	2	3	1	1	1	-	-	-	1	-	-	Tha Rap
บ้านไร่	88	74	13	-	-	-	-	-	-	-	-	-	-	-	-	-	Ban Rai
<b>จอมบึง</b>	<b>806</b>	<b>767</b>	<b>18</b>	<b>11</b>	<b>2</b>	<b>2</b>	<b>1</b>	<b>3</b>	<b>1</b>	<b>2</b>	<b>1</b>	<b>3</b>	<b>1</b>	<b>1</b>	<b>-</b>	<b>-</b>	<b>Chom Bueang</b>
จอมบึง	231	210	8	7	2	-	1	2	1	-	1	-	-	-	-	-	Chom Bueang
ปากช่อง	156	148	6	2	-	-	-	-	-	-	-	-	-	-	-	-	Pak Chong
เม็กไฟโร	79	75	1	2	-	-	-	-	-	-	-	1	-	-	-	-	Boek Phrai
ด่านทับตะโก	103	102	1	-	-	-	-	-	-	-	-	-	-	-	-	-	Dan Thap Tako
แก้มอัน	68	67	1	-	-	-	-	-	-	-	-	-	-	-	-	-	Kaem On
รางบัว	169	165	1	-	-	2	-	-	-	-	-	-	1	-	-	-	Rang Bua



ตาราง 6 จำนวนสถานประกอบการ จำนวนตามขนาดของสถานประกอบการ (จำนวนคนทำงาน) อำเภอละตำบล (ต่อ)

TABLE 6 NUMBER OF ESTABLISHMENTS BY SIZE OF ESTABLISHMENT (NUMBER OF PERSONS ENGAGED), AMPHOE AND TAMBON (Cont'd)

อำเภอ / ตำบล	จำนวน สถานประกอบการ Number of establishments	ขนาดของสถานประกอบการ (แห่ง) Size of establishment (establishments)											Amphoe / Tambon			
		1 - 5	6 - 10	11- 15	16 - 20	21 - 25	26 - 30	31 - 50	51 - 100	101 - 200	201 - 500	501 - 1,000		> 1,000		
ท่ายาง	73	63	6	3	-	-	-	-	-	-	-	-	-	1	-	Tha Nat
ขุนพิทักษ์	78	75	-	2	-	-	-	-	1	-	-	-	-	-	-	Khun Phithak
ดอนไผ่	35	33	1	-	1	-	-	-	-	-	-	-	-	-	-	Don Phai
บ้านโป่ง	<b>2,396</b>	<b>1,122</b>	<b>127</b>	<b>53</b>	<b>16</b>	<b>16</b>	<b>16</b>	<b>13</b>	<b>12</b>	<b>15</b>	<b>10</b>	<b>4</b>	<b>3</b>	<b>3</b>	<b>3</b>	Ban Pong
ปากแตร	427	351	33	17	4	5	1	5	5	3	2	-	1	-	1	Pak Raet
หนองกบ	288	254	17	7	4	-	2	2	-	2	-	-	-	-	-	Nong Kop
หนองอี	256	214	24	5	1	5	1	2	1	-	1	-	1	1	1	Nong-O
ดอนกระเบื้อง	61	55	3	-	-	-	-	-	-	1	2	-	-	-	-	Don Krabueang
สวนกล้วย	209	184	9	5	2	3	-	1	1	2	1	1	-	1	-	Suan Kluai
นครชุมน์	74	69	2	2	-	-	-	-	1	-	-	-	-	-	-	Nakhon Chum
บ้านม่วง	48	44	2	1	-	-	-	-	-	-	1	-	-	-	-	Ban Muang
คู้งพยอม	153	135	8	5	1	1	-	1	1	-	-	-	1	-	-	Khung Phayom
หนองปลาหมอ	179	165	5	5	3	-	-	-	1	-	-	-	-	-	-	Nong Pla Mo
เขาสูง	213	192	10	2	1	-	1	1	1	3	1	-	-	-	1	Khao Khlung



ตาราง 6 จำนวนสถานประกอบการ จำนวนคนงานของสถานประกอบการ (จำนวนคนทำงาน) อำเภอและตำบล (ต่อ)

TABLE 6 NUMBER OF ESTABLISHMENTS BY SIZE OF ESTABLISHMENT (NUMBER OF PERSONS ENGAGED), AMPHOE AND TAMBON (Cont'd)

อำเภอ / ตำบล	จำนวน สถานประกอบการ Number of establishments	ขนาดของสถานประกอบการ (แห่ง) Size of establishment (establishments)											Amphoe / Tambon				
		1 - 5	6 - 10	11-15	16-20	21 - 25	26 - 30	31 - 50	51 - 100	101 - 200	201 - 500	501 - 1,000		> 1,000			
ชำมะระ	82	75	3	4	-	-	-	-	-	-	-	-	-	-	-	-	Chamrae
ศรีชัยฟ้า	84	78	2	3	-	1	-	-	-	-	-	-	-	-	-	-	Soi Fa
ท่าชุมพล	123	117	3	-	-	2	-	-	1	-	-	-	-	-	-	-	Tha Chumphon
บางไทรนาค	83	78	2	1	1	-	-	-	-	1	-	-	-	-	-	-	Bang Tanot
เตาปูน	81	77	2	1	-	1	-	-	-	-	-	-	-	-	-	-	Tao Pun
ธรรมเสน	147	140	3	2	2	-	-	-	-	-	-	-	-	-	-	-	Thammasen
เขาชะงุ้ม	134	126	5	1	-	-	-	-	-	-	1	-	-	-	-	-	Khao Changum
หนองกวาง	57	54	1	2	-	-	-	-	-	-	-	-	-	-	-	-	Nong Kwang
<b>ปากท่อ</b>	<b>1,115</b>	<b>52</b>	<b>17</b>	<b>9</b>	<b>6</b>	<b>4</b>	<b>9</b>	<b>5</b>	<b>5</b>	<b>2</b>	<b>2</b>	<b>2</b>	<b>2</b>	<b>2</b>	<b>2</b>	<b>2</b>	<b>Pak Tho</b>
ทุ่งหลวง	212	200	4	6	1	-	-	-	-	-	-	1	-	-	-	-	Thung Luang
วังมะนาว	78	70	1	1	1	3	1	1	-	-	3	1	1	-	-	-	Wang Manao
ดอนทราย	235	216	6	4	-	1	-	-	2	1	1	1	1	4	-	-	Don Sai
หนองกระทุ่ม	69	53	14	-	-	1	-	1	-	-	-	1	-	-	-	-	Nong Krathum
ปากท่อ	130	124	1	1	1	-	-	1	1	-	-	1	1	-	-	-	Pak Tho





ตาราง 6 จำนวนสถานประกอบการ จำนวนตามขนาดของสถานประกอบการ (จำนวนคนทำงาน) อำเภอและตำบล (ต่อ)

TABLE 6 NUMBER OF ESTABLISHMENTS BY SIZE OF ESTABLISHMENT (NUMBER OF PERSONS ENGAGED), AMPHOE AND TAMBON (Cont'd)

อำเภอ / ตำบล	จำนวน สถานประกอบการ Number of establishments	ขนาดของสถานประกอบการ (แห่ง) Size of establishment (establishments)											Amphoe / Tambon			
		1 - 5	6 - 10	11 - 15	16 - 20	21 - 25	26 - 30	31 - 50	51 - 100	101 - 200	201 - 500	501 - 1,000		> 1,000		
หนองพันจันทร์	76	73	3	-	-	-	-	-	-	-	-	-	-	-	-	Nong Phan Chan

ที่มา : สำนักอุตสาหกรรมการ พ.ศ. 2550 (ข้อมูลพื้นฐาน : นอกเขตเทศบาล) จังหวัด ราชบุรี สำนักงานสถิติแห่งชาติ กระทรวงเทคโนโลยีสารสนเทศและการสื่อสาร

Source : The 2007 Industrial Census (Basic Information : Non-municipal area), Ratchaburi Province, National Statistical Office, Ministry of Information and Communication Technology.

ตาราง 7 จำนวนคนทำงานในสถานประกอบการ จำนวนคนจดทะเบียนของสถานประกอบการ (จำนวนคนทำงาน) อำเภอและตำบล

TABLE 7 NUMBER OF PERSONS ENGAGED IN ESTABLISHMENTS BY SIZE OF ESTABLISHMENT (NUMBER OF PERSONS ENGAGED), AMPHOE AND TAMBON

อำเภอ / ตำบล	จำนวน คนทำงาน Number of persons engaged	ขนาดของสถานประกอบการ (คน) Size of establishment (persons)											Amphoe / Tambon	
		1 - 5	6 - 10	11-15	16-20	21 - 25	26- 30	31 - 50	51 - 100	101 - 200	201 - 500	501 - 1,000		> 1,000
<b>ราชบุรี</b>	<b>56,082</b>	<b>16,298</b>	<b>3,724</b>	<b>2,440</b>	<b>1,236</b>	<b>1,132</b>	<b>556</b>	<b>2,088</b>	<b>3,166</b>	<b>5,106</b>	<b>7,011</b>	<b>6,411</b>	<b>6,914</b>	<b>Ratchaburi</b>
เมืองราชบุรี	13,038	4,010	1,206	581	506	376	215	827	1,360	832	1,425	1,700	-	Mueang Ratchaburi
เดชี่หัก	2,487	894	316	134	206	262	-	274	280	121	-	-	-	Chedi Hak
ดอนตะโก	1,123	501	206	69	103	-	52	73	119	-	-	-	-	Don Tako
หนองกลางนา	963	137	7	11	-	-	-	36	52	-	720	-	-	Nong Klang Na
ห้วยไผ่	998	240	91	63	53	49	27	82	239	154	-	-	-	Huai Phai
คิ่งน้ำวน	150	120	30	-	-	-	-	-	-	-	-	-	-	Khung Nam Won
คิ่งกระถิน	732	95	22	-	16	-	-	-	51	-	-	548	-	Khung Krathin
สามเรือน	374	188	24	46	17	-	-	-	99	-	-	-	-	Sam Ruean
พิศุดทอง	119	45	22	52	-	-	-	-	-	-	-	-	-	Phikun Thong
น้ำพุ	666	137	9	13	-	-	-	-	98	104	305	-	-	Nam Phu
ดอนแร่	216	184	-	15	17	-	-	-	-	-	-	-	-	Don Rae
หินกอง	1,297	229	31	27	40	-	-	218	-	352	400	-	-	Hin Kong
เขาแร้ง	326	158	40	11	20	-	-	-	97	-	-	-	-	Khao Raeng





ตาราง 7 จำนวนคนทำงานในสถานประกอบการ จำนวนตามขนาดของสถานประกอบการ (จำนวนคนทำงาน) อำเภอและตำบล (ต่อ)

TABLE 7 NUMBER OF PERSONS ENGAGED IN ESTABLISHMENTS BY SIZE OF ESTABLISHMENT (NUMBER OF PERSONS ENGAGED), AMPHOE AND TAMBON (Cont'd)

อำเภอ / ตำบล	จำนวน คนทำงาน Number of persons engaged	ขนาดของสถานประกอบการ (คน) Size of establishment (persons)											Amphoe / Tambon				
		1 - 5	6 - 10	11-15	16 - 20	21 - 25	26 - 30	31 - 50	51 - 100	101 - 200	201 - 500	501 - 1,000		> 1,000			
ท่ายาง	766	146	38	41	-	-	-	-	-	-	-	-	-	-	-	-	Tha Nat
ขุนพิทักษ์	174	127	-	25	-	22	-	-	-	-	-	-	-	-	-	-	Khun Phithak
ดอนไผ่	80	56	7	-	17	-	-	-	-	-	-	-	-	-	-	-	Don Phai
<b>บ้านโป่ง</b>	<b>19,973</b>	<b>3,446</b>	<b>943</b>	<b>658</b>	<b>279</b>	<b>352</b>	<b>139</b>	<b>505</b>	<b>916</b>	<b>2,215</b>	<b>2,921</b>	<b>2,895</b>	<b>4,704</b>				<b>Ban Pong</b>
ปากแคว	3,792	616	245	219	65	111	26	174	413	378	453	-	1,092				Pak Raet
หนองกบ	1,189	477	123	90	70	-	57	74	-	298	-	-	-				Nong Kop
หนองอ้อ	3,250	378	180	56	20	110	30	89	51	-	205	824	1,307				Nong-O
ดอนกระเบื้อง	1,009	109	23	-	-	-	-	-	-	179	698	-	-				Don Krabueang
สวนกล้วย	1,894	304	63	57	32	64	-	40	61	318	440	515	-				Suan Kluai
นครชุมน์	222	106	13	26	-	-	-	-	77	-	-	-	-				Nakhon Chum
บ้านม่วง	489	60	18	11	-	-	-	-	-	-	400	-	-				Ban Muang
ดู่พยอม	1,497	229	67	62	17	21	-	35	66	-	-	1,000	-				Khung Phayom
หนองปลาหมอ	472	261	33	61	55	-	-	-	62	-	-	-	-				Nong Pla Mo
เขาสูง	3,509	280	79	22	20	-	26	48	100	424	205	-	2,305				Khao Khlung









ตาราง 7 จำนวนคนทำงานในสถานประกอบการ จำแนกตามขนาดของสถานประกอบการ (จำนวนคนทำงาน) อำเภอและตำบล (ต่อ)

TABLE 7 NUMBER OF PERSONS ENGAGED IN ESTABLISHMENTS BY SIZE OF ESTABLISHMENT (NUMBER OF PERSONS ENGAGED), AMPHOE AND TAMBON (Cont'd)

อำเภอ / ตำบล	จำนวน คนทำงาน Number of persons engaged	ขนาดของสถานประกอบการ (คน) Size of establishment (persons)											Amphoe / Tambon			
		1 - 5	6 - 10	11 - 15	16 - 20	21 - 25	26 - 30	31 - 50	51 - 100	101 - 200	201 - 500	501 - 1,000		> 1,000		
หนองพันจันทร์	126	102	24	-	-	-	-	-	-	-	-	-	-	-	-	Nong Phan Chan

ที่มา : สำนักอุตสาหกรรม พ.ศ. 2550 (ข้อมูลพื้นฐาน : นอกเขตเทศบาล) จังหวัด ราชบุรี สำนักงานสถิติแห่งชาติ กระทรวงเทคโนโลยีสารสนเทศและการสื่อสาร

Source : The 2007 Industrial Census (Basic Information : Non-municipal area), Ratchaburi Province, National Statistical Office, Ministry of Information and Communication Technology.

ตาราง 8 จำนวนสถานประกอบการ จำนวนตามขนาดของสถานประกอบการ (จำนวนลูกจ้าง) อำเภอและตำบล

TABLE 8 NUMBER OF ESTABLISHMENTS BY SIZE OF ESTABLISHMENT (NUMBER OF EMPLOYEES), AMPHOE AND TAMBON

อำเภอ / ตำบล	จำนวน สถานประกอบการ Number of establishments	ขนาดของสถานประกอบการ (แห่ง) Size of establishment (establishments)											Amphoe / Tambon	
		≤ 5	6 - 10	11- 15	16- 20	21 - 25	26 - 30	31 - 50	51 - 100	101 - 200	201 - 500	501 - 1,000		> 1,000
ราชบุรี	10,619	9,911	332	110	65	27	15	49	42	36	20	8	4	Ratchaburi
เมืองราชบุรี	2,688	2,466	107	27	25	9	6	19	17	5	5	2	-	Mueang Ratchaburi
เจดีย์หัก	535	467	29	11	14	2	1	6	4	1	-	-	-	Chedi Hak
ดอนตะโก	319	283	23	5	2	2	1	1	2	-	-	-	-	Don Tako
หนองกลางนา	86	80	2	-	-	-	-	2	-	-	2	-	-	Nong Klang Na
ห้วยไผ่	172	148	10	4	2	1	1	2	3	1	-	-	-	Huai Phai
คิ่งน่าน	74	73	1	-	-	-	-	-	-	-	-	-	-	Khung Nam Won
คิ่งกระถิน	76	71	3	-	-	-	-	1	-	-	-	1	-	Khung Krathin
สามเรือน	135	129	4	-	1	-	-	-	1	-	-	-	-	Sam Ruean
พิบูลทอง	43	40	2	1	-	-	-	-	-	-	-	-	-	Phikun Thong
น้ำพุ	85	80	2	-	-	-	-	-	1	1	1	-	-	Nam Phu
ดอนแร่	152	150	2	-	-	-	-	-	-	-	-	-	-	Don Rae
หินกอง	163	151	1	1	2	-	-	5	-	2	1	-	-	Hin Kong
เขาแร้ง	103	98	3	-	1	-	-	-	1	-	-	-	-	Khao Raeng

ตาราง 8 จำนวนสถานประกอบการ จำนวนตามขนาดของสถานประกอบการ (จำนวนลูกจ้าง) อำเภอและตำบล (ต่อ)

TABLE 8 NUMBER OF ESTABLISHMENTS BY SIZE OF ESTABLISHMENT (NUMBER OF EMPLOYEES), AMPHOE AND TAMBON (Cont'd)

อำเภอ / ตำบล	จำนวน สถานประกอบการ Number of establishments	ขนาดของสถานประกอบการ (แห่ง) Size of establishment (establishments)											Amphoe / Tambon				
		≤5	6 - 10	11 - 15	16 - 20	21 - 25	26 - 30	31 - 50	51 - 100	101 - 200	201 - 500	501 - 1,000		> 1,000			
เกาะพลับพลา	160	156	2	-	-	-	-	-	-	-	-	-	-	-	-	-	Ko Phlapphla
หุมนดิน	72	67	3	-	-	-	-	-	-	-	-	1	-	-	-	-	Lum Din
บางป่า	79	76	1	-	-	1	-	-	-	-	-	-	-	-	-	-	Bang Pa
ดูบัว	282	269	9	1	-	1	-	1	-	-	-	-	-	-	-	-	Khu Bua
พาราม	64	46	5	2	2	1	2	1	2	-	-	-	-	-	1	-	Tha Rap
บ้านไร่	88	82	5	-	-	-	-	-	-	-	-	-	1	-	-	-	Ban Rai
จอมบึง	806	778	14	5	1	1	3	1	2	1	2	2	-	-	-	-	Chom Bueang
จอมบึง	231	214	8	4	1	1	1	1	1	1	1	1	-	-	-	-	Chom Bueang
ปากช่อง	156	152	3	1	-	-	-	-	-	-	-	-	-	-	-	-	Pak Chong
นิคมไพร	79	76	2	-	-	-	-	-	-	-	-	-	-	-	-	-	Boek Phrai
ด่านทับตะโก	103	102	1	-	-	-	-	-	-	-	-	-	-	-	-	-	Dan Thap Tako
แก้มอื่น	68	68	-	-	-	-	-	-	-	-	-	-	-	-	-	-	Kaem On
รางบัว	169	166	-	-	-	2	-	-	-	-	-	-	1	-	-	-	Rang Bua



ตาราง 8 จำนวนสถานประกอบการ จำนวนตามขนาดของสถานประกอบการ (จำนวนลูกจ้าง) อำเภอและตำบล (ต่อ)

TABLE 8 NUMBER OF ESTABLISHMENTS BY SIZE OF ESTABLISHMENT (NUMBER OF EMPLOYEES), AMPHOE AND TAMBON (Cont'd)

อำเภอ / ตำบล	จำนวน สถานประกอบการ Number of establishments	ขนาดของสถานประกอบการ (แห่ง) Size of establishment (establishments)											Amphoe / Tambon				
		≤5	6-10	11-15	16-20	21-25	26-30	31-50	51-100	101-200	201-500	501-1,000		> 1,000			
ท่ายาง	73	69	1	2	-	-	-	-	-	-	-	-	-	-	1	-	Tha Nat
ขุนพิทักษ์	78	75	2	-	-	1	-	-	-	-	-	-	-	-	-	-	Khun Phithak
ดอนไผ่	35	34	-	1	-	-	-	-	-	-	-	-	-	-	-	-	Don Phai
<b>บ้านโป่ง</b>	<b>2,396</b>	<b>2,185</b>	<b>97</b>	<b>35</b>	<b>14</b>	<b>8</b>	<b>3</b>	<b>12</b>	<b>11</b>	<b>18</b>	<b>7</b>	<b>3</b>	<b>3</b>	<b>3</b>	<b>3</b>	<b>3</b>	<b>Ban Pong</b>
ปากแรต	427	364	27	14	3	3	1	4	5	4	1	-	-	-	-	1	Pak Raet
หนองกบ	288	263	12	6	1	2	1	1	-	2	-	-	-	-	-	-	Nong Kob
หนองอ้อ	256	226	18	-	4	2	-	3	-	1	-	-	-	-	1	1	Nong O
ดอนกระเบื้อง	61	58	-	-	-	-	-	-	-	-	-	-	-	1	-	-	Don Krabueang
สวนกล้วย	209	191	8	3	2	-	-	1	1	2	1	-	-	-	-	-	Suan Kluai
นครชุมน์	74	69	2	2	-	-	-	-	1	-	-	-	-	-	-	-	Nakhon Chum
บ้านม่วง	48	45	2	-	-	-	-	-	-	-	1	-	-	-	-	-	Ban Muang
คิ่งพยอม	153	138	7	4	1	-	-	1	1	-	-	-	-	1	-	-	Khung Phayom
หนองปลาหมอ	179	171	2	3	2	-	-	-	1	-	-	-	-	-	-	-	Nong Pla Mo
เขางตุ้ง	213	194	10	-	1	-	1	1	1	4	-	-	-	-	-	1	Khao Klhung



ตาราง 8 จำนวนสถานประกอบการ จำนวนตามขนาดของสถานประกอบการ (จำนวนลูกจ้าง) อำเภอและตำบล (ต่อ)

TABLE 8 NUMBER OF ESTABLISHMENTS BY SIZE OF ESTABLISHMENT (NUMBER OF EMPLOYEES), AMPHOE AND TAMBON (Cont'd)

อำเภอ / ตำบล	จำนวน สถานประกอบการ Number of establishments	ขนาดของสถานประกอบการ (แห่ง) Size of establishment (establishments)											Amphoe / Tambon				
		≤ 5	6 - 10	11- 15	16 - 20	21 - 25	26 - 30	31 - 50	51 - 100	101 - 200	201 - 500	501 - 1,000		> 1,000			
จันทร์	82	76	3	3	-	-	-	-	-	-	-	-	-	-	-	-	Chamrae
ศรีอยุ่	84	79	1	3	-	-	1	-	-	-	-	-	-	-	-	-	Soi Fa
ท่าชุมพล	123	120	-	-	-	1	1	-	1	-	-	-	-	-	-	-	Tha Chumphon
บางโตนด	83	79	1	1	1	-	-	-	-	-	1	-	-	-	-	-	Bang Tanot
เตาปูน	81	78	2	2	1	-	-	-	-	-	-	-	-	-	-	-	Tao Pun
ธรรมเสน	147	142	3	3	-	2	-	-	-	-	-	-	-	-	-	-	Thammasen
เขาชะงุ้ม	134	129	3	3	-	-	-	-	-	-	-	1	-	-	-	-	Khao Changum
หนองแกว	57	55	1	1	1	-	-	-	-	-	-	-	-	-	-	-	Nong Kwang
<b>ปากท่อ</b>	<b>1,115</b>	<b>1,052</b>	<b>22</b>	<b>7</b>	<b>6</b>	<b>5</b>	<b>4</b>	<b>9</b>	<b>4</b>	<b>5</b>	<b>1</b>	<b>1</b>	<b>5</b>	<b>1</b>	<b>1</b>	<b>1</b>	<b>Pak Tho</b>
ทุ่งหลวง	212	201	8	1	1	-	-	-	-	-	-	1	-	-	-	-	Thung Luang
วังมะนาว	78	71	-	-	2	-	-	1	1	1	1	1	-	-	-	-	Wang Manao
ดอนทราย	235	221	6	6	-	-	-	-	1	1	2	-	-	-	-	-	Don Sai
หนองกระทุ่ม	69	66	1	1	-	1	-	-	-	-	1	-	-	-	-	-	Nong Krathum
ปากท่อ	130	125	1	1	-	-	-	-	1	-	-	2	-	-	-	-	Pak Tho





ตาราง 8 จำนวนสถานประกอบการ จำแนกตามขนาดของสถานประกอบการ (จำนวนลูกจ้าง) อำเภอและตำบล (ต่อ)

TABLE 8 NUMBER OF ESTABLISHMENTS BY SIZE OF ESTABLISHMENT (NUMBER OF EMPLOYEES), AMPHOE AND TAMBON (Cont'd)

อำเภอ / ตำบล	จำนวน สถานประกอบการ Number of establishments	ขนาดของสถานประกอบการ (แห่ง) Size of establishment (establishments)										Amphoe / Tambon			
		≤ 5	6 - 10	11- 15	16 - 20	21 - 25	26 - 30	31 - 50	51 - 100	101 - 200	201 - 500		501 - 1,000	> 1,000	
หนองพันจันทร์	76	3	-	-	-	-	-	-	-	-	-	-	-	-	Nong Phan Chan

ที่มา : สำมะโนอุตสาหกรรม พ.ศ. 2550 (ข้อมูลพื้นฐาน : นอกเขตเทศบาล) จังหวัด ราชบุรี สำนักงานสถิติแห่งชาติ กระทรวงเทคโนโลยีสารสนเทศและการสื่อสาร

Source : The 2007 Industrial Census (Basic Information : Non-municipal area), Ratchaburi Province, National Statistical Office, Ministry of Information and Communication Technology.

ตาราง 9 จำนวนลูกจ้างในสถานประกอบการ จำแนกตามขนาดของสถานประกอบการ (จำนวนลูกจ้าง) อำเภอและตำบล

TABLE 9 NUMBER OF EMPLOYEES IN ESTABLISHMENTS BY SIZE OF ESTABLISHMENT (NUMBER OF EMPLOYEES), AMPHOE AND TAMBON

อำเภอ / ตำบล	จำนวน ลูกจ้าง Number of employees	ขนาดของสถานประกอบการ (คน) Size of establishment (persons)											Amphoe / Tambon	
		≤ 5	6 - 10	11 - 15	16 - 20	21 - 25	26 - 30	31 - 50	51 - 100	101 - 200	201 - 500	501 - 1,000		> 1,000
<b>ราชบุรี</b>	<b>38,775</b>	<b>2,975</b>	<b>2,648</b>	<b>1,438</b>	<b>1,225</b>	<b>638</b>	<b>438</b>	<b>1,972</b>	<b>3,192</b>	<b>5,357</b>	<b>6,606</b>	<b>5,387</b>	<b>6,899</b>	<b>Ratchaburi</b>
เมืองราชบุรี	8,880	927	833	364	471	216	176	770	1,328	727	1,870	1,198	-	Mueang Ratchaburi
เดิษฐ์หัก	1,631	302	224	150	266	45	30	229	265	120	-	-	-	Chedi Hak
ดอนตะโก	630	120	169	68	35	50	30	41	117	-	-	-	-	Don Tako
หนองกลางนา	830	10	16	-	-	-	-	84	-	-	720	-	-	Nong Klang Na
ห้วยไผ่	750	61	76	53	37	22	26	82	239	154	-	-	-	Huai Phai
ตึ่งน่าน	32	25	7	-	-	-	-	-	-	-	-	-	-	Khung Nam Won
ตึ่งกระดิม	635	15	22	-	-	-	-	50	-	-	-	548	-	Khung Krathin
สามเรือน	156	9	32	-	16	-	-	-	99	-	-	-	-	Sam Ruean
พิบูลทอง	51	18	19	14	-	-	-	-	-	-	-	-	-	Phikun Thong
น้ำพุ	541	25	18	-	-	-	-	-	96	102	300	-	-	Nam Phu
ดอนแร่	36	16	20	-	-	-	-	-	-	-	-	-	-	Don Rae
หินกอง	1,046	78	10	14	37	-	-	206	-	351	350	-	-	Hin Kong
เขาแร้ง	174	33	24	-	20	-	-	-	97	-	-	-	-	Khao Raeng





ตาราง 9 จำนวนผู้จ้างในสถานประกอบการ จำแนกตามขนาดของสถานประกอบการ (จำนวนผู้จ้าง) อำเภอและตำบล (ต่อ)

TABLE 9 NUMBER OF EMPLOYEES IN ESTABLISHMENTS BY SIZE OF ESTABLISHMENT (NUMBER OF EMPLOYEES), AMPHOE AND TAMBON (Cont'd)

อำเภอ / ตำบล	จำนวน ผู้จ้าง Number of employees	ขนาดของสถานประกอบการ (คน) Size of establishment (persons)											Amphoe / Tambon				
		≤ 5	6 - 10	11 - 15	16 - 20	21 - 25	26 - 30	31 - 50	51 - 100	101 - 200	201 - 500	501 - 1,000		> 1,000			
ท่าวัด	644	69	10	24	-	-	-	-	-	-	-	-	-	-	-	-	Tha Nat
ขุนพิทักษ์	71	29	20	-	-	22	-	-	-	-	-	-	-	-	-	-	Khun Phithak
ดอนไผ่	24	9	-	15	-	-	-	-	-	-	-	-	-	-	-	-	Don Phai
<b>บ้านโป่ง</b>	<b>15,964</b>	<b>761</b>	<b>755</b>	<b>455</b>	<b>272</b>	<b>188</b>	<b>85</b>	<b>472</b>	<b>835</b>	<b>2,793</b>	<b>2,283</b>	<b>2,376</b>	<b>4,689</b>				<b>Ban Pong</b>
ปากแรต	3,153	163	207	182	60	69	30	140	393	570	250	-	1,089	-	-	-	Pak Raet
หนองภ	736	131	92	85	16	50	29	40	-	293	-	-	-	-	-	-	Nong Kop
หนองอ้อ	2,826	104	143	-	80	44	-	135	-	200	-	820	1,300	-	-	-	Nong-O
ดอนกระเบื้อง	901	28	-	-	-	-	-	-	-	178	695	-	-	-	-	-	Don Krabueang
สวนกล้วย	1,077	74	67	42	40	-	-	36	60	318	440	-	-	-	-	-	Suan Kluai
นครขุนน์	114	9	12	23	-	-	-	-	70	-	-	-	-	-	-	-	Nakhon Chum
บ้านม่วง	397	-	17	-	-	-	-	-	-	-	380	-	-	-	-	-	Ban Muang
ดู่พยอม	1,277	50	56	51	20	-	-	34	66	-	-	1,000	-	-	-	-	Khung Phayom
หนองปลาหมอ	183	30	20	36	36	-	-	-	61	-	-	-	-	-	-	-	Nong Pla Mo
เขางดุง	3,226	41	75	-	20	-	26	43	100	621	-	-	-	-	2,300	-	Khao Khlung









ตาราง 9 จำนวนลูกจ้างในสถานประกอบการ จำแนกตามขนาดของสถานประกอบการ (จำนวนลูกจ้าง) อำเภอและตำบล (ต่อ)

TABLE 9 NUMBER OF EMPLOYEES IN ESTABLISHMENTS BY SIZE OF ESTABLISHMENT (NUMBER OF EMPLOYEES), AMPHOE AND TAMBON (Cont'd)

อำเภอ / ตำบล	จำนวน ลูกจ้าง Number of employees	ขนาดของสถานประกอบการ (คน) Size of establishment (persons)										Amphoe / Tambon				
		≤ 5	6 - 10	11 - 15	16 - 20	21 - 25	26 - 30	31 - 50	51 - 100	101 - 200	201 - 500		501 - 1,000	> 1,000		
หนองพันจันทร์	21	2	19	-	-	-	-	-	-	-	-	-	-	-	-	Nong Phan Chan

ที่มา : สำมะโนอุตสาหกรรม พ.ศ. 2550 (ข้อมูลพื้นฐาน : นอกเขตเทศบาล) จังหวัด ราชบุรี สำนักงานสถิติแห่งชาติ กระทรวงเทคโนโลยีสารสนเทศและการสื่อสาร

Source : The 2007 Industrial Census (Basic Information : Non-municipal area), Ratchaburi Province, National Statistical Office, Ministry of Information and Communication Technology.

ตาราง 10 จำนวนสถานประกอบการ จำนวนตามรูปแบบการจัดตั้งตามกฎหมาย และกิจกรรมทางเศรษฐกิจ

TABLE 10 NUMBER OF ESTABLISHMENTS BY FORM OF LEGAL ORGANIZATION AND ECONOMIC ACTIVITY

กิจกรรมทางเศรษฐกิจ	จำนวน สถานประกอบการ Number of establishments	รูปแบบการจัดตั้งตามกฎหมาย Form of legal organization						Economic activity
		ส่วนบุคคล Individual proprietor	ห้างหุ้นส่วนจำกัด ห้างหุ้นส่วนสามัญ นิติบุคคล Juristic partnership	บริษัทจำกัด บริษัทจำกัด (มหาชน) Company limited, Public company limited	ส่วนราชการ รัฐวิสาหกิจ Government, State-enterprises	สหกรณ์ Cooperatives	อื่นๆ Others	
<b>ราชนิติ</b>	<b>10,619</b>	<b>10,238</b>	<b>141</b>	<b>225</b>	<b>3</b>	<b>6</b>	<b>6</b>	<b>Ratchaburi</b>
การขยายการบริการรักษา และ การซ่อมแซมยานยนต์ และรถจักรยานยนต์	1,251	1,197	37	16	-	1	-	Sale, maintenance and repair of motor vehicles and motorcycles;
รวมทั้งการขายปลีกน้ำมันเชื้อเพลิงรถยนต์ การขายส่ง และการตั้งเพื่อจำหน่าย	353	309	19	25	-	-	-	retail sale of automotive fuel Wholesale trade and commission trade,
ยกเว้นยานยนต์ และรถจักรยานยนต์	4,281	4,254	10	13	-	4	-	except of motor vehicles and motorcycles
การขายปลีก ยกเว้นยานยนต์ และรถจักรยานยนต์ รวมทั้งการซ่อมแซม								Retail trade, except of motor vehicles and motorcycles; repair of
ของใช้ส่วนบุคคล และของใช้ในครัวเรือน	1,493	1,489	1	3	-	-	-	personal and household goods
โรงแรมและภัตตาคาร	286	281	1	4	-	-	-	Hotels and restaurants
กิจกรรมด้านอสังหาริมทรัพย์	12	9	1	2	-	-	-	Realestate activities
กิจกรรมด้านคอมพิวเตอร์ และกิจกรรมที่เกี่ยวข้อง								Computer and related activities

ตาราง 10 จำนวนสถานประกอบการ จำแนกตามรูปแบบการจัดตั้งตามกฎหมาย และกิจกรรมทางเศรษฐกิจ (ต่อ)

TABLE 10 NUMBER OF ESTABLISHMENTS BY FORM OF LEGAL ORGANIZATION AND ECONOMIC ACTIVITY (Cont'd)

กิจกรรมทางเศรษฐกิจ	จำนวน สถานประกอบการ Number of establishments	รูปแบบการจัดตั้งตามกฎหมาย Form of legal organization						Economic activity
		ส่วนบุคคล Individual proprietor	ห้างหุ้นส่วนสามัญ นิติบุคคล Juristic partnership	บริษัทจำกัด บริษัทจำกัด (มหาชน) Company limited, Public company limited	ส่วนราชการ รัฐวิสาหกิจ Government, State-enterprises	สหกรณ์ Cooperatives	อื่นๆ Others	
การให้เช่าเครื่องจักรและเครื่องอุปกรณ์ โดยไม่มีผู้ควบคุมฯ การวิจัยและการพัฒนา และกิจการด้านธุรกิจอื่นๆ	163	155	5	3	-	-	-	Renting of machinery and equipment operator etc; research and development and other business activities
กิจกรรมนันทนาการและการบริการอื่นๆ	712	708	-	3	-	-	1	Recreational and other service activities
การผลิต	1,724	1,525	48	145	-	1	5	Manufacturing
การก่อสร้าง	134	107	18	9	-	-	-	Construction
การขนส่งทางบก การเก็บสินค้าและ สถานที่เก็บสินค้า ตัวแทนธุรกิจการท่องเที่ยว และการโทรคมนาคม	206	203	1	2	-	-	-	Other land transport, storage and warehousing, activities of travel agencies and telecommunications
กิจกรรมด้านโรงพยาบาล	4	1	-	-	-	3	-	Hospital activities

ที่มา : สำมะโนอุตสาหกรรม พ.ศ. 2550 (ข้อมูลพื้นฐาน : นอกเขตเทศบาล) จังหวัด ราชบุรี สำนักงานสถิติแห่งชาติ กระทรวงเทคโนโลยีสารสนเทศและการสื่อสาร

Source : The 2007 Industrial Census (Basic Information : Non-municipal area), Ratchaburi Province, National Statistical Office, Ministry of Information and Communication Technology.

ตาราง 11 จำนวนสถานประกอบการ จำนวนตามรูปแบบการจัดตั้งทางเศรษฐกิจ และกิจกรรมทางเศรษฐกิจ

TABLE 11 NUMBER OF ESTABLISHMENTS BY FORM OF ECONOMIC ORGANIZATION AND ECONOMIC ACTIVITY

กิจกรรมทางเศรษฐกิจ	จำนวน สถานประกอบการ Number of establishments	รูปแบบการจัดตั้งทางเศรษฐกิจ Form of economic organization			Economic activity
		สำนักงานเดี่ยว Single unit	สำนักงานใหญ่ Head office	สำนักงานสาขา Branch	
<b>ราชบุรี</b>	<b>10,619</b>	<b>10,526</b>	<b>17</b>	<b>76</b>	<b>Ratchaburi</b>
การขาย การบำรุงรักษา และ การซ่อมแซมยานยนต์ และรถจักรยานยนต์ รวมทั้งการขายปลีกน้ำมันเชื้อเพลิงรถยนต์	1,251	1,233	2	16	Sale, maintenance and repair of motor vehicles and motorcycles;
การขายส่ง และการค้าเพื่อค้าขนานน้ำ ยกล้วนยนต์ และรถจักรยานยนต์	353	348	1	4	retail sale of automotive fuel Wholesale trade and commission trade,
การขายปลีก ยกเว้นยานยนต์ และรถจักรยานยนต์ รวมทั้งการซ่อมแซม ของใช้ส่วนบุคคล และของใช้ในครัวเรือน	4,281	4,274	2	5	except of motor vehicles and motorcycles Retail trade, except of motor vehicles and motorcycles; repair of personal and household goods
โรงแรมและภัตตาคาร	1,493	1,493	-	-	Hotels and restaurants
กิจกรรมด้านอสังหาริมทรัพย์	286	284	-	2	Realstate activities
กิจกรรมด้านคอมพิวเตอร์ และกิจกรรมที่เกี่ยวข้อง	12	11	-	1	Computer and related activities

ตาราง 11 จำนวนสถานประกอบการ จำนวนตามรูปแบบการจัดตั้งทางเศรษฐกิจ และกิจกรรมทางเศรษฐกิจ (ต่อ)

TABLE 11 NUMBER OF ESTABLISHMENTS BY FORM OF ECONOMIC ORGANIZATION AND ECONOMIC ACTIVITY (Cont'd)

กิจกรรมทางเศรษฐกิจ	จำนวนสถานประกอบการ Number of establishments	รูปแบบการจัดตั้งทางเศรษฐกิจ Form of economic organization			Economic activity
		สำนักงานเดี่ยว Single unit	สำนักงานใหญ่ Head office	สำนักงานสาขา Branch	
การใช้เครื่องจักรและเครื่องอุปกรณ์โดยไม่มีผู้ควบคุมฯ การวิจัยและการพัฒนา และกิจกรรมด้านธุรกิจอื่นๆ	163	162	-	1	Renting of machinery and equipment operator etc; research and development and other business activities
กิจกรรมสนับสนุนการและบริการอื่นๆ	712	712	-	-	Recreational and other service activities
การผลิต	1,724	1,667	11	46	Manufacturing
การก่อสร้าง	134	132	1	1	Construction
การขนส่งทางบก การเก็บสินค้าและสถานที่เก็บสินค้า ตัวแทนธุรกิจการท่องเที่ยว และการโทรคมนาคม	206	206	-	-	Other land transport, storage and warehousing, activities of travel agencies and telecommunications
กิจกรรมด้านโรงพยาบาล	4	4	-	-	Hospital activities

ที่มา : สำมะโนอุตสาหกรรม พ.ศ. 2550 (ข้อมูลพื้นฐาน : นอกเขตเทศบาล) จังหวัด ราชบุรี สำนักงานสถิติแห่งชาติ กระทรวงเทคโนโลยีสารสนเทศและการสื่อสาร

Source : The 2007 Industrial Census (Basic Information : Non-municipal area), Ratchaburi Province, National Statistical Office, Ministry of Information and Communication Technology.

ตาราง 12 จำนวนสถานประกอบการ จำนวนตามสัดส่วนของการร่วมลงทุนหรือถือหุ้นของต่างประเทศ และกิจกรรมทางเศรษฐกิจ

TABLE 12 NUMBER OF ESTABLISHMENTS BY PROPORTION OF FOREIGN INVESTMENT OR SHARE HOLDING AND ECONOMIC ACTIVITY

กิจกรรมทางเศรษฐกิจ	จำนวน สถานประกอบการ Number of establishments	ไม่มีต่างประเทศ ร่วมลงทุนหรือถือหุ้น No foreign's investment or share holding	สัดส่วนของการร่วมลงทุนหรือถือหุ้น Proportion of foreign investment or share holding			Economic activity
			รวม	น้อยกว่า 10%	10 - 50% มากกว่า 50%	
<b>ราชบุรี</b>	<b>225</b>	<b>209</b>	<b>-</b>	<b>13</b>	<b>3</b>	<b>Ratchaburi</b>
การขาย การบำรุงรักษา และ	-	-	-	-	-	Sale, maintenance and repair
การซ่อมแซมยานยนต์ และรถจักรยานยนต์	16	16	-	-	-	of motor vehicles and motorcycles;
รวมทั้งการขายปลีกน้ำมันเชื้อเพลิงรถยนต์	-	-	-	-	-	retail sale of automotive fuel
การขายส่ง และการค้าเพื่อค้าขายหน้า	25	25	-	-	-	Wholesale trade and commission trade,
ยกเว้นยานยนต์ และรถจักรยานยนต์	-	-	-	-	-	except of motor vehicles and motorcycles
การขายปลีก ยกเว้นยานยนต์	13	13	-	-	-	Retail trade, except of motor vehicles
และรถจักรยานยนต์ รวมทั้งการซ่อมแซม	3	3	-	-	-	and motorcycles; repair of
ของใช้ส่วนบุคคล และของใช้ในครัวเรือน	4	4	-	-	-	personal and household goods
โรงแรมและภัตตาคาร	2	1	-	1	-	Hotels and restaurants
กิจกรรมด้านอสังหาริมทรัพย์	-	-	-	-	-	Realestate activities
กิจกรรมด้านคอมพิวเตอร์ และกิจกรรมที่เกี่ยวข้อง	-	-	-	-	-	Computer and related activities

ตาราง 12 จำนวนสถานประกอบการ จำแนกตามสัดส่วนของการร่วมลงทุนหรือถือหุ้นของต่างประเทศ และกิจกรรมทางเศรษฐกิจ (ต่อ)

TABLE 12 NUMBER OF ESTABLISHMENTS BY PROPORTION OF FOREIGN INVESTMENT OR SHARE HOLDING AND ECONOMIC ACTIVITY (Cont'd)

กิจกรรมทางเศรษฐกิจ	จำนวนสถานประกอบการ Number of establishments	ไม่มีต่างประเทศ ร่วมลงทุนหรือถือหุ้น No foreign's investment or share holding	สัดส่วนของการร่วมลงทุนหรือถือหุ้น Proportion of foreign investment or share holding			Economic activity
			รวม	น้อยกว่า 10%	มากกว่า 50%	
การให้เช่าเครื่องจักรและเครื่องอุปกรณ์ โดยไม่มีผู้ควบคุมฯ การวิจัยและการพัฒนา และกิจการทางด้านธุรกิจอื่นๆ	3 3 145	3 3 130	- - 15	- - 12	- - 3	Renting of machinery and equipment operator etc; research and development and other business activities
กิจกรรมนันทนาการและการบริการอื่นๆ	9	9	-	-	-	Recreational and other service activities
การผลิต	-	-	-	-	-	Manufacturing
การก่อสร้าง	2	2	-	-	-	Construction
การขนส่งทางบก การเก็บสินค้าและ สถานที่เก็บสินค้า ตัวแทนธุรกิจการท่องเที่ยว และการโทรคมนาคม	-	-	-	-	-	Other land transport, storage and warehousing, activities of travel agencies and telecommunications
กิจกรรมด้านโรงพยาบาล	-	-	-	-	-	Hospital activities

หมายเหตุ : เฉพาะสถานประกอบการที่มีรูปแบบการจัดตั้งตามกฎหมายเป็นบริษัทจำกัด และบริษัทจำกัด (มหาชน)

Note : Only establishments which were company limited and public company limited.

ที่มา : สำมะโนอุตสาหกรรม พ.ศ. 2550 (ข้อมูลพื้นฐาน : นอกเขตเทศบาล) จังหวัด ราชบุรี สำนักงานสถิติแห่งชาติ กระทรวงเทคโนโลยีสารสนเทศและการสื่อสาร

Source : The 2007 Industrial Census (Basic Information : Non-municipal area), Ratchaburi Province, National Statistical Office, Ministry of Information and Communication Technology.

ตาราง 13 จำนวนสถานประกอบการ จำนวนตามประเทศที่ร่วมลงทุนหรือถือหุ้น และกิจกรรมทางเศรษฐกิจ

TABLE 13 NUMBER OF ESTABLISHMENTS BY THE COUNTRY INVESTMENT OR SHARE HOLDING AND ECONOMIC ACTIVITY

กิจกรรมทางเศรษฐกิจ	จำนวนสถานประกอบการ Number of establishments	ไม่มีต่างประเทศ		มีต่างประเทศ		ประเทศที่ร่วมลงทุนหรือถือหุ้น The country investment or share holding								Economic Activity	
		ร่วมลงทุนหรือถือหุ้น No foreign's investment	ร่วมลงทุนหรือถือหุ้น With foreign's investment	เกาหลี	ญี่ปุ่น	ไต้หวัน	สิงคโปร์	จีน	สหรัฐอเมริกา	ประเทศในทวีปยุโรป	ประเทศอื่น ๆ	ไม่ตอบ			
ราชอาณาจักรไทย และ	225	209	16	-	3	9	-	-	1	1	2	-	-	-	Ratchaburi
การซ่อมแซมยานยนต์ และรถจักรยานยนต์	16	16	-	-	-	-	-	-	-	-	-	-	-	-	Sale, maintenance and repair of motor vehicles and motorcycles;
รวมทั้งการขายปลีกน้ำมันเชื้อเพลิงรถยนต์	25	25	-	-	-	-	-	-	-	-	-	-	-	-	retail sale of automotive fuel
การขายส่ง และการค้าเพื่อค้าขนานหน้า	13	13	-	-	-	-	-	-	-	-	-	-	-	-	Wholesale trade and commission trade, except of motor vehicles and motorcycles
ขายปลีก ขกเว้นยานยนต์	3	3	-	-	-	-	-	-	-	-	-	-	-	-	Retail trade, except of motor vehicles and motorcycles; repair of personal and household goods
และรถจักรยานยนต์ รวมทั้งการซ่อมแซมของใช้ส่วนบุคคล และของใช้ในครัวเรือน	4	4	-	-	-	-	-	-	-	-	-	-	-	-	Hotels and restaurants
โรงแรมและภัตตาคาร	4	4	-	-	-	-	-	-	-	-	-	-	-	-	Realestate activities
กิจกรรมด้านอสังหาริมทรัพย์	2	1	1	-	-	-	-	-	-	-	-	-	-	-	Computer and related activities



ตาราง 13 จำนวนสถานประกอบการ จำนวนตามประเทศที่ร่วมลงทุนหรือถือหุ้น และกิจกรรมทางเศรษฐกิจ

TABLE 13 NUMBER OF ESTABLISHMENTS BY THE COUNTRY INVESTMENT OR SHARE HOLDING AND ECONOMIC ACTIVITY (Cont'd)

กิจกรรมทางเศรษฐกิจ	จำนวน สถาน ประกอบการ Number of establishments	ไม่มีต่างประเทศ		มีต่างประเทศ		ประเทศที่ร่วมลงทุนหรือถือหุ้น The country investment or share holding								Economic Activity	
		ร่วมลงทุน หรือถือหุ้น No foreign's investment	ร่วมลงทุน หรือถือหุ้น With foreign's investment	เกาหลี Korea	ญี่ปุ่น Japan	ไต้หวัน Taiwan	สิงคโปร์ Singapore	จีน China	สหรัฐ อเมริกา USA	ประเทศ ในทวีปยุโรป Country in Europe	ประเทศ อื่นๆ Other Countries	ไม่ตอบ No Answer			
การให้เช่าเครื่องจักรและเครื่องมือ โดยไม่มีผู้ควบคุมฯ การวิจัยและการพัฒนา และกิจการร่วมทุนธุรกิจอื่นๆ	3	3	-	-	-	-	-	-	-	-	-	-	-	-	Rening of machinery and equipment operator etc; research and development and other business activities
กิจกรรมสนับสนุนการและการบริการอื่นๆ	3	3	-	-	-	-	-	-	-	-	-	-	-	-	Recreational and other service activities
การผลิต	145	130	15	-	9	-	-	1	1	2	-	-	-	-	Manufacturing
การก่อสร้าง	9	9	-	-	-	-	-	-	-	-	-	-	-	-	Construction
การขนส่งทางบก การเคเบิลสินค้าและ สถานที่เก็บสินค้า ตัวแทนหรือกิจการท่องเที่ยว และการโทรคมนาคม	2	2	-	-	-	-	-	-	-	-	-	-	-	-	Other land transport, storage and warehousing, activities of travel agencies and telecommunications
กิจการด้านโรงพยาบาล	-	-	-	-	-	-	-	-	-	-	-	-	-	-	Hospital activities

หมายเหตุ : เฉพาะสถานประกอบการที่มีรูปแบบการจัดตั้งตามกฎหมายเป็นบริษัทจำกัด และบริษัทจำกัด (มหาชน)

Note : Only establishments which were company limited and public company limited.

ที่มา : สำมะโนอุตสาหกรรม พ.ศ. 2550 (ข้อมูลพื้นฐาน : นอกเขตเทศบาล) จังหวัด ราชบุรี สำนักงานสถิติแห่งชาติ กระทรวงเทคโนโลยีสารสนเทศและการสื่อสาร

Source : The 2007 Industrial Census (Basic Information : Non-municipal area), Ratchaburi Province, National Statistical Office, Ministry of Information and Communication Technology .

ตาราง 14 จำนวนสถานประกอบการ จำแนกตามขนาดของสถานประกอบการ (จำนวนคนทำงาน) และกิจกรรมทางเศรษฐกิจ

TABLE 14 NUMBER OF ESTABLISHMENTS BY SIZE OF ESTABLISHMENT (NUMBER OF PERSONS ENGAGED) AND ECONOMIC ACTIVITY

กิจกรรมทางเศรษฐกิจ	จำนวน สถานประกอบการ Number of establishments	ขนาดของสถานประกอบการ (แห่ง) Size of establishment (establishments)										Economic activity		
		1 - 5	6 - 10	11 - 15	16 - 20	21 - 25	26 - 30	31 - 50	51 - 100	101 - 200	201 - 500		501 - 1,000	> 1,000
<b>ราชนบุรี</b>	<b>10,619</b>	<b>9,617</b>	<b>497</b>	<b>195</b>	<b>70</b>	<b>51</b>	<b>20</b>	<b>53</b>	<b>43</b>	<b>36</b>	<b>23</b>	<b>10</b>	<b>4</b>	<b>Ratchaburi</b>
การขงขการบารุงรักษา และ การซ่อมแซมยานยนต์ และรถจักรยานยนต์ รวมทั้งการขายปลีกน้ำมันเชื้อเพลิงรถยนต์	1,251	65	16	4	2	1	1	1	1	-	-	-	-	Sale, maintenance and repair of motor vehicles and motorcycles; retail sale of automotive fuel
การขงขส่ง และการค้าเพื่อค้าหน้า ขกเว้นยานยนต์ และรถจักรยานยนต์	353	277	36	14	12	3	1	5	4	-	-	1	-	Wholesale trade and commission trade, except of motor vehicles and motorcycles
การขงขปลีก ขกเว้นยานยนต์ และรถจักรยานยนต์ รวมทั้งการซ่อมแซม ของใช้ส่วนบุคคล และของใช้ในครัวเรือน	4,281	4,182	77	14	5	2	-	1	-	-	-	-	-	Retail trade, except of motor vehicles and motorcycles; repair of personal and household goods
โรงแรมและภัตตาคาร	1,493	1,406	54	24	4	3	1	1	-	-	-	-	-	Hotels and restaurants
กิจกรรมด้านอสังหาริมทรัพย์	286	-	3	1	-	-	-	-	-	-	-	-	-	Real estate activities
กิจกรรมด้านคอมพิวเตอร์ และกิจกรรมที่เกี่ยวข้อง	12	11	1	-	-	-	-	-	-	-	-	-	-	Computer and related activities

ตาราง 14 จำนวนสถานประกอบการ จำนวนตามขนาดของสถานประกอบการ (จำนวนคนทำงาน) และกิจกรรมทางเศรษฐกิจ (ต่อ)

TABLE 14 NUMBER OF ESTABLISHMENTS BY SIZE OF ESTABLISHMENT (NUMBER OF PERSONS ENGAGED) AND ECONOMIC ACTIVITY (Cont'd)

กิจกรรมทางเศรษฐกิจ	จำนวน สถานประกอบการ Number of establishments	ขนาดของสถานประกอบการ (แห่ง) Size of establishment (establishments)										Economic activity				
		1 - 5	6 - 10	11-15	16-20	21 - 25	26 - 30	31 - 50	51 - 100	101 - 200	201 - 500		501 - 1,000	> 1,000		
การให้เช่าเครื่องจักรและเครื่องอุปกรณ์ โดยไม่มีผู้ควบคุมฯ การวิจัยและการพัฒนา และกิจการด้านธุรกิจอื่นๆ	163	20	9	3	-	-	-	1	-	-	-	-	-	-	-	Reming of machinery and equipment operater etc; research and development and other business activities
กิจกรรมขนส่งทางบกและการบริการอื่นๆ	712	25	24	4	7	1	1	1	-	1	-	-	-	-	-	Recreational and other service activities
การผลิต	1,724	172	72	30	30	16	39	34	33	21	8	4	-	-	-	Manufacturing
การก่อสร้าง	134	36	18	7	4	-	4	2	1	1	-	-	-	-	-	Construction
การขนส่งทางบก การเก็บสินค้าและ สถานที่เก็บสินค้า ตัวแทนธุรกิจการท่องเที่ยว และการโทรคมนาคม	206	11	1	-	-	-	-	-	-	-	-	-	-	-	-	Other land transport, storage and warehousing, activities of travel agencies and telecommunications
กิจกรรมด้านโรงพยาบาล	4	-	-	-	-	-	1	-	2	-	1	-	-	-	-	Hospital activities

ที่มา : สำนักข้อมูลสถิติกรม พ.ศ. 2550 (ข้อมูลพื้นฐาน : นอกเขตเทศบาล) จังหวัด ราชบุรี สำนักงานสถิติแห่งชาติ กระทรวงเทคโนโลยีสารสนเทศและการสื่อสาร

Source : The 2007 Industrial Census (Basic Information : Non-municipal area), Ratchaburi Province, National Statistical Office, Ministry of Information and Communication Technology .

ตาราง 15 จำนวนคนทำงานในสถานประกอบการ จำแนกตามขนาดของสถานประกอบการ (จำนวนคนทำงาน) และกิจกรรมทางเศรษฐกิจ

TABLE 15 NUMBER OF PERSONS ENGAGED IN ESTABLISHMENTS BY SIZE OF ESTABLISHMENT (NUMBER OF PERSONS ENGAGED) AND ECONOMIC ACTIVITY

กิจกรรมทางเศรษฐกิจ	จำนวน คนทำงาน Number of persons engaged	ขนาดของสถานประกอบการ (คน) Size of establishment (persons)										Economic activity		
		1 - 5	6 - 10	11 - 15	16 - 20	21 - 25	26 - 30	31 - 50	51 - 100	101 - 200	201 - 500		501 - 1,000	> 1,000
<b>ราชบุรี</b>	<b>56,082</b>	<b>16,298</b>	<b>3,724</b>	<b>2,440</b>	<b>1,236</b>	<b>1,132</b>	<b>556</b>	<b>2,088</b>	<b>3,166</b>	<b>5,106</b>	<b>7,011</b>	<b>6,411</b>	<b>6,914</b>	<b>Ratchaburi</b>
การขาย การบำรุงรักษา และ การซ่อมแซมยานยนต์ และรถจักรยานยนต์ รวมทั้งการขายปลีกน้ำมันเชื้อเพลิงรถยนต์	3,095	2,209	463	191	68	46	26	39	53	-	-	-	-	Sale, maintenance and repair of motor vehicles and motorcycles; retail sale of automotive fuel
การขายส่ง และการค้าเพื่อค้าขายหน้า ยกเว้นยานยนต์ และรถจักรยานยนต์	2,449	700	270	181	212	67	30	193	281	-	-	515	-	Wholesale trade and commission trade, except of motor vehicles and motorcycles
การขายปลีก ยกเว้นยานยนต์ และรถจักรยานยนต์ รวมทั้งการซ่อมแซม ของใช้ส่วนบุคคล และของใช้ในชีวิตประจำวัน	7,557	6,649	559	168	83	50	-	48	-	-	-	-	-	Retail trade, except of motor vehicles and motorcycles; repair of personal and household goods
โรงแรมและภัตตาคาร	3,295	2,399	401	304	68	64	26	33	-	-	-	-	-	Hotels and restaurants
กิจกรรมด้านอสังหาริมทรัพย์	373	318	-	35	20	-	-	-	-	-	-	-	-	Realstate activities
กิจกรรมด้านคอมพิวเตอร์ และกิจกรรมที่เกี่ยวข้อง	32	23	9	-	-	-	-	-	-	-	-	-	-	Computer and related activities

ตาราง 15 จำนวนคนทำงานในสถานประกอบการ จำนวนคนทำงาน และกิจกรรมทางเศรษฐกิจ (ต่อ)

TABLE 15 NUMBER OF PERSONS ENGAGED IN ESTABLISHMENTS BY SIZE OF ESTABLISHMENT (NUMBER OF PERSONS ENGAGED) AND ECONOMIC ACTIVITY (Cont'd)

กิจกรรมทางเศรษฐกิจ	จำนวนคนทำงาน Number of persons engaged	ขนาดของสถานประกอบการ (คน) Size of establishment (persons)										Economic activity					
		1 - 5	6 - 10	11 - 15	16 - 20	21 - 25	26 - 30	31 - 50	51 - 100	101 - 200	201 - 500		501 - 1,000	> 1,000			
การให้เช่าเครื่องจักรและเครื่องมือ โดยไม่มีผู้ควบคุมฯ การวิจัยและการพัฒนา และกิจการด้านธุรกิจอื่นฯ	702	291	153	107	53	-	-	98	-	-	-	-	-	-	-	-	Renting of machinery and equipment operator etc; research and development and other business activities
กิจกรรมนันทนาการและการบริการอื่นฯ	1,924	798	220	311	75	155	27	40	97	-	201	-	-	-	-	-	Recreational and other service activities
การผลิต	33,793	2,417	1,286	904	537	661	447	1,521	2,522	4,671	6,558	5,355	6,914	-	-	-	Manufacturing
การก่อสร้าง	1,563	211	284	227	120	89	-	164	115	101	252	-	-	-	-	-	Construction
การขนส่งทางบก การเก็บสินค้าและ สถานที่เก็บสินค้า ตัวแทนธุรกิจการท่องเที่ยว และการโทรคมนาคม	374	283	79	12	-	-	-	-	-	-	-	-	-	-	-	-	Other land transport, storage and warehousing, activities of travel agencies and telecommunications
กิจกรรมด้านโรงพยาบาล	925	-	-	-	-	-	-	50	-	334	-	-	-	-	541	-	Hospital activities

ที่มา : สำมะโนอุตสาหกรรม พ.ศ. 2550 (ข้อมูลพื้นฐาน : นอกเขตเทศบาล) จังหวัด ราชบุรี สำนักงานสถิติแห่งชาติ กระทรวงเทคโนโลยีสารสนเทศและการสื่อสาร

Source : The 2007 Industrial Census (Basic Information : Non-municipal area), Ratchaburi Province, National Statistical Office, Ministry of Information and Communication Technology .

ตาราง 16 จำนวนสถานประกอบการ จำแนกตามขนาดของสถานประกอบการ (จำนวนลูกจ้าง) และกิจกรรมทางเศรษฐกิจ

TABLE 16 NUMBER OF ESTABLISHMENTS BY SIZE OF ESTABLISHMENT (NUMBER OF EMPLOYEES) AND ECONOMIC ACTIVITY

กิจกรรมทางเศรษฐกิจ	จำนวน สถานประกอบการ Number of establishments	ขนาดของสถานประกอบการ (แห่ง) Size of establishment (establishments)										Economic activity			
		≤ 5	6 - 10	11 - 15	16 - 20	21 - 25	26 - 30	31 - 50	51 - 100	101 - 200	201 - 500		501 - 1,000	> 1,000	
		<b>ราชบุรี</b>	<b>10,619</b>	<b>9,911</b>	<b>332</b>	<b>110</b>	<b>65</b>	<b>27</b>	<b>15</b>	<b>49</b>	<b>42</b>		<b>36</b>	<b>20</b>	<b>8</b>
การขาย การบำรุงรักษา และ การซ่อมแซมยานยนต์ และรถจักรยานยนต์ รวมทั้งการขายรถจักรยานยนต์เพื่อเพลิงรถยนต์	1,251	36	6	2	2	-	1	1	-	-	-	-	-	-	Sale, maintenance and repair of motor vehicles and motorcycles; retail sale of automotive fuel
การขายส่ง และการค้าเพื่อค้าขายหน้า ขกเว้นยานยนต์ และรถจักรยานยนต์	353	296	25	13	7	2	2	5	3	-	-	-	-	-	Wholesale trade and commission trade, except of motor vehicles and motorcycles
การขายปลีก ยกเว้นยานยนต์ และรถจักรยานยนต์ รวมทั้งการขายซ่อมแซม ของใช้ส่วนบุคคล และของใช้ในครัวเรือน	4,281	4,243	26	8	1	2	-	1	-	-	-	-	-	-	Retail trade, except of motor vehicles and motorcycles; repair of personal and household goods
โรงแรมและภัตตาคาร	1,493	1,441	35	13	2	1	-	1	-	-	-	-	-	-	Hotels and restaurants
กิจกรรมด้านอสังหาริมทรัพย์	286	282	3	-	1	-	-	-	-	-	-	-	-	-	Realstate activities
กิจกรรมด้านคอมพิวเตอร์ และกิจกรรมที่เกี่ยวข้อง	12	11	1	-	-	-	-	-	-	-	-	-	-	-	Computer and related activities

ตาราง 16 จำนวนสถานประกอบการ จำแนกตามขนาดของสถานประกอบการ (จำนวนลูกจ้าง) และกิจกรรมทางเศรษฐกิจ (ต่อ)

TABLE 16 NUMBER OF ESTABLISHMENTS BY SIZE OF ESTABLISHMENT (NUMBER OF EMPLOYEES) AND ECONOMIC ACTIVITY (Cont'd)

กิจกรรมทางเศรษฐกิจ	จำนวน สถานประกอบการ Number of establishments	ขนาดของสถานประกอบการ (แห่ง) Size of establishment (establishments)											Economic activity				
		≤5	6 - 10	11 - 15	16 - 20	21 - 25	26 - 30	31 - 50	51 - 100	101 - 200	201 - 500	501 - 1,000		> 1,000			
การให้เช่าเครื่องจักรและเครื่องมือ โดยไม่มีผู้ควบคุมฯ การวิจัยและการพัฒนา และกิจการด้านธุรกิจอื่นๆ	163	138	21	1	2	-	-	-	1	-	-	-	-	-	-	-	Renting of machinery and equipment operator etc; research and development and other business activities
กิจกรรมนันทนาการและบริการอื่นๆ	712	659	24	15	8	2	1	1	1	1	1	1	-	-	-	-	Recreational and other service activities
การผลิต	1,724	1,369	115	43	37	17	11	35	33	34	19	7	4	-	-	-	Manufacturing
การก่อสร้าง	134	69	40	11	5	1	1	4	2	-	1	-	-	-	-	-	Construction
การขนส่งทางบก การเก็บสินค้าและ สถานที่เก็บสินค้า ตัวแทนธุรกิจการท่องเที่ยว และการโทรคมนาคม	206	200	6	-	-	-	-	-	-	-	-	-	-	-	-	-	Other land transport, storage and warehousing, activities of travel agencies and telecommunications
กิจกรรมด้านโรงพยาบาล	4	-	-	-	-	-	-	1	1	1	-	-	-	1	-	-	Hospital activities

ที่มา : สำมะโนอุตสาหกรรม พ.ศ. 2550 (ข้อมูลพื้นฐาน : นอกเขตเทศบาล) จังหวัด ราชบุรี สำนักงานสถิติแห่งชาติ กระทรวงเทคโนโลยีสารสนเทศและการสื่อสาร

Source : The 2007 Industrial Census (Basic Information : Non-municipal area), Ratchaburi Province, National Statistical Office, Ministry of Information and Communication Technology .

ตาราง 17 จำนวนลูกจ้างในสถานประกอบการ จำแนกตามขนาดของสถานประกอบการ (จำนวนลูกจ้าง) และกิจกรรมทางเศรษฐกิจ

TABLE 17 NUMBER OF EMPLOYEES IN ESTABLISHMENTS BY SIZE OF ESTABLISHMENT (NUMBER OF EMPLOYEES) AND ECONOMIC ACTIVITY

กิจกรรมทางเศรษฐกิจ	จำนวนลูกจ้าง Number of employees	ขนาดของสถานประกอบการ (คน) Size of establishment (persons)										Economic activity		
		≤5	6 - 10	11 - 15	16 - 20	21 - 25	26 - 30	31 - 50	51 - 100	101 - 200	201 - 500		501 - 1,000	> 1,000
<b>ราชบุรี</b>	<b>38,775</b>	<b>2,975</b>	<b>2,648</b>	<b>1,438</b>	<b>1,225</b>	<b>638</b>	<b>438</b>	<b>1,972</b>	<b>3,192</b>	<b>5,357</b>	<b>6,606</b>	<b>5,387</b>	<b>6,899</b>	<b>Ratchaburi</b>
การขง การบำรุงรักษา และ การซ่อมแซมยานยนต์ และรถจักรยานยนต์	1,276	747	283	76	33	46	-	39	52	-	-	-	-	Sale, maintenance and repair of motor vehicles and motorcycles;
รวมทั้งการขายปลีกน้ำมันเชื้อเพลิงรถยนต์ การขนส่ง และการค้าเพื่อค้าขายหน้า	1,259	234	191	180	126	43	60	206	219	-	-	-	-	retail sale of automotive fuel Wholesale trade and commission trade,
ยกเว้นยานยนต์ และรถจักรยานยนต์	775	361	198	107	17	47	-	45	-	-	-	-	-	except of motor vehicles and motorcycles
การขายปลีก ยกเว้นยานยนต์ และรถจักรยานยนต์ รวมทั้งการซ่อมแซม														Retail trade, except of motor vehicles and motorcycles; repair of
ของใช้ส่วนบุคคล และของใช้ในชีวิตประจำวัน														personal and household goods
โรงแรมและภัตตาคาร	863	317	285	165	38	25	-	33	-	-	-	-	-	Hotels and restaurants
กิจกรรมด้านอสังหาริมทรัพย์	61	12	30	-	19	-	-	-	-	-	-	-	-	Realstate activities
กิจกรรมด้านคอมพิวเตอร์ และกิจกรรมที่เกี่ยวข้อง	14	7	-	-	-	-	-	-	-	-	-	-	-	Computer and related activities



ตาราง 17 จำนวนลูกจ้างในสถานประกอบการ จำแนกตามขนาดของสถานประกอบการ (จำนวนลูกจ้าง) และกิจกรรมทางเศรษฐกิจ (ต่อ)

TABLE 17 NUMBER OF EMPLOYEES IN ESTABLISHMENTS BY SIZE OF ESTABLISHMENT (NUMBER OF EMPLOYEES) AND ECONOMIC ACTIVITY (Cont'd)

กิจกรรมทางเศรษฐกิจ	จำนวน ลูกจ้าง Number of employees	ขนาดของสถานประกอบการ (คน) Size of establishment (persons)										Economic activity				
		≤ 5	6 - 10	11- 15	16 - 20	21- 25	26 - 30	31 - 50	51 - 100	101 - 200	201 - 500		501 - 1,000	> 1,000		
การให้เช่าเครื่องจักรและเครื่องมืออุปกรณ์ โดยไม่มีผู้ควบคุมฯ การวิจัยและการพัฒนา และกิจกรรมด้านธุรกิจอื่นๆ	416	107	170	15	34	-	-	90	-	-	-	-	-	-	-	Renting of machinery and equipment operator etc; research and development and other business activities
กิจกรรมนันทนาการและการบริการอื่นๆ	1,013	57	205	190	152	46	26	40	97	200	-	-	-	-	-	Recreational and other service activities
การผลิต	30,781	872	919	560	710	408	322	1,380	2,509	5,000	6,356	4,846	6,899	-	-	Manufacturing
การก่อสร้าง	1,374	172	317	145	96	23	30	179	162	-	250	-	-	-	-	Construction
การขนส่งทางบก การเก็บสินค้าและ สถานที่เก็บสินค้า ตัวแทนธุรกิจการท่องเที่ยว และการโทรคมนาคม	132	89	43	-	-	-	-	-	-	-	-	-	-	-	-	Other land transport, storage and warehousing, activities of travel agencies and telecommunications
กิจกรรมด้านโรงพยาบาล	811	-	-	-	-	-	50	63	157	-	-	541	-	-	-	Hospital activities

ที่มา : สำนักข้อมูลสถิติกรมอุตสาหกรรม พ.ศ. 2550 (ข้อมูลพื้นฐาน : นอกเขตเทศบาล) จังหวัด ราชบุรี สำนักงานสถิติแห่งชาติ กระทรวงเทคโนโลยีสารสนเทศและการสื่อสาร

Source : The 2007 Industrial Census (Basic Information : Non-municipal area), Ratchaburi Province, National Statistical Office, Ministry of Information and Communication Technology .

# คณะผู้จัดทำ CD - ROM

หน่วยงานเจ้าของเรื่อง

สำนักงานสถิติจังหวัดราชบุรี

โทร. 0 3233 7404

กลุ่มบูรณาการข้อมูลสถิติ

หน่วยงานผลิตและออกแบบ

สำนักสถิติพยากรณ์

โทร. 0 2281 0333 ต่อ 1415 - 1418



*ตารางสถิติในรูป Format Excel*

*Statistical Tables are in the Excel Format*

## ตารางสถิติในรูปแบบ Format Excel

- ตาราง 1** จำนวนสถานประกอบการ จำแนกตามกิจกรรมทางเศรษฐกิจ อำเภอและตำบล
- ตาราง 2** จำนวนสถานประกอบการ จำแนกตามรูปแบบการจัดตั้งตามกฎหมาย อำเภอและตำบล
- ตาราง 3** จำนวนสถานประกอบการ จำแนกตามรูปแบบการจัดตั้งทางเศรษฐกิจ อำเภอและตำบล
- ตาราง 4** จำนวนสถานประกอบการ จำแนกตามสัดส่วนของการร่วมลงทุนหรือถือหุ้น  
ของต่างประเทศ อำเภอและตำบล
- ตาราง 5** จำนวนสถานประกอบการ จำแนกตามประเทศที่ร่วมลงทุนหรือถือหุ้น อำเภอและตำบล
- ตาราง 6** จำนวนสถานประกอบการ จำแนกตามขนาดของสถานประกอบการ  
(จำนวนคนทำงาน) อำเภอและตำบล
- ตาราง 7** จำนวนคนทำงานในสถานประกอบการ จำแนกตามขนาดของสถานประกอบการ  
(จำนวนคนทำงาน) อำเภอและตำบล
- ตาราง 8** จำนวนสถานประกอบการ จำแนกตามขนาดของสถานประกอบการ  
(จำนวนลูกจ้าง) อำเภอและตำบล
- ตาราง 9** จำนวนลูกจ้างในสถานประกอบการ จำแนกตามขนาดของสถานประกอบการ  
(จำนวนลูกจ้าง) อำเภอและตำบล
- ตาราง 10** จำนวนสถานประกอบการ จำแนกตามรูปแบบการจัดตั้งตามกฎหมาย  
และกิจกรรมทางเศรษฐกิจ
- ตาราง 11** จำนวนสถานประกอบการ จำแนกตามรูปแบบการจัดตั้งทางเศรษฐกิจ  
และกิจกรรมทางเศรษฐกิจ
- ตาราง 12** จำนวนสถานประกอบการ จำแนกตามสัดส่วนของการร่วมลงทุนหรือถือหุ้น  
ของต่างประเทศ และกิจกรรมทางเศรษฐกิจ
- ตาราง 13** จำนวนสถานประกอบการ จำแนกตามประเทศที่ร่วมลงทุนหรือถือหุ้น  
และกิจกรรมทางเศรษฐกิจ
- ตาราง 14** จำนวนสถานประกอบการ จำแนกตามขนาดของสถานประกอบการ  
(จำนวนคนทำงาน) และกิจกรรมทางเศรษฐกิจ
- ตาราง 15** จำนวนคนทำงานในสถานประกอบการ จำแนกตามขนาดของสถานประกอบการ  
(จำนวนคนทำงาน) และกิจกรรมทางเศรษฐกิจ
- ตาราง 16** จำนวนสถานประกอบการ จำแนกตามขนาดของสถานประกอบการ  
(จำนวนลูกจ้าง) และกิจกรรมทางเศรษฐกิจ
- ตาราง 17** จำนวนลูกจ้างในสถานประกอบการ จำแนกตามขนาดของสถานประกอบการ  
(จำนวนลูกจ้าง) และกิจกรรมทางเศรษฐกิจ

## STATISTICAL TABLES ARE IN THE EXCEL FORMAT

- TABLE 1** NUMBER OF ESTABLISHMENTS BY ECONOMIC ACTIVITY, AMPHOE AND TAMBON
- TABLE 2** NUMBER OF ESTABLISHMENTS BY FORM OF LEGAL ORGANIZATION, AMPHOE AND TAMBON
- TABLE 3** NUMBER OF ESTABLISHMENTS BY FORM OF ECONOMIC ORGANIZATION, AMPHOE AND TAMBON
- TABLE 4** NUMBER OF ESTABLISHMENTS BY PROPORTION OF FOREIGN INVESTMENT OR SHARE HOLDING, AMPHOE AND TAMBON
- TABLE 5** NUMBER OF ESTABLISHMENTS BY THE COUNTRY INVESTMENT OR SHARE HOLDING, AMPHOE AND TAMBON
- TABLE 6** NUMBER OF ESTABLISHMENTS BY SIZE OF ESTABLISHMENT (NUMBER OF PERSONS ENGAGED), AMPHOE AND TAMBON
- TABLE 7** NUMBER OF PERSONS ENGAGED IN ESTABLISHMENTS BY SIZE OF ESTABLISHMENT (NUMBER OF PERSONS ENGAGED), AMPHOE AND TAMBON
- TABLE 8** NUMBER OF ESTABLISHMENTS BY SIZE OF ESTABLISHMENT (NUMBER OF EMPLOYEES), AMPHOE AND TAMBON
- TABLE 9** NUMBER OF EMPLOYEES IN ESTABLISHMENTS BY SIZE OF ESTABLISHMENT (NUMBER OF EMPLOYEES), AMPHOE AND TAMBON
- TABLE 10** NUMBER OF ESTABLISHMENTS BY FORM OF LEGAL ORGANIZATION AND ECONOMIC ACTIVITY
- TABLE 11** NUMBER OF ESTABLISHMENTS BY FORM OF ECONOMIC ORGANIZATION AND ECONOMIC ACTIVITY
- TABLE 12** NUMBER OF ESTABLISHMENTS BY PROPORTION OF FOREIGN INVESTMENT OR SHARE HOLDING AND ECONOMIC ACTIVITY
- TABLE 13** NUMBER OF ESTABLISHMENTS BY THE COUNTRY INVESTMENT OR SHARE HOLDING AND ECONOMIC ACTIVITY
- TABLE 14** NUMBER OF ESTABLISHMENTS BY SIZE OF ESTABLISHMENT (NUMBER OF PERSONS ENGAGED) AND ECONOMIC ACTIVITY
- TABLE 15** NUMBER OF PERSONS ENGAGED IN ESTABLISHMENTS BY SIZE OF ESTABLISHMENT (NUMBER OF PERSONS ENGAGED) AND ECONOMIC ACTIVITY
- TABLE 16** NUMBER OF ESTABLISHMENTS BY SIZE OF ESTABLISHMENT (NUMBER OF EMPLOYEES) AND ECONOMIC ACTIVITY
- TABLE 17** NUMBER OF EMPLOYEES IN ESTABLISHMENTS BY SIZE OF ESTABLISHMENT (NUMBER OF EMPLOYEES) AND ECONOMIC ACTIVITY