

รายงาน
สำมะโนอุตสาหกรรม พ.ศ.2540
จังหวัดสุโขทัย

REPORT OF
THE 1997 INDUSTRIAL CENSUS
CHANGWAT SUKHOTHAI

สำนักงานสถิติแห่งชาติ
NATIONAL STATISTICAL OFFICE



สำนักนายกรัฐมนตรี
OFFICE OF THE PRIME MINISTER

สำนักงานสถิติแห่งชาติ สำนักงานนายกรัฐมนตรี
National Statistical Office, Office of the Prime Minister

นางสาวเอี่ยมจันทร์ เปรมโยธิน	เลขาธิการสถิติแห่งชาติ
Miss Eaimchan Premyothin	Secretary General
นางศศิธร โชติกเสถียร	รองเลขาธิการสถิติแห่งชาติ
Mrs. Sasithorn Jotikasthira	Deputy Secretary General
นายสือ ล้ออุทัย	รองเลขาธิการสถิติแห่งชาติ
Mr. Sue Lo-Utai	Deputy Secretary General
นายพิชัย ไสยสมบัติ	นักวิชาการคอมพิวเตอร์ 9
Mr. Pichai Saiyasombati	Computer Specialist 9
นางวรัย วรมนตรี	นักสถิติเศรษฐกิจสังคม 9
Mrs. Varai Woramontri	Socio-Economic Statistician 9
นายวรฤทธิ์ วงศ์เสรี	เลขานุการกรม
Mr. Worarit Wongsaree	Secretary of the Office of the Secretary
นางบุญครอง รัตนาวิเชียร	ผู้อำนวยการกองคลังข้อมูลและสนเทศสถิติ
Mrs. Boonkrong Ratanavichien	Director of Statistical Data Bank and Information Dissemination Division
นายเสรี ไสตระกูล	ผู้อำนวยการกองจัดเก็บข้อมูลสถิติ
Mr. Seri Laitragool	Director of Field Operations Division
นางพรณวดี พรปฐิมากร	ผู้อำนวยการกองนโยบายและประสานสถิติ
Mrs. Phunvadee Pornpatimakorn	Director of Statistical Policy and Coordination Division
นางสาวสุพีรา พวงกนก	ผู้อำนวยการกองปฏิบัติการประมวลผลข้อมูล
Miss Supira Puangkanok	Director of Data Processing Operations Division
นายอังสุมล สุนาลัย	ผู้อำนวยการกองวิชาการประมวลผลข้อมูล
Mr. Angsumal Sunalai	Director of Data Processing Techniques Division
นางวนิดา กาญจนพิพัฒนกุล	ผู้อำนวยการกองวิชาการสถิติ
Mrs. Wanida Kanjanapipatkul	Director of Statistical Techniques Division
นางจิรวรรณ บุญเพิ่ม	ผู้อำนวยการกองสถิติเศรษฐกิจ
Mrs. Jirawan Boonperm	Director of Economic Statistics Division
นางสาวจินตนา เพชรานนท์	ผู้อำนวยการกองสถิติสังคม
Miss Chintana Pejaranonda	Director of Social Statistics Division

หน่วยงานเจ้าของเรื่อง

Division-in-Charge

ฝ่ายสถิติอุตสาหกรรมและธุรกิจ กองสถิติเศรษฐกิจ

Industrial and Business Statistics Branch, Economic Statistics Division

หมายเลขโทรศัพท์ 281-0333 ต่อ 1805

Telephone 281-0333 ext. 1805

คำนำ

สำนักงานสถิติแห่งชาติ ได้จัดทำสำมะโนอุตสาหกรรม พ.ศ. 2540 ซึ่งนับเป็นสำมะโนอุตสาหกรรม ครั้งที่ 2 หลังจากที่ได้จัดทำครั้งแรกเมื่อ พ.ศ. 2507 การจัดทำสำมะโนอุตสาหกรรมครั้งนี้มีวัตถุประสงค์หลักเพื่อเก็บรวบรวมข้อมูลพื้นฐานเกี่ยวกับการประกอบอุตสาหกรรมการผลิตสำหรับใช้ในการกำหนดนโยบายและการวางแผนพัฒนาอุตสาหกรรมการผลิตของประเทศ

รายงานฉบับนี้เป็นรายงานผลของสำมะโนอุตสาหกรรม พ.ศ. 2540 ของจังหวัดสุโขทัย ข้อมูลที่นำเสนอในรายงานเป็นข้อมูลของสถานประกอบการอุตสาหกรรมการผลิตที่มีคนทำงานตั้งแต่ 10 คนขึ้นไป ซึ่งมีสถานที่ตั้งอยู่ในจังหวัดสุโขทัย

สำนักงานสถิติแห่งชาติ ใคร่ขอขอบคุณเจ้าของ และผู้จัดการสถานประกอบการอุตสาหกรรมทั้งหลายที่ได้ให้ความร่วมมือในการตอบแบบสอบถาม ซึ่งเป็นผลให้การปฏิบัติงานครั้งนี้สำเร็จลุล่วงไปด้วยดี

สำนักงานสถิติแห่งชาติ

สำนักนายกรัฐมนตรีนคร

สารบัญ

หน้า

คำนำ

บทที่ 1

บทนำ

- 1.1 วัตถุประสงค์ -1-
- 1.2 คุ้มครอง -1-
- 1.3 คาบเวลาอ้างอิง -1-
- 1.4 แนวคิดและคำนิยาม -1-
- 1.5 การเก็บรวบรวมข้อมูล -7-

บทที่ 2

สรุปข้อมูลที่สำคัญ

- 2.1 ข้อมูลทั่วไปของสถานประกอบการอุตสาหกรรมการผลิต -9-
- 2.2 คนทำงานและค่าตอบแทนแรงงาน -12-
- 2.3 มูลค่าผลผลิตและมูลค่าเพิ่ม จำแนกตามหมวดอุตสาหกรรม -13-
- 2.4 มูลค่าผลผลิตเฉลี่ยและมูลค่าเพิ่มเฉลี่ย จำแนกตามขนาดของสถานประกอบการ -14-

ตารางสถิติ

ตอนที่ 1

ข้อมูลทั่วไปของสถานประกอบการ

- ตาราง 1 จำนวนและอัตราร้อยละของสถานประกอบการอุตสาหกรรมการผลิต
จำแนกตามขนาดของสถานประกอบการ หมวด และหมู่อุตสาหกรรม -3-
- ตาราง 2 จำนวนและอัตราร้อยละของสถานประกอบการอุตสาหกรรมการผลิต
จำแนกตามรูปแบบการจัดตั้งตามกฎหมาย หมวด และหมู่อุตสาหกรรม -6-
- ตาราง 3 จำนวนและอัตราร้อยละของสถานประกอบการอุตสาหกรรมการผลิต
จำแนกตามรูปแบบการจัดตั้งทางเศรษฐกิจ หมวด และหมู่อุตสาหกรรม -9-
- ตาราง 4 จำนวนและอัตราร้อยละของสถานประกอบการอุตสาหกรรมการผลิต
จำแนกตามระยะเวลาในการดำเนินกิจการ หมวด และหมู่อุตสาหกรรม -12-
- ตาราง 5 จำนวนและอัตราร้อยละของสถานประกอบการอุตสาหกรรมการผลิต
จำแนกตามมูลค่าทุนจดทะเบียน หมวด และหมู่อุตสาหกรรม -15-

ตาราง 6	จำนวนและอัตราร้อยละของสถานประกอบการอุตสาหกรรมการผลิต จำแนกตามการลงทุนจากต่างประเทศ การได้รับการส่งเสริมการลงทุน จากคณะกรรมการส่งเสริมการลงทุน หมวด และหมู่อุตสาหกรรม	-18-
ตาราง 7	จำนวนและอัตราร้อยละของสถานประกอบการอุตสาหกรรมการผลิต จำแนกตามระยะเวลาที่ทำการผลิตในรอบปี 2539 จำนวนชั่วโมงที่ทำการ ผลิตต่อวัน หมวด และหมู่อุตสาหกรรม	-21-
ตาราง 8	จำนวนและอัตราร้อยละของสถานประกอบการอุตสาหกรรมการผลิต จำแนกตามการส่งผลผลิตออกไปจำหน่ายในต่างประเทศ การใช้วัตถุดิบฯ สั่งเข้าจากต่างประเทศ หมวด และหมู่อุตสาหกรรม	-23-
ตาราง 9	จำนวนและอัตราร้อยละของสถานประกอบการอุตสาหกรรมการผลิต จำแนกตามการลงทุนเพื่อขยายหรือปรับปรุงกิจการในรอบ 5 ปีที่ผ่านมา (พ.ศ. 2535-2539) หมวด และหมู่อุตสาหกรรม	-26-
ตาราง 10	จำนวนและอัตราร้อยละของสถานประกอบการอุตสาหกรรมการผลิต จำแนกตามแผนการลงทุนเพื่อขยายหรือปรับปรุงกิจการระหว่าง พ.ศ. 2540-2542 หมวด และหมู่อุตสาหกรรม	-29-
ตาราง 11	จำนวนและอัตราร้อยละของสถานประกอบการอุตสาหกรรมการผลิต จำแนกตามการจ้างคนทำงานในปี 2539 หมวด และหมู่อุตสาหกรรม	-32-
ตาราง 12	จำนวนและอัตราร้อยละของสถานประกอบการอุตสาหกรรมการผลิต จำแนกตามการมีปัญหาในการดำเนินกิจการ หมวด และหมู่อุตสาหกรรม	-35-
ตาราง 13	จำนวนและอัตราร้อยละของสถานประกอบการอุตสาหกรรมการผลิต จำแนกตามความต้องการความช่วยเหลือจากหน่วยงานของรัฐ หมวด และหมู่อุตสาหกรรม	-37-
ตอนที่ 2	ข้อมูลการดำเนินกิจการของสถานประกอบการ	
ตาราง 1	สถิติมูลฐานอุตสาหกรรมการผลิต พ.ศ. 2539 จำแนกตามหมวด และ หมู่อุตสาหกรรม	-40-
ตาราง 1.1	มูลค่าผลผลิตและรายรับของสถานประกอบการอุตสาหกรรมการผลิต ในปี 2539 จำแนกตามหมวด และหมู่อุตสาหกรรม	-43-
ตาราง 1.2	ต้นทุนการผลิตของสถานประกอบการอุตสาหกรรมการผลิตในปี 2539 จำแนกตามหมวด และหมู่อุตสาหกรรม	-46-

	หน้า	
ตาราง 2	สถิติมูลฐานอุตสาหกรรมการผลิต พ.ศ. 2539 จำแนกตามขนาดของสถานประกอบการ	-49-
ตาราง 3	สถิติมูลฐานอุตสาหกรรมการผลิต พ.ศ. 2539 จำแนกตามรูปแบบการจัดตั้งตามกฎหมาย	-50-
ตาราง 4	สถิติมูลฐานอุตสาหกรรมการผลิต พ.ศ. 2539 จำแนกตามรูปแบบการจัดตั้งทางเศรษฐกิจ	-51-
ตาราง 5	จำนวนคนทำงานในสถานประกอบการอุตสาหกรรมการผลิต จำแนกตามสถานภาพการทำงาน เพศ หมวด และหมู่อุตสาหกรรม	-52-
ตาราง 6	จำนวนสถานประกอบการอุตสาหกรรมการผลิต จำแนกตามจำนวนวันทำงานต่อสัปดาห์ จำนวนชั่วโมงทำงานเฉลี่ยต่อวัน หมวด และหมู่อุตสาหกรรม	-55-
ตาราง 7	ค่าตอบแทนแรงงานในปี 2539 จำแนกตามหมวด และหมู่อุตสาหกรรม	-58-
ตาราง 8	มูลค่าวัตถุดิบและวัสดุประกอบ และสินค้าคงเหลือต้นปีและปลายปี จำแนกตามหมวด และหมู่อุตสาหกรรม	-60-
ตาราง 9.	ส่วนเปลี่ยนแปลงของมูลค่าวัตถุดิบและวัสดุประกอบ และสินค้าคงเหลือในปี 2539 จำแนกตามหมวด และหมู่อุตสาหกรรม	-63-
ตาราง 10	ค่าใช้จ่ายทั้งสิ้นของสถานประกอบการอุตสาหกรรมการผลิตในปี 2539 จำแนกตามหมวด และหมู่อุตสาหกรรม	-66-
ตาราง 11	มูลค่าผลผลิตและรายรับของสถานประกอบการอุตสาหกรรมการผลิตในปี 2539 จำแนกตามหมวด และหมู่อุตสาหกรรม	-69-
ตาราง 12	มูลค่าตามบัญชีของสินทรัพย์ถาวร เมื่อ 31 ธันวาคม 2539 และส่วนเปลี่ยนแปลงของสินทรัพย์ถาวร และค่าเสื่อมราคาในปี 2539 จำแนกตามหมวด และหมู่อุตสาหกรรม	-72-

**แผนภูมิ 1 อัตราร้อยละของสถานประกอบการอุตสาหกรรมการผลิต
จำแนกตามขนาดของสถานประกอบการผลิต**

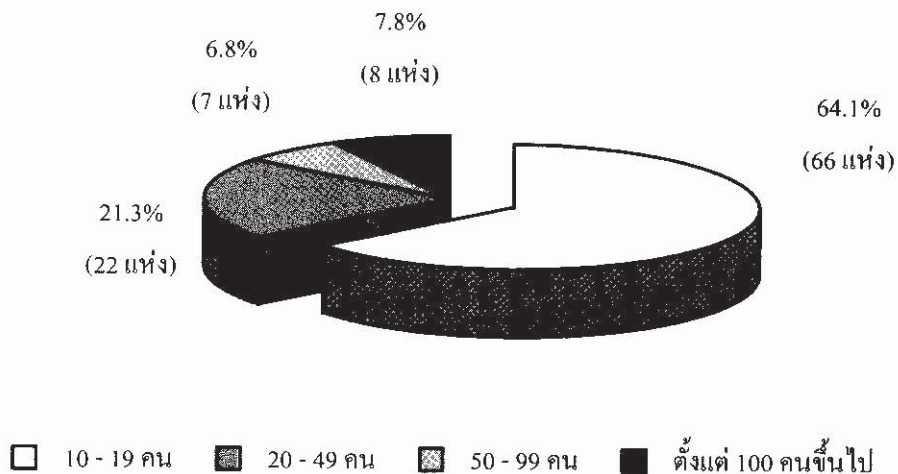

**แผนภูมิ 2 อัตราร้อยละของสถานประกอบการอุตสาหกรรมการผลิต
จำแนกตามรูปแบบการจัดตั้งตามกฎหมาย**

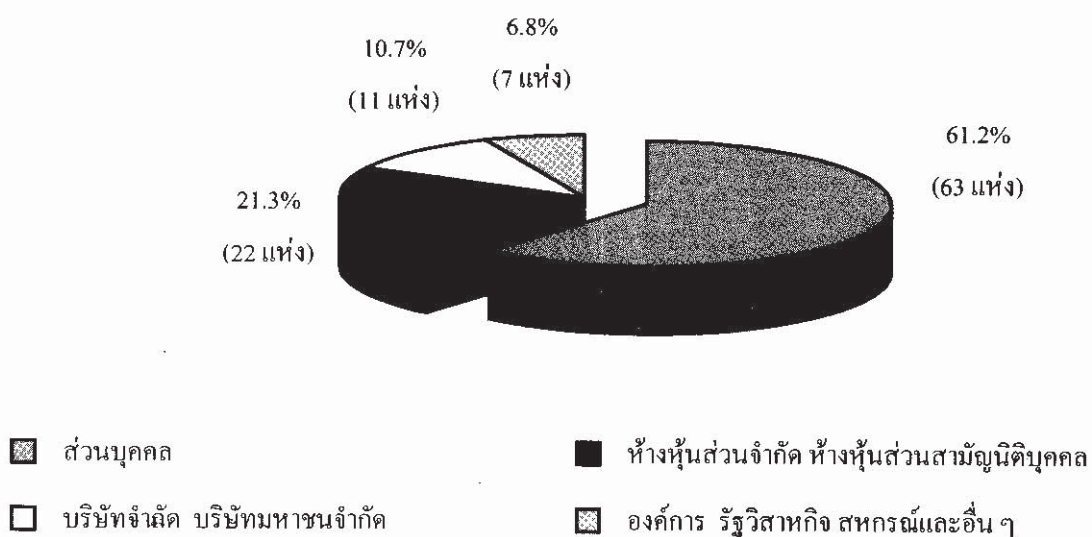

แผนภูมิ 3 อัตราร้อยละของสถานประกอบการอุตสาหกรรมการผลิต
จำแนกตามรูปแบบการจัดตั้งทางเศรษฐกิจ

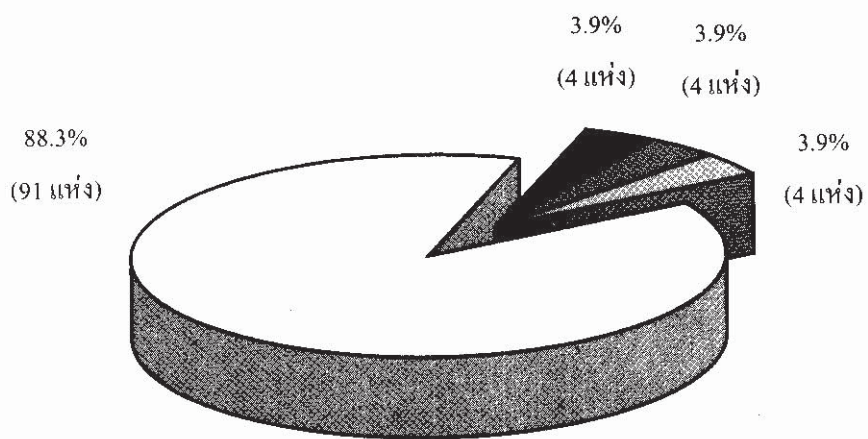

- สำนักงานแห่งเดียว สำนักงานเครือข่าย สำนักงานใหญ่ สำนักงานสาขา

**แผนภูมิ 4 อัตราร้อยละของสถานประกอบการอุตสาหกรรมการผลิต
จำแนกตามหมวดอุตสาหกรรม**

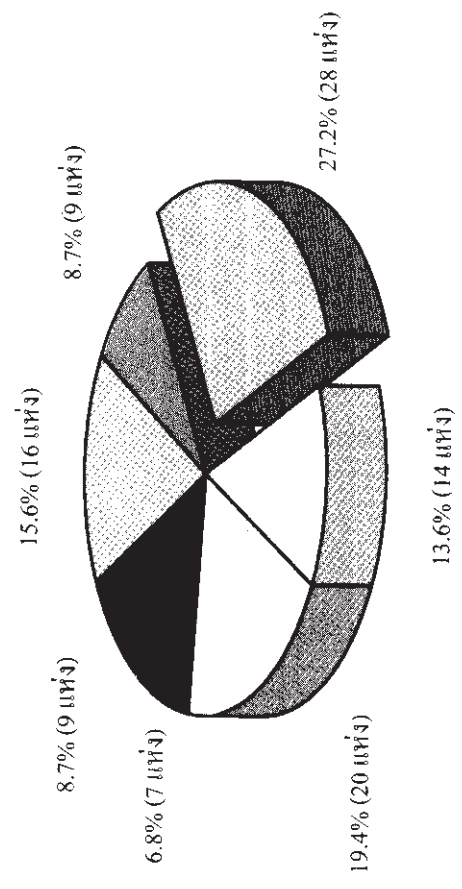

- การผลิตผลิตภัณฑ์อาหารและเครื่องดื่ม
- การผลิตสิ่งทอ การผลิตเครื่องแต่งกาย รวมทั้งการตกแต่งและซ่อมสิ่งนิตัว
- การผลิตผลิตภัณฑ์จากแร่โลหะ
- การผลิตผลิตภัณฑ์ที่ทำจากโลหะประดิษฐ์ ยกเว้นเครื่องจักรและอุปกรณ์ ซึ่งมีจัดไว้ในประเภท
- การผลิตยานยนต์ รถพ่วง และรถกึ่งรถพ่วง
- การผลิตเฟอร์นิเจอร์ รวมทั้งการผลิตซึ่งมิได้จำประเภทไว้ในที่อื่น
- การผลิตอื่น ๆ

บทที่ 1

บทนำ

1.1 วัตถุประสงค์

สำนักงานสถิติแห่งชาติ ได้จัดทำสำมะโนอุตสาหกรรม พ.ศ. 2540 โดยมีวัตถุประสงค์เพื่อเก็บรวบรวมข้อมูลพื้นฐานเกี่ยวกับการประกอบอุตสาหกรรมการผลิต ได้แก่ จำนวน ประเภทและขนาดของสถานประกอบการอุตสาหกรรมการผลิต จำนวนคนทำงานและค่าตอบแทนแรงงาน ต้นทุนการผลิต และ ค่าใช้จ่ายประเภทต่าง ๆ ผลผลิต รายรับและสินทรัพย์ถาวรของสถานประกอบการ เป็นต้น ข้อมูลดังกล่าวจะเป็นประโยชน์ต่อภาครัฐและภาคเอกชน ในการใช้กำหนดนโยบายและวางแผนพัฒนาอุตสาหกรรมการผลิต รวมถึงการตัดสินใจในการลงทุนและการขยายกิจการ ทั้งในระดับจังหวัด และระดับประเทศ

1.2 ขั้มรวม

สำมะโนอุตสาหกรรม พ.ศ. 2540 ขั้มรวมสถานประกอบการที่ประกอบอุตสาหกรรมการผลิตทุกประเภทที่มีรูปแบบการจัดตั้งตามกฎหมายเป็นนิติบุคคลทุกขนาด และที่เป็นส่วนบุคคลที่มีคนทำงานตั้งแต่ 10 คนขึ้นไปทั่วประเทศ (ข้อมูลที่เสนอในรายงานฉบับนี้ เป็นข้อมูลของสถานประกอบการที่ตั้งอยู่ในจังหวัดสุโขทัย ที่มีคนทำงานตั้งแต่ 10 คนขึ้นไปเท่านั้น)

1.3 คาบเวลาอ้างอิง

ข้อมูลที่เก็บรวบรวมเป็นข้อมูลการดำเนินงานกิจการของสถานประกอบการ ระหว่างวันที่ 1 มกราคม - 31 ธันวาคม 2539

1.4 แนวคิดและคำนิยาม

1) สถานประกอบการอุตสาหกรรมการผลิต

หมายถึง สถานประกอบการที่ดำเนินกิจการเกี่ยวกับการผลิต ซึ่งหมายถึงการเปลี่ยนรูปวัตถุดิบให้เป็นผลิตภัณฑ์ชนิดใหม่ด้วยเครื่องจักรกลหรือเคมีภัณฑ์ โดยไม่คำนึงถึงว่างานนั้นทำด้วยเครื่องจักร หรือด้วยมือ หรือทำในโรงงาน โรงซ่อมหรือเคหะสถาน หรือผลิตภัณฑ์นั้นขายส่งหรือขายปลีกก็ตาม การประกอบชิ้นส่วนของผลิตภัณฑ์ที่ผลิตขึ้นนับว่าเป็นการผลิตด้วย

2) การจำแนกประเภทอุตสาหกรรมการผลิต

ในการจัดทำสำมะโนอุตสาหกรรมครั้งนี้ ได้จำแนกประเภทอุตสาหกรรมการผลิตตามมาตรฐานอุตสาหกรรมของสหประชาชาติ (International Standard Industrial Classification of All Economic Activities; ISIC : Rev.3) ซึ่งมีการจัดจำแนกรหัสประเภทอุตสาหกรรมการผลิต (Category D) ดังนี้

หมวด (Division)	ได้แก่ กลุ่มที่ใหญ่ที่สุดในการจัดประเภทอุตสาหกรรมการผลิต ใช้แทนด้วยเลขรหัส 2 ตัว ตั้งแต่รหัส 15 - 37 รวม 23 หมวด
หมู่ (Group)	ได้แก่ อุตสาหกรรมซึ่งแบ่งย่อยจากหมวด ใช้แทนด้วยเลขรหัส 3 ตัว ตั้งแต่รหัส 151 - 372 รวม 58 หมู่
หมู่ย่อย (Class)	ได้แก่ อุตสาหกรรมซึ่งแบ่งย่อยจากหมู่ ใช้แทนด้วยเลขรหัส 4 ตัว ตั้งแต่รหัส 1511 - 3720 รวม 127 หมู่ย่อย

3) รูปแบบการจัดตั้งตามกฎหมาย

(1) ส่วนบุคคลหรือห้างหุ้นส่วนที่ไม่เป็นนิติบุคคล

หมายถึง สถานประกอบการที่มีเจ้าของเป็นบุคคลธรรมดา คนเดียวหรือหลายคนรวมกัน และให้หมายรวมถึงห้างหุ้นส่วนสามัญที่ไม่จดทะเบียนเป็นนิติบุคคลด้วย

(2) ห้างหุ้นส่วนสามัญนิติบุคคล ห้างหุ้นส่วนจำกัด

หมายถึง สถานประกอบการที่จัดตั้งขึ้น โดยมีบุคคลตั้งแต่ 2 คนขึ้นไปรวมทุนกันเพื่อประกอบการผลิต และมีความรับผิดชอบร่วมกัน โดยการจดทะเบียนตามกฎหมาย

(3) บริษัทจำกัด บริษัทมหาชนจำกัด

บริษัทจำกัด หมายถึง สถานประกอบการที่จัดตั้งขึ้นโดยผู้ริเริ่มคณะหนึ่ง และได้จดทะเบียนถูกต้องตามกฎหมาย โดยมีผู้ริเริ่มก่อการอย่างน้อย 7 คนขึ้นไป

บริษัทมหาชนจำกัด หมายถึง บริษัทซึ่งตั้งขึ้นโดยมีผู้ถือหุ้นตั้งแต่ 100 คนขึ้นไป

(4) องค์กรหรือรัฐวิสาหกิจ

หมายถึง สถานประกอบการที่รัฐบาลเป็นเจ้าของหรือมีทุนอยู่ด้วยไม่น้อยกว่าร้อยละ 50 ของทุนทั้งหมด ในที่นี้หมายรวมถึงสถานประกอบการที่ดำเนินการโดยรัฐบาลด้วย ได้แก่ เรือนจำ องค์กรฟอกหนัง องค์กรแก้ว เป็นต้น

(5) องค์การเอกชนที่ไม่แสวงหากำไร

หมายถึง องค์การสังคมสงเคราะห์ของเอกชน มูลนิธิ สมาคมและองค์การ ซึ่งจัดตั้งขึ้นเพื่อดำเนินงานเกี่ยวกับการสังคมสงเคราะห์ และสมาคมการกุศล ได้แก่ สมาคม วาย เอ็ม ซี เอ สมาคมส่งเสริมวัฒนธรรมหญิง สโมสรไลออนส์ ยูวพุทธิกสมาคมแห่งประเทศไทย เป็นต้น

(6) สหกรณ์

หมายถึง สถานประกอบการที่จัดตั้งขึ้นในรูปสหกรณ์ โดยจดทะเบียนถูกต้องตามกฎหมายว่าด้วยสหกรณ์ โดยมีผู้ก่อตั้งไม่น้อยกว่า 10 คน

(7) การจัดตั้งในรูปแบบอื่น ๆ

หมายถึง รูปแบบการจัดตั้งตามกฎหมายในรูปแบบอื่น ๆ นอกจากที่กล่าวข้างต้น เช่น ในรูปสมาคมหรือสโมสร ซึ่งจะต้องจดทะเบียนก่อตั้งโดยมีผู้ก่อตั้งอย่างน้อย 3 คน เป็นต้น

4) รูปแบบการจัดตั้งทางเศรษฐกิจ

(1) สำนักงานแห่งเดียว

หมายถึง สถานประกอบการอุตสาหกรรมที่ไม่เป็นสาขา หรือหน่วยงานย่อยของสถานประกอบการอุตสาหกรรมอื่น และไม่มีสาขาหรือหน่วยงานย่อยอื่น

(2) สำนักงานเครือข่าย

หมายถึง สถานประกอบการอุตสาหกรรมที่ไม่เป็นสำนักงานใหญ่หรือสาขา แต่มีการติดต่อพึ่งพา ได้รับการสนับสนุนหรือให้การสนับสนุนในด้านการบริหาร และดำเนินงานกับสถานประกอบการอื่นในกลุ่ม หรือในเครือข่ายเป็นครั้งคราว

(3) สำนักงานใหญ่

หมายถึง สถานประกอบการอุตสาหกรรมที่เป็นเจ้าของควบคุมกิจการของสถานประกอบการอื่น ที่เป็นสาขาหรือหน่วยงานย่อย

(4) สำนักงานสาขา

หมายถึง สถานประกอบการอุตสาหกรรมที่เป็นสาขา หรือหน่วยงานย่อยของสถานประกอบการอุตสาหกรรมอื่น

5) คนทำงาน

หมายถึง ผู้ที่ทำงานในสถานประกอบการ หรือทำงานให้กับสถานประกอบการรวมเจ้าของหรือหุ้นส่วนที่ทำงานให้กับสถานประกอบการ ผู้ช่วยธุรกิจ คนทำงานของสถานประกอบการที่ไปประจำปฏิบัติงานนอกสถานที่ **ไม่รวม** ผู้บริหารหรือผู้ถือหุ้นที่ได้รับเบี้ยประชุมเป็นครั้งคราว

คนทำงานของสถานประกอบการอื่นที่มาปฏิบัติงานประจำที่สถานประกอบการแห่งนี้ คนทำงานที่มา
รับงานไปทำที่บ้าน คนทำงานแบ่งออกเป็น

(1) เจ้าของหรือหุ้นส่วนที่ทำงานโดยไม่ได้รับค่าจ้าง/เงินเดือน

หมายถึง เจ้าของกิจการหรือหุ้นส่วนที่ทำงานให้สถานประกอบการ โดยไม่ได้
รับค่าจ้าง/เงินเดือน

(2) คนทำงานโดยไม่ได้รับค่าจ้าง/เงินเดือน

หมายถึง ผู้ที่อาศัยอยู่ในครัวเรือนของเจ้าของกิจการ หรือหุ้นส่วน หรือบุคคล
อื่น ที่ทำงานให้กับสถานประกอบการอย่างน้อยสัปดาห์ละ 20 ชั่วโมง โดยไม่ได้รับค่าจ้าง/เงินเดือน เป็น
ประจำ

(3) ลูกจ้างในกรรมวิธีการผลิต

หมายถึง ลูกจ้างทั้งหมดที่ทำงานเกี่ยวข้องโดยตรงกับการผลิตในขั้นตอนต่างๆ
หรือกิจกรรมที่เกี่ยวข้องกับการผลิต โดยได้รับค่าจ้างเงินเดือน

(4) ลูกจ้างอื่น ๆ

หมายถึง ลูกจ้างทั้งหมดคนนอกเหนือจากลูกจ้างในกรรมวิธีการผลิตรวมถึง
ผู้ปฏิบัติงานนักบริหาร นักวิชาการ เสมียนพนักงาน เช่น ผู้จัดการ ผู้อำนวยการ และกรรมการบริหารที่
ได้รับค่าจ้าง/เงินเดือน ผู้ปฏิบัติงานในห้องทดลองและนักวิจัย พนักงานพิมพ์ดีด พนักงานบัญชี และ
พนักงานขาย เป็นต้น

6) ค่าตอบแทนแรงงาน

(1) ค่าจ้าง/เงินเดือน

หมายถึง เงินที่นายจ้างหรือสถานประกอบการจ่ายให้ลูกจ้าง ในระหว่างเดือน
มกราคม - ธันวาคม 2539 (ก่อนหักภาษีเงินได้บุคคลธรรมดา เงินสมทบกองทุนประกันสังคม ในส่วนที่
ลูกจ้างต้องจ่ายค่าประกันชีวิต และรายจ่ายของลูกจ้างอื่น ๆ) ตามข้อตกลงการจ้างแรงงาน โดยอาจจ่าย
ตามเงื่อนไขของระยะเวลา หรือจ่ายตามปริมาณงาน

(2) ค่าล่วงเวลา โบนัส เงินรางวัลพิเศษ เงินเพิ่มค่าครองชีพ ค่านายหน้า

หมายถึง เงินนอกเหนือจากค่าจ้างเงินเดือนที่สถานประกอบการจ่ายให้แก่
ลูกจ้างเป็นค่าตอบแทนในการทำงาน นอกเหนือจากการทำงานในเวลาปกติ

(3) ผลประโยชน์ตอบแทนอื่น ๆ

หมายถึง ผลประโยชน์ตอบแทนแรงงานที่นายจ้างหรือสถานประกอบการจ่าย
หรือบริการให้แก่ลูกจ้างนอกเหนือจากค่าจ้างเงินเดือน ได้แก่ ค่าตอบแทนแรงงานที่จ่ายเป็นสิ่งของหรือ
ผลผลิต และสวัสดิการที่นายจ้างจัดหาหรือบริการลูกจ้าง เช่น อาหาร เครื่องดื่ม บ้านพักคนงาน

ค่าเช่าบ้าน ค่ารักษาพยาบาล พาหนะรับส่งมาทำงาน บันเทิงหรือสันทนาการต่าง ๆ เป็นต้น การจ่ายอาจจ่ายเป็นเงินสดหรือไม่ก็ได้

(4) เงินที่สถานประกอบการจ่ายสมทบเพื่อการประกันสังคม

หมายถึง เงินที่สถานประกอบการจ่ายสมทบเพื่อการประกันสังคมของทั้งรัฐบาลและเอกชน เพื่อมิให้ลูกจ้างได้รับความเดือดร้อนเมื่อต้องขาดรายได้ไปบางส่วนหรือทั้งหมดอันเนื่องมาจากการเจ็บป่วยหรือประสบอันตรายทั้งในและนอกเวลาทำงาน การคลอดบุตร ทูพพลภาพ การว่างงาน ชราภาพ และเสียชีวิต เงินดังกล่าว ได้แก่ เงินสมทบกองทุนประกันสังคม กองทุนเงินทดแทน กองทุนสำรองเลี้ยงชีพ การประกันสุขภาพ เป็นต้น

7) ค่าซื้อวัตถุดิบและวัสดุประกอบที่ใช้ในการผลิต

หมายถึง มูลค่าของวัตถุดิบและส่วนประกอบที่สถานประกอบการจัดซื้อ หรือได้รับมาจากสำนักงานใหญ่ ในระหว่างเดือนมกราคม - ธันวาคม 2539 เพื่อใช้ในการผลิตโดยสถานประกอบการเอง หรือจ้างสถานประกอบการอื่นหรือผู้อื่นทำการผลิต มูลค่าดังกล่าวเป็นมูลค่าที่นำส่งถึงสถานประกอบการ ซึ่งรวมค่าภาษีขาเข้า ค่าขนส่ง ค่าประกันภัย ค่าบรรจุหีบห่อ เป็นต้น

8) ค่าใช้จ่ายในการผลิต

หมายถึง ค่าใช้จ่ายที่ใช้ไปในการผลิตนอกเหนือจากค่าตอบแทนแรงงาน ค่าซื้อวัตถุดิบและส่วนประกอบที่ใช้ในการผลิต และค่าซื้อสินค้ามาจำหน่ายในสภาพเดิม ค่าใช้จ่ายในการผลิตประกอบด้วย ค่าเชื้อเพลิงและค่าไฟฟ้าที่ใช้ในการผลิต ค่าติดตั้งซ่อมแซมและค่าบำรุงรักษาสินค้าที่จำหน่ายให้ลูกค้า ค่าติดตั้งซ่อมแซมและบำรุงรักษาเครื่องจักร เครื่องมือฯ เป็นต้น

9) ค่าจ้างเหมาจ่ายให้สถานประกอบการอื่นผลิตสินค้าให้

หมายถึง จำนวนเงินที่จ่ายเป็นค่าจ้างให้กับสถานประกอบการอื่น เพื่อทำการผลิตสินค้าโดยวัตถุดิบและส่วนประกอบในการผลิตเป็นของสถานประกอบการผู้จ้าง

10) ค่าซื้อสินค้าที่ซื้อมาจำหน่ายในสภาพเดิม

หมายถึง มูลค่าในการซื้อสินค้าเพื่อนำมาจำหน่ายในสภาพเดิม โดยไม่มีการเปลี่ยนแปลงสภาพ

11) วัตถุดิบและสินค้าคงเหลือ

หมายถึง มูลค่าของวัตถุดิบและส่วนประกอบ และสินค้าคงเหลือ ซึ่งสถานประกอบการเป็นเจ้าของ หรือควบคุมดูแลอยู่ ณ วันที่ 31 ธันวาคม 2539 วัตถุดิบและสินค้าคงเหลือเหล่านี้อาจจะเก็บไว้ที่สถานประกอบการ หรือที่หน่วยงานช่วยเหลือ หรือที่โกดังสินค้า

12) ค่าใช้จ่ายในการขาย

หมายถึง ค่าใช้จ่ายที่เกี่ยวข้องโดยตรงกับการจำหน่ายสินค้าของสถานประกอบการ เช่น ค่าโฆษณา ค่านายหน้า ค่าขนส่งสินค้าที่จำหน่าย ค่าประกันภัยสินค้า เป็นต้น

13) ค่าใช้จ่ายในการบริหารและดำเนินงาน

หมายถึง ค่าใช้จ่ายนอกเหนือจากค่าใช้จ่ายที่กล่าวแล้วในข้อ 8) และข้อ 12) ค่าใช้จ่ายในการบริหารและดำเนินงาน ได้แก่ ค่าโฆษณา ค่านายหน้า ค่าไฟฟ้า ค่าน้ำประปา ค่าทำบัญชี ค่าปรึกษา ค่าไปรษณีย์โทรเลข โทรศัพท์ ค่าเช่า ค่าเสื่อมราคาเครื่องใช้สำนักงาน ดอกเบี้ยจ่าย หนี้สูญ เป็นต้น

14) มูลค่าผลผลิต

หมายถึง มูลค่าการจำหน่ายผลิตภัณฑ์ที่สถานประกอบการผลิตขึ้นเอง และหรือ ที่สถานประกอบการอื่นผลิตให้ โดยสถานประกอบการเป็นผู้จ่ายค่าวัสดุและวัสดุประกอบในการผลิตในระหว่างเดือนมกราคม - ธันวาคม 2539 ทั้งนี้ให้รวมมูลค่าผลผลิตที่สถานประกอบการผลิตเพื่อใช้เอง หรือให้คนทำงาน เป็นส่วนหนึ่งของค่าตอบแทนแรงงาน ผลผลิตที่จัดส่งให้สำนักงานใหญ่ สำนักงานสาขา หรือ สำนักงานขายของโรงงาน และรายรับจากการขายผลพลอยได้และเศษวัสดุ

15) รายรับจากการขายสินค้าที่ซื้อมาจำหน่ายในสภาพเดิม

หมายถึง จำนวนเงินที่สถานประกอบการได้รับจากการขายสินค้าที่ซื้อมาจำหน่าย โดยไม่มีการเปลี่ยนแปลงสภาพ

16) รายรับจากการรับจ้างเหมาทำการผลิตสินค้าและให้บริการด้านการวิจัย ติดตั้ง ซ่อมบำรุงรักษาฯ

หมายถึง จำนวนเงินที่ได้รับจากผู้จ้างในการรับจ้างเหมาทำการผลิตสินค้า โดยผู้จ้างจัดหาวัตถุดิบให้ รวมถึงการผลิตสินค้าให้สถานประกอบการอื่นในเครือเดียวกัน และจำนวนเงินที่ได้รับจากการให้บริการซ่อมแซมรักษาและติดตั้งเครื่องจักรให้กับสถานประกอบการอื่น หรือลูกค้าอื่นๆ หรือสถานประกอบการอื่นในเครือเดียวกัน

17) มูลค่าตามบัญชีของสินทรัพย์ถาวร

หมายถึง มูลค่าสุทธิของสินทรัพย์ถาวรตามบัญชีเมื่อได้หักค่าเสื่อมราคา ค่าสึกหรอตามระยะเวลาการใช้งานถึงวันสิ้นปี สินทรัพย์ถาวร ได้แก่ ที่ดิน อาคาร เครื่องจักรและเครื่องมือ ยานพาหนะ เครื่องใช้สำนักงาน เป็นต้น มูลค่าสินทรัพย์ถาวรรวมถึงมูลค่าการต่อเติมดัดแปลง และปรับปรุงสินทรัพย์ถาวรในระหว่างเดือนมกราคม - ธันวาคม 2539 เพื่อยืดอายุการใช้งาน หรือเพิ่มประสิทธิภาพการทำงาน

18) ค่าเสื่อมราคา

หมายถึง มูลค่าที่เสื่อมสิ้นไปของสินทรัพย์ถาวรตามระยะเวลาการใช้งานในปี 2539

19) มูลค่าเพิ่ม

คำนวณโดย : มูลค่าเพิ่ม = มูลค่าผลผลิต - ต้นทุนการผลิต

มูลค่าผลผลิต

หมายถึง รายรับของสถานประกอบการ ซึ่งได้แก่

- (1) มูลค่าขายผลผลิตของสถานประกอบการ
- (2) รายรับจากการขายสินค้าที่ซื้อมาจำหน่ายในสภาพเดิม
- (3) รายรับจากการรับจ้างเหมาทำการผลิตสินค้า และรายรับจากการให้บริการด้านวิจัย ติดตั้ง ซ่อมแซมและบำรุงรักษา
- (4) ค่าเช่ารับ
- (5) รายรับอื่นๆ
- (6) ส่วนเปลี่ยนแปลงของสินค้าคงเหลือ
- (7) ภาษีมูลค่าเพิ่มสุทธิ

ต้นทุนการผลิต

หมายถึง รายจ่ายที่ใช้ในการดำเนินกิจการของสถานประกอบการในรอบปี ซึ่งได้แก่

- (1) ค่าซื้อวัตถุดิบและวัสดุประกอบที่ใช้ในการผลิต
- (2) ค่าใช้จ่ายในการผลิต และค่าจ้างเหมาจ่ายให้สถานประกอบการอื่นผลิตสินค้าให้
- (3) ส่วนเปลี่ยนแปลงของวัตถุดิบและส่วนประกอบคงเหลือ
- (4) ค่าซื้อสินค้าที่ซื้อมาจำหน่ายในสภาพเดิม
- (5) ค่าใช้จ่ายในการขาย และค่าใช้จ่ายในการบริหารและดำเนินงาน (ไม่รวมค่าเสื่อมราคาสินทรัพย์ถาวร ดอกเบี้ยจ่าย หนี้สูญ)

1.5 การเก็บรวบรวมข้อมูล

การเก็บรวบรวมข้อมูลใช้วิธีส่งเจ้าหน้าที่ ซึ่งเป็นข้าราชการและลูกจ้างของสำนักงานสถิติแห่งชาติ ออกไปทำการสัมภาษณ์เจ้าของหรือผู้ประกอบการของสถานประกอบการอุตสาหกรรมผลิต ซึ่งอยู่ในกลุ่มรวมของการทำสำมะโนอุตสาหกรรม ในระหว่างเดือนมิถุนายน - กันยายน 2540

บทที่ 2

สรุปข้อมูลที่สำคัญ

2.1 ข้อมูลทั่วไปของสถานประกอบการอุตสาหกรรมการผลิต

1) จำนวนและขนาดของสถานประกอบการ

ข้อมูลการจัดทำสำมะโนอุตสาหกรรม พ.ศ.2540 พบว่าในจังหวัดสุโขทัย มีสถานประกอบการอุตสาหกรรมการผลิตที่มีคนทำงานตั้งแต่ 10 คนขึ้นไป 103 แห่ง ในจำนวนนี้ตั้งอยู่ในเขตเทศบาล(รวมสุขาภิบาล) 64 แห่ง และตั้งอยู่นอกเขตเทศบาล 39 แห่ง (ตาราง 1) จะเห็นได้ว่า สถานประกอบการอุตสาหกรรมการผลิตส่วนใหญ่ (ประมาณร้อยละ 64) เป็นสถานประกอบการขนาดเล็กที่มีคนทำงาน 10-19 คน โดยที่ในเขตเทศบาลมีสถานประกอบการขนาดเล็กในสัดส่วนที่สูงกว่านอกเขตฯ คือ ประมาณร้อยละ 68.8 และ 56.4 ตามลำดับ รองลงมาเป็นสถานประกอบการอุตสาหกรรมที่มีคนทำงาน 20-49 คน โดยในเขตเทศบาล และนอกเขตฯ มีสถานประกอบการที่มีคนทำงาน 20-49 คน ในสัดส่วนที่ใกล้เคียงกัน กล่าวคือ ประมาณร้อยละ 20.3 และ 23.1 ตามลำดับ สถานประกอบการอุตสาหกรรมผลิตในเขตเทศบาล และนอกเขตฯ ที่เหลืออีกประมาณร้อยละ 10.9 และ 20.5 เป็นสถานประกอบการที่มีคนทำงานตั้งแต่ 50 คนขึ้นไป และเป็นที่น่าสังเกตว่านอกเขตฯ มีสัดส่วนของสถานประกอบการขนาดใหญ่ ๆ สูงกว่าในเขตเทศบาล

2) รูปแบบการจัดตั้งตามกฎหมาย

รูปแบบการจัดตั้งตามกฎหมายของสถานประกอบการอุตสาหกรรมผลิตนั้น พบว่าสถานประกอบการอุตสาหกรรมการผลิตส่วนใหญ่ ประมาณร้อยละ 61 เป็นสถานประกอบการที่มีรูปแบบส่วนบุคคล รองลงมาเป็นสถานประกอบการที่เป็นห้างหุ้นส่วนฯ ประมาณร้อยละ 21.3 นอกนั้นเป็นสถานประกอบการที่มีรูปแบบเป็นบริษัทจำกัด บริษัทมหาชนจำกัด และรูปแบบที่เป็นองค์การ รัฐ-วิสาหกิจ สหกรณ์และอื่น ๆ ในสัดส่วนที่ใกล้เคียงกัน คือประมาณร้อยละ 10.7 และ 6.8 ตามลำดับ

เมื่อพิจารณาความแตกต่างของรูปแบบการจัดตั้งตามกฎหมายระหว่างสถานประกอบการอุตสาหกรรมผลิตในเขตเทศบาลและนอกเขตฯ พบว่า ในเขตเทศบาลมีสัดส่วนของสถานประกอบการที่เป็นส่วนบุคคลสูงกว่านอกเขตฯค่อนข้างมาก คือประมาณร้อยละ 73.4 และ 41.0 ตามลำดับ ในขณะที่นอกเขตฯ มีสัดส่วนของสถานประกอบการที่เป็นห้างหุ้นส่วนฯ (ร้อยละ 28.2) และบริษัทจำกัด (ร้อยละ 20.5) สูงกว่าในเขตเทศบาลค่อนข้างมากเช่นกัน (ในเขตเทศบาล ประมาณร้อยละ 17.2 และร้อยละ 4.7 ตามลำดับ)

3) รูปแบบการจัดตั้งทางเศรษฐกิจ

สำหรับรูปแบบการจัดตั้งทางเศรษฐกิจของสถานประกอบการอุตสาหกรรมการผลิตนั้น พบว่า สถานประกอบการส่วนใหญ่ทั้งในเขตเทศบาลและนอกเขตฯ เป็นสถานประกอบการที่เป็นสำนักงานแห่งเดียว โดยในเขตเทศบาลมีสถานประกอบการที่เป็นสำนักงานแห่งเดียวเกือบทั้งหมด (ร้อยละ 90.6) รองลงมาเป็นสถานประกอบการที่เป็นสำนักงานเครือข่าย และสำนักงานใหญ่ ในสัดส่วนที่ใกล้เคียงกัน คือประมาณร้อยละ 4.7 และ 3.1 ตามลำดับ ส่วนสถานประกอบการที่เป็นสำนักงานสาขามีเพียงร้อยละ 1.6 ในทางตรงกันข้าม นอกเขตฯกลับมีสถานประกอบการที่เป็นสำนักงานสาขา ถึงร้อยละ 7.7 ในขณะที่สถานประกอบการที่เป็นสำนักงานเครือข่ายมีเพียงร้อยละ 2.6 แต่อย่างไรก็ตาม จะเห็นว่าสัดส่วนระหว่างสถานประกอบการที่เป็นสำนักงานเครือข่าย, สำนักงานใหญ่ และสำนักงานสาขานั้น อยู่ในสัดส่วนที่ไม่แตกต่างกันมากนัก ไม่ว่าจะเป็นในเขตเทศบาลหรือนอกเขตฯ (ตาราง 1)

ตาราง 1 จำนวนและอัตราร้อยละของสถานประกอบการอุตสาหกรรมการผลิต จำแนกตามขนาดรูปแบบการจัดตั้งตามกฎหมาย และรูปแบบการจัดตั้งทางเศรษฐกิจ

ลักษณะของสถานประกอบการ	รวม		ในเขตเทศบาล [*]		นอกเขตเทศบาล	
	จำนวน	%	จำนวน	%	จำนวน	%
รวม	103	100.0	64	100.0	39	100.0
ขนาดของสถานประกอบการ						
10 - 19 คน	66	64.1	44	68.8	22	56.4
20 - 49 คน	22	21.3	13	20.3	9	23.1
50 - 99 คน	7	6.8	4	6.2	3	7.7
ตั้งแต่ 100 คนขึ้นไป	8	7.8	3	4.7	5	12.8
รูปแบบการจัดตั้งตามกฎหมาย						
ส่วนบุคคล	63	61.2	47	73.4	16	41.0
ห้างหุ้นส่วนจำกัด ห้างหุ้นส่วนสามัญนิติบุคคล	22	21.3	11	17.2	11	28.2
บริษัทจำกัด บริษัทมหาชนจำกัด	11	10.7	3	4.7	8	20.5
องค์การ รัฐวิสาหกิจ สหกรณ์และอื่น ๆ	7	6.8	3	4.7	4	10.3
รูปแบบการจัดตั้งทางเศรษฐกิจ						
สำนักงานแห่งเดียว	91	88.3	58	90.6	33	84.6
สำนักงานเครือข่าย	4	3.9	3	4.7	1	2.6
สำนักงานใหญ่	4	3.9	2	3.1	2	5.1
สำนักงานสาขา	4	3.9	1	1.6	3	7.7

หมายเหตุ : * รวมสุขาภิบาล

4) ประเภทอุตสาหกรรม

เมื่อพิจารณาประเภทของสถานประกอบการอุตสาหกรรมการผลิตในตาราง 2 พบว่า สถานประกอบการอุตสาหกรรมการผลิตในจังหวัดสุโขทัย ประกอบอุตสาหกรรมการผลิตผลิตภัณฑ์อาหารและเครื่องคั้มนั้ในสัดส่วนที่สูงกว่าอุตสาหกรรมประเภทอื่น กล่าวคือประมาณร้อยละ 27.2 รองลงมาเป็นการผลิตผลิตภัณฑ์จากแร่โลหะ ประมาณร้อยละ 19.4 การผลิตเฟอร์นิเจอร์(รวมทั้งการผลิตซึ่งมิได้จัดประเภทไว้ในที่อื่น) มีประมาณร้อยละ 15.6 ส่วนสถานประกอบการที่ผลิตสิ่งทอ เครื่องแต่งกาย มีประมาณร้อยละ 13.6

เมื่อพิจารณาความแตกต่างของประเภทอุตสาหกรรมระหว่างสถานประกอบการอุตสาหกรรมการผลิตที่ตั้งอยู่ในเขตเทศบาลและนอกเขตฯ พบว่า ในเขตเทศบาลมีสัดส่วนของสถานประกอบการผลิตอาหาร เครื่องคั้มนั้ (ร้อยละ 34.4) และประเภทการผลิตเฟอร์นิเจอร์ (ร้อยละ 23.6) ค่อนข้างสูงกว่าสัดส่วนของสถานประกอบการนอกเขตฯ (นอกเขตฯ ประมาณร้อยละ 15.4 และร้อยละ 2.6 ตามลำดับ) ในขณะที่นอกเขตฯ มีสัดส่วนของสถานประกอบการที่ผลิตผลิตภัณฑ์จากแร่โลหะ (ร้อยละ 25.6) การผลิตสิ่งทอ เครื่องแต่งกาย (ร้อยละ 23.1) การผลิตยานยนต์ รถพ่วง รถกั้งรถพ่วง (ร้อยละ 15.4) และการผลิตอื่น ๆ (ร้อยละ 12.8) ค่อนข้างสูงกว่าสัดส่วนของสถานประกอบการในเขตเทศบาล (ในเขตเทศบาล ประมาณร้อยละ 15.6, ร้อยละ 7.8, ร้อยละ 4.7 และ ร้อยละ 6.3 ตามลำดับ)

ตาราง 2 จำนวนและอัตราร้อยละของสถานประกอบการอุตสาหกรรมการผลิต จำแนกตามหมวดอุตสาหกรรม

หมวดอุตสาหกรรม	รวม		ในเขตเทศบาล ¹		นอกเขตเทศบาล	
	จำนวน	%	จำนวน	%	จำนวน	%
รวม	103	100.0	64	100.0	39	100.0
การผลิตผลิตภัณฑ์อาหารและเครื่องคั้มนั้	28	27.2	22	34.4	6	15.4
การผลิตสิ่งทอ การผลิตเครื่องแต่งกาย รวมทั้งการตกแต่งและซ่อมสั้ขนสั้ตัว	14	13.6	5	7.8	9	23.1
การผลิตผลิตภัณฑ์จากแร่โลหะ	20	19.4	10	15.6	10	25.6
การผลิตผลิตภัณฑ์ที่ทำจากโลหะประดิษฐ์ ยกเว้นเครื่องจักรและอุปกรณ์ การผลิตเครื่องจักรและอุปกรณ์ ซึ่งมีได้จัดประเภทไว้ในที่อื่น	7	6.8	5	7.8	2	5.1
การผลิตยานยนต์ รถพ่วง และรถกั้งรถพ่วง	9	8.7	3	4.7	6	15.4
การผลิตเฟอร์นิเจอร์ รวมทั้งการผลิตซึ่งมิได้จัดประเภทไว้ในที่อื่น	16	15.6	15	23.4	1	2.6
การผลิตอื่น ๆ	9	8.7	4	6.3	5	12.8

หมายเหตุ : ¹ รวมสุขาภิบาล

2.2 คนทำงานและค่าตอบแทนแรงงาน

1) คนทำงาน จำแนกตามหมวดอุตสาหกรรม

ในจังหวัดสุโขทัยมีคนทำงานในสถานประกอบการอุตสาหกรรมการผลิตทั้งสิ้น 4,229 คน โดยส่วนใหญ่จะปฏิบัติงานอยู่ในอุตสาหกรรมการผลิตผลิตภัณฑ์แร่โลหะ การผลิตเฟอร์นิเจอร์ (รวมทั้งการผลิตซึ่งมิได้จัดประเภทไว้ในที่อื่น) และการผลิตสิ่งทอ เครื่องแต่งกาย ซึ่งมีสัดส่วนของคนทำงานใกล้เคียงกัน คือประมาณร้อยละ 22.6, ร้อยละ 21.5 และร้อยละ 21.2 ตามลำดับ รองลงมาปฏิบัติงานอยู่ในอุตสาหกรรมการผลิตอื่น ๆ ร้อยละ 14.1 การผลิตผลิตภัณฑ์อาหาร เครื่องดื่ม ร้อยละ 13.1 ที่เหลืออีกประมาณร้อยละ 7.5 ปฏิบัติงานอยู่ในอุตสาหกรรมการผลิตผลิตภัณฑ์ที่ทำจากโลหะประดิษฐ์ ฯลฯ และการผลิตยานยนต์ ฯลฯ (ตาราง 3)

2) คนทำงานเฉลี่ยต่อสถานประกอบการ

สถานประกอบการอุตสาหกรรมการผลิตในจังหวัดสุโขทัย มีจำนวนคนทำงานเฉลี่ยประมาณ 41 คนต่อสถานประกอบการ และมีลูกจ้างใกล้เคียงกัน คือ 39 คนต่อสถานประกอบการ อุตสาหกรรมการผลิตอื่น ๆ มีขนาดใหญ่กว่าอุตสาหกรรมประเภทอื่น กล่าวคือมีจำนวนคนทำงานเฉลี่ยสูงสุด คือ 66 คนต่อสถานประกอบการ รองลงมาเป็นสถานประกอบการที่ผลิตสิ่งทอ เครื่องแต่งกาย มีจำนวนคนทำงานเฉลี่ย 64 คนต่อสถานประกอบการ และสถานประกอบการที่ผลิตเฟอร์นิเจอร์ (รวมทั้งการผลิตซึ่งมิได้จัดประเภทไว้ในที่อื่น) มีจำนวนคนทำงานเฉลี่ย 56 คนต่อสถานประกอบการ ส่วนอุตสาหกรรมการผลิตผลิตภัณฑ์ที่ทำจากโลหะประดิษฐ์ ฯลฯ มีจำนวนคนทำงานเฉลี่ยต่ำที่สุด คือ 13 คนต่อสถานประกอบการ

3) ค่าตอบแทนแรงงาน

เมื่อพิจารณาค่าตอบแทนแรงงานที่ลูกจ้างได้รับในปี 2539 พบว่า ลูกจ้างในจังหวัดสุโขทัยได้รับค่าตอบแทนแรงงานเฉลี่ยต่อคนประมาณ 43,200 บาทต่อปี ลูกจ้างในสถานประกอบการอุตสาหกรรมการผลิตอื่น ๆ ได้รับค่าตอบแทนแรงงานเฉลี่ยสูงสุด คือ ประมาณ 61,800 บาทต่อปี รองลงมา เป็นลูกจ้างในสถานประกอบการอุตสาหกรรมการผลิตผลิตภัณฑ์ที่ทำจากโลหะประดิษฐ์ ฯลฯ และอุตสาหกรรมการผลิตยานยนต์ ฯลฯ ได้รับค่าตอบแทนแรงงานประมาณ 58,000 และ 56,900 บาทต่อคน ลูกจ้างในสถานประกอบการอุตสาหกรรมการผลิตผลิตภัณฑ์จากแร่โลหะ และอุตสาหกรรมการผลิตสิ่งทอ เครื่องแต่งกาย ได้รับค่าตอบแทนแรงงานเฉลี่ยใกล้เคียงกัน คือ ประมาณ 52,000 บาทต่อคน ส่วนลูกจ้างในสถานประกอบการอุตสาหกรรมการผลิตเฟอร์นิเจอร์ (รวมทั้งการผลิตซึ่งมิได้จัดประเภทไว้ในที่อื่น) ได้รับค่าตอบแทนแรงงานเฉลี่ยต่ำที่สุด คือ ประมาณ 20,200 บาทต่อคน (ตาราง 3)

ตาราง 3 คนทำงานและค่าตอบแทนแรงงาน จำแนกตามหมวดอุตสาหกรรม

หมวดอุตสาหกรรม	คนทำงาน		จำนวนเฉลี่ยต่อสถานประกอบการ		ค่าตอบแทนแรงงานเฉลี่ยต่อปีของลูกจ้าง (บาท)
	จำนวน	ร้อยละ	คนทำงาน	ลูกจ้าง	
รวม	4,229	100.0	41.1	39.5	43,222
การผลิตผลิตภัณฑ์อาหารและเครื่องดื่ม	554	13.1	19.8	18.1	52,084
การผลิตสิ่งทอ การผลิตเครื่องแต่งกาย รวมทั้งการตกแต่งและซ่อมสัขนสัตว์	897	21.2	64.1	62.9	34,548
การผลิตผลิตภัณฑ์จากแร่โลหะ	954	22.6	47.7	45.9	52,212
การผลิตผลิตภัณฑ์ที่ทำจากโลหะประดิษฐ์ ยกเว้นเครื่องจักรและอุปกรณ์ การผลิตเครื่องจักรและอุปกรณ์ ซึ่งมีได้จัดประเภทไว้ในที่อื่น	97	2.3	13.9	13.0	57,993
การผลิตยานยนต์ รถพ่วง และรถกึ่งรถพ่วง	221	5.2	24.6	23.1	56,889
การผลิตเฟอร์นิเจอร์ รวมทั้งการผลิตซึ่งมิได้จัดประเภทไว้ในที่อื่น	908	21.5	56.8	55.1	20,232
การผลิตอื่น ๆ	598	14.1	66.4	65.3	61,886

2.3 มูลค่าผลผลิตและมูลค่าเพิ่ม จำแนกตามหมวดอุตสาหกรรม

1) มูลค่าผลผลิต

เมื่อพิจารณาข้อมูลมูลค่าผลผลิตจำแนกตามหมวดอุตสาหกรรม พบว่า อุตสาหกรรมการผลิตผลิตภัณฑ์อาหาร เครื่องดื่ม มีมูลค่าผลผลิตสูงที่สุด คือ ร้อยละ 38.7 รองลงมาได้แก่ อุตสาหกรรมในหมวดการผลิตผลิตภัณฑ์จากแร่โลหะ ร้อยละ 23.2 และอุตสาหกรรมในหมวดการผลิตเฟอร์นิเจอร์(รวมทั้งการผลิตซึ่งมิได้จัดประเภทไว้ในที่อื่น) ร้อยละ 18.2 (ตาราง 4)

2) มูลค่าเพิ่ม

หากพิจารณามูลค่าเพิ่มที่ได้จากอุตสาหกรรมประเภทต่าง ๆ พบว่า อุตสาหกรรมประเภทผลิตภัณฑ์จากแร่โลหะให้มูลค่าเพิ่มสูงที่สุด คือ ร้อยละ 40.6 รองลงมาได้แก่ อุตสาหกรรมประเภทการผลิตเฟอร์นิเจอร์(รวมทั้งการผลิตซึ่งมิได้จัดประเภทไว้ในที่อื่น) อุตสาหกรรมการผลิตอาหาร เครื่องดื่ม และอุตสาหกรรมการผลิตอื่น ๆ ซึ่งมีสัดส่วนใกล้เคียงกัน คือร้อยละ 14.7, ร้อยละ 13.6 และร้อยละ 12.0 ตามลำดับ

ตาราง 4 มูลค่าผลผลิตและมูลค่าเพิ่ม จำแนกตามหมวดอุตสาหกรรม

(หน่วย : พันบาท)

หมวดอุตสาหกรรม	มูลค่าผลผลิต		มูลค่าเพิ่ม	
	มูลค่า	ร้อยละ	มูลค่า	ร้อยละ
รวม	2,303,733.3	100.0	567,778.5	100.0
การผลิตผลิตภัณฑ์อาหารและเครื่องดื่ม	890,638.6	38.7	77,001.2	13.6
การผลิตสิ่งทอ การผลิตเครื่องแต่งกาย รวมทั้งการตกแต่งและซ่อมสีขนสัตว์	121,970.0	5.3	29,148.3	5.1
การผลิตผลิตภัณฑ์จากแร่โลหะ	534,293.5	23.2	230,686.6	40.6
การผลิตผลิตภัณฑ์ที่ทำจากโลหะประดิษฐ์ ยกเว้นเครื่องจักรและอุปกรณ์ การผลิตเครื่องจักรและอุปกรณ์ ซึ่งมีได้จัดประเภทไว้ในที่อื่น	67,915.8	2.9	41,092.2	7.2
การผลิตยานยนต์ รถพ่วง และรถกึ่งรถพ่วง	127,586.4	5.5	38,669.3	6.8
การผลิตเฟอร์นิเจอร์ รวมทั้งการผลิตซึ่งมิได้จัดประเภทไว้ในที่อื่น	418,195.9	18.2	83,295.3	14.7
การผลิตอื่น ๆ	143,133.1	6.2	67,885.7	12.0

2.4 มูลค่าผลผลิตเฉลี่ยและมูลค่าเพิ่มเฉลี่ย จำแนกตามขนาดของสถานประกอบการ

1) มูลค่าผลผลิตเฉลี่ย

เมื่อพิจารณามูลค่าผลผลิตเฉลี่ยต่อสถานประกอบการ จำแนกตามขนาดของสถานประกอบการ พบว่า สถานประกอบการในจังหวัดสุโขทัยมีมูลค่าผลผลิตเฉลี่ยต่อสถานประกอบการแปรผันตามขนาดของสถานประกอบการ กล่าวคือ สถานประกอบการที่มีขนาดเล็กที่สุด (คนทำงาน 10-19 คน) มีมูลค่าผลผลิตเฉลี่ยต่ำที่สุด คือ ประมาณ 5.6 ล้านบาทต่อสถานประกอบการ สถานประกอบการขนาดใหญ่ (คนทำงานตั้งแต่ 100 คนขึ้นไป) มีมูลค่าผลผลิตเฉลี่ยสูงที่สุด คือประมาณ 165.0 ล้านบาทต่อสถานประกอบการ สำหรับมูลค่าผลผลิตเฉลี่ยต่อคนทำงานนั้น พบว่า โดยรวมแปรผันตามขนาดของสถานประกอบการเช่นกัน กล่าวคือ สถานประกอบการที่มีขนาดเล็กที่สุด (คนทำงาน 10-19 คน) มีมูลค่าผลผลิตเฉลี่ยต่อคนทำงานต่ำที่สุด คือ 463,300 บาทต่อคนทำงาน และมูลค่าผลผลิตเฉลี่ยต่อคนทำงานจะเพิ่มสูงขึ้นตามขนาดของสถานประกอบการ อย่างไรก็ตาม ถึงแม้ว่าสถานประกอบการขนาดใหญ่ ที่มีคนทำงานตั้งแต่ 100 คนขึ้นไป จะมีมูลค่าผลผลิตเฉลี่ยต่อคนทำงานน้อยกว่าสถานประกอบการที่มีคนทำงาน 50-99 คน แต่ก็เป็นที่น่าสังเกตว่ามีมูลค่าไม่แตกต่างกันมากนัก (ตาราง 5)

2) มูลค่าเพิ่มเฉลี่ย

ทางด้านมูลค่าเพิ่มเฉลี่ยต่อสถานประกอบการนั้น พบว่า โดยรวมก็แปรผันตามขนาดของสถานประกอบการเช่นกัน ยกเว้นสถานประกอบการที่มีคนทำงานขนาด 50-99 คน สำหรับมูลค่าเพิ่มเฉลี่ยต่อคนทำงานนั้น สถานประกอบการที่มีคนทำงาน 20-49 คน มีมูลค่าเพิ่มเฉลี่ยต่อคนทำงานสูงที่สุด คือ ประมาณ 240,700 บาท รองลงมาเป็นสถานประกอบการที่มีคนทำงานตั้งแต่ 100 คนขึ้นไป และสถานประกอบการที่มีคนทำงาน 10-19 คน มีมูลค่าเพิ่มเฉลี่ยต่อคนทำงานใกล้เคียงกัน คือ ประมาณ 123,200 บาท และ 116,900 บาท ตามลำดับ สำหรับสถานประกอบการที่มีคนทำงาน 50-99 คน มีมูลค่าเพิ่มเฉลี่ยต่อคนทำงานต่ำที่สุด คือ ประมาณ 79,500 บาทต่อคนทำงาน (ตาราง 5)

ตาราง 5 มูลค่าผลิตและมูลค่าเพิ่มเฉลี่ยต่อสถานประกอบการ และต่อคนทำงาน

จำแนกตามขนาดของสถานประกอบการ

(หน่วย : พันบาท)

ขนาดของสถานประกอบการ	มูลค่าผลิตเฉลี่ย		มูลค่าเพิ่มเฉลี่ย	
	ต่อสถานประกอบการ	ต่อคนทำงาน	ต่อสถานประกอบการ	ต่อคนทำงาน
รวม	22,366.3	544.7	5,512.4	134.3
10 - 19 คน	5,560.7	432.3	1,503.5	116.9
20 - 49 คน	13,397.1	466.4	6,915.3	240.7
50 - 99 คน	45,996.1	632.6	5,779.3	79.5
ตั้งแต่ 100 คนขึ้นไป	165,002.2	589.6	34,494.2	123.2

ตารางสถิติ

STATISTICAL TABLES

ตอนที่ 1 ข้อมูลทั่วไปของสถานประกอบการ

PART 1 GENERAL INFORMATION OF ESTABLISHMENTS

ตาราง 1 จำนวนและอัตราร้อยละของสถานประกอบการผลิต จำนวนตามขนาดของสถานประกอบการ (จำนวนคนทำงาน) และหมู่อุตสาหกรรม

Table 1 Number and Percentage of Manufacturing Establishments by Size of Establishment (Number of Persons Engaged) and Group of Industry

รหัส Code	หมู่อุตสาหกรรม	รวม Total		10-19		20-49		50-99		≥ 100		Group of Industry
		จำนวน Number	ร้อยละ %	จำนวน Number	ร้อยละ %	จำนวน Number	ร้อยละ %	จำนวน Number	ร้อยละ %	จำนวน Number	ร้อยละ %	
1	2	103	100.0	66	64.1	22	21.4	7	6.8	8	7.8	Total
151	การผลิต การแปรรูป และการเก็บถนอมเนื้อสัตว์ สัตว์น้ำ ผลไม้ ผัก น้ำมัน และไขมัน	4	100.0	2	50.0	1	25.0	-	-	1	25.0	Production, processing and preservation of meat, fish, fruit, vegetables, oils and fats
152	ผลิตภัณฑ์ที่ทำจากนม	2	100.0	-	-	2	100.0	-	-	-	-	Manufacture of dairy products
153	การผลิตผลิตภัณฑ์ได้จาก การ ไม่-สังเคราะห์ สัตว์และ ผลิตภัณฑ์จากสัตว์ และอาหาร สัตว์น้ำ	9	100.0	8	88.9	-	-	1	11.1	-	-	Manufacture of grain mill products, starches and starch products, and prepared animal feeds
154	การผลิตผลิตภัณฑ์อาหารอื่น ๆ	10	100.0	9	90.0	1	10.0	-	-	-	-	Manufacture of other food products
155	การผลิตเครื่องดื่ม	3	100.0	2	66.7	1	33.3	-	-	-	-	Manufacture of beverages
171	การปั่น การทอ และการแต่งสิ่งทอ	2	100.0	-	-	-	-	2	100.0	-	-	Spinning, weaving and finishing of textiles
181	การผลิตเครื่องแต่งกาย ยกเว้นเครื่องแต่งกายที่ทำจากขนสัตว์	12	100.0	7	58.3	3	25.0	-	-	2	16.7	Manufacture of wearing apparel, except fur apparel
201	การถ้อยไม้และการ ไซ้	1	100.0	-	-	1	100.0	-	-	-	-	Sawmilling and planing of wood
202	การผลิตผลิตภัณฑ์จากไม้ ไม่ถือ ฟางและวัสดุเทียม	3	100.0	2	66.7	1	33.3	-	-	-	-	Manufacture of products of wood, cork, straw and plaiting materials
210	การผลิตกระดาษและผลิตภัณฑ์กระดาษ	3	100.0	2	66.7	-	-	-	-	1	33.3	Manufacture of paper and paper products
222	การพิมพ์ และกิจการด้านการบริการที่เกี่ยวข้องกับการพิมพ์	1	100.0	1	100.0	-	-	-	-	-	-	Printing and service activities related to printing
252	การผลิตผลิตภัณฑ์พลาสติก	1	100.0	1	100.0	-	-	-	-	-	-	Manufacture of plastic products
269	การผลิตผลิตภัณฑ์แร่ โลหะ ซึ่งมิได้จัดประเภทไว้ในที่อื่น	20	100.0	14	70.0	4	20.0	-	-	2	10.0	Manufacture of non-metallic mineral products n.e.c.
289	การผลิตผลิตภัณฑ์โลหะประดิษฐ์อื่น ๆ รวมทั้งกิจกรรมด้าน บริการแก่ผู้ผลิตผลิตภัณฑ์โลหะประดิษฐ์	3	100.0	3	100.0	-	-	-	-	-	-	Manufacture of other fabricated metal products; service activities to producers of fabricated metal products
291	การผลิตเครื่องจักรที่ใช้แรงทั่วไป	1	100.0	-	-	1	100.0	-	-	-	-	Manufacture of general purpose machinery
292	การผลิตเครื่องจักรที่ใช้แรงเฉพาะอย่าง	3	100.0	3	100.0	-	-	-	-	-	-	Manufacture of special purpose machinery

ตาราง 1 จำนวนและอัตราร้อยละของสถานประกอบการอุตสาหกรรมผลิต จำนวนคนทำงาน และผู้ประกอบการ (ต่อ)
 Table 1 Number and Percentage of Manufacturing Establishments (Number of Persons Engaged) and Group of Industry (Contd.)

รหัส Code	หมวดอุตสาหกรรม Sector	รวม Total												Group of Industry		
		10-19		20-49		50-99		≥ 100								
		จำนวน Number	ร้อยละ %	จำนวน Number	ร้อยละ %	จำนวน Number	ร้อยละ %	จำนวน Number	ร้อยละ %	จำนวน Number	ร้อยละ %	จำนวน Number	ร้อยละ %			
342	การผลิตตัวถัง (Coachwork) สำหรับยานยนต์ รวมทั้งการผลิต รถพ่วงและรถถังรพ่วง	8	100.0	3	37.5	4	50.0	1	12.5	-	-	-	-	-	-	Manufacture of bodies (coachwork) for motor vehicles; manufacture of trailers and semi-trailers
343	การผลิตส่วนประกอบ และอุปกรณ์ประกอบ สำหรับยานยนต์ และเครื่องยนต์	1	100.0	1	100.0	-	-	-	-	-	-	-	-	-	-	Manufacture of parts and accessories for motor vehicles and their engines
361	การผลิตเฟอร์นิเจอร์	5	100.0	2	40.0	1	20.0	-	-	-	-	2	40.0	-	-	Manufacture of furniture
369	การผลิตซึ่งมิได้จัดประเภทไว้ในที่อื่น	11	100.0	6	54.6	2	18.2	3	27.3	-	-	-	-	-	-	Manufacturing n.e.c.

ตาราง 2 จำนวนและอัตราร้อยละของสถานประกอบการอุตสาหกรรมการผลิต จำนวนตามรูปแบบการจัดตั้งตามกฎหมาย และหมวดอุตสาหกรรม

Table 2 Number and Percentage of Manufacturing Establishments by Form of Legal Organization and Division of Industry

รหัส Code	หมวดอุตสาหกรรม Sector	รวม Total		ส่วนบุคคล Individual Proprietor		ห้างหุ้นส่วนสามัญนิติบุคคล Juristic		บริษัทจำกัด Co. Ltd, Public Company		อื่น ๆ Others	
		จำนวน Number	ร้อยละ %	จำนวน Number	ร้อยละ %	จำนวน Number	ร้อยละ %	จำนวน Number	ร้อยละ %	จำนวน Number	ร้อยละ %
	ยอดรวม	103	100.0	63	61.2	22	21.4	11	10.7	7	6.8
15	การผลิตผลิตภัณฑ์อาหารและเครื่องดื่ม	28	100.0	17	60.7	6	21.4	3	10.7	2	7.1
17	การผลิตสิ่งทอ	2	100.0	-	-	1	50.0	1	50.0	-	-
18	การผลิตเครื่องแต่งกาย รวมทั้งการตกแต่งและย้อมสีขนสัตว์	12	100.0	9	75.0	1	8.3	1	8.3	1	8.3
20	การผลิตไม้และผลิตภัณฑ์จากไม้และไม่ใช่อีก ยกเว้นเฟอร์นิเจอร์ รวมทั้งการผลิตสิ่งของที่ทำจากฟันทน และวัสดุอีกชนิดอื่น ๆ	4	100.0	1	25.0	1	25.0	1	25.0	1	25.0
21	การผลิตกระดาษและผลิตภัณฑ์กระดาษ	3	100.0	2	66.7	-	-	1	33.3	-	-
22	การพิมพ์โฆษณา การพิมพ์ และการทำสิ่งพิมพ์อื่น ๆ	1	100.0	1	100.0	-	-	-	-	-	-
25	การผลิตผลิตภัณฑ์พลาสติก	1	100.0	-	-	-	-	1	100.0	-	-
26	การผลิตผลิตภัณฑ์จากแร่ใยหิน	20	100.0	12	60.0	7	35.0	1	5.0	-	-
28	การผลิตผลิตภัณฑ์ที่ทำจากโลหะประดิษฐ์ ยกเว้นเครื่องจักรและอุปกรณ์	3	100.0	2	66.7	1	33.3	-	-	-	-
29	การผลิตเครื่องจักรและอุปกรณ์ ซึ่งได้จัดประเภทไว้ในที่อื่น	4	100.0	1	25.0	2	50.0	1	25.0	-	-
34	การผลิตยานยนต์ รถพ่วง และรถจักรยานยนต์	9	100.0	5	55.6	3	33.3	1	11.1	-	-
36	การผลิตเฟอร์นิเจอร์ รวมทั้งการผลิตซึ่งมิได้จัดประเภทไว้ในที่อื่น	16	100.0	13	81.3	-	-	-	-	3	18.8

ตาราง 2 จำนวนและอัตราร้อยละของสถานประกอบการผลิต จำนวนตามรูปแบบการจัดตั้งตามกฎหมาย และหมู่อุตสาหกรรม

Table 2 Number and Percentage of Manufacturing Establishments by Form of Legal Organization and Group of Industry

รหัส Code	หมู่อุตสาหกรรม Group of Industry	รวม Total		ส่วนบุคคล Individual Proprietor		หุ้นส่วนสามัญบุคคล หุ้นส่วนจำกัด Juristic		บริษัทจำกัด บริษัทมหาชน Co. Ltd, Public		อื่นๆ Others		Total
		จำนวน Number	ร้อยละ %	จำนวน Number	ร้อยละ %	จำนวน Number	ร้อยละ %	จำนวน Number	ร้อยละ %	จำนวน Number	ร้อยละ %	
		3	4	5	6	7	8	9	10	11	12	
		103	100.0	63	61.2	22	21.4	11	10.7	7	6.8	
151	การผลิต การแปรรูป และการถนอมเนื้อสัตว์ สัตว์น้ำ ผลิตภัณฑ์จากสัตว์น้ำ	4	100.0	3	75.0	-	-	1	25.0	-	-	Production, processing and preservation of meat. fish, fruit, vegetables, oils and fats
152	ผลิตภัณฑ์นม	2	100.0	2	100.0	-	-	-	-	-	-	Manufacture of dairy products
153	การผลิตผลิตภัณฑ์ที่ได้จากการไม่สรีรพืช สัตว์และ ผลิตภัณฑ์จากสัตว์ และอาหารสัตว์สำเร็จรูป	9	100.0	2	22.2	5	55.6	-	-	2	22.2	Manufacture of grain mill products, starches and starch products, and prepared animal feeds
154	การผลิตเครื่องดื่ม	10	100.0	8	80.0	-	-	2	20.0	-	-	Manufacture of other food products
155	การผลิตเครื่องดื่ม	3	100.0	2	66.7	1	33.3	-	-	-	-	Manufacture of beverages
171	การปั่น การทอ และการแต่งสำเร็จสิ่งทอ	2	100.0	-	-	1	50.0	1	50.0	-	-	Spinning, weaving and finishing of textiles
181	การผลิตเครื่องแต่งกาย ยกเว้นเครื่องแต่งกายที่ทำจากขนสัตว์	12	100.0	9	75.0	1	8.3	1	8.3	1	33.3	Manufacture of wearing apparel, except fur apparel
201	การเย็บและการไสไม้	1	100.0	-	-	1	100.0	-	-	-	-	Sawmilling and planing of wood
202	การผลิตผลิตภัณฑ์จากไม้ ไม้สีก ฟางและวัสดุประสาน	3	100.0	1	33.3	-	-	1	33.3	3	60.0	Manufacture of products of wood, cork, straw and plating materials
210	การผลิตกระดาษและผลิตภัณฑ์กระดาษ	3	100.0	2	66.7	-	-	1	33.3	-	-	Manufacture of paper and paper products
222	การพิมพ์ และกิจกรรมด้านการบริการที่เกี่ยวข้องกับการพิมพ์	1	100.0	1	100.0	-	-	-	-	-	-	Printing and service activities related to printing
252	การผลิตผลิตภัณฑ์พลาสติก	1	100.0	-	-	-	-	1	100.0	-	-	Manufacture of plastic products
269	การผลิตผลิตภัณฑ์แร่โลหะ ซึ่งมีได้ตั้งแต่ประเภทไว้ในที่อื่น	20	100.0	12	60.0	7	35.0	1	5.0	-	-	Manufacture of non-metallic mineral products n.e.c.
289	การผลิตผลิตภัณฑ์โลหะประดิษฐ์อื่น ๆ รวมทั้งกิจกรรมด้าน บริการแก่ผู้ผลิตผลิตภัณฑ์โลหะประดิษฐ์	3	100.0	2	66.7	1	33.3	-	-	-	-	Manufacture of other fabricated metal products; service activities to producers of fabricated metal products

ตาราง 2 จำนวนและอัตราร้อยละของสถานประกอบการอุตสาหกรรมผลิต จำนวนตามรูปแบบการจัดตั้งตามกฎหมาย และหมู่อุตสาหกรรม (ต่อ)

Table 2 Number and Percentage of Manufacturing Establishments by Form of Legal Organization and Group of Industry (Contd.)

รหัส Code	หมู่อุตสาหกรรม Industry	รวม Total		ส่วนบุคคล Individual Proprietor		หุ้นส่วนสามัญนิติบุคคล Partnership		บริษัทจำกัด Co. Ltd. Public		อื่นๆ Others		Group of Industry	
		จำนวน Number	ร้อยละ %	จำนวน Number	ร้อยละ %	จำนวน Number	ร้อยละ %	จำนวน Number	ร้อยละ %	จำนวน Number	ร้อยละ %		
													3
291	การผลิตเครื่องจักรที่ใช้งานทั่วไป	1	100.0	-	-	-	-	1	100.0	-	-	-	Manufacture of general purpose machinery
292	การผลิตเครื่องจักรที่ใช้งานเฉพาะอย่าง	3	100.0	1	33.3	2	66.7	-	-	-	-	-	Manufacture of special purpose machinery
342	การผลิตตัวถัง (Coachwork) สำหรับยานยนต์ รวมทั้งการผลิตรถพ่วงและรถกึ่งพ่วง	8	100.0	4	50.0	3	37.5	1	12.5	-	-	-	Manufacture of bodies (coachwork) for motor vehicles; manufacture of trailers and semi-trailers
343	การผลิตส่วนประกอบ และอุปกรณ์ประกอบ สำหรับเครื่องยนต์	1	100.0	1	100.0	-	-	-	-	-	-	-	Manufacture of parts and accessories for motor vehicles and their engines
361	การผลิตเฟอร์นิเจอร์	5	100.0	2	40.0	-	-	-	-	3	60.0	-	Manufacture of furniture
369	การผลิต ซึ่งมิได้จัดประเภทไว้ในที่อื่น	11	100.0	11	100.0	-	-	-	-	-	-	-	Manufacturing n.e.c.

ตาราง 3 ลักษณะจัดสร้างโรงงานประเภทอุตสาหกรรมผลิต ชิ้นแยกตามรูปแบบการติดตั้งทางเศรษฐกิจ และหมวดอุตสาหกรรม

Table 3. Number and Percentage of Manufacturing Establishments by Form of Economic Organization and Division of Industry

รหัส Code	ประเภทอุตสาหกรรม	รวม		สำนักงานเพียงอย่างเดียว		สำนักงานเครือข่าย		สำนักงานใหญ่		สำนักงานสาขา		Division of Industry		
		Total		Single Unit		Network		Head Office		Branch				
		จำนวน Number	ร้อยละ %	จำนวน Number	ร้อยละ %	จำนวน Number	ร้อยละ %	จำนวน Number	ร้อยละ %	จำนวน Number	ร้อยละ %			
		1	2	3	4	5	6	7	8	9	10	11	12	13
	ยอดรวม	103	100.0	91	88.4	4	3.9	4	3.9	4	3.9	4	3.9	Total
15	การผลิตผลิตภัณฑ์อาหารและเครื่องดื่ม	28	100.0	26	92.9	1	3.6	1	3.6	-	-	-	-	Manufacture of food products and beverages
17	การผลิตสิ่งทอ	2	100.0	2	100.0	-	-	-	-	-	-	-	-	Manufacture of textiles
18	การผลิตเครื่องแต่งกาย รวมทั้งการตกแต่งและย้อมสีขนสัตว์	12	100.0	10	83.3	1	8.3	-	-	1	-	1	8.3	Manufacture of wearing apparel; dressing and dyeing of fur
20	การผลิตไม้และผลิตภัณฑ์จากไม้และไม้กลึง ยกเว้นเฟอร์นิเจอร์ รวมทั้งการผลิตสิ่งของที่ทำจากฟาง และวัสดุกลึงอื่น ๆ	4	100.0	4	100.0	-	-	-	-	-	-	-	-	Manufacture of wood and of products of wood and cork, except furniture; manufacture of articles of straw and plaiting materials
21	การผลิตกระดาษและผลิตภัณฑ์กระดาษ	3	100.0	3	100.0	-	-	-	-	-	-	-	-	Manufacture of paper and paper products
22	การพิมพ์โฆษณา การพิมพ์ และการที่สำเนาตีพิมพ์ที่	1	100.0	1	100.0	-	-	-	-	-	-	-	-	Publishing, printing and reproduction of recorded media
25	การผลิตผลิตภัณฑ์พลาสติก	1	100.0	1	100.0	-	-	-	-	-	-	-	-	Manufacture of rubber and plastic products
26	การผลิตผลิตภัณฑ์จากแร่โอโลหะ	20	100.0	17	85.0	-	-	1	5.0	2	-	2	10.0	Manufacture of other non-metallic mineral products
28	การผลิตผลิตภัณฑ์ที่ทำจากโลหะประดิษฐ์ ยกเว้นเครื่องจักรและอุปกรณ์	3	100.0	2	66.7	1	33.3	-	-	-	-	-	-	Manufacture of fabricated metal products, except machinery and equipment
29	การผลิตเครื่องจักรและอุปกรณ์ ซึ่งมีได้ตั้งประเภทไว้ในอื่น	4	100.0	3	75.0	-	-	-	-	1	-	1	25.0	Manufacture of machinery and equipment n.e.c.
34	การผลิตยานยนต์ รถพ่วง และรถกึ่งพ่วง	9	100.0	7	77.8	-	-	2	22.2	-	-	-	-	Manufacture of motor vehicles, trailers and semi-trailers
36	การผลิตเฟอร์นิเจอร์ รวมทั้งการผลิตซึ่งมิได้ตั้งประเภทไว้ในที่อื่น	16	100.0	15	93.8	1	6.3	-	-	-	-	-	-	Manufacture of furniture, manufacturing n.e.c.

ตาราง 3 จำนวนและอัตราร้อยละของสถานประกอบการผลิต จัดหมวดหมู่ตามรูปแบบการจัดตั้งทางเศรษฐกิจ และหมู่อุตสาหกรรม

Table 3 Number and Percentage of Manufacturing Establishments by Form of Economic Organization and Group of Industry

รหัส Code	หมู่อุตสาหกรรม		Single Unit		Network		Head Office		Branch		Group of Industry	
	รวม Total		จำนวน จำนวน		ร้อยละ ร้อยละ		จำนวน จำนวน		ร้อยละ ร้อยละ			
	จำนวน Number	ร้อยละ %	จำนวน Number	ร้อยละ %	จำนวน Number	ร้อยละ %	จำนวน Number	ร้อยละ %	จำนวน Number	ร้อยละ %		
	3	4	5	6	7	8	9	10	11	12		
	103	100.0	91	88.4	4	3.9	4	3.9	4	3.9	Total	
151	การผลิต การแปรรูป และ การเก็บถนอมเนื้อสัตว์ สัตว์น้ำ ผลไม้ ผัก น้ำมัน และไขมัน	4	100.0	3	75.0	-	-	1	25.0	-	Production, processing and preservation of meat, fish, fruit, vegetables, oils and fats	
152	ผลิตภัณฑ์ที่ทำจากนม	2	100.0	2	100.0	-	-	-	-	-	Manufacture of dairy products	
153	การผลิตผลิตภัณฑ์ที่ได้ออกการไม่-สัตว์ปีก สัตว์และผลิตภัณฑ์จากสัตว์ และอาหารสัตว์สำเร็จรูป	9	100.0	9	100.0	-	-	-	-	-	Manufacture of grain mill products, starches and starch products, and prepared animal feeds	
154	การผลิตผลิตภัณฑ์จากนมอื่น ๆ	10	100.0	9	90.0	1	10.0	-	-	-	Manufacture of other food products	
155	การผลิตเครื่องดื่ม	3	100.0	3	100.0	-	-	-	-	-	Manufacture of beverages	
171	การปั่น การทอ และการแต่งสำเร็จสิ่งทอ	2	100.0	2	100.0	-	-	-	-	-	Spinning, weaving and finishing of textiles	
181	การผลิตเครื่องแต่งกาย ยกเว้นเครื่องแต่งกายที่ทำจากขนสัตว์	12	100.0	10	83.3	1	8.3	-	-	1	8.3	Manufacture of wearing apparel, except fur apparel
201	การเลื่อยไม้ และการไสไม้	1	100.0	1	100.0	-	-	-	-	-	Sawmilling and planing of wood	
202	การผลิตผลิตภัณฑ์จากไม้ ไม้ก๊อก ฟางและวัสดุอุตสาหกรรม	3	100.0	3	100.0	-	-	-	-	-	Manufacture of products of wood, cork, straw and plaiting materials	
210	การผลิตกระดาษและผลิตภัณฑ์กระดาษ	3	100.0	3	100.0	-	-	-	-	-	Manufacture of paper and paper products	
222	การพิมพ์ และกิจกรรมด้านการบริการที่เกี่ยวข้องกับการพิมพ์	1	100.0	1	100.0	-	-	-	-	-	Printing and service activities related to printing	
252	การผลิตผลิตภัณฑ์พลาสติก	1	100.0	1	100.0	-	-	-	-	-	Manufacture of plastic products	
269	การผลิตผลิตภัณฑ์เครื่องโลหะ ซึ่งมีได้จัดประเภทไว้ในที่อื่น	20	100.0	17	85.0	-	-	1	5.0	2	10.0	Manufacture of non-metallic mineral products n.e.c.
289	การผลิตผลิตภัณฑ์โลหะประเภทอื่น ๆ รวมทั้งกิจกรรมด้าน บริการที่ใช้ผลิตผลิตภัณฑ์โลหะประเภทอื่น	3	100.0	2	66.7	1	33.3	-	-	-	Manufacture of other fabricated metal products, service activities to producers of fabricated metal products	
291	การผลิตเครื่องจักรที่ใช้ในงานทั่วไป	1	100.0	-	-	-	-	-	-	1	100.0	Manufacture of general purpose machinery
292	การผลิตเครื่องจักรที่ใช้ในงานเฉพาะอย่าง	3	100.0	3	100.0	-	-	-	-	-	Manufacture of special purpose machinery	

ตาราง 3 จำนวนและอัตราร้อยละของสถานประกอบการอุตสาหกรรมผลิต ชิ้นส่วนตามรูปแบบการจัดตั้งทางเศรษฐกิจ และหมู่อุตสาหกรรม (ต่อ)

Table 3 Number and Percentage of Manufacturing Establishments by Form of Economic Organization and Group of Industry (Contd.)

รหัส Code	หมู่อุตสาหกรรม 2	รวม Total		สำนักงานหนึ่งเดียว Single Unit		สำนักงานเครือข่าย Network		สำนักงานใหญ่ Head Office		สำนักงานสาขา Branch		Group of Industry
		จำนวน Number	ร้อยละ %	จำนวน Number	ร้อยละ %	จำนวน Number	ร้อยละ %	จำนวน Number	ร้อยละ %	จำนวน Number	ร้อยละ %	
		3	4	5	6	7	8	9	10	11	12	
342	การผลิตลำโพง (Coachwork) สำหรับยานยนต์ รวมทั้งการผลิต รถพ่วงและรถถังรอกพ่วง	8	100.0	6	75.0	-	-	2	25.0	-	-	Manufacture of bodies (coachwork) for motor vehicles; manufacture of trailers and semi trailers
343	การผลิตชิ้นประกอบและชุดประจุที่มีประกอบ สำหรับยานยนต์ และเครื่องยนต์	1	100.0	1	100.0	-	-	-	-	-	-	Manufacture of parts and accessories for motor vehicles and their engines
361	การผลิตเฟอร์นิเจอร์	5	100.0	4	80.0	1	20.0	-	-	-	-	Manufacture of furniture
369	การผลิต ซึ่งมีได้จัดประเภทไว้ในที่อื่น	11	100.0	11	100.0	-	-	-	-	-	-	Manufacturing n.e.c.

ตาราง 4 จำนวนและอัตราร้อยละของสถานประกอบการผลิต จำนวนตามระยะเวลาในการดำเนินงาน และหมวดอุตสาหกรรม

Table 4 Number and Percentage of Manufacturing Establishments by Period of Operation and Division of Industry

รหัส Code	หมวดอุตสาหกรรม Division of Industry	ระยะเวลาในการดำเนินงาน (ปี) Period of Operation (Year)														
		รวม Total														
		<5			5-9			10-19			20-29			≥ 30		
จำนวน Number	ร้อยละ %	จำนวน Number	ร้อยละ %	จำนวน Number	ร้อยละ %	จำนวน Number	ร้อยละ %	จำนวน Number	ร้อยละ %	จำนวน Number	ร้อยละ %	จำนวน Number	ร้อยละ %	จำนวน Number	ร้อยละ %	
	ยอดรวม	103	100.0	35	34.0	18	17.5	24	23.3	13	12.6	13	12.6	13	12.6	
15	การผลิตเครื่องดื่ม Manufacture of food products and beverages	28	100.0	3	10.7	3	10.7	9	32.1	7	25.0	6	21.4	6	21.4	
17	การผลิตสิ่งทอ Manufacture of textiles	2	100.0	-	-	-	-	1	50.0	-	-	1	50.0	-	-	
18	การผลิตเครื่องนุ่งห่ม Manufacture of wearing apparel; dressing and dyeing of fur	12	100.0	9	75.0	2	16.7	1	8.3	-	-	-	-	-	-	
20	การผลิตไม้และผลิตภัณฑ์จากไม้และไม้ก๊อก ยกเว้นเฟอร์นิเจอร์ Manufacture of wood and of products of wood and cork, except furniture; manufacture of articles of straw and plaiting materials	4	100.0	1	25.0	1	25.0	1	25.0	1	25.0	-	-	-	-	
21	การผลิตกระดาษและผลิตภัณฑ์กระดาษ Manufacture of paper and paper products	3	100.0	2	66.7	-	-	1	33.3	-	-	-	-	-	-	
22	การพิมพ์ โฆษณา การพิมพ์ และการทำสำเนาสิ่งพิมพ์ Publishing, printing and reproduction of recorded media	1	100.0	1	100.0	-	-	-	-	-	-	-	-	-	-	
25	การผลิตผลิตภัณฑ์พลาสติก Manufacture of rubber and plastic products	1	100.0	1	100.0	-	-	-	-	-	-	-	-	-	-	
26	การผลิตผลิตภัณฑ์จากแร่ดีบุก Manufacture of other non-metallic mineral products	20	100.0	6	30.0	4	20.0	8	40.0	1	5.0	1	5.0	1	5.0	
28	การผลิตผลิตภัณฑ์ที่ทำจากโลหะประดิษฐ์ ยกเว้นเครื่องจักรและอุปกรณ์ Manufacture of fabricated metal products, except machinery and equipment	3	100.0	-	-	1	33.3	2	66.7	-	-	-	-	-	-	
29	การผลิตเครื่องจักรและอุปกรณ์ ซึ่งมีได้ดัดประเภทไว้ในที่อื่น Manufacture of machinery and equipment n.e.c.	4	100.0	-	-	1	25.0	-	-	2	50.0	1	25.0	1	25.0	
34	การผลิตยานยนต์ รถพ่วง และรถถังรถพ่วง Manufacture of motor vehicles, trailers and semi-trailers	9	100.0	3	33.3	3	33.3	1	11.1	1	11.1	1	11.1	1	11.1	
36	การผลิตเฟอร์นิเจอร์ รวมทั้งการผลิตซึ่งมิได้ดัดประเภทไว้ในที่อื่น Manufacture of furniture; manufacturing n.e.c.	16	100.0	9	56.3	3	18.8	-	-	1	6.3	3	18.8	3	18.8	

ตาราง 4 จำนวนและอัตราร้อยละของสถานประกอบการผลิต จำนวนตามระยะเวลาในการดำเนินงาน และหมู่อุตสาหกรรม

Table 4 Number and Percentage of Manufacturing Establishments by Period of Operation and Group of Industry

รหัส Code	หมู่อุตสาหกรรม Group of Industry	ระยะเวลาในการดำเนินงาน (ปี) Period of Operation (Year)														
		<5			5-9			10-19			20-29			> 30		
		จำนวน Number	ร้อยละ %	จำนวน Number	ร้อยละ %	จำนวน Number	ร้อยละ %	จำนวน Number	ร้อยละ %	จำนวน Number	ร้อยละ %	จำนวน Number	ร้อยละ %	จำนวน Number	ร้อยละ %	
		103	100.0	35	34.0	18	17.5	24	23.3	13	12.6	13	12.6	13	12.6	Total
151	การผลิต การแปรรูป และถนอมเก็บผลิตภัณฑ์สัตว์น้ำ ปลา มี ปลา น้มน้ำ และ ปลาหมึก	4	100.0	-	-	-	-	3	75.0	1	25.0	-	-	-	-	Production, processing and preservation of meat, fish, fruit, vegetables, oils and fats
152	ผลิตภัณฑ์พืชที่ปรุงแต่ง	2	100.0	-	-	-	-	1	50.0	1	50.0	-	-	-	-	Manufacture of dairy products
153	การผลิตผลิตภัณฑ์ที่ปรุงแต่งจากธัญพืช-สัณฐาน และผลิตภัณฑ์จากธัญพืช	9	100.0	1	11.1	-	-	2	22.2	2	22.2	2	22.2	4	44.4	Manufacture of grain mill products, starches and starch products, and prepared animal feeds
154	การผลิตผลิตภัณฑ์จากธัญพืชและผลิตภัณฑ์จากธัญพืช	10	100.0	1	10.0	2	20.0	2	20.0	3	30.0	2	20.0	2	20.0	Manufacture of other food products
155	การผลิตเครื่องดื่ม	3	100.0	1	33.3	1	33.3	1	33.3	-	-	-	-	-	-	Manufacture of beverages
171	การปั่น การทอ และการแต่งสำเร็จสิ่งทอ	2	100.0	-	-	-	-	1	50.0	-	-	-	-	1	50.0	Spinning, weaving and finishing of textiles
181	การผลิตเครื่องแต่งกาย ยกเว้นเครื่องแต่งกายที่ทำจากขนสัตว์	12	100.0	9	75.0	2	16.7	1	8.3	-	-	-	-	-	-	Manufacture of wearing apparel, except fur apparel
201	การเย็บไม้และการใช้ไม้	1	100.0	-	-	-	-	-	-	1	100.0	-	-	-	-	Sawmilling and planing of wood
202	การผลิตผลิตภัณฑ์จากไม้ ในก้อน ฟองและวัสดุประสาน	3	100.0	1	33.3	1	33.3	1	33.3	-	-	-	-	-	-	Manufacture of products of wood, cork, straw and plaiting materials
210	การผลิตกระดาษและผลิตภัณฑ์กระดาษ	3	100.0	2	66.7	-	-	1	33.3	-	-	-	-	-	-	Manufacture of paper and paper products
222	การพิมพ์และการรวมตัวกันการพิมพ์ที่เกี่ยวข้องกับการพิมพ์	1	100.0	1	100.0	-	-	-	-	-	-	-	-	-	-	Printing and service activities related to printing
252	การผลิตผลิตภัณฑ์พลาสติก	1	100.0	1	100.0	-	-	-	-	-	-	-	-	-	-	Manufacture of plastic products
269	การผลิตผลิตภัณฑ์โลหะ ซึ่งมิได้จัดประเภทไว้ในที่อื่น	20	100.0	6	30.0	4	20.0	8	40.0	1	5.0	1	5.0	1	5.0	Manufacture of non-metallic mineral products n.e.c.
289	การผลิตผลิตภัณฑ์โลหะประดิษฐ์อื่น ๆ รวมทั้งกิจกรรมด้าน บริการแก่ผู้ผลิตผลิตภัณฑ์โลหะประดิษฐ์	3	100.0	-	-	1	33.3	2	66.7	-	-	-	-	-	-	Manufacture of other fabricated metal products: service activities to producers of fabricated metal products
291	การผลิตเครื่องจักรที่ใช้ทั่วไป	1	100.0	-	-	1	100.0	-	-	-	-	-	-	-	-	Manufacture of general purpose machinery
292	การผลิตเครื่องจักรที่ใช้เฉพาะอย่าง	3	100.0	-	-	-	-	-	-	2	66.7	1	33.3	1	33.3	Manufacture of special purpose machinery

ตาราง 4 จำนวนและอัตราร้อยละของสถานประกอบการอุตสาหกรรมผลิต จำนวนตามระยะเวลาในการดำเนินการ และหน่วยอุตสาหกรรม (ต่อ)

Table 4 Number and Percentage of Manufacturing Establishments by Period of Operation and Group of Industry (Contd.)

รหัส Code	หน่วยอุตสาหกรรม 2	รวม Total	ระยะเวลาในการดำเนินการ (ปี) Period of Operation (Year)												Group of Industry	
			<5		5-9		10-19		20-29		≥ 30		ร้อยละ %	จำนวน Number		
			จำนวน Number	ร้อยละ %	จำนวน Number	ร้อยละ %	จำนวน Number	ร้อยละ %	จำนวน Number	ร้อยละ %	จำนวน Number	ร้อยละ %				
342	การผลิตตัวถัง (Coachwork) สำหรับยานยนต์ รวมทั้งการผลิตรถพ่วงและรถถังกรรพวง	8	100.0	3	37.5	3	37.5	-	-	1	12.5	1	12.5	1	12.5	Manufacture of bodies (coachwork) for motor vehicles; manufacture of trailers and semi-trailers
343	การผลิตส่วนประกอบ และอุปกรณ์ประกอบ สำหรับยานยนต์ และเครื่องยนต์	1	100.0	-	-	-	-	1	100.0	-	-	-	-	-	-	Manufacture of parts and accessories for motor vehicles and their engines
361	การผลิตเฟอร์นิเจอร์	5	100.0	1	20.0	-	-	-	-	1	20.0	3	60.0	3	60.0	Manufacture of furniture
369	การผลิต ซึ่งมีจัดประเภทไว้ที่อื่น	11	100.0	8	72.7	3	27.3	-	-	-	-	-	-	-	-	Manufacturing n.e.c.

ตาราง 5 จำนวนและร้อยละของสถานประกอบการอุตสาหกรรมผลิต จำนวนตามมูลค่าทุนจดทะเบียน และหมวดอุตสาหกรรม

Table 5 Number and Percentage of Manufacturing Establishments by Registered Capital and Division of Industry

รหัส Code	หมวดอุตสาหกรรม Sector	มูลค่าทุนจดทะเบียน (ล้านบาท) Registered Capital (Million Baht)										Division of Industry
		< 1		1-9		> 10		Total				
		จำนวน Number	ร้อยละ %	จำนวน Number	ร้อยละ %	จำนวน Number	ร้อยละ %	จำนวน Number	ร้อยละ %	จำนวน Number	ร้อยละ %	
3	4	5	6	7	8	9	10	Total				
	ยอดรวม	103	100.0	78	75.7	16	15.5	9	8.7			
15	การผลิตภัตตาคารอาหารและเครื่องดื่ม	28	100.0	23	82.1	2	7.1	3	10.7	Manufacture of food products and beverages		
17	การผลิตสิ่งทอ	2	100.0	-	-	2	100.0	-	-	Manufacture of textiles		
18	การผลิตเครื่องแต่งกาย รวมทั้งการตกแต่งและซ่อมเสื้อผ้า	12	100.0	11	91.7	-	-	1	8.3	Manufacture of wearing apparel; dressing and dyeing of fur		
20	การผลิตไม้และผลิตภัณฑ์จากไม้และไม้ก๊อก ยกเว้นเฟอร์นิเจอร์ รวมทั้งการผลิตสิ่งของที่ทำจากฟาง และวัสดุถิ่นที่อื่น ๆ	4	100.0	2	50.0	2	50.0	-	-	Manufacture of wood and of products of wood and cork, except furniture; manufacture of articles of straw and plaiting materials		
21	การผลิตกระดาษและผลิตภัณฑ์กระดาษ	3	100.0	2	66.7	-	-	1	33.3	Manufacture of paper and paper products		
22	การพิมพ์โฆษณา การพิมพ์ และการทำสำเนาสิ่งพิมพ์	1	100.0	1	100.0	-	-	-	-	Publishing, printing and reproduction of recorded media		
25	การผลิตผลิตภัณฑ์ยางและพลาสติก	1	100.0	-	-	1	100.0	-	-	Manufacture of rubber and plastic products		
26	การผลิตผลิตภัณฑ์จากแร่โลหะ	20	100.0	13	65.0	5	25.0	2	10.0	Manufacture of other non-metallic mineral products		
28	การผลิตผลิตภัณฑ์ที่ทำจากโลหะประเภทอื่น ยกเว้นเครื่องจักรและอุปกรณ์	3	100.0	3	100.0	-	-	-	-	Manufacture of fabricated metal products, except machinery and equipment		
29	การผลิตเครื่องจักรและอุปกรณ์ ซึ่งมีได้จัดประเภทไว้ในที่อื่น	4	100.0	2	50.0	2	50.0	-	-	Manufacture of machinery and equipment n.e.c.		
34	การผลิตยานยนต์ รถพ่วง และรถบรรทุก	9	100.0	5	55.6	2	22.2	2	22.2	Manufacture of motor vehicles, trailers and semi-trailers		
36	การผลิตเฟอร์นิเจอร์ รวมทั้งการผลิตสิ่งที่มีได้จัดประเภทไว้ในที่อื่น	16	100.0	16	100.0	-	-	-	-	Manufacture of furniture; manufacturing n.e.c.		

ตาราง 5 จำนวนและอัตราร้อยละของสถานประกอบการผลิต จำแนกตามมูลค่าทุนจดทะเบียน และหมู่อุตสาหกรรม

Table 5 Number and Percentage of Manufacturing Establishments by Registered Capital and Group of Industry

รหัส Code	หมู่อุตสาหกรรม	มูลค่าทุนจดทะเบียน (ล้านบาท) Registered Capital (Million Baht)										Group of Industry
		รวม		<1		1-9		≥ 10		ร้อยละ	ร้อยละ	
		จำนวน Number	ร้อยละ %	จำนวน Number	ร้อยละ %	จำนวน Number	ร้อยละ %	จำนวน Number	ร้อยละ %			
3	4	5	6	7	8	9	10	11	Total			
	ยอดรวม	103	100.0	78	75.7	16	15.5	9	8.7	8.7	Total	
151	การผลิต การแปรรูป และการเก็บถนอมเนื้อสัตว์ สัตว์น้ำ ผลไม้ ผัก น้ำมัน และไขมัน	4	100.0	3	75.0	-	-	1	25.0	-	Production, processing and preservation of meat, fish, fruit, vegetables, oils and fats	
152	ผลิตภัณฑ์ขนมปัง ได้จากนม	2	100.0	2	100.0	-	-	-	-	-	Manufacture of dairy products	
153	การผลิตผลิตภัณฑ์ได้จากสารโรมีสีรีบูพิส สตาเร็กซ์และ ผลิตภัณฑ์จากสตาเร็กซ์ และอาหารสัตว์สำหรับสัตว์	9	100.0	6	66.7	2	22.2	1	11.1	-	Manufacture of grain mill products, starches and starch products, and prepared animal feeds	
154	การผลิตผลิตภัณฑ์อาหารอื่น ๆ	10	100.0	9	90.0	-	-	1	10.0	-	Manufacture of other food products	
155	การผลิตเครื่องดื่ม	3	100.0	3	100.0	-	-	-	-	-	Manufacture of beverages	
171	การปั่น การทอ และการแต่งเส้นรีดสิ่งทอ	2	100.0	-	-	2	100.0	-	-	-	Spinning, weaving and finishing of textiles	
181	การผลิตเครื่องแต่งกาย ยกเว้นเครื่องแต่งกายที่ทำจากขนสัตว์	12	100.0	11	91.7	-	-	1	8.3	-	Manufacture of wearing apparel, except fur apparel	
201	การเลื่อยไม้และการไสไม้	1	100.0	-	-	1	100.0	-	-	-	Sawmilling and planing of wood	
202	การผลิตผลิตภัณฑ์จากไม้ ไม้ก๊อก ฟางและวัสดุอัดกลีบ	3	100.0	2	66.7	1	33.3	-	-	-	Manufacture of products of wood, cork, straw and plaiting materials	
210	การผลิตกระดาษและผลิตภัณฑ์กระดาษ	3	100.0	2	66.7	-	-	1	33.3	-	Manufacture of paper and paper products	
222	การพิมพ์ และกิจกรรมด้านการบริการที่เกี่ยวข้องกับการพิมพ์	1	100.0	1	100.0	-	-	-	-	-	Printing and service activities related to printing	
252	การผลิตผลิตภัณฑ์พลาสติก	1	100.0	-	-	1	100.0	-	-	-	Manufacture of plastic products	
269	การผลิตผลิตภัณฑ์แร่ โลหะ ซึ่งมีได้จัดประเภทไว้ในที่อื่น	20	100.0	13	65.0	5	25.0	2	10.0	-	Manufacture of non-metallic mineral products n.e.c.	

ตาราง 5 จำนวนและอัตราร้อยละของสถานประกอบการอุตสาหกรรมผลิต จำนวนตามมูลค่าทุนจดทะเบียน และหมู่อุตสาหกรรม (ต่อ)

Table 5 Number and Percentage of Manufacturing Establishments by Registered Capital and Group of Industry (Contd.)

รหัส Code	หมู่อุตสาหกรรม	มูลค่าทุนจดทะเบียน (ล้านบาท) Registered Capital (Million Baht)										Group of Industry	
		รวม		< 1		1-9		> 10		ร้อยละ	จำนวน		
		จำนวน	ร้อยละ	จำนวน	ร้อยละ	จำนวน	ร้อยละ	จำนวน	ร้อยละ				
3	4	5	6	7	8	9	10	11					
289	การผลิตเหล็กกล้าและผลิตภัณฑ์อื่น ๆ รวมทั้งกิจกรรมด้าน บริการแก่ผู้ผลิตผลิตภัณฑ์โลหะประดิษฐ์	3	100.0	3	100.0	-	-	-	-	-	-	-	Manufacture of other fabricated metal products; activities to producers of fabricated metal products
291	การผลิตเครื่องจักรที่ใช้งานทั่วไป	1	100.0	-	-	1	100.0	-	-	-	-	-	Manufacture of general purpose machinery
292	การผลิตเครื่องจักรที่ใช้งานเฉพาะอย่าง	3	100.0	2	66.7	1	33.3	-	-	-	-	-	Manufacture of special purpose machinery
342	การผลิตตัวถัง (Coachwork) สำหรับยานยนต์ รวมทั้งการผลิต รถพ่วงและรถกึ่งรถพ่วง	8	100.0	4	50.0	2	25.0	2	25.0	2	25.0	-	Manufacture of bodies (coachwork) for motor vehicles; manufacture of trailers and semi-trailers
343	การผลิตส่วนประกอบ และอุปกรณ์ประกอบ สำหรับยานยนต์ และเครื่องยนต์	1	100.0	1	100.0	-	-	-	-	-	-	-	Manufacture of parts and accessories for motor vehicles and their engines
361	การผลิตเฟอร์นิเจอร์	5	100.0	5	100.0	-	-	-	-	-	-	-	Manufacture of furniture
369	การผลิต ซึ่งมิได้จัดประเภทไว้บนที่อื่น	11	100.0	11	100.0	-	-	-	-	-	-	-	Manufacturing n.e.c.

ตาราง 6 จำนวนและร้อยละของสถานประกอบการผลิต ขัณฑ์ตามการตั้งถิ่นฐานจากต่างประเทศ การได้รับการส่งเสริมการลงทุน และหมวดอุตสาหกรรม
 Table 6 Number and Percentage of Manufacturing Establishments by Foreign Investment, Promotional Privileges and Division of Industry

รหัส Code	จำนวน Number	ร้อยละ %	การลงทุนจากต่างประเทศ Foreign's Investment				การได้รับการส่งเสริมการลงทุนจากคณะกรรมการส่งเสริมการลงทุน Promotional Privileges from BOI				Division of Industry	
			ไม่มี No		มี* Yes		ไม่ได้รับ No Privileges		ได้รับ Having Privileges			
			จำนวน Number	ร้อยละ %	จำนวน Number	ร้อยละ %	จำนวน Number	ร้อยละ %	จำนวน Number	ร้อยละ %		
1	2	3	4	5	6	7	8	9	10	11	12	13
ยอดรวม	103	100.0	101	98.1	2	1.9	98	95.2	5	4.9	Total	
15 การผลิตผลิตภัณฑ์อาหารและเครื่องดื่ม	28	100.0	28	100.0	-	-	28	100.0	-	-	Manufacture of food products and beverages	
17 การผลิตสิ่งทอ	2	100.0	2	100.0	-	-	1	50.0	1	50.0	Manufacture of textiles	
18 การผลิตเครื่องแต่งกาย รวมทั้งการตกแต่งและย้อมสีขนสัตว์	12	100.0	11	91.7	1	8.3	11	91.7	1	8.3	Manufacture of wearing apparel, dressing and dyeing of fur	
20 การผลิตไม้และผลิตภัณฑ์จากไม้และไม้เทียม ยกเว้นเฟอร์นิเจอร์ รวมทั้งการผลิตสิ่งของที่ทำจากพลาสติกและวัสดุพลาสติกอื่น ๆ	4	100.0	4	100.0	-	-	4	100.0	-	-	Manufacture of wood and of products of wood and cork, except furniture; manufacture of articles of straw and plaiting materials	
21 การผลิตกระดาษและผลิตภัณฑ์กระดาษ	3	100.0	2	66.7	1	33.3	3	100.0	-	-	Manufacture of paper and paper products	
22 การพิมพ์โฆษณา การพิมพ์ และกิจการที่สัมพันธ์กัน	1	100.0	1	100.0	-	-	1	100.0	-	-	Publishing, printing and reproduction of recorded media	
25 การผลิตผลิตภัณฑ์พลาสติก	1	100.0	1	100.0	-	-	-	-	1	100.0	Manufacture of rubber and plastic products	
26 การผลิตผลิตภัณฑ์จากแร่โลหะ	20	100.0	20	100.0	-	-	19	95.0	1	5.0	Manufacture of other non-metallic mineral products	
28 การผลิตผลิตภัณฑ์จากโลหะประดิษฐ์ ยกเว้นเครื่องจักรและอุปกรณ์	3	100.0	3	100.0	-	-	3	100.0	-	-	Manufacture of fabricated metal products, except machinery and equipment	
29 การผลิตเครื่องจักรและอุปกรณ์ ซึ่งมีได้จัดประเภทไว้ในที่อื่น	4	100.0	4	100.0	-	-	4	100.0	-	-	Manufacture of machinery and equipment n.e.c.	
34 การผลิตยานยนต์ รถพ่วง และรถกึ่งพ่วง	9	100.0	9	100.0	-	-	8	88.9	1	11.1	Manufacture of motor vehicles, trailers and semi-trailers	
36 การผลิตเฟอร์นิเจอร์ รวมทั้งการผลิตสิ่งมีได้จัดประเภทไว้ในที่อื่น	16	100.0	16	100.0	-	-	16	100.0	-	-	Manufacture of furniture, manufacturing n.e.c.	

* ประเทศที่ถือหุ้นมากที่สุด คือ ญี่ปุ่น และประเทศอื่น ๆ

Countries with the Highest Percentage of Share Holding were Other Countries.

ตาราง 6 จำนวนและอัตราร้อยละของสถานประกอบการอุตสาหกรรมผลิต จัំแนกตามการลงทุนจากต่างประเทศ การได้รับการส่งเสริมการลงทุน และหมู่อุตสาหกรรม
 Table 6 Number and Percentage of Manufacturing Establishments by Foreign Investment, Promotional Privileges and Group of Industry

รหัส Code	การได้รับโอกาสส่งเสริมการลงทุน และคณะกรรมการส่งเสริมการลงทุน											
	รวม				การลงทุนจากต่างประเทศ				การได้รับการส่งเสริมการลงทุน และคณะกรรมการส่งเสริมการลงทุน			
	Total		ไม่มี No		มี Yes		ไม่ได้รับ No		ได้รับ Having Privileges		Promotional Privileges from BOI	
จำนวน Number	ร้อยละ %	จำนวน Number	ร้อยละ %	จำนวน Number	ร้อยละ %	จำนวน Number	ร้อยละ %	จำนวน Number	ร้อยละ %	จำนวน Number	ร้อยละ %	
1	2	3	4	5	6	7	8	9	10	11	12	13
ยอดรวม	103	100.0	101	98.1	2	1.9	98	95.2	5	4.9	Total	
151 การผลิตการแปรรูป และการเก็บถนอมเนื้อสัตว์ สัตว์น้ำ ผลไม้ ผัก น้ำมัน และไขมัน	4	100.0	4	100.0	-	-	4	100.0	-	-	Production, processing and preservation of meat, fish, fruit, vegetables, oils and fats	
152 ผลิตภัณฑ์พลาซติกโพลีเอทิลีน	2	100.0	2	100.0	-	-	2	100.0	-	-	Manufacture of dairy products	
153 การผลิตผลิตภัณฑ์ที่ได้จากการไม่ใช่อัญหิษ สารเรซินและผลิตภัณฑ์จากพลาสติก และอาหารสัตว์สังเคราะห์	9	100.0	9	100.0	-	-	9	100.0	-	-	Manufacture of grain mill products, starches and starch products, and prepared animal feeds	
154 การผลิตผลิตภัณฑ์อาหารอื่น ๆ	10	100.0	10	100.0	-	-	10	100.0	-	-	Manufacture of other food products	
155 การผลิตเครื่องดื่ม	3	100.0	3	100.0	-	-	3	100.0	-	-	Manufacture of beverages	
171 การปั่น การทอ และการแต่งสำเร็จสิ่งทอ	2	100.0	2	100.0	-	-	1	50.0	1	50.0	Spinning, weaving and finishing of textiles	
181 การผลิตเครื่องแต่งกาย ยกเว้นเครื่องแต่งกายที่ทำงานกันสัตว์	12	100.0	11	91.7	1	8.3	11	91.7	1	8.3	Manufacture of wearing apparel, except fur apparel	
201 การเลี้ยงไหมและการไถน	1	100.0	1	100.0	-	-	1	100.0	-	-	Sawmilling and planing of wood	
202 การผลิตผลิตภัณฑ์ที่ทำไม้ ไม้ก๊อก ฟางและวัสดุคล้ายกัน	3	100.0	3	100.0	-	-	3	100.0	-	-	Manufacture of products of wood, cork, straw and plating materials	
210 การผลิตกระดาษและผลิตภัณฑ์กระดาษ	3	100.0	2	66.7	1	33.3	3	100.0	-	-	Manufacture of paper and paper products	
222 การพิมพ์ และกิจการรวมดำเนินการที่เกี่ยวข้องกับการพิมพ์	1	100.0	1	100.0	-	-	1	100.0	-	-	Printing and service activities related to printing	
252 การผลิตผลิตภัณฑ์พลาสติก	1	100.0	1	100.0	-	-	-	-	1	100.0	Manufacture of plastic products	
269 การผลิตผลิตภัณฑ์แร่โลหะ ซึ่งมีลำดับประเภทไว้ในที่อื่น	20	100.0	20	100.0	-	-	19	95.0	1	5.0	Manufacture of non-metallic mineral products n.e.c.	
289 การผลิตผลิตภัณฑ์โลหะประดิษฐ์อื่น ๆ รวมทั้งกิจกรรมด้านบริการของผู้ผลิตผลิตภัณฑ์โลหะประดิษฐ์	3	100.0	3	100.0	-	-	3	100.0	-	-	Manufacture of other fabricated metal products; service activities to producers of fabricated metal products	
291 การผลิตเครื่องจักรที่ใช้งานทั่วไป	1	100.0	1	100.0	-	-	1	100.0	-	-	Manufacture of general purpose machinery	
292 การผลิตเครื่องจักรที่ใช้งานเฉพาะอย่าง	3	100.0	3	100.0	-	-	3	100.0	-	-	Manufacture of special purpose machinery	

ตาราง 6 จำนวนและร้อยละของสถานประกอบการผลิต ประกอบการอุตสาหกรรมลงทุน และหมู่อุตสาหกรรม (ต่อ)
 Table 6 Number and Percentage of Manufacturing Establishments by Foreign Investment, Promotional Privileges and Group of Industry (Contd.)

รหัส Code	หมู่อุตสาหกรรม	การลงทุนจากต่างประเทศ												Group of Industry		
		รวม				Foreign's Investment				Promotional Privileges from BOI						
		จำนวน Number	ร้อยละ %	จำนวน Number	ร้อยละ %	ไม่มี No	มี Yes	จำนวน Number	ร้อยละ %	จำนวน Number	ร้อยละ %	จำนวน Number	ร้อยละ %			
342	การผลิตตัวถัง (Coachwork) สำหรับยานยนต์ รวมทั้งการผลิตรถพ่วงและรถบรรทุก	8	100.0	8	100.0	-	-	-	-	7	-	7	87.5	1	12.5	Manufacture of bodies (coachwork) for motor vehicles; manufacture of trailers and semi-trailers
343	การผลิตส่วนประกอบและอุปกรณ์ประกอบ สำหรับยานยนต์ และเครื่องยนต์	1	100.0	1	100.0	-	-	-	-	-	-	-	-	-	-	Manufacture of parts and accessories for motor vehicles and their engines
361	การผลิตเฟอร์นิเจอร์	5	100.0	5	100.0	-	-	-	-	-	-	5	100.0	-	-	Manufacture of furniture
369	การผลิตซึ่งมิได้จัดประเภทไว้ในที่อื่น	11	100.0	11	100.0	-	-	-	-	-	-	11	100.0	-	-	Manufacturing n.e.c.

* ประเทศที่มีหุ้นมากที่สุด คือ ญี่ปุ่น และประเทศอื่นๆ

Countries with the Highest Percentage of Share Holding were Other Countries.

ตาราง 7 จำนวนและอัตราร้อยละของสถานประกอบการอุตสาหกรรมผลิต จำนวนตามระยะเวลาที่ทำการผลิตต่อวัน และหมวดอุตสาหกรรม
 Table 7 Number and Percentage of Manufacturing Establishments by Period of Operation in 1996, Number of Operating Hours Per Day and Division of Industry

รหัส Code	รวม Total	ระยะเวลาที่ทำการผลิตในปี 2539 (เดือน) / Period of Operation in 1996 (Month)												รวม Total	
		≤ 6		7-9		10-12		< 8		8-10		> 10			
		จำนวน Number	ร้อยละ %	จำนวน Number	ร้อยละ %	จำนวน Number	ร้อยละ %	จำนวน Number	ร้อยละ %	จำนวน Number	ร้อยละ %	จำนวน Number	ร้อยละ %	จำนวน Number	ร้อยละ %
	หมวดอุตสาหกรรม	103	100.0	7	6.8	14	13.6	82	79.6	10	9.7	89	86.4	4	3.9
15	การผลิตภัตตาคารและเครื่องดื่ม	28	100.0	2	7.1	5	17.9	21	75.0	5	17.9	21	75.0	2	7.1
17	การผลิตสิ่งทอ	2	100.0	1	50.0	-	-	1	50.0	-	-	2	100.0	-	-
18	การผลิตเครื่องแต่งกาย รวมทั้งการตกแต่งเสื้อผ้า	12	100.0	1	8.3	2	16.7	9	75.0	-	-	12	100.0	-	-
20	การผลิตไม้และผลิตภัณฑ์จากไม้และไม้ก๊อก ยกเว้นเฟอร์นิเจอร์	4	100.0	1	25.0	1	25.0	2	50.0	-	-	4	100.0	-	-
	รวมทั้งการผลิตสิ่งของที่ทำงาน และวัสดุภัณฑ์อื่น ๆ														
21	การผลิตกระดาษและผลิตภัณฑ์กระดาษ	3	100.0	1	33.3	-	-	2	66.7	1	33.3	1	33.3	1	33.3
22	การผลิตพิมพ์และกระดาษเขียนเย็บเล่ม	1	100.0	-	-	-	-	1	100.0	-	-	1	100.0	-	-
25	การผลิตผลิตภัณฑ์ยางและพลาสติก	1	100.0	-	-	-	-	1	100.0	-	-	1	100.0	-	-
26	การผลิตผลิตภัณฑ์พลาสติก	20	100.0	1	5.0	4	20.0	15	75.0	3	15.0	16	80.0	1	5.0
28	การผลิตผลิตภัณฑ์ที่ทำจากโลหะประดิษฐ์ ยกเว้นเครื่องจักรและอุปกรณ์	3	100.0	-	-	2	66.7	1	33.3	-	-	3	100.0	-	-
29	การผลิตเครื่องจักรและอุปกรณ์ ซึ่งมีได้จัดประเภทไว้ในที่อื่น	4	100.0	-	-	4	100.0	-	-	-	-	4	100.0	-	-
34	การผลิตยานยนต์ รถพ่วง และรถบรรทุก	9	100.0	-	-	-	-	9	100.0	-	-	9	100.0	-	-
36	การผลิตเฟอร์นิเจอร์ รวมทั้งการผลิตสิ่งไม้ได้จัดประเภทไว้ในที่อื่น	16	100.0	-	-	-	-	16	100.0	1	6.3	15	93.8	-	-

ตาราง 7 จำนวนและอัตราร้อยละของสถานประกอบการผลิต จำนวนตามระยะเวลาที่ทำการผลิตต่อวัน และหมู่อุตสาหกรรม
 Table 7 Number and Percentage of Manufacturing Establishments by Period of Operation in 1986, Number of Operating Hours Per Day and Group of Industry

รหัส Code	หมู่อุตสาหกรรม Industry	ระยะเวลาที่ทำการผลิตในปี 2539 (เดือน) Period of Operation in 1986 (Month)																	รวม Total	ชั่วโมงที่ทำการผลิตต่อวัน Operating Hours Per Day
		< 6		7-9		10-12		< 8		8-10		> 10		Group of Industry						
		จำนวน Number	ร้อยละ %	จำนวน Number	ร้อยละ %	จำนวน Number	ร้อยละ %	จำนวน Number	ร้อยละ %	จำนวน Number	ร้อยละ %	จำนวน Number	ร้อยละ %							
103	ยอดรวม	103	100.0	7	6.8	14	13.6	82	79.6	10	9.7	89	86.4	4	3.9	Total				
151	การผลิต การแปรรูป และการเก็บถนอมเนื้อสัตว์ สัตว์น้ำ ผลไม้ หัก น้ำมัน และไขน	4	100.0	2	50.0	2	50.0	-	-	1	25.0	3	75.0	-	-	Production, processing and preservation of meat, fish, fruit, vegetables, oils and fats				
152	ผลิตภัณฑ์สิ่งทอ	2	100.0	-	-	-	-	2	100.0	-	-	2	100.0	-	-	Manufacture of dairy products				
153	การผลิตผลิตภัณฑ์ได้จากสารไม่-สังเคราะห์ สดรายและผลิตภัณฑ์จากกระดาษ และอาหารสัตว์สัตว์รูป	9	100.0	-	-	2	22.2	7	77.8	2	22.2	7	77.8	-	-	Manufacture of grain mill products, starches and starch products, and prepared animal feeds				
154	การผลิตผลิตภัณฑ์อาหารอื่น ๆ	10	100.0	-	-	1	10.0	9	90.0	2	20.0	6	60.0	2	20.0	Manufacture of other food products				
155	การผลิตเครื่องดื่ม	3	100.0	-	-	-	-	3	100.0	-	-	3	100.0	-	-	Manufacture of beverages				
171	การปั่น การทอ และการแต่งสำเร็จสิ่งทอ	2	100.0	1	50.0	-	-	1	50.0	-	-	2	100.0	-	-	Spinning, weaving and finishing of textiles				
181	การผลิตเครื่องแต่งกาย เครื่องเครื่องแต่งกายที่ทำงานสตรี	12	100.0	1	8.3	2	16.7	9	75.0	-	-	12	100.0	-	-	Manufacture of wearing apparel, except fur apparel				
201	การเลื่อยไม้และการใช้ไม้	1	100.0	-	-	-	-	1	100.0	-	-	1	100.0	-	-	Sawmilling and planing of wood				
202	การผลิตผลิตภัณฑ์จากไม้ ไม้ก๊อก ฟางและวัสดุอุตสาหกรรม	3	100.0	1	33.3	1	33.3	1	33.3	-	-	3	100.0	-	-	Manufacture of products of wood, cork, straw and plaiting materials				
210	การผลิตกระดาษและผลิตภัณฑ์กระดาษ	3	100.0	1	33.3	-	-	2	66.7	1	33.3	1	33.3	1	33.3	Manufacture of paper and paper products				
222	การพิมพ์ และกิจการด้านการบริการที่เกี่ยวข้องกับการพิมพ์	1	100.0	-	-	-	-	1	100.0	-	-	1	100.0	-	-	Printing and service activities related to printing				
252	การผลิตผลิตภัณฑ์พลาสติก	1	100.0	-	-	-	-	1	100.0	-	-	1	100.0	-	-	Manufacture of plastic products				
269	การผลิตผลิตภัณฑ์เครื่องโลหะ ซึ่งมิใช่จัดประเภทไว้ในที่อื่น	20	100.0	1	5.0	4	20.0	15	75.0	3	15.0	16	80.0	1	5.0	Manufacture of non-metallic mineral products n.e.c.				
289	การผลิตผลิตภัณฑ์โลหะประดิษฐ์อื่น ๆ รวมทั้งกิจกรรมด้านบริการและผู้ผลิตผลิตภัณฑ์โลหะประดิษฐ์	3	100.0	-	-	2	66.7	1	33.3	-	-	3	100.0	-	-	Manufacture of other fabricated metal products; service activities to producers of fabricated metal products				
291	การผลิตเครื่องจักรที่ใช้พลังงานทั่วไป	1	100.0	-	-	-	-	1	100.0	-	-	1	100.0	-	-	Manufacture of general purpose machinery				
292	การผลิตเครื่องจักรที่ใช้พลังงานเฉพาะอย่าง	3	100.0	-	-	-	-	3	100.0	-	-	3	100.0	-	-	Manufacture of special purpose machinery				
342	การผลิตตัวถัง (Coachwork) สำหรับยานยนต์ รวมทั้งการผลิตรถพ่วงและรถบรรทุกพ่วง	8	100.0	-	-	-	-	8	100.0	-	-	8	100.0	-	-	Manufacture of bodies (coachwork) for motor vehicles; manufacture of trailers and semi-trailers				
343	การผลิตส่วนประกอบ และอุปกรณ์ประกอบ สำหรับยานยนต์และเครื่องบิน	1	100.0	-	-	-	-	1	100.0	-	-	1	100.0	-	-	Manufacture of parts and accessories for motor vehicles and their engines				
361	การผลิตเฟอร์นิเจอร์	5	100.0	-	-	-	-	5	100.0	1	20.0	4	80.0	-	-	Manufacture of furniture				
369	การผลิตซึ่งมิใช่จัดประเภทไว้ในที่อื่น	11	100.0	-	-	-	-	11	100.0	-	-	11	100.0	-	-	Manufacturing n.e.c.				

ตาราง 8 จำนวนและอัตราร้อยละของสถานประกอบการผลิตขั้นต้นตามการส่งออกสินค้าโดยผลิตภัณฑ์ การนำเข้า การส่งออก และหมวดอุตสาหกรรม

Table 8 Number and Percentage of Manufacturing Establishments by Exporting Goods Produced, Using Imported Materials and Division of Industry

รหัส Code	หมวดอุตสาหกรรม Industry	การผลิตโดยใช้วัตถุดิบในประเทศ						การผลิตโดยใช้วัตถุดิบนำเข้า						การผลิตโดยใช้วัตถุดิบนำเข้าและใช้วัตถุดิบนำเข้า						Division of Industry
		รวม Total			ไม่ส่งออก No Export			มีส่งออก Exporting			ไม่นำเข้า No Import			นำเข้า Importing						
		จำนวน Number	ร้อยละ %	จำนวน Number	ร้อยละ %	จำนวน Number	ร้อยละ %	จำนวน Number	ร้อยละ %	จำนวน Number	ร้อยละ %	จำนวน Number	ร้อยละ %	จำนวน Number	ร้อยละ %	จำนวน Number	ร้อยละ %			
		1	2	3	4	5	6	7	8	9	10	11	12	13						
	ยอดรวม	103	100.0	100	97.1	3	2.9	95	92.2	8	7.8			Total						
15	การผลิตผลิตภัณฑ์ทางการเกษตรทั้งหมด	28	100.0	28	100.0	-	-	25	89.3	3	10.7			Manufacture of food products and beverages						
17	การผลิตสิ่งทอ	2	100.0	2	100.0	-	-	2	100.0	-	-			Manufacture of textiles						
18	การผลิตเครื่องหนัง	12	100.0	11	91.7	1	8.3	11	91.7	1	8.3			Manufacture of wearing apparel, dressing and dyeing of fur						
20	การผลิตไม้และผลิตภัณฑ์ไม้และไม้กึ่งกึ่งไม้	4	100.0	4	100.0	-	-	3	75.0	1	25.0			Manufacture of wood and of products of wood						
	รวมทั้งการผลิตสิ่งของที่ทำจากหนังและวัสดุเทียมอื่น ๆ													and cork, except furniture; manufacture of articles of straw and plaiting materials						
21	การผลิตกระดาษและผลิตภัณฑ์กระดาษ	3	100.0	2	66.7	1	33.3	3	100.0	-	-			Manufacture of paper and paper products						
22	การผลิตเครื่องพิมพ์และการทำเส้นหมึก	1	100.0	1	100.0	-	-	1	100.0	-	-			Publishing, printing and reproduction of recorded media						
25	การผลิตผลิตภัณฑ์ยางและพลาสติก	1	100.0	1	100.0	-	-	1	100.0	-	-			Manufacture of rubber and plastic products						
26	การผลิตผลิตภัณฑ์จากแร่โลหะ	20	100.0	20	100.0	-	-	20	100.0	-	-			Manufacture of other non-metallic mineral products						
28	การผลิตผลิตภัณฑ์ที่ทำจากโลหะประดิษฐ์													Manufacture of fabricated metal products, except machinery and equipment						
	และอุปกรณ์	3	100.0	3	100.0	-	-	3	100.0	-	-									
29	การผลิตเครื่องจักรและอุปกรณ์ซึ่งมีได้แก่ประเภทอื่นที่อื่น	4	100.0	3	75.0	1	25.0	3	75.0	1	25.0			Manufacture of machinery and equipment n.e.c.						
34	การผลิตยานยนต์ รถพ่วง และรถจักรยาน	9	100.0	9	100.0	-	-	7	77.8	2	22.2			Manufacture of motor vehicles, trailers and semi-trailers						
36	การผลิตเฟอร์นิเจอร์ รวมทั้งการผลิตซึ่งมีได้แก่ประเภทอื่นที่อื่น	16	100.0	16	100.0	-	-	16	100.0	-	-			Manufacture of furniture, manufacturing n.e.c.						

ตาราง 8 จำนวนและอัตราส่วนของสถานประกอบการอุตสาหกรรมผลิต จำนวนตามการส่งออกวัสดุออกไปต่างประเทศ การใช้วัตถุดิบฯ ซึ่งเข้าจากต่างประเทศ และหมู่อุตสาหกรรม

Table 8 Number and Percentage of Manufacturing Establishments by Exporting Goods Produced, Using Imported Materials and Group of Industry

รหัส Code	หมู่อุตสาหกรรม Total	การส่งผลิตออกไปจำหน่ายในประเทศ Exporting Goods Produced						การใช้วัตถุดิบฯ ซึ่งเข้าจากต่างประเทศ Using Imported Materials						Group of Industry
		ไม่ส่งออก No Export			มีการส่งออก Exporting			ไม่ใช้วัตถุดิบฯ ซึ่งเข้า No Import			การใช้วัตถุดิบฯ ซึ่งเข้า Importing			
		จำนวน Number	ร้อยละ %	จำนวน Number	ร้อยละ %	จำนวน Number	ร้อยละ %	จำนวน Number	ร้อยละ %	จำนวน Number	ร้อยละ %	จำนวน Number	ร้อยละ %	
1	รวม Total	3	4	5	6	7	8	9	10	11	12	13		
		103	100.0	100	97.1	3	2.9	95	92.2	8	7.8	Total		
	ยอดรวม													
151	การผลิต การแปรรูป และถนอมเนื้อสัตว์ สัตว์น้ำ ปลา ไข่ นม เนย และไขมัน	4	100.0	4	100.0	-	-	3	75.0	1	25.0	Production, processing and preservation of meat, fish, fruit, vegetables, oils and fats		
152	ผลิตภัณฑ์ที่ทำได้ออกนม	2	100.0	2	100.0	-	-	2	100.0	-	-	Manufacture of dairy products		
153	การผลิตผลิตภัณฑ์ซึ่งจากการไม่ใช้พืช สัตว์และผลิตภัณฑ์จากสัตว์ และอาหารสัตว์สำเร็จรูป	9	100.0	9	100.0	-	-	9	100.0	-	-	Manufacture of grain mill products, starches and starch products, and prepared animal feeds		
154	การผลิตผลิตภัณฑ์อาหารอื่น ๆ	10	100.0	10	100.0	-	-	8	80.0	2	20.0	Manufacture of other food products		
155	การผลิตเครื่องดื่ม	3	100.0	3	100.0	-	-	3	100.0	-	-	Manufacture of beverages		
171	การปั่น การทอ และการแต่งสำเร็จสิ่งทอ	2	100.0	2	100.0	-	-	2	100.0	-	-	Spinning, weaving and finishing of textiles		
181	การผลิตเครื่องแต่งกาย ยกเว้นเครื่องแต่งกายที่ทำงานสตรี	12	100.0	11	91.7	1	8.3	11	91.7	1	8.3	Manufacture of wearing apparel, except fur apparel		
201	การเย็บไม้และการไสไม้	1	100.0	1	100.0	-	-	-	-	1	100.0	Sawmilling and planing of wood		
202	การผลิตผลิตภัณฑ์จากไม้ ไม้ก๊อก ฟางและวัสดุถักสาน	3	100.0	3	100.0	-	-	3	100.0	-	-	Manufacture of products of wood, cork, straw and plaiting materials		
210	การผลิตกระดาษและผลิตภัณฑ์กระดาษ	3	100.0	2	66.7	1	33.3	3	100.0	-	-	Manufacture of paper and paper products		
222	การพิมพ์ และกิจกรรมด้านการบริการที่เกี่ยวข้องกับการพิมพ์	1	100.0	1	100.0	-	-	1	100.0	-	-	Printing and service activities related to printing		
252	การผลิตผลิตภัณฑ์พลาสติก	1	100.0	1	100.0	-	-	1	100.0	-	-	Manufacture of plastic products		
269	การผลิตผลิตภัณฑ์แร่โลหะ ซึ่งมีได้จัดประเภทไว้ในที่อื่น	20	100.0	20	100.0	-	-	20	100.0	-	-	Manufacture of non-metallic mineral products n.e.c.		
289	การผลิตผลิตภัณฑ์โลหะประดิษฐ์อื่น ๆ รวมทั้งกิจกรรมด้านบริการแก่ผู้ผลิตผลิตภัณฑ์โลหะประดิษฐ์	3	100.0	3	100.0	-	-	3	100.0	-	-	Manufacture of other fabricated metal products; service activities to producers of fabricated metal products		
291	การผลิตเครื่องจักรที่ใช้ทั่วไป	1	100.0	1	100.0	-	-	-	-	1	100.0	Manufacture of general purpose machinery		
292	การผลิตเครื่องจักรที่ใช้เฉพาะอย่าง	3	100.0	2	66.7	1	33.3	3	100.0	-	-	Manufacture of special purpose machinery		

ตาราง 8 จำนวนและอัตราร้อยละของสถานประกอบการผลิต จำนวนตามการผลิต จำนวนในประเทศ การนำเข้าจากต่างประเทศ และผู้ผลิตทางการรวม (ต่อ)
 Table 8 Number and Percentage of Manufacturing Establishments by Exporting Goods Produced, Using Imported Materials and Group of Industry (Contd.)

รหัส Code	หมู่อุตสาหกรรม Industry	การส่งออก Exporting Goods				การนำเข้า Importing Goods				กลุ่มอุตสาหกรรม Group of Industry		
		รวม Total		ไม่ส่งออก No Export		ไม่นำเข้า No Import		นำเข้า Importing				
		จำนวน Number	ร้อยละ %	จำนวน Number	ร้อยละ %	จำนวน Number	ร้อยละ %	จำนวน Number	ร้อยละ %			
1	2	3	4	5	6	7	8	9	10	11	12	13
342	การผลิตตัวถัง (Coachwork) สำหรับยานยนต์ รวมทั้งการผลิตรถพ่วงและรถกึ่งรถพ่วง	8	100.0	8	100.0	-	-	6	75.0	2	25.0	Manufacture of bodies (coachwork) for motor vehicles; manufacture of trailers and semi-trailers
343	การผลิตตัวประกอบและอุปกรณ์ประกอบ สำหรับยานยนต์ และเครื่องยนต์	1	100.0	1	100.0	-	-	1	100.0	-	-	Manufacture of parts and accessories for motor vehicles and their engines
361	การผลิตเฟอร์นิเจอร์	5	100.0	5	100.0	-	-	5	100.0	-	-	Manufacture of furniture
369	การผลิตซึ่งมิได้จัดประเภทไว้เป็นพิเศษ	11	100.0	11	100.0	-	-	11	100.0	-	-	Manufacturing n.e.c.

ตาราง 9 จำนวนและร้อยละของสถานประกอบการผลิต จักรเย็บผ้า การถลุงแร่ เพื่อขยายหรือปรับปรุงกิจการ ในรอบ 5 ปีที่ผ่านมา (พ.ศ. 2535-2539) และหมวดอุตสาหกรรม
 Table 9 Number and Percentage of Manufacturing Establishments by Business Expanding in the Past 5 Years (1992-1996) and Division of Industry

รหัส Code	หมวดอุตสาหกรรม	ไม่มีการขยาย		มีการขยายปรับปรุงกิจการ Expand the Business										Division of Industry		
		รวม Total	ปรับปรุงกิจการ No Expansion	รวม Total	ขยายหรือ ก่อสร้างโรงงาน Built New Plant	ซื้อเครื่องจักร และเครื่องมือ Bought New Machineries and Equipments	จ้างคน ทำงานเพิ่ม Employed More Labours	เพิ่มปริมาณ การผลิต Increased Volume of Production								
1	2	3	4	5	6	7	8	9	10	11	12	13	14	15	16	17
		จำนวน Number	%	จำนวน Number	%	จำนวน Number	%	จำนวน Number	%	จำนวน Number	%	จำนวน Number	%	จำนวน Number	%	Total
	อุตสาหกรรม	103	100.0	54	52.4	49	47.6	4	8.2	16	32.7	5	10.2	24	49.0	Total
15	การผลิตสิ่งทอและเครื่องหนัง	28	100.0	16	57.1	12	42.9	1	8.3	4	33.3	-	-	7	58.3	Manufacture of food products and beverages
17	การผลิตสิ่งทอ	2	100.0	1	50.0	1	50.0	-	-	1	100.0	-	-	-	-	Manufacture of textiles
18	การผลิตเครื่องสำอางรวมทั้งการกลั่นและย้อมสีเส้นใย	12	100.0	8	66.7	4	33.3	1	25.0	-	-	1	25.0	2	50.0	Manufacture of wearing apparel; dressing and dyeing of fur
20	การผลิตไม้และผลิตภัณฑ์จากไม้และไม้ก๊อก ยกเว้นเฟอร์นิเจอร์ รวมทั้งการผลิตสิ่งทอที่ทำจากฝ้ายและวัสดุทำลานอื่น ๆ	4	100.0	3	75.0	1	25.0	-	-	1	100.0	-	-	-	-	Manufacture of wood and of products of wood and cork, except furniture; manufacture of articles of straw and plaiting materials
21	การผลิตกระดาษและผลิตภัณฑ์กระดาษ	3	100.0	1	33.3	2	66.7	-	-	-	-	1	50.0	1	50.0	Manufacture of paper and paper products
22	การผลิตเครื่องจักรและอุปกรณ์รวมทั้งเครื่องปั้นดินเผา	1	100.0	1	100.0	-	-	-	-	-	-	-	-	-	-	Publishing, printing and reproduction of recorded media
25	การผลิตผลิตภัณฑ์ยางและพลาสติก	1	100.0	1	100.0	-	-	-	-	-	-	-	-	-	-	Manufacture of rubber and plastic products
26	การผลิตผลิตภัณฑ์จากแร่โลหะ	20	100.0	9	45.0	11	55.0	1	9.1	2	18.2	2	18.2	6	54.6	Manufacture of other non-metallic mineral products
28	การผลิตผลิตภัณฑ์ที่มาจากโลหะและโลหะผสม ยกเว้นเครื่องจักรและอุปกรณ์	3	100.0	2	66.7	1	33.3	-	-	1	100.0	-	-	-	-	Manufacture of fabricated metal products, except machinery and equipment
29	การผลิตเครื่องจักรและอุปกรณ์ ซึ่งมีลำดับประเภทไว้ที่อื่น	4	100.0	1	25.0	3	75.0	-	-	3	100.0	-	-	-	-	Manufacture of machinery and equipment n.e.c.
34	การผลิตยานยนต์ รถพ่วง และรถที่รถพ่วง	9	100.0	2	22.2	7	77.8	1	14.3	4	57.1	1	14.3	1	14.3	Manufacture of motor vehicles, trailers and semi-trailers
36	การผลิตเฟอร์นิเจอร์ รวมทั้งการผลิตสิ่งที่มีลำดับประเภทไว้ที่อื่น	16	100.0	9	56.3	7	43.8	-	-	-	-	-	-	7	100.0	Manufacture of furniture; manufacturing n.e.c.

ตาราง 9 จำนวนและอัตราการขยายตัวของสถานประกอบการอุตสาหกรรมเพื่อขยายหรือปรับปรุงกิจการ ในรอบ 5 ปีที่ผ่านมา (พ.ศ. 2535-2539) และหมู่อุตสาหกรรม
 Table 9 Number and Percentage of Manufacturing Establishments by Business Expanding in the Past 5 Years (1992-1996) and Group of Industry

รหัส Code	หมู่อุตสาหกรรม Industry	มีการขยายปรับปรุงกิจการ (Expand the Business)										เพิ่มปริมาณ การผลิต Increased Volume of Production	Group of Industry				
		ไม่มีขยาย No Expansion					มีการขยาย Built New Plant										
		รวม Total	จำนวน Number	ร้อยละ %	จำนวน Number	ร้อยละ %	รวม Total	จำนวน Number	ร้อยละ %	จำนวน Number	ร้อยละ %						
		3	4	5	6	7	8	9	10	11	12	13	14	15	16	17	
		103	100.0	54	52.4	49	47.6	4	8.2	16	32.7	5	10.2	24	49.0	Total	
151	การผลิต การแปรรูป และการเก็บถนอมเนื้อสัตว์ สัตว์น้ำ ผลไม้ ผัก น้ำมัน และไขมัน	4	100.0	3	75.0	1	25.0	-	-	-	-	-	-	1	100.0	Production, processing and preservation of meat, fish, fruit, vegetables, oils and fats	
152	ผลิตภัณฑ์พลาสติกได้กาม	2	100.0	-	-	2	100.0	-	-	2	100.0	-	-	-	-	Manufacture of dairy products	
153	การผลิตผลิตภัณฑ์ที่ได้จากการ โมดิฟายพืช สารสังเคราะห์ ผลิตภัณฑ์สังเคราะห์ และอาหารสัตว์สัตว์น้ำ	9	100.0	5	55.6	4	44.4	1	25.0	2	50.0	-	-	1	25.0	Manufacture of grain mill products, starches and starch products, and prepared animal feeds	
154	การผลิตเครื่องดื่มชงดื่ม	10	100.0	7	70.0	3	30.0	-	-	-	-	-	-	3	100.0	Manufacture of other food products	
155	การผลิตเครื่องดื่ม	3	100.0	1	33.3	2	66.7	-	-	-	-	-	-	2	100.0	Manufacture of beverages	
171	การปั่น การทอ และการแต่งสิ่งทอ	2	100.0	1	50.0	1	50.0	-	-	1	100.0	-	-	-	-	Spinning, weaving and finishing of textiles	
181	การผลิตเครื่องแต่งกาย ยกเว้นเครื่องแต่งกายที่ทำจาก เกษนสัตว์	12	100.0	8	66.7	4	33.3	1	25.0	-	-	1	25.0	2	50.0	Manufacture of wearing apparel, except fur apparel	
201	การเลื่อยไม้และการ ใสไม้	1	100.0	1	100.0	-	-	-	-	-	-	-	-	-	-	Sawmilling and planing of wood	
202	การผลิตผลิตภัณฑ์จากไม้ ไม้ก๊อก ฟันและวัสดุประสาน	3	100.0	2	66.7	1	33.3	-	-	1	100.0	-	-	-	-	Manufacture of products of wood, cork, straw and plating materials	
210	การผลิตกระดาษและผลิตภัณฑ์กระดาษ	3	100.0	1	33.3	2	66.7	-	-	-	-	1	50.0	1	50.0	Manufacture of paper and paper products	
222	การพิมพ์ และกิจกรรมด้านการบริการที่เกี่ยวข้องกับการพิมพ์	1	100.0	1	100.0	-	-	-	-	-	-	-	-	-	-	Printing and service activities related to printing	
252	การผลิตผลิตภัณฑ์พลาสติก	1	100.0	1	100.0	-	-	-	-	-	-	-	-	-	-	Manufacture of plastic products	
269	การผลิตผลิตภัณฑ์แร่โลหะ ซึ่งมีได้ทั้งประเภทไปจนถึง	20	100.0	9	45.0	11	55.0	1	9.1	2	18.2	2	18.2	6	54.6	Manufacture of non-metallic mineral products n.e.c.	
289	การผลิตผลิตภัณฑ์โลหะประดิษฐ์อื่น ๆ รวมทั้งกิจกรรมด้าน บริการแก่ผู้ผลิตผลิตภัณฑ์โลหะประดิษฐ์	3	100.0	2	66.7	1	33.3	-	-	1	100.0	-	-	-	-	Manufacture of other fabricated metal products; service activities to producers of fabricated metal products	

ตาราง 9 จำนวนและอัตราร้อยละของสถานประกอบการอุตสาหกรรมผลิต จำนวนตามการลงทุนเพื่อขยายหรือปรับปรุงกิจการ ในรอบ 5 ปีที่ผ่านมา (พ.ศ. 2535-2539) และหมู่อุตสาหกรรม (ต่อ)
 Table 9 Number and Percentage of Manufacturing Establishments by Business Expanding in the Past 5 Years (1992-1996) and Group of Industry (Contd.)

รหัส Code	หมู่อุตสาหกรรม Industry	ไม่มีการขยาย/ มีการขยายปรับปรุงกิจการ Expand the Business																Group of Industry
		รวม Total		ปรับปรุงกิจการ Expansion		ขยายหรือ ก่อสร้างโรงงาน Built New Plant		ซื้อมาหรือ ก่อสร้างเครื่อง Bought New Machineries and Equipments		จ้างคน ทำงานเพิ่ม Employed More Labours		เพิ่มปริมาณ การผลิต Increased Volume of Production		Group of Industry				
		จำนวน Number	ร้อยละ %	จำนวน Number	ร้อยละ %	จำนวน Number	ร้อยละ %	จำนวน Number	ร้อยละ %	จำนวน Number	ร้อยละ %	จำนวน Number	ร้อยละ %					
291	การผลิตเครื่องจักรที่ใช้กันทั่วไป	1	100.0	-	-	-	-	-	-	-	-	-	-	-	-	-	Manufacture of general purpose machinery	
292	การผลิตเครื่องจักรที่ใช้เฉพาะอย่าง	3	100.0	1	33.3	2	66.7	-	-	-	-	2	100.0	-	-	-	Manufacture of special purpose machinery	
342	การผลิตตัวถัง (Coachwork) สำหรับยานยนต์ รวมทั้งการผลิต รถพ่วงและรถบรรทุก	8	100.0	2	25.0	6	75.0	1	16.7	1	16.7	3	50.0	1	16.7	1	16.7	Manufacture of bodies (coachwork) for motor vehicles; manufacture of trailers and semi-trailers
343	การผลิตส่วนประกอบและอุปกรณ์ประกอบ สำหรับยานยนต์ และเครื่องยนต์	1	100.0	-	-	1	100.0	-	-	-	-	1	100.0	-	-	-	-	Manufacture of parts and accessories for motor vehicles and their engines
361	การผลิตเฟอร์นิเจอร์	5	100.0	3	60.0	2	40.0	-	-	-	-	-	-	-	-	2	100.0	Manufacture of furniture
369	การผลิตซึ่งมิได้จัดประเภทไว้ที่อื่น	11	100.0	6	54.6	5	45.5	-	-	-	-	-	-	-	-	5	100.0	Manufacturing n.e.c.

ตาราง 10 จำนวนและอัตราส่วนของอุตสาหกรรมผลิต อุตสาหกรรมบริการ หรือผู้ประกอบการ ระหว่าง พ.ศ. 2540-2542 และหมวดอุตสาหกรรม

Table 10. Number and Percentage of Manufacturing Establishments by Planning to Expand the Business During 1997-1999 and Division of Industry

รหัส Code	ประเภทอุตสาหกรรม	ไม่มีแผนขยาย		ไม่มีแผนขยาย		มีแผนขยายปรับปรุงกิจการ Plan for Expansion										Division of Industry
		ปรับปรุงกิจการ		รวม		ขยายหรือ ก่อสร้างโรงงาน		ซื้อเครื่องจักร และเครื่องมือ		จ้างคน ทำงานเพิ่ม		เพิ่มปริมาณ การผลิต		การคิด Increase Volume of Production		
		จำนวน No	ร้อยละ %	จำนวน No	ร้อยละ %	จำนวน No	ร้อยละ %	จำนวน No	ร้อยละ %	จำนวน No	ร้อยละ %	จำนวน No	ร้อยละ %		จำนวน No	
1	ยอดรวม	103	100.0	74	71.8	29	28.2	2	6.9	5	17.2	2	6.9	20	69.0	Total
15	การผลิตเครื่องดื่ม	28	100.0	21	75.0	7	25.0	-	-	1	14.3	1	14.3	5	71.4	Manufacture of food products and beverages
17	การผลิตผ้า	2	100.0	2	100.0	-	-	-	-	-	-	-	-	-	-	Manufacture of textiles
18	การผลิตเสื้อผ้าและเครื่องนุ่งห่ม	12	100.0	7	58.3	5	41.7	-	-	-	-	1	20.0	4	80.0	Manufacture of wearing apparel; dressing and dyeing of fur
20	การผลิตไม้และผลิตภัณฑ์ไม้	4	100.0	4	100.0	-	-	-	-	-	-	-	-	-	-	Manufacture of wood and of products of wood and cork, except furniture; manufacture of articles of straw and plaiting materials
21	การผลิตกระดาษและผลิตภัณฑ์กระดาษ	3	100.0	1	33.3	2	66.7	1	50.0	-	-	-	-	1	50.0	Manufacture of paper and paper products
22	การพิมพ์ (โฆษณา) การพิมพ์ และการทำสื่ออื่น	1	100.0	1	100.0	-	-	-	-	-	-	-	-	-	-	Publishing, printing and reproduction of recorded media
25	การผลิตพลาสติกยางและพลาสติก	1	100.0	1	100.0	-	-	-	-	-	-	-	-	-	-	Manufacture of rubber and plastic products
26	การผลิตโลหะ กบแก้ว โลหะ	20	100.0	14	70.0	6	30.0	-	-	2	33.3	-	-	4	66.7	Manufacture of other non-metallic mineral products
28	การผลิตโลหะที่หล่อจากโลหะประติงซ์ ยกเว้นเครื่องจักรและอุปกรณ์	3	100.0	2	66.7	1	33.3	-	-	1	100.0	-	-	-	-	Manufacture of fabricated metal products, except machinery and equipment
29	การผลิตเครื่องจักรและอุปกรณ์ที่มีจัดประเภทไว้ในที่อื่น	4	100.0	3	75.0	1	25.0	-	-	1	100.0	-	-	-	-	Manufacture of machinery and equipment n.e.c.
34	การผลิตยานยนต์ รถพ่วง และรถบรรทุก	9	100.0	5	55.6	4	44.4	1	25.0	-	-	-	-	3	75.0	Manufacture of motor vehicles, trailers and semi-trailers
36	การผลิตเฟอร์นิเจอร์ รวมทั้งการผลิตซึ่งมีจัดประเภทไว้ในที่อื่น	16	100.0	13	81.3	3	18.8	-	-	-	-	-	-	3	100.0	Manufacture of furniture; manufacturing n.e.c.

ตาราง 10 จำนวนและอัตราร้อยละของสถานประกอบการอุตสาหกรรมเพื่อขยายหรือปรับปรุงกิจการ ระหว่าง พ.ศ. 2540-2542 และหมู่อุตสาหกรรม
 Table 10 Number and Percentage of Manufacturing Establishments by Planning to Expand the Business During 1997-1999 and Group of Industry

รหัส Code	หมู่อุตสาหกรรม Group of Industry	มีแผนขยาย-ปรับปรุงกิจการ Plan for Expansion															
		ไม่มีแผนขยาย No Plan for Expansion		รวม Total		ขยายหรือ ก่อสร้างโรงงาน Build New Plant		ซื้อเครื่องจักร และเครื่องมือ Buy New Machinery and Equipments		จ้างคน ทำงานเพิ่ม Employ More Labours		เพิ่มปริมาณ การผลิต Increase Volume of Production		รวม Total	จำนวน Number	ร้อยละ %	
		จำนวน Number	ร้อยละ %	จำนวน Number	ร้อยละ %	จำนวน Number	ร้อยละ %	จำนวน Number	ร้อยละ %	จำนวน Number	ร้อยละ %	จำนวน Number	ร้อยละ %				
		3	4	5	6	7	8	9	10	11	12	13	14	15	16	17	
	ยอดรวม	103	100.0	74	71.8	29	28.2	2	6.9	5	17.2	2	6.9	20	69.0		Total
151	การผลิต การแปรรูป และการเก็บถนอมเนื้อสัตว์ สัตว์น้ำ ผลไม้ ผัก น้ำมัน และ โขมน	4	100.0	4	100.0	-	-	-	-	-	-	-	-	-	-	-	Production, processing and preservation of meat, fish, fruit, vegetables, oils and fats
152	ผลิตภัณฑ์ที่ทำได้จากนม	2	100.0	1	50.0	1	50.0	-	-	-	-	-	-	1	100.0	1	Manufacture of dairy products
153	การผลิตผลิตภัณฑ์ได้จากกรูโน-สิซิลิซ สคาร์ชและ ผลิตภัณฑ์จากสคาร์ช และอาหารสัตว์สัตว์น้ำ	9	100.0	8	88.9	1	11.1	-	-	-	-	-	-	1	100.0	1	Manufacture of grain mill products, starches and starch products; and preparation of animal feeds
154	การผลิตผลิตภัณฑ์อาหารอื่น ๆ	10	100.0	7	70.0	3	30.0	-	-	-	-	1	33.3	2	66.7	2	Manufacture of other food products
155	การผลิตเครื่องดื่ม	3	100.0	1	33.3	2	66.7	-	-	1	50.0	-	-	1	50.0	1	Manufacture of beverages
171	การปั่น การทอ และการแต่งสิ่งสิ่งทอ	2	100.0	2	100.0	-	-	-	-	-	-	-	-	-	-	-	Spinning, weaving and finishing of textiles
181	การผลิตเครื่องแต่งกาย ชวรีนพร้อมแต่งกายที่ทำงานสตรี	12	100.0	7	58.3	5	41.7	-	-	-	-	1	20.0	4	80.0	4	Manufacture of wearing apparel, except fur apparel
201	การเลื่อยไม้และการ ใสไม้	1	100.0	1	100.0	-	-	-	-	-	-	-	-	-	-	-	Sawmilling and planing of wood
202	การผลิตผลิตภัณฑ์จากไม้ ไม้ก๊อก ฟางและวัสดุอีกสาม	3	100.0	3	100.0	-	-	-	-	-	-	-	-	-	-	-	Manufacture of products of wood, cork, straw and plaiting materials
210	การผลิตกระดาษและผลิตภัณฑ์กระดาษ	3	100.0	1	33.3	2	66.7	1	50.0	-	-	-	-	1	50.0	1	Manufacture of paper and paper products
222	การพิมพ์ และกิจกรรมด้านการบริการที่เกี่ยวข้องกับการพิมพ์	1	100.0	1	100.0	-	-	-	-	-	-	-	-	-	-	-	Printing and service activities related to printing
252	การผลิตผลิตภัณฑ์พลาสติก	1	100.0	1	100.0	-	-	-	-	-	-	-	-	-	-	-	Manufacture of plastic products
269	การผลิตผลิตภัณฑ์แร่โลหะ ซึ่งมีผลิตภัณฑ์อื่น ๆ รวมทั้งหมดที่ 1 ในที่อื่น	20	100.0	14	70.0	6	30.0	-	-	2	33.3	-	-	4	66.7	4	Manufacture of non-metallic mineral products n.e.c.
289	การผลิตผลิตภัณฑ์โลหะประดิษฐ์อื่น ๆ รวมทั้งหมดที่ 1 ในที่อื่น	3	100.0	2	66.7	1	33.3	-	-	1	100.0	-	-	-	-	-	Manufacture of other fabricated metal products, service activities to producers of fabricated metal products

ตาราง 10 จำนวนและอัตราร้อยละของการอุตสาหกรรมผลิต จำนวนตามแผนการลงทุนเพื่อขยายหรือปรับปรุงกิจการ ระหว่าง พ.ศ. 2540-2542 และหมู่อุตสาหกรรม (ต่อ)
 Table 10 Number and Percentage of Manufacturing Establishments by Planning to Expand the Business During 1997-1999 and Group of Industry (Contd.)

รหัส Code	หมู่อุตสาหกรรม	มีแผนขอซื้อปรับปรุงกิจการ Plan for Expansion																Group of Industry
		รวม Total		ปรับปรุงกิจการ No Plan for Expansion		ยอดสร้างโรงงาน Build New Plant		ซื้อเครื่องจักร และเครื่องมือ Buy New Machineries and Equipments		จ้างคน ทำงานเพิ่ม Employ More Labours		เพิ่มปริมาณ การผลิต Increase Volume of Production						
		จำนวน Number	ร้อยละ %	จำนวน Number	ร้อยละ %	จำนวน Number	ร้อยละ %	จำนวน Number	ร้อยละ %	จำนวน Number	ร้อยละ %	จำนวน Number	ร้อยละ %	จำนวน Number	ร้อยละ %	จำนวน Number	ร้อยละ %	
291	การผลิตเครื่องจักรที่ใช้กันทั่วไป	1	100.0	1	100.0	-	-	-	-	-	-	-	-	-	-	-	-	Manufacture of general purpose machinery
292	การผลิตเครื่องจักรที่ใช้เฉพาะอย่าง	3	100.0	2	66.7	1	33.3	-	-	1	100.0	-	-	-	-	-	-	Manufacture of special purpose machinery
342	การผลิตตัวถัง (Coachwork) สำหรับยานยนต์ส่วนบุคคล รถพ่วงและรถกึ่งรถพ่วง	8	100.0	5	62.5	3	37.5	-	-	-	-	-	-	-	-	3	100.0	Manufacture of bodies (coachwork) for motor vehicles; manufacture of trailers and semi-trailers
343	การผลิตส่วนประกอบและอุปกรณ์ประกอบ สำหรับยานยนต์ และเครื่องยนต์	1	100.0	-	-	1	100.0	1	100.0	-	-	-	-	-	-	-	-	Manufacture of parts and accessories for motor vehicles and their engines
361	การผลิตเฟอร์นิเจอร์	5	100.0	4	80.0	1	20.0	-	-	-	-	-	-	-	-	1	100.0	Manufacture of furniture
369	การผลิตซึ่งมิได้จัดประเภทไปนอื่น	11	100.0	9	81.8	2	18.2	-	-	-	-	-	-	-	-	2	100.0	Manufacturing n.e.c.

ตาราง 11 จำนวนและอัตราร้อยละของสถานประกอบการผลิตขั้นแรกตามการจ้างคนทำงานในปี 2539 และหมวดอุตสาหกรรม

Table 11. Number and Percentage of Manufacturing Establishments by Employment in 1996 and Division of Industry

รหัส Code	หมวดอุตสาหกรรม Sector	รวม Total		จ้างสม่ำเสมอตลอดปี Regularly Employed		จ้างเปลี่ยนเวลาตามฤดูกาล Seasonally Employed		Division of Industry
		จำนวน Number	ร้อยละ %	จำนวน Number	ร้อยละ %	จำนวน Number	ร้อยละ %	
1	2	3	4	5	6	7	8	9
	ยอดรวม	103	100.0	69	67.0	34	33.0	Total
15	การผลิตผลิตภัณฑ์อาหารและเครื่องดื่ม	28	100.0	20	71.4	8	28.6	Manufacture of food products and beverages
17	การผลิตสิ่งทอ	2	100.0	-	-	2	100.0	Manufacture of textiles
18	การผลิตเครื่องแต่งกาย รวมทั้งการตกแต่งและซ่อมเสื้อผ้า	12	100.0	7	58.3	5	41.7	Manufacture of wearing apparel, dressing and dyeing of fur
20	การผลิตไม้และผลิตภัณฑ์จากไม้และไม่เกี่ยว ยกเว้นเฟอร์นิเจอร์ รวมทั้งการผลิตสิ่งของที่ทำจากหญ้า และวัสดุเทียมอื่น ๆ	4	100.0	2	50.0	2	50.0	Manufacture of wood and of products of wood and cork, except furniture; manufacture of articles of straw and plaiting materials
21	การผลิตกระดาษและผลิตภัณฑ์กระดาษ	3	100.0	-	-	3	100.0	Manufacture of paper and paper products
22	การพิมพ์โฆษณา การพิมพ์ และการทำสิ่งพิมพ์อื่น	1	100.0	1	100.0	-	-	Publishing, printing and reproduction of recorded media
25	การผลิตผลิตภัณฑ์ยางและพลาสติก	1	100.0	1	100.0	-	-	Manufacture of rubber and plastic products
26	การผลิตผลิตภัณฑ์จากแก้วโลหะ	20	100.0	15	75.0	5	25.0	Manufacture of other non-metallic mineral products-
28	การผลิตผลิตภัณฑ์ที่ทำจากโลหะประดิษฐ์ ยกเว้นเครื่องจักรและอุปกรณ์	3	100.0	3	100.0	-	-	Manufacture of fabricated metal products, except machinery and equipment
29	การผลิตเครื่องจักรและอุปกรณ์ ซึ่งมีได้จัดประเภทไว้ในที่อื่น	4	100.0	3	75.0	1	25.0	Manufacture of machinery and equipment n.e.c.
34	การผลิตยานยนต์ รถพ่วง และรถกึ่งรถพ่วง	9	100.0	6	66.7	3	33.3	Manufacture of motor vehicles, trailers and semi-trailers
36	การผลิตเฟอร์นิเจอร์ รวมทั้งการผลิตซึ่งมิได้จัดประเภทไว้ในที่อื่น	16	100.0	11	68.8	5	31.3	Manufacture of furniture, manufacturing n.e.c.

ตาราง 11 จำนวนและอัตราร้อยละของสถานประกอบการอุตสาหกรรมผลิต จำแนกตามการจ้างคนทำงานในปี 2539 และหมู่อุตสาหกรรม

Table 11 Number and Percentage of Manufacturing Establishments by Employment in 1996 and Group of Industry

รหัส Code	หมู่อุตสาหกรรม Number	รวม Total		จ้างเต็มเวลตลอดปี Regularly Employed		จ้างกึ่งเวลาตามฤดูกาล Seasonally Employed		Total	Group of Industry
		จำนวน Number	ร้อยละ %	จำนวน Number	ร้อยละ %	จำนวน Number	ร้อยละ %		
		103	100.0	69	67.0	34	33.0		
	ยอดรวม								
151	การผลิต การแปรรูป และการเก็บถนอมเนื้อสัตว์ สัตว์น้ำ ผลไม้ ผัก น้ำมัน และไขมัน	4	100.0	1	25.0	3	75.0		Production, processing and preservation of meat, fish, fruit, vegetables, oils and fats
152	ผลิตภัณฑ์พลาสติกที่ได้จากนม	2	100.0	2	100.0	-	-		Manufacture of dairy products
153	การผลิตผลิตภัณฑ์ที่ได้จากการ โม่-สีธัญพืช สตราซและ ผลิตภัณฑ์จากสตราซ และอาหารสัตว์สำเร็จรูป	9	100.0	6	66.7	3	33.3		Manufacture of grain mill products, starches and starch products, and prepared animal feeds
154	การผลิตผลิตภัณฑ์อาหารอื่น ๆ	10	100.0	8	80.0	2	20.0		Manufacture of other food products
155	การผลิตเครื่องดื่ม	3	100.0	3	100.0	-	-		Manufacture of beverages
171	การปั่น การทอ และการแต่งสำเร็จสิ่งทอ	2	100.0	-	-	2	100.0		Spinning, weaving and finishing of textiles
181	การผลิตเครื่องแต่งกาย ยกเว้นเครื่องแต่งกายที่ทำจากขนสัตว์	12	100.0	7	58.3	5	41.7		Manufacture of wearing apparel, except fur apparel
201	การเลื่อยไม้และการใช้ไม้	1	100.0	-	-	1	100.0		Sawmilling and planing of wood
202	การผลิตผลิตภัณฑ์จากไม้ ไม้ก๊อก ฟางและวัสดุเทียม	3	100.0	2	66.7	1	33.3		Manufacture of products of wood, cork, straw and plaiting materials
210	การผลิตกระดาษและผลิตภัณฑ์กระดาษ	3	100.0	-	-	3	100.0		Manufacture of paper and paper products
222	การพิมพ์ และกิจกรรมด้านการบริการที่เกี่ยวข้องกับการพิมพ์	1	100.0	1	100.0	-	-		Printing and service activities related to printing
252	การผลิตผลิตภัณฑ์พลาสติก	1	100.0	1	100.0	-	-		Manufacture of plastic products
269	การผลิตผลิตภัณฑ์โลหะ ซึ่งมีได้จัดประเภทไว้ในที่อื่น	20	100.0	15	75.0	5	25.0		Manufacture of non-metallic mineral products n.e.c.
289	การผลิตผลิตภัณฑ์โลหะประดิษฐ์อื่น ๆ รวมทั้งกิจกรรมด้าน บริการแก่ผู้ผลิตผลิตภัณฑ์โลหะประดิษฐ์	3	100.0	3	100.0	-	-		Manufacture of other fabricated metal products; service activities to producers of fabricated metal products
291	การผลิตเครื่องจักรที่ใช้งานทั่วไป	1	100.0	1	100.0	-	-		Manufacture of general purpose machinery

ตาราง 11 จำนวนและอัตราร้อยละของสถานประกอบการอุตสาหกรรมผลิต จำแนกตามการจ้างงานในปี 2539 และหมู่อุตสาหกรรม (ต่อ)

Table 11 Number and Percentage of Manufacturing Establishments by Employment in 1996 and Group of Industry (Contd.)

รหัส Code	หมู่อุตสาหกรรม	รวม Total		จ้างสม่ำเสมอตลอดปี Regularly Employed		จ้างได้เช่นเดิมบางส่วนตามฤดูกาล Seasonally Employed		Group of Industry
		จำนวน Number	ร้อยละ %	จำนวน Number	ร้อยละ %	จำนวน Number	ร้อยละ %	
292	การผลิตเครื่องจักรที่ใช้เฉพาะอย่าง	3	100.0	2	66.7	1	33.3	Manufacture of special purpose machinery
342	การผลิตตัวถัง (Coachwork) สำหรับยานยนต์ รวมทั้งการผลิตรถพ่วงและรถถังพ่วง	8	100.0	5	62.5	3	37.5	Manufacture of bodies (coachwork) for motor vehicles; manufacture of trailers and semi trailers
343	การผลิตส่วนประกอบ และอุปกรณ์ประกอบ สำหรับยานยนต์ และเครื่องจักร	1	100.0	1	100.0	-	-	Manufacture of parts and accessories for motor vehicles and their engines
361	การผลิตเฟอร์นิเจอร์	5	100.0	4	80.0	1	20.0	Manufacture of furniture
369	การผลิต ซึ่งมีได้จัดประเภทไว้ในที่อื่น	11	100.0	7	63.6	4	36.4	Manufacturing n.e.c.

ตาราง 13 จำนวนและอัตราเงินช่วยเหลือของสถานประกอบการผลิต อันเกิดจากความต้องการความช่วยเหลือของหน่วยงานของรัฐ และหมวดอุตสาหกรรม

Table 13 Number and Percentage of Manufacturing Establishments by Needs of Government Supports and Division of Industry

รหัส Code	หมวดอุตสาหกรรม Division of Industry	ไม่ต้องการ No Need		ต้องการความช่วยเหลือ Need Government's Support		รวม Total		รวม Total		รวม Total		รวม Total		รวม Total		รวม Total		Division of Industry			
		จำนวน ร้อยละ		จำนวน ร้อยละ		จำนวน ร้อยละ		จำนวน ร้อยละ		จำนวน ร้อยละ		จำนวน ร้อยละ		จำนวน ร้อยละ		จำนวน ร้อยละ					
		Number	%	Number	%	Number	%	Number	%	Number	%	Number	%	Number	%	Number	%				
		3	4	5	6	7	8	9	10	11	12	13	14	15	16	17	18	19	20	21	
		103	100.0	19	18.5	84	81.6	21	25.0	16	19.1	24	28.6	49	58.3	37	44.1	9	10.7	Total	
15	การผลิตสินค้าอาหารและเครื่องดื่ม	28	100.0	9	32.1	19	67.9	3	15.8	6	31.6	4	21.1	13	68.4	8	42.1	1	5.3	Manufacture of food products and beverages	
17	การผลิตสิ่งทอ	2	100.0	-	-	2	100.0	-	-	1	50.0	-	-	1	50.0	1	50.0	1	50.0	Manufacture of textiles	
18	การผลิตเครื่องแต่งกาย รวมทั้งการตกแต่งและซ่อมสิ่งนุ่งห่ม	12	100.0	1	8.3	11	91.7	2	18.2	-	-	2	18.2	9	81.8	3	27.3	2	18.2	Manufacture of wearing apparel, dressing and dyeing of fur	
20	การผลิตไม้และผลิตภัณฑ์จากไม้และไม้เทียม ยกเว้นเฟอร์นิเจอร์ รวมทั้งการผลิตสิ่งของที่ทำจากพลาสติกและวัสดุพลาสติกอื่น ๆ	4	100.0	1	25.0	3	75.0	-	-	2	66.7	-	-	1	33.3	2	66.7	-	-	Manufacture of wood and of products of wood and cork, except furniture; manufacture of articles of straw and plaiting materials	
21	การผลิตกระดาษและผลิตภัณฑ์กระดาษ	3	100.0	1	33.3	2	66.7	2	100.0	1	50.0	1	50.0	-	-	-	-	-	-	Manufacture of paper and paper products	
22	การผลิตหมึก การพิมพ์ และการทำสำเนาด้วยวิธีอื่น	1	100.0	-	-	1	100.0	1	100.0	-	-	1	100.0	1	100.0	-	-	-	-	Publishing, printing and reproduction of recorded media	
25	การผลิตผลิตภัณฑ์พลาสติก	1	100.0	-	-	1	100.0	-	-	-	-	-	-	1	100.0	1	100.0	-	-	Manufacture of rubber and plastic products	
26	การผลิตผลิตภัณฑ์จากแร่โลหะ	20	100.0	4	20.0	16	80.0	5	31.3	3	18.8	6	37.5	8	50.0	7	43.8	1	6.3	Manufacture of other non-metallic mineral products	
28	การผลิตผลิตภัณฑ์ที่ทำจากโลหะประเภทอื่น ยกเว้นเครื่องจักรและอุปกรณ์	3	100.0	2	66.7	1	33.3	-	-	-	-	-	-	-	-	-	-	-	1	100.0	Manufacture of fabricated metal products, except machinery and equipment
29	การผลิตเครื่องจักรและอุปกรณ์ที่มีได้จัดประเภทไว้ในที่อื่น	4	100.0	-	-	4	100.0	1	25.0	-	-	2	50.0	4	100.0	3	75.0	-	-	Manufacture of machinery and equipment n.e.c.	
34	การผลิตยานยนต์ รถพ่วง และรถจักรยานยนต์	9	100.0	-	-	9	100.0	5	55.6	-	-	4	44.4	5	55.6	1	11.1	1	11.1	Manufacture of motor vehicles, trailers and semi-trailers	
36	การผลิตเฟอร์นิเจอร์ รวมทั้งการผลิตสิ่งที่มีได้จัดประเภทไว้ในที่อื่น	16	100.0	1	6.3	15	93.8	2	13.3	3	20.0	4	26.7	6	40.0	11	73.3	2	13.3	Manufacture of furniture; manufacturing n.e.c.	

ตาราง 13 จำนวนและอัตราร้อยละของสถานประกอบการผลิต จำนวนตามความถี่ของการเข้าชมหรือออกหมายเนของรัฐ และหมู่อุตสาหกรรม

Table 13 Number and Percentage of Manufacturing Establishments by Needs of Government Supports and Group of Industry

รหัส Code	ไม่ต้องการ		ต้องการความช่วยเหลือจากหน่วยงานของรัฐ Need Government's Support										Group of Industry					
	ความช่วยเหลือ		จัดระเบียบ		พัฒนาการค้า		ลดภาษี		จัดหาเงินทุน		การตลาด		อื่น ๆ					
	จำนวน	ร้อยละ	จำนวน	ร้อยละ	จำนวน	ร้อยละ	จำนวน	ร้อยละ	จำนวน	ร้อยละ	จำนวน	ร้อยละ	จำนวน	ร้อยละ				
3	4	5	6	7	8	9	10	11	12	13	14	15	16	17	18	19	20	
Total	100.0	19	18.5	84	81.6	21	25.0	16	19.1	34	28.6	49	58.3	37	44.1	9	10.7	
151	การผลิต การปรุง และกรอกเนื้อสัตว์สด	4	100.0	2	50.0	-	-	-	-	-	-	1	50.0	1	50.0	1	50.0	Production, processing and preservation of meat, fish, fruit, vegetables, oils and fats
152	ผลิตภัณฑ์ไม้	2	100.0	1	50.0	-	-	-	-	-	-	1	100.0	-	-	-	-	Manufacture of dairy products
153	การผลิตผลิตภัณฑ์จากพืช	9	100.0	1	11.1	8	88.9	3	37.5	2	25.0	5	62.5	5	62.5	-	-	Manufacture of grain mill products, starches and starch products, and prepared animal feeds
154	การผลิตผลิตภัณฑ์จากสัตว์	9	100.0	2	22.2	7	77.8	-	-	2	14.3	5	71.4	2	28.6	-	-	Manufacture of other food products
155	การผลิตเครื่องดื่ม	3	100.0	2	66.7	1	33.3	-	-	1	100.0	1	100.0	-	-	-	-	Manufacture of beverages
171	การผลิตเครื่องจักร	2	100.0	-	-	2	100.0	-	-	1	50.0	-	-	1	50.0	1	50.0	Spinning, weaving and finishing of textiles
181	การผลิตเครื่องใช้ไฟฟ้า	10	100.0	3	30.0	7	70.0	-	-	2	18.2	9	81.8	3	27.3	2	18.2	Manufacture of wearing apparel, except fur apparel
201	การผลิตเครื่องใช้	1	100.0	-	-	1	100.0	-	-	-	-	-	-	1	100.0	-	-	Sawmilling and planing of wood
202	การผลิตสิ่งทอ	3	100.0	1	33.3	2	66.7	-	-	2	100.0	-	-	1	50.0	-	-	Manufacture of products of wood, cork, straw and plating materials
210	การผลิตกระดาษและสิ่งพิมพ์	3	100.0	1	33.3	2	66.7	2	100.0	1	50.0	-	-	-	-	-	-	Manufacture of paper and paper products
222	การผลิตเครื่องใช้	1	100.0	-	-	1	100.0	-	-	1	100.0	1	100.0	-	-	-	-	Printing and service activities related to printing
232	การผลิตสิ่งพิมพ์	1	100.0	-	-	1	100.0	-	-	-	-	1	100.0	1	100.0	-	-	Manufacture of plastic products
269	การผลิตสิ่งพิมพ์	20	100.0	4	20.0	16	80.0	5	31.3	3	18.8	6	37.5	8	50.0	7	43.8	Manufacture of non-metallic mineral products n.e.c.
289	การผลิตสิ่งพิมพ์	3	100.0	2	66.7	1	33.3	-	-	-	-	-	-	-	-	-	-	Manufacture of other fabricated metal products, service activities to producers of fabricated metal products
291	การผลิตเครื่องใช้	1	100.0	-	-	1	100.0	-	-	-	-	1	100.0	1	100.0	-	-	Manufacture of general purpose machinery
292	การผลิตเครื่องใช้	3	100.0	-	-	3	100.0	1	33.3	-	-	2	66.7	3	100.0	2	66.7	Manufacture of special purpose machinery
342	การผลิตสิ่งพิมพ์	8	100.0	-	-	8	100.0	5	62.5	-	-	4	50.0	5	62.5	1	12.5	Manufacture of bodies (coachwork) for motor vehicles, manufacture of trailers and semi-trailers
343	การผลิตสิ่งพิมพ์	1	100.0	-	-	1	100.0	-	-	-	-	-	-	-	-	-	-	Manufacture of parts and accessories for motor vehicles and their engines
361	การผลิตสิ่งพิมพ์	5	100.0	-	-	5	100.0	-	-	-	-	1	20.0	3	60.0	1	20.0	Manufacture of furniture
369	การผลิตสิ่งพิมพ์	11	100.0	1	9.1	10	90.9	2	20.0	1	10.0	4	40.0	5	50.0	8	80.0	Manufacturing n.e.c.

ตอนที่ 2 ข้อมูลการดำเนินงานของสถานประกอบการ

PART 2 OPERATION INFORMATION OF ESTABLISHMENTS

ตาราง 1 สถิติเบื้องต้นอุตสาหกรรมการผลิต พ.ศ. 2539 อุตสาหกรรมหมวดอุตสาหกรรม

Table 1 Summary of Basic Statistics for Manufacturing Establishments in 1996 by Division of Industry

รหัส Code	หมวดอุตสาหกรรม Industry	จำนวน สถานประกอบการ Number of Establishments	จำนวน คนทำงาน Number of Persons Engaged	ลูกจ้าง Employees		มูลค่าผลิต Value of Gross Output	ต้นทุน การผลิต Intermediate Consumption	มูลค่าเพิ่ม Value Added	Division of Industry
				จำนวน จำนวน Number	ค่าตอบแทน แรงงาน Remuneration				
1	2	3	4	5	6	7	8	9	10
	ยอดรวม	103	4,229	4,073	176,044.8	2,303,733.3	1,735,954.8	567,778.5	Total
15	การผลิตผลิตภัณฑ์อาหารและเครื่องดื่ม	28	554	507	26,406.6	890,638.6	813,637.4	77,001.2	Manufacture of food products and beverages
17	การผลิตสิ่งทอ	2	138	138	D	D	D	D	Manufacture of textiles
18	การผลิตเครื่องแต่งกาย รวมทั้งการตกแต่งและซ่อมเสื้อผ้า	12	759	743	27,680.9	58,257.2	39,902.9	18,554.4	Manufacture of wearing apparel; dressing and dyeing of fur
20	การผลิตไม้และผลิตภัณฑ์จากไม้และไม้ก๊อก ยกเว้นเฟอร์นิเจอร์ รวมทั้งการผลิตสิ่งของที่ทำจากฟาง และวัสดุจากสานอื่น ๆ	4	98	97	3,156.3	38,032.1	17,102.9	20,929.3	Manufacture of wood and of products of wood and cork, except furniture; manufacture of articles of straw and plaiting materials
21	การผลิตกระดาษและผลิตภัณฑ์กระดาษ	3	473	465	32,187.2	101,763.7	55,079.6	46,684.1	Manufacture of paper and paper products
22	การพิมพ์โฆษณา การพิมพ์ และการทำสิ่งพิมพ์อื่น	1	10	9	D	D	D	D	Publishing, printing and reproduction of recorded media
25	การผลิตผลิตภัณฑ์ยางและพลาสติก	1	17	17	D	D	D	D	Manufacture of rubber and plastic products
26	การผลิตผลิตภัณฑ์จากแร่ โลหะ	20	954	917	47,878.3	534,293.5	303,606.9	230,686.6	Manufacture of other non-metallic mineral products
28	การผลิตผลิตภัณฑ์ที่ทำจากโลหะประดิษฐ์ ยกเว้นเครื่องจักรและอุปกรณ์	3	32	27	2,011.0	13,677.4	5,967.1	7,710.4	Manufacture of fabricated metal products, except machinery and equipment
29	การผลิตเครื่องจักรและอุปกรณ์ ซึ่งมีได้จัดประเภทไว้ในที่อื่น	4	65	64	3,266.4	54,238.3	20,856.5	33,381.8	Manufacture of machinery and equipment n.e.c.
34	การผลิตยานยนต์ รถพ่วง และรถกึ่งรถพ่วง	9	221	208	11,833.0	127,586.4	88,917.1	38,669.3	Manufacture of motor vehicles, trailers and semi-trailers
36	การผลิตเฟอร์นิเจอร์ รวมทั้งการผลิตซึ่งมิได้จัดประเภทไว้ในที่อื่น	16	908	881	17,824.3	418,195.9	334,900.6	83,295.3	Manufacture of furniture; manufacturing n.e.c.

หมายเหตุ : D หมายถึง ตัวเลขที่ไม่เปิดเผย

Note : D means disclosure prohibited.

ตาราง 1 สถิติอุตสาหกรรมการผลิต พ.ศ. 2539 จำนวนตามหมู่อุตสาหกรรม

Table 1 Summary of Basic Statistics for Manufacturing Establishments in 1996 by Group of Industry

(พันบาท) in thousand baht

รหัส Code	หมู่อุตสาหกรรม Industry	จำนวน สถานประกอบการ Number of Establishments	จำนวน คนทำงาน Number of Persons Engaged	ลูกจ้าง Employees		มูลค่าผลิตภัณฑ์ Value of Gross Output	ต้นทุน การผลิต Intermediate Consumption	มูลค่าเพิ่ม Value Added	Group of Industry
				จำนวน Number	ค่าตอบแทน Remuneration				
1	2	3	4	5	6	7	8	9	10
	ยอรวม	103	4,229	4,073	176,044.8	2,303,733.3	1,735,954.8	567,778.5	Total
151	การผลิต การแปรรูป และการเก็บถนอมเนื้อสัตว์ สัตว์น้ำ สด ไข่ สัตว์ นํ้ามัน และไขมัน	4	160	156	7,574.8	738,614.9	700,919.7	37,695.2	Production, processing and preservation of meat, fish, fruit, vegetables, oils and fats
152	ผลิตภัณฑ์ที่ทำจากนม	2	59	48	D	D	D	D	Manufacture of dairy products
153	การผลิตผลิตภัณฑ์ที่ได้จากการไม่ใช้ยีสต์ สตาร์ชและ ผลิตภัณฑ์จากสตรัซ์ และอาหารสัตว์สำเร็จรูป	9	147	139	7,198.5	87,004.9	76,391.0	10,613.9	Manufacture of grain mill products, starches and starch products, and prepared animal feeds
154	การผลิตผลิตภัณฑ์อาหารอื่น ๆ	10	140	123	7,511.7	30,416.2	17,942.2	12,474.0	Manufacture of other food products
155	การผลิตเครื่องดื่ม	3	48	41	2,352.2	21,173.4	11,725.2	9,448.2	Manufacture of beverages
171	การปั่น การทอ และการแต่งสำเร็จสิ่งทอ	2	138	138	D	D	D	D	Spinning, weaving and finishing of textiles
181	การผลิตเครื่องแต่งกาย ขนวันเครื่องแต่งกายที่ทำจากขนสัตว์	12	759	743	27,680.9	58,257.2	39,902.9	18,354.4	Manufacture of wearing apparel, except fur apparel
201	การเย็บไม้และการไสไม้	1	28	28	D	D	D	D	Sawmilling and planing of wood
202	การผลิตผลิตภัณฑ์จากไม้ ไม้ก๊อก ฟางและวัสดุอัดผสาน	3	70	69	1,670.3	11,975.0	9,682.5	2,292.6	Manufacture of products of wood, cork, straw and plaiting materials
210	การผลิตกระดาษและผลิตภัณฑ์กระดาษ	3	473	465	32,187.2	101,763.7	55,079.6	46,684.1	Manufacture of paper and paper products
222	การพิมพ์ และกิจกรรมด้านการบริการที่เกี่ยวข้องกับการพิมพ์	1	10	9	D	D	D	D	Printing and service activities related to printing
252	การผลิตผลิตภัณฑ์พลาสติก	1	17	17	D	D	D	D	Manufacture of plastic products
269	การผลิตผลิตภัณฑ์แร่ โลหะ ซึ่งมีได้ตั้งแต่โลหะอื่น ๆ	20	954	917	47,878.3	534,293.5	303,606.9	230,686.6	Manufacture of non-metallic mineral products n.e.c.
289	การผลิตผลิตภัณฑ์โลหะประดิษฐ์อื่น ๆ รวมทั้งกิจกรรมด้าน บริการแก่ผู้ผลิตผลิตภัณฑ์โลหะประดิษฐ์	3	32	27	2,011.0	13,677.4	5,967.1	7,710.4	Manufacture of other fabricated metal products; service activities to producers of fabricated metal products
291	การผลิตเครื่องจักรที่ใช้งานทั่วไป	1	29	29	D	D	D	D	Manufacture of general purpose machinery

ตาราง 1 สถิติพื้นฐานอุตสาหกรรมการผลิต พ.ศ. 2539 จำแนกตามหมู่อุตสาหกรรม (ต่อ)

Table 1 Summary of Basic Statistics for Manufacturing Establishments in 1996 by Group of Industry (Contd.)

รหัส Code	หมู่อุตสาหกรรม	จำนวน สถานประกอบการ Number of Establishments	จำนวน คนทำงาน Number of Persons Engaged	ลูกจ้าง Employees		มูลค่าผลิตภัณฑ์ Value of Gross Output	ต้นทุน การผลิต Intermediate Consumption	มูลค่าเพิ่ม Value Added	กลุ่ม อุตสาหกรรม Group of Industry
				จำนวน Number	ค่าตอบแทน แรงงาน Remuneration				
1	2	3	4	5	6	7	8	9	10
292	การผลิตเครื่องจักรที่ใช้เฉพาะอย่าง	3	36	35	1,774.4	22,238.3	13,226.5	9,011.8	Manufacture of special purpose machinery
342	การผลิตตัวถัง (Coachwork) สำหรับยานยนต์ รวมทั้งการผลิต รถพ่วงและรถกึ่งรถพ่วง	8	202	193	8,213.0	124,616.4	87,236.5	37,379.9	Manufacture of bodies (coachwork) for motor vehicles; manufacture of trailers and semi-trailers
343	การผลิตส่วนประกอบ และอุปกรณ์ประกอบ สำหรับยานยนต์ และเครื่องยนต์	1	19	15	D	D	D	D	Manufacture of parts and accessories for motor vehicles and their engines
361	การผลิตเฟอร์นิเจอร์	5	507	504	2,373.2	55,759.2	25,695.1	30,064.0	Manufacture of furniture
369	การผลิต ซึ่งมีได้จัดประเภทไว้ที่อื่น	11	401	377	15,451.1	362,436.8	309,205.4	53,231.3	Manufacturing n.e.c.

หมายเหตุ : D หมายถึง ตัวเลขที่ไม่เปิดเผย

Note : D means disclosure prohibited.

ตาราง 1.1 มูลค่าผลิตผลและรายรับของสถานประกอบการอุตสาหกรรมการผลิตในปี 2539 จำแนกตามหมวดอุตสาหกรรม
Table 1.1 Value of Gross Output and Receipts of Manufacturing Establishments in 1996 by Division of Industry

รหัส Code	จำนวน สถานประกอบการ Number of Establishments	ผลิตผลและรายรับ Gross Output and Receipts										Division of Industry
		รวม Total	มูลค่าขายผลิต ผล Sales of Goods Produced	ที่ซื้อมาจำหน่าย ในสภาพเดิม Sales of Goods for Resale	รับจาก ผู้ขาย Receipts from Contract and Commission Work	รับจาก ผู้ขาย Receipts from Contract and Commission Work	รับจาก ผู้ขาย Receipts from Contract and Commission Work	รับจาก ผู้ขาย Receipts from Contract and Commission Work	รับจาก ผู้ขาย Receipts from Contract and Commission Work	รับจาก ผู้ขาย Receipts from Contract and Commission Work	รับจาก ผู้ขาย Receipts from Contract and Commission Work	
		1	2	3	4	5	6	7	8	9	10	11
		103	2,303,733.3	2,093,089.6	68,019.4	7,131.4	69,131.5	61,106.9	5,254.4			Total
15	การผลิตผลิตภัณฑ์อาหารและเครื่องดื่ม	28	890,638.6	824,454.2	3,869.6	-	55,319.8	6,995.0	-	-	-	Manufacture of food products and beverages
17	การผลิตสิ่งทอ	2	D	D	-	-	D	-	-	-	D	Manufacture of textiles
18	การผลิตเครื่องสำอาง รวมทั้งการผลิตเครื่องสำอางและเครื่องสำอาง	12	58,257.2	56,224.7	800.0	760.0	45.0	35.1	392.4			Manufacture of wearing apparel, dressing and dyeing of fur
20	การผลิตไม้และผลิตภัณฑ์จากไม้และไม้ก๊อก รวมทั้งเฟอร์นิเจอร์ รวมทั้งการผลิตสิ่งทอที่ทำจากหนัง และวัสดุอุตสาหกรรมอื่น ๆ	4	38,032.1	34,756.5	-	-	-15.0	3,290.6	-	-	-	Manufacture of wood and of products of wood and cork, except furniture; manufacture of articles of straw and plaiting materials
21	การผลิตกระดาษและผลิตภัณฑ์กระดาษ	3	101,763.7	85,197.7	1,224.0	-	-185.8	12,608.1	2,919.7			Manufacture of paper and paper products
22	การผลิตสิ่งพิมพ์และการพิมพ์ และการทำสำเนาสิ่งพิมพ์	1	D	D	-	-	-	D	D			Publishing, printing and reproduction of recorded media
25	การผลิตผลิตภัณฑ์พลาสติก	1	D	D	-	-	D	-	-			Manufacture of rubber and plastic products
26	การผลิตผลิตภัณฑ์จากแร่โลหะ	20	534,293.5	496,283.3	2,755.8	3,000.0	8,377.9	23,717.3	159.2			Manufacture of other non-metallic mineral products
28	การผลิตผลิตภัณฑ์ที่ทำจากโลหะพื้นฐาน เครื่องจักร และอุปกรณ์	3	13,677.4	11,741.2	420.0	960.3	400.0	151.0	5.0			Manufacture of fabricated metal products, except machinery and equipment
29	การผลิตเครื่องจักรและอุปกรณ์ที่มีใช้ต่อประเภทอื่น	4	54,238.3	45,743.7	6,500.0	-	-2,366.0	4,360.7	-			Manufacture of machinery and equipment n.e.c.
34	การผลิตยานยนต์ รถพ่วง และรถจักรยานยนต์	9	127,586.4	73,698.8	52,450.0	1,351.1	-1,302.2	194.2	1,194.5			Manufacture of motor vehicles, trailers and semi-trailers
36	การผลิตเฟอร์นิเจอร์ รวมทั้งการผลิตสิ่งที่มีใช้ต่อประเภทอื่น	16	418,195.9	409,132.5	-	1,060.0	-1,724.2	9,727.7	-			Manufacture of furniture; manufacturing n.e.c.

หมายเหตุ : D หมายถึง ตัวเลขที่ไม่ได้บอก

หมายเหตุ : D หมายถึง ตัวเลขที่ไม่ได้บอก

ตาราง 1.1 มูลค่าผลผลิตและรายรับของสถานประกอบการอุตสาหกรรมการผลิตในปี 2539 จำแนกตามหมู่อุตสาหกรรม

Table 1.1 Value of Gross Output and Receipts of Manufacturing Establishments in 1996 by Group of Industry

รหัส Code	หมู่อุตสาหกรรม Group of Industry	จำนวน สถานประกอบการ Number of Establishments	ผลผลิตและรายรับ Gross Output and Receipts									
			รวม Total	มูลค่าขายผลผลิต ที่ซื้อจกจำหน่าย ในสภาพเดิม Sales of Goods Produced for Resale	รายรับจากการขายสินค้า ที่ซื้อจกจำหน่าย ในสภาพเดิม Receipts from Contract and Commission Work	ส่วนเปลี่ยนแปลง สินค้าคงเหลือ Change in Stock of Goods	ภาษีมูลค่าเพิ่ม สุทธิ Net Value Added Tax	รายรับอื่น ๆ Other Receipts	Total			
			103	2,303,733.3	2,093,089.6	68,019.4	71,311.4	69,131.5	51,106.9	5,254.4		
151	การผลิต การแปรรูป และเก็บถนอมเนื้อสัตว์ สัตว์น้ำ สด ไข่ คำนับน และ ไหมน	4	738,614.9	674,767.7	-	-	-	57,727.7	6,119.4	-	-	
152	ผลิตภัณฑ์เนื้อสัตว์ที่ได้ออกนม	2	D	D	-	-	-	D	D	-	-	
153	การผลิตผลิตภัณฑ์ที่ได้จากการไป-สิริญพิช ศตารัษและ ผลิตภัณฑ์ของอุตสาหกรรม และอาหารสัตว์ที่สำเร็จรูป	9	87,004.9	85,285.9	2,029.6	-	-	-310.6	-	-	-	
154	การผลิตผลิตภัณฑ์อาหารอื่น ๆ	10	30,416.2	30,153.1	1,840.0	-	-	-1,827.3	250.3	-	-	
155	การผลิตเครื่องดื่ม	3	21,173.4	20,987.4	-	-	-	-	186.0	-	-	
171	การปั่น การทอ และการแต่งเส้นสิ่งต่าง	2	D	D	-	-	-	D	-	-	D	
181	การผลิตเครื่องแต่งกาย ขว้นเครื่องแต่งกายที่ทอจากขนสัตว์	12	58,257.2	56,224.7	800.0	760.0	45.0	-	35.1	392.4	-	
201	เบรเสี้ยนใยและการไต่ไม้	1	D	D	-	-	-	-	D	-	-	
202	การผลิตผลิตภัณฑ์จากไม้ ไม้ก๊อก ฟางและวัสดุอุตสาหกรรม	3	11,975.0	11,956.5	-	-	-15.0	-	33.5	-	-	
210	การผลิตกระดาษและผลิตภัณฑ์กระดาษ	3	101,763.7	85,197.7	1,224.0	-	-185.8	-	12,608.1	2,919.7	-	
222	การพิมพ์ และกิจกรรมด้านการบริการที่เกี่ยวข้องกับการพิมพ์	1	D	D	-	-	-	-	D	-	D	
252	การผลิตผลิตภัณฑ์พลาสติก	1	D	D	-	-	-	D	-	-	-	
269	การผลิตผลิตภัณฑ์แร่โลหะ ซึ่งมีได้จัดประเภทไว้ในขั้น	20	534,293.5	496,283.3	2,755.8	3,000.0	8,377.9	-	23,717.3	159.2	-	
289	การผลิตผลิตภัณฑ์โลหะประดิษฐ์อื่น ๆ รวมทั้งกิจกรรมด้าน บริการแก่ผู้ผลิตผลิตภัณฑ์โลหะประดิษฐ์	3	13,677.4	11,741.2	420.0	960.3	400.0	151.0	5.0	-	-	

ตาราง 1.2 ต้นทุนการผลิตของสถานประกอบการอุตสาหกรรมผลิตในปี 2539 จำแนกตามหมู่อุตสาหกรรม

Table 1.2 Intermediate Consumption of Manufacturing Establishments in 1996 by Group of Industry

(พันบาท) In thousand baht

รหัส Code	จำนวน สถาน- ประกอบการ Number of Establishments	ต้นทุนการผลิต Intermediate Consumption										Group of Industry		
		รวม Total	ค่าซื้อวัตถุดิบ และ วัสดุประกอบ Purchase of Materials and Components	ค่าใช้จ่าย ในการผลิต Cost of Industrial Services	ค่าซื้อสินค้า ที่ซื้อเข้ามา ในสภาพเดิม Purchase of Goods for Resale	ส่วนเปลี่ยนแปลง วัตถุดิบคงเหลือ Change in Stock of Materials	ค่าใช้จ่าย ในการดำเนินงาน Operating Expense	3	4	5	6		7	8
		103	1,735,954.8	1,440,828.1	89,067.7	61,658.1	26,843.8	117,557.0	Total					
151	การผลิต การแปรรูป และการเก็บถนอมเนื้อสัตว์ สัตว์น้ำ ผลไม้ ผัก น้ำมัน และไขมัน	4	700,919.7	664,709.5	39,278.8	-	-24,922.8	21,854.2	Production, processing and preservation of meat, fish, fruit, vegetables, oils and fats					
152	ผลิตภัณฑ์ที่ทำจากนม	2	D	D	D	-	D	D	Manufacture of dairy products					
153	การผลิตผลิตภัณฑ์ที่ได้จากการไม่ใช้เชื้อพืช สัตว์และ ผลิตภัณฑ์จากสัตว์ และอาหารสัตว์สำเร็จรูป	9	76,391.0	45,098.7	3,137.7	2,067.0	18,886.9	7,200.6	Manufacture of grain mill products, starches and starch products, and prepared animal feeds					
154	การผลิตผลิตภัณฑ์อาหารอื่น ๆ	10	17,942.2	6,388.1	5,775.1	2,025.0	244.1	3,509.8	Manufacture of other food products					
155	การผลิตเครื่องดื่ม	3	11,725.2	8,510.4	1,368.0	-	66.5	1,780.3	Manufacture of beverages					
171	การปั่น การทอ และการแต่งสิ่งสิ่งทอ	2	D	D	D	-	D	D	Spinning, weaving and finishing of textiles					
181	การผลิตเครื่องแต่งกาย ยกเว้นเครื่องแต่งกายที่ทำจากขนสัตว์	12	39,902.9	33,607.6	2,245.7	2,000.0	185.1	1,864.4	Manufacture of wearing apparel, except fur apparel					
201	การเลื่อยไม้และการไสไม้	1	D	D	D	-	D	D	Sawmilling and planing of wood					
202	การผลิตผลิตภัณฑ์จากไม้ ไม้กลึง ฟางและวัสดุอัดกัน	3	9,682.5	8,643.0	188.0	-	550.0	301.5	Manufacture of products of wood, cork, straw and plating materials					
210	การผลิตกระดาษและผลิตภัณฑ์กระดาษ	3	55,079.6	39,138.8	6,576.1	615.1	183.8	8,565.8	Manufacture of paper and paper products					
222	การพิมพ์ และกิจกรรมด้านการบริการที่เกี่ยวข้องกับการพิมพ์	1	D	D	D	-	D	D	Printing and service activities related to printing					
252	การผลิตผลิตภัณฑ์พลาสติก	1	D	D	D	-	D	D	Manufacture of plastic products					
269	การผลิตผลิตภัณฑ์แร่โลหะ ซึ่งมีได้จัดประเภทไว้ในที่อื่น	20	303,606.9	252,150.9	13,762.5	5,105.0	6,946.5	25,642.0	Manufacture of non-metallic mineral products n.e.c.					

ตาราง 1.2 ต้นทุนการผลิตของสถานประกอบการอุตสาหกรรมการผลิตในปี 2539 จำแนกตามผู้ผลิตภาคกรรม (ต่อ)

Table 1.2 Intermediate Consumption of Manufacturing Establishments in 1996 by Group of Industry (Contd.)

(พันบาท in thousand baht)

รหัส Code	จำนวน สถาน- ประกอบการ Number of Establishments	รวม Total	ต้นทุนการผลิต Intermediate Consumption						ค่าใช้จ่าย ในการดำเนินงาน Operating Expense	Group of Industry
			ค่าซื้อวัตถุดิบ และ วัสดุประกอบ Purchase of Materials and Components	ค่าใช้จ่าย ในการผลิต Cost of Industrial Services	ค่าซื้อสินค้า ที่ซื้อมาจำหน่าย ในสภาพเดิม Purchase of Goods for Resale	ส่วนเปลี่ยนแปลง วัตถุดิบคงเหลือ Change in Stock of Materials	ค่าใช้จ่าย ส่วนเปลี่ยนแปลง ในการดำเนินงาน Operating Expense			
289	การผลิตผลิตภัณฑ์โลหะประดิษฐ์อื่น ๆ รวมทั้งกิจกรรมด้าน บริการแก่ผู้ผลิตผลิตภัณฑ์โลหะประดิษฐ์	3	5,967.1	1,451.4	224.0	580.0	3,377.6	334.1	Manufacture of other fabricated metal products; service activities to producers of fabricated metal products	
291	การผลิตเครื่องจักรที่ใช้ในงานทั่วไป	1	D	D	D	-	-	D	Manufacture of general purpose machinery	
292	การผลิตเครื่องจักรที่ใช้ในงานเฉพาะอย่าง	3	13,226.5	8,269.3	363.0	3,846.0	-350.0	1,098.3	Manufacture of special purpose machinery	
342	การผลิตตัวถัง (Coachwork) สำหรับยานยนต์ รวมทั้งการผลิต รถพ่วงและรถถังรอกพ่วง	8	87,236.5	25,967.3	6,423.9	45,000.0	6,822.8	1,200.8	Manufacture of bodies (coachwork) for motor vehicles; manufacture of trailers and semi-trailers	
343	การผลิตส่วนประกอบ และอุปกรณ์ประกอบ สำหรับยานยนต์ และเครื่องยนต์	1	D	D	D	D	D	D	Manufacture of parts and accessories for motor vehicles and their engines	
361	การผลิตเฟอร์นิเจอร์	5	25,695.1	25,195.7	818.9	-	-3,960.1	3,640.7	Manufacture of furniture	
369	การผลิตซึ่งมิได้จัดประเภทไว้ในที่อื่น	11	309,205.4	274,400.0	1,790.0	-	12,281.7	20,733.7	Manufacturing n.e.c.	

หมายเหตุ : D หมายถึง ค่าเฉลี่ยที่ไม่เปิดเผย

Note : D means disclosure prohibited.

ตาราง 2 สถิติพื้นฐานอุตสาหกรรมการผลิต พ.ศ. 2539 จำแนกตามขนาดของสถานประกอบการ

Table 2 Summary of Basic Statistics for Manufacturing Establishments in 1996 by Size of Establishment (พันบาท In thousand baht)

ขนาดของสถานประกอบการ	จำนวน		ลูกจ้าง Employees		มูลค่าผลิต	ต้นทุน	มูลค่าเพิ่ม	Size of Establishment
	สถานประกอบการ	จำนวน	ค่าตอบแทน	การผลิต				
	Number of Establishments	Number of Persons Engaged	Remuneration	Value of Gross Output	Consumption			
	2	3	4	5	6	7	8	9
ยอดรวม	103	4,229	4,073	176,044.8	2,303,733.3	1,735,954.8	567,778.5	Total
10-19 คน	66	849	740	40,022.5	367,007.7	267,775.8	99,231.9	10-19 persons
20-49 คน	22	632	590	20,589.7	294,735.3	142,597.7	152,137.6	20-49 persons
50-99 คน	7	509	504	14,561.6	321,972.6	281,517.2	40,455.4	50-99 persons
100-199 คน	4	527	527	22,750.5	809,370.6	741,203.7	68,166.9	100-199 persons
≥ 200 คน	4	1,712	1,712	78,120.6	510,647.1	302,860.4	207,786.7	≥ 200 persons

ตาราง 3 สถิติฐานอุตสาหกรรมการผลิต พ.ศ. 2539 จำนวนตามรูปแบบการจัดตั้งตามกฎหมาย

Table 3 Summary of Basic statistics for Manufacturing Establishments in 1996 by Form of Legal Organization

รูปแบบการจัดตั้งตามกฎหมาย	จำนวน		ลูกจ้าง Employees		มูลค่าผลิตภัณฑ์		ต้นทุนการผลิต	มูลค่าเพิ่ม	Form of Legal Organization
	สถานประกอบการ	จำนวนคนทำงาน	จำนวน	ค่าตอบแทน	Value of	Gross Output			
	Number of Establishments	Persons Engaged	Number	Remuneration	Value of	Gross Output	Intermediate Consumption	Value Added	
	2	3	4	5	6	7	8	9	
ยอดรวม	103	4,229	4,073	176,044.8	2,303,733.3	1,735,954.8	567,778.5	Total	
ส่วนบุคคล	63	1,222	1,069	42,284.6	517,608.7	399,458.0	118,150.7	Individual proprietor	
ห้างหุ้นส่วนจำกัด ห้างหุ้นส่วนสามัญนิติบุคคล	22	1,009	1,006	51,443.1	678,090.0	421,245.8	256,844.2	Juristic partnership	
บริษัทจำกัด บริษัทมหาชนจำกัด	11	1,429	1,429	79,715.9	1,023,960.3	857,511.3	166,448.9	Company Ltd., Public Company	
องค์การ รัฐวิสาหกิจ	1	300	300	D	D	D	D	Government or semi-government	
สหกรณ์	2	49	49	D	D	D	D	Cooperatives	
อื่น ๆ	4	230	220	183.0	3,344.8	1,121.8	2,223.0	Others	

หมายเหตุ : D หมายถึง ตัวเลขที่ไม่ได้ระบุ

Note : D means disclosure prohibited.

ตาราง 4 สถิติข้อมูลอุตสาหกรรมการผลิต พ.ศ. 2539 จำนวนตามรูปแบบการจัดตั้งทางเศรษฐกิจ

Table 4 Summary of Basic Statistics for Manufacturing Establishments in 1996 by Form of Economic Organization

รูปแบบการจัดตั้งทางเศรษฐกิจ	จำนวน สถานประกอบการ	จำนวน		ลูกจ้าง Employees		มูลค่าผลผลิต Value of Gross Output	ต้นทุน การผลิต Intermediate Consumption	มูลค่าเพิ่ม Value Added
		จำนวน คนทำงาน Number of Persons Engaged	จำนวน Number	ค่าตอบแทน แรงงาน Remuneration				
1	2	3	4	5	6	7	8	
ยอดรวม	103	4,229	4,073	176,044.8	2,303,733.3	1,735,954.8	567,778.5	
สำนักงานหนึ่งเดียว	91	3,158	3,007	126,022.1	1,242,506.3	853,699.9	388,806.4	
สำนักงานเครือข่าย	4	160	155	7,010.2	62,409.2	33,459.2	28,949.9	
สำนักงานใหญ่	4	334	334	20,217.8	867,587.1	792,923.2	74,663.9	
สำนักงานสาขา	4	577	577	22,794.7	131,230.7	55,872.5	75,358.3	

ตาราง 5 จำนวนคนทำงานในสถานประกอบการอุตสาหกรรม ผลิตภัณฑ์ อุตสาหกรรมยานยนต์ อุตสาหกรรมอากาศยาน พืช และหมู่อุตสาหกรรม
 Table 5 Number of Persons Engaged in Manufacturing Establishments by Work Status, Sex and Group of Industry

รหัส Code	ประเภทกิจกรรม Activity	สถานประกอบการตาม Work Status																		Group of Industry
		จำนวน Total			เจ้าของและผู้ถือหุ้น Owners and Partners			พนักงานที่ไม่ได้รับค่าจ้าง Unpaid Workers			ลูกจ้าง Employees			ลูกจ้างในกรรมวิสาหกิจ Operatives			ลูกจ้างอื่น ๆ Other Employees			
		รวม Total	ชาย M	หญิง F	รวม Total	ชาย M	หญิง F	รวม Total	ชาย M	หญิง F	รวม Total	ชาย M	หญิง F	รวม Total	ชาย M	หญิง F	รวม Total	ชาย M	หญิง F	
103	ยอดรวม	4,229	2,052	2,177	127	66	61	29	14	15	3,747	1,837	1,910	326	135	191				Total
151	ผลิต การทอผ้าและเครื่องนุ่งห่มเนื้อสัตว์ สัตว์น้ำ ผัก ไม้ หัก ไม้มัน และไขมัน	4	160	74	86	4	2	2	-	-	104	48	56	52	24	28				Production, processing and preservation of meat, fish, fruit, vegetables, oils and fats
152	ผลิตภัณฑ์ที่ทำจากนม	2	59	34	25	6	2	4	5	2	3	45	30	15	3	3				Manufacture of dairy products
153	การผลิตผลิตภัณฑ์ที่ใส่จากการไม่ใช้พืช สัตว์และผลิตภัณฑ์จากสัตว์ และอาหารสัตว์สำเร็จรูป	9	147	85	62	5	3	2	3	2	126	70	56	13	10	3				Manufacture of grain mill products, starches and starch products, and prepared animal feeds
154	การผลิตผลิตภัณฑ์อาหารอื่น ๆ	10	140	71	69	15	8	7	2	2	114	57	57	9	4	5				Manufacture of other food products
155	การผลิตเครื่องดื่ม	3	48	23	25	2	1	1	5	2	3	31	16	15	10	4	6			Manufacture of beverages
171	ยarn การทอ และการแต่งสำเร็จสิ่งทอ	2	138	24	114	-	-	-	-	-	120	12	108	18	12	6				Spinning, weaving and finishing of textiles
181	การผลิตเครื่องแต่งกาย ยarn เครื่องแต่งกายที่ทำจากขนสัตว์	12	759	83	676	16	9	7	-	-	725	66	659	18	8	10				Manufacture of wearing apparel, except for apparel
201	การผลิตไม้และการใช้ไม้	1	28	17	11	-	-	-	-	-	25	16	9	3	1	2				Sawmilling and planing of wood
202	การผลิตผลิตภัณฑ์จากไม้ ไม้ก๊อก ฟางและวัสดุคล้าย	3	70	32	38	1	1	-	-	-	64	28	36	5	3	2				Manufacture of products of wood, cork, straw and plating materials
210	การผลิตกระดาษและผลิตภัณฑ์กระดาษ	3	473	139	334	4	1	3	4	1	402	109	293	63	28	35				Manufacture of paper and paper products
222	การพิมพ์และกิจการเริ่มต้นการบริการที่เกี่ยวข้องกับการพิมพ์	1	10	7	3	1	1	-	-	-	8	6	2	1	-	1				Printing and service activities related to printing
252	การผลิตผลิตภัณฑ์พลาสติก	1	17	6	11	-	-	-	-	-	16	5	11	1	1	-				Manufacture of plastic products
269	การผลิตผลิตภัณฑ์โลหะ ที่มีได้จัดประเภทไว้ในที่อื่น	20	954	527	427	30	16	14	7	4	857	484	373	60	23	37				Manufacture of non-metallic mineral products n.e.c.
289	การผลิตผลิตภัณฑ์โลหะประดิษฐ์อื่น ๆ รวมทั้งกิจกรรมด้านบริการแก่ผู้ผลิตผลิตภัณฑ์โลหะประดิษฐ์	8	32	22	10	5	3	2	-	-	24	19	5	3	-	3				Manufacture of other fabricated metal products; activities to producers of fabricated metal products
291	การผลิตเครื่องจักรที่ใช้งานทั่วไป	1	29	11	18	-	-	-	-	-	26	10	18	1	1	-				Manufacture of general purpose machinery
292	การผลิตเครื่องจักรที่ใช้งานเฉพาะอย่าง	3	36	25	11	1	1	-	-	-	22	22	-	13	2	11				Manufacture of special purpose machinery
342	การผลิตตัวถัง (Coachwork) สำหรับยานยนต์รวมกับยกล้อรถพ่วงและรถบรรทุก	8	202	162	40	9	6	3	-	-	156	142	14	37	14	23				Manufacture of bodies (coachwork) for motor vehicles; manufacture of trailers and semi-trailers

ตาราง 5 จำนวนพนักงานในสถานประกอบการอุตสาหกรรมผลิต ขึ้นแก่ตามสถานภาพทางทำงาน เพศ และหมู่อุตสาหกรรม (ต่อ)
 Table 5 Number of Persons Engaged in Manufacturing Establishments by Work Status, Sex and Group of Industry (Contd.)

รหัส Code	ชนิดอุตสาหกรรม	สถานภาพการทำงาน Work Status																		Group of Industry
		จำนวน สถาน- ประกอบ Number of Establishments	รวม Total		เจ้าของและผู้ร่วม Owners and Partners				คนทำงานโดยไม่ได้รับค่าจ้าง/ เงินเดือน				ลูกจ้าง Employees				ลูกจ้างอื่น ๆ Other Employees			
			รวม Total	ชาย M	หญิง F	รวม Total		ชาย M	หญิง F	รวม Total		ชาย M	หญิง F	รวม Total		ชาย M		หญิง F		
						ชาย M	หญิง F			ชาย M	หญิง F			ชาย M	หญิง F				ชาย M	
1	2	3	4	5	6	7	8	9	10	11	12	13	14	15	16	17	18	19		
343	การผลิตส่วนประกอบ และอุปกรณ์ประกอบ สำหรับยานยนต์ และเครื่องยนต์	1	19	18	1	4	3	1	-	-	-	15	15	-	-	-	-	-	Manufacture of parts and accessories for motor vehicles and their engines	
361	การผลิตเฟอร์นิเจอร์	5	507	499	8	3	-	3	-	-	-	503	499	4	1	-	1	1	Manufacture of furniture	
369	การผลิตซึ่งมิได้จัดประเภทไว้ในที่อื่น	11	401	193	208	21	9	12	3	1	2	362	183	179	15	-	15	15	Manufacturing n.e.c.	

ตาราง 6 จำนวนสถานประกอบการอุตสาหกรรมผลิต จำนวนชั่วโมงทำงานต่อสัปดาห์ จำนวนชั่วโมงทำงานเฉลี่ยต่อวัน และหมวดอุตสาหกรรม

Table 6 Number of Manufacturing Establishments by Working Days/Weeks, Working Hours/Day and Division of Industry

รหัส Code	หมวดอุตสาหกรรม Division of Industry	จำนวนชั่วโมงทำงานต่อสัปดาห์ Number of Working Hours/Day										รวม Total
		1-5	6	7	<8	8-10	≥11					
		3	4	5	6	7	8	9	10			
		103	14	71	18	8	93	2				
15	อาหารเครื่องดื่ม พืชผัก และผลไม้	28	5	16	7	3	24	1			Manufacture of food products and beverages	
17	กระดาษสิ่งทอ	2	-	1	1	-	2	-			Manufacture of textiles	
18	การผลิตเครื่องสำอาง เครื่องประดับและเครื่องใช้ส่วนตัว	12	1	10	1	-	12	-			Manufacture of wearing apparel; dressing and dyeing of fur	
20	การผลิตไม้-อะลูมิเนียมพลาสติกและไม้เทียมพลาสติก	4	2	1	1	-	4	-			Manufacture of wood and of products of wood and cork, except furniture; manufacture of articles of straw and plaiting materials	
21	การผลิตกระดาษและผลิตภัณฑ์กระดาษ	3	1	1	1	1	2	-			Manufacture of paper and paper products	
22	การพิมพ์โฆษณา การพิมพ์ และการทำสำเนาสิ่งพิมพ์	1	-	1	-	-	1	-			Publishing, printing and reproduction of recorded media	
25	การผลิตผลิตภัณฑ์พลาสติก	1	-	1	-	-	1	-			Manufacture of rubber and plastic products	
26	การผลิตผลิตภัณฑ์โลหะ	20	3	12	5	3	16	1			Manufacture of other non-metallic mineral products	
28	การผลิตผลิตภัณฑ์ที่กลึงหรือหล่อจากโลหะ	3	-	3	-	-	3	-			Manufacture of fabricated metal products, except machinery and equipment	
29	การผลิตเครื่องจักรและอุปกรณ์ที่มีใช้ตั้งประเภทโรงงาน	4	-	4	-	-	4	-			Manufacture of machinery and equipment n.e.c.	
34	การผลิตยานยนต์ รถพ่วง และรถแทรกเตอร์	9	-	9	-	-	9	-			Manufacture of motor vehicles, trailers and semi-trailers	
36	การผลิตเฟอร์นิเจอร์ รวมทั้งการผลิตที่มีใช้ตั้งประเภทโรงงาน	16	2	12	2	1	15	-			Manufacture of furniture; manufacturing n.e.c.	

ตาราง 6 จำนวนสถานประกอบอุตสาหกรรมการผลิต อัญมณีตามจำนวนวันทำงานเฉลี่ยต่อวัน และหมู่อุตสาหกรรม

Table 6 Number of Manufacturing Establishments by Working Days/Weeks, Working Hours/Day and Group of Industry

รหัส Code	หมู่อุตสาหกรรม Group of Industry	จำนวนชั่วโมงทำงานเฉลี่ยวัน Number of Working Hours/Day													
		จำนวนวันทำงานสัปดาห์ Number of Working Days/Week					จำนวนชั่วโมงทำงานเฉลี่ยวัน Number of Working Hours/Day								
		≤ 5	6	7	< 8	8 - 10	≥ 11	3	4	5	6	7	8	9	10
ยอดรวม															
151	การผลิต การแปรรูป และการถนอมเนื้อสัตว์ สัตว์น้ำ ผลไม้ ผัก น้ำมัน และไขมัน	103	14	71	18	8	93	2							Total
152	ผลิตผลิตภัณฑ์ที่ได้จากนม	4	-	1	3	1	3	-							Production, processing and preservation of meat, fish, fruit, vegetables, oils and fats
153	การผลิตผลิตภัณฑ์ที่ได้จากนม-สัตว์ปีก สัตว์ซังและผลิตภัณฑ์ของเกษตรกรรม และอาหารสัตว์สำเร็จรูป	2	-	1	1	-	2	-							Manufacture of dairy products
154	การผลิตผลิตภัณฑ์อาหารอื่น ๆ	9	1	8	-	1	8	-							Manufacture of grain mill products, starches and starch products, and prepared animal feeds
155	การผลิตเครื่องดื่ม	10	3	6	1	1	8	1							Manufacture of other food products
171	การปั่น การทอ และการแต่งสิ่งสิ่งทอ	3	1	-	2	-	3	-							Manufacture of beverages
181	การผลิตเครื่องแต่งกาย ยกเว้นเครื่องแต่งกายที่ทำงานกลางแจ้ง	2	-	1	-	-	-	2							Spinning, weaving and finishing of textiles
201	การผลิตเครื่องแต่งกาย ยกเว้นเครื่องแต่งกายที่ทำงานกลางแจ้ง	12	1	10	1	-	12	-							Manufacture of wearing apparel, except fur apparel
202	การผลิตผลิตภัณฑ์จากไม้ ไม่มีปีก ฟาง และวัสดุประสาน	1	-	1	-	-	1	-							Sawmilling and planing of wood
210	การผลิตกระดาษและผลิตภัณฑ์กระดาษ	3	2	-	1	-	3	-							Manufacture of products of wood, cork, straw and plating materials
222	การผลิตกระดาษและผลิตภัณฑ์กระดาษ	3	1	1	1	1	2	-							Manufacture of paper and paper products
252	การผลิตผลิตภัณฑ์พลาสติก	1	-	1	-	-	1	-							Printing and service activities related to printing
269	การผลิตผลิตภัณฑ์เนื้อโลหะ ซึ่งมีได้จากระเบิดที่วางในที่อื่น	1	-	1	-	-	1	-							Manufacture of plastic products
289	การผลิตผลิตภัณฑ์โลหะประดิษฐ์อื่น ๆ รวมทั้งกิจกรรมด้านบริการแก่ผู้ใช้ผลิตภัณฑ์โลหะประดิษฐ์	20	3	12	5	3	16	1							Manufacture of non-metallic mineral products n.e.c.
291	การผลิตเครื่องจักรที่ใช้งานทั่วไป	8	-	8	-	-	8	-							Manufacture of other fabricated metal products: service activities to producers of fabricated metal products
292	การผลิตเครื่องจักรที่ใช้เฉพาะอย่าง	1	-	1	-	-	1	-							Manufacture of general purpose machinery
		3	-	3	-	-	3	-							Manufacture of special purpose machinery

ตาราง 6 จำนวนสถานประกอบการอุตสาหกรรมผลิต จำนวนตามจำนวนวันทำงานต่อสัปดาห์ จำนวนชั่วโมงทำงานเฉลี่ยต่อวัน และหมู่อุตสาหกรรม (ต่อ)

Table 6 Number of Manufacturing Establishments by Working Days/Weeks, Working Hours/Day and Group of Industry (Contd.)

รหัส Code	หมู่อุตสาหกรรม Industry	จำนวน สถานประกอบการ Number of Establishments						จำนวนชั่วโมงทำงานต่อสัปดาห์ Number of Working Days/Week			จำนวนชั่วโมงทำงานเฉลี่ยต่อวัน Number of Working Hours/Day			หมู่อุตสาหกรรม Group of Industry	
		< 5	6	7	< 8	8 - 10	≥ 11	4	5	6	7	8	9		10
342	การผลิตตัวถัง (Coachwork) สำหรับยานยนต์รวมทั้งการผลิตรถพ่วงและรถกึ่งรถพ่วง	8	-	8	-	-	-	8	-	-	-	-	-	-	Manufacture of bodies (coachwork) for motor vehicles; manufacture of trailers and semi-trailers
343	การผลิตส่วนประกอบและอุปกรณ์ประกอบ สำหรับยานยนต์และเครื่องยนต์	1	-	1	-	-	-	-	-	-	-	-	-	-	Manufacture of parts and accessories for motor vehicles and their engines
361	การผลิตเฟอร์นิเจอร์	5	2	1	2	1	1	4	-	-	-	-	-	-	Manufacture of furniture
369	การผลิตซึ่งมิได้ระบุเฉพาะไว้ในที่อื่น	11	-	11	-	-	-	11	-	-	-	-	-	-	Manufacturing n.e.c.

ตาราง 7 กักตุนเงินค่าจ้างในปี 2539 อุตสาหกรรมเกษตร

Table 7 Remuneration in 1996 by Division of Industry

รหัส Code	จำนวน สถาน- ประกอบ Number of Establishments	จำนวนผู้ จ้าง Number of Employees	ค่าตอบแทนแรงงาน Remuneration										เงินที่สถานประกอบการ จ่ายสมทบประกันสังคม Employers Contribution to Social Security	13	14 Total	Division of Industry	
			ผู้จ้างในครัวเรือน Operatives			ผู้จ้างอื่น ๆ Other Employees			รวม Total								
			ค่าจ้าง Wages	ค่าจ้าง เกิน เวลา Overtime	โบนัส โบนัส อื่น ๆ Bonuses etc.	ค่าจ้าง Wages	ค่าจ้าง เกิน เวลา Overtime	โบนัส โบนัส อื่น ๆ Bonuses etc.	รวม Total	ค่าจ้าง Wages	ค่าจ้าง เกิน เวลา Overtime	โบนัส โบนัส อื่น ๆ Bonuses etc.					
1	103	4,073	176,044.8	144,344.1	125,445.0	17,936.0	963.1	28,581.4	25,861.7	2,719.7	3,119.3						
15	28	507	26,406.6	19,288.5	18,650.8	499.1	138.6	6,231.3	6,199.9	31.4	886.9						Manufacture of food products and beverages
17	2	138	D	D	D	D	-	D	D	D	D						Manufacture of textiles
18	12	743	27,680.9	25,081.8	22,120.0	2,569.4	392.5	2,008.8	2,008.8	-	590.2						Manufacture of wearing apparel; dressing and dyeing of fur
20	4	97	3,156.3	2,181.8	2,179.2	-	2.6	889.0	889.0	-	85.5						Manufacture of wood and of products of wood and cork, except furniture; manufacture of articles of straw and plaiting materials
21	3	465	32,187.2	27,492.5	15,392.5	12,100.0	-	4,450.0	4,000.0	450.0	244.7						Manufacture of paper and paper products
22	1	9	D	D	D	D	-	D	D	-	D						Publishing, printing and reproduction of recorded media
25	1	17	D	D	D	-	-	D	D	-	D						Manufacture of rubber and plastic products
26	20	917	47,878.3	37,014.2	35,835.0	1,174.2	5.0	10,080.4	7,958.6	2,121.8	783.6						Manufacture of other non-metallic mineral products
28																	Manufacture of fabricated metal products, except machinery and equipment
29	3	27	2,011.0	1,791.0	1,374.0	412.5	4.5	204.0	180.0	24.0	16.0						Manufacture of machinery and equipment n.e.c.
34	4	64	3,266.4	2,420.5	2,361.6	55.4	3.5	781.5	748.0	33.5	64.4						Manufacture of motor vehicles, trailers and semi-trailers
36	9	208	11,833.0	10,145.3	9,498.7	497.6	149.0	1,573.0	1,549.0	24.0	114.6						Manufacture of furniture; manufacturing n.e.c.
	16	881	17,824.3	16,655.3	16,138.5	249.5	267.4	887.0	882.0	5.0	282.0						

Note : D means disclosure prohibited.

หมายเหตุ : D หมายถึง ข้อมูลที่ไม่เปิดเผย

ตาราง 7 ค่าตอบแทนแรงงานในปี 2539 ชั้นยอดตามหมู่อุตสาหกรรม

Table 7 Remuneration in 1996 by Group of Industry

บาท/ปี (Baht/Year)

รหัส Code	จำนวน สถาน- ประกอบกิจ Number of Establishments	จำนวนลูกจ้าง Number of Employees	ค่าตอบแทนแรงงาน Remuneration										เงินที่สถานประกอบกิจการ จ่ายตามประเภทเงินเดือน Employer's Contribution to Social Security	15 Total	Group of Industry	
			ผู้ปฏิบัติงานที่มีกรรมสิทธิ์ Operatives					ผู้จ้างอื่น ๆ Other Employees								
			รวม Total	ค่าจ้าง Wages	ค่าล่วงเวลา Overtime	ผลประโยชน์ Benefits	รวม Total	ค่าจ้าง Wages	ค่าล่วงเวลา Overtime	ผลประโยชน์ Benefits	รวม Total	ค่าจ้าง Wages				ค่าล่วงเวลา Overtime
103		4,073	176,044.8	144,344.1	125,445.0	17,936.0	963.1	28,581.4	25,861.7	2,719.7	3,119.3			3,119.3	Total	
151		4	156	7,554.8	4,488.8	4,487.8	1.0	-	-	3,008.2	3,008.2	-	-	-	77.0	Production, processing and preservation of meat,
		2	48	D	D	D	D	-	-	D	D	-	-	D	-	fish, fruit, vegetables, oils and fats
152		139	7,198.5	4,609.6	4,445.3	147.3	117.0	1,908.5	1,908.5	-	-	-	-	-	680.4	Manufacture of dairy products
153		123	7,511.7	6,932.8	6,757.2	154.0	21.6	528.4	528.4	-	-	-	-	-	59.6	Manufacture of grain mill products, starches and starch products, and prepared animal foods
154		41	2,352.2	1,691.4	1,530.6	160.8	-	635.0	610.8	24.2	-	-	-	-	25.8	Manufacture of other food products
155		138	D	D	D	D	D	D	D	D	D	-	-	-	-	Manufacture of beverages
171		743	27,680.9	25,081.8	22,120.0	2,569.4	392.5	2,008.8	2,008.8	-	-	-	-	-	590.2	Spinning, weaving and finishing of textiles
181		28	D	D	D	D	-	D	D	-	-	-	-	-	-	Manufacture of wearing apparel, except fur apparel
201		69	1,670.3	1,328.9	1,326.2	-	2.6	324.0	324.0	-	-	-	-	-	17.5	Manufacture of wood, cork, straw and planting materials
202		3	D	D	D	D	-	-	-	-	-	-	-	-	-	Sawmilling and planing of wood
210		465	32,187.2	27,492.5	15,392.5	12,100.0	-	4,450.0	4,000.0	450.0	-	-	-	-	344.7	Manufacture of paper and paper products
222		9	D	D	D	D	D	D	D	D	-	-	-	-	-	Printing and service activities related to printing
252		17	D	D	D	D	-	D	D	-	-	-	-	-	-	Manufacture of plastic products
269		917	47,878.3	37,014.2	35,835.0	1,174.2	5.0	10,080.4	7,958.6	2,121.8	-	-	-	-	783.6	Manufacture of non-metallic mineral products n.e.c.
289		27	2,011.0	1,791.0	1,374.0	412.3	4.5	304.0	180.0	24.0	-	-	-	-	16.0	Manufacture of other fabricated metal products
291		29	D	D	D	D	-	D	D	-	-	-	-	-	-	activities to producers of fabricated metal products
292		35	1,774.4	1,220.5	1,161.6	55.4	3.5	531.5	498.0	33.5	-	-	-	-	22.4	Manufacture of general purpose machinery
342		193	8,213.0	6,525.3	5,698.7	477.6	149.0	1,573.0	1,549.0	24.0	-	-	-	-	114.6	Manufacture of special purpose machinery
343		15	D	D	D	D	-	-	-	-	-	-	-	-	-	Manufacture of bodies (coachwork) for motor vehicles; manufacture of trailers and semi-trailers
361		504	2,373.2	2,286.1	2,283.1	3.0	-	66.0	66.0	-	-	-	-	-	21.1	Manufacture of parts and accessories for motor vehicles and their engines
369		377	15,451.1	14,369.3	13,855.4	246.5	267.4	821.0	816.0	5.0	-	-	-	-	260.8	Manufacture of furniture
																Manufacturing n.e.c.

หมายเหตุ: D หมายถึง ข้อมูลที่ไม่เปิดเผย

Note: D means disclosure prohibited.

ตาราง 8 มูลค่าวัตถุดิบและวัสดุประกอบ และสินค้าคงเหลือต้นปีและปลายปี อุตสาหกรรมวัสดุก่อสร้าง
Table 8 Value of Stocks at the Beginning and the End of 1996 by Division of Industry

รหัส Code	หมวดอุตสาหกรรม Industry	จำนวน สถาน- ประกอบการ Number of Establishments	มูลค่า ณ ต้นปี 2539 At the Beginning of 1996					มูลค่า ณ ปลายปี 2539 At the End of 1996					สินค้าที่ซื้อจาก Division of Industry
			รวม Total	วัตถุดิบ และ วัสดุประกอบ Materials and Components	สินค้า ระหว่าง ผลิต Work in Progress	สินค้า สำเร็จรูป Finished Goods	สินค้าที่ซื้อ เข้ามา Resale	รวม Total	วัตถุดิบ และ วัสดุประกอบ Materials and Components	สินค้า ระหว่าง ผลิต Work in Progress	สินค้า สำเร็จรูป Finished Goods	สินค้าที่ซื้อ เข้ามา Resale	
1	2	3	4	5	6	7	8	9	10	11	12	13	14
	ยอดรวม	103	394,295.0	241,499.4	16,704.4	122,381.8	13,709.4	436,582.7	214,655.6	19,261.9	189,712.7	12,952.5	Total
13	การผลิตผลิตภัณฑ์อาหารและเครื่องดื่ม	28	194,036.9	135,367.3	413.0	56,226.6	2,010.0	255,381.0	141,391.6	80.2	113,671.8	237.4	Manufacture of food products and beverages
17	กระดาษพิมพ์	2	D	D	-	D	-	D	D	-	D	-	Manufacture of textiles
18	การผลิตเครื่องนุ่งห่ม การทำเครื่องนุ่งห่มและย้อมสีเส้นด้าย	12	346.5	236.5	100.0	10.0	-	206.3	51.3	-	155.0	-	Manufacture of wearing apparel, dressing and dyeing of fur
20	การผลิตไม้และผลิตภัณฑ์จากไม้และไม้เทียม ไม้เทียม ไม้เทียม และวัสดุเทียมอื่น ๆ	4	7,750.0	4,200.0	1,050.0	2,500.0	-	6,985.0	3,450.0	935.0	2,600.0	-	Manufacture of wood and of products of wood
21	การผลิตกระดาษและผลิตภัณฑ์กระดาษ	3	12,804.1	5,832.8	-	6,356.2	615.4	12,434.5	5,649.0	-	5,962.5	823.0	Manufacture of paper and paper products
22	การผลิตโพลีเอทิลีน การพิมพ์ และการทำเส้นใยสังเคราะห์	1	D	D	-	-	-	D	D	-	-	-	Publishing, printing and reproduction of recorded media
23	การผลิตผลิตภัณฑ์พลาสติก	1	D	D	D	-	-	D	D	-	-	-	Manufacture of rubber and plastic products
26	การผลิตผลิตภัณฑ์จากแร่โลหะ	20	47,879.5	18,885.5	10,909.0	17,970.0	115.0	49,310.9	11,939.0	16,297.0	17,990.7	3,084.2	Manufacture of other non-metallic mineral products
28	การผลิตผลิตภัณฑ์ที่มาจากโลหะประดิษฐ์ ยกเว้นเครื่องจักรและอุปกรณ์	3	5,478.0	5,378.0	-	-	100.0	2,500.4	2,000.4	-	-	500.0	Manufacture of fabricated metal products, except machinery and equipment
29	การผลิตเครื่องจักรและอุปกรณ์ที่มีได้แก่ประเภทที่ 31 ที่อื่น	4	7,796.0	2,250.0	1,000.0	700.0	3,846.0	5,780.0	2,600.0	1,000.0	380.0	1,600.0	Manufacture of machinery and equipment n.e.c.
34	การผลิตยานยนต์ รถจักรยาน และรถจักรยานยนต์	9	29,822.0	21,374.4	1,424.2	-	7,023.3	21,682.0	14,536.7	437.4	-	6,707.9	Manufacture of motor vehicles, trailers and semi-trailers
36	การผลิตเฟอร์นิเจอร์ ราวบันได วัสดุสิ่งทอ และวัสดุประเภทอื่น ๆ	16	48,624.1	26,562.6	1,638.2	20,423.4	-	38,578.3	18,241.0	512.3	19,825.0	-	Manufacture of furniture, manufacturing n.e.c.

หมายเหตุ : D หมายถึง ข้อมูลที่ไม่มีเปิดเผย

Note : D means disclosure prohibited.

ตาราง 8 มูลค่าวัตถุดิบและวัสดุประกอบ และสินค้าคงเหลือต้นปีและปลายปี จำนวนตามหมู่อุตสาหกรรม

Table 8 Value of Stocks at the Beginning and the End of 1996 by Group of Industry

(พันบาท In thousand baht)

รหัส Code	หมู่อุตสาหกรรม	จำนวน สถาน- ประกอบ Number of Establishments	มูลค่า ณ ต้นปี 2539 At the Beginning of 1996					มูลค่า ณ ปลายปี 2539 At the End of 1996					กลุ่ม Industry
			รวม Total	วัตถุดิบ และ วัสดุประกอบ Materials and Components	สินค้า ระหว่าง ผลิต Work in Progress	สินค้า สำเร็จรูป Finished Goods	สินค้าที่ จำหน่ายใน สภาพเดิม Goods for Resale	รวม Total	วัตถุดิบ และ วัสดุประกอบ Materials and Components	สินค้า ระหว่าง ผลิต Work in Progress	สินค้า สำเร็จรูป Finished Goods	สินค้าที่ จำหน่ายใน สภาพเดิม Goods for Resale	
1	2	3	4	5	6	7	8	9	10	11	12	13	14
	ยอดรวม	103	394,295.0	241,499.4	16,704.4	122,361.8	13,709.4	436,582.7	214,655.6	19,261.9	189,712.7	12,952.5	Total
151	การผลิต การประมง และการเก็บถนอมเนื้อสัตว์ สัตว์น้ำ ผลไม้ ผัก น้ำมัน และไขมัน	4	158,556.1	102,930.5	87.0	55,528.6	10.0	241,206.7	127,851.3	-	113,353.4	-	Production, processing and preservation of meat, fish, fruit, vegetables, oils and fats
152	ผลิตภัณฑ์ที่ทำจากนม	2	D	D	D	-	-	D	D	D	-	-	Manufacture of dairy products
153	การผลิตผลิตภัณฑ์ที่ใช้จากการไม่ใช้ยีสต์ สารสีและ ผลิตภัณฑ์จากสตาโร และอาหารสัตว์รสจืดรูป	9	30,582.8	30,007.8	-	575.0	-	11,385.2	11,120.8	-	227.0	37.4	Manufacture of grain mill products, starches and starch products, and prepared animal foods
154	การผลิตผลิตภัณฑ์อาหารอื่น ๆ	10	3,454.0	1,355.0	6.0	93.0	2,000.0	1,382.6	1,110.9	10.2	61.5	200.0	Manufacture of other food products
155	การผลิตเครื่องดื่ม	3	194.0	164.0	-	30.0	-	127.5	97.5	-	30.0	-	Manufacture of beverages
171	การปั่น การทอ และการแต่งสิ่งสิ่งทอ	2	D	D	-	D	-	D	D	-	D	-	Spinning, weaving and finishing of textiles
181	การผลิตเครื่องแต่งกาย ยกเว้นเครื่องแต่งกายที่มาจากขนสัตว์	12	346.5	236.5	100.0	10.0	-	206.3	51.3	-	155.0	-	Manufacture of wearing apparel, except fur apparel
201	การเย็บและการไถไม้	1	D	D	D	D	-	D	D	D	D	-	Sawmilling and planing of wood
202	การผลิตผลิตภัณฑ์จากไม้ ไม้ก๊อก ฟางและวัสดุถักสาน	3	2,050.0	2,000.0	50.0	-	-	-1,485.0	1,450.0	35.0	-	-	Manufacture of products of wood, cork, straw and plaiting materials
210	การผลิตกระดาษและผลิตภัณฑ์กระดาษ	3	12,804.1	5,832.8	-	6,356.2	615.1	12,434.5	5,649.0	-	5,962.5	823.0	Manufacture of paper and paper products
222	การพิมพ์ และกิจกรรมต้นแบบการบริการที่เกี่ยวข้องกับการพิมพ์	1	D	D	-	-	-	D	D	-	-	-	Printing and service activities related to printing
252	การผลิตผลิตภัณฑ์พลาสติก	1	D	D	D	D	-	D	D	-	-	-	Manufacture of plastic products
269	การผลิตผลิตภัณฑ์เครื่องโลหะ ซึ่งมีได้ประเภทไวน์กั้น	20	47,879.5	18,885.5	10,909.0	17,970.0	115.0	49,310.9	11,939.0	16,297.0	17,990.7	3,084.2	Manufacture of non-metallic mineral products n.e.c.
289	การผลิตผลิตภัณฑ์โลหะประเภทอื่น ๆ รวมทั้งกิจกรรมด้าน บริการแก่ผู้ผลิตผลิตภัณฑ์โลหะประดิษฐ์	3	5,478.0	5,378.0	-	-	100.0	2,500.4	2,000.4	-	-	500.0	Manufacture of other fabricated metal products; service activities to producers of fabricated metal products
291	การผลิตเครื่องจักรที่ใช้งานทั่วไป	1	D	D	D	D	-	D	D	D	-	-	Manufacture of general purpose machinery
292	การผลิตเครื่องจักรที่ใช้งานเฉพาะอย่าง	3	4,796.0	250.0	-	700.0	3,846.0	2,780.0	600.0	-	580.0	1,600.0	Manufacture of special purpose machinery

ตาราง 8 มูลค่าวัสดุประกอบและวัสดุคงเหลือต้นปีและปลายปี ฉุกเฉินตามหมู่อุตสาหกรรม (ต่อ)
Table 8 Value of Stocks at the Beginning and the End of 1996 by Group of Industry (Contd.)

รหัส Code	หมู่อุตสาหกรรม Number of Establishments	มูลค่า ณ ต้นปี 2539 At the Beginning of 1996				มูลค่า ณ ปลายปี 2539 At the End of 1996				กลุ่มอุตสาหกรรม Group of Industry			
		จำนวน สถาน- ประกอบ การ Total	รวม รวม รวม	สินค้า ระหว่าง ผลิต Work in Progress	สินค้า สำเร็จรูป Finished Goods	สินค้า คงเหลือ Resale Goods	วัสดุ ประกอบ Materials and Components	และ วัสดุ ประกอบ Work in Progress	สินค้า สำเร็จรูป Finished Goods		สินค้า คงเหลือ Resale Goods		
1	2	3	4	5	6	7	8	9	10	11	12	13	14
342	การผลิตตัวถัง (Coachwork) สำหรับยานยนต์ รวมทั้งการผลิตรถพ่วงและรถบรรทุกพ่วง	8	29,442.0	21,354.4	1,424.2	-	6,663.3	21,667.0	14,531.7	437.4	-	6,697.9	Manufacture of bodies (coachwork) for motor vehicles; manufacture of trailers and semi-trailers
343	การผลิตชิ้นส่วนประกอบ และอุปกรณ์ประกอบ สำหรับยานยนต์ และเครื่องยนต์	1	D	D	-	-	D	D	D	-	-	D	Manufacture of parts and accessories for motor vehicles and their engines
361	การผลิตเฟอร์นิเจอร์	5	4,635.1	2,608.6	338.2	1,688.4	-	7,516.0	6,568.7	162.3	785.0	-	Manufacture of furniture
369	การผลิต สิ่งมีค่าได้แก่ประเภทอื่นที่อื่น	11	43,989.0	23,954.0	1,300.0	18,755.0	-	31,062.3	11,672.3	350.0	19,040.0	-	Manufacturing n.e.c.

หมายเหตุ : D หมายถึง ค่าคงเหลือที่ไม่เป็นผล

Note : D means disclosure prohibited

ตาราง 9 ส่วนเปลี่ยนแปลงของมูลค่าวัตถุดิบและวัสดุประกอบ และสินค้าคงเหลือในปี 2539 จำนวนตามหมวดอุตสาหกรรม

Table 9 Change in Value of Stocks in 1996 by Division of Industry

รหัส Code	หมายเลขอุตสาหกรรม Number of Establishments	จำนวน Total	ส่วนเปลี่ยนแปลงของมูลค่าวัตถุดิบและวัสดุประกอบ และสินค้าคงเหลือ Change in Value of Stocks				สินค้า สำเร็จรูป Finished Goods	สินค้าที่ซื้อ เข้ามาในสภาพเดิม Goods for Resale	Division of Industry
			รวม Total	วัตถุดิบและ วัสดุประกอบ Materials and Components	สินค้าระหว่าง ผลิต Work in Progress	สินค้า สำเร็จรูป Finished Goods			
		103	42,287.7	-26,843.8	2,557.5	67,330.9	-756.9	Total	
15	อาหารผลิตภัณฑ์อาหารและเครื่องดื่ม	28	61,344.1	6,024.3	-352.8	57,445.2	-1,772.6	Manufacture of food products and beverages	
17	การผลิสิ่งทอ	2	D	D	-	D	-	Manufacture of textiles	
18	การผลิตเครื่องสำอาง รวมทั้งการตกแต่งและย้อมสีขนสัตว์	12	-140.1	-185.1	-100.0	145.0	-	Manufacture of wearing apparels; dressing and dyeing of fur	
20	การผลิตไม้และผลิตภัณฑ์ไม้และไม้ก๊อก ยกเว้นเฟอร์นิเจอร์ รวมทั้งการผลิตสิ่งของที่ทำจากฟาง และ วัสดุกระดาษอื่น ๆ	4	-765.0	-750.0	-115.0	100.0	-	Manufacture of wood and of products of wood and cork, except furniture; manufacture of articles of straw and plaiting materials	
21	การผลิตกระดาษและผลิตภัณฑ์กระดาษ	3	-369.6	-183.8	-	-393.7	207.9	Manufacture of paper and paper products	
22	การพิมพ์โฆษณา การพิมพ์ และการทำสำเนาสื่อบันทึก	1	D	D	-	-	-	Publishing, printing and reproduction of recorded media	
25	การผลิตผลิตภัณฑ์พลาสติก	1	D	D	D	-	-	Manufacture of rubber and plastic products	
26	การผลิตผลิตภัณฑ์จากแร่ใยหิน	20	1,431.4	-6,946.5	5,388.0	20.7	2,969.2	Manufacture of other non-metallic mineral products	
28	การผลิตผลิตภัณฑ์ที่ทำจากโลหะและเครื่องจักร และอุปกรณ์	3	-2,977.6	-3,377.6	-	-	400.0	Manufacture of fabricated metal products, except machinery and equipment	
29	การผลิตเครื่องจักรและอุปกรณ์ ซึ่งมีได้จัดประเภทไว้ในที่อื่น	4	-2,016.0	350.0	-	-120.0	-2,246.0	Manufacture of machinery and equipment n.e.c.	
34	การผลิตยานยนต์ รถพ่วง และรถกึ่งพ่วง	9	-8,140.0	-6,837.8	-986.8	-	-315.4	Manufacture of motor vehicles, trailers and semi-trailers	
36	การผลิตเฟอร์นิเจอร์ รวมทั้งการผลิตซึ่งมิได้จัดประเภทไว้ในที่อื่น	16	-10,045.8	-8,321.6	-1,125.9	-598.4	-	Manufacture of furniture; manufacturing n.e.c.	

Note : D means disclosure prohibited.

หมายเหตุ : D หมายถึง ข้อมูลที่ไม่เปิดเผย

ตาราง 9 ส่วนเปลี่ยนแปลงของมูลค่าวัตถุดิบและวัสดุประกอบ และสินค้าคงเหลือในปี 2539 จำแนกตามหมู่อุตสาหกรรม

Table 9 Change in Value of Stocks in 1996 by Group of Industry

รหัส Code	หมู่อุตสาหกรรม Number of Establishments	จำนวน Total	ส่วนเปลี่ยนแปลงของมูลค่าวัตถุดิบและวัสดุประกอบ และสินค้าคงเหลือ Change in Value of Stocks					Total	Group of Industry
			รวม Materials and Components	วัตถุดิบและ วัสดุประกอบ Work in Progress	สินค้า สำเร็จรูป Finished Goods	สินค้าที่ซื้อ จำหน่ายในสหภาพ การค้า Goods for Resale	สินค้าที่ซื้อ จำหน่ายในสหภาพ การค้า Goods for Resale		
1	2	3	4	5	6	7	8	9	
	ยอกรรม	103	42,287.7	-26,843.8	2,557.5	67,330.9	-756.9	Total	
151	การผลิต การแปรรูป และการเก็บถนอมเนื้อสัตว์ สัตว์น้ำ ผลไม้ ผัก น้ำมัน และไขมัน	4	82,650.5	24,922.8	-87.0	57,824.7	-10.0	Production, processing and preservation of meat, fish, fruit, vegetables, oils and fats	
152	ผลิตภัณฑ์ที่ได้ออกมา	2	D	D	D	-	-	Manufacture of dairy products	
153	การผลิตผลิตภัณฑ์ที่ได้จากการไม่ใช้ยีสซ์ สตาร์ชและ ผลิตภัณฑ์จากสตาร์ช และอาหารสัตว์สำเร็จรูป	9	-19,197.6	-18,886.9	-	-348.0	37.4	Manufacture of grain mill products, starches and starch products, and prepared animal feeds	
154	การผลิตผลิตภัณฑ์อาหารอื่น ๆ	10	-2,071.4	-244.1	4.2	-31.5	-1,800.0	Manufacture of other food products	
155	การผลิตเครื่องดื่ม	3	-66.5	-66.5	-	-	-	Manufacture of beverages	
171	การปั่น การทอ และการแต่งสำเร็จงา	2	D	D	-	D	-	Spinning, weaving and finishing of textiles	
181	การผลิตเครื่องแต่งกาย ยกเว้นเครื่องแต่งกายที่ทำจากขนสัตว์	12	-140.1	-185.1	-100.0	145.0	-	Manufacture of wearing apparel, except fur apparel	
201	การเลื่อยไม้และการไสไม้	1	D	D	D	D	-	Sawmilling and planing of wood	
202	การผลิตผลิตภัณฑ์จากไม้ ไม้กลัด ฟางและวัสดุประสาน	3	-565.0	-550.0	-15.0	-	-	Manufacture of products of wood, cork, straw and plaiting materials	
210	การผลิตกระดาษและผลิตภัณฑ์กระดาษ	3	-369.6	-183.8	-	-393.7	207.9	Manufacture of paper and paper products	
222	การพิมพ์ และกิจการรับดำเนินการที่เกี่ยวข้องกับการพิมพ์	1	D	D	-	-	-	Printing and service activities related to printing	
252	การผลิตผลิตภัณฑ์พลาสติก	1	D	D	D	-	-	Manufacture of plastic products	
269	การผลิตผลิตภัณฑ์แร่ โลหะ ซึ่งมีได้จัดประเภทไว้ในที่อื่น	20	1,431.4	-6,946.5	5,388.0	20.7	2,969.2	Manufacture of non-metallic mineral products n.e.c.	
289	การผลิตผลิตภัณฑ์โลหะประดิษฐ์อื่น ๆ รวมทั้งกิจกรรมด้าน บริการแก่ผู้ผลิตผลิตภัณฑ์โลหะประดิษฐ์	3	-2,977.6	-3,377.6	-	-	400.0	Manufacture of other fabricated metal products; service activities to producers of fabricated metal products	
291	การผลิตเครื่องจักรที่ใช้งานทั่วไป	1	-	-	-	-	-	Manufacture of general purpose machinery	

ตาราง 9 ส่วนเปลี่ยนแปลงของมูลค่าวัตถุดิบและวัสดุประกอบ และสินค้าคงเหลือในปี 2539 จำนวนตามหมู่อุตสาหกรรม (ต่อ)

Table 9 Change in Value of Stocks in 1996 by Group of Industry (Contd.)

(พันบาท In thousand Baht)

รหัส Code	หมู่อุตสาหกรรม	จำนวน สถานประกอบการ Number of Establishments	ส่วนเปลี่ยนแปลงของมูลค่าวัตถุดิบและวัสดุประกอบ และสินค้าคงเหลือ (Change in Value of Stocks)					สินค้าคงเหลือ จำหน่ายในสหภาพ Goods for Resale	Group of Industry
			รวม Total	วัตถุดิบและ วัสดุประกอบ Materials	สินค้าระหว่าง ผลิต Work in Progress	สินค้า สำเร็จรูป Finished Goods	สินค้าที่ซื้อ มา		
			4	5	6	7	8	9	
292	การผลิตเครื่องจักรที่ใช้เฉพาะอย่าง	3	-2,016.0	350.0	-	-120.0	-2,246.0	Manufacture of special purpose machinery	
342	การผลิตตัวถัง (Coachwork) สำหรับยานยนต์ รวมทั้งการผลิตรถพ่วงและรถอู่รถพ่วง	8	-7,775.0	-6,822.8	-986.8	-	34.6	Manufacture of bodies (coachwork) for motor vehicles; manufacture of trailers and semi-trailers	
343	การผลิตส่วนประกอบ และอุปกรณ์ประกอบ สำหรับยานยนต์	1	D	D	-	-	D	Manufacture of parts and accessories for motor vehicles and their engines	
361	การผลิตเฟอร์นิเจอร์	5	2,880.9	3,960.1	-175.9	-903.4	-	Manufacture of furniture	
369	การผลิต ซิงค์ที่ได้จากระเบิดไฟในที่ดิน	11	-12,926.7	-12,281.7	-950.0	305.0	-	Manufacturing n.e.c.	

หมายเหตุ : D หมายถึง ตัวเลขที่ไม่เปิดเผย

Note : D means disclosure prohibited.

ตาราง 10 ค่าใช้จ่ายทั้งสิ้นของสถานประกอบการอุตสาหกรรมผลิตในปี 2539 อันแนกตามหมวดอุตสาหกรรม

Table 10 Total Expenses of Manufacturing Establishments in 1996 by Division of Industry

(พันบาท In thousand baht)

รหัส Code	หมวดอุตสาหกรรม	จำนวน สถาน- ประกอบการ Number of Establishments	ประเภทของค่าใช้จ่าย Type of Expense												Division of Industry
			จำนวนรวม Total	ค่าซื้อวัสดุ และ วัสดุประกอบ Purchase of Materials and Components	ค่าใช้จ่าย ในการผลิต Cost of Industrial Services	ค่าซื้อสินค้า ที่ซื้อจากร้าน ในสหภาพ Purchase of Goods for Retail	ค่าจ้างเหมาช่าง สถานประกอบการ อื่นผลิตสินค้าให้ Cost of Contract and Commission Work	ค่าซื้อ ในการขาย Sales Expense	ค่าซื้อ ในการบริหาร/ ดำเนินงาน Administrative Expense	ค่าซื้อ อื่น ๆ Other Expense	9	10	11	12	
	ยอดรวม	103	1,958,820.2	1,440,828.1	88,727.7	61,658.1	340.0	39,304.8	263,296.3	64,665.1	64,665.1	Total			
15	การผลิตผลิตภัณฑ์อาหารและเครื่องดื่ม	28	876,899.9	727,610.8	51,509.6	4,092.0	100.0	16,336.8	69,921.4	7,329.3	7,329.3	Manufacture of food products and beverages			
17	การผลิตสิ่งทอ	2	D	D	D	-	-	D	D	D	D	Manufacture of textiles			
18	การผลิตเครื่องแต่งกาย รวมทั้งการตกแต่งและย้อมสีขนสัตว์	12	43,416.2	33,607.6	2,245.7	2,000.0	-	50.4	5,403.7	108.8	108.8	Manufacture of wearing apparel; dressing and dyeing of fur			
20	การผลิตไม้และผลิตภัณฑ์จากไม้และไม้กอก ยกเว้นเฟอร์นิเจอร์	4	20,197.9	13,643.0	1,981.3	-	-	169.1	1,098.0	3,306.6	3,306.6	Manufacture of wood and of products of wood			
	รวมทั้งการผลิตของที่ทำจากฟาง และวัสดุจากสานอื่น ๆ											and cork, except furniture; manufacture of articles of straw and plaiting materials			
21	การผลิตกระดาษและผลิตภัณฑ์กระดาษ	3	77,466.5	39,138.8	6,576.1	615.1	-	2,289.8	15,915.3	12,931.4	12,931.4	Manufacture of paper and paper products			
22	การพิมพ์โฆษณา การพิมพ์ และการทำเส้นเชื่อมบ่งที่	1	D	D	D	-	-	D	D	D	D	Publishing, printing and reproduction of recorded media			
25	การผลิตผลิตภัณฑ์พลาสติก	1	D	D	D	-	-	D	D	D	D	Manufacture of rubber and plastic products			
26	การผลิตผลิตภัณฑ์จากแร่โลหะ	20	399,649.3	252,150.9	13,762.5	5,105.0	-	13,823.7	90,949.4	23,857.8	23,857.8	Manufacture of other non-metallic mineral products			
28	การผลิตผลิตภัณฑ์ที่ทำจากโลหะประดิษฐ์ ยกเว้นเครื่องจักรและอุปกรณ์	3	5,091.0	1,451.4	224.0	580.0	-	39.0	2,608.6	188.0	188.0	Manufacture of fabricated metal products, except machinery and equipment			
29	การผลิตเครื่องจักรและอุปกรณ์ ซึ่งมิได้จัดประเภทไว้ในที่อื่น	4	34,794.9	14,269.3	203.0	3,846.0	240.0	356.2	9,116.9	6,763.6	6,763.6	Manufacture of machinery and equipment n.e.c.			
34	การผลิตยานยนต์ รถพ่วง และรถจักรยานยนต์	9	93,744.8	24,367.3	6,504.7	45,420.0	-	1,125.0	16,101.2	226.7	226.7	Manufacture of motor vehicles, trailers and semi-trailers			
36	การผลิตเฟอร์นิเจอร์ รวมทั้งการผลิตซึ่งมิได้จัดประเภทไว้ในที่อื่น	16	353,742.2	299,595.7	2,608.9	-	-	4,020.8	37,652.6	9,864.1	9,864.1	Manufacture of furniture; manufacturing n.e.c.			

Note: D means disclosure prohibited.

หมายเหตุ: D หมายถึง ตัวเลขที่ไม่เปิดเผย

ตาราง 10 ค่าใช้จ่ายทั้งสิ้นของสถานประกอบการอุตสาหกรรมผลิตในปี 2539 จำแนกตามหมู่อุตสาหกรรม
Table 10 Total Expenses of Manufacturing Establishments in 1996 by Group of Industry

รหัส Code	หมู่อุตสาหกรรม Industry	จำนวน สถาน- ประกอบ Number of Establishments	ประเภทของค่าใช้จ่าย Type of Expense												รวม Total	กลุ่มอุตสาหกรรม Group of Industry	
			ค่าซื้อวัตถุดิบ และ วัสดุประกอบ Purchase of Materials and Components	ค่าใช้จ่าย ในการผลิต Cost of Industrial Services	ค่าจ้างเหมาช่างให้ สถานประกอบการ อื่นผลิตสินค้าให้ Cost of Contract and Commission Work	ค่าซื้อสินค้า ที่ซื้อมาจำหน่าย ในสภาพเดิม Purchase of Goods for Resale	ค่าจ้างขาย ในการขาย Sales Expense	ค่าใช้จ่าย ในการบริหาร/ ดำเนินงาน Administrative Expense	ค่าใช้จ่าย อื่น ๆ Other Expense	10	11	12					
	ยอดรวม	103	1,958,820.2	1,440,828.1	88,727.7	61,658.1	340.0	39,304.8	263,296.3	64,665.1							
151	การผลิต การแปรรูป และการเก็บถนอมเนื้อสัตว์ สัตว์น้ำ ผลไม้ ผัก มันฝรั่ง และไข่	4	760,346.9	664,709.5	39,278.8	-	-	12,012.0	38,209.7	6,136.9							Production, processing and preservation of meat, fish, fruit, vegetables, oils and fats
152	ผลิตภัณฑ์ที่ทำจากนม	2	D	D	D	-	-	D	D	D							Manufacture of dairy products
153	การผลิตผลิตภัณฑ์ที่ได้ออกมาไม่-มีแอลกอฮอล์ และเครื่องดื่ม	9	65,719.2	45,098.7	3,137.7	2,067.0	-	3,640.8	11,584.8	190.2							Manufacture of grain mill products, starches and starch products, and prepared animal feeds
154	การผลิตผลิตภัณฑ์อาหารอื่น ๆ	10	25,684.7	6,388.1	5,675.1	2,025.0	100.0	386.0	10,775.9	334.5							Manufacture of other food products
155	การผลิตเครื่องดื่ม	3	13,395.9	8,510.4	1,368.0	-	-	278.0	3,024.5	215.0							Manufacture of beverages
171	การปั่น การทอ และการแต่งสำเร็จสิ่งทอ	2	D	D	D	-	-	D	D	D							Spinning, weaving and finishing of textiles
181	การผลิตเครื่องแต่งกาย ยกเว้นเครื่องแต่งกายที่ทำจากขนสัตว์	12	43,416.2	33,607.6	2,245.7	2,000.0	-	50.4	5,403.7	108.8							Manufacture of wearing apparel, except fur apparel
201	การเย็บไม้และการไสไม้	1	D	D	D	-	-	D	D	D							Sawmilling and planing of wood
202	การผลิตผลิตภัณฑ์จากไม้ ไม้ก๊อก ฟางและวัสดุจากสาน	3	9,452.2	8,643.0	188.0	-	-	165.1	408.4	47.7							Manufacture of products of wood, cork, straw and plaiting materials
210	การผลิตกระดาษและผลิตภัณฑ์กระดาษ	3	77,466.5	39,138.8	6,576.1	615.1	-	2,289.8	15,915.3	12,931.4							Manufacture of paper and paper products
222	การพิมพ์ และกิจกรรมด้านบริการที่เกี่ยวข้องกับการพิมพ์	1	D	D	D	-	-	D	D	D							Printing and service activities related to printing
252	การผลิตผลิตภัณฑ์พลาสติก	1	D	D	D	-	-	D	D	D							Manufacture of plastic products
269	การผลิตผลิตภัณฑ์โลหะ ซึ่งมีได้จัดประเภทไว้ในที่อื่น	20	399,649.3	252,150.9	13,762.5	5,105.0	-	13,823.7	90,949.4	23,857.8							Manufacture of non-metallic mineral products n.e.c.
289	การผลิตผลิตภัณฑ์โลหะประดิษฐ์อื่น ๆ รวมทั้งกิจกรรมด้าน บริการแก่ผู้ผลิตผลิตภัณฑ์โลหะประดิษฐ์	3	5,091.0	1,451.4	224.0	580.0	-	39.0	2,608.6	188.0							Manufacture of other fabricated metal products, service activities to producers of fabricated metal products
291	การผลิตเครื่องจักรที่ใช้กันทั่วไป	1	D	D	D	-	-	D	D	D							Manufacture of general purpose machinery

ตาราง 10 ค่าใช้จ่ายทั้งสิ้นของสถานประกอบการอุตสาหกรรมผลิตในปี 2539 จำแนกตามหมู่อุตสาหกรรม (ต่อ)
Table 10 Total Expenses of Manufacturing Establishments in 1996 by Group of Industry (Contd.)

(หน่วย: ล้านบาท)

รหัส (Code)	หมู่อุตสาหกรรม	จำนวน สถาน- ประกอบกร Number of Establishments	ประเภทของค่าใช้จ่าย Type of Expense												Group of Industry
			รวม Total	ค่าซื้อวัตถุดิบ และ วัสดุประกอบ Purchase of Materials and Components	ค่าใช้จ่าย ในการผลิต Cost of Industrial Services	ค่าจ้างหน้า ที่ซื้อเข้ามา ในสภาพเดิม Purchase of Goods for Resale	ค่าจ้างหน้า ส่งมอบการ อันหลังคืน Cost of Contract and Commission Work	ค่าจ้าง ในการขาย Sales Expense	ค่าจ้าง ในการบริหาร ดำเนินงาน Administrative Expense	ค่าใช้จ่าย อื่นๆ Other Expense	8	9	10	11	
292	การผลิตเครื่องจักรที่ใช้เฉพาะอย่าง	3	15,277.9	8,269.3	123.0	3,846.0	240.0	106.2	2,296.9	396.6					Manufacture of special purpose machinery
342	การผลิตตัวถัง (Coachwork) สำหรับยานยนต์ รวมถึงการผลิต รถพ่วงและรถถังหุ้ม	8	91,493.7	23,967.3	6,423.9	45,000.0	-	1,083.0	14,814.4	205.2					Manufacture of bodies (coachwork) for motor vehicles; manufacture of trailers and semi-trailers
343	การผลิตส่วนประกอบและอุปกรณ์ประกอบ สำหรับยานยนต์ และเครื่องยนต์	1	D	D	D	D	-	D	D	D					Manufacture of parts and accessories for motor vehicles and their engines
361	การผลิตเฟอร์นิเจอร์	5	42,788.0	25,195.7	818.9	-	-	753.8	7,950.1	8,069.5					Manufacture of furniture
369	การผลิต ซึ่งมีได้แก่ประเภทอื่นที่ระบุไว้ข้างต้น	11	310,954.1	274,400.0	1,790.0	-	-	3,267.0	39,702.5	1,794.6					Manufacturing n.e.c.

หมายเหตุ : D หมายถึง ตัวเลขที่ไม่เปิดเผย

Note : D means disclosure prohibited.

ตาราง 11 มูลค่าผลิตภัณฑ์และรายรับของสถานประกอบการอุตสาหกรรมผลิตในปี 2539 จำแนกตามหมวดอุตสาหกรรม

Table 11 Total Receipts of Manufacturing Establishments in 1996 by Division of Industry

(พันบาท In thousand baht)

รหัส Code	หมวดอุตสาหกรรม Sector	จำนวน สถานประกอบการ Number of Establishments	ประเภทของรายรับ Type of Receipts										Division of Industry		
			รวม Total	มูลค่าขายผลิต Sales of Goods Produced	รายรับจากการขายสินค้า ที่ซื้อเข้ามา ในสภาพเดิม Sales of Goods for Resale	รายรับจากการ รับจ้างทำกร ผลิตสินค้าให้บริกา Receipts from Contract and Commission Work	รายรับอื่น ๆ Other Receipts	เงินอุดหนุน จากหน่วยงานของรัฐ Government's Subsidy	8	9	10	Total			
			103	2,175,413.1	2,093,089.6	68,019.4	7,131.4	7,120.2	52.5						
	ขุดครวณ														
15	การผลิตผลิตภัณฑ์อาหารและเครื่องดื่ม		28	828,353.8	824,454.2	3,869.6	-	30.0	-	-	-	-	-	-	Manufacture of food products and beverages
17	การผลิตสิ่งทอ		2	D	D	-	-	D	-	-	-	-	-	-	Manufacture of textiles
18	การผลิตเครื่องแต่งกาย รวมทั้งการตกแต่งและย้อมสีเส้นด้าย		12	58,208.6	56,224.7	800.0	760.0	393.9	30.0	-	-	-	-	-	Manufacture of wearing apparel, dressing and dyeing of fur
20	การผลิตไม้และผลิตภัณฑ์จากไม้และไม้ก๊อก ภาชนะฟอรัมิเนียม รวมทั้งการผลิตสิ่งของที่ทำจากฟาง และวัสดุพลาสติกอื่น ๆ		4	34,779.0	34,756.5	-	-	-	22.5	-	-	-	-	-	Manufacture of wood and of products of wood and cork, except furniture; manufacture of articles of straw and plaiting materials
21	การผลิตกระดาษและผลิตภัณฑ์กระดาษ		3	89,341.4	85,197.7	1,224.0	-	2,919.7	-	-	-	-	-	-	Manufacture of paper and paper products
22	การพิมพ์โฆษณา การพิมพ์ และการทำสำเนาสื่อมวลชน		1	D	D	-	-	D	-	-	-	-	-	-	Publishing, printing and reproduction of recorded media
25	การผลิตผลิตภัณฑ์ยางและพลาสติก		1	D	D	-	-	-	-	-	-	-	-	-	Manufacture of rubber and plastic products
26	การผลิตผลิตภัณฑ์จากแร่โลหะ		20	502,698.3	496,283.3	2,755.8	3,000.0	659.2	-	-	-	-	-	-	Manufacture of other non-metallic mineral products
28	การผลิตผลิตภัณฑ์ที่ทำจากโลหะประเภทอื่น ยกเว้นเครื่องจักรและอุปกรณ์		3	13,326.4	11,741.2	420.0	960.3	205.0	-	-	-	-	-	-	Manufacture of fabricated metal products, except machinery and equipment
29	การผลิตเครื่องจักรและอุปกรณ์ ซึ่งมีได้จัดประเภทไว้ในที่อื่น		4	52,273.7	45,743.7	6,500.0	-	30.0	-	-	-	-	-	-	Manufacture of machinery and equipment n.e.c.
34	การผลิตยานยนต์ รถพ่วง และรถจักรยานยนต์		9	128,896.8	73,698.8	52,450.0	1,351.1	1,396.8	-	-	-	-	-	-	Manufacture of motor vehicles, trailers and semi-trailers
36	การผลิตเฟอร์นิเจอร์ รวมทั้งการผลิตซึ่งมิได้จัดประเภทไว้ในที่อื่น		16	411,094.5	409,132.5	-	1,060.0	902.0	-	-	-	-	-	-	Manufacture of furniture; manufacturing n.e.c.

หมายเหตุ : D หมายถึง ตัวเลขที่ไม่ได้เผย

Note : D means disclosure prohibited.

ตาราง 11 มูลค่าผลิตภัณฑ์และรายรับของสถานประกอบการอุตสาหกรรมในปี 2539 จำแนกตามหมู่อุตสาหกรรม
Table 11 Total Receipts of Manufacturing Establishments in 1996 by Group of Industry

(พันบาท) (in thousand baht)

รหัส Code	หมู่อุตสาหกรรม Establishments	จำนวน Number of	ประเภทของรายรับ Type of Receipts							9	10	Total	Group of Industry
			รวม Total	มูลค่าขายผลิต Sales of Goods Produced	ขายปลีก Sales of Goods for Resale	ที่ซื้อเข้ามาขาย ในสภาพเดิม Receipts from Contract and Commission Work	รับเข้ามาบริการ ผลิตภัณฑ์ให้บริการ Receipts from Contract and Commission Work	รับเข้ามาบริการ Other Receipts	เงินอุดหนุน จากหน่วยงานของรัฐ Government's Subsidy				
		3	4	5	6	7	8	9	10	Total	Group of Industry		
	ขงกรวม	103	2,175,413.1	2,093,089.6	68,019.4	7,131.4	7,120.2	52.5					
151	การผลิต การแปรรูป และถนอมเก็บเนื้อสัตว์ สัตว์น้ำ ผลไม้ ผัก น้ำมัน และไขมัน	4	674,767.7	674,767.7	-	-	-	-	-	-	-	Production, processing and preservation of meat, fish, fruit, vegetables, oils and fats	
152	ผลิตภัณฑ์ขนมปังได้ขบวนการ	2	D	D	-	-	-	-	-	-	-	Manufacture of dairy products	
153	การผลิตผลิตภัณฑ์ที่ได้จากการ หมัก-สียีสต์ยีสต์ และยีสต์และ ผลิตภัณฑ์จากยีสต์ และอาหารสัตว์สำเร็จรูป	9	87,315.5	85,285.9	2,029.6	-	-	-	-	-	-	Manufacture of grain mill products, starches and starch products, and prepared animal feeds	
154	การผลิตผลิตภัณฑ์อาหารอื่น ๆ	10	31,993.1	30,153.1	1,840.0	-	-	-	-	-	-	Manufacture of other food products	
155	การผลิตเครื่องดื่ม	3	21,017.4	20,987.4	-	-	30.0	-	-	-	-	Manufacture of beverages	
171	การปั่น การทอ และการแต่งเส้นสิ่งทอ	2	D	D	-	-	D	-	-	-	-	Spinning, weaving and finishing of textiles	
181	การผลิตเครื่องแต่งกาย ยกเว้นเครื่องแต่งกายที่ทำจากขนสัตว์	12	58,208.6	56,224.7	800.0	760.0	393.9	-	-	-	30.0	Manufacture of wearing apparel, except fur apparel	
201	การเลื่อยไม้และการไสไม้	1	D	D	-	-	-	-	-	-	-	Sawmilling and planing of wood	
202	การผลิตผลิตภัณฑ์จากไม้ ไม้ก๊อก ฟาง และวัสดุเทียม	3	11,979.0	11,956.5	-	-	-	-	-	-	22.5	Manufacture of products of wood, cork, straw and plaiting materials	
210	การผลิตกระดาษและผลิตภัณฑ์กระดาษ	3	89,341.4	85,197.7	1,224.0	-	2,919.7	-	-	-	-	Manufacture of paper and paper products	
222	การพิมพ์ และการจอร์รบนเส้นการบริการที่เกี่ยวข้องกับการพิมพ์	1	D	D	-	-	D	-	-	-	-	Printing and service activities related to printing	
252	การผลิตผลิตภัณฑ์พลาสติก	1	D	D	-	-	-	-	-	-	-	Manufacture of plastic products	
269	การผลิตผลิตภัณฑ์แร่โลหะ ซึ่งมีได้ชื่อประเภทไว้ในที่อื่น	20	502,698.3	496,283.3	2,755.8	3,000.0	659.2	-	-	-	-	Manufacture of non-metallic mineral products n.e.c.	
289	การผลิตผลิตภัณฑ์โลหะประดิษฐ์อื่น ๆ รวมทั้งกิจกรรมด้าน บริการแก่ผู้ผลิตผลิตภัณฑ์โลหะประดิษฐ์	3	13,326.4	11,741.2	420.0	960.3	205.0	-	-	-	-	Manufacture of other fabricated metal products; service activities to producers of fabricated metal products	
291	การผลิตเครื่องจักรที่ใช้เงินทั่วไป	1	D	D	-	-	-	-	-	-	-	Manufacture of general purpose machinery	

ตาราง II มูลค่าผลิตภัณฑ์ระหว่างสถานประกอบการอุตสาหกรรมผลิตในปี 2539 จำแนกตามหมู่อุตสาหกรรม (ต่อ)

Table II Total Receipts of Manufacturing Establishments in 1996 by Group of Industry (Contd.)

รหัส Code	หมู่อุตสาหกรรม	จำนวน สถานประกอบการ Number of Establishments	ประเภทการรับ Type of Receipts										Group of Industry			
			รวม Total	มูลค่าขายผลิต Sales of Goods Produced	ขายปลีก Wholesale	ขายส่ง Retail	ขายปลีก ในสถาน Sales of Goods for Resale	รับซื้อ ในสถาน Sales of Goods for Resale	รับซื้อ ในสถาน Sales of Goods for Resale	รับซื้อ ในสถาน Sales of Goods for Resale	รับซื้อ ในสถาน Sales of Goods for Resale	รับซื้อ ในสถาน Sales of Goods for Resale		เงินอุดหนุน Government's Subsidy		
3	4	5	6	7	8	9	10	11	12	13	14	15				
292	การผลิตเครื่องจักรที่ใช้เฉพาะอย่าง	3	24,273.7	17,743.7	6,500.0	-	30.0	-	-	-	-	-	-	-	-	Manufacture of special purpose machinery
342	การผลิตตัวถัง (Coachwork) สำหรับรถยนต์รวมทั้งการผลิตรถพ่วงและรถกึ่งพ่วง	8	125,596.8	70,698.8	52,150.0	1,351.1	1,396.8	-	-	-	-	-	-	-	-	Manufacture of bodies (coachwork) for motor vehicles; manufacture of trailers and semi-trailers
343	การผลิตส่วนประกอบและอุปกรณ์ประกอบสำหรับยานยนต์และเครื่องยนต์	1	D	D	D	-	-	-	-	-	-	-	-	-	-	Manufacture of parts and accessories for motor vehicles and their engines
361	การผลิตเฟอร์นิเจอร์	5	49,022.5	48,772.5	-	-	250.0	-	-	-	-	-	-	-	-	Manufacture of furniture
369	การผลิตซึ่งมีผลิตภัณฑ์อื่น	11	362,072.0	360,360.0	-	1,060.0	652.0	-	-	-	-	-	-	-	-	Manufacturing n.e.c.

หมายเหตุ : D หมายถึง ตัวเลขที่ไม่เปิดเผย

Note : D means disclosure prohibited

ตาราง 12 มูลค่าตามบัญชีของสินทรัพย์ถาวรและค่าเสื่อมมูลค่าในปี 2539 และส่วนเปลี่ยนแปลงของสินทรัพย์ถาวรและค่าเสื่อมมูลค่าในปี 2539 อันแนกตามหมวดอุตสาหกรรม

Table 12 Book Value of Fixed Assets as of December 31, 1996, Gross Additions to Fixed Assets and Depreciation for Fixed Assets in 1996 by Division of Industry

(พันบาท) In thousand baht

รหัส Code	จำนวน สถานประกอบการ Number of Establishments	รวม Total	มูลค่าตามบัญชีในปี 2539 Book Value of Fixed Assets as of December 31, 1996										13 Total
			ที่ดินและ การปรับปรุงที่ดิน Land and Land Improvements	อาคารและ สิ่งก่อสร้าง Buildings and Other Construction	เครื่องจักรและ เครื่องมือ Machinery and Equipment	เครื่องใช้ สำนักงาน Office Appliances	ยานพาหนะ Vehicles	สิ่งอื่น ๆ Other Fixed Assets	ส่วนเปลี่ยนแปลง ของสินทรัพย์ถาวร Gross Additions to Fixed Assets	ค่าเสื่อมมูลค่า Depreciation	Division of Industry		
1	2	3	4	5	6	7	8	9	10	11	12	13	
ยอดรวม	103	1,272,712.4	329,237.3	255,714.6	388,161.5	24,662.9	270,283.5	4,652.6	59,585.8	123,462.8			
15 การผลิตผลิตภัณฑ์อาหารและเครื่องดื่ม	28	255,283.1	48,405.4	44,201.4	124,105.9	4,877.4	32,140.8	1,552.2	2,344.3	29,644.1	Manufacture of food products and beverages		
17 การผลิตสิ่งต่าง ๆ	2		D	D	D	D	D	D	-	D	Manufacture of textiles		
18 การผลิตเครื่องแต่งกาย รวมทั้งการตกแต่งและชิ้นงานตัด	12	20,216.0	4,120.0	4,639.1	8,621.1	1,018.3	1,817.5	-	169.5	2,890.7	Manufacture of wearing apparel, dressing and dyeing of fur		
20 การผลิตไม้และผลิตภัณฑ์จากไม้และไม้ก๊อก ยกเว้นเฟอร์นิเจอร์	4	29,715.6	25,073.4	3,307.3	323.0	41.4	970.6	-	-	465.4	Manufacture of wood and of products of wood and cork, except furniture; manufacture of articles of straw and plaiting materials		
21 การผลิตกระดาษและผลิตภัณฑ์กระดาษ	3	59,106.0	18,076.2	18,232.8	12,986.2	2,495.7	5,749.2	1,565.9	15,778.9	6,006.8	Manufacture of paper and paper products		
22 การพิมพ์โฆษณา การพิมพ์ และการทำสิ่งพิมพ์อื่น ๆ	1	D	-	-	D	D	D	D	-	D	Publishing, printing and reproduction of recorded media		
23 การผลิตผลิตภัณฑ์ยางและพลาสติก	1	D	D	D	D	D	D	D	-	D	Manufacture of rubber and plastic products		
26 การผลิตผลิตภัณฑ์จากแร่โลหะ	20	683,178.9	137,312.0	125,355.3	217,304.5	12,918.6	190,241.0	47.5	29,202.5	62,559.7	Manufacture of other non-metallic mineral products		
28 การผลิตผลิตภัณฑ์ที่ทำจากโลหะประดิษฐ์ ยกเว้นเครื่องจักรและอุปกรณ์	3	21,071.5	8,500.0	5,367.5	4,800.0	324.0	2,080.0	-	-	2,038.5	Manufacture of fabricated metal products, except machinery and equipment		
29 การผลิตเครื่องจักรและอุปกรณ์ ซึ่งมีใช้ตลอดระยะเวลาไว้ในที่อื่น	4	22,811.0	6,200.0	9,120.0	6,164.0	365.0	962.0	-	220.0	3,014.8	Manufacture of machinery and equipment n.e.c.		
34 การผลิตยานยนต์ รถพ่วง และรถบรรทุก	9	59,050.5	23,900.0	16,195.5	2,797.2	490.3	15,308.2	359.3	10,717.7	5,433.8	Manufacture of motor vehicles, trailers and semi-trailers		
36 การผลิตเฟอร์นิเจอร์ รวมทั้งการผลิตซึ่งมิได้จัดประเภทไว้ในที่อื่น	16	99,001.6	53,660.3	16,848.8	6,998.0	2,002.9	18,443.8	1,047.7	1,152.9	9,422.1	Manufacture of furniture; manufacturing n.e.c.		

หมายเหตุ : D หมายถึงตัวเลขที่ไม่เปิดเผย Note : D means disclosure prohibited.

ตาราง 12 มูลค่าตามบัญชีของสินทรัพย์ถาวรเมื่อ 31 ธันวาคม 2539 และส่วนเปลี่ยนแปลงของสินทรัพย์ถาวรและค่าเสื่อมราคาในปี 2539 จำนวนตามหมู่อุตสาหกรรม
 Table 12 Book Value of Fixed Assets as of December 31, 1996, Gross Additions to Fixed Assets and Depreciation for Fixed Assets in 1996 by Group of Industry

รหัส Code	หมู่อุตสาหกรรม Establishments	จำนวน Number of	มูลค่าตามบัญชีในปี 2539 Book Value of Fixed Assets as of December 31, 1996												ค่าเสื่อมราคา Depreciation	กลุ่มอุตสาหกรรม Group of Industry
			รวม Total	ที่ดินและ การปรับปรุงที่ดิน Land and Land Improvements	อาคารและ สิ่งก่อสร้าง Buildings and Other Construction	เครื่องจักรและ เครื่องมือ Machinery and	ยานพาหนะ Vehicles	ส่วนประกอบ อื่น ๆ Other	ส่วนเพิ่มสุทธิ Gross Additions to Fixed Assets	ค่าเสื่อมราคา Depreciation	รวม Total					
	ยอดรวม	103	1,272,712.4	329,237.3	255,714.6	388,161.5	24,662.9	270,283.5	4,652.6	59,585.8	123,462.8					
151	การผลิต การแปรรูป และการเก็บเกี่ยวเนื้อสัตว์ สัตว์น้ำ สด ไข่ สัตว์ นม และไขมัน	4	88,156.5	1,460.0	5,296.0	65,311.4	3,100.9	12,988.2	-	2,696.6	11,754.8		Production, processing and preservation of meat, fish, fruit, vegetables, oils and fats			
152	ผลิตภัณฑ์สิ่งทอที่เสียดาย	2	D	D	D	D	D	D	D	D	D		Manufacture of dairy products			
153	การผลิตผลิตภัณฑ์เครื่องใช้ต่าง ๆ ที่ใช้พลังงานไฟฟ้าและ ผลิตภัณฑ์พลาสติก	9	42,704.9	10,725.4	15,664.7	8,234.3	1,512.5	6,433.9	134.0	200.0	5,677.9		Manufacture of grain mill products, starches and starch products, and prepared animal foods			
154	การผลิตผลิตภัณฑ์อาหารอื่น ๆ	10	48,629.0	7,120.0	9,166.6	26,790.1	168.3	4,890.7	693.2	-552.3	6,567.1		Manufacture of other food products			
155	การผลิตเครื่องดื่ม	3	29,842.3	23,600.0	1,624.0	1,670.0	40.3	2,908.0	-	-	1,302.2		Manufacture of beverages			
171	การปั่น การทอ และการแต่งเส้นใยสังเคราะห์	2	D	D	D	D	D	D	D	D	D		Spinning, weaving and finishing of textiles			
181	การผลิตหรือแปลงกายขนสัตว์เครื่องแต่งกายที่จำหน่ายตามสัตว์	12	20,216.0	4,120.0	4,639.1	8,621.1	1,018.3	1,817.5	-	169.5	2,890.7		Manufacture of wearing apparel, except for apparel			
201	การผลิตไม้แปะการ ไม้	1	D	D	D	D	D	D	D	D	D		Sawmilling and planing of wood			
202	การผลิตผลิตภัณฑ์จากไม้ ไม้ก๊อก ฟางและวัสดุกลัดตาม	3	3,147.1	1,073.4	1,407.3	243.0	36.9	386.6	-	-	198.9		Manufacture of products of wood, cork, straw and plating materials			
210	การผลิตกระดาษและผลิตภัณฑ์กระดาษ	3	59,106.0	18,076.2	18,232.8	12,986.2	2,495.7	5,749.2	1,565.9	15,778.9	6,006.8		Manufacture of paper and paper products			
222	การพิมพ์และกิจการรวมศูนย์บริการที่เกี่ยวข้องกับการพิมพ์	1	D	-	-	D	D	D	D	-	-		Printing and service activities related to printing			
252	การผลิตผลิตภัณฑ์พลาสติก	1	D	D	D	D	D	D	D	-	-		Manufacture of plastic products			
269	การผลิตผลิตภัณฑ์เครื่องโลหะ ซึ่งมีได้จัดประเภทไว้ในที่อื่น	20	683,178.9	137,312.0	125,355.3	217,304.5	12,918.6	190,241.0	47.5	29,202.5	62,559.7		Manufacture of non-ferrous metal products n.e.c.			
289	การผลิตผลิตภัณฑ์โลหะประดิษฐ์อื่น ๆ รวมทั้งกิจกรรมด้าน บริการและผู้ผลิตผลิตภัณฑ์โลหะประดิษฐ์	3	21,071.5	8,500.0	5,367.3	4,800.0	324.0	2,080.0	-	-	2,038.5		Manufacture of other fabricated metal products; service activities to producers of fabricated metal products			
291	การผลิตเครื่องจักรที่ใช้จากทั่วไป	1	D	D	D	D	D	D	D	-	-		Manufacture of general purpose machinery			
292	การผลิตเครื่องจักรที่ใช้ตามเฉพาะกิจ	3	11,281.0	5,600.0	2,470.0	2,164.0	185.0	862.0	-	220.0	494.8		Manufacture of special purpose machinery			

ตาราง 12 มูลค่าตามบัญชีของสินทรัพย์อสังหาริมทรัพย์และส่วนเปลี่ยนแปลงของสินทรัพย์อสังหาริมทรัพย์ปี 2539 ตามเกณฑ์มาตรฐาน (ต่อ)
 Table 12 Book Value of Fixed Assets as of December 31, 1996, Gross Additions to Fixed Assets and Depreciation for Fixed Assets in 1996 by Group of Industry (Contd.)

รหัส Code	หมู่อุตสาหกรรม Sector	จำนวน สถานประกอบการ Number of Establishments	มูลค่าตามบัญชีปี 2539 Book Value of Fixed Assets as of December 31, 1996												ค่าเสื่อมราคา Depreciation	Group of Industry
			ที่ดินและ การปรับปรุงที่ดิน Land and Land Improvements	อาคารและ สิ่งก่อสร้าง Buildings	เครื่องจักรและ เครื่องมือ Machinery	เครื่องใช้ สำนักงาน Office	ยานพาหนะ Vehicles	สินทรัพย์ถาวร อื่น ๆ Other	ส่วนเพิ่มสุทธิ ของสินทรัพย์ถาวร Gross Additions to Fixed Assets	ส่วนเปลี่ยนแปลง ของสินทรัพย์ถาวร Fixed Assets	10	11	12			
342	การผลิตตัวถัง (Coachwork) สำหรับยานยนต์ รวมทั้งการผลิต รถพ่วงและรถถังรถพ่วง	8	51,328.5	18,600.0	14,295.5	2,653.2	472.3	14,948.2	359.3	10,617.7	5,205.8				Manufacture of bodies (coachwork) for motor vehicles; manufacture of trailers and semi-trailers	
343	การผลิตส่วนประกอบและอุปกรณ์ประกอบ สำหรับยานยนต์ และเครื่องยนต์	1	D	D	D	D	D	D	-	D	D	D	D	D	Manufacture of parts and accessories for motor vehicles and their engines	
361	การผลิตเฟอร์นิเจอร์	5	50,521.4	36,280.3	5,651.0	3,874.4	794.2	2,873.8	1,047.7	1,102.9	3,238.3				Manufacture of furniture	
369	การผลิต ซีมที่ได้ประเภทไวท์อื่น	11	48,480.1	17,380.0	11,197.8	3,123.6	1,208.8	15,570.0	-	50.0	6,183.8				Manufacturing n.e.c.	

หมายเหตุ : D หมายถึง ค่าเฉลี่ยไม่เปิดเผย

Note : D means disclosure prohibited.