

รายงาน  
สำมะโนอุตสาหกรรม พ.ศ. 2540  
จังหวัดราชบุรี

REPORT OF  
THE 1997 INDUSTRIAL CENSUS  
RATCHABURI

สำนักงานสถิติแห่งชาติ  
NATIONAL STATISTICAL OFFICE



สำนักนายกรัฐมนตรี  
OFFICE OF THE PRIME MINISTER

เผยแพร่โดย

กองคลังข้อมูลและสนเทศสถิติ สำนักงานสถิติแห่งชาติ  
ถนนหลานหลวง เขตป้อมปราบศัตรูพ่าย กทม. 10100  
โทร. 281-0333 ต่อ 1210-1 โทรสาร 281-3814

หรือ

สำนักงานสถิติจังหวัด ราชบุรี  
สถานที่ตั้ง 154/86 ถ.ศรีสุริยวงศ์ อ.เมือง จ.ราชบุรี 70000  
โทร. (032) 337404 โทรสาร (032) 322354

ปีที่พิมพ์

2542

Distributed by

Statistical Data Bank and Information Dissemination Division,  
National Statistical Office,

Larn Luang Rd., Bangkok 10100, THAILAND

Tel. 281-0333 ext. 1210-1 Fax : (662) 281-3814

or

Ratchaburi Provincial Statistical Office

154/86 Srisuriyawong Rd. Ratchaburi 70000, THAILAND

Tel. (032) 337404 Fax : (032) 322354

Published

1999

สำนักงานสถิติแห่งชาติ อํานักนายกรัฐมนตรี

National Statistical Office, Office of the Prime Minister

นางสาวเอี่ยมจันทร์ เปรมโยthin	เลขาธิการสถิติแห่งชาติ
Miss Eaimchan Premyothin	Secretary General
นางศศิธร โชติกเสถียร	รองเลขาธิการสถิติแห่งชาติ
Mrs. Sasithorn Jotikasthira	Deputy Secretary General
นายสีอ ล้ออุทัย	รองเลขาธิการสถิติแห่งชาติ
Mr. Sue Lo-Utai	Deputy Secretary General

นายพิชัย ไสยสมบัติ	นักวิชาการคอมพิวเตอร์ 9
Mr. Pichai Saiyasombati	Computer Specialist 9
นางวรัย วรณตรี	นักสถิติเศรษฐศาสตร์ 9
Mrs. Varai Woranontri	Socio-Economic Statistician 9

นายวรฤทธิ วงศ์เสรี	เลขานุการกรม
Mr. Worarit Wongsaree	Secretary of the Office of the Secretary
นางบุญครอง รัตนวิเชียร	ผู้อำนวยการกองคลังข้อมูลและสนเทศสถิติ
Mrs. Booukrong Ratanavichien	Director of Statistical Data Bank and Information Dissemination Division
นายเสรี ไสตระกูล	ผู้อำนวยการกองจัดเก็บข้อมูลสถิติ
Mr. Seri Laitragool	Director of Field Operations Division
นางพรรณวดี พรปฎิมากร	ผู้อำนวยการกองนโยบายและประสานสถิติ
Mrs. Phunvadee Pornpatimakorn	Director of Statistical Policy and Coordination Division
นางสาวสุพิรา พวงกนก	ผู้อำนวยการกองปฏิบัติการประมวลผลข้อมูล
Miss Supira Puangkanok	Director of Data Processing Operations Division
นายอังศุมล สุนาลัย	ผู้อำนวยการกองวิชาการประมวลผลข้อมูล
Mr. Angsumal Sunalai	Director of Data Processing Techniques Division
นางวนิดา กาญจนพิพัฒนกุล	ผู้อำนวยการกองวิชาการสถิติ
Mrs. Wanida Kanjanapipatkul	Director of Statistical Techniques Division
นางจิรวรรณ บุญเต็ม	ผู้อำนวยการกองสถิติเศรษฐกิจ
Mrs. Jirawan Boonperin	Director of Economic Statistics Division
นางสาวจินตนา เพชรานนท์	ผู้อำนวยการกองสถิติสังคม
Miss Chintana Pejaranonda	Director of Social Statistics Division

หน่วยงานเจ้าของเรื่อง

Division-in-Charge

ฝ่ายสถิติอุตสาหกรรมและธุรกิจ กองสถิติเศรษฐกิจ

Industrial and Business Statistics Branch, Economic Statistics Division

หมายเลขโทรศัพท์ 281-0333 ต่อ 1805

Telephone 281-0333 - 1805

## คำนำ

สำนักงานสถิติแห่งชาติ ได้จัดทำสำมะโนอุตสาหกรรม พ.ศ. 2540 ซึ่งนับเป็นสำมะโนอุตสาหกรรมครั้งที่ 2 หลังจากที่ได้จัดทำครั้งแรกเมื่อ พ.ศ.2507 การจัดทำสำมะโนอุตสาหกรรมครั้งนี้มีวัตถุประสงค์หลักเพื่อเก็บรวบรวมข้อมูลพื้นฐานเกี่ยวกับการประกอบอุตสาหกรรมการผลิตสำหรับใช้ในการกำหนดนโยบายและการวางแผนพัฒนาอุตสาหกรรมการผลิตของประเทศ

รายงานฉบับนี้เป็นรายงานผลของสำมะโนอุตสาหกรรม พ.ศ. 2540 ของจังหวัดราชบุรี ข้อมูลที่นำเสนอในรายงานเป็นข้อมูลของสถานประกอบการอุตสาหกรรมการผลิต ที่มีคนทำงานตั้งแต่ 10 คน ขึ้นไป ซึ่งมีสถานที่ตั้งอยู่ในจังหวัดราชบุรี

สำนักงานสถิติแห่งชาติ ไคร่ขอขอบคุณเจ้าของและผู้จัดการสถานประกอบการอุตสาหกรรมทั้งหลายที่ได้ให้ความร่วมมือในการตอบแบบสอบถาม ซึ่งเป็นผลให้การปฏิบัติงานครั้งนี้สำเร็จลุล่วงไปด้วยดี

สำนักงานสถิติแห่งชาติ

สำนักงานยกรัฐมนตรี

## สารบัญ

		หน้า
<b>คำนำ</b>		
<b>บทที่ 1</b>	<b>บทนำ</b>	
	1.1 วัตถุประสงค์	1
	1.2 ขั้มรวม	1
	1.3 คาบเวลาอ้างอิง	1
	1.4 แนวคิดและทำนิกม	1
	1.5 การเก็บรวบรวมข้อมูล	7
<b>บทที่ 2</b>	<b>รูปข้อมูลที่สำคัญ</b>	
	2.1 ข้อมูลทั่วไปของสถานประกอบการอุตสาหกรรมการผลิต	9
	2.2 คนที่งานและค่าตอบแทนแรงงาน	12
	2.3 มูลค่าผลผลิตและมูลค่าเพิ่ม จำแนกตามหมวดอุตสาหกรรม	14
	2.4 มูลค่าผลผลิตเฉลี่ยและมูลค่าเพิ่มเฉลี่ย จำแนกตามขนาดของสถานประกอบการ	16
<b>ตารางสถิติ</b>		
<b>ตอนที่ 1</b>	<b>ข้อมูลทั่วไปของสถานประกอบการ</b>	
ตาราง 1	จำนวนและอัตราร้อยละของสถานประกอบการอุตสาหกรรมการผลิต จำแนกตามขนาดของสถานประกอบการ (จำนวนคนทำงาน) และหมวดอุตสาหกรรม	3
ตาราง 2	จำนวนและอัตราร้อยละของสถานประกอบการอุตสาหกรรมการผลิต จำแนกตามรูปแบบการจัดตั้งตามกฎหมาย และหมวดอุตสาหกรรม	5
ตาราง 3	จำนวนและอัตราร้อยละของสถานประกอบการอุตสาหกรรมการผลิต จำแนกตามรูปแบบการจัดตั้งทางเศรษฐกิจ และหมวดอุตสาหกรรม	7
ตาราง 4	จำนวนและอัตราร้อยละของสถานประกอบการอุตสาหกรรมการผลิต จำแนกตามระยะเวลาในการดำเนินกิจการ และหมวดอุตสาหกรรม	9
ตาราง 5	จำนวนและอัตราร้อยละของสถานประกอบการอุตสาหกรรมการผลิต จำแนกตามมูลค่าทุนจดทะเบียน และหมวดอุตสาหกรรม	11

	<b>หน้า</b>
ตาราง 6 จำนวนและอัตราร้อยละของสถานประกอบการอุตสาหกรรมการผลิต จำแนกตาม การลงทุนจากต่างประเทศ ประเทศที่ถือหุ้นมากที่สุด และหมวดอุตสาหกรรม	13
ตาราง 7 จำนวนและอัตราร้อยละของสถานประกอบการอุตสาหกรรมการผลิต จำแนกตาม การได้รับการส่งเสริมการลงทุนจากคณะกรรมการส่งเสริมการลงทุน และหมวด อุตสาหกรรม	14
ตาราง 8 จำนวนและอัตราร้อยละของสถานประกอบการอุตสาหกรรมการผลิต จำแนกตาม ระยะเวลาที่ทำการผลิตในรอบปี 2539 จำนวนชั่วโมงที่ทำการผลิตต่อวัน และ หมวดอุตสาหกรรม	15
ตาราง 9 จำนวนและอัตราร้อยละของสถานประกอบการอุตสาหกรรมการผลิต จำแนกตาม การส่งผลผลิตออกไปจำหน่ายในต่างประเทศ การใช้วัตถุดิบฯสั่งเข้าจาก ต่างประเทศ และหมวดอุตสาหกรรม	16
ตาราง 10 จำนวนและอัตราร้อยละของสถานประกอบการอุตสาหกรรมการผลิต จำแนกตาม การลงทุนเพื่อขยายหรือปรับปรุงกิจการในรอบ 5 ปีที่ผ่านมา (พ.ศ. 2535-2539) และหมวดอุตสาหกรรม	17
ตาราง 11 จำนวนและอัตราร้อยละของสถานประกอบการอุตสาหกรรมการผลิต จำแนกตาม แผนการลงทุนเพื่อขยายหรือปรับปรุงกิจการระหว่าง พ.ศ.2540-2542 และหมวด อุตสาหกรรม	19
ตาราง 12 จำนวนและอัตราร้อยละของสถานประกอบการอุตสาหกรรมการผลิต จำแนกตาม การจ้างคนทำงานในปี 2539 และหมวดอุตสาหกรรม	21
ตาราง 13 จำนวนและอัตราร้อยละของสถานประกอบการอุตสาหกรรมการผลิต จำแนกตาม การมีปัญหาในการดำเนินงานกิจการ และหมวดอุตสาหกรรม	23
ตาราง 14 จำนวนและอัตราร้อยละของสถานประกอบการอุตสาหกรรมการผลิต จำแนกตาม ความต้องการความช่วยเหลือจากหน่วยงานของรัฐ และหมวดอุตสาหกรรม	24
<b>ตอนที่ 2</b>	
<b>ข้อมูลการดำเนินงานของสถานประกอบการ</b>	
ตาราง 1 สถิติมูลฐานอุตสาหกรรมการผลิต พ.ศ. 2539 จำแนกตามหมวดอุตสาหกรรม	26
ตาราง 1.1 มูลค่าผลผลิตและรายรับของสถานประกอบการอุตสาหกรรมการผลิต ในปี 2539 จำแนกตามหมวดอุตสาหกรรม	28

	หน้า	
ตาราง 1.2	ต้นทุนการผลิตของสถานประกอบการอุตสาหกรรมการผลิตในปี 2539 จำแนกตามหมวดอุตสาหกรรม	30
ตาราง 2	สถิติมูลฐานอุตสาหกรรมการผลิต พ.ศ. 2539 จำแนกตามขนาดของสถานประกอบการ	32
ตาราง 3	สถิติมูลฐานอุตสาหกรรมการผลิต พ.ศ. 2539 จำแนกตามรูปแบบการจัดตั้งตามกฎหมาย	33
ตาราง 4	สถิติมูลฐานอุตสาหกรรมการผลิต พ.ศ. 2539 จำแนกตามรูปแบบการจัดตั้งทางเศรษฐกิจ	34
ตาราง 5	จำนวนคนทำงานในสถานประกอบการอุตสาหกรรมการผลิต จำแนกตามสถานภาพการทำงาน เพศ และหมวดอุตสาหกรรม	35
ตาราง 6	จำนวนสถานประกอบการอุตสาหกรรมการผลิต จำแนกตามจำนวนวันทำงานต่อสัปดาห์ จำนวนชั่วโมงทำงานเฉลี่ยต่อวัน และหมวดอุตสาหกรรม	36
ตาราง 7	ค่าตอบแทนแรงงานในปี 2539 จำแนกตามหมวดอุตสาหกรรม	38
ตาราง 8	จำนวนสถานประกอบการที่มีคนทำงานรับงานไปทำที่บ้าน จำนวนคนทำงานฯ และค่าจ้างที่จ่ายให้แก่คนทำงานฯ จำแนกตามหมวดอุตสาหกรรม	39
ตาราง 9	มูลค่าวัตถุดิบและวัสดุประกอบ และสินค้าคงเหลือต้นปีและปลายปี จำแนกตามหมวดอุตสาหกรรม	41
ตาราง 10	ส่วนเปลี่ยนแปลงของมูลค่าวัตถุดิบและวัสดุประกอบ และสินค้าคงเหลือในปี 2539 จำแนกตามหมวดอุตสาหกรรม	43
ตาราง 11	ค่าใช้จ่ายทั้งสิ้นของสถานประกอบการอุตสาหกรรมการผลิตในปี 2539 จำแนกตามหมวดอุตสาหกรรม	45
ตาราง 12	มูลค่าผลผลิตและรายรับของสถานประกอบการอุตสาหกรรมการผลิต ในปี 2539 จำแนกตามหมวดอุตสาหกรรม	47
ตาราง 13	มูลค่าตามบัญชีของสินทรัพย์ถาวร เมื่อ 31 ธันวาคม 2539 และส่วนเปลี่ยนแปลงของสินทรัพย์ถาวร และค่าเสื่อมราคาในปี 2539 จำแนกตามหมวดอุตสาหกรรม	49

**แผนภูมิ**  
**CHART**



แผนภูมิ 1 จำนวนและอัตราร้อยละของสถานประกอบการ จำแนกตามเขตการปกครอง

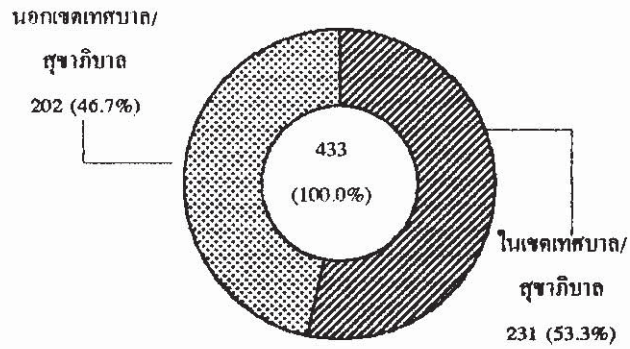

แผนภูมิ 2 อัตราร้อยละของสถานประกอบการ จำแนกตามขนาดของสถานประกอบการและเขตการปกครอง

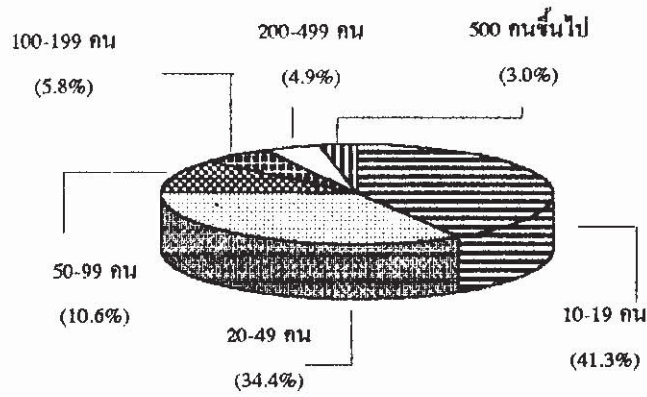

จังหวัดราชบุรี

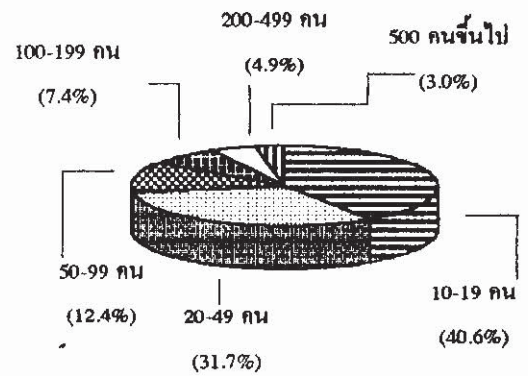
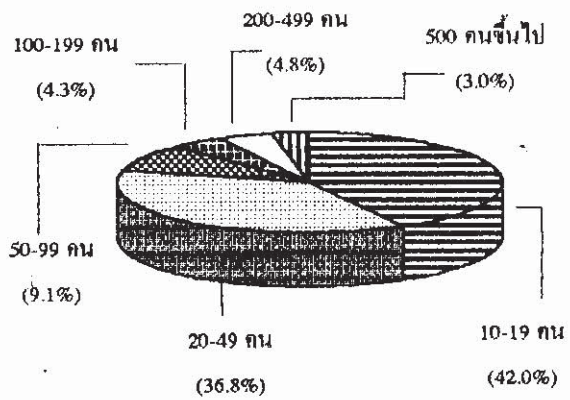

ในเขตเทศบาล/สุขาภิบาล

นอกเขตเทศบาล/สุขาภิบาล

แผนภูมิ 3 จำนวนและร้อยละของสถานประกอบการการผลิต จำแนกตามรูปแบบการจัดตั้ง ตามกฎหมายและเขตการปกครอง

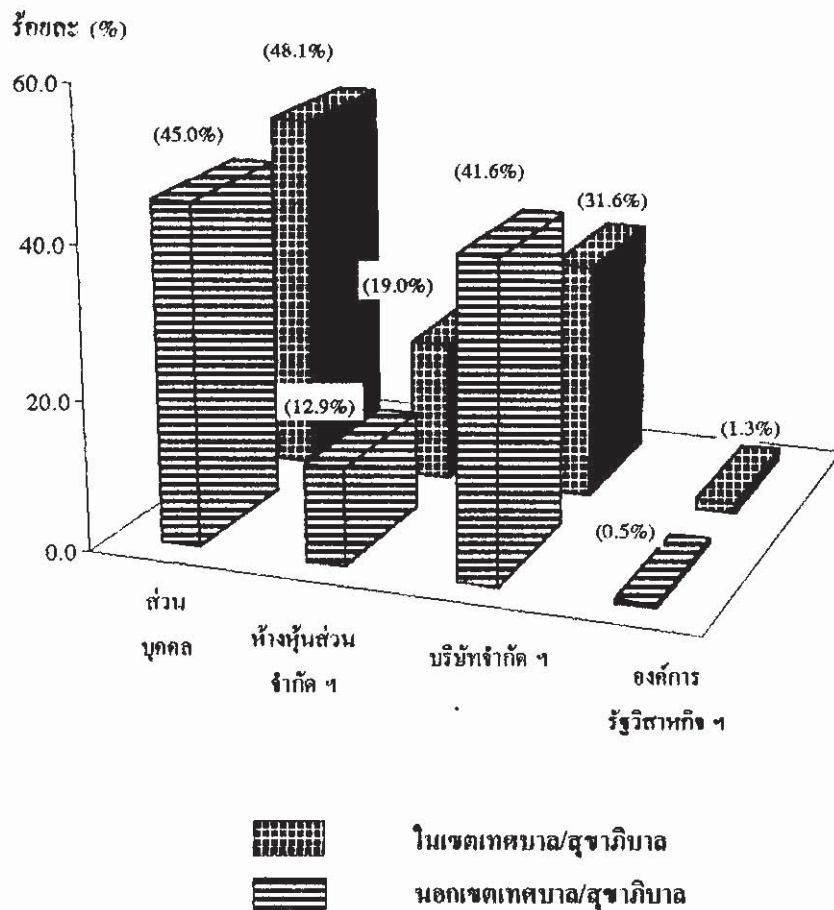

แผนภูมิ 4 อัตราร้อยละของสถานประกอบการอุตสาหกรรมการผลิต จำแนกตามหมวดอุตสาหกรรม และเขตการปกครอง

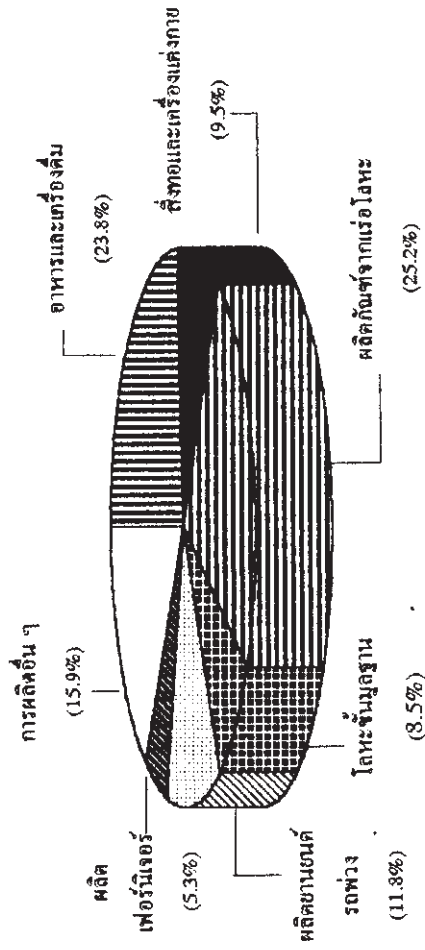

จังหวัดราชบุรี

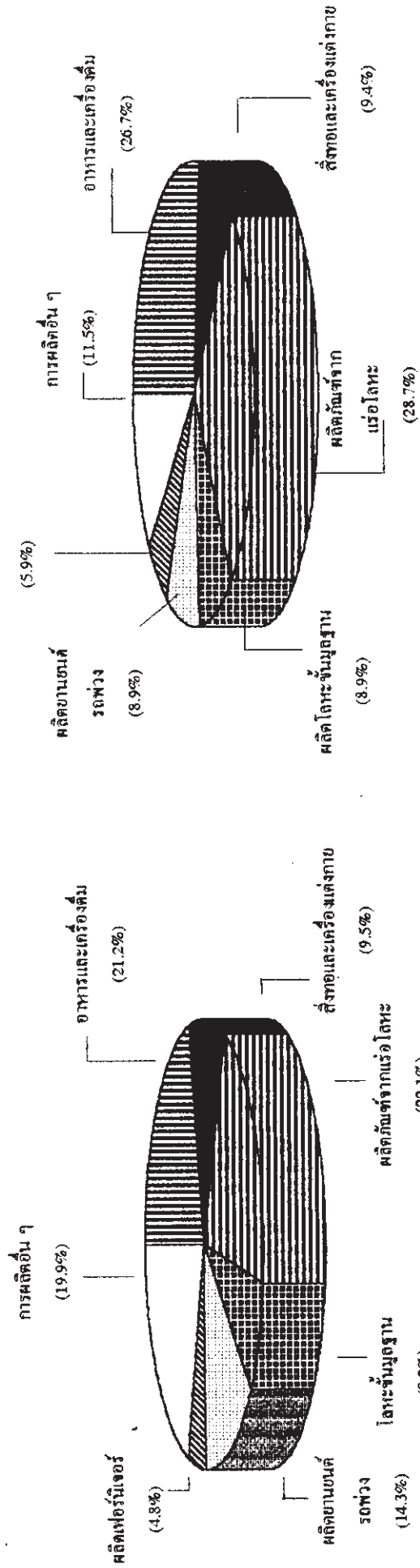

ในเขตเทศบาล/สุขาภิบาล

นอกเขตเทศบาล/สุขาภิบาล

หมายเหตุ การผลิตอื่น ๆ หมายถึง ประเภทอุตสาหกรรมการผลิตหลายประเภทรวม เพราะแต่ละประเภทมีจำนวนน้อย

แผนภูมิ 5 คนทำงานและค่าตอบแทนแรงงาน จำนวนตามหมวดอุตสาหกรรม

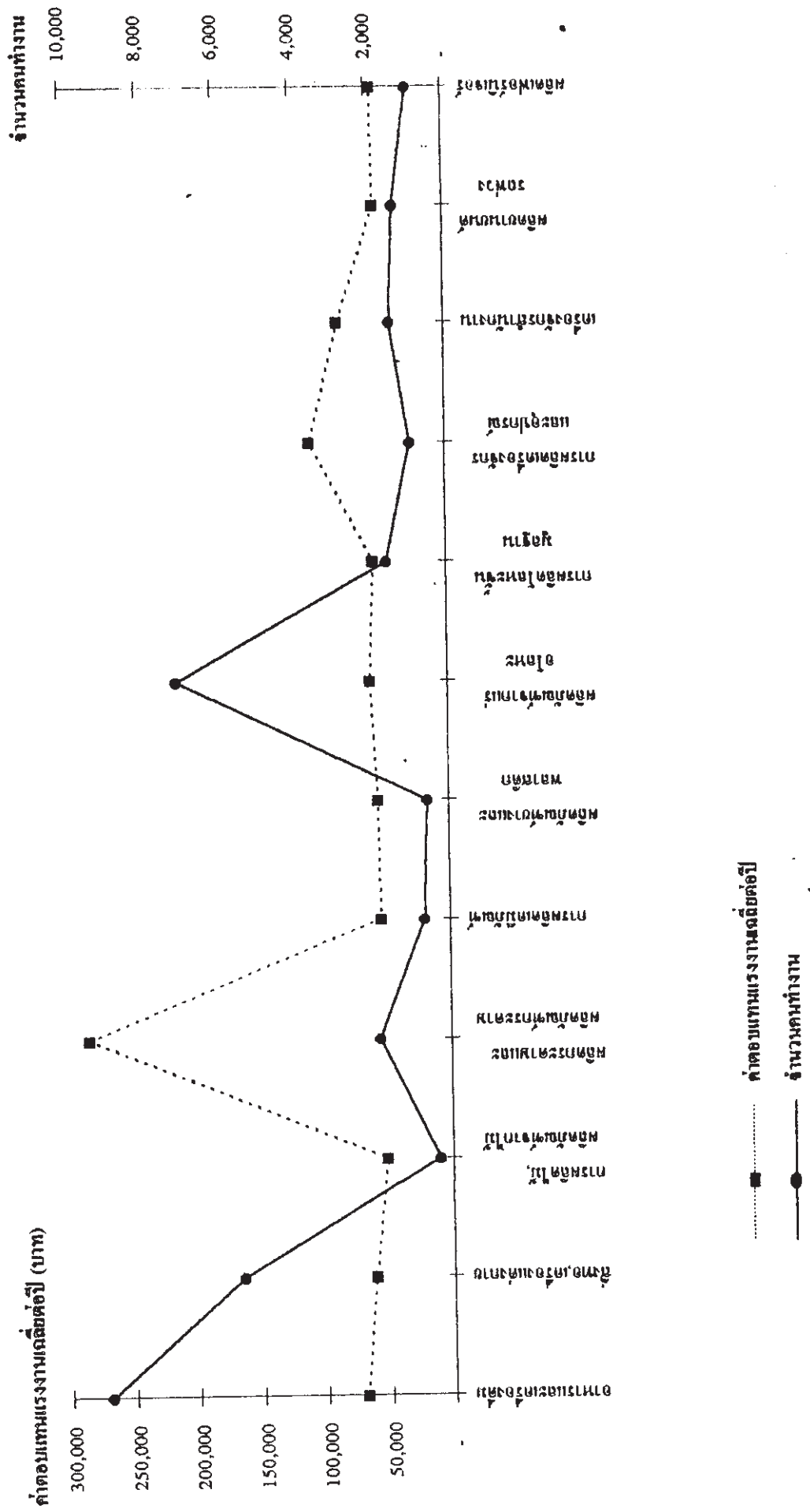

แผนภูมิ 8 มูลค่าผลิตและมูลค่าเพิ่ม จำแนกตามหมวดอุตสาหกรรม

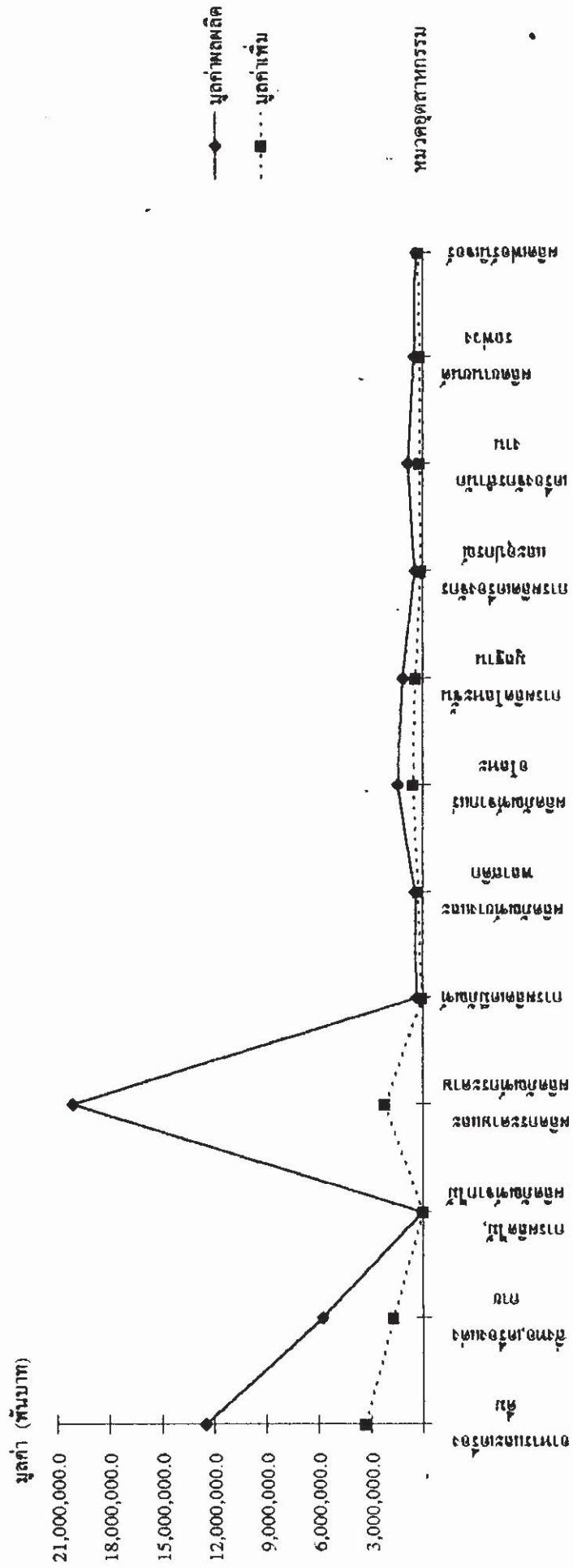

## บทที่ 1

### บทนำ

#### 1.1 วัตถุประสงค์

สำนักงานสถิติแห่งชาติ ได้จัดทำสำมะโนอุตสาหกรรม พ.ศ.2540 โดยมีวัตถุประสงค์เพื่อเก็บรวบรวมข้อมูลพื้นฐานเกี่ยวกับการประกอบอุตสาหกรรมการผลิต ได้แก่ จำนวน ประเภท และขนาดของสถานประกอบการอุตสาหกรรมการผลิต จำนวนคนทำงาน และค่าตอบแทนแรงงาน ต้นทุนการผลิต และค่าใช้จ่ายประเภทต่าง ๆ ผลผลิต รายรับ และสินทรัพย์ถาวรของสถานประกอบการ เป็นต้น ข้อมูลดังกล่าวจะเป็นประโยชน์ต่อภาครัฐ และภาคเอกชนในการใช้กำหนดนโยบายและวางแผนพัฒนาอุตสาหกรรมการผลิต รวมถึง การตัดสินใจในการลงทุนและการขยายกิจการ ทั้งในระดับจังหวัด และระดับประเทศ

#### 1.2 กลุ่มรวม

สำมะโนอุตสาหกรรม พ.ศ.2540 กลุ่มรวมสถานประกอบการ ที่ประกอบอุตสาหกรรมการผลิตทุกประเภทที่มีรูปแบบการจัดตั้งตามกฎหมายเป็นนิติบุคคลทุกขนาด และที่เป็นส่วนบุคคลที่มีคนทำงานตั้งแต่ 10 คนขึ้นไปทั่วประเทศ (ข้อมูลที่เสนอในรายงานฉบับนี้เป็นข้อมูลของสถานประกอบการที่ตั้งอยู่ในจังหวัดราชบุรี ที่มีคนทำงานตั้งแต่ 10 คนขึ้นไปเท่านั้น)

#### 1.3 คาบเวลาอ้างอิง

ข้อมูลที่เก็บรวบรวมเป็นข้อมูลการดำเนินงานของสถานประกอบการ ระหว่างวันที่ 1 มกราคม - 31 ธันวาคม 2539

#### 1.4 แนวคิดและคำนิยาม

##### 1) สถานประกอบการอุตสาหกรรมการผลิต

หมายถึง สถานประกอบการที่ดำเนินกิจการเกี่ยวกับการผลิต ซึ่งหมายถึงการเปลี่ยนรูปวัตถุดิบให้เป็นผลิตภัณฑ์ชนิดใหม่ด้วยเครื่องจักรกลหรือเคมีภัณฑ์ โดยไม่คำนึงถึงว่างานนั้นทำด้วยเครื่องจักร หรือด้วยมือ หรือทำในโรงงาน โรงซ่อม หรือเคหะสถาน หรือผลิตภัณฑ์นั้นขายส่ง หรือขายปลีกก็ตาม การประกอบชิ้นส่วน ของผลิตภัณฑ์ที่ผลิตขึ้นนับว่าเป็นการผลิตด้วย

##### 2) การจำแนกประเภทอุตสาหกรรมการผลิต

ในการจัดทำสำมะโนอุตสาหกรรมครั้งนี้ ได้จำแนก ประเภทอุตสาหกรรมการผลิตตามมาตรฐานอุตสาหกรรมของสหประชาชาติ (International Standard Industrial Classification of All

Economic Activities ; ISIC : Rev.3) ซึ่งมีการจัดจำแนก รหัสประเภทอุตสาหกรรมการผลิต (Category D) ดังนี้

หมวด (Division)	ได้แก่ กลุ่มที่ใหญ่ที่สุดในการจัดประเภท อุตสาหกรรมการผลิต ใช้แทนด้วยเลขรหัส 2 ตัว ตั้งแต่รหัส 15 - 37 รวม 23 หมวด
หมู่ (Group)	ได้แก่ อุตสาหกรรมซึ่งแบ่งย่อยจากหมวด ใช้แทนด้วยเลขรหัส 3 ตัว ตั้งแต่รหัส 151 - 372 รวม 58 หมู่
หมู่ย่อย (Class)	อ ข ได้แก่ อุตสาหกรรมซึ่งแบ่งย่อยจากหมู่ ใช้แทนด้วยเลขรหัส 4 ตัวตั้งแต่รหัส 1511 - 3720 รวม 127 หมู่ย่อย

### 3) รูปแบบการจัดตั้งตามกฎหมาย

#### (1) ส่วนบุคคลหรือห้างหุ้นส่วนที่ไม่เป็นนิติบุคคล

หมายถึง สถานประกอบการที่มีเจ้าของเป็นบุคคลธรรมดาคนเดียวหรือหลายคนรวมกันและให้หมายรวมถึงห้างหุ้นส่วนสามัญที่ไม่จดทะเบียนเป็นนิติบุคคลด้วย

#### (2) ห้างหุ้นส่วนสามัญนิติบุคคล ห้างหุ้นส่วนจำกัด

หมายถึง สถานประกอบการที่จัดตั้งขึ้นโดยมีบุคคลตั้งแต่ 2 คนขึ้นไปรวมทุนกันเพื่อประกอบการผลิต และมีความรับผิดชอบร่วมกัน โดยการจดทะเบียนตามกฎหมาย

#### (3) บริษัทจำกัด บริษัทมหาชนจำกัด

บริษัทจำกัด หมายถึง สถานประกอบการที่จัดตั้งขึ้นโดยผู้ริเริ่มคณะหนึ่ง และได้จดทะเบียนถูกต้องตามกฎหมาย โดยมีผู้ริเริ่มก่อนการอย่างน้อย 7 คนขึ้นไป

บริษัทมหาชนจำกัด หมายถึง บริษัทซึ่งจัดตั้งขึ้นโดยมีผู้ถือหุ้นตั้งแต่ 100 คนขึ้นไป

#### (4) องค์กรหรือรัฐวิสาหกิจ

หมายถึง สถานประกอบการที่รัฐบาลเป็นเจ้าของหรือมีทุนอยู่ด้วยไม่น้อยกว่าร้อยละ 50 ของทุนทั้งหมด ในที่นี้หมายถึงสถานประกอบการที่ดำเนินการโดยรัฐบาลด้วย ได้แก่ เรือนจำ องค์กรพอกหนัง องค์กรแก้ว เป็นต้น

#### (5) องค์กรเอกชนที่ไม่แสวงหากำไร

หมายถึง องค์กรสังคมสงเคราะห์ของเอกชน มูลนิธิ สมาคมและองค์กร ซึ่งจัดตั้งขึ้นเพื่อดำเนินงานเกี่ยวกับการสังคมสงเคราะห์ และสมาคมการกุศล ได้แก่ สมาคม วาย เอ็ม ซี เอ สมาคมส่งเสริมวัฒนธรรมหญิง สโมสรไลออนส์ ยูทูปุทธิกสมาคมแห่งประเทศไทย เป็นต้น

**(6) สหกรณ์**

หมายถึง สถานประกอบการที่จัดตั้งขึ้นในรูปสหกรณ์โดยจดทะเบียนถูกต้อง ตามกฎหมายว่าด้วยสหกรณ์ โดยมีผู้ก่อตั้งไม่น้อยกว่า 10 คน

**(7) การจัดตั้งในรูปแบบอื่น ๆ**

หมายถึง รูปแบบการจัดตั้งตามกฎหมายในรูปแบบอื่น ๆ นอกจากที่กล่าวข้างต้น เช่น ในรูปสมาคมหรือสโมสร ซึ่งจะต้องจดทะเบียนก่อตั้ง โดยมีผู้ก่อตั้งอย่างน้อย 3 คน เป็นต้น

**4) รูปแบบการจัดตั้งทางเศรษฐกิจ**

**(1) สำนักงานแห่งเดียว**

หมายถึง สถานประกอบการอุตสาหกรรมที่ไม่เป็นสาขาหรือหน่วยงานย่อย ของสถานประกอบการอุตสาหกรรมอื่น และไม่มีสาขาหรือหน่วยงานย่อยอื่น

**(2) สำนักงานเครือข่าย**

หมายถึง สถานประกอบการอุตสาหกรรมที่ไม่เป็นสำนักงานใหญ่หรือสาขา แต่มีการติดต่อพึ่งพา ได้รับการสนับสนุนหรือให้การสนับสนุนในด้านการบริหารและดำเนินงานกับ สถานประกอบการอื่นในกลุ่ม หรือในเครือข่ายเป็นครั้งคราว

**(3) สำนักงานใหญ่**

หมายถึง สถานประกอบการอุตสาหกรรมที่เป็นเจ้าของควบคุมกิจการ ของ สถานประกอบการอื่น ที่เป็นสาขาหรือหน่วยงานย่อย

**(4) สำนักงานสาขา**

หมายถึง สถานประกอบการอุตสาหกรรมที่เป็นสาขาหรือหน่วยงานย่อยของ สถานประกอบการอุตสาหกรรมอื่น

**5) คนทำงาน**

หมายถึง ผู้ที่ทำงานในสถานประกอบการ หรือทำงานให้กับสถานประกอบการ รวมเจ้าของ หรือหุ้นส่วนที่ทำงานให้กับสถานประกอบการ ผู้ช่วยธุรกิจ คนทำงานของสถานประกอบการที่ไปประจำปฏิบัติงานนอกสถานที่ **ไม่รวม** ผู้บริหารหรือผู้ถือหุ้นที่ได้รับเกียรติเป็นครั้งคราว คนทำงานของสถานประกอบการอื่นที่มาปฏิบัติงานประจำที่สถานประกอบการแห่งนี้ คนทำงานที่มารับ งานไปทำที่บ้าน คนทำงานแบ่งออกเป็น

**(1) เจ้าของหรือหุ้นส่วนที่ทำงาน โดยไม่ได้รับค่าจ้าง/เงินเดือน**

หมายถึง เจ้าของกิจการหรือหุ้นส่วนที่ทำงานให้สถานประกอบการ โดยไม่ได้รับค่าจ้าง/เงินเดือน



(2) คนทำงาน โดยไม่ได้รับค่าจ้าง/เงินเดือน

หมายถึง ผู้ที่อาศัยอยู่ในครัวเรือนของเจ้าของกิจการ หรือหุ้นส่วน หรือบุคคลอื่น ที่ทำงานให้กับสถานประกอบการอย่างน้อยสัปดาห์ละ 20 ชั่วโมง โดยไม่ได้รับค่าจ้าง/เงินเดือน เป็นประจำ

(3) ลูกจ้างในกรรมวิธีการผลิต

หมายถึง ลูกจ้างทั้งหมดที่ทำงานเกี่ยวข้องโดยตรงกับการผลิต ในขั้นตอนต่างๆ หรือกิจกรรมที่เกี่ยวข้องกับการผลิต โดยได้รับค่าจ้าง/เงินเดือน

(4) ลูกจ้างอื่น ๆ

หมายถึง ลูกจ้างทั้งหมดนอกเหนือจากลูกจ้างในกรรมวิธีการผลิต รวมถึงผู้ปฏิบัติงาน นักบริหาร นักวิชาการ เสมียนพนักงาน เช่น ผู้จัดการ ผู้อำนวยการ และกรรมการบริหารที่ได้รับค่าจ้าง/เงินเดือน ผู้ปฏิบัติงานในห้องทดลอง และนักวิจัย พนักงานพิมพ์ดีด พนักงานบัญชีและพนักงานขาย เป็นต้น

6) ค่าตอบแทนแรงงาน

(1) ค่าจ้าง/เงินเดือน

หมายถึง เงินที่นายจ้างหรือสถานประกอบการจ่ายให้ลูกจ้าง ในระหว่างเดือนมกราคม - ธันวาคม 2539 (ก่อนหักภาษีเงินได้บุคคลธรรมดาเงินสมทบกองทุนประกันสังคมในส่วนของลูกจ้างต้องจ่ายค่าประกันชีวิตและรายจ่ายของลูกจ้างอื่นๆ) ตามข้อตกลงการจ้างแรงงานโดยอาจจ่ายตามเงื่อนไขของระยะเวลา หรือจ่ายตามปริมาณงาน

(2) ค่าล่วงเวลา โบนัส เงินรางวัลพิเศษ เงินเพิ่มค่าครองชีพ ค่านายหน้า

หมายถึง เงินนอกเหนือจากค่าจ้าง/เงินเดือนที่สถานประกอบการจ่ายให้แก่ลูกจ้างเป็นค่าตอบแทนในการทำงาน นอกเหนือจากการทำงานในเวลาปกติ

(3) ผลประโยชน์ตอบแทนอื่น ๆ

หมายถึง ผลประโยชน์ตอบแทนแรงงานที่นายจ้างหรือสถานประกอบการจ่ายหรือบริการให้แก่ลูกจ้างนอกเหนือจากค่าจ้าง/เงินเดือน ได้แก่ ค่าตอบแทนแรงงานที่จ่ายเป็นสิ่งของหรือผลผลิต และสวัสดิการที่นายจ้างจัดหาหรือบริการลูกจ้าง เช่น อาหาร เครื่องดื่ม บ้านพักคนงาน ค่าเช่าบ้าน ค่ารักษาพยาบาล พาหนะรับส่งมาทำงานบ้านทั้ง หรือสันทนการต่างๆ เป็นต้น การจ่าย อาจจ่ายเป็นตัวเงินหรือไม่ก็ได้

(4) เงินที่สถานประกอบการจ่ายสมทบเพื่อการประกันสังคม

หมายถึง เงินที่สถานประกอบการจ่ายสมทบเพื่อการประกันสังคมของทั้งรัฐบาลและเอกชน เพื่อมิให้ลูกจ้างได้รับความเดือดร้อนเมื่อต้องขาดรายได้ไปบางส่วนหรือทั้งหมด อันเนื่องมาจากการเจ็บป่วยหรือประสบอันตรายทั้งในและนอกเวลาทำงาน การคลอดบุตร ทูพผลกระทบ

การว่างงาน ขราภาพ และเสียชีวิต เงินดังกล่าว ได้แก่ เงินสมทบกองทุนประกันสังคม กองทุนเงินทดแทน กองทุนสำรองเลี้ยงชีพ การประกันสุขภาพ เป็นต้น

**7) ค่าซื้อวัตถุดิบและวัสดุประกอบที่ใช้ในการผลิต**

หมายถึง มูลค่าของวัตถุดิบและส่วนประกอบที่สถานประกอบการจัดซื้อ หรือ ได้รับมาจากสำนักงานใหญ่ใน ระหว่างเดือนมกราคม - ธันวาคม 2539 เพื่อใช้ในการผลิตโดยสถานประกอบการเอง หรือ จ้างสถานประกอบการอื่น หรือผู้อื่นทำการผลิต มูลค่าดังกล่าวเป็นมูลค่าที่นำส่งถึงสถานประกอบการ ซึ่งรวมค่าภาษีขาเข้า ค่าขนส่ง ค่าประกันภัย ค่าบรรจุหีบห่อ เป็นต้น

**8) ค่าใช้จ่ายในการผลิต**

หมายถึง ค่าใช้จ่ายที่ใช้ไปในการผลิตนอกเหนือจากค่าตอบแทนแรงงานค่าซื้อวัตถุดิบและส่วนประกอบที่ใช้ในการผลิต และค่าซื้อสินค้ามาจำหน่ายในสภาพเดิม ค่าใช้จ่ายในการผลิตประกอบด้วย ค่าเชื้อเพลิงและค่าไฟฟ้าที่ใช้ในการผลิต ค่าติดตั้งซ่อมแซมและค่าบำรุงรักษาสินค้าที่จำหน่ายให้ลูกค้า ค่าติดตั้งซ่อมแซมและบำรุงรักษาเครื่องจักร เครื่องมือฯ เป็นต้น

**9) ค่าจ้างเหมาจ่ายให้สถานประกอบการอื่นผลิตสินค้าให้**

หมายถึง จำนวนเงินที่จ่ายเป็นค่าจ้างให้กับสถานประกอบการอื่นเพื่อทำการผลิตสินค้าโดยวัตถุดิบและส่วนประกอบในการผลิตเป็นของสถานประกอบการผู้จ้าง

**10) ค่าซื้อสินค้าที่ซื้อมาจำหน่ายในสภาพเดิม**

หมายถึง มูลค่าในการซื้อสินค้าเพื่อนำมาจำหน่ายในสภาพเดิม โดยไม่มีการเปลี่ยนแปลงสภาพ

**11) วัตถุดิบและสินค้าคงเหลือ**

หมายถึง มูลค่าของวัตถุดิบและส่วนประกอบและสินค้าคงเหลือ ซึ่งสถานประกอบการเป็นเจ้าของหรือควบคุมดูแลอยู่ ณ วันที่ 31 ธันวาคม 2539 วัตถุดิบและสินค้าคงเหลือเหล่านี้อาจจะเก็บไว้ที่สถานประกอบการ หรือที่หน่วยงานช่วยเหลือ หรือที่โกดังสินค้า

**12) ค่าใช้จ่ายในการขาย**

หมายถึง ค่าใช้จ่ายที่เกี่ยวข้องโดยตรงกับการจำหน่ายสินค้าของสถานประกอบการ เช่น ค่าโฆษณา ค่านายหน้า ค่าขนส่งสินค้าที่จำหน่าย ค่าประกันภัยสินค้า เป็นต้น

### 13) ค่าใช้จ่ายในการบริหารและดำเนินงาน

หมายถึง ค่าใช้จ่ายนอกเหนือจากค่าใช้จ่ายที่กล่าวมาแล้วในข้อ 8) และข้อ 12) ค่าใช้จ่ายในการบริหารและดำเนินงาน ได้แก่ ค่าโฆษณา ค่าเบรคค่า ค่าไฟฟ้า ค่าน้ำประปา ค่าทำบัญชี ค่าปริกษา ค่าไปรษณีย์โทรเลข โทรศัพท์ ค่าเช่า ค่าเสื่อมราคาเครื่องใช้สำนักงาน ดอกเบี้ยจ่าย หนี้สูญ เป็นต้น

### 14) มูลค่าผลผลิต

หมายถึง มูลค่าการจำหน่ายผลิตภัณฑ์ที่สถานประกอบการผลิตขึ้นเอง หรือที่สถานประกอบการอื่นผลิตให้ โดยสถานประกอบการเป็นผู้จ่ายค่าวัสดุและวัสดุประกอบในการผลิต ในระหว่างเดือนมกราคม - ธันวาคม 2539 ทั้งนี้ให้รวมมูลค่าผลผลิตที่สถานประกอบการผลิตเพื่อใช้เอง หรือให้คนทำงาน เป็นส่วนหนึ่งของค่าตอบแทนแรงงาน ผลผลิตที่จัดส่งให้สำนักงานใหญ่ สำนักงานสาขา หรือ สำนักงานขายของโรงงาน และรายรับจากการขายผลพลอยได้และเศษวัสดุ

### 15) รายรับจากการขายสินค้าที่ซื้อมาจำหน่ายในสภาพเดิม

หมายถึง จำนวนเงินที่สถานประกอบการได้รับจากการขายสินค้าที่ซื้อมาจำหน่าย โดยไม่มีการเปลี่ยนแปลงสภาพ

### 16) รายรับจากการรับจ้างเหมาทำการผลิตสินค้าและให้บริการ ด้านการวิจัย ติดตั้ง ซ่อมบำรุงรักษา

หมายถึง จำนวนเงินที่ได้รับจากผู้จ้างในการรับจ้างเหมาทำการผลิตสินค้า โดยผู้จ้าง จัดหาวัตถุดิบให้ รวมถึงการผลิตสินค้าให้สถานประกอบการอื่นในเครือเดียวกัน และจำนวนเงินที่ได้รับจากการให้บริการซ่อมแซมรักษาและติดตั้งเครื่องจักรให้กับสถานประกอบการอื่นหรือลูกค้าอื่นๆ หรือสถานประกอบการอื่นในเครือเดียวกัน

### 17) มูลค่าตามบัญชีของสินทรัพย์ถาวร

หมายถึง มูลค่าสุทธิของสินทรัพย์ถาวรตามบัญชี เมื่อได้หักค่าเสื่อมราคา ค่าสึกหรอตามระยะเวลาการใช้งานถึงวันสิ้นปี สินทรัพย์ถาวร ได้แก่ ที่ดิน อาคาร เครื่องจักรและเครื่องมือ ขนพาหนะ เครื่องใช้สำนักงาน เป็นต้น มูลค่าสินทรัพย์ถาวรรวมถึงมูลค่าการต่อเติมดัดแปลงและ ปรับปรุง สินทรัพย์ถาวรในระหว่าง เดือนมกราคม - ธันวาคม 2539 เพื่อขี้อายุการใช้งานหรือเพิ่มประสิทธิภาพการทำงาน

### 18) ค่าเสื่อมราคา

หมายถึง มูลค่าที่เสื่อมสิ้นไปของสินทรัพย์ถาวรตามระยะเวลาการใช้งานในปี 2539

### 19) มูลค่าเพิ่ม

คำนวณโดย : มูลค่าเพิ่ม = มูลค่าผลผลิต - ต้นทุนการผลิต

#### มูลค่าผลผลิต

หมายถึง รายรับของสถานประกอบการ ซึ่ง ได้แก่

- (1) มูลค่าขายผลผลิตของสถานประกอบการ
- (2) รายรับจากการขายสินค้าที่ซื้อมาจำหน่ายในสภาพเดิม
- (3) รายรับจากการรับจ้างเหมาทำการผลิตสินค้า และรายรับจากการให้บริการด้านวิจัย คัดตั้ง ซ่อมแซมและบำรุงรักษา
- (4) ค่าเช่ารับ
- (5) รายรับอื่น ๆ
- (6) ส่วนเปลี่ยนแปลงของสินค้าคงเหลือ
- (7) ภาษีมูลค่าเพิ่มสุทธิ

#### ต้นทุนการผลิต

หมายถึง รายจ่ายที่ใช้ในการดำเนินงานของสถานประกอบการในรอบปี ซึ่ง ได้แก่

- (1) ค่าซื้อวัตถุดิบและวัสดุประกอบที่ใช้ในการผลิต
- (2) ค่าใช้จ่ายในการผลิต และค่าจ้างเหมาจ่ายให้สถานประกอบการอื่นผลิตสินค้าให้
- (3) ส่วนเปลี่ยนแปลงของวัตถุดิบและส่วนประกอบคงเหลือ
- (4) ค่าซื้อสินค้าที่ซื้อมาจำหน่ายในสภาพเดิม
- (5) ค่าใช้จ่ายในการขายและค่าใช้จ่ายในการบริหารและดำเนินงาน (ไม่รวมค่าเสื่อมราคาสินทรัพย์ถาวร ดอกเบี้ยจ่าย หนี้สูญ)

### 1.5 การเก็บรวบรวมข้อมูล

การเก็บรวบรวมข้อมูลใช้วิธีส่งเจ้าหน้าที่ ซึ่งเป็นข้าราชการและลูกจ้างของสำนักงานสถิติแห่งชาติออกไปทำการสัมภาษณ์เจ้าของหรือผู้ประกอบการของสถานประกอบการอุตสาหกรรมผลิต ซึ่งอยู่ในกลุ่มรวมของการทำสำมะโนอุตสาหกรรม ในระหว่างเดือนมิถุนายน - กันยายน 2540

## บทที่ 2

### สรุปข้อมูลที่สำคัญ

#### 2.1 ข้อมูลทั่วไปของสถานประกอบการอุตสาหกรรมการผลิต

##### 1) จำนวนและขนาดของสถานประกอบการ

ในการจัดทำสำมะโนอุตสาหกรรม พ.ศ. 2540 พบว่าในจังหวัดราชบุรีมีสถานประกอบการอุตสาหกรรมการผลิตที่มีคนทำงานตั้งแต่ 10 คนขึ้นไป 433 แห่ง ในจำนวนนี้ตั้งอยู่ในเขตเทศบาล (รวมสุขาภิบาล) 231 แห่ง (ประมาณร้อยละ 53.3) และตั้งอยู่นอกเขตเทศบาล 202 แห่ง (ประมาณร้อยละ 46.7) จะเห็นได้ว่าจำนวนสถานประกอบการผลิตส่วนใหญ่ (ประมาณร้อยละ 41.3) เป็นสถานประกอบการ ขนาดเล็กที่มีคนทำงาน 10-19 คน โดยที่ในเขตเทศบาล (รวมสุขาภิบาล) มีสถานประกอบการขนาดเล็กในสัดส่วนที่สูงกว่านอกเขตฯ คือ ประมาณร้อยละ 42.0 และ 40.6 ตามลำดับ รองลงมาเป็นสถานประกอบการอุตสาหกรรมการผลิตที่มีคนทำงาน 20-49 คน กล่าวคือ ในเขตเทศบาล ร้อยละ 36.8 และนอกเขตฯ ร้อยละ 31.7 สถานประกอบการอุตสาหกรรมการผลิตในเขตเทศบาลและนอกเขตฯ ที่เหลืออีกประมาณ ร้อยละ 21.2 และ 27.7 เป็นสถานประกอบการที่มีคนทำงานตั้งแต่ 50 คนขึ้นไปและเป็นที่น่าสังเกตว่า นอกเขตฯ มีสัดส่วนของสถานประกอบการขนาดใหญ่ ๆ สูงกว่าในเขตเทศบาล

##### 2) รูปแบบการจัดตั้งตามกฎหมาย

รูปแบบการจัดตั้งตามกฎหมาย ของสถานประกอบการอุตสาหกรรมการผลิตของสถานประกอบการทั้งในเขตเทศบาลและนอกเขตฯ ส่วนใหญ่เป็นสถานประกอบการที่มีรูปแบบฯเป็นส่วนบุคคล โดยในเขตเทศบาลมีสถานประกอบการอุตสาหกรรมการผลิตส่วนบุคคลประมาณครึ่งหนึ่ง (ร้อยละ 48.1) และนอกเขตฯ มีประมาณร้อยละ 45.0 รองลงมาในเขตเทศบาลมีสถานประกอบการที่เป็น บริษัทจำกัด บริษัทมหาชน และห้างหุ้นส่วนฯ ประมาณร้อยละ 31.6 และร้อยละ 19.0 ตามลำดับ อีกเพียงร้อยละ 1.3 เป็นสถานประกอบการที่เป็น องค์การรัฐวิสาหกิจ สหกรณ์และอื่นๆ ในขณะที่นอกเขตเทศบาลมีสถานประกอบการที่เป็น บริษัทจำกัด บริษัทมหาชน ถึงร้อยละ 41.6 สถานประกอบการที่เป็น ห้างหุ้นส่วนฯ ร้อยละ 12.9 อีกประมาณร้อยละ 0.5 เป็นสถานประกอบการที่มีรูปแบบเป็น องค์การรัฐวิสาหกิจ สหกรณ์ และอื่นๆ

##### 3) รูปแบบการจัดตั้งทางเศรษฐกิจ

สำหรับรูปแบบการจัดตั้งทางเศรษฐกิจ ของสถานประกอบการอุตสาหกรรมการผลิตนั้น พบว่าประมาณร้อยละ 90.5 ของสถานประกอบการในจังหวัดราชบุรี เป็นสถานประกอบการที่เป็นสำนักงานแห่งเดียว รองลงมาเป็นสถานประกอบการที่เป็น สำนักงานสาขา (ประมาณร้อยละ 6.0) นอกนั้นเป็นสถานประกอบการที่เป็นสำนักงานใหญ่และสำนักงานเครือข่าย ในสัดส่วนที่ใกล้เคียงกันคือ ประมาณร้อยละ

2.2 และ 1.3 ตามลำดับ สถานประกอบการอุตสาหกรรมการผลิตทั้งในเขตเทศบาลและนอกเขตฯมีรูปแบบการจัดตั้งทางเศรษฐกิจในทำนองเดียวกัน (ตาราง 1)

ตาราง 1 จำนวนและอัตราร้อยละของสถานประกอบการอุตสาหกรรมการผลิต จำแนกตามขนาดรูปแบบการจัดตั้ง ตามกฎหมาย และรูปแบบการจัดตั้งทางเศรษฐกิจ

ลักษณะของสถานประกอบการ	รวม		ในเขตเทศบาล		นอกเขตเทศบาล	
	จำนวน	%	จำนวน	%	จำนวน	%
<b>รวม</b>	<b>433</b>	<b>100.0</b>	<b>231</b>	<b>100.0</b>	<b>202</b>	<b>100.0</b>
<b>ขนาดของสถานประกอบการ</b>						
10 - 19 คน	179	41.3	97	42.0	82	40.6
20 - 49 คน	149	34.4	85	36.8	64	31.7
50 - 99 คน	46	10.6	21	9.1	25	12.4
100 - 199 คน	25	5.8	10	4.3	15	7.4
200 - 499 คน	21	4.9	11	4.8	10	4.9
ตั้งแต่ 500 คนขึ้นไป	13	3.0	7	3.0	6	3.0
<b>รูปแบบการจัดตั้งตามกฎหมาย</b>						
ส่วนบุคคล	202	46.6	111	48.1	91	45.0
ห้างหุ้นส่วนจำกัด ห้างหุ้นส่วนสามัญนิติบุคคล	70	16.2	44	19.0	26	12.9
บริษัทจำกัด บริษัทมหาชนจำกัด	157	36.3	73	31.6	84	41.6
องค์การ รัฐวิสาหกิจ สหกรณ์และอื่น ๆ	4	0.9	3	1.3	1	0.5
<b>รูปแบบการจัดตั้งทางเศรษฐกิจ</b>						
สำนักงานแห่งเดียว	387	89.4	209	90.5	178	88.1
สำนักงานเครือข่าย	7	1.6	3	1.3	4	2.0
สำนักงานใหญ่	13	3.0	5	2.2	8	4.0
สำนักงานสาขา	26	6.0	14	6.0	12	5.9

หมายเหตุ : รวมสหกรณ์

#### 4) ประเภทอุตสาหกรรม

เมื่อพิจารณาประเภทการประกอบอุตสาหกรรมในตาราง 2 พบว่าสถานประกอบการอุตสาหกรรมการผลิตในจังหวัดราชบุรี ประกอบอุตสาหกรรมการผลิตผลิตภัณฑ์จากแร่โลหะในสัดส่วนสูงกว่าอุตสาหกรรมประเภทอื่น ๆ กล่าวคือ ประมาณร้อยละ 25.2 รองลงมาเป็นการผลิตผลิตภัณฑ์อาหารและเครื่องดื่ม ประมาณร้อยละ 23.8 การผลิตยานยนต์ รถพ่วง รถกึ่งรถพ่วงฯ มีประมาณร้อยละ 11.8 สถานประกอบการผลิตสิ่งทอ เครื่องแต่งกายฯ มีประมาณร้อยละ 9.5

เมื่อพิจารณาความแตกต่างของประเภทอุตสาหกรรม ระหว่างสถานประกอบการอุตสาหกรรมการผลิต ซึ่งตั้งอยู่ในเขตเทศบาลและนอกเขตเทศบาล พบว่า ในเขตเทศบาลมีสัดส่วนของสถานประกอบการผลิตผลิตภัณฑ์จากแร่โลหะ ( ร้อยละ 22.1 ) และการผลิตผลิตภัณฑ์อาหารและเครื่องดื่ม ( ร้อยละ 21.2 ) ก่อนข้างต่ำกว่าสัดส่วนของสถานประกอบการนอกเขตเทศบาล ( นอกเขตเทศบาลประมาณร้อยละ 28.7 และร้อยละ 26.7 ) ในขณะที่ในเขตเทศบาลมีสัดส่วนของสถานประกอบการผลิตยานยนต์ รถพ่วง รถกึ่งรถพ่วงฯ ( ร้อยละ 14.3 ) สูงกว่าสัดส่วนของสถานประกอบการนอกเขตเทศบาล ( ร้อยละ 8.9 ) สถานประกอบการผลิตสิ่งทอ เครื่องแต่งกายฯ ทั้งในเขตเทศบาลและนอกเขตเทศบาลมีสัดส่วนใกล้เคียงกัน ( ร้อยละ 9.5 และ 9.4 ตามลำดับ )

ตาราง 2 จำนวนและอัตราร้อยละของสถานประกอบการอุตสาหกรรมชนิดต่าง ๆ แบ่งตามหมวดอุตสาหกรรม

หมวดอุตสาหกรรม	รวม		ในเขตเทศบาล		นอกเขตเทศบาล	
	จำนวน	%	จำนวน	%	จำนวน	%
รวม	433	100.0	231	100.0	202	100.0
การผลิตผลิตภัณฑ์อาหารและเครื่องดื่ม	103	23.8	49	21.2	54	26.7
การผลิตสิ่งทอ เครื่องแต่งกาย รวมทั้งการตกแต่งและซ่อมสิ่งนึ่งตัว การฟอกและตกแต่งหนังฟอก รวมทั้งการผลิตกระเป๋าเดินทาง กระเป๋าถือ อานน้ำ เครื่องเย็บผ้า และรองเท้า	41	9.5	22	9.5	19	9.4
การผลิต ไม้และผลิตภัณฑ์จากไม้และ ไม้ก๊อก ชกเว้นเฟอร์นิเจอร์ รวมทั้งการผลิตสิ่งของที่ทำจากฟาง และวัสดุจากอื่น ๆ	14	3.2	11	4.8	3	1.5
การผลิตกระดาษและผลิตภัณฑ์กระดาษ การพิมพ์โฆษณา การพิมพ์ พิมพ์ และการทำสำเนาสิ่งพิมพ์	9	2.1	8	3.5	1	0.5
การผลิตเคมีภัณฑ์และผลิตภัณฑ์เคมี	11	2.5	4	1.7	7	3.5
การผลิตผลิตภัณฑ์ยางและพลาสติก	10	2.3	8	3.5	2	1.0
การผลิตผลิตภัณฑ์จากเนื้อ ไนโตร การผลิตโลหะขั้นมูลฐาน ผลิตภัณฑ์ที่ทำจากโลหะประดิษฐ์ ยกเว้นเครื่องจักร และอุปกรณ์	109	25.2	51	22.1	58	28.7
การผลิตเครื่องจักรและอุปกรณ์ ซึ่งมีได้จัดประเภทไว้ในที่อื่น การผลิตเครื่องจักรสำนักงาน เครื่องทำบัญชี เครื่องคำนวณ เครื่องจักรและเครื่องอุปกรณ์ไฟฟ้า ซึ่งมีได้จัดประเภทไว้ในที่อื่น	37	8.5	19	8.2	18	8.9
การผลิตเครื่องจักรและเครื่องอุปกรณ์ไฟฟ้า ซึ่งมีได้จัดประเภทไว้ในที่อื่น และอุปกรณ์และเครื่องอุปกรณ์วิทยุ โทรทัศน์ และการสื่อสาร	13	3.0	8	3.5	5	2.5
การผลิตยานยนต์ รถพ่วง รถกึ่งรถพ่วง และการผลิตเครื่องอุปกรณ์ การขนส่งอื่น ๆ	12	2.8	7	3.0	5	2.5
การผลิตเฟอร์นิเจอร์ รวมทั้งการผลิตสิ่งที่มีได้จัดประเภทไว้ในที่อื่น	51	11.8	33	14.3	18	8.9
การผลิตเฟอร์นิเจอร์ รวมทั้งการผลิตสิ่งที่มีได้จัดประเภทไว้ในที่อื่น	23	5.3	11	4.8	12	5.9

หมายเหตุ : รวมสาขาวิชา

## 2.2 คนทำงานและค่าตอบแทนแรงงาน

### 1) คนทำงาน ชั้นแยกตามหมวดอุตสาหกรรม

ในจังหวัดราชบุรี มีคนทำงานในสถานประกอบการอุตสาหกรรมการผลิตที่มีคนทำงานตั้งแต่ 10 คนขึ้นไปทั้งสิ้น 31,000 คน ประมาณหนึ่งในสี่หรือร้อยละ 28.9 ปฏิบัติงานอยู่ในอุตสาหกรรมประเภทอาหาร และเครื่องดื่ม สำหรับประเภทอุตสาหกรรมสำคัญ ๆ ในอันดับรองลงมาได้แก่ การผลิตผลิตภัณฑ์จากแร่โลหะและการผลิตสิ่งทอ เครื่องแต่งกายฯ มีผู้ปฏิบัติงานประมาณร้อยละ 22.9 และ ร้อยละ 17.7 ตามลำดับ สำหรับอุตสาหกรรมการผลิตประเภทอื่น ๆ นอกจากนี้ที่กล่าวข้างต้นมีสัดส่วนค่อนข้างต่ำ คือ แต่ละประเภทมีคนทำงานในสัดส่วนต่ำกว่า ร้อยละ 6.0 ของสถานประกอบการทั้งสิ้นในแต่ละหมวดอุตสาหกรรม



## 2) คนทำงานเฉลี่ยต่อสถานประกอบการ

สถานประกอบการอุตสาหกรรมการผลิตในจังหวัดราชบุรี มีจำนวนคนทำงานเฉลี่ยประมาณ 72 คนต่อสถานประกอบการ และมีจำนวนลูกจ้างเฉลี่ยใกล้เคียงกัน คือ 69 คนต่อสถานประกอบการ สถานประกอบการผลิตกระดาษและผลิตภัณฑ์กระดาษฯ มีขนาดใหญ่กว่าสถานประกอบการอุตสาหกรรมประเภทอื่น ๆ กล่าวคือมีจำนวนคนทำงานเฉลี่ยสูงสุด คือ 206 คนต่อสถานประกอบการ รองลงมาเป็นสถานประกอบการผลิตสิ่งทอ เครื่องแต่งกายฯ และการผลิตเครื่องจักรสำนักงาน เครื่องทำบัญชีฯ ซึ่งมีคนทำงานเฉลี่ยประมาณ 134 และ 118 คนต่อสถานประกอบการ สถานประกอบการอุตสาหกรรมการผลิตไม้และผลิตภัณฑ์จากไม้ มีขนาดเล็กกว่าอุตสาหกรรมประเภทอื่น ๆ คือ มีจำนวนคนทำงานเฉลี่ยประมาณ 24 คนต่อสถานประกอบการ

## 3) ค่าตอบแทนแรงงาน

เมื่อพิจารณาค่าตอบแทนแรงงานที่ลูกจ้างใน จังหวัดราชบุรี ได้รับในปี 2539 พบว่าลูกจ้างได้รับค่าตอบแทนแรงงานเฉลี่ยต่อคน ประมาณ 78,170 บาทต่อปี ลูกจ้างในสถานประกอบการอุตสาหกรรมผลิตกระดาษ และผลิตภัณฑ์กระดาษฯ ได้รับค่าตอบแทนแรงงานเฉลี่ยสูงที่สุด คือ ประมาณ 283,357 บาทต่อคน รองลงมาเป็นลูกจ้างในสถานประกอบการผลิตเครื่องจักรและอุปกรณ์ ซึ่งไม่ได้จัดประเภทไว้ในที่อื่น และการผลิตเครื่องจักรสำนักงาน เครื่องทำบัญชีฯ ซึ่งได้รับค่าตอบแทนแรงงานประมาณ 105,667 และ 83,426 บาทต่อคน ตามลำดับ ลูกจ้างในสถานประกอบการผลิตภัณฑ์อาหารและเครื่องดื่ม และอุตสาหกรรมผลิตสิ่งทอ เครื่องแต่งกายฯ ได้รับค่าตอบแทนแรงงานเฉลี่ยใกล้เคียงกัน คือ ประมาณ 68,620 และ 60,921 บาทต่อคน ตามลำดับ

สำหรับสถานประกอบการอุตสาหกรรมประเภทอื่น ๆ นอกจากที่กล่าวข้างต้น ลูกจ้างได้รับค่าตอบแทนแรงงานใกล้เคียงกัน กล่าวคือต่ำกว่า 60,000 บาทต่อคนของค่าตอบแทนแรงงานทั้งสิ้นในแต่ละหมวดอุตสาหกรรม ลูกจ้างในสถานประกอบการอุตสาหกรรมการผลิตไม้ และผลิตภัณฑ์จากไม้ฯ ได้รับค่าตอบแทนแรงงานเฉลี่ยต่ำที่สุด คือ ประมาณ 51,153 บาทต่อคน (ตาราง3)

ตาราง 3 คนทำงานและค่าตอบแทนแรงงาน อุตสาหกรรมหมวดอุตสาหกรรม

หมวดอุตสาหกรรม	คนทำงาน		จำนวนเฉลี่ยต่อสถานประกอบการ		ค่าตอบแทนแรงงานเฉลี่ยต่อปีของลูกจ้าง (บาท)
	จำนวน	ร้อยละ	คนทำงาน	ลูกจ้าง	
รวม	31,000	100.0	71.6	68.8	78,170
การผลิตผลิตภัณฑ์อาหารและเครื่องดื่ม	8,963	28.9	87.0	85.7	68,620
การผลิตสิ่งทอ เครื่องแต่งกาย รวมทั้งการตกแต่งและซ่อมสิ่งนิตัว การฟอกและตกแต่งหนังฟอก รวมทั้งการผลิตกระเป๋าเดินทาง กระเป๋าถือ อานม้า เครื่องเขียนลาก และรองเท้า	5,477	17.7	133.6	132.0	60,921
การผลิตไม้และผลิตภัณฑ์จากไม้และไม้ก๊อก ชกเว้นเฟอร์นิเจอร์ รวมทั้งการผลิตสิ่งของที่ทำจากพลาสติก และวัสดุอีกสถานอื่น ๆ	340	1.1	24.3	22.6	51,153
การผลิตกระดาษและผลิตภัณฑ์กระดาษ การพิมพ์โฆษณา การพิมพ์ และการทำสำเนาสื่อบันทึก	1,855	6.0	206.1	205.2	283,357
การผลิตเคมีภัณฑ์และผลิตภัณฑ์เคมี	653	2.1	59.4	58.5	53,725
การผลิตผลิตภัณฑ์ยางและพลาสติก	546	1.8	54.6	53.5	54,765
การผลิตผลิตภัณฑ์จากเนื้อ โลหะ	7,095	22.9	65.1	57.9	59,951
การผลิตโลหะขั้นมูลฐาน ผลิตภัณฑ์ที่ทำจากโลหะประดิษฐ์ ชกเว้นเครื่องจักร และอุปกรณ์	1,545	5.0	41.8	40.6	56,977
การผลิตเครื่องจักรและอุปกรณ์ ซึ่งมีได้จัดประเภทไว้ในที่อื่น	906	2.9	69.7	68.6	105,667
การผลิตเครื่องจักรสำนักงาน เครื่องทำบัญชี เครื่องคำนวณ เครื่องจักรและเครื่องอุปกรณ์ไฟฟ้า ซึ่งมีได้จัดประเภทไว้ในที่อื่น และอุปกรณ์และเครื่องอุปกรณ์วิทยุ โทรทัศน์ และการสื่อสาร	1,415	4.5	117.9	116.4	83,426
การผลิตยานยนต์ รถพ่วง รถจักรยานยนต์ และเครื่องอุปกรณ์ การขนส่งอื่น ๆ	1,302	4.2	25.5	24.2	54,204
การผลิตเฟอร์นิเจอร์ รวมทั้งการผลิตซึ่งมิได้จัดประเภทไว้ในที่อื่น	905	2.9	39.6	37.1	54,779

## 2.3 มูลค่าผลผลิตและมูลค่าเพิ่ม จำแนกตามหมวดอุตสาหกรรม

### 1) มูลค่าผลผลิต

เมื่อพิจารณาข้อมูลมูลค่าผลผลิตจำแนกตามหมวดอุตสาหกรรมในจังหวัดราชบุรี พบว่า เป็นมูลค่าผลผลิตจากอุตสาหกรรมการผลิตกระดาษ และผลิตภัณฑ์กระดาษฯ ในสัดส่วนสูงที่สุด คือ สูงถึง ร้อยละ 45.6 รองลงมาเป็นอุตสาหกรรมการผลิตผลิตภัณฑ์อาหาร และเครื่องดื่ม (ร้อยละ 28.4) และอุตสาหกรรมการผลิตสิ่งทอ เครื่องแต่งกายฯ (ร้อยละ 13.1) ซึ่งเมื่อรวมทั้งสามสถานประกอบการคิดเป็นสัดส่วนถึงร้อยละ 87.1 ที่เหลืออีกเพียงร้อยละ 12.9 เป็นสถานประกอบการอุตสาหกรรมประเภทอื่น ๆ นอกจากนี้กล่าวข้างต้นมีสัดส่วนใกล้เคียงกันและค่อนข้างต่ำ กล่าวคือ สัดส่วนต่ำกว่าร้อยละ 4.0 ของมูลค่าผลผลิตทั้งหมด

## 2) มูลค่าเพิ่ม

หากพิจารณามูลค่าเพิ่มที่ได้จากอุตสาหกรรมประเภทต่าง ๆ พบว่าอุตสาหกรรมการผลิตผลิตภัณฑ์อาหารและเครื่องคั้นให้มูลค่าเพิ่มสูงสุด คือร้อยละ 35.9 ของมูลค่าเพิ่มรวมทั้งหมด รองลงมา ได้แก่ อุตสาหกรรมการผลิตกระดาษ ผลิตภัณฑ์กระดาษ และการผลิตสิ่งทอเครื่องแต่งกายฯ (ร้อยละ 23.7 และ ร้อยละ 18.4) นอกจากนี้เป็นมูลค่าเพิ่มจากอุตสาหกรรมการผลิตผลิตภัณฑ์จากแร่โลหะและการผลิตโลหะขั้นมูลฐานฯ ในสัดส่วนที่ใกล้เคียงกัน ( ร้อยละ 6.0 และ ร้อยละ 4.4 ) ที่เหลืออีกร้อยละ 11.6 เป็นอุตสาหกรรมประเภทอื่น ๆ (ตาราง 4 )

ตาราง 4 มูลค่าผลผลิตและมูลค่าเพิ่ม จำแนกตามหมวดอุตสาหกรรม

(หน่วย : พันบาท)

หมวดอุตสาหกรรม	มูลค่าผลผลิต		มูลค่าเพิ่ม	
	มูลค่า	ร้อยละ	มูลค่า	ร้อยละ
รวม	44,057,715.1	100.0	9,242,954.9	100.0
การผลิตผลิตภัณฑ์อาหารและเครื่องคั้น	12,511,228.7	28.4	3,317,150.6	35.9
การผลิตสิ่งทอ เครื่องแต่งกาย รวมทั้งการตกแต่งและซ่อมสิ่งขึ้นตัว การฟอกและตกแต่งหนังฟอก รวมทั้งการผลิตกระเป๋าเดินทาง กระเป๋าถือ อานม้า เครื่องที่ขมลาภ และรองเท้า	5,758,203.8	13.1	1,704,498.2	18.4
การผลิตไม้และผลิตภัณฑ์จากไม้และ ไม้ก๊อก ชกเว้นเฟอร์นิเจอร์ รวมทั้งการผลิตสิ่งของที่ทำจากฟาง และวัสดุลักษณะอื่น ๆ	72,258.0	0.2	24,131.0	0.3
การผลิตกระดาษและผลิตภัณฑ์กระดาษ การพิมพ์โฆษณา การพิมพ์ และการทำสำเนาสิ่งบันทึก	20,099,924.7	45.6	2,193,595.2	23.7
การผลิตเคมีภัณฑ์และผลิตภัณฑ์เคมี	368,260.4	0.9	73,428.8	0.8
การผลิตผลิตภัณฑ์ยางและพลาสติก	425,822.1	1.0	269,190.5	2.9
การผลิตผลิตภัณฑ์จากแร่โลหะ	1,457,348.2	3.3	550,084.7	6.0
การผลิตโลหะขั้นมูลฐาน ผลิตภัณฑ์ที่ทำจากโลหะประคินธุ์ ชกเว้นเครื่องจักร และอุปกรณ์	1,167,388.7	2.7	409,230.1	4.4
การผลิตเครื่องจักรและอุปกรณ์ ซึ่งมีได้จัดประเภทไว้ในที่อื่น	464,519.9	1.1	109,926.7	1.2
การผลิตเครื่องจักรสำนักงาน เครื่องทำบัญชี เครื่องคำนวณ เครื่องจักรและเครื่องอุปกรณ์ไฟฟ้า ซึ่งมีได้จัดประเภทไว้ในที่อื่น และอุปกรณ์และเครื่องอุปกรณ์วิทยุ โทรทัศน์ และการสื่อสาร	838,982.0	1.9	167,081.4	1.8
การผลิตยานยนต์ รถพ่วง รถกึ่งรถพ่วง และการผลิตเครื่องอุปกรณ์ การขนส่งอื่น ๆ	488,225.8	1.1	153,246.8	1.7
การผลิตเฟอร์นิเจอร์ รวมทั้งการผลิตซึ่งมี ได้จัดประเภทไว้ในที่อื่น	405,552.7	0.9	271,391.1	2.9

## 2.4 มูลค่าผลผลิตเฉลี่ยและมูลค่าเพิ่มเฉลี่ย จำแนกตามขนาดของสถานประกอบการ

### 1) มูลค่าผลผลิตเฉลี่ย

เมื่อพิจารณามูลค่าผลผลิตเฉลี่ยต่อสถานประกอบการ จำแนกตามขนาดของสถานประกอบการ พบว่าสถานประกอบการในจังหวัดราชบุรี มีมูลค่าผลผลิตเฉลี่ยต่อสถานประกอบการแปรผัน ตามขนาดของสถานประกอบการ กล่าวคือ สถานประกอบการที่มีขนาดเล็กที่สุด (คนทำงาน 10-19 คน) มีมูลค่าผลผลิตเฉลี่ยต่ำที่สุด คือ ประมาณ 3.9 ล้านบาทต่อสถานประกอบการ สถานประกอบการขนาดใหญ่ (คนทำงานตั้งแต่ 500 คนขึ้นไป) มีมูลค่าผลผลิตเฉลี่ยสูงที่สุดคือประมาณ 1,976.9 ล้านบาทต่อสถานประกอบการ สำหรับมูลค่าผลผลิตเฉลี่ยต่อคนทำงานนั้นพบว่าโดยรวมแปรผันตามขนาดของสถานประกอบการเช่นกัน กล่าวคือ สถานประกอบการขนาดเล็กที่สุด มีมูลค่าผลผลิตเฉลี่ยต่อคนทำงาน ต่ำที่สุดคือ 291,700 บาทต่อคนทำงาน สถานประกอบการที่มีขนาดคนทำงาน 20-49 คน มีมูลค่าผลผลิตเฉลี่ยต่อคนทำงานประมาณ ครึ่งหนึ่งของสถานประกอบการที่มีคนทำงานขนาด 50-99 คน (คือ 333,500 บาท และ 627,400 บาทต่อคนทำงานตามลำดับ) สำหรับสถานประกอบการที่มีคนทำงาน 100-199 คน มีมูลค่าผลผลิตเฉลี่ยต่อคนทำงาน ใกล้เคียงกับสถานประกอบการที่มีคนทำงานขนาด 200-499 คน (คือ 1,365,600 บาท และ 1,464,100 บาท ต่อคนทำงานตามลำดับ) สถานประกอบการขนาดใหญ่ที่มีคนทำงาน 500 คน ขึ้นไปมีมูลค่าผลผลิตเฉลี่ยต่อคนสูงที่สุด คือ 2,322,000 บาทต่อคนทำงาน

### 2) มูลค่าเพิ่มเฉลี่ย

ใบทำนองเดียวกันกับผลผลิตเฉลี่ย โดยภาพรวมมูลค่าเพิ่มเฉลี่ยต่อสถานประกอบการ และต่อคนทำงาน ก็แปรผันตามขนาดของสถานประกอบการ ยกเว้นสถานประกอบการที่มีคนทำงาน ตั้งแต่ 500 คนขึ้นไป มีมูลค่าเพิ่มเฉลี่ยสูงสุด ประมาณ 291.2 ล้านบาทต่อสถานประกอบการ ในขณะที่มี มูลค่าเพิ่มเฉลี่ยต่อคนทำงาน 342,000 บาทต่อคนทำงาน รองลงมาได้แก่ สถานประกอบการขนาดกลางที่มีคนทำงาน 100-199 คน มีมูลค่าเพิ่มเฉลี่ย 99.5 ล้านบาทต่อสถานประกอบการ ในขณะที่มีมูลค่าเพิ่มเฉลี่ยต่อคนทำงานสูงสุด คือ 736,100 บาทต่อคนทำงาน สำหรับสถานประกอบการที่มีขนาดเล็กที่สุด (คนทำงาน 10-19 คน) มีมูลค่าเพิ่มเฉลี่ยประมาณ 1.2 ล้านบาทต่อสถานประกอบการ และ 91,400 บาทต่อคนทำงาน ตามลำดับ (ตาราง 5)

ตาราง 5 มูลค่าผลิตและมูลค่าเพิ่มเฉลี่ยต่อสถานประกอบการ และต่อคนทำงาน  
จำแนกตามขนาดของสถานประกอบการ

(หน่วย : พันบาท)

ขนาดของสถานประกอบการ	มูลค่าผลิตเฉลี่ย		มูลค่าเพิ่มเฉลี่ย	
	ต่อสถานประกอบการ	ต่อคนทำงาน	ต่อสถานประกอบการ	ต่อคนทำงาน
รวม	101,749.9	1,421.2	18,085.3	252.6
10 - 19 คน	3,945.4	291.7	1,235.6	91.4
20 - 49 คน	9,744.4	333.5	2,670.8	91.4
50 - 99 คน	44,531.0	627.4	8,748.4	123.3
100 - 199 คน	184,632.9	1,365.6	99,520.1	736.1
200 - 499 คน	454,071.6	1,464.1	92,761.7	299.1
ตั้งแต่ 500 คนขึ้นไป	1,976,909.4	2,322.0	291,184.7	342.0

ตารางสถิติ  
**STATISTICAL TABLES**

**ตอนที่ 1 ข้อมูลทั่วไปของสถานประกอบการ**

**PART 1 GENERAL INFORMATION OF ESTABLISHMENTS**

**ตาราง 1 จำนวนและอัตราร้อยละของสถานประกอบการการผลิต จำนวนตามขนาดของสถานประกอบการ (จำนวนคนทำงาน) และหมวดอุตสาหกรรม**  
**Table 1 Number and Percentage of Manufacturing Establishments by Size of Establishment (Number of Persons Engaged) and Division of Industry**

รหัส Code	รวม Total	10-19		20-49		50-99		100-199		200-499		≥ 500		Division of Industry
		จำนวน Number	ร้อยละ %	จำนวน Number	ร้อยละ %	จำนวน Number	ร้อยละ %	จำนวน Number	ร้อยละ %	จำนวน Number	ร้อยละ %	จำนวน Number	ร้อยละ %	
1	433	179	41.3	149	34.4	45	10.6	25	5.8	21	4.9	13	3.0	Total
15	103	47	45.6	24	23.3	12	11.7	7	6.8	8	7.8	5	4.9	Manufacture of food products and beverages
17	29	8	27.6	9	31.0	3	10.3	3	10.3	2	6.9	4	13.8	Manufacture of textiles
18	8	1	12.5	6	75.0	1	12.5	-	-	-	-	-	-	Manufacture of wearing apparel, dressing and dyeing of fur
19	4	4	100.0	-	-	-	-	-	-	-	-	-	-	Tanning and dressing of leather; manufacture of luggage, handbags, saddlery, harness and footwear
20	14	5	35.7	9	64.3	-	-	-	-	-	-	-	-	Manufacture of wood and of products of wood and cork, except furniture; manufacture of articles of straw and plaiting materials
21	7	1	14.3	2	28.6	-	-	-	-	2	28.6	2	28.6	Manufacture of paper and paper products
22	2	2	100.0	-	-	-	-	-	-	-	-	-	-	Publishing, printing and reproduction of recorded media
24	11	3	27.3	4	36.4	3	27.3	-	-	1	9.1	-	-	Manufacture of chemicals and chemical products
25	10	5	50.0	3	30.0	-	-	1	10.0	1	10.0	-	-	Manufacture of rubber and plastic products
26	109	41	37.6	50	45.9	10	9.2	4	3.7	2	1.8	2	1.8	Manufacture of other non-metallic mineral products
27	8	2	25.0	3	37.5	2	25.0	1	12.5	-	-	-	-	Manufacture of basic metals
28	29	9	31.0	12	41.4	5	17.2	3	10.3	-	-	-	-	Manufacture of fabricated metal products, except machinery and equipment
29	13	4	30.8	3	23.1	4	30.8	1	7.7	1	7.7	-	-	Manufacture of machinery and equipment n.e.c.
30	2	-	-	-	-	1	50.0	-	-	1	50.0	-	-	Manufacture of office, accounting and computing machinery
31	7	3	42.9	1	14.3	-	-	2	28.6	1	14.3	-	-	Manufacture of electrical machinery and apparatus n.e.c.
32	3	1	33.3	-	-	1	33.3	-	-	1	33.3	-	-	Manufacture of radio, television and communication equipment and apparatus

2  
 ยศกรรม  
 15 การผลิตผลิตภัณฑ์อาหารและเครื่องดื่ม  
 17 การผลิตสิ่งทอ  
 18 การผลิตเสื้อผ้าชาย รวมทั้งการตกแต่งและย้อมสีขนสัตว์  
 19 การฟอกและตกแต่งหนังสัตว์ รวมทั้งการผลิตกระเป๋าเดินทาง กระเป๋าถือ อานม้า เครื่องมือโยก และรองเท้า  
 20 การผลิตไม้และผลิตภัณฑ์จากไม้และไม้ก๊อก ยกเว้นเฟอร์นิเจอร์ รวมทั้งการผลิตสิ่งของที่ทำงานทำ และวัตถุที่ทนอื่น ๆ  
 21 การผลิตกระดาษและผลิตภัณฑ์กระดาษ  
 22 การพิมพ์ โฆษณา การพิมพ์ และการทำแม่พิมพ์  
 24 การผลิตเคมีภัณฑ์และผลิตภัณฑ์  
 25 การผลิตผลิตภัณฑ์ยางและพลาสติก  
 26 การผลิตผลิตภัณฑ์จากแร่โลหะ  
 27 การผลิตโลหะขั้นพื้นฐาน  
 28 การผลิตผลิตภัณฑ์ที่ทำจากโลหะประเภทอื่น ๆ รวมทั้งเครื่องจักรและอุปกรณ์  
 29 การผลิตเครื่องจักรและอุปกรณ์ ซึ่งมีได้แก่ประเภทใดก็ได้  
 30 การผลิตเครื่องจักรทำงาน เครื่องทำปอริ และเครื่องทำงาน  
 31 การผลิตเครื่องจักรและเครื่องมือประเภทไฟฟ้า ซึ่งมีได้แก่ประเภทใดก็ได้  
 32 การผลิตอุปกรณ์และเครื่องอุปกรณวิทยุ โทรทัศน์ และการสื่อสาร



ตาราง 1 จำนวนและสัดส่วนของสถานประกอบการผลิต จำนวนคนงานของสถานประกอบการ (จำนวนที่จ้าง) และหมวดอุตสาหกรรม (ต่อ)  
 Table 1 Number and Percentage of Manufacturing Establishments by Size of Establishment (Number of Persons Engaged) and Division of Industry (Contd.)

รหัส Code	ประเภทอุตสาหกรรม Type of Industry	จำนวนคนงาน Number of Persons Engaged												Division of Industry	
		10-19		20-49		50-99		100-199		200-499		≥ 500			
		จำนวน		จำนวน		จำนวน		จำนวน		จำนวน		จำนวน			
		Number	%	Number	%	Number	%	Number	%	Number	%	Number	%	Number	%
1		48	100.0	28	58.3	17	35.4	3	6.3						
34	การผลิตยานยนต์ รถพ่วง และรถจักรยานยนต์														17
35	การผลิตเครื่องจักรกลการเกษตรชนิดอื่น ๆ	3	100.0			2	66.7	1	33.3						
36	การผลิตเพื่อใช้เองหรือเพื่อการพาณิชย์สำหรับใช้ในครัวเรือน	23	100.0	15	65.2	4	17.4			3	13.0	1	4.4		
															Manufacture of motor vehicles, trailers and Manufacture of other transport equipment Manufacture of furniture, manufacturing n.e.c.

ตาราง 2 จำนวนและอัตราร้อยละของโรงงานอุตสาหกรรมจัดตั้งตามกฎหมาย และหมวดอุตสาหกรรม

Table 2. Number and Percentage of Manufacturing Establishments by Form of Legal Organization and Division of Industry

รหัส Code	หมวดอุตสาหกรรม	รวม Total		ส่วนบุคคล Individual Proprietor		หุ้นส่วนสามัญ Partnership		นิติบุคคล Co. Ltd, Public Company and Cooperatives		องค์กร, รัฐวิสาหกิจ และเทศบาล Government, State Enterprise and Cooperatives		Division of Industry
		จำนวน Number	ร้อยละ %	จำนวน Number	ร้อยละ %	จำนวน Number	ร้อยละ %	จำนวน Number	ร้อยละ %	จำนวน Number	ร้อยละ %	
1	2	3	4	5	6	7	8	9	10	11	12	13
	ยอดรวม	433	100.0	202	46.7	70	16.2	157	36.3	4	0.9	Total
15	การผลิตผลิตภัณฑ์อาหารและเครื่องดื่ม	103	100.0	43	41.8	14	13.6	49	41.8	3	2.9	Manufacture of food products and beverages
17	การผลิตสิ่งทอ	29	100.0	12	41.4	4	13.8	13	44.8	-	-	Manufacture of textiles
18	การผลิตสิ่งต่าง ๆ รวมทั้งการตกแต่งและซ่อมแซมเสื้อผ้า	8	100.0	7	87.5	1	12.5	-	-	-	-	Manufacture of wearing apparel, dressing and dyeing of fur
19	การผลิตและตกแต่งหนังรองเท้า รวมทั้งการผลิตกระเป๋าเดินทาง กระเป๋าถือ และกระเป๋าเครื่องเขียนและเครื่องใช้	4	100.0	4	100.0	-	-	-	-	-	-	Tanning and dressing of leather, manufacture of luggage, handbags, saddlery, harness and footwear
20	การผลิตไม้และผลิตภัณฑ์ที่ทำจากไม้และไม้จัก รวมทั้งการผลิตกระดาษ	14	100.0	9	64.3	3	21.4	2	14.3	-	-	Manufacture of wood and of products of wood and cork, except furniture; manufacture of articles of straw and plaiting materials
21	การผลิตกระดาษและผลิตภัณฑ์กระดาษ	7	100.0	1	14.3	-	-	6	85.7	-	-	Manufacture of paper and paper products
22	การผลิตสิ่งพิมพ์ การพิมพ์ และการทำสำเนาสิ่งพิมพ์	2	100.0	1	50.0	-	-	1	50.0	-	-	Publishing, printing and reproduction of recorded media
24	การผลิตเคมีภัณฑ์และผลิตภัณฑ์	11	100.0	4	36.4	-	-	7	63.6	-	-	Manufacture of chemicals and chemical products
25	การผลิตผลิตภัณฑ์ยางและพลาสติก	10	100.0	2	20.0	4	40.0	4	40.0	-	-	Manufacture of rubber and plastic products
26	การผลิตผลิตภัณฑ์จากแร่โลหะ	109	100.0	56	51.4	24	22.0	28	25.7	1	0.9	Manufacture of other non-metallic mineral products
27	การผลิตโลหะขั้นมูลฐาน	8	100.0	6	75.0	-	-	2	25.0	-	-	Manufacture of basic metals
28	การผลิตผลิตภัณฑ์จากโลหะประดิษฐ์ เช่น เครื่องจักร และอุปกรณ์	29	100.0	8	27.6	7	24.1	14	48.3	-	-	Manufacture of fabricated metal products, except machinery and equipment
29	การผลิตเครื่องจักรและอุปกรณ์ที่มีวัตถุประสงค์ใช้ในพื้นที่อื่น	13	100.0	3	23.1	-	-	10	76.9	-	-	Manufacture of machinery and equipment n.e.c.
30	การผลิตเครื่องจักรกลกลึง เครื่องจักรกลึง และเครื่องกลึง	2	100.0	-	-	-	-	2	100.0	-	-	Manufacture of office, accounting and computing machinery
31	การผลิตเครื่องจักรและเครื่องมือกลึงไฟฟ้า ซึ่งมิได้จัดประเภทไว้ที่อื่น	7	100.0	2	28.6	2	28.6	3	42.9	-	-	Manufacture of electrical machinery and apparatus n.e.c.

ตาราง 2 จำนวนและร้อยละของสถานประกอบการผลิต แบ่งตามรูปแบบการจัดตั้งตามกฎหมาย และหมวดอุตสาหกรรม (ต่อ)  
 Table 2 Number and Percentage of Manufacturing Establishments by Form of Legal Organization and Division of Industry (Contd.)

รหัส Code	หมวดอุตสาหกรรม Division of Industry	รวม Total		ส่วนบุคคล Individual Proprietor		ห้างหุ้นส่วนจำกัด Juristic Partnership		บริษัทจำกัด Co. Ltd, Public Company		องค์กร, รัฐวิสาหกิจ และสหกรณ์ Government, State Enterprises and Cooperatives		Division of Industry
		จำนวน Number	ร้อยละ %	จำนวน Number	ร้อยละ %	จำนวน Number	ร้อยละ %	จำนวน Number	ร้อยละ %	จำนวน Number	ร้อยละ %	
1		3	100.0	5	166.7	7	233.3	9	283.3	11	366.7	13
32	การผลิตอุปกรณ์และเครื่องใช้ทางวิทยุ โทรทัศน์ และเครื่องใช้ทาง					1	33.3	2	66.7			Manufacture of radio, television and communication equipment and apparatus
34	การผลิตยานยนต์ รถพ่วง และรถกึ่งรถพ่วง	49	100.0	29	59.2	8	16.3	15	30.6			Manufacture of motor vehicles, trailers and
35	การผลิตเครื่องใช้ประกอบการขนส่งอื่น ๆ	7	100.0					3	100.0			Manufacture of other transport equipment
36	การผลิตเฟอร์นิเจอร์ รวมทั้งการผลิตสิ่งใช้จัดประเภทอื่นที่อื่น	24	100.0	19	82.0	2	8.7	2	8.7			Manufacture of furniture, manufacturing e.t.c.

ตาราง 3 จำนวนและร้อยละของสถานประกอบการอุตสาหกรรมผลิต อาหารคาวหวานเบเกอรี่ขนมปังและขนมเค้ก และเครื่องดื่ม

Table 3 Number and Percentage of Manufacturing Establishments by Form of Economic Organization and Division of Industry

รหัส Code	หมวดอุตสาหกรรม Industry	รวม Total		สำนักงานเดี่ยว Single Unit		สำนักงานเครือข่าย Network		สำนักงานใหญ่ Head Office		สำนักงานสาขา Branch		Division of Industry
		ร้อยละ %		ร้อยละ %		ร้อยละ %		ร้อยละ %		ร้อยละ %		
		จำนวน Number	ร้อยละ %	จำนวน Number	ร้อยละ %	จำนวน Number	ร้อยละ %	จำนวน Number	ร้อยละ %	จำนวน Number	ร้อยละ %	
1	2	433	100.0	387	89.4	7	1.6	13	3.0	26	6.0	Total
15	การผลิตผลิตภัณฑ์อาหารและเครื่องดื่ม	103	100.0	90	87.4	-	-	3	2.9	10	9.7	Manufacture of food products and beverages
17	การผลิตสิ่งทอ	29	100.0	24	82.8	1	3.5	3	10.3	1	3.5	Manufacture of textiles
18	การผลิตเครื่องแต่งกาย รวมทั้งการตกแต่งและย้อมสีเส้นด้าย	8	100.0	8	100.0	-	-	-	-	-	-	Manufacture of wearing apparel; dressing and dyeing of fur
19	การฟอกและตกแต่งหนังฟอก รวมทั้งการผลิตกระเป๋าเดินทาง กระเป๋าถือ อานม้า เครื่องเขียนเครื่องเขียน และรองเท้า	4	100.0	4	100.0	-	-	-	-	-	-	Tanning and dressing of leather; manufacture of luggage, handbags, saddlery, harness and footwear
20	การผลิตไม้และผลิตภัณฑ์จากไม้และไม้ไผ่ ยกเว้นเฟอร์นิเจอร์ รวมทั้งการผลิตสิ่งของที่ทำจากพลาสติกและวัสดุพลาสติกอื่น ๆ	14	100.0	14	100.0	-	-	-	-	-	-	Manufacture of wood and of products of wood and cork, except furniture; manufacture of articles of straw and plaiting materials
21	การผลิตกระดาษและผลิตภัณฑ์กระดาษ	7	100.0	3	42.9	-	-	1	14.3	3	42.9	Manufacture of paper and paper products
22	การพิมพ์โฆษณา การพิมพ์ และการทำสำเนาเกี่ยวกับบันทึก	2	100.0	2	100.0	-	-	-	-	-	-	Printing, publishing and reproduction of recorded media
24	การผลิตเคมีภัณฑ์และผลิตภัณฑ์เคมี	11	100.0	8	72.7	-	-	2	18.2	1	9.1	Manufacture of chemicals and chemical products
25	การผลิตผลิตภัณฑ์พลาสติก	10	100.0	10	100.0	-	-	-	-	-	-	Manufacture of rubber and plastic products
26	การผลิตผลิตภัณฑ์สังกะสี ทองแดง โครเมียม	109	100.0	102	93.6	1	0.9	2	1.8	4	3.7	Manufacture of other non-ferrous metal products
27	การผลิตโลหะพื้นฐาน	8	100.0	8	100.0	-	-	-	-	-	-	Manufacture of basic metals
28	การผลิตผลิตภัณฑ์ที่ทำจากโลหะประติรูป ยกเว้นเครื่องจักรและอุปกรณ์	29	100.0	24	82.8	1	3.5	1	3.5	3	10.3	Manufacture of fabricated metal products, except machinery and equipment
29	การผลิตเครื่องจักรและอุปกรณ์ ซึ่งมีได้ตั้งประเภทไว้ในที่อื่น	13	100.0	8	61.5	2	15.4	-	-	3	23.1	Manufacture of machinery and equipment n.e.c.
30	การผลิตเครื่องจักรสำนักงาน เครื่องมือช่าง และเครื่องแต่งกาย	2	100.0	2	100.0	-	-	-	-	-	-	Manufacture of office, accounting and computing machinery
31	การผลิตเครื่องจักรและอุปกรณ์ไฟฟ้า ซึ่งมีได้ตั้งประเภทไว้ในที่อื่น	7	100.0	6	85.7	1	14.3	-	-	-	-	Manufacture of electrical machinery and apparatus n.e.c.
32	การผลิตอุปกรณ์และเครื่องอุปกรณ์วิทยุ โทรทัศน์ และการสื่อสาร	3	100.0	3	100.0	-	-	-	-	-	-	Manufacture of radio, television and communication equipment and apparatus

ตาราง 3 จำนวนและรายชื่อของหน่วยงานประกอบอุตสาหกรรมผลิต อเนกชนรูปแบบรถเรือดัดทางหลวง และรถบรรทุก (ต่อ)  
 Table 3 Number and Percentage of Manufacturing Establishments by Form of Economic Organization and Division of Industry (Contd.)

รหัส Code	ประเภทอุตสาหกรรม Industry	รวม Total		จำนวนเดี่ยว Single Unit		เครือข่าย Network		สำนักงานใหญ่ Head Office		สาขา Branch		Division of Industry
		จำนวน Number	ร้อยละ %	จำนวน Number	ร้อยละ %	จำนวน Number	ร้อยละ %	จำนวน Number	ร้อยละ %	จำนวน Number	ร้อยละ %	
34	การผลิตยานยนต์และรถจักรยานยนต์	48	100.0	47	97.9	1	2.1	-	-	-	-	Manufacture of motor vehicles, trailers and
35	การผลิตอุปกรณ์การขนส่งอื่น ๆ	3	100.0	3	100.0	-	-	-	-	-	-	Manufacture of other transport equipment
36	การผลิตเฟอร์นิเจอร์ อเนกชนรูปแบบรถเรือดัดทางหลวง และรถบรรทุก	23	100.0	21	91.3	-	-	1	4.4	1	4.4	Manufacture of furniture, manufacturing n.e.c

ตาราง 4 จำนวนและร้อยละของสถานประกอบการที่ดำเนินการค้าปลีกกิจการ และหมวดอุตสาหกรรม

Table 4 Number and Percentage of Manufacturing Establishments by Period of Operation and Division of Industry

รหัส Code	หมวดอุตสาหกรรม Division of Industry	ระยะเวลาในการดำเนินการ (ปี) Period of Operation (Year)											
		< 5		5-9		10-19		20-29		≥ 30			
		จำนวน Number	ร้อยละ %	จำนวน Number	ร้อยละ %	จำนวน Number	ร้อยละ %	จำนวน Number	ร้อยละ %	จำนวน Number	ร้อยละ %		
รวม Total		433	100.0	125	28.9	126	29.1	93	21.5	55	12.7	34	7.9
15	การผลิตผลิตภัณฑ์อาหารและเครื่องดื่ม	103	100.0	19	18.5	28	27.2	26	25.2	19	18.5	11	10.7
17	การผลิตสิ่งทอ	29	100.0	6	20.7	10	34.5	8	27.6	2	6.9	3	10.3
18	การผลิตเครื่องแต่งกาย รวมทั้งการทอและย้อมเส้นใย	3	100.0	4	50.0	2	25.0	2	25.0	-	-	-	-
19	การฟอกและตกแต่งเส้นใย รวมทั้งการผลิตกระดาษ กระดาษแข็ง ใยแก้ว ใยสังเคราะห์ และกระดาษ การผลิตไม้และผลิตภัณฑ์จากไม้ และไม้ก๊อก ยกเว้นเฟอร์นิเจอร์ รวมทั้งการผลิตสิ่งของที่ทำจากพลาสติก และวัสดุพลาสติกอื่น ๆ	4	100.0	3	75.0	1	25.0	-	-	-	-	-	-
20	การผลิตกระดาษและผลิตภัณฑ์กระดาษ	7	100.0	3	42.9	1	14.3	3	42.9	-	-	-	-
21	การผลิตกระดาษและผลิตภัณฑ์กระดาษ	2	100.0	-	-	-	-	1	50.0	-	-	1	50.0
24	การผลิตเคมีภัณฑ์และผลิตภัณฑ์เคมี	11	100.0	4	36.4	5	45.5	2	18.2	-	-	-	-
25	การผลิตเคมีภัณฑ์ยางและพลาสติก	10	100.0	4	40.0	5	50.0	-	-	1	10.0	-	-
26	การผลิตผลิตภัณฑ์จากแร่โลหะ	109	100.0	42	38.5	16	14.7	19	17.4	29	26.6	12	11.0
27	การผลิตโลหะขั้นมูลฐาน	8	100.0	4	50.0	3	37.5	1	12.5	-	-	-	-
28	การผลิตผลิตภัณฑ์ที่ทำจากโลหะประเภทเหล็ก อลูมิเนียม สังกะสี และสังกะสี	29	100.0	10	34.5	15	51.7	2	6.9	2	6.9	-	-
29	การผลิตเครื่องจักรและอุปกรณ์ ซึ่งมีได้จัดประเภทไว้ในที่อื่น	13	100.0	2	15.4	6	46.2	2	15.4	3	23.1	-	-
30	การผลิตเครื่องจักรสำนักงาน เครื่องทำบัญชี และเครื่องคำนวณ	2	100.0	1	50.0	1	50.0	-	-	-	-	-	-
31	การผลิตเครื่องจักรและเครื่องอุปโภคบริโภค ซึ่งมีได้จัดประเภทไว้ในที่อื่น	7	100.0	3	42.9	2	28.6	2	28.6	-	-	-	-

ตาราง 4 จำนวนและอัตราส่วนของสถานประกอบการการผลิต ยานยนต์ตามระยะเวลาในการดำเนินงานอุตสาหกรรม (ต่อ)  
 Table 4 Number and Percentage of Manufacturing Establishments by Period of Operation and Division of Industry (Contd.)

รหัส Code	หมวดอุตสาหกรรม Industry	ระยะเวลาในการดำเนินงาน (ปี) Period of Operation (Year)								Division of Industry				
		4-5		5-9		10-19		20-29			30			
		จำนวน Number	ร้อยละ %	จำนวน Number	ร้อยละ %	จำนวน Number	ร้อยละ %	จำนวน Number	ร้อยละ %	จำนวน Number				
32	การผลิตรถยนต์และเครื่องยนต์ของรถยนต์ โกลด์สัน และบริษัทอื่น	3	100.0	-	-	2	66.7	1	33.3	-	Manufacture of radio, television and communication equipment and apparatus			
34	การผลิตยานยนต์ รถแทรก และรถจักรยานยนต์	48	100.0	8	16.7	14	29.2	15	31.3	7	14.6	4	8.3	Manufacture of motor vehicles, trailers and
35	การผลิตเครื่องอุปโภคบริโภคอื่น ๆ	3	100.0	3	100.0	-	-	-	-	-	-	-	-	Manufacture of other transport equipment
36	การผลิตเฟอร์นิเจอร์ รวมทั้งการผลิตสิ่งย้อมสีและประเภทอื่นที่อื่น	23	100.0	8	34.8	7	30.4	6	26.1	-	-	2	8.7	Manufacture of furniture, manufacturing n.e.c.

ตาราง 5 จำนวนและอัตราส่วนของโรงงานผลิต จำนวนการจดทะเบียน และรวมอุตสาหกรรม

Table 5 Number and Percentage of Manufacturing Establishment by Registered Capital and Division of Industry

รหัส Code	หมวดอุตสาหกรรม	มูลค่าทุนจดทะเบียน (ล้านบาท) Registered Capital (Million baht)										Division of Industry						
		Total	<1	1-9	10-49	50-99	100-199	200-499	≥ 500									
จำนวน ร้อยละ จำนวน ร้อยละ จำนวน ร้อยละ จำนวน ร้อยละ จำนวน ร้อยละ จำนวน ร้อยละ จำนวน ร้อยละ		Number %	Number %	Number %	Number %	Number %	Number %	Number %	Number %	Number %	Number %							
1	2	3	4	5	6	7	8	9	10	11	12	13	14	15	16	17	18	
	รวมทั้ง	433	100.0	228	52.7	139	30.7	46	10.6	9	2.1	4	0.9	9	2.1	4	0.9	Total
15	การผลิตเครื่องดื่มและเครื่องดื่ม	103	100.0	48	46.6	32	31.1	15	14.6	2	1.9	1	1.0	5	4.9	-	-	Manufacture of food products and beverages
17	การผลิตสิ่งทอ	29	100.0	13	44.8	7	24.1	3	10.3	2	6.9	-	-	2	6.9	2	6.9	Manufacture of textiles
18	การผลิตสิ่งหนังเทียม รวมทั้งการตกแต่งและอิมิตเนชั่น	8	100.0	7	87.5	1	12.5	-	-	-	-	-	-	-	-	-	-	Manufacture of wearing apparel; dressing and dyeing of fur
19	การฟอกและตกแต่งหนังเทียม รวมทั้งการผลิตกระเป๋าเดินทาง กระเป๋าถือ กระเป๋าเครื่องเขียนและกระเป๋า	4	100.0	4	100.0	-	-	-	-	-	-	-	-	-	-	-	-	Tanning and dressing of leather; manufacture of luggage, handbags, saddlery, harness and footwear
20	การผลิตไม้และผลิตภัณฑ์จากไม้และไม้ก๊อก ยกเว้นเฟอร์นิเจอร์ รวมทั้งการผลิตเครื่องทำหิ้งทำฟาง และโซลูชันอื่น ๆ	14	100.0	10	71.4	4	28.6	-	-	-	-	-	-	-	-	-	-	Manufacture of wood and products of wood and cork, except furniture; manufacture of articles of straw and plaiting materials
21	การผลิตกระดาษและผลิตภัณฑ์กระดาษ	7	100.0	1	14.3	2	28.6	-	-	-	-	1	14.3	1	14.3	2	28.6	Manufacture of paper and paper products
22	การพิมพ์โฆษณา การพิมพ์ และการทำสำเนาอื่น ๆ	2	100.0	2	100.0	-	-	-	-	-	-	-	-	-	-	-	-	Publishing, printing and reproduction of recorded media
24	การผลิตเคมีภัณฑ์และผลิตภัณฑ์เคมี	11	100.0	4	36.4	3	27.3	4	36.4	-	-	-	-	-	-	-	-	Manufacture of chemicals and chemical products
25	การผลิตผลิตภัณฑ์พลาสติก	10	100.0	4	40.0	5	50.0	1	10.0	-	-	-	-	-	-	-	-	Manufacture of rubber and plastic products
26	การผลิตสิ่งทอสิ่งทอแก้ว โลหะ	109	100.0	69	63.3	26	23.9	11	10.1	2	1.8	1	0.9	-	-	-	-	Manufacture of other non-metallic mineral products
27	การผลิตโลหะขั้นมูลฐาน	8	100.0	6	75.0	-	-	1	12.5	1	12.5	-	-	-	-	-	-	Manufacture of basic metals
28	การผลิตผลิตภัณฑ์ที่จาก โลหะประสมหรือโลหะผสมอื่น ๆ และอุปกรณ์	29	100.0	9	31.0	15	51.7	6	17.2	-	-	-	-	-	-	-	-	Manufacture of fabricated metal products, except machinery and equipment
29	การผลิตเครื่องจักรและอุปกรณ์ที่มีใช้กับประเภทใด ๆ	13	100.0	3	23.1	7	53.9	2	15.4	1	7.7	-	-	-	-	-	-	Manufacture of machinery and equipment n.e.c.
30	การผลิตเครื่องจักรกลกลึง กัด และเครื่องกลึง	2	100.0	-	-	1	50.0	1	50.0	-	-	-	-	-	-	-	-	Manufacture of office, accounting and computing machinery
31	การผลิตเครื่องจักรและอุปกรณ์ไฟฟ้า ซึ่งมีใช้กับประเภทใด ๆ	7	100.0	3	42.9	1	14.3	1	14.3	-	-	1	14.3	1	14.3	-	-	Manufacture of electrical machinery and apparatus n.e.c.

ไว้ในที่อื่น



ตาราง 5 จำนวนและอัตราส่วนของสถานประกอบการอุตสาหกรรมที่จดทะเบียน และหมวดอุตสาหกรรม (ต่อ)

Table 5 Number and Percentage of Manufacturing Establishments by Registered Capital and Division of Industry (Contd.)

รหัส Code	จำนวน Number	%	ทุนจดทะเบียน (ล้านบาท) Registered Capital (Million baht)				Division of Industry				
			< 1	1-9	10-49	50-99		100-199	200-499	≥ 500	
	จำนวน Number	%	จำนวน Number	%	จำนวน Number	%	จำนวน Number	%	จำนวน Number	%	
32	3	100.0	2	66.7	1	33.3					Manufacture of radio, television and communication equipment and apparatus
34	48	100.0	26	54.2	21	43.8	1	2.1			Manufacture of motor vehicles, trailers and
35	3	100.0			3	100.0					Manufacture of other transport equipment
36	23	100.0	19	82.6	3	13.0	1	4.3			Manufacture of furniture, manufacturing n.e.c

ตาราง 6 จำนวนและร้อยละของสถานประกอบการอุตสาหกรรมผลิต ซึ่งก่อกำเนิดขึ้นในต่างประเทศ โดยประเทศผู้ถือหุ้นหลัก และประเทศอุตสาหกรรม

Table 6 Number and Percentage of Manufacturing Establishments by Foreign Investment, Country with the Highest Percentage of Share Holding and Division of Industry

รหัส Code	ประเภทอุตสาหกรรม Industry	การลงทุนจากต่างประเทศ Foreign Investment										รวม Total	Division of Industry	
		ญี่ปุ่น Japan		เกาหลี Korea		ไต้หวัน Taiwan		ฮ่องกง Hong Kong		สิงคโปร์ Singapore				
จำนวน Number	ร้อยละ %	จำนวน Number	ร้อยละ %	จำนวน Number	ร้อยละ %	จำนวน Number	ร้อยละ %	จำนวน Number	ร้อยละ %	จำนวน Number	ร้อยละ %	จำนวน Number	ร้อยละ %	รวม Total
433	100.0	486	93.8	27	6.2	3	11.1	4	18.5	15	55.6	4	14.3	14.3
15	การกลั่นและแปรรูปปิโตรเลียมและเชื้อเพลิง Petroleum Refining and Processing	103	100.0	96	93.2	7	6.8	-	1	14.3	5	71.4	1	14.3
17	กระดาษสีต่าง Paper Mills	29	100.0	24	89.7	3	10.3	1	33.3	1	33.3	1	33.3	-
18	การผลิตเครื่องแต่งกาย Textile Manufacturing	8	100.0	8	100.0	-	-	-	-	-	-	-	-	-
19	การผลิตและซ่อมแซมยานยนต์ Automotive Manufacturing and Repairing	4	100.0	4	100.0	-	-	-	-	-	-	-	-	-
20	การผลิตไม้และผลิตภัณฑ์ไม้ Wood and Wood Product Manufacturing	14	100.0	11	78.6	3	21.4	-	-	3	100.0	-	-	-
21	การผลิตกระดาษและผลิตภัณฑ์กระดาษ Paper and Paper Product Manufacturing	7	100.0	6	85.7	1	14.3	-	1	100.0	-	-	-	-
22	การผลิตเครื่องใช้พลาสติก Plastic Product Manufacturing	2	100.0	2	100.0	-	-	-	-	-	-	-	-	-
24	การผลิตเคมีภัณฑ์และผลิตภัณฑ์ Chemical and Allied Product Manufacturing	11	100.0	10	90.9	1	9.1	1	100.0	-	-	-	-	-
25	การผลิตเครื่องใช้ยางและพลาสติก Rubber and Plastic Product Manufacturing	10	100.0	9	90.0	1	10.0	-	-	-	-	1	100.0	100.0
26	การผลิตเครื่องใช้โลหะ Metal Product Manufacturing	109	100.0	106	97.3	3	2.8	-	-	1	33.3	2	66.7	66.7
27	การผลิตโลหะขั้นมูลฐาน Primary Metal Manufacturing	8	100.0	7	87.5	1	12.5	-	-	1	100.0	-	-	-
28	การผลิตผลิตภัณฑ์โลหะขั้นสูง Advanced Metal Product Manufacturing	29	100.0	28	96.6	1	3.5	-	-	1	100.0	-	-	-
29	การผลิตเครื่องใช้ไฟฟ้า Electrical Equipment Manufacturing	13	100.0	13	100.0	-	-	-	-	-	-	-	-	-
30	การผลิตเครื่องใช้เครื่องกล Machinery Manufacturing	2	100.0	1	50.0	1	50.0	-	1	100.0	-	-	-	-
31	การผลิตเครื่องใช้เครื่องมือกล Machine Tool Manufacturing	7	100.0	4	57.1	3	42.9	1	33.3	1	33.3	1	33.3	-
32	การผลิตอุปกรณ์และเครื่องใช้ไฟฟ้า Electrical and Communication Equipment Manufacturing	3	100.0	1	33.3	2	66.7	-	-	2	100.0	-	-	-
34	การผลิตยานยนต์ Motor Vehicle Manufacturing	48	100.0	48	100.0	-	-	-	-	-	-	-	-	-
35	การผลิตเครื่องใช้การขนส่ง Transport Equipment Manufacturing	3	100.0	3	100.0	-	-	-	-	-	-	-	-	-
36	การผลิตเฟอร์นิเจอร์ Furniture Manufacturing	13	100.0	13	100.0	-	-	-	-	-	-	-	-	-

ตาราง 7 จำนวนและอัตราร้อยละของสถานประกอบการอุตสาหกรรมที่ได้รับสิทธิการส่งเสริมการลงทุน และพหุคูณชาติ  
 Table 7 Number and Percentage of Manufacturing Establishments by the Promotional Privileges from the Office of Investment and Division of Industry

รหัส Code	ชนิดอุตสาหกรรม Industry	ได้รับ No Privileges		ได้รับ Having Privileges		รวม Total	Division of Industry
		จำนวน Number	ร้อยละ %	จำนวน Number	ร้อยละ %		
	ยอดรวม	433	100.0	408	94.2	25	5.8
15	การผลิตสินค้าของหนังและหนังเทียม	100	100.0	94	91.3	9	8.7
17	การผลิตสิ่งทอ	20	100.0	27	93.1	2	6.9
18	การผลิตสิ่งทอใยสังเคราะห์ใยการดองและใยสังเคราะห์	8	100.0	8	100.0	-	-
19	การผลิตสิ่งทอเส้นใยไหม รวมทั้งการผลิตที่เป็นพิเศษ	4	100.0	4	100.0	-	-
20	การผลิตไม้และผลิตภัณฑ์ไม้และไม้เทียม ยกเว้นเฟอร์นิเจอร์ รวมทั้งการผลิตสิ่งของที่ราคาแพง และวัสดุอื่น ๆ	14	100.0	14	100.0	-	-
21	การผลิตกระดาษและผลิตภัณฑ์กระดาษ	7	100.0	4	57.1	3	42.9
22	การผลิตโพลีเอทิลีน การพิมพ์ และการทำกระดาษพิมพ์	2	100.0	2	100.0	-	-
24	การผลิตพลาสติกและผลิตภัณฑ์	11	100.0	11	100.0	-	-
25	การผลิตพลาสติกแข็งและพลาสติก	10	100.0	9	90.0	1	10.0
26	การผลิตพลาสติกอ่อนและโฟม	109	100.0	107	98.2	2	1.8
27	การผลิตโลหะขั้นมูลฐาน	8	100.0	8	100.0	-	-
28	การผลิตผลิตภัณฑ์ที่ทำจากโลหะประเภทอื่น ยกเว้นเครื่องจักรและอุปกรณ์	29	100.0	28	96.6	1	3.5
29	การผลิตเครื่องจักรและอุปกรณ์ ซึ่งมีสัดส่วนยกเว้นเป็นเงิน	15	100.0	13	100.0	-	-
30	การผลิตเครื่องจักรสำนักงาน เครื่องทำปฏิกิริยาและเครื่องคำนวณ	2	100.0	1	50.0	1	50.0
31	การผลิตเครื่องจักรและเครื่องมือ อุปกรณ์ไฟฟ้า ซึ่งมีสัดส่วนยกเว้นเป็นเงิน	7	100.0	4	57.1	3	42.9
32	การผลิตอุปกรณ์และเครื่องมือประเภทอื่น ยกเว้นเครื่องจักรที่ติดต่อกับ	3	100.0	2	66.7	1	33.3
35	การผลิตยานยนต์ รถจักรยาน และรถจักรยานยนต์	40	99.2	40	100.0	-	-
36	การผลิตเรือยนต์และเรือประมง	3	100.0	3	100.0	-	-

ตาราง 8 จำนวนและร้อยละของสถานประกอบการตามผลิตภัณฑ์ ด้านสาขาประเภทที่การผลิตในรายปี 2539 จำนวนชั่วโมงการทำงานต่อวัน และขนาดอุตสาหกรรม  
 Table 8 Number and Percentage of Manufacturing Establishments by Period of Operation in 1996, Number of Operating Hours Per Day and Division of Industry

รหัส Code	หมวดอุตสาหกรรม Industry	จำนวนชั่วโมงการทำงานต่อวัน (2539 เดือน) จำนวนชั่วโมงการทำงานต่อวัน Period of Operation in 1996 (Months) Number of Operating Hours Per Day										Division of Industry						
		< 3	3-6	7-9	10-12	< 8	8-10	> 10	จำนวน Number	ร้อยละ %	จำนวน Number		ร้อยละ %					
<b>รวมทั้งรวม</b>		439	100.0	5	1.2	12	3.8	30	6.9	296	69.2	19	4.4	282	81.3	63	14.3	
15	การผลิตเครื่องดื่มแอลกอฮอล์	103	100.0	2	1.9	5	4.9	7	6.8	89	86.4	6	5.8	71	68.9	26	25.2	Manufacture of food products and beverages
17	การผลิตสิ่งทอ	29	100.0	-	-	-	-	4	13.8	25	86.2	1	3.5	17	58.6	11	37.9	Manufacture of textiles
18	การผลิตเครื่องแต่งกาย รวมทั้งการตกแต่งและย้อมสีหนัง	8	100.0	-	-	-	-	-	-	8	100.0	-	-	8	100.0	-	-	Manufacture of wearing apparel, dressing and dyeing of fur
19	การประกอบเครื่องจักรกลหนักต่าง ๆ รวมทั้งการผลิตเครื่องมือใช้ทาง การเดินเรือ อากาศยาน ยานพาหนะทางบก และยานยนต์	4	100.0	1	25.0	-	-	2	50.0	1	25.0	-	-	4	100.0	-	-	Tanning and dressing of leather; manufacture of luggage, trunks, bags, saddlery, harness and footwear
20	การผลิตไม้และผลิตภัณฑ์จากไม้รวมทั้งผลิตภัณฑ์ไม้เนื้อแข็ง รวมทั้งการผลิตสิ่งของที่ทำจากหนัง และผลิตภัณฑ์อื่น ๆ	14	100.0	-	-	-	-	3	7.1	13	92.9	1	7.1	13	92.9	-	-	Manufacture of wood and of products of wood and cork, except furniture; manufacture of articles of straw and plaiting material
21	การผลิตกระดาษและผลิตภัณฑ์กระดาษ	7	99.0	-	-	-	-	1	14.3	6	85.7	-	-	3	42.9	3	57.1	Manufacture of paper and paper products
22	การพิมพ์โฆษณา การพิมพ์ และกิจการด้านที่สัมพันธ์กัน	2	100.0	-	-	-	-	-	2	100.0	-	-	-	2	100.0	-	-	Printing, publishing and reproduction of recorded media
24	การผลิตเคมีภัณฑ์และผลิตภัณฑ์อื่น	11	100.0	-	-	-	-	1	9.1	9	81.8	-	-	11	100.0	-	-	Manufacture of chemicals and chemical products
25	การผลิตผลิตภัณฑ์พลาสติก	10	100.0	1	10.0	-	-	3	30.0	6	60.0	-	-	10	100.0	-	-	Manufacture of rubber and plastic products
26	การผลิตผลิตภัณฑ์โลหะ	109	100.0	1	0.9	4	3.7	7	6.4	97	89.0	8	7.3	91	83.5	10	9.1	Manufacture of other non-metallic mineral products
27	การผลิตโลหะขั้นพื้นฐาน	8	100.0	-	-	-	-	2	25.0	6	75.0	1	12.5	6	75.0	1	12.5	Manufacture of basic metals
28	การผลิตเครื่องจักรกลหนักต่าง ๆ รวมทั้งการผลิต เครื่องจักร	29	100.0	-	-	2	6.9	-	-	27	93.1	1	3.5	28	96.6	-	-	Manufacture of fabricated metal products, except machinery and equipment
29	การผลิตเครื่องจักรกลหนักที่มีผลิตภัณฑ์อื่น	12	100.0	-	-	-	-	-	-	13	100.0	-	-	13	84.6	2	15.4	Manufacture of machinery and equipment n.e.c.
30	การผลิตเครื่องจักรกลหนักที่มีผลิตภัณฑ์อื่น	2	100.0	-	-	-	-	-	-	2	100.0	-	-	2	100.0	-	-	Manufacture of other machinery and computing machinery
31	การผลิตเครื่องจักรกลหนักที่มีผลิตภัณฑ์อื่น	7	100.0	-	-	-	-	-	-	7	100.0	-	-	6	85.7	1	14.3	Manufacture of electrical machinery and apparatus n.e.c.
32	การผลิตอุปกรณ์และเครื่องจักรกลหนักที่มีผลิตภัณฑ์อื่น	3	100.0	-	-	-	-	-	-	3	100.0	-	-	2	66.7	1	33.3	Manufacture of radio, television and communication equipment and apparatus
34	การผลิตยานยนต์ รถพ่วง และเครื่องจักร	49	100.0	-	-	-	-	-	-	48	100.0	-	-	46	93.8	2	4.2	Manufacture of motor vehicles, trailers and semi-trailers
35	การผลิตเครื่องจักรกลหนักที่มีผลิตภัณฑ์อื่น	3	100.0	-	-	-	-	-	-	3	100.0	-	-	2	66.7	1	33.3	Manufacture of other transport equipment
36	การผลิตเครื่องมือ รวมทั้งการผลิตเครื่องมือใช้ประกอบเครื่องจักร	23	100.0	-	-	-	-	2	8.7	21	91.3	1	4.4	21	91.3	1	4.4	Manufacture of furniture, manufacturing n.e.c.

ตาราง 9 จำนวนและร้อยละของโรงงานผลิตที่ส่งออกไปยังต่างประเทศและโรงงานที่นำเข้าสินค้า  
 Table 9 Number and Percentage of Manufacturing Establishments by Exporting Goods Produced, Using Imported Materials and Division of Industry

รหัส Code	รวม Total		ส่งออก No. Export		นำเข้า No. Import		รวม Total		Division of Industry
	จำนวน Number	ร้อยละ %	จำนวน Number	ร้อยละ %	จำนวน Number	ร้อยละ %	จำนวน Number	ร้อยละ %	
1	433	100.0	364	84.1	69	15.9	401	92.3	Total
15	13	3.0	82	79.6	21	20.4	22	21.4	Manufacture of food products and beverages
17	29	6.7	28	96.5	4	13.8	9	31.0	Manufacture of textiles
18	8	1.8	7	87.5	1	12.5	1	12.5	Manufacture of wearing apparel, dressing and dyeing of fur
19	4	0.9	4	100.0	-	-	4	100.0	Tanning and dressing of leather, manufacture of luggage, handbags, saddles, harness and footwear
20	14	3.2	13	92.9	1	7.1	5	35.7	Manufacture of wood and of products of wood and cork, except furniture; manufacture of articles of straw and plaiting materials
21	7	1.6	5	71.4	2	28.6	2	28.6	Manufacture of paper and paper products
22	2	0.5	2	100.0	-	-	1	50.0	Printing, publishing and reproduction of recorded media
24	11	2.5	10	90.9	1	9.1	4	36.4	Manufacture of chemicals and chemical products
25	10	2.3	7	70.0	3	30.0	4	40.0	Manufacture of rubber and plastic products
26	109	25.2	94	86.2	15	13.8	15	13.8	Manufacture of other non-metallic mineral products
27	8	1.8	7	87.5	1	12.5	2	25.0	Manufacture of basic metals
28	29	6.7	26	89.7	3	10.3	22	75.9	Manufacture of fabricated metal products, except machinery and equipment
29	13	3.0	9	69.2	4	30.8	5	38.5	Manufacture of machinery and equipment n.e.c.
30	2	0.5	-	-	2	100.0	2	100.0	Manufacture of office, accounting and computing machinery
31	7	1.6	4	57.1	3	42.9	3	42.9	Manufacture of electrical machinery and apparatus n.e.c.
32	3	0.7	1	33.3	2	66.7	1	33.3	Manufacture of transport vehicles, tractors and other motor vehicles
34	48	11.1	47	97.9	1	2.1	20	41.7	Manufacture of other transport equipment and vehicles
35	3	0.7	2	66.7	1	33.3	2	66.7	Manufacture of other electrical machinery and apparatus
36	23	5.3	19	82.6	4	17.4	20	87.0	Manufacture of other machinery and equipment n.e.c.

ตาราง 10 จำนวนและร้อยละของขนาดเงินลงทุนของสถานประกอบการในหมวด 5 ปีที่ผ่านมา (พ.ศ. 2535-2539) และหมวดอุตสาหกรรม  
 Table 10 Number and Percentage of Manufacturing Establishments by Business Expanding in the Past 5 Years (1992-1996) and Division of Industry

รหัส Code	หมวดอุตสาหกรรม Division of Industry	ไม่มีการขยาย/ มีการขยายปรับปรุงกิจการ Expand the Business											Division of Industry
		รวม Total		ขยายหรือ ก่อสร้างโรงงาน Build New Plant		ซื้อเครื่องจักร และเครื่องใช้ Bought New Machinery and Equipments		จ้างคน ทำงานเพิ่ม Employed More Labours		เพิ่มปริมาณ การผลิต Increased Volume of Production			
จำนวน Number	ร้อยละ %	จำนวน Number	ร้อยละ %	จำนวน Number	ร้อยละ %	จำนวน Number	ร้อยละ %	จำนวน Number	ร้อยละ %	จำนวน Number	ร้อยละ %	จำนวน Number	ร้อยละ %
1		453	100.0	278	61.4	155	34.2	54	12.0	34.8	7.7	70	15.5
15	การผลิตเครื่องดื่มอาหารและเครื่องดื่ม	103	100.0	57	55.3	46	44.7	9	19.6	19	41.3	3	6.5
17	การผลิตสิ่งทอ	29	100.0	20	69.0	9	31.0	3	33.3	-	-	6	66.7
18	การผลิตเครื่องแต่งกาย รวมทั้งการตกแต่งและย้อมสีเนื้อสัตว์	8	100.0	5	62.5	3	37.5	-	-	1	33.3	2	66.7
19	การผลิตเครื่องหนังรองเท้า รวมทั้งการผลิตกระเป๋าเดินทาง กระเป๋าถือ ซาเนาผ้า เครื่องเคาน์เตอร์ และรองเท้า	4	100.0	2	50.0	2	50.0	1	50.0	1	50.0	-	-
20	การผลิตไม้และผลิตภัณฑ์จากไม้และไม้ก๊อก รวมทั้งเฟอร์นิเจอร์ รวมทั้งการผลิตสิ่งของที่ทำจากพลาสติกและวัสดุพลาสติกอื่น ๆ	14	100.0	12	85.7	2	14.3	-	-	-	-	2	100.0
21	การผลิตกระดาษและผลิตภัณฑ์กระดาษ	7	100.0	3	42.9	4	57.1	2	50.0	-	-	2	50.0
22	การพิมพ์ (ไม่รวม การพิมพ์ และการทำสำเนาแบบพิมพ์)	2	100.0	-	-	2	100.0	1	50.0	-	-	1	50.0
24	การผลิตเคมีภัณฑ์และผลิตภัณฑ์เคมี	11	100.0	7	63.6	4	36.4	1	25.0	-	-	3	75.0
25	การผลิตผลิตภัณฑ์ของพลาสติก	10	100.0	7	70.0	3	30.0	-	-	1	33.3	2	66.7
26	การผลิตสิ่งของที่ทำจากไม้	109	100.0	79	72.5	30	27.5	10	10.0	3	10.0	14	46.7
27	การผลิตโลหะขั้นมูลฐาน	8	100.0	6	75.0	2	25.0	1	50.0	-	-	-	-
28	การผลิตผลิตภัณฑ์ที่ทำจากโลหะและเครื่องจักร และอุปกรณ์	29	100.0	17	58.6	12	41.4	7	25.9	-	-	4	33.3
29	การผลิตเครื่องจักรและอุปกรณ์ ซึ่งมีได้แก่ประเภทใดก็ได้	13	100.0	7	53.8	6	46.2	1	16.7	-	-	4	66.7
30	การผลิตเครื่องจักรสำนักงาน เครื่องมือวัด และเครื่องคำนวณ	2	100.0	-	-	2	100.0	-	-	-	-	2	100.0
31	การผลิตเครื่องจักรและเครื่องใช้ไฟฟ้า ซึ่งมีได้แก่ประเภทใดก็ได้	7	100.0	5	71.4	2	28.6	-	-	1	50.0	1	50.0

ตาราง 10 จำนวนและอัตราส่วนของโรงงานผลิต ยานพาหนะทางบกที่ขยายหรือปรับปรุงกิจการ ในรอบ 5 ปีที่ผ่านมา (พ.ศ. 2535-2539) และหมวดอุตสาหกรรม (ต่อ)  
 Table 10 Number and Percentage of Manufacturing Establishments by Business Expanding in the Past 5 Years (1992-1996) and Division of Industry (Contd.)

รหัส Code	ไม่มีการขยาย/ ปรับปรุงกิจการ		ขยายหรือ ปรับปรุงกิจการ		รวม		กิจการขยายหรือปรับปรุงกิจการ Expand the Business		Division of Industry							
	จำนวน Total	ร้อยละ %	จำนวน Total	ร้อยละ %	จำนวน Total	ร้อยละ %	จำนวน Total	ร้อยละ %								
32. การผลิตอุปกรณ์และเครื่องจักรกลไฟฟ้า โทรทัศน์ และเครื่องใช้ 32. Manufacture of electrical and electronic equipment, television and communication equipment and apparatus	จำนวน Number	3	100.0	3	33.3	2	66.7	1	50.0	1	50.0	Manufacturers of radio, television and communication equipment and apparatus				
	ร้อยละ %	4	8	7	8	5	10	1	10	13	14	15	16			
34. การผลิตยานยนต์ รถพ่วงและรถจักรยานยนต์ 34. Manufacture of motor vehicles, trailers and motorcycles	จำนวน Number	48	100.0	34	70.8	14	29.2	1	7.1	6	42.9	3	21.4	4	23.6	Manufacture of motor vehicles, trailers and
	ร้อยละ %	3	100.0	1	33.3	2	66.7	-	-	1	50.0	-	-	1	50.0	Manufacture of other transport equipment
36. การผลิตเครื่องมือวัด รวมทั้งการทดสอบที่ใช้คอมพิวเตอร์ในการคำนวณ 36. Manufacture of instruments, measuring instruments and computers	จำนวน Number	23	100.0	15	65.2	8	34.8	1	12.5	1	12.5	-	-	6	73.0	Manufacture of electrical, manufacturing e. e.
	ร้อยละ %	3	100.0	3	33.3	2	66.7	1	33.3	1	50.0	1	50.0	1	100.0	Manufacture of other transport equipment

ตาราง 11 จำนวนและร้อยละของการขยายตัวของโรงงานผลิตอาหารและเครื่องดื่มที่เพิ่มขึ้นในระหว่างปี พ.ศ. 2540-2542 และหมวดอุตสาหกรรม  
 Table 11 Number and Percentage of Manufacturing Establishments by Planning to Expand the Business During 1997-1999 and Division of Industry

รหัส Code	หมวดอุตสาหกรรม Industry	มีแผนขยาย/ปรับปรุงกิจการ Plan for Expansion																	Division of Industry
		รวม Total	ปรับปรุงกิจการ No. Plan for Expansion	ขยายตัว เพิ่มขึ้น Increase	ซื้อเครื่องจักร และเครื่องมือ Buy New Machinery and Equipment	จ้างคน ทำงานเพิ่ม Employ More Labourers	เพิ่มปริมาณ การผลิต Increase Volume of Production												
จำนวน Number	ร้อยละ %	จำนวน Number	ร้อยละ %	จำนวน Number	ร้อยละ %	จำนวน Number	ร้อยละ %	จำนวน Number	ร้อยละ %	จำนวน Number	ร้อยละ %	จำนวน Number	ร้อยละ %	จำนวน Number	ร้อยละ %	จำนวน Number	ร้อยละ %	จำนวน Number	ร้อยละ %
1	อุตสาหกรรม Total	438	100.0	516	75.0	117	27.0	17	14.5	2	19.8	8	6.8	70	59.8	17		Total	
15	การผลิตเครื่องดื่มอาหารและเครื่องดื่ม Manufacture of food products and beverages	103	100.0	63	61.2	40	38.8	6	15.0	9	22.5	2	5.0	23	57.5			Manufacture of food products and beverages	
17	การผลิตสิ่งทอ Manufacture of wearing apparel, dressing and dyeing of fur	29	100.0	23	79.3	6	20.7	1	16.7	2	33.3	1	16.7	2	33.3			Manufacture of bottles	
18	การผลิตเครื่องแต่งกาย Manufacture of leather, harness and footwear	8	100.0	7	87.5	1	12.5	1	100.0									Manufacture of wearing apparel, dressing and dyeing of fur	
19	การผลิตเครื่องหนังรองเท้า Tanning and dressing of leather; manufacture of luggage, handbags, saddlery, harness and footwear	4	100.0	4	100.0													saddlery, harness and footwear	
20	การผลิตไม้และผลิตภัณฑ์จากไม้และไม้ก๊อก Manufacture of wood and of products of wood and cork, except furniture; manufacture of articles of straw and plaiting materials	14	80.0	13	92.9	1	7.1							1	100.0			Manufacture of wood and of products of wood and cork, except furniture; manufacture of articles of straw and plaiting materials	
21	การผลิตกระดาษและผลิตภัณฑ์กระดาษ Manufacture of paper and paper products	7	100.0	3	42.9	4	57.1			1	23.0	3	75.0					Manufacture of paper and paper products	
22	การพิมพ์ Publishing, printing and reproduction of recorded media	2	100.0	2	100.0													Publishing, printing and reproduction of recorded media	
24	การผลิตพลาสติกและผลิตภัณฑ์พลาสติก Manufacture of chemicals and chemical products	11	100.0	8	72.7	3	27.3							3	100.0			Manufacture of chemicals and chemical products	
25	การผลิตเครื่องจักรและกลไก Manufacture of rubber and plastic products	10	100.0	9	90.0	1	10.0							1	100.0			Manufacture of rubber and plastic products	
26	การผลิตเครื่องจักรกล Manufacture of other non-metallic mineral products	109	100.0	86	78.9	23	21.1	3	13.4	6	26.1	1	4.4	13	56.5			Manufacture of other non-metallic mineral products	
27	การผลิตโลหะขั้นพื้นฐาน Manufacture of fabricated metal products, except machinery and equipment	8	100.0	6	75.0	2	25.0							2	100.0			Manufacture of fabricated metal products, except machinery and equipment	
28	การผลิตเครื่องใช้ทางกล Manufacture of machinery and equipment n.e.c.	13	100.0	18	62.1	11	37.9	1	9.1			1	9.1	9	81.8			Manufacture of machinery and equipment n.e.c.	
29	การผลิตเครื่องจักรกลและอุปกรณ์ Manufacture of office, accounting and computing machinery	2	100.0	1	50.0	1	50.0											Manufacture of office, accounting and computing machinery	
30	การผลิตเครื่องจักรกลและเครื่องมือ Manufacture of electrical machinery and apparatus n.e.c.	7	100.0	5	71.4	2	28.6			1	50.0	1	50.0					Manufacture of electrical machinery and apparatus n.e.c.	
31	การผลิตเครื่องจักรกลและเครื่องมือ Manufacture of radio, television and communication equipment and apparatus	3	100.0	1	33.3	2	66.7							2	100.0			Manufacture of radio, television and communication equipment and apparatus	



and apparatus

ตารางที่ 11 จำนวนและอัตราส่วนของสถานประกอบการที่ดำเนินการขยายกิจการระหว่าง พ.ศ. 2540-2542 และแผนกลยุทธ์ทศวรรษ (ต่อ)

Table 11 Number and Percentage of Manufacturing Establishments by Planning to Expand the Business During 1997-1999 and Division of Industry (Contd.)

รหัส Code	ภาคอุตสาหกรรม Manufacturing Sector	มีแผนขยาย/ปรับปรุงกิจการ Plan for Expansion										Division of Industry				
		รวม Total	สร้างอาคาร Build	ซื้อเครื่องจักร และเครื่องมือ Buy New Machines	จ้างคน เพิ่มคน Employ	เพิ่มปริมาณ การผลิต Increase Volume	จ้างคน เพิ่มคน Employ	จ้างคน เพิ่มคน Employ	จ้างคน เพิ่มคน Employ	จ้างคน เพิ่มคน Employ	จ้างคน เพิ่มคน Employ					
		จำนวน Number	จำนวน Number	จำนวน Number	จำนวน Number	จำนวน Number	จำนวน Number	จำนวน Number	จำนวน Number	จำนวน Number	จำนวน Number	จำนวน Number	จำนวน Number	จำนวน Number		
34	การผลิตยานยนต์ รถพ่วงและรถจักรยานยนต์	49	100.0	37	77.1	11	22.9	3	27.3	2	18.2	1	9.1	5	45.5	Manufacture of motor vehicles, trailers and
35	การผลิตเครื่องอุปโภคบริโภคประเภทอื่น ๆ	3	100.0	1	33.3	2	66.7							2	100.0	Manufacture of other transport equipment
36	การผลิตเฟอร์นิเจอร์ รวมทั้งการผลิตสิ่งอื่น ๆ ที่เกี่ยวข้อง	23	100.0	20	87.0	3	13.0							3	100.0	Manufacture of furniture, manufacturing n.e.c.

ตาราง 12 จำนวนและอัตราประกอบของสถานประกอบการผลิต อุตสาหกรรมการจ้างงานในปี 2539 และหมวดอุตสาหกรรม

Table 12 Number and Percentage of Manufacturing Establishments by Employment in 1996 and Division of Industry

รหัส Code	หมวดอุตสาหกรรม Industry	รวม Total		จ้างงานปกติ Regularly Employed		จ้างงานไม่ปกติ Secondarily Employed		Division of Industry
		จำนวน Number	ร้อยละ %	จำนวน Number	ร้อยละ %	จำนวน Number	ร้อยละ %	
1	2	3	4	5	6	7	8	9
	อุตสาหกรรม	433	100.0	233	53.8	200	46.2	Total
15	การผลิตเครื่องดื่มอาหารและยาสูบ	103	100.0	57	55.3	46	44.7	Manufacture of food products and beverages
17	การผลิตสิ่งทอ	29	100.0	16	55.2	13	44.8	Manufacture of textiles
18	การผลิตเครื่องนุ่งห่ม	8	100.0	4	50.0	4	50.0	Manufacture of wearing apparel, dressing and dyeing of fur
19	การผลิตเครื่องหนังและรองเท้า	4	100.0	2	50.0	2	50.0	Tanning and dressing of leather; manufacture of luggage, handbags, ready-made trunks and footwear
20	การผลิตไม้และผลิตภัณฑ์จากไม้	14	100.0	6	42.9	8	57.1	Manufacture of wood and of products of wood and cork, except furniture; manufacture of articles of straw and plaiting materials
21	การผลิตกระดาษและผลิตภัณฑ์กระดาษ	7	100.0	6	85.7	1	14.3	Manufacture of paper and paper products
22	การผลิตสิ่งพิมพ์และการทำแผ่นพิมพ์	2	100.0	2	100.0	-	-	Printing, publishing and reproduction of recorded media
24	การผลิตพลาสติกและผลิตภัณฑ์พลาสติก	11	100.0	6	54.6	5	45.5	Manufacture of chemicals and chemical products
25	การผลิตเครื่องสำอางและเครื่องสำอางค์	10	100.0	3	30.0	7	70.0	Manufacture of rubber and plastic products
26	การผลิตเครื่องใช้ในบ้าน	109	100.0	61	56.0	48	44.0	Manufacture of other non-metallic mineral products
27	การผลิตโลหะขั้นพื้นฐาน	8	100.0	4	50.0	4	50.0	Manufacture of basic metals
28	การผลิตเครื่องใช้ที่เกี่ยวเนื่องกับการก่อสร้าง	29	100.0	14	48.3	15	51.7	Manufacture of fabricated metal products, except machinery and equipment
29	การผลิตเครื่องใช้ไฟฟ้าและอิเล็กทรอนิกส์	13	100.0	7	53.9	6	46.2	Manufacture of machinery and equipment n.e.c.
30	การผลิตเครื่องใช้สำนักงาน เครื่องใช้ในบ้าน และเครื่องใช้สำนักงาน	2	100.0	1	50.0	1	50.0	Manufacture of office, accounting and computing machinery
31	การผลิตเครื่องใช้ไฟฟ้าและเครื่องใช้สำนักงาน	7	100.0	7	100.0	-	-	Manufacture of electrical machinery and apparatus n.e.c.
32	การผลิตอุปกรณ์และเครื่องใช้สำนักงาน โทรทัศน์ และเครื่องใช้สำนักงาน	3	100.0	3	100.0	-	-	Manufacture of radio, television and communication equipment and apparatus

ตาราง 12 จำนวนและอัตราส่วนของสถานประกอบการผลิต จำนวนตามการจ้างงานในปี 2539 และหมวดอุตสาหกรรม (ต่อ)

Table 12 Number and Percentage of Manufacturing Establishments by Employment in 1996 and Division of Industry (Contd.)

รหัส Code	รวม Total		จ้างงานตลอดปี Regularly Employed		จ้างงานเป็นระยะ Seasonally Employed		Division of industry
	จำนวน Number	ร้อยละ %	จำนวน Number	ร้อยละ %	จำนวน Number	ร้อยละ %	
34	48	100.0	20	41.7	28	58.3	Manufacture of motor vehicles, trailers and
35	3	100.0	2	66.7	1	33.3	Manufacture of other transport equipment
36	23	100.0	12	52.2	11	47.8	Manufacture of furniture; manufacturing n.e.c.

**ตาราง 13 จำนวนและร้อยละของอุตสาหกรรมที่มีปัญหาในการดำเนินงานและขาดสภาพคล่อง**  
**Table 13 Number and Percentage of Manufacturing Establishments by Problems in Operating the Business and Divides of Industry**

รหัส Codes	ภาคอุตสาหกรรม Industry	ไม่มีปัญหา No Problems										มีปัญหาในการดำเนินงาน Problems in Operating the Business										มูลค่าของอุตสาหกรรม Value of Industry				
		Total		ไม่มีปัญหา No Problems		ขาดสภาพคล่อง Labour Shortage		มีปัญหาในการดำเนินงาน Problems in Operating the Business		ปัญหาในการดำเนินงาน Problems in Operating the Business		ขาดสภาพคล่อง Labour Shortage		ไม่มีปัญหา No Problems		ปัญหาในการดำเนินงาน Problems in Operating the Business										
		Number	%	Number	%	Number	%	Number	%	Number	%	Number	%	Number	%	Number	%	Number	%	Number	%	Number	%			
15	การผลิตเครื่องดื่มแอลกอฮอล์และเครื่องดื่ม	433	100.0	132	30.5	311	71.5	118	27.2	193	44.6	88	20.3	155	35.8	49.8	11.4	14	3.3	19	4.3	28	6.4	31.4	7.2	
16	การกลั่นน้ำตาล	103	100.0	26	25.2	77	74.8	41	39.8	36	35.0	35	34.0	35	34.0	45.5	44.5	1	1.0	1	1.0	1	1.0	8	7.8	10.4
17	การผลิตสิ่งทอ	29	100.0	7	24.1	22	75.9	15	51.7	7	22.7	9	31.0	9	31.0	40.9	14.1	4	13.8	4	13.8	4	13.8	4	13.8	13.8
18	การผลิตเครื่องใช้ในบ้าน	3	100.0	3	100.0	0	0.0	0	0.0	0	0.0	0	0.0	0	0.0	0.0	0.0	0	0.0	0	0.0	0	0.0	0	0.0	20.0
19	การผลิตยานยนต์และชิ้นส่วน	4	100.0	1	25.0	3	75.0	3	75.0	3	75.0	3	75.0	3	75.0	6.3	15.8	2	50.0	2	50.0	2	50.0	2	50.0	6.3
20	การผลิตเครื่องใช้ไฟฟ้าและอิเล็กทรอนิกส์	14	100.0	7	50.0	7	50.0	4	28.6	4	28.6	5	35.7	2	14.3	28.6	20.4	6	42.9	6	42.9	6	42.9	6	42.9	28.6
21	การผลิตกระดาษและสิ่งพิมพ์	7	100.0	3	42.9	4	57.1	3	42.9	3	42.9	1	14.3	1	14.3	25.0	35.7	1	14.3	1	14.3	1	14.3	1	14.3	25.0
22	การผลิตยางและพลาสติก	2	100.0	2	100.0	0	0.0	0	0.0	0	0.0	0	0.0	0	0.0	0.0	0.0	0	0.0	0	0.0	0	0.0	0	0.0	0.0
24	การผลิตเครื่องใช้ทางการแพทย์	11	100.0	4	36.4	7	63.6	2	18.2	5	45.5	3	27.3	3	27.3	71.4	63.6	3	27.3	3	27.3	3	27.3	3	27.3	42.9
25	การผลิตเครื่องใช้สำนักงาน	10	100.0	0	0.0	10	100.0	8	80.0	1	10.0	7	70.0	7	70.0	70.0	70.0	3	30.0	3	30.0	3	30.0	3	30.0	30.0
26	การผลิตเครื่องใช้ไฟฟ้า	109	100.0	28	25.7	81	74.3	56	50.5	35	31.2	41	37.6	35	31.2	43.2	39.4	41	37.6	21	19.3	21	19.3	21	19.3	23.9
27	การผลิตโลหะ	8	100.0	1	12.5	7	87.5	4	50.0	3	37.5	5	62.5	5	62.5	71.4	89.3	2	25.0	1	12.5	1	12.5	1	12.5	14.3
28	การผลิตเครื่องใช้ไฟฟ้าและอิเล็กทรอนิกส์	29	100.0	11	37.9	18	62.1	10	34.5	8	27.5	9	31.0	9	31.0	50.0	17.2	5	17.2	6	20.7	6	20.7	6	20.7	33.3
29	การผลิตเครื่องใช้ไฟฟ้าและอิเล็กทรอนิกส์	13	100.0	5	38.5	8	61.5	6	46.2	2	15.4	6	46.2	6	46.2	75.0	57.7	2	15.4	2	15.4	2	15.4	2	15.4	25.0
30	การผลิตเครื่องใช้ไฟฟ้าและอิเล็กทรอนิกส์	3	100.0	0	0.0	3	100.0	2	66.7	1	33.3	2	66.7	2	66.7	50.0	50.0	0	0.0	0	0.0	0	0.0	0	0.0	50.0
31	การผลิตเครื่องใช้ไฟฟ้าและอิเล็กทรอนิกส์	7	100.0	0	0.0	7	100.0	3	42.9	4	57.1	3	42.9	3	42.9	42.9	42.9	4	57.1	4	57.1	4	57.1	4	57.1	57.1
32	การผลิตเครื่องใช้ไฟฟ้าและอิเล็กทรอนิกส์	3	100.0	0	0.0	3	100.0	1	33.3	2	66.7	1	33.3	1	33.3	33.3	33.3	1	33.3	1	33.3	1	33.3	1	33.3	33.3
34	การผลิตเครื่องใช้ไฟฟ้าและอิเล็กทรอนิกส์	48	100.0	17	35.4	31	64.6	18	37.5	13	27.1	7	14.6	17	35.4	41.3	85.4	9	18.8	11	22.9	11	22.9	11	22.9	35.5
35	การผลิตเครื่องใช้ไฟฟ้าและอิเล็กทรอนิกส์	3	100.0	0	0.0	3	100.0	3	100.0	3	100.0	2	66.7	2	66.7	66.7	66.7	1	33.3	1	33.3	1	33.3	1	33.3	33.3
36	การผลิตเครื่องใช้ไฟฟ้าและอิเล็กทรอนิกส์	23	100.0	7	30.4	16	69.6	11	47.8	5	21.7	4	17.4	12	52.2	75.0	32.6	7	30.4	5	21.7	5	21.7	5	21.7	31.3

ตาราง 14 จำนวนและสัดส่วนของสถานประกอบการตามความต้องการความช่วยเหลือจากหน่วยงานของรัฐ และหมวดอุตสาหกรรม

Table 14 Number and Percentage of Manufacturing Establishments by Needs of Government Support and Division of Industry

รหัส Code	ชนิดอุตสาหกรรม Division of Industry	ความต้องการช่วยเหลือจากหน่วยงานของรัฐ Need Government Support										รวม Total	อื่นๆ Other				
		ไม่ต้องการ No Need	ต้องการเล็กน้อย Little	ต้องการมาก Develop	ต้องการมากที่สุด Develop More	ต้องการมากที่สุด Supply Low Demand	ต้องการมากที่สุด Rate Loan	ต้องการมากที่สุด Margin and Export	ความต้องการช่วยเหลือจากหน่วยงานของรัฐ Need Government Support	ความต้องการช่วยเหลือจากหน่วยงานของรัฐ Need Government Support	ความต้องการช่วยเหลือจากหน่วยงานของรัฐ Need Government Support						
		Courses					Promotion										
		Number	%	Number	%	Number	%	Number	%	Number	%	Number	%	Number	%	Number	%
03	อาหารและเครื่องดื่ม	169	34.4	284	65.6	131	46.1	68	33.9	136	47.9	179	63.0	193	36.3	11	3.9
15	การผลิตเครื่องดื่มและเครื่องดื่ม	22	21.4	21	28.6	23	28.4	22	27.2	33	40.7	44	54.3	20	25.0	7	8.6
17	การผลิตอาหาร	7	24.1	22	75.9	13	59.1	1	4.6	13	59.1	18	81.8	11	50.0	-	-
18	การผลิตเครื่องดื่มและเครื่องดื่ม	5	62.5	3	37.5	3	100.0	-	-	3	100.0	3	100.0	-	-	-	-
19	การผลิตเครื่องดื่มและเครื่องดื่ม	4	100.0	-	-	3	75.0	-	-	-	-	2	50.0	-	-	-	-
20	การผลิตเครื่องดื่มและเครื่องดื่ม	6	42.9	8	57.1	3	25.0	5	62.5	5	75.0	6	75.0	2	25.0	-	-
21	การผลิตเครื่องดื่มและเครื่องดื่ม	2	28.6	5	71.4	2	40.0	2	40.0	4	80.0	2	40.0	2	40.0	-	-
22	การผลิตเครื่องดื่มและเครื่องดื่ม	2	100.0	-	-	-	-	-	-	-	-	-	-	-	-	-	-
24	การผลิตเครื่องดื่มและเครื่องดื่ม	4	36.4	7	53.6	3	42.9	2	28.6	4	57.1	5	71.4	4	57.1	-	-
25	การผลิตเครื่องดื่มและเครื่องดื่ม	1	10.0	9	90.0	4	44.4	-	-	6	66.7	9	100.0	1	11.1	-	-
26	การผลิตเครื่องดื่มและเครื่องดื่ม	45	41.3	64	58.7	38	59.4	39	45.3	16	28.1	35	54.7	20	31.3	3	4.7
27	การผลิตเครื่องดื่มและเครื่องดื่ม	4	50.0	4	50.0	1	25.0	-	-	2	75.0	3	75.0	2	50.0	-	-
28	การผลิตเครื่องดื่มและเครื่องดื่ม	13	44.8	16	55.2	4	25.0	-	-	14	87.5	11	68.8	6	37.5	-	-
29	การผลิตเครื่องดื่มและเครื่องดื่ม	7	53.9	6	46.2	4	56.7	-	-	4	66.7	4	66.7	-	-	-	-
30	การผลิตเครื่องดื่มและเครื่องดื่ม	-	-	2	100.0	2	100.0	-	-	1	50.0	1	50.0	-	-	-	-
31	การผลิตเครื่องดื่มและเครื่องดื่ม	3	42.9	4	57.1	2	50.0	-	-	4	100.0	2	50.0	3	75.0	-	-
32	การผลิตเครื่องดื่มและเครื่องดื่ม	-	-	3	100.0	2	66.7	1	33.3	3	100.0	2	66.7	1	33.3	-	-
34	การผลิตเครื่องดื่มและเครื่องดื่ม	10	35.6	29	60.4	13	54.3	2	7.9	13	44.8	21	72.4	11	37.9	1	3.5
35	การผลิตเครื่องดื่มและเครื่องดื่ม	3	100.0	-	-	3	100.0	-	-	3	100.0	3	100.0	-	-	-	-
36	การผลิตเครื่องดื่มและเครื่องดื่ม	9	39.1	14	60.9	6	64.3	2	21.4	4	38.6	8	54.3	5	36.7	-	-

Manufacture of food products and beverages  
Manufacture of tobacco  
Manufacture of wearing apparel, dressing and dyeing of fur  
Tanning and dressing of leather, manufacture of luggage, handbags, saddlery, harness and trunks  
Manufacture of wood and of products of wood and cork, except furniture; manufacture of articles of straw and plaiting materials  
Manufactures of paper and paper products  
Publishing, printing and reproduction of recorded media  
Manufacture of chemicals and chemical products  
Manufacture of rubber and plastic products  
Manufacture of other non-metallic mineral products  
Manufactures of basic metals  
Manufactures of fabricated metal products, except machinery and equipment  
Manufacture of machinery and equipment n.e.c.  
Manufacture of other, accounting and computing machinery  
Manufacture of electrical machinery and apparatus n.e.c.  
Manufactures of iron, television and communication equipment and apparatus  
Manufacture of transport vehicles, trailers and semi-trailers  
Manufacture of other transport vehicles  
Manufacture of electrical, electronic and optical equipment

**ตอนที่ 2 ข้อมูลการดำเนินงานของสถานประกอบการ**

**PART 2 OPERATION INFORMATION OF ESTABLISHMENTS**

ตาราง 1 สถิติผู้ผลิตอุตสาหกรรม พ.ศ. 2539 จำแนกตามหมวดอุตสาหกรรม

Table 1 Summary of Basic Statistics for Manufacturing Establishments in 1996 by Division of Industry

รหัส	หมวดอุตสาหกรรม	จำนวน		ผู้จ้าง Employees		มูลค่าผลิต		สิ้นทุน	มูลค่าเพิ่ม	Division of Industry
		จำนวน	จำนวน	จำนวน	ค่าตอบแทน	Value of	Value Added			
Code		Number of Establishments	Number of Persons Employed	Number	Remuneration	Cross Output	Intermediate Consumption			
		1	2	3	4	5	6	7	8	9
	อุตสาหกรรม	153	31,000	36,374	2,327,414.4	44,057,151.1	34,914,760.2	5,942,954.9		
15	การผลิตเครื่องดื่มสุราและยาสูบ	103	3,963	9,826	605,638.9	12,511,228.7	9,194,778.1	3,917,150.6		Manufacture of food products and beverages
17	การผลิตสิ่งทอ	29	5,147	5,105	319,058.5	5,732,771.5	4,041,688.5	1,691,083.0		Manufacture of textiles
18	การผลิตเครื่องแต่งกาย รวมทั้งการตกแต่งและซ่อมเครื่องแต่งกาย	8	274	263	9,884.6	22,813.1	11,486.8	11,326.3		Manufacture of wearing apparel; dressing and dyeing of fur
19	การซ่อมและตกแต่งหนังฟอก รวมทั้งการผลิตกระเป๋าเดินทาง กระเป๋าถือ อานม้า เครื่องเขียนสาก และรองเท้า	4	56	45	824.5	2,619.2	530.3	2,088.9		Tanning and dressing of leather; manufacture of luggage, handbags, saddlery, harness and footwear
20	การผลิตไม้และผลิตภัณฑ์จากไม้และไม้ก๊อก ยกเว้นเฟอร์นิเจอร์ รวมทั้งการผลิตเครื่องใช้จากหนัง และวัสดุพลาสติกอื่น ๆ	14	340	316	16,164.3	72,258.0	48,127.0	24,131.0		Manufacture of wood and of products of wood and cork, except furniture; manufacture of articles of straw and plaiting materials
21	การผลิตกระดาษและผลิตภัณฑ์กระดาษ	7	1,825	1,823	521,771.0	20,091,154.4	17,900,629.0	2,190,525.4		Manufacture of paper and paper products
22	การผลิตพิมพ์และการทำสำเนาฉบับพิมพ์	2	30	24	D	D	D	D		Publishing, printing and reproduction of recorded media
24	การผลิตเคมีภัณฑ์และผลิตภัณฑ์เคมี	11	653	644	34,598.7	368,260.4	294,831.7	73,428.8		Manufacture of chemicals and chemical products
25	การผลิตผลิตภัณฑ์ยางและพลาสติก	10	546	535	26,289.4	425,822.1	156,631.6	269,190.5		Manufacture of rubber and plastic products
26	การผลิตผลิตภัณฑ์จากแร่ใยหิน โคลไรต์ โคลไรต์	109	7,995	6,915	378,587.5	1,457,348.2	907,263.5	550,084.7		Manufacture of other non-metallic mineral products
27	การผลิตโลหะขั้นมูลฐาน	8	378	356	20,265.0	315,415.7	254,963.2	60,452.5		Manufacture of basic metals
28	การผลิตผลิตภัณฑ์ที่ทำจากโลหะประติมากรรมและเครื่องจักร และอุปกรณ์	29	1,167	1,147	65,431.1	851,973.0	503,195.4	348,777.6		Manufacture of fabricated metal products, except machinery and equipment
29	การผลิตเครื่องจักรและอุปกรณ์ซึ่งมีได้จัดประเภทไว้ในที่อื่น	13	906	892	94,254.5	464,519.9	354,593.2	109,926.7		Manufacture of machinery and equipment n.e.c.
30	การผลิตเครื่องจักรกลานยนต์ เครื่องทำบัญชี และเครื่องคำนวณ	2	344	344	D	D	D	D		Manufacture of office, accounting and computing machinery
31	การผลิตเครื่องจักรและเครื่องอุปกรณ์ไฟฟ้า ซึ่งมีได้จัดประเภทไว้ในที่อื่น	7	563	525	44,937.7	520,973.6	461,619.8	59,253.8		Manufacture of electrical machinery and apparatus n.e.c.

## ตาราง 1 สถิติอุตสาหกรรมภาคการผลิต พ.ศ. 2539 อําเภอดําเนินเวตุอุตสาหกรรม (ต่อ)

Table 1 Summary of Basic Statistics for Manufacturing Establishments in 1996 by Division of Industry (Contd.)

รหัส Code	หมวดอุตสาหกรรม Industry	จำนวน สถานที่ประกอบกิจการ Number of Establishments	จำนวน Employees		มูลค่าผลผลิต Value of Gross Output	ต้นทุน การผลิต Intermediate Consumption	มูลค่าเพิ่ม Value Added	Division of Industry	
			จำนวน คนทำงาน Number of Persons Engaged	ค่าตอบแทน Remuneration					
1	2	3	4	5	6	7	8	9	10
32	การผลิตอุปกรณ์และเครื่องใช้ไฟฟ้า โทรทัศน์ และการสื่อสาร Manufacture of electrical and electronic equipment, televisions and communication equipment	3	538	528	34,610.8	189,776.2	158,023.0	31,753.2	Manufacture of radio, television and communication equipment and apparatus
34	การผลิตยานยนต์ รถพ่วง และรถกึ่งรถพ่วง Manufacture of motor vehicles, trailers and semi-trailers	48	1,134	1,065	59,271.0	382,920.1	249,476.7	133,343.4	Manufacture of motor vehicles, trailers and semi-trailers
35	การผลิตเครื่องใช้สำนักงานและเครื่องใช้สำนักงานอื่น ๆ Manufacture of office machinery and other office equipment	3	168	168	7,562.5	105,405.7	85,502.2	19,903.5	Manufacture of other transport equipment
36	การผลิตเฟอร์นิเจอร์ ราวบันได อุปกรณ์เครื่องใช้สอยประเภทอื่น ๆ Manufacture of furniture, manufacturing equipment and other articles	23	903	853	45,726.1	405,552.7	134,161.6	271,391.1	Manufacture of furniture, manufacturing equipment and other articles

หมายเหตุ : D หมายถึง ค่าเฉลี่ยไม่เป็นศูนย์

Note : D means disclosure prohibited.

( หน่วยเป็น พันล้านบาท )



ตาราง 1.1 มูลค่าผลิตและรายรับของสถานประกอบการอุตสาหกรรมในปี 2539 ตามเขตทางอุตสาหกรรม  
 Table 1.1 Value of Gross Output and Receipts of Manufacturing Establishments in 1996 by Division of Industry

รหัส Code	จำนวน สถาน- ประกอบการ Number of Establishments	รวม Total	ผลิตและรายรับ Gross Output and Receipts							มูลค่าเพิ่มสุทธิ Sales of Goods Produced	รวม Total	ส่วนเปลี่ยนแปลง สัมพัทธ์ Change in Stock	รายรับสุทธิ Other Receipts	Errosion of Industry
			มูลค่าขายผลิต Sales of Goods Produced	ขายปลีก Wholesale	ขายส่ง Retail	รับซื้อสินค้า Purchase of Goods	รับซื้อสินค้า Purchase of Goods	รับซื้อสินค้า Purchase of Goods	รับซื้อสินค้า Purchase of Goods					
			1	2	3	4	5	6	7	8	9	10	11	
			433	44,057,715.1	32,489,731.3	9,666,451.0	375,940.0	901,973.0	434,269.4	189,049.4	Total			
15	การผลิตภัตตาคารและเครื่องดื่ม		103	12,514,228.7	11,670,022.2	115,597.8	3,073.9	545,997.1	48,364.1	128,173.7	Manufacture of food products and beverages			
17	การผลิตสิ่งทอ		29	5,732,771.5	5,285,875.6	-	7,835.9	382,758.9	51,068.2	5,232.9	Manufacture of textiles			
18	การผลิตเครื่องแต่งกาย รวมทั้งการตกแต่งและอิมิตีเม้นต์		8	22,813.1	19,095.4	-	3,472.6	-60.0	302.1	-	Manufacture of wearing apparel; dressing and dyeing of fur			
19	การซ่อมและตกแต่งรองเท้า รวมทั้งการผลิตกระเป๋าเดินทาง กระเป๋าถือ ขาน้ำ และรองเท้า และรองเท้า		4	2,419.2	2,010.0	-	469.0	12.0	148.2	-	Tanning and dressing of leather; manufacture of luggage, handbags, saddlery, harness and footwear			
20	การผลิตไม้และผลิตภัณฑ์ไม้และไม้ก๊อก ยกเว้นเฟอร์นิเจอร์ รวมทั้งการผลิตสิ่งของที่ทำจากหนัง และวัสดุที่ทำขึ้นเป็น ๑		14	72,258.0	67,697.4	2,585.0	-	211.7	1,763.9	-	Manufacture of wood and of products of wood and cork, except furniture; manufacture of articles of straw and plaiting materials			
21	การผลิตกระดาษและผลิตภัณฑ์กระดาษ		7	20,091,154.4	10,518,667.8	9,386,883.3	-	54,259.4	190,274.4	50,488.2	Manufacture of paper and paper products			
22	การพิมพ์ (ไม่รวม) การพิมพ์ และการทำสำเนาเสมือนบันทึก		2	D	D	D	-	-	D	-	Printing, publishing and reproduction of recorded media			
24	การผลิตเคมีภัณฑ์และผลิตภัณฑ์เคมี		11	369,260.4	351,768.4	2,000.0	-	1,461.4	804.3	2,925.3	Manufacture of chemicals and chemical products			
25	การผลิตผลิตภัณฑ์พลาสติกและพลาสติก		10	425,822.1	407,331.8	12,436.5	95,611.6	-89,790.5	160.7	-	Manufacture of rubber and plastic products			
26	การผลิตผลิตภัณฑ์จากแร่โลหะ		109	1,457,348.2	1,418,845.6	2,288.4	1,160.0	-2,229.0	34,461.5	2,941.7	Manufacture of other non-metallic mineral products			
27	การผลิตโลหะขั้นมูลฐาน		8	313,415.7	221,866.4	244.9	336.0	89,041.8	3,024.7	-	Manufacture of basic metals			
28	การผลิตผลิตภัณฑ์ที่ทำจากโลหะประติรูป ยกเว้นเครื่องจักร และอุปกรณ์		29	851,973.0	821,842.3	73,267.9	164,552.0	-16,172.3	8,283.1	100.0	Manufacture of fabricated metal products, except machinery and equipment			
29	การผลิตเครื่องจักรและอุปกรณ์ ซึ่งมีได้จัดประเภทไว้ในที่อื่น		13	464,519.9	417,159.9	434.0	22,489.6	15,002.9	9,346.9	86.6	Manufacture of machinery and equipment n.e.c.			
30	การผลิตเครื่องจักรสำนักงาน เครื่องปั้นดินเผา และเครื่องคำนวณ		2	D	D	-	-	D	D	-	Manufacture of office, accounting and computing machinery			
31	การผลิตเครื่องจักรและเครื่องอุปโภคไฟฟ้า ซึ่งมีได้จัดประเภทไว้ในที่อื่น		7	520,873.6	496,345.8	9,642.3	-	12,827.9	2,057.6	-	Manufacture of electrical machinery and apparatus n.e.c.			

ตาราง 1.1 มูลค่าผลิตและรายรับของสถานประกอบการอุตสาหกรรมผลิตในปี 2539 สำนักงานควบคุมอุตสาหกรรม (ต่อ)

Table 1.1 Value of Gross Output and Receipts of Manufacturing Establishments in 1996 by Division of Industry (Contd.)

( หน่วย : ล้านบาท )  
( Unit : Million Baht )

รหัส Code	จำนวน สถาน- ประกอบการ Number of Establishments	รวม Total	ผลผลิตและรายรับ Gross Output and Receipts							Division of Industry
			มูลค่าขายผลิต Sales of Goods Produced	รายรับจาก การขายสินค้า ที่ซื้อเข้ามา ในสต็อก Sales of Goods for Resale	รายรับจาก การขายสินค้า ที่ซื้อเข้ามา ในสต็อก Receipts from Contract and Commission Work	ส่วนเปลี่ยนแปลง สินค้าคงเหลือ สุทธิ Changes in Stock Net	รายรับอื่น ๆ Other Receipts	สุทธิ Net	Tax	
1	2	3	4	5	6	7	8	9	10	11
32	การผลิอุปกรณ์และเครื่องมือการวิทยุ โทรทัศน์ และ การสื่อสาร	3	189,776.2	172,396.8	.	8,417.7	1,435.7	7,556.0	-	Manufacture of radio, television and communication equipment and apparatus
34	การผลิตยานยนต์ รถพ่วง และรถกึ่งรถพ่วง	48	382,826.1	355,230.9	6,600.0	12,964.1	823.2	7,141.9	-	Manufacture of motor vehicles, trailers and
35	การผลิตเครื่องอุปกรณ์การขนส่งอื่น ๆ	3	105,405.7	104,673.0	456.0	.	121.7	155.0	-	Manufacture of other transport equipment
36	การผลิตเฟอร์นิเจอร์ รวมทั้งการผลิตสิ่งได้จัดประเภทไว้ในที่อื่น	23	405,552.7	231,900.2	53,010.0	55,574.6	122.1	64,045.7	-	Manufacture of furniture, manufacturing n.e.c.

หมายเหตุ : D หมายถึง ค่าคงที่ไม่แน่นอน

Note : D means disclosurs prohibited.

ตาราง 1.2 ต้นทุนการผลิตของโรงงานผลิตรวม 2539 แห่งตามหมวดอุตสาหกรรม

Table 1.2 Intermediate Consumption of Manufacturing Establishments in 1996 by Division of Industry

( หน่วยเป็น พันล้านบาท )

รหัส Code	หมวดอุตสาหกรรม Division of Industry	จำนวน Establishments	ต้นทุนการผลิต Intermediate Consumption							รวม Total	ค่าใช้จ่าย ในการผลิต Cost of Industrial Services	ค่าซื้อวัตถุดิบ และ วัสดุประกอบ Purchase of Materials and Components	ค่าใช้จ่าย ในส่วนเปลี่ยนแปลง ที่ซื้อมาทั้งหมด ในสภาพเดิม Purchase of Goods for Resale	ค่าใช้จ่าย ในส่วนเปลี่ยนแปลง สต็อกสินค้า Change in Stock of Materials	ค่าใช้จ่าย ในการดำเนินงาน Operating Expense	Division of Industry
			1	2	3	4	5	6	7							
			433	34,814,760.2	18,673,417.9	3,959,893.6	9,365,418.9	824,970.7	1,474,059.1							Total
15	การผลิตผลิตภัณฑ์อาหารและเครื่องดื่ม	103	9,194,078.2	7,599,556.0	980,836.5	128,062.8	102,094.3	383,528.6							Manufacture of food products and beverages	
17	การผลิตสิ่งทอ	29	4,041,688.5	2,816,040.0	688,317.6	-	254,113.9	283,217.0							Manufacture of textiles	
18	การผลิตเครื่องแต่งกาย รวมทั้งการตกแต่งและย้อมสีขนสัตว์	8	11,486.8	6,402.6	1,999.0	-	350.0	2,735.2							Manufacture of wearing apparel; dressing and dyeing of fur	
19	การฟอกและตกแต่งหนังห่อ รวมทั้งการผลิตกระเป๋าเดินทาง กระเป๋าถือ อาน้ำ เครื่องเขียน และของทำ	4	530.3	323.5	48.4	-	1.9	156.5							Tanning and dressing of leather; manufacture of luggage, handbags, saddlery, harness and footwear	
20	การผลิตไม้และผลิตภัณฑ์จาก ไม้และ ไม้ฉีก ยกเว้นเฟอร์นิเจอร์ รวมทั้งการผลิตสิ่งของที่ทำจากพลาสติก และวัสดุพลาสติกอื่น ๆ	14	48,127.0	35,229.0	2,068.2	4,845.5	1,031.5	4,854.9							Manufacture of wood and of products of wood and cork, except furniture; manufacture of articles of straw and plaiting materials	
21	การผลิตกระดาษและผลิตภัณฑ์กระดาษ	7	17,900,629.0	5,894,553.7	1,608,549.9	9,092,186.7	468,124.5	847,414.2							Manufacture of paper and paper products	
22	การผลิตฟิล์มถ่ายภาพ การพิมพ์ และการทำสำเนาอื่น	2	5,700.6	5,613.5	190.3	46.7	-657.6	547.5							Publishing, printing and reproduction of recorded media	
24	การผลิตเคมีภัณฑ์และผลิตภัณฑ์เคมี	11	294,831.7	139,480.0	119,625.6	30,300.0	-42,731.7	48,147.9							Manufacture of chemicals and chemical products	
25	การผลิตผลิตภัณฑ์ของพลาสติก	10	156,631.6	118,699.5	15,522.2	779.5	8,579.6	13,050.8							Manufacture of rubber and plastic products	
26	การผลิตผลิตภัณฑ์จากแร่ โลหะ	109	907,253.5	520,130.0	281,205.2	1,502.2	1,897.3	102,528.8							Manufacture of other non-metallic mineral products	
27	การผลิตโลหะขั้นมูลฐาน	8	254,943.2	250,764.6	2,458.8	144.0	-8,516.0	10,111.9							Manufacture of basic metals	
28	การผลิตผลิตภัณฑ์ที่ทำจากโลหะประเภทอื่น ยกเว้นเครื่องจักร และอุปกรณ์	29	503,135.4	218,876.4	65,029.7	67,592.5	2,445.0	149,250.9							Manufacture of fabricated metal products, except machinery and equipment	
29	การผลิตเครื่องจักรและอุปกรณ์ ที่มีหรือประกอบเข้าเป็นชิ้น	13	354,593.2	227,977.8	78,879.4	2,690	9,974.9	57,492.0							Manufacture of machinery and equipment n.e.c.	
30	การผลิตเครื่องจักรอิเล็กทรอนิกส์ และเครื่องคำนวณ	2	32,257.9	40,553.1	4,345.6	-	-828.0	7,885.8							Manufacture of electric and electronic machinery	

ตาราง 1.2 ต้นทุนการบริโภคของสถานประกอบการอุตสาหกรรมในปี 2539 จำแนกตามหมวดอุตสาหกรรม (ต่อ)  
 Table 1.2 Intermediate Consumption of Manufacturing Establishments in 1996 by Division of Industry (Contd.)

รหัส Code	จำนวน Number of Establishments	ต้นทุนการผลิต Intermediate Consumption					Division of Industry			
		ค่าซื้อวัตถุดิบ และ ค่าบริการ Total	ค่าจ้าง ในการผลิต Cost of Industrial Services	ค่าซื้อสินค้า ที่ซื้อจกภายนอก ในการเพิ่ม Purchase of Materials and Components	การเปลี่ยนแปลง สต็อกสินค้า Change in Stock of Materials	ค่าใช้จ่าย ในการดำเนินงาน Operating Expense				
1	2	3	4	5	6	7	8	9		
31		การผลิตเครื่องจักรและเครื่องมือกลไฟฟ้า ซึ่งมีได้แก่ประเภท ใช้กันอื่น	7	461,639.8	371,728.9	21,977.9	7,521.9	24,987.8	35,403.3	Manufacture of electrical machinery and apparatus n.e.c.
32		การผลิตอุปกรณ์และเครื่องอุปโภคบริโภค โทรทัศน์ และการสื่อสาร	3	158,023.0	102,466.1	29,091.0	-	6,445.4	20,020.5	Manufacture of radio, television and communication equipment and apparatus
34		การผลิตยานยนต์ รถพ่วง และรถกึ่งรถพ่วง	48	249,476.7	197,135.1	28,545.6	170.0	-1,211.7	24,837.8	Manufacture of motor vehicles, trailers and other transport equipment
35		การผลิตเฟอร์นิเจอร์ อุปกรณ์การขนส่งอื่น ๆ	3	85,502.2	77,329.9	3,412.4	400.0	-433.4	4,793.3	Manufacture of furniture, manufacturing n.e.c.
36		การผลิตเฟอร์นิเจอร์ที่มีการผลิตซึ่งมีได้แก่ประเภทใช้กันอื่น	23	134,161.6	60,848.2	27,386.5	31,600.0	-657.1	14,984.0	Manufacture of furniture, manufacturing n.e.c.

หมายเหตุ: D หมายถึงตัวเลขที่ไม่ได้ระบุ  
 Note: D means disclosure prohibited.

(ตัวเลขใน thousands baht)

ตาราง 2 สถิติโรงงานอุตสาหกรรมการผลิต พ.ศ. 2539 จำแนกตามขนาดของสถานประกอบการ

Table 2 Summary of Basic Statistics for Manufacturing Establishments in 1996 by Size of Establishment

(พันบาท In thousand baht)

ขนาดของสถานประกอบการ	จำนวน Number of Establishments	จำนวน คนทำงาน Persons Engaged	ลูกจ้าง Employees		มูลค่าผลผลิต Value of Gross Output	ต้นทุน การผลิต Intermedia Consumptic	มูลค่าเพิ่ม Value Added	ขนาด ของ สถาน การ ผลิต Size of Establishment
			จำนวน Number	ค่าตอบแทน เงิน Remuneration				
1	2	3	4	5	6	7	8	9
<b>โดยรวม</b>	<b>433</b>	<b>31,000</b>	<b>30,374</b>	<b>2,327,414.4</b>	<b>44,057,715.1</b>	<b>34,814,760.2</b>	<b>9,242,954.9</b>	<b>Total</b>
10-19 คน	179	2,421	2,086	93,503.4	706,222.2	485,044.2	221,178.0	10-19 persons
20-49 คน	149	4,353	4,125	214,721.7	1,451,917.4	1,053,964.2	397,953.3	20-49 persons
50-99 คน	46	3,265	3,212	195,272.4	2,048,426.3	1,646,001.5	402,424.9	50-99 persons
100-199 คน	25	3,380	3,377	229,166.3	4,615,822.5	2,127,821.1	2,488,001.4	100-199 persons
200-499 คน	21	6,513	6,512	531,789.4	9,535,504.5	7,587,507.8	1,947,996.7	200-499 persons
500-999 คน	9	5,566	5,560	707,073.8	22,012,998.9	19,796,485.0	2,216,513.9	500-999 persons
ตั้งแต่ 1,000 คนขึ้นไป	4	5,502	5,502	355,887.3	3,686,823.2	2,117,936.4	1,568,886.8	1,000 persons or more

ตาราง 3 สถิติอุตสาหกรรมการผลิต พ.ศ. 2539 จำนวนตามรูปแบบการจัดตั้งตามกฎหมาย

Table 3 Summary of Basic statistics for Manufacturing Establishments in 1996 by Form of Legal Organization

( พันบาท In thousand baht )

รูปแบบการจัดตั้งตามกฎหมาย	จำนวน สถานประกอบการ	จำนวน คนทำงาน	ผู้จ้าง Employees		มูลค่าผลิต Value of Gross Output	ต้นทุน การผลิต Intermediate Consumption	มูลค่าเพิ่ม Value Added	Form of Legal Organization
			จำนวน	ค่าตอบแทน แรงงาน Remuneration				
	2	3	4	5	6	7	8	9
ผลรวม	433	31,000	30,374	2,327,414.4	44,057,715.1	34,814,760.2	9,242,954.9	Total
ส่วนบุคคล	202	4,436	3,937	160,213.7	856,405.4	505,593.0	350,812.4	Individual proprietor
ห้างหุ้นส่วนจำกัด ห้างหุ้นส่วนสามัญนิติบุคคล	70	2,374	2,315	111,825.6	678,959.3	511,269.0	167,690.3	Juristic partnership
บริษัทจำกัด บริษัทมหาชนจำกัด	157	23,382	23,314	2,025,786.8	41,724,113.0	33,096,321.5	8,627,791.4	Company Ltd., Public Company
องค์การ รัฐวิสาหกิจ	1	99	99	D	D	D	D	Government or semi-government
สหกรณ์	3	709	709	24,398.1	786,335.1	694,995.5	91,339.6	Cooperatives

หมายเหตุ : D หมายถึง ตัวเลขที่ไม่เปิดเผย

Note : D means disclosure prohibited.

ตาราง 4 สถิติโรงงานอุตสาหกรรมการผลิต พ.ศ. 2539 จำแนกตามรูปแบบการตั้งทางเศรษฐกิจ

Table 4 Summary of Basic Statistics for Manufacturing Establishments in 1996 by Form of Economic Organization

รูปแบบการจัดตั้งทางเศรษฐกิจ	จำนวน		ลูกจ้าง Employees		มูลค่าผลผลิต		ต้นทุน		มูลค่าเพิ่ม		Form of Economic Organization
	จำนวน Establishments	คนทำงาน Persons Engaged	จำนวน Number	ค่าตอบแทน US\$ 1000 Remuneration	Value of Gross Output	การคิด Intermediate Consumption	Value Added	Form of Economic Organization			
1	2	3	4	5	6	7	8	9			
โดยรวม	433	31,000	30,374	2,327,414.4	44,057,715.1	34,814,760.2	9,242,954.9	โดยรวม			
สำนักงานแห่งเดียว	387	17,345	16,727	968,521.8	11,211,937.7	9,081,585.0	2,130,352.7	Single unit			
สำนักงานเครือข่าย	7	463	460	41,722.2	376,338.8	300,962.4	75,876.4	Network			
สำนักงานใหญ่	13	4,406	4,406	339,047.3	8,311,876.4	5,778,589.8	2,533,286.6	Head office			
สำนักงานสาขา	26	8,786	8,781	978,123.1	24,157,062.3	19,653,623.1	4,503,439.2	Branch or subsidiary			

(พันบาท In thousand baht)

ตาราง 5 จำนวนคนทำงานในโรงงานประกอบการอุตสาหกรรมการผลิต อุตสาหกรรมขนานการผลิต งาน และสถานประกอบการ  
Table 5 Number of Persons Engaged in Manufacturing Establishments by Work Status, Sex and Division of Industry

รหัส Code	ชนิดอุตสาหกรรม Industry	จำนวน สถาน- ประกอบกิจการ Number of Establishments	สถานภาพการทำงาน Work Status												Division of Industry				
			รวม Total		เจ้าของและหุ้นส่วน Owners and Partners		คนทำงานโดยไม่ได้รับ ค่าจ้าง Unpaid Workers		ผู้ทำงานในกรรมสิทธิ์การผลิต Operatives		ผู้ทำงานอื่น ๆ Other Employees		รวม Total	ผู้ อื่น Total		ผู้ อื่น Total			
			ชาย M	หญิง F	ชาย M	หญิง F	ชาย M	หญิง F	ชาย M	หญิง F	ชาย M	หญิง F					ชาย M	หญิง F	
1		4	5	6	7	8	9	10	11	12	13	14	15	16	17	18	19		
	อุตสาหกรรม Total	433	31,000	15,335	15,665	431	249	182	182	195	109	86	27,596	13,698	13,898	2,778	1,279	1,499	Total
15	การผลิตเครื่องดื่ม Beverage	103	9,963	3,771	5,192	94	52	42	43	27	16	7,981	3,284	4,697	845	408	437	Manufacture of food products and beverages	
17	การผลิตสิ่งทอ Textile	29	5,147	2,065	3,082	29	15	14	13	6	7	4,724	1,880	2,844	381	164	217	Manufacture of textiles	
18	การผลิตเครื่องแต่งกาย Clothing	8	274	41	233	11	5	6	-	-	-	263	36	227	-	-	-	Manufacture of wearing apparel, dressing and dyeing of fur	
19	การผลิตเครื่องหนัง Leather	4	56	23	33	6	3	3	5	3	2	43	16	27	2	1	1	Tanning and dressing of leather; manufacture of luggage, handbags, saddlery, harness and footwear	
20	การผลิตไม้และผลิตภัณฑ์ Wood	14	340	215	125	16	10	6	8	7	1	288	187	101	28	11	17	Manufacture of wood and of products of wood and cork, except furniture; manufacture of articles of straw and plaiting materials	
21	การผลิตกระดาษและผลิตภัณฑ์กระดาษ Paper	7	1,825	1,492	333	2	1	1	-	-	-	1,383	1,265	115	443	226	217	Manufacture of paper and paper products	
22	การผลิตฟิล์มและภาพถ่าย Photography	2	30	13	17	2	1	1	4	2	2	19	10	9	5	-	5	Publishing, printing and reproduction of recorded media	
24	การผลิตเคมีภัณฑ์และผลิตภัณฑ์เคมี Chemical	11	653	430	223	8	5	3	1	1	-	602	405	197	42	19	23	Manufacture of chemicals and chemical products	
25	การผลิตพลาสติกและผลิตภัณฑ์พลาสติก Plastic	10	546	229	317	2	2	-	9	6	3	449	187	252	86	34	52	Manufacture of rubber and plastic products	
26	การผลิตผลิตภัณฑ์โลหะ Metal	109	7,095	3,289	3,806	125	63	57	55	29	26	6,503	3,033	3,470	412	159	253	Manufacture of other non-metallic mineral products	
27	การผลิตโลหะขั้นพื้นฐาน Basic Metal	8	378	302	76	22	19	3	-	-	-	327	274	53	29	9	20	Manufacture of basic metals	
28	การผลิตเครื่องมือกลที่ทำงานโดยพลังงาน Machinery	29	1,167	806	361	13	9	4	7	5	3	1,032	725	307	115	67	48	Manufacture of fabricated metal products, except machinery and equipment	
29	การผลิตเครื่องจักรและอุปกรณ์ Machinery	13	906	786	120	8	4	4	6	3	3	812	725	87	80	54	26	Manufacture of machinery and equipment n.e.c.	
30	การผลิตเครื่องจักรสำนักงาน Office Machinery	2	344	75	269	-	-	-	-	-	-	287	60	227	57	15	42	Manufacture of office, accounting and computing machinery	
31	การผลิตเครื่องจักรและเครื่องมือกลไฟฟ้า Electrical	7	533	175	358	8	4	4	-	-	-	441	131	310	84	40	44	Manufacture of electrical machinery and apparatus n.e.c.	
32	การผลิตอุปกรณ์และเครื่องอุปกรณวิทยุ โทรทัศน์ และเครื่องขยายเสียง Radio and TV	3	538	212	326	-	-	-	10	5	5	503	203	300	25	4	21	Manufacture of radio, television and communication equipment	
34	การผลิตยานยนต์ รถพ่วง และรถจักรยานยนต์ Automotive	48	1,134	947	187	47	30	17	22	11	11	974	868	106	91	38	53	Manufacture of motor vehicles, trailers and semi-trailers	
35	การผลิตเครื่องอุปกรณการขนส่งอื่น ๆ Transport	3	168	90	78	-	-	-	-	-	-	140	72	68	28	18	10	Manufacture of other transport equipment	
36	การผลิตเฟอร์นิเจอร์ Furniture	23	903	374	529	38	21	17	12	4	8	828	337	491	25	12	13	Manufacture of furniture, manufacturing n.e.c.	





ตาราง 6 จำนวนสถานประกอบการอุตสาหกรรมผลิต อเนกตามจำนวนวันทำงานต่อสัปดาห์ จำนวนชั่วโมงทำงานต่อสัปดาห์ และหมวดอุตสาหกรรม (ต่อ)  
 Table 6 Number of Manufacturing Establishments by Working Day/Weeks, Working Hours/Day and Division of Industry (Contd.)

รหัส Code	หมวดอุตสาหกรรม Industry	จำนวน Number of Establishments	จำนวนชั่วโมงทำงานต่อสัปดาห์ Number of Working Days/Week					จำนวนชั่วโมงทำงานต่อวัน Number of Working Hours/Day	Division of Industry
			≤ 5	6	7	< 8	8 - 10		
32	การผลิตอุปกรณ์และเครื่องใช้ในบ้าน วิทยุ โทรทัศน์ และการสื่อสาร	3	-	3	-	-	3	-	Manufacture of radio, television and communication equipment and apparatus
34	การผลิตยานยนต์ รถพ่วง และรถแทรกเตอร์	48	-	47	1	-	48	-	Manufacture of motor vehicles, trailers and
35	การผลิตเครื่องอุปโภคบริโภคอื่น ๆ	3	-	3	-	-	3	-	Manufacture of other transport equipment
36	การผลิตเฟอร์นิเจอร์ รวมทั้งการผลิตสิ่งไม้ได้ประเภทอื่น	23	2	20	1	1	22	-	Manufacture of furniture; manufacturing n.e.c.

ตาราง 7 ค่าตอบแทนแรงงานในปี 2539 อ่างควมตามหมวดอุตสาหกรรม  
Table 7 Remuneration in 1996 by Division of Industry

รหัส Code	หน่วยงาน Number of Establishments	จำนวน พนักงาน Employees	ค่าตอบแทนแรงงาน Remuneration										รวม Total	Division of Industry	
			ค่าตอบแทน ค่าจ้าง Wages		ค่าจ้าง ค่าจ้าง Wages		ค่าจ้าง ค่าจ้าง Wages		ค่าจ้าง ค่าจ้าง Wages		ค่าจ้าง ค่าจ้าง Wages				
			ค่าจ้าง Wages	ค่าจ้าง Wages	ค่าจ้าง Wages	ค่าจ้าง Wages	ค่าจ้าง Wages	ค่าจ้าง Wages	ค่าจ้าง Wages	ค่าจ้าง Wages	ค่าจ้าง Wages	ค่าจ้าง Wages	ค่าจ้าง Wages	ค่าจ้าง Wages	
			36,374	2,327,414.4	1,767,875.2	1,470,401.9	24,932.7	511,571.1	440,768.4	63,149.9	2,709.8	37,988.2	Total		
15	การผลิตสินค้าอุปโภคบริโภค	103	8,826	605,636.9	484,638.5	397,651.9	6,397.2	113,940.8	93,253.1	19,427.7	860.0	7,639.5	Manufacture of food products and beverages		
17	การผลิตสิ่งทอ	29	5,105	315,058.5	274,129.5	250,265.3	509.3	40,543.2	38,470.6	2,072.6	-	4,285.8	Manufacture of textiles		
18	การผลิตเครื่องแต่งกาย	8	263	9,884.5	9,783.5	9,406.8	33.4	-	-	-	-	116.1	Manufacture of wearing apparel, dressing and dyeing of fur		
19	การผลิตเครื่องใช้ในบ้าน	4	45	824.5	766.9	716.3	3.0	51.0	48.0	-	3.0	5.6	Tanning and dressing of leather, manufacture of luggage, handbags, vanity cases, trunks and suitcases		
20	การผลิตไม้และผลิตภัณฑ์ไม้	14	316	16,164.3	14,433.0	13,910.6	107.4	1,454.1	1,343.7	96.0	14.4	212.2	Manufacture of wood and products of wood and cork, except furniture; manufacture of articles of straw and plaiting materials		
21	การผลิตกระดาษและผลิตภัณฑ์กระดาษ	7	1,223	501,771.0	244,141.0	192,131.2	46,095.9	7,524.0	284,475.1	29,442.6	6,723.1	14,984.3	Manufacture of paper and paper products		
22	การผลิตพลาสติกและผลิตภัณฑ์พลาสติก	2	24	598.7	598.7	598.7	0.0	0.0	0.0	0.0	0.0	0.0	Manufacture of plastic products		
24	การผลิตสิ่งพิมพ์และผลิตภัณฑ์สิ่งพิมพ์	11	644	34,598.7	28,833.1	27,071.0	1,222.0	500.0	4,766.6	132.6	426.0	468.4	Printing, publishing and reproduction of recorded media		
25	การผลิตผลิตภัณฑ์ยางและพลาสติก	10	535	23,293.4	19,869.2	15,079.2	4,514.3	295.7	9,240.4	1,815.6	-	369.9	Manufacture of chemicals and chemical products		
26	การผลิตผลิตภัณฑ์จากแร่โลหะ	109	6,915	373,587.5	336,112.9	272,519.1	57,236.0	6,263.7	33,540.8	4,717.6	264.7	3,945.6	Manufacture of rubber and plastic products		
27	การผลิตโลหะขั้นมูลฐาน	8	356	20,205.0	18,343.3	17,905.3	414.0	59.0	1,587.6	-	-	229.1	Manufacture of basic metals		
28	การผลิตผลิตภัณฑ์จากโลหะขั้นมูลฐาน	28	1,147	65,431.1	54,242.1	48,885.1	5,659.2	1,757.7	8,114.4	234.9	88.6	791.2	Manufacture of fabricated metal products, except machinery and equipment		
29	การผลิตเครื่องจักรและอุปกรณ์	13	892	94,254.5	83,258.1	61,175.8	22,122.3	-	9,986.4	6,657.5	-	970.0	Manufacture of machinery and equipment n.e.c.		
30	การผลิตหรือจ้างสร้างบ้าน	2	344	-	-	-	-	-	-	-	-	-	Manufacture of other non-metallic mineral products		
31	การผลิตหรือจ้างและติดตั้งอุปกรณ์ไฟฟ้า	7	525	44,967.7	31,974.0	26,448.0	3,569.3	1,456.7	10,144.8	1,990.9	364.2	593.2	Manufacture of electrical machinery and apparatus n.e.c.		
32	การผลิตอุปกรณ์และสิ่งของอุปโภคบริโภค	3	523	33,615.8	28,243.4	26,163.1	2,680.3	-	4,297.4	4,027.8	265.7	470.0	Manufacture of radio, television and communication equipment and apparatus		
34	การผลิตยานยนต์ รถพ่วง และรถจักรยาน	48	1,065	59,271.0	53,399.7	48,034.2	970.7	1,145.5	7,275.7	62.5	-	1,533.1	Manufacture of motor vehicles, trailers and semi-trailers		
35	การผลิตหรือจ้างบริการขนส่ง	3	168	7,562.5	3,813.0	3,455.0	82.0	72.0	1,636.0	100.0	28.0	63.5	Manufacture of other transport equipment		
36	การผลิตหรือจ้างบริการอื่น	23	253	46,726.1	43,635.0	39,353.8	2,344.7	2,134.5	1,057.8	109.0	100.0	824.3	Manufacture of furniture, manufacturing n.e.c.		

Note: Data are preliminary estimates.

ตาราง 8 จำนวนสถานประกอบการที่มีคนทำงานรับเงินไปอยู่ที่อื่น จำนวนคนทำงาน และค่าจ้างที่จ่ายให้คนทำงานๆ จำนวนตามหมวดอุตสาหกรรม  
 Table 8 Number of Establishments with Homeworkers, Number and Amount Paid to Homeworkers by Division of Industry

รหัส Code	หมวดอุตสาหกรรม Division of Industry	จำนวนสถานประกอบการ Number of Establishments				ค่าจ้าง Remuneration of Homeworkers	Division of Industry
		ทั้งสิ้น Total	ที่มีคนทำงานรับเงิน ไปอยู่ที่อื่น With Homeworkers	จำนวนคนทำงาน Homeworkers	ค่าจ้าง Remuneration of Homeworkers		
1	2	3	4	5	6	7	
	อุตสาหกรรม	433	20	243	16,491.5	Total	
15	การผลิตผลิตภัณฑ์อาหารและเครื่องดื่ม	103	2	43	D	Manufacture of food products and beverages	
17	การผลิตสิ่งทอ	29	1	30	D	Manufacture of textiles	
18	การผลิตเครื่องแต่งกาย รวมทั้งการตกแต่งและย้อมสีขนสัตว์	8	2	12	D	Manufacture of wearing apparel; dressing and dyeing of fur	
19	การซ่อมแซมรถจักรยานยนต์ รวมทั้งการบริการซ่อมจักรยานยนต์	4	1	2	D	Tanning and dressing of leather; manufacture of luggage, handbags, saddlery, harness and footwear	
20	การผลิตไม้และผลิตภัณฑ์จากไม้และไม่ถือยกเว้นเฟอร์นิเจอร์ รวมทั้งการผลิตสิ่งของที่ทำงานทำ และวัสดุภัณฑ์อื่น ๆ	14	3	22	21.9	Manufacture of wood and of products of wood and cork, except furniture; manufacture of articles of straw and plaiting materials	
21	การผลิตกระดาษและผลิตภัณฑ์กระดาษ	7	-	-	-	Manufacture of paper and paper products	
22	การพิมพ์โฆษณา การพิมพ์ และการทำสำเนาสิ่งพิมพ์	2	-	-	-	Publishing, printing and reproduction of recorded media	
24	การผลิตเคมีภัณฑ์และผลิตภัณฑ์เคมี	11	-	-	-	Manufacture of chemicals and chemical products	
25	การผลิตผลิตภัณฑ์ยางและพลาสติก	10	1	80	D	Manufacture of rubber and plastic products	
26	การผลิตผลิตภัณฑ์จากแร่โลหะ	109	2	2	D	Manufacture of other non-metallic mineral products	
27	การผลิตโลหะขั้นมูลฐาน	8	-	-	-	Manufacture of basic metals	
28	การผลิตผลิตภัณฑ์ที่จากโลหะและโลหะผสม เครื่องจักร และอุปกรณ์	29	2	9	D	Manufacture of fabricated metal products, except machinery and equipment	
29	การผลิตเครื่องจักรและอุปกรณ์ ซึ่งมีได้แก่ประเภทอื่น	13	-	-	-	Manufacture of machinery and equipment n.e.c.	
30	การผลิตเครื่องจักรสำนักงาน เครื่องมือบัญชี และเครื่องคำนวณ	2	-	-	-	Manufacture of office, accounting and computing machinery	
31	การผลิตเครื่องจักรและอุปกรณ์ไฟฟ้า ซึ่งมีได้แก่ประเภทอื่น	7	-	-	-	Manufacture of electrical machinery and apparatus n.e.c.	

(พันบาท In thousand baht)

ตาราง 8 จำนวนสถานประกอบการที่คืนเงินไปให้กับบ้าน จำนวนคนทำงาน และค่าจ้างที่จ่ายให้คนทำงานฯ อำเภอตามหมวดอุตสาหกรรม (ต่อ)

Table 8 Number of Establishments with Homeworkers, Number and Amount Paid to Homeworkers by Division of Industry (Contd.)

( พันบาท )  
( In thousand baht )

รหัส Code	หมวดอุตสาหกรรม	จำนวนสถานประกอบการ Number of Establishments		จำนวนคนทำงาน Number of Homeworkers	ค่าจ้าง Remuneration of Homeworkers	Division of Industry
		ทั้งหมด Total	ที่มีคนทำงานที่บ้าน ไม่ที่บ้าน With Homeworkers Not at home			
1	2	3	4	5	6	7
32	การผลิตอุปกรณ์และเครื่องอุปโภคบริโภค วิทยุ โทรทัศน์ และการสื่อสาร	3	-	-	-	Manufacture of radio, television and communication equipment and apparatus
34	การผลิตยานยนต์ รถพ่วง และรถจักรยานยนต์	48	-	-	-	Manufacture of motor vehicles, trailers and
35	การผลิตเครื่องอุปโภคบริโภคชนิดอื่น ๆ	3	1	18	18	D Manufacture of other transport equipment
36	การผลิตเฟอร์นิเจอร์ รวมทั้งการผลิตเครื่องมือใช้ประกอบอาชีพ ใช้ในครัวเรือน	23	5	25	429.8	Manufacture of furniture, manufacturing n.e.c.

หมายเหตุ : D หมายถึง ค่าเฉลี่ยที่ไม่เปิดเผย

Note : D means disclosure prohibited.

ตาราง 9 มูลค่าสินค้าคงมือและวัตถุดิบและสินค้านำเข้าและปลายปี สำนักงานคณะกรรมการ  
Table 9 Value of Stocks at the Beginning and the End of 1996 by Division of Industry

รหัส Code	จำนวน Units	มูลค่า ณ ต้นปี 2539 At the Beginning of 1996				มูลค่า ณ ปลายปี 2539 At the End of 1996				Division of Industry					
		รวม Total	วัตถุดิบ Materials	สินค้า Work in Progress	สินค้า Finished Goods	รวม Total	วัตถุดิบ Materials	สินค้า Work in Progress	สินค้า Finished Goods						
		1	2	3	4	5	6	7	8	9	10	11	12	13	14
	หมวดอุตสาหกรรม Sector														Total
15	การผลิตสิ่งทอ อาหาร และเครื่องดื่ม Textile, Food and Beverage	432	6,435,216.2	3,174,124.0	883,894.6	2,322,278.9	57,906.8	6,512,218.5	2,249,159.3	1,453,656.6	2,668,799.3	4,266,833	4,266,833		Manufacture of food products and beverages
17	การผลิตสิ่งทอ Textile	163	1,166,104.5	484,127.2	124,490.7	546,548.6	7,638.1	1,659,007.3	382,322.9	126,362.1	1,495,608.7	5,000.6	5,000.6		Manufacture of textiles
18	การผลิตสิ่งทอเครื่องนุ่งห่ม Textile (Apparel)	28	2,089,060.9	1,177,452.2	482,882.7	479,719.6	-	2,208,706.9	662,545.3	515,390.3	431,470.3	-	-		Manufacture of wearing apparel, dressing and dyeing of fur
19	การผลิตเครื่องดื่มแอลกอฮอล์ Beverage	8	1,567.9	1,207.9	160.0	-	-	852.0	852.0	100.0	-	-	-		Manufacture of wine, spirits, liqueurs and other fermented beverages
20	การผลิตอาหารและเครื่องดื่ม Food and Beverage	4	35.2	35.2	-	17.0	-	53.3	36.3	4.0	25.0	-	-		Manufacture of other food products
21	การผลิตกระดาษและผลิตภัณฑ์กระดาษ Paper and Printing	14	6,839.6	3,029.4	960.0	2,548.2	264.3	6,019.8	2,038.0	209.0	3,674.9	97.9	97.9		Manufacture of paper and paper products
22	การผลิตยานยนต์และชิ้นส่วน Automotive	2	D	D	-	-	-	D	D	-	-	-	-		Manufacture of transport equipment
24	การผลิตเคมีภัณฑ์และผลิตภัณฑ์ Chemical	11	74,904.5	60,891.7	3,466.8	10,436.0	1,200.0	129,287.7	103,563.5	2,722.1	12,005.1	11,000.0	11,000.0		Manufacture of chemicals and chemical products
25	การผลิตเครื่องใช้ไฟฟ้าและอิเล็กทรอนิกส์ Electronics	10	124,066.9	15,346.4	7,213.3	101,501.2	-	25,666.8	6,766.9	6,965.3	11,364.7	-	-		Manufacture of electrical machinery and apparatus
26	การผลิตเครื่องใช้พลาสติก Plastic	109	164,225.2	81,785.8	44,156.4	36,272.9	227.0	160,298.9	79,288.5	44,075.5	35,163.8	171.0	171.0		Manufacture of plastic products
27	การผลิตโลหะและชิ้นส่วน Metal	3	33,470.5	33,392.1	-	178.4	-	131,525.4	41,808.1	17,513.9	72,606.4	-	-		Manufacture of other non-metallic mineral products
28	การผลิตสิ่งทอเครื่องนุ่งห่มและเครื่องนุ่งห่ม Textile (Apparel)	29	64,016.8	17,200.6	44,182.1	6,238.1	1,420.0	50,291.5	14,754.5	23,162.3	11,287.2	1,248.4	1,248.4		Manufacture of fabricated metal products, except machinery and equipment
29	การผลิตเครื่องใช้ไฟฟ้าและอิเล็กทรอนิกส์ Electronics	13	79,263.0	28,375.6	39,428.0	11,637.5	22.0	84,291.0	18,400.6	55,035.7	10,931.7	23.0	23.0		Manufacture of machinery and equipment n.e.c.
30	การผลิตเครื่องใช้ไฟฟ้าและอิเล็กทรอนิกส์ Electronics	2	D	D	D	D	-	D	D	D	D	D	D		Manufacture of electrical machinery and apparatus n.e.c.
31	การผลิตเครื่องใช้ไฟฟ้าและอิเล็กทรอนิกส์ Electronics	7	18,134.1	18,361.1	36,451.4	6,000.4	1,486.2	171,176.2	63,373.4	55,987.4	50,066.5	1,748.9	1,748.9		Manufacture of electrical machinery and apparatus n.e.c.
32	การผลิตเครื่องใช้ไฟฟ้าและอิเล็กทรอนิกส์ Electronics	3	4,484.5	3,134.0	1,803.3	6,001.3	-	4,144.8	2,502.2	8,532.5	3,401.1	-	-		Manufacture of radio, television and communication equipment and apparatus

ตาราง 9 มูลค่าวัสดุคงเหลือและมูลค่าสินค้าคงคลัง ณ ต้นและปลายปี อุตสาหกรรมเหล็กกล้า (ต่อ)

Table 9 Value of Stocks at the Beginning and the End of 1996 by Division of Industry (Contd.)

(Million in thousand baht)

รหัส Code	จำนวน สถาน- ประกอบการ Number of Establishments	มูลค่า ณ ต้นปี 2539 At the Beginning of 1996				มูลค่า ณ ปลายปี 2539 At the End of 1996				Division of Industry		
		รวม Total	วัสดุคงเหลือ Materials and Components	สินค้า ระหว่าง ผลิต Work in Progress	สินค้า คงคลัง สำเร็จรูป Finished Goods	รวม Total	วัสดุคงเหลือ Materials and Components	สินค้า ระหว่าง ผลิต Work in Progress	สินค้า คงคลัง สำเร็จรูป Finished Goods			
34	48	26,604.1	9,705.0	6,451.3	6,697.8	3,750.0	28,695.0	10,916.7	2,745.0	13,297.3	1,740.0	Manufacture of motor vehicles, trailers and
35	3	3,445.5	1,577.3	290.0	1,448.2	35.0	4,000.7	2,110.7	253.0	1,621.9	15.0	Manufacture of other transport equipment
36	23	36,788.1	8,532.5	3,892.6	14,363.1	4,500.0	37,567.3	9,189.6	7,524.6	18,423.2	2,430.0	Manufacture of furniture, manufacturing n.e.c.

หมายเหตุ : D หมายถึง สินค้าคงคลังที่ไม่เปิดบัญชี

Note : D means disclosure prohibited.

ตาราง 10 ส่วนเปลี่ยนแปลงของมูลค่าวัตถุดิบและวัสดุประกอบ และสินค้าคงเหลือในปี 2539 ยานยนต์ตามหมวดอุตสาหกรรม

Table 10 Change in Value of Stocks in 1996 by Division of Industry

รหัส Code	หมวดอุตสาหกรรม Sector	จำนวน Number of Establishments	ส่วนเปลี่ยนแปลงของมูลค่าวัตถุดิบและวัสดุประกอบ และสินค้าคงเหลือ Change in Value of Stocks					Division of Industry
			วัตถุดิบและ Materials	วัสดุประกอบ Work in Progress	สินค้าสำเร็จรูป Finished Goods	สินค้าคงเหลือ Goods for Resale	Total	
	ยอดรวม	435	77,002.3	-824,370.3	570,612.0	345,775.5	-14,418.5	
16	การผลิตเครื่องดื่มและเครื่องดื่ม	105	443,902.8	-102,096.3	1,871.5	546,753.2	-2,402.5	
17	การผลิตสิ่งทอ	29	128,645.0	-254,113.9	43,100.6	-82,248.7	-	
18	การผลิตเครื่องแต่งกาย รวมทั้งการตกแต่งและซ่อมสิ่งนุ่งห่ม	2	-410.0	-350.0	-60.0	-	-	
19	การผลิตเครื่องหนังสัตว์ รวมทั้งการผลิตกระเป๋าเดินทาง กระเป๋าถือ วิกผม เครื่องสำอาง และรองเท้า	4	10.1	-1.9	4.0	8.0	-	
20	การผลิตไม้และผลิตภัณฑ์ไม้ และไม้ก๊อก รวมทั้งเฟอร์นิเจอร์ รวมทั้งการผลิตสิ่งของที่ทำจากหนัง และวัสดุเทียมอื่นๆ	14	-819.8	-1,031.5	-751.0	1,128.1	-166.4	
21	การผลิตกระดาษและผลิตภัณฑ์กระดาษ	7	-52,333.9	-468,124.5	113,870.9	-159,769.5	-17,360.7	
22	การผลิตไม้พิมพ์ การพิมพ์ และการทำสำเนาแบบอื่น	2	D	D	-	-	-	
24	การผลิตเคมีภัณฑ์และผลิตภัณฑ์เคมี	11	54,393.1	42,731.7	262.3	1,593.1	9,800.0	
25	การผลิตผลิตภัณฑ์ของพลาสติก	10	-98,370.1	-8,579.6	-254.0	-89,536.5	-	
26	การผลิตผลิตภัณฑ์ยาง ไม้เท้า และผลิตภัณฑ์อื่น	103	-4,226.3	-1,897.3	-1,063.8	-1,209.2	-56.0	
27	การผลิตโลหะขั้นมูลฐาน	8	98,457.8	8,516.0	17,513.5	72,429.0	-	
28	การผลิตผลิตภัณฑ์ที่ทำจากโลหะประเภทอื่น เครื่องจักร และอุปกรณ์	29	-18,618.2	-2,446.0	-21,049.8	5,049.1	-171.6	
29	การผลิตเครื่องจักรและอุปกรณ์ ซึ่งมีไว้ใช้ประเภทอื่น	13	5,028.0	-9,974.9	15,807.7	-895.8	1.0	
30	การผลิตเครื่องจักรสำนักงาน เครื่องทำบัญชี และเครื่องคำนวณ	2	D	D	D	D	-	
31	การผลิตเครื่องจักรและเครื่องอุปโภคไฟฟ้า ซึ่งมีไว้ใช้ประเภทอื่น	7	-12,159.9	-94,987.8	19,506.0	-6,940.9	262.7	

( หน่วย : พันบาท )



ตาราง 10 ส่วนเปลี่ยนแปลงของมูลค่าวัตถุดิบและวัสดุประกอบ และสินค้าคงเหลือในปี 2539 จำแนกตามหมวดอุตสาหกรรม (ต่อ)

Table 10 Change in Value of Stocks in 1996 by Division of Industry (Contd.)

( หน่วย : พันบาท in thousand baht )

รหัส Code	หมวดอุตสาหกรรม Sector	จำนวน สถานประกอบการ Number of Establishments	จำนวนเปลี่ยนแปลงของมูลค่าวัตถุดิบและวัสดุประกอบ และสินค้าคงเหลือ					Change in Value of Stocks		Division of Industry
			รวม Total	วัตถุดิบและ วัสดุประกอบ Materials and Components	สินค้าระหว่าง ผลิต Work in Progress	สินค้า สำเร็จรูป Finished Goods	สินค้าที่ส่งมอบ จำหน่ายในสภาพเดิม Goods for Resale	8	9	
32	การผลิตอุปกรณ์และเครื่องใช้ไฟฟ้า โทรทัศน์ และเครื่องเสียง	3	-5,038.7	-6,445.4	-1,126.3	2,522.0	-	Manufacture of radio, television and communication equipment and apparatus		
34	การผลิตยานยนต์ รถพ่วง และรถถังยกพ่วง	48	2,094.8	1,211.7	-3,706.3	6,599.5	-2,010.0	Manufacture of motor vehicles, trailers and		
35	การผลิตเครื่องจักรกลการเกษตรอื่น ๆ	3	555.1	433.4	-37.0	173.7	-15.0	Manufacture of other transport equipment		
36	การผลิตเฟอร์นิเจอร์ ราวบันได การผลิตสิ่งมีค่าได้จกประเภทไม้เนื้อแข็ง	23	779.2	659.1	-1,368.0	3,560.1	-2,070.0	Manufacture of furniture; manufacturing n.e.c.		

หมายเหตุ : D หมายถึง ตัวเลขที่ไม่เปิดเผย

Notes : D means discloses provided.

ตาราง 11 ค่าใช้จ่ายทั้งหมดของการตั้งโรงงานผลิตในปี 2539 อันเป็นการรวมมูลค่าอุตสาหกรรม

Table 11 Total Expense of Manufacturing Establishments in 1996 by Division of Industry

รหัส Codes	ประเภทอุตสาหกรรม Establishments	จำนวน Number of	ประเภทของค่าใช้จ่าย Type of Expense												Division of Industry
			3	4	5	6	7	8	9	10	11	12			
			3	4	5	6	7	8	9	10	11	12	Total		
			633	38,162,938.3	19,673,417.9	3,724,548.5	9,965,418.9	235,385.1	677,719.7	5,010,417.8	476,070.4				
15	การผลิตสินค้าเพื่อใช้ในครัวเรือนและเครื่องใช้		103	9,364,686.4	7,599,556.0	980,536.5	129,962.8	200.0	148,930.4	1,646,874.4	60,426.2		Manufacture of food products and beverages		
17	การผลิตสิ่งทอ		29	4,486,291.6	2,816,040.0	587,743.5	-	574.1	111,220.9	828,430.0	54,283.0		Manufacture of textiles		
18	การผลิตเครื่องแต่งกาย รวมทั้งการตกแต่งและย้อมสีขนสัตว์		8	12,853.4	6,402.6	1,999.0	-	-	127.4	3,757.3	567.0		Manufacture of wearing apparel, dressing and dyeing of fur		
19	การผลิตและตกแต่งหนังฟอก รวมทั้งเครื่องจักรและไม้ค้ำเท้า		4	1,189.4	323.5	48.4	-	-	21.6	610.7	185.2		Tanning and dressing of leather; manufacture of luggage, handbags, saddlery, harness and footwear		
20	การผลิตไม้และผลิตภัณฑ์จากไม้และไม้ก๊อก ยกเว้นเฟอร์นิเจอร์ รวมทั้งการผลิตของที่ทำจากฟาง และวัสดุจากต้นไม้		34	54,636.6	35,223.0	2,068.2	4,843.5	-	568.7	9,949.5	1,977.7		Manufacture of wood and of products of wood and cork, except furniture; manufacture of articles of straw and plaiting materials		
21	การผลิตกระดาษและผลิตภัณฑ์กระดาษ		7	19,290,246.8	5,894,553.7	1,434,944.3	9,092,186.7	379,405.6	174,932.8	2,427,631.7	207,932.0		Manufacture of paper and paper products		
22	การผลิตฟิล์มและการพิมพ์ และการทำแผ่นเสียงแผ่นอัด		2	-	-	-	-	-	-	-	-		Manufacture of rubber and plastic products		
24	การผลิตเคมีภัณฑ์และผลิตภัณฑ์เคมี		11	352,982.8	159,490.0	119,625.6	30,300.0	-	9,366.4	53,193.5	1,017.3		Manufacture of chemicals and chemical products		
25	การผลิตผลิตภัณฑ์ยางและพลาสติก		10	201,599.1	118,699.5	15,522.2	779.5	-	2,675.9	63,544.3	377.7		Manufacture of other non-metallic mineral products		
26	การผลิตผลิตภัณฑ์จากแร่ โลหะ		109	1,076,459.0	500,330.0	281,205.2	1,502.2	-	38,451.1	145,222.2	99,947.9		Manufacture of base metals		
27	การผลิตโลหะขั้นมูลฐาน		8	281,841.6	250,754.6	2,458.8	144.0	-	6,093.1	19,234.8	3,146.3		Manufacture of fabricated metal products, except machinery and equipment		
28	การผลิตผลิตภัณฑ์ที่ทำจากโลหะประเภทอื่น ยกเว้นเครื่องจักรและอุปกรณ์		29	555,582.1	218,876.4	62,024.2	67,552.5	3,303.5	137,909.6	57,045.9	9,122.0		Manufacture of machinery and equipment n.e.c.		
29	การผลิตเครื่องจักรและอุปกรณ์ ซึ่งมีได้ระบุประเภทไว้ในที่อื่น		13	385,580.5	227,577.8	30,492.7	269.0	49,385.7	17,978.5	49,836.1	11,439.8		Manufacture of office, accounting and computing machinery		
30	การผลิตเครื่องจักรสำนักงาน เครื่องมือช่าง และเครื่องทำนวด		2	-	-	-	-	-	-	-	-		Manufacture of electrical machinery and apparatus n.e.c.		
31	การผลิตเครื่องจักรและเครื่องอุปโภคบริโภค ซึ่งมิได้ระบุประเภทไว้ในที่อื่น		7	514,584.5	371,728.9	21,977.9	4,521.4	-	135,168.8	59,388.9	4,850.3				

ตาราง 11 ค่าใช้สอยทั้งสิ้นของอาคารประกอบการผลิตในปี 2539 ยานยนต์ตามหมวดอุตสาหกรรม (ต่อ)  
Table 11 Total Expenses of Manufacturing Establishments in 1996 by Division of Industry (Contd.)

( หน่วยเป็น พันบาท In thousand baht )

รหัส Code	หมวดอุตสาหกรรม Industry	จำนวน สถาน- ประกอบ การ Number of Establishments	ประเภทของค่าใช้จ่าย Type of Expenses												Division of Industry
			ค่าซื้อวัตถุดิบ และ วัสดุประกอบ Purchase of Materials and Components	ค่าใช้สอย ในอาคารผลิต หรือเช่าแห่งอาคารประกอบ การ Cost of Industrial Services	ค่าใช้สอย ค่าเสื่อมค่า ของยานพาหนะ ใน การ ผลิต หรือเช่าแห่ง อาคารประกอบ การ Cost of Industrial Services	ค่าใช้สอย ค่าเสื่อมค่า ของยานพาหนะ ใน การ บริการ อื่น ๆ Other	ค่าใช้สอย ในอาคาร บริการ อื่น ๆ Other	ค่าใช้สอย ค่าเสื่อมค่า ของยานพาหนะ ใน การ บริการ อื่น ๆ Other	ค่าใช้สอย ค่าเสื่อมค่า ของยานพาหนะ ใน การ บริการ อื่น ๆ Other	ค่าใช้สอย ค่าเสื่อมค่า ของยานพาหนะ ใน การ บริการ อื่น ๆ Other	ค่าใช้สอย ค่าเสื่อมค่า ของยานพาหนะ ใน การ บริการ อื่น ๆ Other	ค่าใช้สอย ค่าเสื่อมค่า ของยานพาหนะ ใน การ บริการ อื่น ๆ Other	ค่าใช้สอย ค่าเสื่อมค่า ของยานพาหนะ ใน การ บริการ อื่น ๆ Other		
32	การผลิตรถยนต์และเครื่องใช้ในบ้าน โทรทัศน์ และเครื่องใช้ ใช้ครัวเรือน	3	173,981.0	102,466.1	29,051.0	-	-	2,217.5	32,080.8	8,125.7	Manufacture of radio, television and communication equipment				
34	การผลิตยานยนต์ รถพ่วง และรถแทรกเตอร์	48	291,896.5	197,135.1	24,191.2	170.0	4,354.4	3,426.7	54,507.2	8,103.5	Manufacture of motor vehicles, trailers and and apparatus				
35	การผลิตเครื่องใช้ในบ้าน เครื่องใช้ ใช้ครัวเรือน	3	85,978.9	77,323.9	3,003.5	400.0	408.9	1,285.5	7,350.1	191.0	Manufacture of other transport equipment				
36	การผลิตเฟอร์นิเจอร์ รวมทั้งการผลิตชิ้น ประกอบเฟอร์นิเจอร์	23	242,042.9	50,848.2	22,386.5	31,600.0	5,000.0	6,206.0	51,740.1	64,252.1	Manufacture of Furniture, manufacturing, n.e.c.				

หมายเหตุ : D หมายถึง ค่าเฉลี่ยที่ไม่เปิดเผย

Note : D means disclosure prohibited.

ตาราง 12 มูลค่าผลิตภัณฑ์และรายรับของสถานประกอบการอุตสาหกรรมในปี 2539 ข้ามเขตตามหมวดอุตสาหกรรม  
 Table 12 Total Receipts of Manufacturing Establishments in 1996 by Division of Industry

รหัส Code	จำนวน สถานประกอบการ Number of Establishments	ประเภทของรายรับ Type of Receipts						เงินอุดหนุน Other Receipts จากหน่วยงาน ของรัฐ Government's Subsidy	Division of Industry
		รวม Total	มูลค่าขายผลิต Sales of Goods Produced	รายรับจาก การขายสินค้า ที่ออกมาจำหน่าย ในสภาพเดิม Sales of Goods for Resale	รายรับจากการ รับจ้างทำ ผลิตสินค้า/ให้บริการ Receipts from Contract and Commission Work		รายรับอื่น ๆ Other Receipts		
					รวม Total	Commission Work			
1	2	3	4	5	6	7	8	9	10
<b>ยอดรวม</b>									
15		433	42,968,453.9	32,489,731.3	9,666,452.0	375,940.0	435,045.1	1,285.3	Total
17	การผลิตภัตตาคารและเครื่องดื่ม	103	11,930,291.9	11,670,022.2	115,597.8	3,073.9	140,312.7	1,285.3	Manufacture of food products and beverages
18	การผลิตเครื่องแต่งกาย	29	5,324,176.0	5,285,875.6	-	7,835.9	30,464.5	-	Manufacture of textiles
19	การฟอกและตกแต่งขนสัตว์ รวมทั้งการผลิตกระเป๋าเดินทาง กระเป๋าถือ ยานยนต์ เครื่องเขียนและกระดาษ	8	22,581.1	19,095.4	-	3,475.6	10.2	-	Manufacture of wearing apparel; dressing and dyeing of fur
20	การผลิตไม้และผลิตภัณฑ์จากไม้และไม้ก๊อก ยกเว้นเฟอร์นิเจอร์ รวมทั้งการผลิตสิ่งของที่ทำงานต่าง และวัสดุอุตสาหกรรมอื่น ๆ	4	2,459.0	2,010.0	-	449.0	-	-	Tanning and dressing of leather; manufacture of luggage, handbags, saddlery, harness and footwear
21	การผลิตกระดาษและผลิตภัณฑ์กระดาษ	14	70,282.4	67,697.4	2,585.0	-	-	-	Manufacture of wood and of products of wood and cork, except furniture; manufacture of articles of straw and plaiting materials
22	การผลิตเครื่องสำอางและผลิตภัณฑ์เครื่องสำอาง	7	20,159,012.8	10,518,067.8	9,386,583.3	-	254,361.7	-	Manufacture of paper and paper products
24	การผลิตเคมีภัณฑ์และผลิตภัณฑ์เคมี	2	D	D	D	-	-	-	Publishing, printing and reproduction of recorded media
25	การผลิตผลิตภัณฑ์ยางและพลาสติก	11	356,477.5	351,768.4	2,000.0	-	2,709.1	-	Manufacture of chemicals and chemical products
26	การผลิตผลิตภัณฑ์จากแร่โลหะ	10	515,449.9	407,031.8	12,806.5	95,611.6	-	-	Manufacture of rubber and plastic products
27	การผลิตโลหะขั้นมูลฐาน	109	1,426,097.5	1,418,845.6	2,268.4	1,160.0	3,823.4	-	Manufacture of other non-metallic mineral products
28	การผลิตผลิตภัณฑ์ที่ทำจากโลหะประสมด้วยพลาสติกและโลหะ	8	222,449.2	221,868.4	244.8	336.0	-	-	Manufacture of basic metals
29	การผลิตเครื่องจักรและอุปกรณ์ ซึ่งมีได้จัดประเภทไว้ในที่อื่น	29	859,866.2	621,942.3	73,267.9	164,552.0	104.0	-	Manufacture of fabricated metal products, except machinery and equipment
30	การผลิตเครื่องจักรสำนักงาน เครื่องมือทำบัญชี และเครื่องคำนวณ	13	440,656.6	417,159.9	434.0	22,489.6	573.1	-	Manufacture of machinery and equipment n.e.c.
		2	D	D	-	-	-	D	Manufacture of office, accounting and computing machinery

ตาราง 12 มูลค่าผลิตภัณฑ์และรายรับของสถานประกอบการอุตสาหกรรมผลิตในปี 2539 จำแนกตามหมวดอุตสาหกรรม (ต่อ)  
 Table 12 Total Receipts of Manufacturing Establishments in 1996 by Division of Industry (Contd.)

รหัส Code	หมวดอุตสาหกรรม Industry	จำนวน สถานประกอบการ Number of Establishments	จำนวน รวม Total	ประเภทของรายรับ Type of Receipts					Division of Industry
				มูลค่าขายผลิต Sales of Goods Produced	รายรับจาก การขายสินค้า Receipts from Sales of Goods	รายรับจาก รับจ้างทำ Contract and Commission Work	รายรับอื่น ๆ Other Receipts	เงินอุดหนุน จากหน่วยงาน ของรัฐ Governments Subsidy	
1	2	3	4	5	6	7	8	9	10
31	การผลิตเครื่องและเครื่องอุปโภคบริโภคไฟฟ้า ซึ่งมีได้จัดประเภทไว้ในด้านอื่น	7	508,188.5	496,345.8	9,642.3	-	2,200.4	-	Manufacture of electrical machinery and apparatus n.e.c.
32	การผลิตอุปกรณ์และเครื่องอุปโภคบริโภค โทรทัศน์ และการสื่อสาร	3	180,814.5	172,396.8	-	8,417.7	-	-	Manufacture of radio, television and communication equipment and apparatus
34	การผลิตยานยนต์ รถพ่วง และรถถังรอกพ่วง	48	374,827.1	355,230.9	6,600.0	12,964.1	32.0	-	Manufacture of motor vehicles, trailers and
35	การผลิตเครื่องอุปโภคบริโภคอื่น ๆ	3	105,129.0	104,673.0	456.0	-	-	-	Manufacture of other transport equipment
36	การผลิตเฟอร์นิเจอร์ รวมทั้งการผลิตซึ่งมิได้จัดประเภทไว้ในที่นี้	23	341,417.9	231,900.2	53,910.0	55,574.6	33.1	-	Manufacture of furniture, manufacturing n.e.c.

หมายเหตุ : D หมายถึง ตัวเลขที่ไม่เปิดเผย

Note : D means disclosure prohibited.

(พันบาท In thousand baht)

ตาราง 13 มูลค่าตามบัญชีของสินทรัพย์ถาวรเมื่อ 31 ธันวาคม 2539 และส่วนเปลี่ยนแปลงของสินทรัพย์ถาวร และค่าเสื่อมค่าในปี 2539 ด้านสถานะตามอุตสาหกรรม  
 Table 13 Book Value of Fixed Assets as of December 31, 1996, Gross Additions to Fixed Assets and Depreciation for Fixed Assets in 1996 by Division of Industry

รหัส Code	จำนวน สถาน- ประกอบ Number of Establishments	มูลค่าตามบัญชีในปี 2539 Book Value of Fixed Assets as of December 31, 1996											Division of Industry		
		ที่ดินและ อาคาร Land and Buildings	เครื่องจักร และ ยานยนต์ Machinery and Vehicles	สิ่งก่อสร้าง สำนักงาน Office Appliances	อื่น ๆ Other Fixed Assets	ค่าเสื่อมค่า Depreciation	รวม Total	ส่วนเพิ่ม Gross Additions	ค่าเสื่อมค่า Depreciation	รวม Total					
		1	2	3	4	5	6	7	8	9	10	11	12	13	
		มูลค่าตามบัญชีในปี 2539 Book Value of Fixed Assets as of December 31, 1996													
		รวม Total													
15	433	30,870,896.4	1,997,611.0	3,584,283.6	11,815,822.3	259,394.1	573,633.8	1,640,161.5	592,576.3	1,908,023.4					Total
		มูลค่าตามบัญชีในปี 2539 Book Value of Fixed Assets as of December 31, 1996													
17	103	6,197,420.7	751,497.8	1,125,908.5	2,973,696.0	52,097.6	261,614.2	1,032,306.5	30,670.3	335,236.9	30,670.3	335,236.9	30,670.3	335,236.9	Manufacture of food products and beverages
18	29	4,502,721.5	222,781.0	569,957.2	3,613,826.7	18,897.0	36,055.7	41,203.9	133,859.9	353,439.7	133,859.9	353,439.7	133,859.9	353,439.7	Manufacture of textiles
19	8	13,114.8	5,414.0	4,051.5	2,148.8	134.5	1,360.0			1,094.5		1,094.5	1,094.5	1,094.5	Manufacture of wearing apparel, dressing and dyeing of fur
		มูลค่าตามบัญชีในปี 2539 Book Value of Fixed Assets as of December 31, 1996													
20	4	4,745.3	1,610.0	1,073.0	665.5		1,195.8			38.0		38.0	38.0	38.0	Tanning and dressing of leather; manufacture of luggage, handbags, saddlery, harness and footwear
		มูลค่าตามบัญชีในปี 2539 Book Value of Fixed Assets as of December 31, 1996													
14	14	45,794.8	15,900.0	8,620.7	8,563.9	623.8	7,767.6	318.3	2,704.0	3,961.3	2,704.0	3,961.3	2,704.0	3,961.3	Manufacture of wood and of products of wood and cork, except furniture; manufacture of articles of straw and plating materials
21	7	6,214,150.1	437,759.4	1,023,589.4	4,190,845.5	107,445.4	43,218.9	410,891.5	302,995.7	917,669.0					Manufacture of paper and paper products
22	2														Printing, publishing and reproduction of recorded media
24	11	242,239.7	117,531.6	78,564.9	36,861.9	1,590.7	6,512.2	1,178.5	1,054.6	5,738.2	1,054.6	5,738.2	1,054.6	5,738.2	Manufacture of chemicals and chemical products
25	10	193,198.5	58,068.4	24,813.2	95,784.8	2,759.2	5,151.5	9,281.4	8,774.2	42,914.3	8,774.2	42,914.3	8,774.2	42,914.3	Manufacture of rubber and plastic products
26	109	1,275,782.1	712,250.2	250,236.1	222,880.1	11,954.5	97,707.3	10,783.8	34,450.9	83,325.9	34,450.9	83,325.9	34,450.9	83,325.9	Manufacture of other non-metallic mineral products
27	8	209,767.0	93,500.0	40,345.0	30,772.0	3,240.0	12,310.0		12,730.0	14,466.0	12,730.0	14,466.0	12,730.0	14,466.0	Manufacture of basic metals
28															Manufacture of fabricated metal products, except machinery and equipment
29	29	222,623.0	45,988.6	52,373.1	75,280.4	11,312.5	28,124.7	6,543.7	1,644.8	29,780.5	1,644.8	29,780.5	1,644.8	29,780.5	Manufacture of machinery and equipment n.e.c.
30	13	310,158.0	102,798.1	83,393.6	65,116.6	7,945.7	27,625.5	19,281.5	-1,545.5	26,256.5	-1,545.5	26,256.5	-1,545.5	26,256.5	Manufacture of office, accounting and computing machinery
31	2														Manufacture of electrical machinery and apparatus n.e.c.
		มูลค่าตามบัญชีในปี 2539 Book Value of Fixed Assets as of December 31, 1996													
7	559,037.9	56,788.0	198,492.9	266,247.9	26,167.1	9,279.0	2,063.1	44,266.0	28,624.2	11,110.3	44,266.0	28,624.2	11,110.3	44,266.0	Manufacture of radio, television and communication equipment and apparatus
32	3	251,512.5	55,909.5	36,416.3	49,567.1	3,140.2	3,328.4	103,151.0							

ตาราง 13 มูลค่าตามบัญชีของสินทรัพย์ถาวรเมื่อ 31 ธันวาคม 2539 และส่วนเปลี่ยนแปลงของสินทรัพย์ถาวร และค่าเสื่อมราคาในปี 2539 อ่างกวดตามหมวดอุตสาหกรรม (ต่อ)  
 Table 13 Book Value of Fixed Assets as of December 31, 1996, Gross Additions to Fixed Assets and Depreciation for Fixed Assets in 1996 by Division of Industry (Contd.)

มูลค่าตามบัญชีในปี 2539 Book Value of Fixed Assets as of December 31, 1996

รหัส Code	หมวดอุตสาหกรรม Industry	จำนวน สถานที่ ประกอบกิจการ Number of Establishments	มูลค่าตามบัญชีในปี 2539 Book Value of Fixed Assets as of December 31, 1996										Division of Industry
			ที่ดินและ การปรับปรุง ที่ดิน Land and Land Improvements	อาคารและ สิ่งก่อสร้าง Buildings and Other Construction	เครื่องจักร และ อุปกรณ์ Machinery and Appliances	ยานพาหนะ ต่าง ๆ Vehicles Other	ส่วนเติมเต็ม อื่น ๆ Additions to Fixed Assets	ค่าเสื่อม ราคา Depreciation	สุทธิ Net				
34	การผลิตยานยนต์ทั้งและรถจักรยานยนต์	48	325,220.9	209,529.3	25,079.3	71,717.2	3,556.2	15,073.4	265.4	3,881.8	241.6	Manufacture of motor vehicles, trailers and	
35	การผลิตเครื่องอุปโภคบริโภคอื่น ๆ	3	44,471.4	8,600.0	18,230.0	9,046.6	1,162.0	7,432.7	-	-	1,552.3	Manufacture of other transport equipment	
36	การผลิตเฟอร์นิเจอร์รวมทั้งการผลิตสิ่งประดิษฐ์พลาสติกอื่น	23	184,772.9	86,389.0	32,402.6	54,932.1	2,098.3	6,371.5	2,579.3	6.0	24,564.3	Manufacture of furniture; manufacturing n.e.c.	

หมายเหตุ : D หมายถึง ค่าเฉลี่ยที่ไม่ได้ระบุ

Note : D means disclosure prohibited.

คณะผู้จัดทำ

Working Staff

รายงานสำมะโนอุตสาหกรรม พ.ศ. 2540 จังหวัดราชบุรี

REPORT OF THE 1997 INDUSTRIAL CENSUS RATCHABURI

นายสุรศักดิ์ พรหมเรขา	สถิติจังหวัดราชบุรี
Mr. Surasak Promrakhar	Head, Ratchaburi Provincial Statistical Office
นางกาญจนา ฐิตสารโ	นักสถิติเศรษฐกิจ 6
Mrs. Kanjana Titasaro	Socio - Economic Statistician 6
นายสมพร สรภฤตยาเมช	เจ้าหน้าที่บริหารงานสถิติ 6
Mr. Somporn Soragityamet	Statistical Administrative Officer 6
นางขนิษฐา วรรณภักดี	นักสถิติเศรษฐกิจ 5
Mrs. Kanittha Wannapagdee	Socio - Economic Statistician 5
นายกมล อ้นประเสริฐ	เจ้าหน้าที่บริหารงานสถิติ
Mr. Kamol Aunprasert	Statistical Administrative Officer 5
นางอุบล คอกพถกษี	เจ้าหน้าที่บริหารงานสถิติ 5
Mrs. Ubol Dorkprueksee	Statistical Administrative Officer 5
นายสุนัน วีระกุล	เจ้าหน้าที่สถิติ 5
Mr. Sunun Weerakul	Assistant Statistical Officer 5
นางเบญจวรรณ จันทร์อำรุง	เจ้าหน้าที่สถิติ 4
Mrs. Benjawan Junamrung	Assistant Statistical Officer 4