

รายงานผล
สำมะโนอุตสาหกรรม พ.ศ. 2540
จังหวัดชุมพร

REPORT OF
THE 1997 INDUSTRIAL CENSUS
CHANGWAT CHUMPHON

สำนักงานสถิติแห่งชาติ
NATIONAL STATISTICAL OFFICE



สำนักนายกรัฐมนตรี
OFFICE OF THE PRIME MINISTER

สำนักงานสถิติแห่งชาติ สำนักงานนายกรัฐมนตรี
National Statistical Office, Office of the Prime Minister

นางสาวเอี่ยมจันทร์ เปรมโยธิน
Miss Eaimchan Premyothin
นางศศิธร โชติกเสถียร
Mrs. Sasithorn Jotikasthira
นายสีอ ล้ออุทัย
Mr. Sue Lo-Utai

เลขาธิการสถิติแห่งชาติ
Secretary General
รองเลขาธิการสถิติแห่งชาติ
Deputy Secretary General
รองเลขาธิการสถิติแห่งชาติ
Deputy Secretary General

นายพิชัย ไสยสมบัติ
Mr. Pichai Saiyasombati
นางวรัย วรมนตรี
Mrs. Varai Woramontri

นักวิชาการคอมพิวเตอร์ ๑
Computer Specialist ๑
นักสถิติเศรษฐกิจสังคม ๑
Socio-Economic Statistician ๑

นายวรฤทธิ์ วงศ์เสรี
Mr. Worarit Wongsaree
นางบุญครอง รัตนวิเชียร
Mrs. Boonkrong Ratanavichien

เลขานุการกรม
Secretary of the Office of the Secretary
ผู้อำนวยการกองคลังข้อมูลและสนเทศสถิติ
Director of Statistical Data Bank and Information
Dissemination Division

นายเสรี ไตรระกูล
Mr. Seri Laitragool
นางพรระวดี พรปฏิมากร
Mrs. Phumvadee Pornpatimakorn
นางสาวสุพิธา พวงกนก
Miss Supira Puangkanok
นายอังษุมาล สุนาลัย
Mr. Angsumal Sunalai
นางวนิดา กาญจนพิพัฒน์กุล
Mrs. Wanida Kanjanapipatkul
นางจิรวรรณ บุญเพิ่ม
Mrs. Jirawan Boonperm
นางสาวจินตนา เพชรานนท์
Miss Chintana Pejaranonda

ผู้อำนวยการกองจัดเก็บข้อมูลสถิติ
Director of Field Operations Division
ผู้อำนวยการกองนโยบายและประสานสถิติ
Director of Statistical Policy and Coordination Division
ผู้อำนวยการกองปฏิบัติการประมวลผลข้อมูล
Director of Data Processing Operations Division
ผู้อำนวยการกองวิชาการประมวลผลข้อมูล
Director of Data Processing Techniques Division
ผู้อำนวยการกองวิชาการสถิติ
Director of Statistical Techniques Division
ผู้อำนวยการกองสถิติเศรษฐกิจ
Director of Economic Statistics Division
ผู้อำนวยการกองสถิติสังคม
Director of Social Statistics Division

หน่วยงานเจ้าของเรื่อง

Division-in-Charge

ฝ่ายสถิติอุตสาหกรรมและธุรกิจ กองสถิติเศรษฐกิจ

Industrial and Business Statistics Branch, Economic Statistics Division

หมายเลขโทรศัพท์ 281-0333 ต่อ 1805

Telephone 281-0333 ext. 1805

คำนำ

สำนักงานสถิติจังหวัดชุมพร ได้จัดทำสำมะโนอุตสาหกรรม พ.ศ. 2540 ซึ่งนับเป็นสำมะโนอุตสาหกรรม ครั้งที่ 2 หลังจากที่ได้จัดทำครั้งแรกเมื่อ พ.ศ. 2507 การจัดทำสำมะโนอุตสาหกรรมครั้งนี้มีวัตถุประสงค์หลักเพื่อเก็บรวบรวมข้อมูลพื้นฐานเกี่ยวกับการประกอบอุตสาหกรรมการผลิตสำหรับการกำหนดนโยบายและการวางแผนพัฒนาอุตสาหกรรมการผลิตของจังหวัด

รายงานฉบับนี้เป็นรายงานผลของสำมะโนอุตสาหกรรม พ.ศ. 2540 ของจังหวัดชุมพร ข้อมูลที่นำเสนอในรายงานเป็นข้อมูลของสถานประกอบการอุตสาหกรรมการผลิตที่มีคนทำงานตั้งแต่ 10 คนขึ้นไป ซึ่งมีสถานที่ตั้งอยู่ในจังหวัดชุมพร

สำนักงานสถิติจังหวัดชุมพร ขอขอบคุณเจ้าของ และผู้จัดการสถานประกอบการอุตสาหกรรมทั้งหลายที่ได้ให้ความร่วมมือในการตอบแบบสอบถาม ซึ่งเป็นผลให้การปฏิบัติงานครั้งนี้สำเร็จลุล่วงไปด้วยดี

สำนักงานสถิติจังหวัดชุมพร

สารบัญ







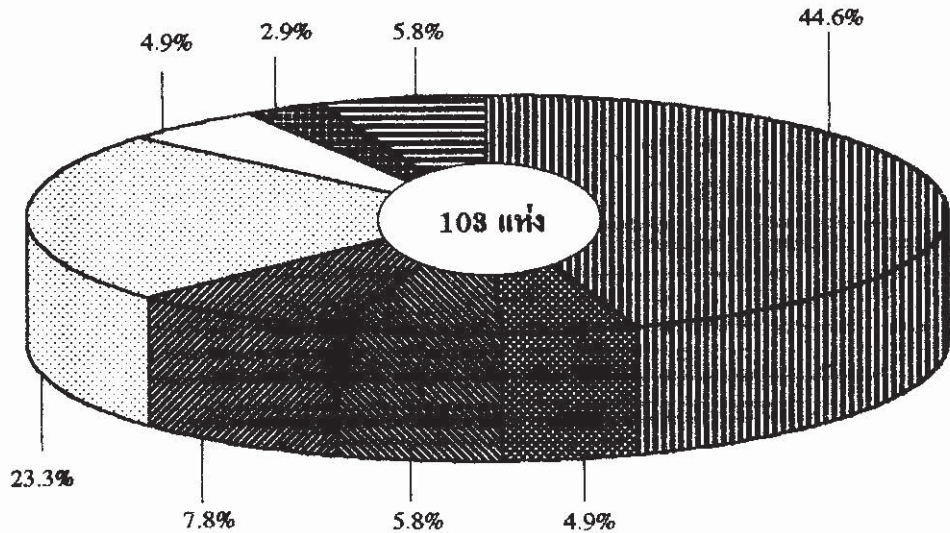

		หน้า
บทที่ 1	บทนำ	1-6
	1.1 วัตถุประสงค์	1
	1.2 ขั้มรวม	1
	1.3 ความเวลาอ้างอิง	1
	1.4 แนวคิดและค่านิยม	1-6
	1.5 การเก็บรวบรวมข้อมูล	6
บทที่ 2	สรุปข้อมูลที่สำคัญ	7-13
	2.1 ข้อมูลทั่วไปของสถานประกอบการอุตสาหกรรมการผลิต	7-9
	2.2 คนทำงานและค่าตอบแทนแรงงาน	10-11
	2.3 มูลค่าผลผลิตและมูลค่าเพิ่ม จำแนกตามหมวดอุตสาหกรรม	12
	2.4 มูลค่าผลผลิตเฉลี่ยและมูลค่าเพิ่มเฉลี่ย จำแนกตามขนาดของสถานประกอบการ	13
ตารางสถิติ		
ตอนที่ 1	ข้อมูลทั่วไปของสถานประกอบการ	
ตาราง 1	จำนวนและอัตราร้อยละของสถานประกอบการอุตสาหกรรมการผลิต จำแนกตามขนาดของสถานประกอบการ (จำนวนคนทำงาน) หมวดและหมู่อุตสาหกรรม	5-7
ตาราง 2	จำนวนและอัตราร้อยละของสถานประกอบการอุตสาหกรรมการผลิต จำแนกตามรูปแบบการจัดตั้งตามกฎหมาย หมวดและหมู่อุตสาหกรรม	8-10
ตาราง 3	จำนวนและอัตราร้อยละของสถานประกอบการอุตสาหกรรมการผลิต จำแนกตามรูปแบบการจัดตั้งทางเศรษฐกิจ หมวดและหมู่อุตสาหกรรม	11-13
ตาราง 4	จำนวนและอัตราร้อยละของสถานประกอบการอุตสาหกรรมการผลิต จำแนกตามระยะเวลาในการดำเนินงาน หมวดและหมู่อุตสาหกรรม	14-16
ตาราง 5	จำนวนและอัตราร้อยละของสถานประกอบการอุตสาหกรรมการผลิต จำแนกตามมูลค่าทุนจดทะเบียน หมวดและหมู่อุตสาหกรรม	17-19
ตาราง 6	จำนวนและอัตราร้อยละของสถานประกอบการอุตสาหกรรมการผลิต จำแนกตามการลงทุนจากต่างประเทศ ประเทศที่ถือหุ้นมากที่สุด หมวดและหมู่อุตสาหกรรม	20-22

ตาราง 7	จำนวนและอัตราร้อยละของสถานประกอบการอุตสาหกรรมการผลิต จำแนกตามการได้รับการส่งเสริมการลงทุน จากสำนักงานคณะกรรมการส่งเสริมการลงทุน หมวดและหมู่อุตสาหกรรม	23-25
ตาราง 8	จำนวนและอัตราร้อยละของสถานประกอบการอุตสาหกรรมการผลิต จำแนกตามระยะเวลาที่ทำการผลิตในรอบปี 2539 จำนวนชั่วโมงที่ทำการผลิตต่อวัน หมวดและหมู่อุตสาหกรรม	26-28
ตาราง 9	จำนวนและอัตราร้อยละของสถานประกอบการอุตสาหกรรมการผลิต จำแนกตามการส่งผลผลิตออกไปจำหน่ายในต่างประเทศ การใช้วัตถุดิบฯ สั่งเข้าจากต่างประเทศ หมวดและหมู่อุตสาหกรรม	29-31
ตาราง 10	จำนวนและอัตราร้อยละของสถานประกอบการอุตสาหกรรมการผลิต จำแนกตามการลงทุนเพื่อขยายหรือปรับปรุงกิจการในรอบ 5 ปีที่ผ่านมา (พ.ศ. 2535-2539) หมวดและหมู่อุตสาหกรรม	32-34
ตาราง 11	จำนวนและอัตราร้อยละของสถานประกอบการอุตสาหกรรมการผลิต จำแนกตามแผนการลงทุนเพื่อขยายหรือปรับปรุงกิจการระหว่าง พ.ศ. 2540 - 2542 หมวดและหมู่อุตสาหกรรม	35-37
ตาราง 12	จำนวนและอัตราร้อยละของสถานประกอบการอุตสาหกรรมการผลิต จำแนกตามการจ้างคนทำงานในปี 2539 หมวดและหมู่อุตสาหกรรม	38-40
ตาราง 13	จำนวนและอัตราร้อยละของสถานประกอบการอุตสาหกรรมการผลิต จำแนกตามกรณีมีปัญหาในการดำเนินงานกิจการ หมวดและหมู่อุตสาหกรรม	41-43
ตาราง 14	จำนวนและอัตราร้อยละของสถานประกอบการอุตสาหกรรมการผลิต จำแนกตามความต้องการความช่วยเหลือจากหน่วยงานของรัฐ หมวดและหมู่อุตสาหกรรม	44-46
ตอนที่ 2	ข้อมูลการค้าปลีกกิจการของสถานประกอบการ	
ตาราง 1	สถิติมูลฐานอุตสาหกรรมการผลิต พ.ศ. 2539 จำแนกตามหมวดและหมู่อุตสาหกรรม	49-51
ตาราง 1.1	มูลค่าผลผลิตและรายรับของสถานประกอบการอุตสาหกรรมการผลิต ในปี 2539 จำแนกตามหมวดอุตสาหกรรม	52
ตาราง 1.2	ต้นทุนการผลิตของสถานประกอบการอุตสาหกรรมการผลิต ในปี 2539 จำแนกตามหมวดและหมู่อุตสาหกรรม	53-55

		หน้า
ตาราง 2	สถิติมูลฐานอุตสาหกรรมการผลิต พ.ศ. 2539 จำแนกตามขนาดของสถานประกอบการ	56
ตาราง 3	สถิติมูลฐานอุตสาหกรรมการผลิต พ.ศ. 2539 จำแนกตามรูปแบบการจัดตั้ง ตามกฎหมาย	57
ตาราง 4	สถิติมูลฐานอุตสาหกรรมการผลิต พ.ศ. 2539 จำแนกตามรูปแบบการจัดตั้ง ทางเศรษฐกิจ	58
ตาราง 5	จำนวนคนทำงานในสถานประกอบการอุตสาหกรรมการผลิต จำแนกตาม สถานภาพการทำงาน เพศ หมวคและหมู่อุตสาหกรรม	59-61
ตาราง 6	จำนวนสถานประกอบการอุตสาหกรรมการผลิต จำแนกตามจำนวนวันทำงาน ต่อสัปดาห์ จำนวนชั่วโมงทำงานเฉลี่ยต่อวัน หมวคและหมู่อุตสาหกรรม	62-64
ตาราง 7	ค่าตอบแทนแรงงานในปี 2539 จำแนกตามหมวคและหมู่อุตสาหกรรม	65-67
ตาราง 8	มูลค่าวัตถุดิบและวัสดุประกอบ และสินค้าคงเหลือต้นปีและปลายปี จำแนก ตามหมวคและหมู่อุตสาหกรรม	68-70
ตาราง 9	ส่วนเปลี่ยนแปลงของมูลค่าวัตถุดิบและวัสดุประกอบ และสินค้าคงเหลือ ในปี 2539 จำแนกตามหมวคและหมู่อุตสาหกรรม	71-73
ตาราง 10	ค่าใช้จ่ายทั้งสิ้นของสถานประกอบการอุตสาหกรรมการผลิตในปี 2539 จำแนก ตามหมวคและหมู่อุตสาหกรรม	74-76
ตาราง 11	มูลค่าผลผลิตและรายรับของสถานประกอบการอุตสาหกรรมการผลิต ในปี 2539 จำแนกตามหมวคและหมู่อุตสาหกรรม	77-79
ตาราง 12	มูลค่าตามบัญชีของสินทรัพย์ถาวร เมื่อ 31 ธันวาคม 2539 และส่วนเปลี่ยนแปลง ของสินทรัพย์ถาวร และค่าเสื่อมราคาในปี 2539 จำแนกตามหมวคและหมู่ อุตสาหกรรม	80-82

แผนภูมิ 1 อัตราร้อยละของสถานประกอบการอุตสาหกรรมการผลิต
จำแนกตามหมวดอุตสาหกรรม พ.ศ. 2540



-  การผลิตผลิตภัณฑ์อาหารและเครื่องดื่ม
-  การผลิตสิ่งทอการฟอกและตกแต่งหนังฟอก รวมทั้งการผลิตกระเป๋าเดินทางกระเป๋าถือ อานม้า เครื่องเทียมลาก และรองเท้า
-  การผลิตไม้และผลิตภัณฑ์จากไม้และไม้ก๊อก ยกเว้นเฟอร์นิเจอร์ รวมทั้งการผลิตสิ่งของที่ทำจากฟางและวัสดุฉักสานอื่น ๆ
-  การผลิตเคมีภัณฑ์และผลิตภัณฑ์เคมี ผลิตภัณฑ์ยางและพลาสติก
-  การผลิตผลิตภัณฑ์จากแร่โลหะ
-  การผลิตผลิตภัณฑ์ที่ทำจากโลหะประดิษฐ์ ยกเว้นเครื่องจักรและอุปกรณ์ การผลิตเครื่องจักรและอุปกรณ์ ซึ่งมีได้จัดประเภทไว้ในที่อื่น
-  การผลิตยานยนต์ รถพ่วง รถกึ่งรถพ่วง และเครื่องอุปกรณ์การขนส่งอื่น ๆ
-  การผลิตเฟอร์นิเจอร์ รวมทั้งการผลิตซึ่งมิได้จัดประเภทไว้ในที่อื่น

ที่มา : ตำนานอุตสาหกรรม พ.ศ. 2540

แผนภูมิ 2 มูลค่าผลผลิตและมูลค่าเพิ่มเฉลี่ยต่อสถานประกอบการ จำแนกตามขนาดของสถานประกอบการ

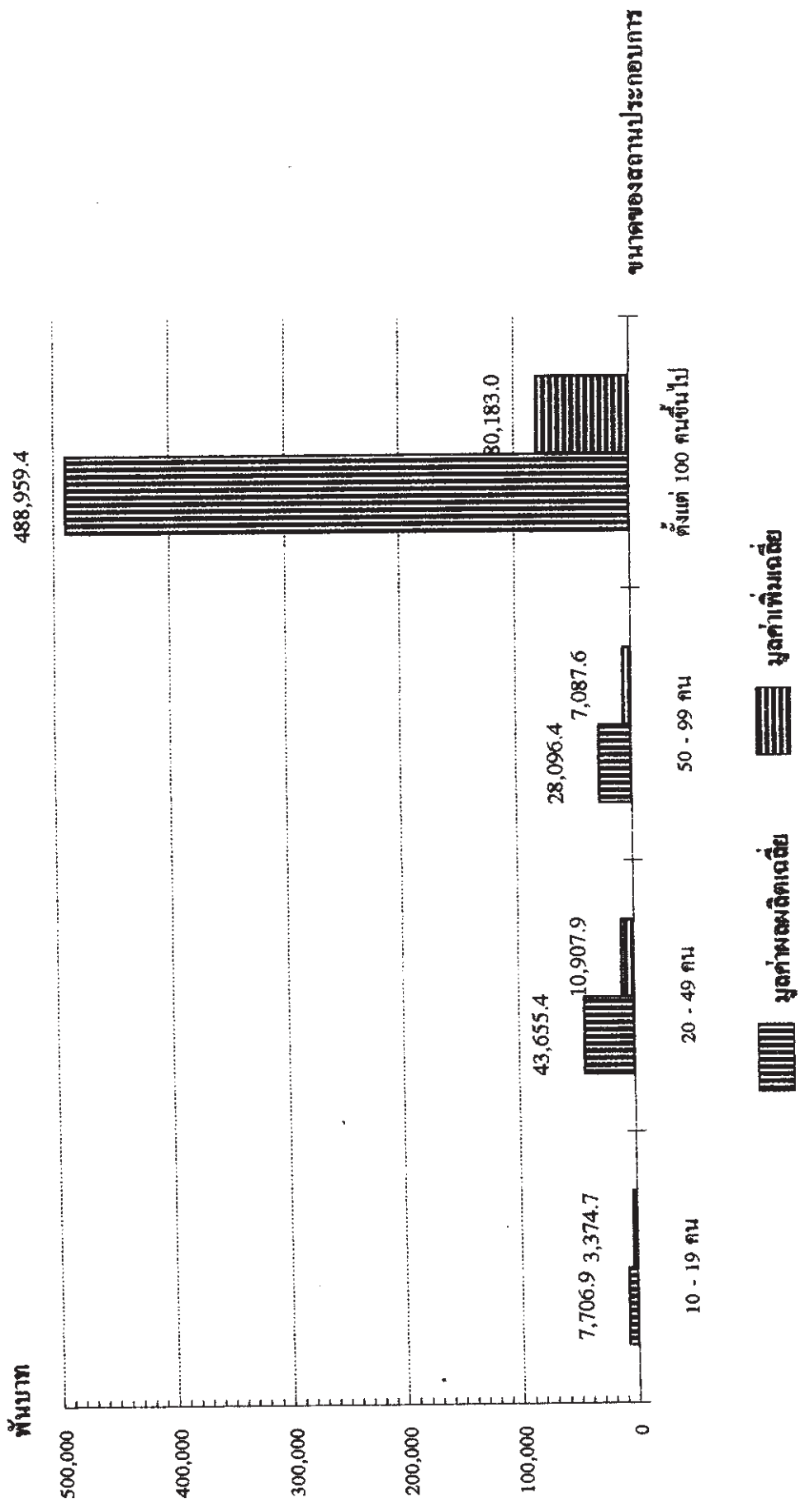

ที่มา : ดำเนินอุตสาหกรรม พ.ศ. 2540

แผนภูมิ 8 อัตราร้อยละของคนทำงาน จำแนกตามหมวดอุตสาหกรรม

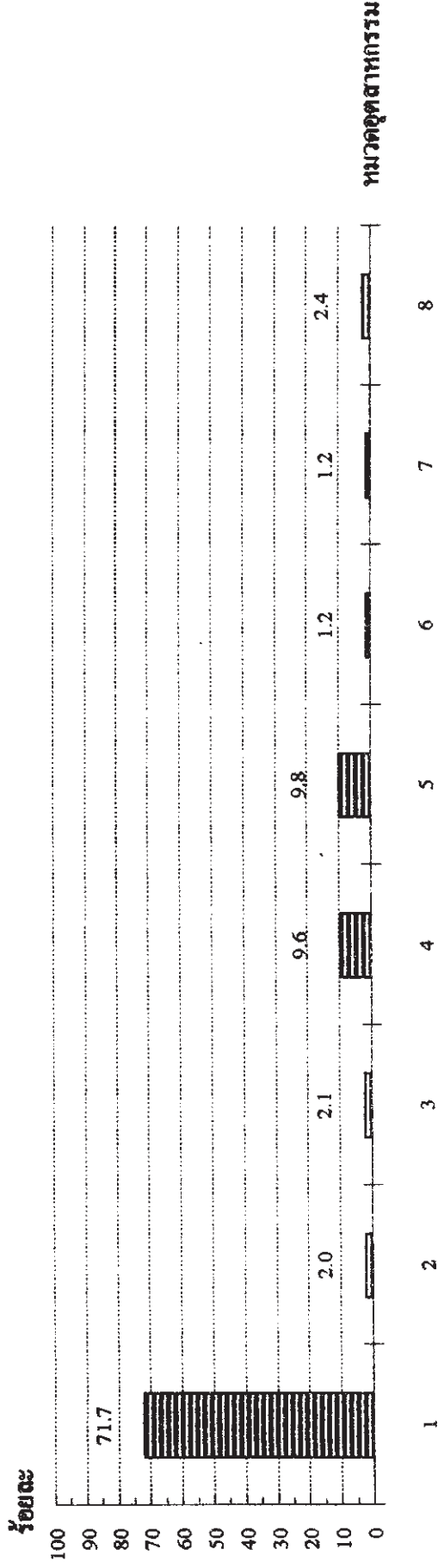

1 = การผลิตผลิตภัณฑ์อาหารและเครื่องดื่ม

2 = การผลิตสิ่งทอการฟอกและตกแต่งหนังฟอก รวมทั้งการผลิต กระเป๋าเดินทางกระเป๋าถือ อานม้า เครื่องเทียมลาก และรองเท้า

3 = การผลิตไม้และผลิตภัณฑ์จากไม้และไม้กอก ยกเว้นเฟอร์นิเจอร์ รวมทั้งการผลิตสิ่งของที่ทำจากฟางและวัสดุอีกสานอื่น ๆ

4 = การผลิตเคมีภัณฑ์และผลิตภัณฑ์เคมี ผลิตภัณฑ์ยางและพลาสติก

5 = การผลิตผลิตภัณฑ์จากแร่โลหะ

6 = การผลิตยานยนต์ รถพ่วง รถกึ่งรถพ่วง และเครื่องอุปโภคบริโภคการขนส่งอื่น ๆ

7 = การผลิตผลิตภัณฑ์ที่ทำจากโลหะประติมากรรม ยกเว้นเครื่องจักรและอุปกรณ์ การผลิตเครื่องจักรและอุปกรณ์ ซึ่งมีได้จัดประเภท ไว้ในที่อื่น

8 = การผลิตเฟอร์นิเจอร์ รวมทั้งการผลิตซึ่งมิได้จัดประเภทไว้ในที่อื่น

1.1 วัตถุประสงค์

สำนักงานสถิติแห่งชาติ ได้จัดทำสำมะโนอุตสาหกรรม พ.ศ. 2540 โดยมีวัตถุประสงค์เพื่อเก็บรวบรวมข้อมูลพื้นฐานเกี่ยวกับการประกอบอุตสาหกรรมการผลิต ได้แก่ จำนวน ประเภทและขนาดของสถานประกอบการอุตสาหกรรมการผลิต จำนวนคนทำงานและค่าตอบแทนแรงงาน ต้นทุนการผลิต และค่าใช้จ่ายประเภทต่าง ๆ ผลผลิต รายรับและสินทรัพย์ถาวรของสถานประกอบการ เป็นต้น ข้อมูลดังกล่าวจะเป็นประโยชน์ต่อภาครัฐและภาคเอกชน ในการใช้กำหนดนโยบายและวางแผนพัฒนา อุตสาหกรรมการผลิต รวมถึงการตัดสินใจในการลงทุนและการขยายกิจการ ทั้งในระดับจังหวัด และระดับประเทศ

1.2 คุ่มรวม

สำมะโนอุตสาหกรรม พ.ศ. 2540 คุ่มรวมสถานประกอบการที่ประกอบอุตสาหกรรมการผลิตทุกประเภทที่มีรูปแบบการจัดตั้งตามกฎหมายเป็นนิติบุคคลทุกขนาด และที่เป็นส่วนบุคคลที่มีคนทำงานตั้งแต่ 10 คนขึ้นไปทั่วประเทศ (ข้อมูลที่เสนอในรายงานฉบับนี้เป็นข้อมูลของสถานประกอบการที่ตั้งอยู่ในจังหวัดชุมพร ที่มีคนทำงานตั้งแต่ 10 คนขึ้นไปเท่านั้น)

1.3 คาบเวลาอ้างอิง

ข้อมูลที่เก็บรวบรวมเป็นข้อมูลการดำเนินงานกิจการของสถานประกอบการ ระหว่างวันที่ 1 มกราคม ถึง 31 ธันวาคม 2539

1.4 แนวคิดและคำนิยาม**1) สถานประกอบการอุตสาหกรรมการผลิต**

หมายถึง สถานประกอบการที่ดำเนินกิจการเกี่ยวกับการผลิต ซึ่งหมายถึงการเปลี่ยนรูปวัตถุให้เป็นผลิตภัณฑ์ชนิดใหม่ด้วยเครื่องจักรกลหรือเคมีภัณฑ์ โดยไม่คำนึงถึงว่างานนั้นทำด้วยเครื่องจักร หรือด้วยมือ หรือทำในโรงงาน โรงซ่อม หรือเคหะสถาน หรือผลิตภัณฑ์นั้น ขายส่งหรือขายปลีก ก็ตาม การประกอบชิ้นส่วนของผลิตภัณฑ์ที่ผลิตขึ้นนับว่าเป็นการผลิตด้วย

2) การจำแนกประเภทอุตสาหกรรมการผลิต

ในการจัดทำสำมะโนอุตสาหกรรมครั้งนี้ ได้จำแนกประเภทอุตสาหกรรมการผลิตตามมาตรฐานอุตสาหกรรมของสหประชาชาติ (International Standard Industrial Classification of All Economic Activities; ISIC : Rev.3) ซึ่งมีการจัดจำแนกรหัสประเภทอุตสาหกรรมการผลิต (Category D) ดังนี้

หมวด (Division) ได้แก่ กลุ่มที่ใหญ่ที่สุดในการจัดประเภทอุตสาหกรรมการผลิต ใช้แทนด้วยเลขรหัส 2 ตัว ตั้งแต่รหัส 15 - 37 รวม 23

หมวดหมู่ (Group) ได้แก่ อุตสาหกรรมซึ่งแบ่งย่อยจากหมวด ใช้แทนด้วยเลขรหัส

3 ตัว ตั้งแต่รหัส 151 - 372 รวม 58 หมู่
 หมู่ย่อย (Class) ได้แก่ อุตสาหกรรมซึ่งแบ่งย่อยจากหมู่ ใช้แทนด้วยเลขรหัส 4
 ตัว ตั้งแต่รหัส 1511 - 3720 รวม 127 หมู่ย่อย

3) รูปแบบการจัดตั้งตามกฎหมาย

(1) ส่วนบุคคลหรือห้างหุ้นส่วนที่ไม่เป็นนิติบุคคล

หมายถึง สถานประกอบการที่มีเจ้าของเป็นบุคคลธรรมดา คนเดียวหรือหลายคนรวมกัน และให้หมายรวมถึงห้างหุ้นส่วนสามัญที่ไม่จดทะเบียนเป็นนิติบุคคลด้วย

(2) ห้างหุ้นส่วนสามัญนิติบุคคล ห้างหุ้นส่วนจำกัด

หมายถึง สถานประกอบการที่จัดตั้งขึ้น โดยมีบุคคลตั้งแต่ 2 คน ขึ้นไป ร่วมทุนกันเพื่อประกอบการผลิต และมีความรับผิดชอบร่วมกัน โดยการจดทะเบียนตามกฎหมาย

(3) บริษัทจำกัด บริษัทมหาชนจำกัด

บริษัทจำกัด หมายถึง สถานประกอบการที่จัดตั้งขึ้นโดยผู้ริเริ่มคณะหนึ่ง และได้จดทะเบียนถูกต้องตามกฎหมาย โดยมีผู้ริเริ่มก่อนการอย่างน้อย 7 คนขึ้นไป

บริษัทมหาชนจำกัด หมายถึง บริษัทซึ่งจัดตั้งขึ้นโดยมีผู้ถือหุ้นตั้งแต่ 100 คน ขึ้นไป

(4) องค์การหรือรัฐวิสาหกิจ

หมายถึง สถานประกอบการที่รัฐบาลเป็นเจ้าของหรือมีทุนอยู่ด้วยไม่น้อยกว่าร้อยละ 50 ของทุนทั้งหมด ในที่นี้หมายรวมถึงสถานประกอบการที่ดำเนินการโดยรัฐบาลด้วย ได้แก่ เรือรบ องค์การพอกหนัง องค์การแก้ว เป็นต้น

(5) องค์การเอกชนที่ไม่แสวงหากำไร

หมายถึง องค์การสังคมสงเคราะห์ของเอกชน มูลนิธิ สมาคมและองค์การ ซึ่งจัดตั้งขึ้นเพื่อดำเนินงานเกี่ยวกับการสังคมสงเคราะห์ และสมาคมการกุศล ได้แก่ สมาคม วาย เอ็ม ซี เอ สมาคมส่งเสริมวัฒนธรรมหญิง สโมสรไลออนส์ ยูวพุทธิกสมาคมแห่งประเทศไทย เป็นต้น

(6) สหกรณ์

หมายถึง สถานประกอบการที่จัดตั้งขึ้นในรูปสหกรณ์ โดยจดทะเบียนถูกต้องตามกฎหมายว่าด้วยสหกรณ์ โดยมีผู้ก่อตั้งไม่น้อยกว่า 10 คน

(7) การจัดตั้งในรูปแบบอื่น ๆ

หมายถึง รูปแบบการจัดตั้งตามกฎหมายในรูปแบบอื่น ๆ นอกจากที่กล่าวข้างต้น เช่น ในรูปสมาคมหรือสโมสร ซึ่งจะต้องจดทะเบียนก่อตั้งโดยมีผู้ก่อตั้งอย่างน้อย 3 คน เป็นต้น

4) รูปแบบการจัดตั้งทางเศรษฐกิจ

(1) สำนักงานแห่งเดียว

หมายถึง สถานประกอบการอุตสาหกรรมที่ไม่ได้ในสาขา หรือหน่วยงานย่อยของสถานประกอบการอุตสาหกรรมอื่น และไม่มีสาขาหรือหน่วยงานย่อยอื่น

(2) สำนักงานเครือข่าย

หมายถึง สถานประกอบการอุตสาหกรรมที่ไม่เป็นสำนักงานใหญ่หรือสาขา แต่มีการติดต่อ ฟังหา ได้รับการสนับสนุนหรือให้การสนับสนุนในด้านการบริหาร และดำเนินงานกับสถานประกอบการอื่น ในกลุ่ม หรือในเครือข่ายเป็นครั้งคราว

(3) สำนักงานใหญ่

หมายถึง สถานประกอบการอุตสาหกรรมที่เป็นเจ้าของควบคุมกิจการของสถานประกอบการ อื่น ที่เป็นสาขาหรือหน่วยงานย่อย

(4) สำนักงานสาขา

หมายถึง สถานประกอบการอุตสาหกรรมที่เป็นสาขา หรือหน่วยงานย่อยของสถานประกอบการ อุตสาหกรรมอื่น

5) คนทำงาน

หมายถึง ผู้ที่ทำงานในสถานประกอบการ หรือทำงานให้กับสถานประกอบการ รวมเจ้าของ หรือหุ้นส่วนที่ทำงานให้กับสถานประกอบการ ผู้ช่วยธุรกิจ คนทำงานของสถานประกอบการที่ไปประจำ ปฏิบัติงานนอกสถานที่ ไม่รวม ผู้บริหารหรือผู้ถือหุ้นที่ได้รับเบี้ยประชุมเป็นครั้งคราว คนทำงานของ สถานประกอบการอื่นที่มาปฏิบัติงานประจำที่สถานประกอบการแห่งนี้ คนทำงานที่มารับงานไปทำที่บ้าน คนทำงานแบ่งออกเป็น

(1) เจ้าของหรือหุ้นส่วนที่ทำงาน โดยไม่ได้รับค่าจ้าง/เงินเดือน

หมายถึง เจ้าของกิจการหรือหุ้นส่วนที่ทำงานให้สถานประกอบการ โดยไม่ได้รับค่าจ้าง/เงินเดือน

(2) คนทำงาน โดยไม่ได้รับค่าจ้าง/เงินเดือน

หมายถึง ผู้ที่อาศัยอยู่ในครัวเรือนของเจ้าของกิจการ หรือหุ้นส่วน หรือบุคคลอื่น ที่ทำงานให้ กับสถานประกอบการอย่างน้อยสัปดาห์ละ 20 ชั่วโมง โดยไม่ได้รับค่าจ้าง/เงินเดือน เป็นประจำ

(3) ลูกจ้างในกรรมวิธีการผลิต

หมายถึง ลูกจ้างทั้งหมดที่ทำงานเกี่ยวข้องโดยตรงกับการผลิตในขั้นตอนต่างๆ หรือกิจกรรม ที่เกี่ยวข้องกับการผลิต โดยได้รับค่าจ้างเงินเดือน

(4) ลูกจ้างอื่น ๆ

หมายถึง ลูกจ้างทั้งหมดนอกเหนือจากลูกจ้างในกรรมวิธีการผลิต รวมถึงผู้ปฏิบัติงาน นักบริหาร นักวิชาการ เสมียนพนักงาน เช่น ผู้จัดการ ผู้อำนวยการ และกรรมการบริหารที่ได้รับค่าจ้าง/เงินเดือน ผู้ปฏิบัติงาน ในห้องทดลองและนักวิจัย พนักงานพิมพ์ดีด พนักงานบัญชี และพนักงานขาย เป็นต้น

6) ค่าตอบแทนแรงงาน

(1) ค่าจ้าง/เงินเดือน

หมายถึง เงินที่นายจ้างหรือสถานประกอบการจ่ายให้ลูกจ้าง ในระหว่างเดือนมกราคม ถึง ธันวาคม 2539 (ก่อนหักภาษีเงินได้บุคคลธรรมดา เงินสมทบกองทุนประกันสังคม ในส่วนที่ลูกจ้างต้องจ่าย

ค่าประกันชีวิต และรายจ่ายของลูกจ้างอื่น ๆ) ตามข้อตกลงการจ้างแรงงาน โดยอาจจ่ายตามเงื่อนไขของระยะเวลา หรือจ่ายตามปริมาณงาน

(2) **ค่าล่วงเวลา โบนัส เงินรางวัลพิเศษ เงินเพิ่มค่าครองชีพ ค่านายหน้า**

หมายถึง เงินนอกเหนือจากค่าจ้างเงินเดือนที่สถานประกอบการจ่ายให้แก่ลูกจ้างเป็นค่าตอบแทนในการทำงาน นอกเหนือจากการทำงานในเวลาปกติ

(3) **ผลประโยชน์ตอบแทนอื่น ๆ**

หมายถึง ผลประโยชน์ตอบแทนแรงงานที่นายจ้างหรือสถานประกอบการจ่าย หรือบริการให้แก่ลูกจ้างนอกเหนือจากค่าจ้างเงินเดือน ได้แก่ ค่าตอบแทนแรงงานที่จ่ายเป็นสิ่งของหรือ ผลผลิต และสวัสดิการที่นายจ้างจัดหาหรือบริการลูกจ้าง เช่น อาหาร เครื่องดื่ม บ้านพักคนงาน ค่าเช่าบ้าน ค่ารักษาพยาบาล พาหนะรับส่งมาทำงาน บ้านเท็งหรือสันตนาการต่าง ๆ เป็นต้น การจ่ายอาจจะจ่ายเป็นตัวเงินหรือไม่ก็ได้

(4) **เงินที่สถานประกอบการจ่ายสมทบเพื่อการประกันสังคม**

หมายถึง เงินที่สถานประกอบการจ่ายสมทบเพื่อการประกันสังคมของทั้ง รัฐบาลและเอกชน เพื่อให้ลูกจ้างได้รับความเดือดร้อนเมื่อต้องขาดรายได้ไปบางส่วนหรือทั้งหมด อันเนื่องมาจากการเจ็บป่วย หรือประสบอันตรายทั้งในและนอกเวลาทำงาน การคลอดบุตร ทูพพลภาพ การว่างงาน ชราภาพ และเสียชีวิต เงินดังกล่าว ได้แก่ เงินสมทบกองทุนประกันสังคม กองทุนเงิน-ทดแทน กองทุนสำรองเลี้ยงชีพ การประกันสุขภาพ เป็นต้น

7) **ค่าซื้อวัตถุดิบและวัสดุประกอบที่ใช้ในการผลิต**

หมายถึง มูลค่าของวัตถุดิบและส่วนประกอบที่สถานประกอบการจัดซื้อ หรือได้รับมาจากสำนักงานใหญ่ ในระหว่างเดือนมกราคม - ธันวาคม 2539 เพื่อใช้ในการผลิตโดยสถานประกอบการเอง หรือจ้างสถานประกอบการอื่นหรือผู้อื่นทำการผลิต มูลค่าดังกล่าวเป็นมูลค่าที่นำส่งถึงสถานประกอบการ ซึ่งรวมค่าภาษีขาเข้า ค่าขนส่ง ค่าประกันภัย ค่าบรรจุหีบห่อ เป็นต้น

8) **ค่าใช้จ่ายในการผลิต**

หมายถึง ค่าใช้จ่ายที่ใช้ไปในการผลิตนอกเหนือจากค่าตอบแทนแรงงาน ค่าซื้อวัตถุดิบและส่วนประกอบที่ใช้ในการผลิต และค่าซื้อสินค้ามาจำหน่ายในสภาพเดิม ค่าใช้จ่ายในการผลิตประกอบด้วย ค่าเชื้อเพลิงและค่าไฟฟ้าที่ใช้ในการผลิต ค่าติดตั้งซ่อมแซมและค่าบำรุงรักษาสินค้าที่จำหน่ายให้ลูกค้า ค่าติดตั้งซ่อมแซมและบำรุงรักษาเครื่องจักร เครื่องมือฯ เป็นต้น

9) **ค่าจ้างเหมาจ่ายให้สถานประกอบการอื่นผลิตสินค้าให้**

หมายถึง จำนวนเงินที่จ่ายเป็นค่าจ้างให้กับสถานประกอบการอื่น เพื่อทำการผลิตสินค้า โดยวัตถุดิบและส่วนประกอบในการผลิตเป็นของสถานประกอบการผู้จ้าง

10) **ค่าซื้อสินค้าที่ซื้อมาจำหน่ายในสภาพเดิม**

หมายถึง มูลค่าในการซื้อสินค้าเพื่อนำมาจำหน่ายในสภาพเดิม โดยไม่มีการเปลี่ยนแปลงสภาพ

11) วัตถุดิบและสินค้าคงเหลือ

หมายถึง มูลค่าของวัตถุดิบและส่วนประกอบและสินค้าคงเหลือ ซึ่งสถานประกอบการเป็นเจ้าของหรือควบคุมดูแลอยู่ ณ วันที่ 31 ธันวาคม 2539 วัตถุดิบและสินค้าคงเหลือเหล่านี้ อาจจะถูกเก็บไว้ที่สถานประกอบการ หรือที่หน่วยงานช่วยเหลือ หรือที่โกดังสินค้า

12) ค่าใช้จ่ายในการขาย

หมายถึง ค่าใช้จ่ายที่เกี่ยวข้องโดยตรงกับการจำหน่ายสินค้าของสถานประกอบการ เช่น ค่าโฆษณา ค่านายหน้า ค่าขนส่งสินค้าที่จำหน่าย ค่าประกันภัยสินค้า เป็นต้น

13) ค่าใช้จ่ายในการบริหารและดำเนินงาน

หมายถึง ค่าใช้จ่ายนอกเหนือจากค่าใช้จ่ายที่กล่าวแล้วในข้อ 8) และข้อ 12) ค่าใช้จ่ายในการบริหารและดำเนินงาน ได้แก่ ค่าโฆษณา ค่านายหน้า ค่าไฟฟ้า ค่าน้ำประปา ค่าทำบัญชี ค่าปรึกษา ค่าไปรษณีย์โทรเลข ค่าโทรศัพท์ ค่าเช่า ค่าเสื่อมราคาเครื่องใช้สำนักงาน ดอกเบี้ยจ่าย หนี้สูญ เป็นต้น

14) มูลค่าผลผลิต

หมายถึง มูลค่าการจำหน่ายผลิตภัณฑ์ที่สถานประกอบการผลิตขึ้นเอง และหรือที่สถานประกอบการอื่นผลิตให้ โดยสถานประกอบการเป็นผู้จ่ายค่าวัสดุและวัสดุประกอบในการผลิตในระหว่างเดือนมกราคมถึง ธันวาคม 2539 ทั้งนี้ให้รวมมูลค่าผลผลิตที่สถานประกอบการผลิตเพื่อใช้เองหรือให้คนทำงาน เป็นส่วนหนึ่งของค่าตอบแทนแรงงาน ผลผลิตที่จัดส่งให้สำนักงานใหญ่ สำนักงานสาขา หรือ สำนักงานขายของโรงงาน และรายรับจากการขายผลพลอยได้และเศษวัสดุ

15) รายรับจากการขายสินค้าที่ซื้อมาจำหน่ายในสภาพเดิม

หมายถึง จำนวนเงินที่สถานประกอบการได้รับจากการขายสินค้าที่ซื้อมาจำหน่าย โดยไม่มีการเปลี่ยนแปลงสภาพ

16) รายรับจากการรับจ้างเหมาทำการผลิตสินค้าและให้บริการด้านการวิจัย ติดตั้ง ซ่อมบำรุง-รักษาฯ

หมายถึง จำนวนเงินที่ได้รับจากผู้จ้างในการรับจ้างเหมาทำการผลิตสินค้า โดยผู้จ้างจัดหาวัตถุดิบให้ รวมถึงการผลิตสินค้าให้สถานประกอบการอื่นในเครือเดียวกัน และจำนวนเงินที่ได้รับจากการให้บริการซ่อมแซมรักษาและติดตั้งเครื่องจักรให้กับสถานประกอบการอื่นหรือลูกค้าอื่น ๆ หรือสถานประกอบการอื่นในเครือเดียวกัน

17) มูลค่าตามบัญชีของสินทรัพย์ถาวร

หมายถึง มูลค่าสุทธิของสินทรัพย์ถาวรตามบัญชีเมื่อได้หักค่าเสื่อมราคา ค่าสึกหรอตามระยะเวลาการใช้งานถึงวันสิ้นปี สินทรัพย์ถาวร ได้แก่ ที่ดิน อาคาร เครื่องจักรและเครื่องมือ ยานพาหนะ เครื่องใช้สำนักงาน เป็นต้น มูลค่าสินทรัพย์ถาวรรวมถึงมูลค่าการต่อเติมคัดแปลง และปรับปรุงสินทรัพย์ถาวรในระหว่างเดือนมกราคม - ธันวาคม 2539 เพื่อยืดอายุการใช้งาน หรือเพิ่มประสิทธิภาพการทำงาน

18) ค่าเสื่อมราคา

หมายถึง มูลค่าที่เสื่อมสิ้นไปของสินทรัพย์ถาวรตามระยะเวลาการใช้งานในปี 2539

19) มูลค่าเพิ่ม

คำนวณโดย : มูลค่าเพิ่ม = มูลค่าผลผลิต - ต้นทุนการผลิต

มูลค่าผลผลิต

หมายถึง รายรับของสถานประกอบการ ซึ่งได้แก่

- (1) มูลค่าขายผลผลิตของสถานประกอบการ
- (2) รายรับจากการขายสินค้าที่ซื้อมาจำหน่ายในสภาพเดิม
- (3) รายรับจากการรับจ้างเหมาทำการผลิตสินค้า และรายรับจากการให้บริการ
ด้านวิจัย ติดตั้ง ซ่อมแซมและบำรุงรักษา
- (4) ค่าเช่ารับ
- (5) รายรับอื่น ๆ
- (6) ส่วนเปลี่ยนแปลงของสินค้าคงเหลือ
- (7) ภาษีมูลค่าเพิ่มสุทธิ

ต้นทุนการผลิต

หมายถึง รายจ่ายที่ใช้ในการดำเนินกิจการของสถานประกอบการในรอบปี ซึ่งได้แก่

- (1) ค่าซื้อวัตถุดิบและวัสดุประกอบที่ใช้ในการผลิต
- (2) ค่าใช้จ่ายในการผลิต และค่าจ้างเหมาจ่ายให้สถานประกอบการอื่นผลิต
สินค้าให้
- (3) ส่วนเปลี่ยนแปลงของวัตถุดิบและส่วนประกอบคงเหลือ
- (4) ค่าซื้อสินค้าที่ซื้อมาจำหน่ายในสภาพเดิม
- (5) ค่าใช้จ่ายในการขาย และค่าใช้จ่ายในการบริหารและดำเนินงาน (ไม่รวม
ค่าเสื่อมราคาสินทรัพย์ถาวร ดอกเบี้ยจ่าย หนี้สูญ)

1.5 การเก็บรวบรวมข้อมูล

การเก็บรวบรวมข้อมูลใช้วิธีส่งเจ้าหน้าที่ ซึ่งเป็นข้าราชการและลูกจ้างของสำนักงานสถิติแห่งชาติ ออกไปทำการสัมภาษณ์เจ้าของหรือผู้ประกอบการของสถานประกอบการอุตสาหกรรมการผลิต ซึ่งอยู่ในคัมภีร์รวมของการทำสำมะโนอุตสาหกรรม ในระหว่างเดือนมิถุนายน - กันยายน 2540

สรุปข้อมูลที่สำคัญ

2.1 ข้อมูลทั่วไปของสถานประกอบการอุตสาหกรรมการผลิต

1) จำนวนและขนาดของสถานประกอบการ

ผลการจัดทำสำมะโนอุตสาหกรรม พ.ศ. 2540 พบว่า ในจังหวัดชุมพร มีสถานประกอบการอุตสาหกรรมการผลิต ที่มีคนทำงานตั้งแต่ 10 คนขึ้นไป 103 แห่ง ในจำนวนนี้ตั้งอยู่ในเขตเทศบาล (รวมสุขาภิบาล) 45 แห่ง และตั้งอยู่นอกเขตเทศบาล 58 แห่ง (ตาราง 1) จะเห็นว่า สถานประกอบการอุตสาหกรรมการผลิตส่วนใหญ่ (ประมาณร้อยละ 50) เป็นสถานประกอบการขนาดเล็ก ที่มีคนทำงาน 10 - 19 คน โดยที่ในเขตเทศบาลมีสถานประกอบการขนาดเล็กในสัดส่วนที่สูงกว่านอกเขตฯ คือ ประมาณร้อยละ 64.5 และ 37.9 ตามลำดับ รองลงมา เป็นสถานประกอบการอุตสาหกรรมการผลิตที่มีคนทำงาน 20 - 49 คน โดยที่นอกเขตฯ มีสถานประกอบการ ขนาด 20 - 49 คน ในสัดส่วนที่สูงกว่าในเขตเทศบาล คือ ประมาณร้อยละ 36.2 และร้อยละ 22.2 ตามลำดับ สถานประกอบการอุตสาหกรรมการผลิตในเขตเทศบาลและนอกเขตฯ ที่เหลือประมาณร้อยละ 13.3 และ 25.9 เป็นสถานประกอบการที่มีคนทำงานตั้งแต่ 50 คนขึ้นไป และเป็นที่น่าสังเกตว่า นอกเขตฯ มีสัดส่วนของสถานประกอบการขนาดใหญ่ ๆ สูงกว่าในเขตเทศบาล

2) รูปแบบการจัดตั้งตามกฎหมาย

รูปแบบการจัดตั้งตามกฎหมายของสถานประกอบการอุตสาหกรรมการผลิตนั้น พบว่า สถานประกอบการส่วนใหญ่ ทั้งในเขตเทศบาลและนอกเขตฯ เป็นสถานประกอบการที่มีรูปแบบเป็นส่วนบุคคล โดยในเขตเทศบาล มีสถานประกอบการอุตสาหกรรมการผลิตรูปแบบส่วนบุคคล ประมาณเกือบครึ่งหนึ่ง (ร้อยละ 44.4) รองลงมา เป็นสถานประกอบการ ที่มีรูปแบบเป็นบริษัทจำกัดและบริษัทมหาชน และรูปแบบห้างหุ้นส่วนฯ ประมาณร้อยละ 28.9 และ 17.8 ตามลำดับ อีกเพียงร้อยละ 8.9 เป็นสถานประกอบการที่เป็นองค์การ รัฐวิสาหกิจ สหกรณ์ และรูปแบบอื่น ๆ สำหรับนอกเขตเทศบาล พบว่า มีสถานประกอบการที่เป็นบริษัทจำกัดและบริษัทมหาชน สูงถึงร้อยละ 48.3 ในขณะที่สถานประกอบการที่เป็นห้างหุ้นส่วนฯ มีประมาณร้อยละ 31.0 อีกประมาณร้อยละ 1.7 เป็นสถานประกอบการที่มีรูปแบบเป็นองค์การ รัฐวิสาหกิจ สหกรณ์อื่น ๆ

3) รูปแบบการจัดตั้งทางเศรษฐกิจ

การดำเนินงานกิจการของสถานประกอบการอุตสาหกรรมการผลิต ประมาณร้อยละ 81.6 มีรูปแบบการจัดตั้งทางเศรษฐกิจเป็นสถานประกอบการที่เป็นสำนักงานแห่งเดียว รองลงมา เป็นสถานประกอบการที่เป็นสำนักงานสาขา และสถานประกอบการที่เป็นสำนักงานใหญ่ ซึ่งมีประมาณร้อยละ 13.6 และ 2.9 ตามลำดับ สถานประกอบการที่เป็นสำนักงานเครือข่าย มีเพียงร้อยละ 1.9 เท่านั้น สำหรับสถานประกอบการอุตสาหกรรมการผลิต ทั้งในเขตเทศบาลและนอกเขตฯ มีสัดส่วนรูปแบบการจัดตั้งทางเศรษฐกิจในทำนองเดียวกัน (ตาราง 1)

ตาราง 1 จำนวนและอัตราร้อยละของสถานประกอบการอุตสาหกรรมการผลิต จำแนกตามขนาดรูปแบบการจัดตั้งตามกฎหมาย และรูปแบบการจัดตั้งทางเศรษฐกิจ

ลักษณะของสถานประกอบการ	รวม		ในเขตเทศบาล		นอกเขตเทศบาล	
	จำนวน	%	จำนวน	%	จำนวน	%
รวม	108	100.0	45	100.0	58	100.0
ขนาดของสถานประกอบการ						
10 - 19 คน	51	49.5	29	64.5	22	37.9
20 - 49 คน	31	30.1	10	22.2	21	36.2
50 - 99 คน	10	9.7	4	8.9	6	10.4
ตั้งแต่ 100 คนขึ้นไป	11	10.7	2	4.4	9	15.5
รูปแบบการจัดตั้งตามกฎหมาย						
ส่วนบุคคล	31	30.1	20	44.4	11	19.0
ห้างหุ้นส่วนจำกัด ห้างหุ้นส่วนสามัญนิติบุคคล	26	25.2	8	17.8	18	31.0
บริษัทจำกัด บริษัทมหาชนจำกัด	41	39.8	13	28.9	28	48.3
องค์การ รัฐวิสาหกิจ และสหกรณ์	5	4.9	4	8.9	1	1.7
รูปแบบการจัดตั้งทางเศรษฐกิจ						
สำนักงานแห่งเดียว	84	81.6	40	88.9	44	75.9
สำนักงานเครือข่าย	2	1.9	1	2.2	1	1.7
สำนักงานใหญ่	3	2.9	1	2.2	2	3.4
สำนักงานสาขา	14	13.6	3	6.7	11	19.0

หมายเหตุ : รวมสุขาภิบาล

4) ประเภทอุตสาหกรรม

เมื่อพิจารณาประเภทของสถานประกอบการอุตสาหกรรม พบว่า จังหวัดชุมพร มีสถานประกอบการที่ประกอบอุตสาหกรรมการผลิตผลิตภัณฑ์อาหารและเครื่องคั้น ในสัดส่วนที่สูงกว่าอุตสาหกรรมประเภทอื่น คือ ประมาณร้อยละ 44.6 รองลงมา เป็นการผลิตผลิตภัณฑ์จากแร่โลหะ และการผลิตเคมีภัณฑ์และผลิตภัณฑ์เคมี ผลิตภัณฑ์ยางและพลาสติก ซึ่งมีประมาณร้อยละ 23.3 และ 7.8 ตามลำดับ

เมื่อพิจารณาความแตกต่างของประเภทอุตสาหกรรมระหว่างสถานประกอบการอุตสาหกรรมการผลิต ซึ่งตั้งอยู่ในเขตเทศบาลและนอกเขตเทศบาล พบว่า นอกเขตเทศบาลมีสัดส่วนของสถานประกอบการประเภทการผลิตอาหารและเครื่องคั้น และประเภทการผลิตผลิตภัณฑ์จากแร่โลหะ สูงกว่าสัดส่วนของสถานประกอบการในเขตเทศบาล คือ มีประมาณร้อยละ 50.0 และ 24.2 ตามลำดับ ในขณะที่ในเขตเทศบาลกลับพบว่า มีสัดส่วนของสถานประกอบการที่ผลิตเคมีภัณฑ์และผลิตภัณฑ์เคมี ผลิตภัณฑ์ยางและพลาสติก สูงกว่าสัดส่วนของสถานประกอบการนอกเขตฯ คือ มีประมาณร้อยละ 8.9 (ตาราง 2)

ตาราง 2 จำนวนและอัตราร้อยละของสถานประกอบการอุตสาหกรรมการผลิต จำแนกตามหมวดอุตสาหกรรม

หมวดอุตสาหกรรม	รวม		ในเขตเทศบาล		นอกเขตเทศบาล	
	จำนวน	%	จำนวน	%	จำนวน	%
รวม	103	100.0	45	100.0	58	100.0
การผลิตผลิตภัณฑ์อาหารและเครื่องคั้น	46	44.6	17	37.8	29	50.0
การผลิตสิ่งทอ การฟอกและตกแต่งหนังฟอก รวมทั้งการผลิตกระเป๋าเดินทาง กระเป๋าถือ อานม้า เครื่องเย็บปัก และรองเท้า	5	4.9	-	-	5	8.7
การผลิตไม้และผลิตภัณฑ์จากไม้และไม้ก๊อก ยกเว้นเฟอร์นิเจอร์ รวมทั้งการผลิตสิ่งของที่ทำจากฟางและวัสดุอีกสานอื่น ๆ	6	5.8	4	8.9	2	3.4
การผลิตเคมีภัณฑ์และผลิตภัณฑ์เคมี ผลิตภัณฑ์ยางและพลาสติก	8	7.8	4	8.9	4	6.9
การผลิตผลิตภัณฑ์จากแร่โลหะ	24	23.3	10	22.2	14	24.2
การผลิตผลิตภัณฑ์ที่ทำจากโลหะประดิษฐ์ ยกเว้นเครื่องจักรและอุปกรณ์ การผลิตเครื่องจักรและอุปกรณ์ ซึ่งมีได้จัดประเภท ไว้ในที่อื่น	5	4.9	3	6.7	2	3.4
การผลิตยานยนต์ รถพ่วง รถกึ่งรถพ่วง และเครื่องอุปกรณ์การขนส่งอื่น ๆ	3	2.9	1	2.2	2	3.4
การผลิตเฟอร์นิเจอร์ รวมทั้งการผลิตซึ่งมีได้จัดประเภทไว้ในที่อื่น	6	5.8	6	13.3	-	-

หมายเหตุ : รวมสาขาภิบาล

2.2 คนทำงานและค่าตอบแทนแรงงาน

1) คนทำงาน จำแนกตามหมวดอุตสาหกรรม

จังหวัดชุมพร มีคนทำงานในสถานประกอบการอุตสาหกรรมการผลิตทั้งสิ้น 8,069 คน ประมาณร้อยละ 71.7 ปฏิบัติงานอยู่ในอุตสาหกรรมประเภทอาหารและเครื่องดื่ม รองลงมา ปฏิบัติงานอยู่ในอุตสาหกรรมการผลิตผลิตภัณฑ์จากแร่โลหะ และการผลิตเคมีภัณฑ์และผลิตภัณฑ์เคมี ผลิตภัณฑ์ยางและพลาสติก ซึ่งมีประมาณร้อยละ 9.8 และ 9.6 ตามลำดับ

2) คนทำงานเฉลี่ยต่อสถานประกอบการ

สถานประกอบการอุตสาหกรรมการผลิตในจังหวัดชุมพร มีจำนวนคนทำงานเฉลี่ยและจำนวนลูกจ้างเฉลี่ยเท่ากัน คือ ประมาณ 78 คนต่อสถานประกอบการ โดยที่อุตสาหกรรมการผลิตผลิตภัณฑ์อาหารและเครื่องดื่มเป็นสถานประกอบการขนาดใหญ่กว่าอุตสาหกรรมประเภทอื่น กล่าวคือ มีจำนวนคนทำงานเฉลี่ยสูงสุด คือ 126 ต่อสถานประกอบการ รองลงมา เป็นสถานประกอบการที่ผลิตเคมีภัณฑ์และผลิตภัณฑ์เคมี ผลิตภัณฑ์ยางและพลาสติก และการผลิตผลิตภัณฑ์จากแร่โลหะ ประมาณ 97 และ 32 คนต่อสถานประกอบการ สำหรับสถานประกอบการที่มีขนาดเล็กที่สุด ได้แก่ อุตสาหกรรมการผลิตผลิตภัณฑ์ที่ทำจากโลหะประดิษฐ์ การผลิตเครื่องจักรและอุปกรณ์ ซึ่งมีได้จัดประเภทไว้ในที่อื่น ซึ่งมีจำนวนคนทำงานประมาณ 18 คนต่อสถานประกอบการ

3) ค่าตอบแทนแรงงาน

เมื่อพิจารณาค่าตอบแทนแรงงานที่ลูกจ้างได้รับในปี 2540 พบว่า ในจังหวัดชุมพร มีลูกจ้างได้รับค่าตอบแทนแรงงานเฉลี่ยต่อคน ประมาณ 60,300 บาทต่อปี ลูกจ้างในสถานประกอบการอุตสาหกรรมการผลิตผลิตภัณฑ์ที่ทำจากโลหะประดิษฐ์ การผลิตเครื่องจักรและอุปกรณ์ ซึ่งมีได้จัดประเภทไว้ในที่อื่น ได้รับค่าตอบแทนแรงงานเฉลี่ยสูงสุด คือ ประมาณ 84,000 บาทต่อคน รองลงมา เป็นลูกจ้างในสถานประกอบการอุตสาหกรรมการผลิตผลิตภัณฑ์อาหารและเครื่องดื่ม และอุตสาหกรรมการผลิตสิ่งทอ การฟอกและตกแต่งหนังฟอก รวมทั้งการผลิตกระเป๋าเดินทาง กระเป๋าถือ อานม้า เครื่องเทียมลาก และรองเท้า ได้รับค่าตอบแทนแรงงาน ประมาณ 64,500 และ 59,500 บาทต่อคน ส่วนอุตสาหกรรมการผลิตที่ลูกจ้างได้รับค่าตอบแทนแรงงานเฉลี่ยต่ำสุด คือ อุตสาหกรรมการผลิตเฟอร์นิเจอร์ (รวมทั้งการผลิตซึ่งมิได้จัดประเภทไว้ในที่อื่น) ซึ่งลูกจ้างได้รับค่าตอบแทนเฉลี่ย ประมาณ 16,800 บาทต่อคน เท่านั้น (ตาราง 3)

ตาราง 8 คนทำงานและค่าตอบแทนแรงงาน จำแนกตามหมวดอุตสาหกรรม

หมวดอุตสาหกรรม	คนทำงาน		จำนวนเฉลี่ยต่อสถานประกอบการ		ค่าตอบแทนแรงงานเฉลี่ยต่อปีของลูกจ้าง (บาท)
	จำนวน	ร้อยละ	คนทำงาน	ลูกจ้าง	
รวม	8,069	100.0	78.3	77.8	60,297
การผลิตผลิตภัณฑ์อาหารและเครื่องดื่ม	5,789	71.7	125.8	125.5	64,502
การผลิตสิ่งทอ การฟอกและตกแต่งหนังฟอก รวมทั้งการผลิตกระเป๋าเดินทาง กระเป๋าถือ อานม้า เครื่องเทียมลาก และรองเท้า	160	2.0	32.0	31.4	59,471
การผลิตไม้และผลิตภัณฑ์จากไม้ และ ไม้ก๊อกลูกไม้เฟอร์นิเจอร์ รวมทั้งการผลิตสิ่งของที่ ทำจากฟาง และวัสดุถักสานอื่น ๆ	167	2.1	27.8	26.3	47,376
การผลิตเคมีภัณฑ์และผลิตภัณฑ์เคมี ผลิตภัณฑ์ยางและพลาสติก	779	9.6	97.4	97.1	47,983
การผลิตผลิตภัณฑ์จากแร่โลหะ	790	9.8	32.9	32.2	52,708
การผลิตผลิตภัณฑ์ที่ทำจากโลหะประดิษฐ์ ยกเว้นเครื่องจักรและอุปกรณ์ การผลิตเครื่องจักรและอุปกรณ์ ซึ่งมีได้จัดประเภทไว้ในที่อื่น	94	1.2	18.8	18.4	84,012
การผลิตยานยนต์ รถพ่วง รถกึ่งรถพ่วง และเครื่องอุปกรณ์การขนส่งอื่น ๆ	95	1.2	31.7	29.7	53,994
การผลิตเฟอร์นิเจอร์ รวมทั้งการผลิตซึ่งมิได้จัดประเภทไว้ในที่อื่น	195	2.4	32.5	31.8	16,827

2.3 มูลค่าผลผลิตและมูลค่าเพิ่ม จำแนกตามหมวดอุตสาหกรรม

1) มูลค่าผลผลิต

เมื่อพิจารณาข้อมูลมูลค่าผลผลิตจำแนกตามหมวดอุตสาหกรรม พบว่า ในจังหวัดชุมพร อุตสาหกรรมการผลิต ที่มีมูลค่าผลผลิตสูงสุด ได้แก่ การผลิตผลิตภัณฑ์อาหารและเครื่องดื่ม คือ สูงถึงร้อยละ 70.6 รองลงมา ได้แก่ อุตสาหกรรมการผลิตเคมีภัณฑ์และผลิตภัณฑ์เคมี ผลิตภัณฑ์ยางและพลาสติก และอุตสาหกรรมการผลิตผลิตภัณฑ์จากแร่โลหะ ซึ่งมีมูลค่าประมาณร้อยละ 19.5 และ 6.0 ตามลำดับ ส่วน อุตสาหกรรมการผลิตเฟอร์นิเจอร์ (รวมทั้งการผลิตซึ่งมิได้จัดประเภทไว้ในที่อื่น) มีมูลค่าผลผลิตต่ำที่สุด คือ มีเพียงร้อยละ 0.2 เท่านั้น

2) มูลค่าเพิ่ม

สำหรับมูลค่าเพิ่มที่ได้จากอุตสาหกรรมประเภทต่าง ๆ นั้น พบว่า อุตสาหกรรมประเภทอาหารและเครื่องดื่มให้มูลค่าเพิ่มสูงสุด คือ ร้อยละ 64.7 รองลงมา ได้แก่ อุตสาหกรรมประเภทการผลิตเคมีภัณฑ์และผลิตภัณฑ์เคมี ผลิตภัณฑ์ยางและพลาสติก และอุตสาหกรรมการผลิตผลิตภัณฑ์จากแร่โลหะ ซึ่งมีประมาณร้อยละ 14.5 และ 11.5 ตามลำดับ อุตสาหกรรมการผลิตที่ให้มูลค่าเพิ่มต่ำสุด ได้แก่ อุตสาหกรรมการผลิตเฟอร์นิเจอร์ (รวมทั้งการผลิตซึ่งมิได้จัดประเภทไว้ในที่อื่น) คือ เพียงร้อยละ 0.7 เท่านั้น

ตาราง 4 มูลค่าผลผลิตและมูลค่าเพิ่ม จำแนกตามหมวดอุตสาหกรรม

หมวดอุตสาหกรรม	มูลค่าผลผลิต		มูลค่าเพิ่ม	
	มูลค่า	ร้อยละ	มูลค่า	ร้อยละ
รวม	7,405,886.4	100.0	1,463,143.2	100.0
การผลิตผลิตภัณฑ์อาหารและเครื่องดื่ม	5,230,109.4	70.6	946,275.0	64.7
การผลิตสิ่งทอ การฟอกและตกแต่งหนังฟอก รวมทั้งการผลิตกระเป๋าเดินทาง กระเป๋าถือ อานม้า เครื่องเย็บปักถักร้อย และรองเท้า	60,617.0	0.8	29,385.1	2.0
การผลิตไม้และผลิตภัณฑ์จากไม้และไม้ก๊อก ยกเว้นเฟอร์นิเจอร์รวมทั้งการผลิตสิ่งของที่ทำจากฟางและวัสดุอีกสานอื่น ๆ	57,165.2	0.8	19,806.8	1.4
การผลิตเคมีภัณฑ์และผลิตภัณฑ์เคมี ผลิตภัณฑ์ยางและพลาสติก	1,445,648.0	19.5	211,937.0	14.5
การผลิตผลิตภัณฑ์จากแร่โลหะ	440,567.3	6.0	168,752.4	11.5
การผลิตผลิตภัณฑ์ที่ทำจากโลหะประดิษฐ์ ยกเว้นเครื่องจักรและอุปกรณ์ การผลิตเครื่องจักรและอุปกรณ์ซึ่งมิได้จัดประเภทไว้ในที่อื่น	111,690.6	1.5	41,668.9	2.8
การผลิตยานยนต์ รถพ่วง รถกึ่งรถพ่วง และเครื่องอุปกรณ์การขนส่งอื่น ๆ	42,291.8	0.6	34,580.8	2.4
การผลิตเฟอร์นิเจอร์ รวมทั้งการผลิตซึ่งมิได้จัดประเภทไว้ในที่อื่น	17,797.0	0.2	10,737.2	0.7

(หน่วย : พันบาท)

2.4 มูลค่าผลผลิตเฉลี่ยและมูลค่าเพิ่มเฉลี่ย จำแนกตามขนาดของสถานประกอบการ

1) มูลค่าผลผลิตเฉลี่ย

เมื่อพิจารณามูลค่าผลผลิตเฉลี่ยต่อสถานประกอบการ จำแนกตามขนาดของสถานประกอบการ พบว่า สถานประกอบการในจังหวัดชุมพรโดยรวม มีมูลค่าผลผลิตเฉลี่ยต่อสถานประกอบการแปรผันตามขนาดของสถานประกอบการ กล่าวคือ สถานประกอบการที่มีขนาดเล็กที่สุด (คนทำงาน 10 - 19 คน) มีมูลค่าผลผลิตเฉลี่ยต่ำที่สุด คือ ประมาณ 7.7 ล้านบาทต่อสถานประกอบการ สถานประกอบการขนาดใหญ่ (คนทำงานตั้งแต่ 100 คนขึ้นไป) มีมูลค่าผลผลิตเฉลี่ยสูงที่สุด คือ ประมาณ 489.0 ล้านบาทต่อสถานประกอบการ สำหรับมูลค่าผลผลิตเฉลี่ยต่อคนทำงานนั้น กลับพบว่า สถานประกอบการที่มีผลผลิตเฉลี่ยต่อคนทำงานสูงสุด คือ ประมาณ 1.36 ล้านบาทต่อคนทำงาน ได้แก่ สถานประกอบการที่มีคนทำงานตั้งแต่ 20 - 49 คน สถานประกอบการที่มีผลผลิตเฉลี่ยต่อคนทำงานต่ำสุด ได้แก่ สถานประกอบการที่มีคนทำงานตั้งแต่ 50 - 99 คน คือ มีประมาณ 383,800 บาทต่อคนทำงาน ส่วนสถานประกอบการขนาดใหญ่ (คนทำงานตั้งแต่ 100 คนขึ้นไป) พบว่า มีมูลค่าผลผลิตเฉลี่ยต่อคน ประมาณ 948,600 บาทต่อคนทำงาน

2) มูลค่าเพิ่มเฉลี่ย

ในทำนองเดียวกันกับผลผลิตเฉลี่ย มูลค่าเพิ่มเฉลี่ยต่อสถานประกอบการโดยรวม ก็แปรผันตามขนาดของสถานประกอบการ สำหรับมูลค่าเพิ่มเฉลี่ยต่อคนทำงานนั้น กลับพบว่า สถานประกอบการค่อนข้างเล็ก ที่มีคนทำงาน 20 - 49 คน มีมูลค่าเพิ่มเฉลี่ยต่อคนทำงานสูงที่สุด คือ ประมาณ 340,500 บาท รองลงมา เป็นสถานประกอบการขนาดเล็กที่สุด ที่มีคนทำงาน 10 - 19 คน มีมูลค่าเพิ่มเฉลี่ย 255,400 บาท สำหรับสถานประกอบการที่มีมูลค่าเพิ่มเฉลี่ยต่อคนทำงานต่ำที่สุด คือ ประมาณ 96,800 บาท ได้แก่ สถานประกอบการที่มีคนทำงาน 50 - 99 คน (ตาราง 5)

ตาราง 5 มูลค่าผลผลิตและมูลค่าเพิ่มเฉลี่ยต่อสถานประกอบการ และต่อคนทำงาน

จำแนกตามขนาดของสถานประกอบการ

(หน่วย : พันบาท)

ขนาดของสถานประกอบการ	มูลค่าผลผลิตเฉลี่ย		มูลค่าเพิ่มเฉลี่ย	
	ต่อสถานประกอบการ	ต่อคนทำงาน	ต่อสถานประกอบการ	ต่อคนทำงาน
รวม	71,901.8	917.8	14,205.3	181.8
10 - 19 คน	7,706.9	583.2	3,374.7	255.4
20 - 49 คน	43,655.4	1,362.9	10,907.9	340.5
50 - 99 คน	28,096.4	383.8	7,087.6	96.8
ตั้งแต่ 100 คนขึ้นไป	488,959.4	948.6	80,183.0	155.6

ตารางสถิติ

STATISTICAL TABLES

ตอนที่ 1 ข้อมูลทั่วไปของสถานประกอบการ

PART 1 GENERAL INFORMATION OF ESTABLISHMENTS

ตาราง 1 จำนวนและอัตราร้อยละของสถานประกอบการผลิต จำนวนคนทำงาน และหมวดอุตสาหกรรม
 Table 1 Number and Percentage of Manufacturing Establishments by Size of Establishment (Number of Persons Engaged) and Division of Industry

รหัส Code	หมวดอุตสาหกรรม Total	7-9				10-19				20-49				50-99				≥ 100				Division of Industry
		จำนวน Number	ร้อยละ %	จำนวน Number	ร้อยละ %	จำนวน Number	ร้อยละ %	จำนวน Number	ร้อยละ %	จำนวน Number	ร้อยละ %	จำนวน Number	ร้อยละ %	จำนวน Number	ร้อยละ %	จำนวน Number	ร้อยละ %	จำนวน Number	ร้อยละ %			
1	รวม Total	3	4	5	6	7	8	9	10	11	12	13	Total									
		108	100.0	61	49.5	81	80.1	10	9.7	11	10.7											
15	การผลิตผลิตภัณฑ์อาหารและเครื่องดื่ม	46	100.0	20	43.5	17	37.0	2	4.4	7	15.2	Manufacture of food products and beverages										
17	การผลิตสิ่งทอ	4	100.0	4	100.0	-	-	-	-	-	-	Manufacture of textiles										
19	การฟอกและตกแต่งหนังรองเท้า รวมทั้งการผลิตกระเป๋าเดินทาง กระเป๋าถือ อานม้า เครื่องเคื่องกลาก และรองเท้า	1	100.0	-	-	-	-	1	100.0	-	-	Tanning and dressing of leather, manufacture of luggage, handbags, saddlery, harness and footwear										
20	การผลิตไม้และผลิตภัณฑ์จากไม้และไม้เทียม สบู่ สบู่ฟอรั่มมีเจอร์ รวมทั้งการผลิตสิ่งของที่ทำจากฟาง และวัสดุเทียมอื่น ๆ	6	100.0	3	50.0	2	33.3	1	16.7	-	-	Manufacture of wood and of products of wood and cork, except furniture; manufacture of articles of straw and plaiting materials										
24	การผลิตเคมีภัณฑ์และผลิตภัณฑ์เคมี	2	100.0	2	100.0	-	-	-	-	-	-	Manufacture of chemicals and chemical products										
25	การผลิตพลาสติกสังเคราะห์และพลาสติก	6	100.0	1	16.7	2	33.3	-	-	3	50.0	Manufacture of rubber and plastic products										
26	การผลิตผลิตภัณฑ์จากแร่โลหะ	24	100.0	14	58.3	5	20.8	4	16.7	1	4.2	Manufacture of other non-metallic mineral products										
28	การผลิตผลิตภัณฑ์ที่ทำจากโลหะประดิษฐ์ สบู่ สบู่ฟอรั่มมีเจอร์ และอุปกรณ์	4	100.0	2	50.0	2	50.0	-	-	-	-	Manufacture of fabricated metal products, except machinery and equipment										
29	การผลิตเครื่องจักรและอุปกรณ์ ซึ่งมีใช้สำหรับประเภทไว้นที่อื่น	1	100.0	1	100.0	-	-	-	-	-	-	Manufacture of machinery and equipment n.e.c.										
34	การผลิตยานยนต์ รถพ่วง และรถจักรยานยนต์	2	100.0	-	-	2	100.0	-	-	-	-	Manufacture of motor vehicles, trailers and semi-trailers										
35	การผลิตเครื่องอุปโภคบริโภคอื่น ๆ	1	100.0	-	-	1	100.0	-	-	-	-	Manufacture of other transport equipment										
36	การผลิตเฟอร์นิเจอร์ รวมทั้งการผลิตสิ่งมีใช้สำหรับประเภทไว้นที่อื่น	6	100.0	4	66.7	-	-	2	33.3	-	-	Manufacture of furniture; manufacturing n.e.c.										

ตาราง 1 จำนวนและร้อยละของขนาดผู้ประกอบการอุตสาหกรรมผลิต จำนวนคนทำงาน (จำนวนคนทำงาน) และผู้ถูกจ้าง
 Table 1 Number and Percentage of Manufacturing Establishments by Size of Establishment (Number of Persons Engaged) and Group of Industry

รหัส Code	หมู่อุตสาหกรรม Group of Industry	รวม Total												
		10-19		20-49		50-99		≥ 100						
		จำนวน Number	ร้อยละ %	จำนวน Number	ร้อยละ %	จำนวน Number	ร้อยละ %	จำนวน Number	ร้อยละ %	จำนวน Number	ร้อยละ %	จำนวน Number	ร้อยละ %	
1	อุตสาหกรรม 2	108	100.0	61	49.6	81	80.1	10	9.7	11	10.7	10.7	Total	
151	การผลิต การแปรรูป และการเก็บถนอมเนื้อสัตว์ สัตว์น้ำ คอก ไก่ นก เป็ด และไข่	31	100.0	7	22.6	15	48.4	2	6.5	7	22.6	22.6	Production, processing and preservation of meat, fish, fruit, vegetables, oils and fats	
152	ผลิตภัณฑ์ที่ทำจากนม	1	100.0	1	100.0	-	-	-	-	-	-	-	Manufacture of dairy products	
153	การผลิตผลิตภัณฑ์ที่ได้จากการ ไม่ใช้ยีส เซลล์ และ ผลิตภัณฑ์จากสตาร์ช และอาหารสัตว์สำเร็จรูป	1	100.0	1	100.0	-	-	-	-	-	-	-	Manufacture of grain mill products, starches and starch products, and prepared animal feeds	
154	การผลิตผลิตภัณฑ์อาหารอื่น ๆ	11	100.0	9	81.8	2	18.2	-	-	-	-	-	Manufacture of other food products	
155	การผลิตเครื่องดื่ม	2	100.0	2	100.0	-	-	-	-	-	-	-	Manufacture of beverages	
171	การปั่น การทอ และการแต่งสำเร็จสิ่งทอ	4	100.0	4	100.0	-	-	-	-	-	-	-	Spinning, weaving and finishing of textiles	
191	การฟอกและตกแต่งหนังฟอก รวมทั้งการตีกระดาษดิบ กระดาษเยื่อ อนามัย และเครื่องเขียน	1	100.0	-	-	-	-	1	100.0	-	-	-	Tanning and dressing of leather, manufacture of luggage, handbags, saddlery and harness	
201	การเย็บและทอผ้าไหม	1	100.0	-	-	1	100.0	-	-	-	-	-	Sawmilling and planing of wood	
202	การผลิตผลิตภัณฑ์จากไม้ ไม้ก๊อก ฟางและวัสดุเทียม	5	100.0	3	60.0	1	20.0	1	20.0	-	-	-	Manufacture of products of wood, cork, straw and plaiting materials	
241	การผลิตเคมีภัณฑ์พื้นฐาน	1	100.0	1	100.0	-	-	-	-	-	-	-	Manufacture of basic chemicals	
242	การผลิตผลิตภัณฑ์เคมีอื่น ๆ	1	100.0	1	100.0	-	-	-	-	-	-	-	Manufacture of other chemical products	
251	การผลิตผลิตภัณฑ์ยาง	5	100.0	-	-	2	40.0	-	-	3	60.0	60.0	Manufacture of rubber products	
252	การผลิตผลิตภัณฑ์พลาสติก	1	100.0	1	100.0	-	-	-	-	-	-	-	Manufacture of plastic products	
269	การผลิตผลิตภัณฑ์แร่โลหะ ซึ่งมีได้ครบทุกประเภทไว้ก่อน	24	100.0	14	58.3	5	20.8	4	16.7	1	4.2	4.2	Manufacture of non-metallic mineral products n.e.c.	
281	การผลิตผลิตภัณฑ์ที่มีโครงสร้างเป็นโลหะ ถังน้ำ ที่เก็บน้ำ และเครื่องกำเนิดไอน้ำ	2	100.0	1	50.0	1	50.0	-	-	-	-	-	Manufacture of structural metal products, tanks, reservoirs and steam generators	

ตาราง 1 จำนวนและอัตราร้อยละของสถานประกอบการอุตสาหกรรม (จำนวนคนทำงาน) และผู้อุตสาหกรรม (ต่อ)
 Table 1 Number and Percentage of Manufacturing Establishments by Size of Establishment (Number of Persons Engaged) and Group of Industry (Contd.)

รหัส Code	หมู่อุตสาหกรรม Total	รวม		10-19		20-49		50-99		≥ 100		Group of Industry
		จำนวน Number	ร้อยละ %	จำนวน Number	ร้อยละ %	จำนวน Number	ร้อยละ %	จำนวน Number	ร้อยละ %	จำนวน Number	ร้อยละ %	
289	การผลิตผลิตภัณฑ์โลหะประดิษฐ์อื่น ๆ รวมทั้งกิจกรรมด้าน บริการแก่ผู้ผลิตผลิตภัณฑ์โลหะประดิษฐ์	2	100.0	1	50.0	1	50.0	-	-	-	-	Manufacture of other fabricated metal products; service activities to producers of fabricated metal products
292	การผลิตเครื่องจักรที่ใช้งานเฉพาะอย่าง	1	100.0	1	100.0	-	-	-	-	-	-	Manufacture of special purpose machinery
342	การผลิตตัวถัง (Coachwork) สำหรับยานยนต์ รวมทั้งการผลิตรถพ่วง และรถกึ่งรถพ่วง	2	100.0	-	-	2	100.0	-	-	-	-	Manufacture of bodies (coachwork) for motor vehicles; manufacture of trailers and semi-trailers
351	การต่อเรือและการซ่อมเรือ	1	100.0	-	-	1	100.0	-	-	-	-	Building and repairing of ships and boats
361	การผลิตเฟอร์นิเจอร์	6	100.0	4	66.7	-	-	2	33.3	-	-	Manufacture of furniture

ตาราง ๒ จำนวนและอัตราร้อยละของสถานประกอบการอุตสาหกรรมชนิด อำนวยความสะดวกจัดตั้งตามกฎหมาย และหมวดอุตสาหกรรม

Table 2 Number and Percentage of Manufacturing Establishments by Form of Legal Organization and Division of Industry

รหัส Code	หมวดอุตสาหกรรม Total	ส่วนบุคคล												Division of Industry
		รวม		ส่วนบุคคล		ห้างหุ้นส่วนสามัญนิติบุคคล		บริษัทจำกัด		บริษัทมหาชน		รัฐวิสาหกิจและสหกรณ์		
		จำนวน	ร้อยละ	จำนวน	ร้อยละ	จำนวน	ร้อยละ	จำนวน	ร้อยละ	จำนวน	ร้อยละ	จำนวน	ร้อยละ	
3	4	5	6	7	8	9	10	11	12	13	Total			
	ยอดรวม	109	100.0	81	80.1	26	25.2	41	39.8	5	4.9			
15	การผลิตผลิตภัณฑ์อาหารและเครื่องดื่ม	46	100.0	9	19.6	14	30.4	21	45.7	2	4.3	Manufacture of food products and beverages		
17	การผลิตสิ่งทอ	4	100.0	2	50.0	-	-	2	50.0	-	-	Manufacture of textiles		
19	การหมักและตกแต่งหนังฟอก รวมทั้งการผลิตกระเป๋าเดินทาง กระเป๋าถือ อานม้า เครื่องเค็มลาถ และรองเท้า	1	100.0	-	-	-	-	1	100.0	-	-	Tanning and dressing of leather, manufacture of luggage, handbags, saddlery, harness and footwear		
20	การผลิตไม้และผลิตภัณฑ์จากไม้และไม้ก๊อก ยกเว้นเฟอร์นิเจอร์ รวมทั้งการผลิตสิ่งของที่ทำจากฟาง และวัสดุอัดกระดาษอื่น ๆ	6	100.0	4	66.7	-	-	2	33.3	-	-	Manufacture of wood and of products of wood and cork, except furniture; manufacture of articles of straw and plaiting materials		
24	การผลิตเคมีภัณฑ์และผลิตภัณฑ์เคมี	2	100.0	1	50.0	1	50.0	-	-	-	-	Manufacture of chemicals and chemical products		
25	การผลิตผลิตภัณฑ์ยางและพลาสติก	6	100.0	-	-	1	16.7	5	83.3	-	-	Manufacture of rubber and plastic products		
26	การผลิตผลิตภัณฑ์จากแร่โลหะ	24	100.0	8	33.3	7	29.2	8	33.3	1	4.2	Manufacture of other non-metallic mineral products		
28	การผลิตผลิตภัณฑ์ที่ทำจากโลหะประดิษฐ์ ยกเว้นเครื่องจักรและอุปกรณ์	4	100.0	1	25.0	2	50.0	1	25.0	-	-	Manufacture of fabricated metal products, except machinery and equipment		
29	การผลิตเครื่องจักรและอุปกรณ์ ซึ่งมีได้แก่ประเภทไว้นที่อื่น	1	100.0	-	-	1	100.0	-	-	-	-	Manufacture of machinery and equipment n.e.c.		
34	การผลิตยานยนต์ รถพ่วง และรถบรรทุกพ่วง	2	100.0	2	100.0	-	-	-	-	-	-	Manufacture of motor vehicles, trailers and semi-trailers		
35	การผลิตเครื่องอุปโภคบริโภคการขนส่งอื่น ๆ	1	100.0	1	100.0	-	-	-	-	-	-	Manufacture of other transport equipment		
36	การผลิตเฟอร์นิเจอร์ รวมทั้งการผลิตสิ่งมีได้แก่ประเภทไว้นที่อื่น	6	100.0	3	50.0	-	-	1	16.7	2	33.3	Manufacture of furniture; manufacturing n.e.c.		

ตาราง 2 จำนวนและร้อยละของสถานประกอบการอุตสาหกรรมผลิต จำนวนตามรูปแบบการจัดตั้งตามกฎหมาย และหมู่อุตสาหกรรม
 Table 2 Number and Percentage of Manufacturing Establishments by Form of Legal Organization and Group of Industry

รหัส Code	หมู่อุตสาหกรรม	ส่วนบุคคล			ห้างหุ้นส่วนสามัญนิติบุคคล			บริษัทจำกัด			รัฐวิสาหกิจและสหกรณ์			องค์การ, Government, State Enterprise and Cooperatives	Group of Industry
		จำนวน Number	ร้อยละ %	จำนวน Number	ร้อยละ %	จำนวน Number	ร้อยละ %	จำนวน Number	ร้อยละ %	จำนวน Number	ร้อยละ %	จำนวน Number	ร้อยละ %		
รวม Total		108	100.0	31	30.1	26	26.2	41	39.8	5	4.9	11	12	13	Total
31	การผลิต การแปรรูป และการเก็บถนอมเนื้อสัตว์ สัตว์น้ำ ปลา นก นม และไข่	31	100.0	6	19.4	9	29.0	15	48.4	1	3.2	1			Production, processing and preservation of meat, fish, fruit, vegetables, oils and fats
152	ผลิตภัณฑ์ที่ได้จากนม	1	100.0	1	100.0										Manufacture of dairy products
153	การผลิตผลิตภัณฑ์ที่ได้จากการไม่ใช้ยีสต์ สารเร่งและ ผลิตภัณฑ์อื่น ๆ	1	100.0	1	100.0										Manufacture of grain mill products, starches and starch products, and prepared animal foods
154	การผลิตเครื่องดื่ม	11	100.0			5	45.5	5	45.5	1	9.1				Manufacture of other food products
155	การผลิตเครื่องดื่ม	2	100.0	1	50.0			1	50.0						Manufacture of beverages
171	การปั่น การทอ และการแต่งสำเร็จสิ่งทอ	4	100.0	2	50.0			2	50.0						Spinning, weaving and finishing of textiles
191	การฟอกย้อมขนแกะขนสัตว์ รวบรวมการผลิตกระดาษเป็นต้นทาง กระดาษเย็บ อานม้า และเครื่องเขียน	1	100.0					1	100.0						Tanning and dressing of leather; manufacture of luggage, handbags, saddlery and harness
201	การเคาะไม้และการไสไม้	1	100.0	1	100.0										Sawmilling and planing of wood
202	การผลิตผลิตภัณฑ์จากไม้ ไม้ก๊อก ฟางและวัสดุจากถ่าน	5	100.0	3	60.0			2	40.0						Manufacture of products of wood, cork, straw and plaiting materials
241	การผลิตเคมีภัณฑ์ขั้นพื้นฐาน	1	100.0			1	100.0								Manufacture of basic chemicals
242	การผลิตผลิตภัณฑ์เคมีอื่น ๆ	1	100.0	1	100.0										Manufacture of other chemical products
251	การผลิตผลิตภัณฑ์ยาง	5	100.0					5	100.0						Manufacture of rubber products
252	การผลิตผลิตภัณฑ์พลาสติก	1	100.0			1	100.0								Manufacture of plastic products
269	การผลิตผลิตภัณฑ์แร่โลหะ ซึ่งมีได้ตั้งแต่ประมาณ 1 วันขึ้นไป	24	100.0	8	33.3	7	29.2	8	33.3	1	4.2				Manufacture of non-metallic mineral products n.e.c.

ตาราง 2 จำนวนและอัตราร้อยละของสถานประกอบการอุตสาหกรรมผลิต จำนวนตามรูปแบบการจัดตั้งตามกฎหมาย และหมู่อุตสาหกรรม (ต่อ)
 Table 2 Number and Percentage of Manufacturing Establishments by Form of Legal Organization and Group of Industry (Contd.)

รหัส Code	หมู่อุตสาหกรรม	ส่วนบุคคล												Group of Industry	
		รวม		Individual Proprietor		ห้างหุ้นส่วนสามัญนิติบุคคล		บริษัทจำกัด		บริษัทมหาชน		รัฐวิสาหกิจและสหกรณ์			
		จำนวน	ร้อยละ	จำนวน	ร้อยละ	จำนวน	ร้อยละ	จำนวน	ร้อยละ	จำนวน	ร้อยละ	จำนวน	ร้อยละ		
3	4	5	6	7	8	9	10	11	12	13					
281	การผลิตเหล็กกล้าที่มีโครงสร้างเป็นโลหะ ถังน้ำ ที่ใต้น้ำ และเครื่องกลไอน้ำ	2	100.0			2	100.0								Manufacture of structural metal products, tanks, reservoirs and steam generators
289	การผลิตเหล็กกล้าโลหะประติงอื่น ๆ รวมทั้งกิจกรรมด้านบริการแก่ผู้ผลิตเหล็กกล้าโลหะประติง	2	100.0	1	50.0			1	50.0						Manufacture of other fabricated metal products; service activities to producers of fabricated metal products
292	การผลิตเครื่องจักรที่ใช้งานเฉพาะอย่าง	1	100.0			1	100.0								Manufacture of special purpose machinery
342	การผลิตตัวถัง (Coachwork) สำหรับยานยนต์ รวมทั้งการผลิตรถพ่วงและรถถังรถพ่วง	2	100.0	2	100.0										Manufacture of bodies (coachwork) for motor vehicles; manufacture of trailers and semi-trailers
351	การต่อเรือและการซ่อมเรือ	1	100.0	1	100.0										Building and repairing of ships and boats
361	การผลิตเฟอร์นิเจอร์	6	100.0	3	50.0			1	16.7	2	33.3				Manufacture of furniture

ตาราง 3 จำนวนและอัตราส่วนของของสถานประกอบการอุตสาหกรรมหลัก จำนวนตามรูปแบบการจัดตั้งทางเศรษฐกิจ และหมวดอุตสาหกรรม
 Table 3 Number and Percentage of Manufacturing Establishments by Form of Economic Organization and Division of Industry

รหัส Code	หมวดอุตสาหกรรม	รวม Total		สำนักงานหนึ่งเดียว Single Unit		สำนักงานเครือข่าย Network		สำนักงานใหญ่ Head Office		สำนักงานสาขา Branch		Division of Industry
		จำนวน Number	ร้อยละ %	จำนวน Number	ร้อยละ %	จำนวน Number	ร้อยละ %	จำนวน Number	ร้อยละ %	จำนวน Number	ร้อยละ %	
1	อุตสาหกรรม	108	100.0	84	81.6	2	1.9	3	2.9	14	13.0	Total
15	การผลิตภัตตาคารและเครื่องดื่ม	46	100.0	31	67.4	2	4.4	2	4.4	11	23.9	Manufacture of food products and beverages
17	การผลิตสิ่งทอ	4	100.0	4	100.0							Manufacture of textiles
19	การฟอกและตกแต่งหนังฟอก รวมทั้งการผลิตกระเป๋าเดินทาง กระเป๋าถือ อนามัย เครื่องเขียน ฯลฯ และรองเท้า	1	100.0	1	100.0							Tanning and dressing of leather, manufacture of luggage, handbags, saddlery, harness and footwear
20	การผลิตไม้และผลิตภัณฑ์จากไม้และไม้ก๊อก ยกเว้นเฟอร์นิเจอร์ รวมทั้งการผลิตสิ่งของที่ทำจากฟาง และวัสดุจากสถานะอื่น ๆ	6	100.0	5	83.3			1	16.7			Manufacture of wood and of products of wood and cork, except furniture; manufacture of articles of straw and plaiting materials
24	การผลิตเคมีภัณฑ์และผลิตภัณฑ์เคมี	2	100.0	2	100.0							Manufacture of chemicals and chemical products
25	การผลิตผลิตภัณฑ์ยางและพลาสติก	6	100.0	4	66.7					2	33.3	Manufacture of rubber and plastic products
26	การผลิตผลิตภัณฑ์จากแร่โลหะ	24	100.0	23	95.8					1	4.2	Manufacture of other non-metallic mineral products
28	การผลิตผลิตภัณฑ์ที่ทำจากโลหะประดิษฐ์ ยกเว้นเครื่องจักรและอุปกรณ์	4	100.0	4	100.0							Manufacture of fabricated metal products, except machinery and equipment
29	การผลิตเครื่องจักรและอุปกรณ์ ซึ่งมีได้ตั้งประเภทไว้ในที่อื่น	1	100.0	1	100.0							Manufacture of machinery and equipment n.e.c.
34	การผลิตยานยนต์ รถพ่วง และรถจักรยานยนต์	2	100.0	2	100.0							Manufacture of motor vehicles, trailers and semi-trailers
35	การผลิตเครื่องอุปโภคบริโภคอื่น ๆ	1	100.0	1	100.0							Manufacture of other transport equipment
36	การผลิตเฟอร์นิเจอร์ รวมทั้งการผลิตซึ่งมิได้ตั้งประเภทไว้ในที่อื่น	6	100.0	6	100.0							Manufacture of furniture; manufacturing n.e.c.

ตาราง 8 จำนวนและอัตราร้อยละของสถานประกอบการผลิต จำนวนตามรูปแบบการจัดตั้งทางเศรษฐกิจ และหมู่อุตสาหกรรม
 Table 8 Number and Percentage of Manufacturing Establishments by Form of Economic Organization and Group of Industry

รหัส Code	หมู่อุตสาหกรรม Group of Industry	รวม Total						สำนักงานเดี่ยว Single Unit		สำนักงานเครือข่าย Network		สำนักงานใหญ่ Head Office		สำนักงานสาขา Branch			
		จำนวน Number		ร้อยละ %		จำนวน Number		ร้อยละ %		จำนวน Number		ร้อยละ %		จำนวน Number		ร้อยละ %	
		3	4	5	6	7	8	9	10	11	12	13	14	15			
		100	100.0	84	81.6	2	1.9	3	2.9	2	2.0	11	10.6	14	13.6	Total	
151	การผลิต การแปรรูป และการเก็บถนอมเนื้อสัตว์ สัตว์น้ำ ผลไม้ ผัก น้ำมัน และไขมัน	31	100.0	20	64.5	1	3.2	2	6.5	8	25.8					Production, processing and preservation of meat, fish, fruit, vegetables, oils and fats	
152	ผลิตภัณฑ์ที่ทำจากนม	1	100.0	1	100.0											Manufacture of dairy products	
153	การผลิตผลิตภัณฑ์ที่ได้จากการไม่ใช้ยีสต์ ผลคาร์ตและผลิตภัณฑ์จากสแตร์ช และอาหารสัตว์สำเร็จรูป	1	100.0	1	100.0											Manufacture of grain mill products, starches and starch products, and prepared animal feeds	
154	การผลิตผลิตภัณฑ์อาหารอื่น ๆ	11	100.0	8	72.7	1	9.1			2	18.2					Manufacture of other food products	
155	การผลิตเครื่องดื่ม	2	100.0	1	50.0					1	50.0					Manufacture of beverages	
171	การปั่น การทอ และการแต่งสำเร็จสิ่งทอ	4	100.0	4	100.0											Spinning, weaving and finishing of textiles	
191	การฟอกและตกแต่งหนังฟอก รวมทั้งการผลิตกระเป๋าเดินทาง กระเป๋าถือ อานม้า และเครื่องเทียมตา	1	100.0	1	100.0											Tanning and dressing of leather; manufacture of luggage, handbags, saddlery and harness	
201	การหล่อไม้และการไสไม้	1	100.0	1	100.0											Sawmilling and planing of wood	
202	การผลิตผลิตภัณฑ์จากไม้ ไม้ก๊อก ฟางและวัสดุเทียม	3	100.0	4	80.0			1	20.0							Manufacture of products of wood, cork, straw and plaiting materials	
241	การผลิตเคมีภัณฑ์พื้นฐาน	1	100.0	1	100.0											Manufacture of basic chemicals	
242	การผลิตเคมีภัณฑ์พิเศษอื่น ๆ	1	100.0	1	100.0											Manufacture of other chemical products	
251	การผลิตผลิตภัณฑ์พลาสติก	5	100.0	3	60.0					2	40.0					Manufacture of rubber products	
252	การผลิตผลิตภัณฑ์พลาสติก	1	100.0	1	100.0											Manufacture of plastic products	
269	การผลิตผลิตภัณฑ์แร่โลหะ ซึ่งมีได้ตั้งแต่ประเภทไวท์น็อกซ์	24	100.0	23	95.8											Manufacture of non-metallic mineral products n.e.c.	
281	การผลิตผลิตภัณฑ์ที่มีโครงสร้างเป็นโลหะ ตั้งแต่เหล็กกล้า และเครื่องกำเนิดไอน้ำ	2	100.0	2	100.0											Manufacture of structural metal products, tanks, reservoirs and steam generators	

ตาราง 8 จำนวนและอัตราร้อยละของสถานประกอบการอุตสาหกรรมผลิต จำนวนตามรูปแบบการจัดตั้งทางเศรษฐกิจ และหมู่อุตสาหกรรม (ต่อ)
 Table 8 Number and Percentage of Manufacturing Establishments by Form of Economic Organization and Group of Industry (Contd.)

รหัส Code	หมู่อุตสาหกรรม	รวม		สำนักงานเพียงตัว		สำนักงานเครือข่าย		สำนักงานใหญ่		สำนักงานสาขา		Group of Industry
		Total		Single Unit		Network		Head Office		Branch		
		จำนวน Number	ร้อยละ %	จำนวน Number	ร้อยละ %	จำนวน Number	ร้อยละ %	จำนวน Number	ร้อยละ %	จำนวน Number	ร้อยละ %	
1	2	3	4	5	6	7	8	9	10	11	12	
289	การผลิตเหล็กกล้าและเหล็กหล่อ บริการแก่ผู้ผลิตเหล็กกล้าและเหล็กหล่อ	2	100.0	2	100.0							Manufacture of other fabricated metal products; service activities to producers of fabricated metal products
292	การผลิตเครื่องจักรที่ใช้งานเฉพาะอย่าง	1	100.0	1	100.0							Manufacture of special purpose machinery
342	การผลิตตัวถัง (Coachwork) สำหรับยานยนต์ รวมทั้งการผลิตรถพ่วงและรถแทรกเตอร์	2	100.0	2	100.0							Manufacture of bodies (coachwork) for motor vehicles; manufacture of trailers and semi-trailers
351	การต่อเรือและการซ่อมเรือ	1	100.0	1	100.0							Building and repairing of ships and boats
361	การผลิตเฟอร์นิเจอร์	6	100.0	6	100.0							Manufacture of furniture

ตาราง 4 จำนวนและอัตราส่วนของสถานประกอบการอุตสาหกรรม จำนวนตามระยะเวลาในการดำเนินการ และหมวดอุตสาหกรรม
 Table 4 Number and Percentage of Manufacturing Establishments by Period of Operation and Division of Industry

รหัส Code	หมวดอุตสาหกรรม Division of Industry	ระยะเวลาในการดำเนินการ (ปี) Period of Operation (Year)													
		< 5		5-9		10-19		20-29		≥ 30		Total			
		จำนวน Number	ร้อยละ %	จำนวน Number	ร้อยละ %	จำนวน Number	ร้อยละ %	จำนวน Number	ร้อยละ %	จำนวน Number	ร้อยละ %	จำนวน Number	ร้อยละ %		
รวม Total		108	100.0	36	34.0	26	26.2	24	23.3	12	11.7	6	6.8	14	14
15	การผลิตผลิตภัณฑ์อาหารและเครื่องดื่ม Manufacture of food products and beverages	46	100.0	12	26.1	11	23.9	12	26.1	9	19.6	2	4.4	2	4.4
17	การผลิตสิ่งทอ Manufacture of textiles	4	100.0	1	25.0	3	75.0	-	-	-	-	-	-	-	-
19	การฟอกและตกแต่งหนังสัตว์ รวมทั้งการผลิตกระเป๋าเดินทาง กระเป๋าถือ อานม้า เครื่องเขียนตา และรองเท้า Tanning and dressing of leather; manufacture of luggage, handbags, saddlery, harness and footwear	1	100.0	-	-	1	100.0	-	-	-	-	-	-	-	-
20	การผลิตไม้และผลิตภัณฑ์จากไม้และไม้เทียม ยกเว้นเฟอร์นิเจอร์ รวมทั้งการผลิตสิ่งของที่ทำจากฟาง และวัสดุอีกสามชนิด ๆ Manufacture of wood and of products of wood and cork, except furniture; manufacture of articles of straw and plaiting materials	6	100.0	-	-	3	50.0	2	33.3	-	-	1	16.7	-	-
24	การผลิตผลิตภัณฑ์พลาสติกและผลิตภัณฑ์อื่น ๆ Manufacture of chemicals and chemical products	2	100.0	1	50.0	1	50.0	-	-	-	-	-	-	-	-
25	การผลิตผลิตภัณฑ์ยางและพลาสติก Manufacture of rubber and plastic products	6	100.0	3	50.0	1	16.7	-	-	-	-	2	33.3	-	-
26	การผลิตผลิตภัณฑ์จากแร่โลหะ Manufacture of other non-metallic mineral products	24	100.0	16	66.7	4	16.7	4	16.7	-	-	-	-	-	-
28	การผลิตผลิตภัณฑ์ที่ทำจากโลหะประดิษฐ์ ยกเว้นเครื่องจักรและอุปกรณ์ Manufacture of fabricated metal products, except machinery and equipment	4	100.0	2	50.0	1	25.0	-	-	1	25.0	-	-	-	-
29	การผลิตเครื่องจักรและอุปกรณ์ ซึ่งมีใช้สำหรับประเภทโรงงานที่อื่น Manufacture of machinery and equipment n.e.c.	1	100.0	-	-	1	100.0	-	-	-	-	-	-	-	-
34	การผลิตยานยนต์ รถพ่วง และรถแทรกเตอร์ Manufacture of motor vehicles, trailers and semi-trailers	2	100.0	-	-	-	-	1	50.0	1	50.0	-	-	-	-
35	การผลิตเครื่องอุปโภคบริโภคอื่น ๆ Manufacture of other transport equipment	1	100.0	-	-	-	-	1	100.0	-	-	-	-	-	-
36	การผลิตเฟอร์นิเจอร์ รวมทั้งการผลิตสินค้าใช้สำหรับประเภทโรงงานที่อื่น Manufacture of furniture; manufacturing n.e.c.	6	100.0	-	-	-	-	4	66.7	1	16.7	1	16.7	-	-

ตาราง 4 จำนวนและอัตราร้อยละของขนาดประกอบการอุตสาหกรรมผลิต อุตสาหกรรมระยะเวลาในการดำเนินงานกิจการ และหมู่อุตสาหกรรม
 Table 4 Number and Percentage of Manufacturing Establishments by Period of Operation and Group of Industry

รหัส Code	หมู่อุตสาหกรรม Total	ระยะเวลาในการดำเนินงานกิจการ (ปี) Period of Operation (Year)														Total	Group of Industry
		< 5		5-9		10-19		20-29		≥ 30							
		จำนวน Number	ร้อยละ %	จำนวน Number	ร้อยละ %	จำนวน Number	ร้อยละ %	จำนวน Number	ร้อยละ %	จำนวน Number	ร้อยละ %	จำนวน Number	ร้อยละ %	จำนวน Number	ร้อยละ %		
1	อุตสาหกรรม Total	108	100.0	35	34.0	26	25.2	24	24.3	12	11.7	6	5.8	14	13	14	13
151	การผลิต การแปรรูป และการเก็บถนอมเนื้อสัตว์ สัตว์น้ำ ปลา นม น้ำมัน และไข่แห้ง	31	100.0	10	32.3	9	29.0	8	25.4	4	12.9	-	-	-	-	-	-
152	ผลิตภัณฑ์จากพืชที่ได้จากนม	1	100.0	-	-	-	-	1	100	-	-	-	-	-	-	-	-
153	การผลิตผลิตภัณฑ์ที่ได้จากการแปรรูปเนื้อสัตว์ที่ไม่ใช่เนื้อสัตว์ และผลิตภัณฑ์จากนม	1	100.0	-	-	-	-	-	-	-	-	-	-	-	-	-	-
154	การผลิตผลิตภัณฑ์อาหารอื่น ๆ	11	100.0	-	-	2	18.2	2	18	5	45.5	2	18.2	2	18.2	18.2	Manufacture of other food products
155	การผลิตเครื่องดื่ม	2	100.0	2	100.0	-	-	-	-	-	-	-	-	-	-	-	Manufacture of beverages
171	การปั่น การทอ และการแต่งสิ่งสิ่งทอ	4	100.0	1	25.0	3	75.0	-	-	-	-	-	-	-	-	-	Spinning, weaving and finishing of textiles
191	การพอกและตกแต่งหนังสัตว์ รวมทั้งการผลิตกระดาษเป็นลักษณะ กระดาษแข็ง อานม้า และเครื่องเขียน	1	100.0	-	-	1	100.0	-	-	-	-	-	-	-	-	-	Tanning and dressing of leather, manufacture of luggage, handbags, saddlery and harness
201	การถลุงแร่และถลุงเหล็ก	1	100.0	-	-	-	-	-	-	-	-	-	-	-	-	-	100.0
202	การผลิตผลิตภัณฑ์จากไม้ ไม้ก๊อก ฟางและวัสดุเปลือก	5	100.0	-	-	3	60.0	2	40	-	-	-	-	-	-	-	Manufacture of products of wood, cork, straw and plating materials
241	การผลิตเคมีภัณฑ์พื้นฐาน	1	100.0	-	-	1	100.0	-	-	-	-	-	-	-	-	-	Manufacture of basic chemicals
242	การผลิตผลิตภัณฑ์เคมีอื่น ๆ	1	100.0	1	100.0	-	-	-	-	-	-	-	-	-	-	-	Manufacture of other chemical products
251	การผลิตผลิตภัณฑ์ยาง	3	100.0	2	40.0	1	20.0	-	-	-	-	-	-	2	40.0	40.0	Manufacture of rubber products
252	การผลิตผลิตภัณฑ์พลาสติก	1	100.0	1	100.0	-	-	-	-	-	-	-	-	-	-	-	Manufacture of plastic products
269	การผลิตผลิตภัณฑ์แร่โลหะ ซึ่งมีลักษณะเป็นโลหะ	24	100.0	16	66.7	4	16.7	4	16.7	-	-	-	-	-	-	-	Manufacture of non-metallic mineral products n.e.s
281	การผลิตผลิตภัณฑ์ที่มีโครงสร้างเป็นโลหะ ผนังเหล็ก และเครื่องปั้นดินเผา	2	100.0	2	100.0	-	-	-	-	-	-	-	-	-	-	-	Manufacture of structural metal products, tanks, reservoirs and steam generators
289	การผลิตผลิตภัณฑ์โลหะประดิษฐ์อื่น ๆ รวมทั้งกิจกรรมด้าน บริการแก่ผู้ใช้ผลิตภัณฑ์โลหะประดิษฐ์	2	100.0	-	-	1	50.0	-	-	1	50.0	-	-	-	-	-	Manufacture of other fabricated metal products; service activities to producers of fabricated metal products

ตาราง 4 จำนวนและอัตราร้อยละของสถานประกอบการอุตสาหกรรมผลิต อัญมณีตามระยะเวลาในการดำเนินงาน และหมู่อุตสาหกรรม (ต่อ)
 Table 4 Number and Percentage of Manufacturing Establishments by Period of Operation and Group of Industry (Contd.)

รหัส Code	หมู่อุตสาหกรรม	ระยะดำเนินการดำเนินงาน (ปี) Period of Operation (Year)												Group of Industry		
		< 5		5-9		10-14		20-29		≥ 30		รวม				
		จำนวน Number	ร้อยละ %	จำนวน Number	ร้อยละ %	จำนวน Number	ร้อยละ %	จำนวน Number	ร้อยละ %	จำนวน Number	ร้อยละ %					
1	2	3	4	5	6	7	8	9	10	11	12	13	14	15		
282	การผลิตเครื่องจักรที่ใช้แรงพิเศษอย่าง	1	100.0	-	-	1	100.0	-	-	-	-	-	-	-	Manufacture of special purpose machinery	
342	การผลิตค้ำบัง (Coachwork) สำหรับยานยนต์ รวมทั้งการผลิตรถพ่วง และรถถังรถพ่วง	2	100.0	-	-	-	-	1	50.0	1	50.0	1	50.0	-	Manufacture of bodies (coachwork) for motor vehicles, manufacture of trailers and semi-trailers	
351	การต่อเรือและการซ่อมเรือ	1	100.0	-	-	-	-	1	100.0	-	-	-	-	-	Building and repairing of ships and boats	
361	การผลิตเฟอร์นิเจอร์	6	100.0	-	-	-	-	4	66.7	1	16.7	1	16.7	1	16.7	Manufacture of furniture

ตาราง 5 จำนวนและร้อยละของสถานประกอบการอุตสาหกรรมที่ขึ้นทะเบียน และหมวดอุตสาหกรรม
 Table 5 Number and Percentage of Manufacturing Establishments by Registered Capital and Division of Industry

รหัส Code	หมวดอุตสาหกรรม Total	มูลค่าทุนจดทะเบียน (ล้านบาท) Registered Capital (Million Baht)										Division of Industry	
		< 1					1-9						≥ 10
		จำนวน Number	ร้อยละ %	จำนวน Number	ร้อยละ %	จำนวน Number	ร้อยละ %	จำนวน Number	ร้อยละ %	จำนวน Number	ร้อยละ %		
1	2	3	4	5	6	7	8	9	10	11			
	ยอดรวม	108	100.0	40	38.8	40	38.8	28	22.3				Total
15	การผลิตผลิตภัณฑ์อาหารและเครื่องดื่ม	46	100.0	12	26.1	23	50.0	11	23.9				Manufacture of food products and beverages
17	การผลิตสิ่งทอ	4	100.0	3	75.0	1	25.0						Manufacture of textiles
19	การฟอกและตกแต่งหนังฟอก รวมทั้งการผลิตกระเป๋าเดินทาง กระเป๋าถือ อานม้า เครื่องเชื่อมถาก และรองเท้า	1	100.0					1	100.0				Tanning and dressing of leather, manufacture of luggage, handbags, saddlery, harness and footwear
20	การผลิตไม้และผลิตภัณฑ์จากไม้และไม้ก๊อก ยกเว้นเฟอร์นิเจอร์ รวมทั้งการผลิตสิ่งของที่ทากาฟาง และวัสดุอื่น ๆ	6	100.0	4	66.7	2	33.3						Manufacture of wood and of products of wood and cork, except furniture; manufacture of articles of straw and plaiting materials
24	การผลิตเคมีภัณฑ์และผลิตภัณฑ์เคมี	2	100.0	1	50.0	1	50.0						Manufacture of chemicals and chemical products
25	การผลิตผลิตภัณฑ์ยางและพลาสติก	6	100.0	1	16.7	1	16.7	4	66.7				Manufacture of rubber and plastic products
26	การผลิตผลิตภัณฑ์อโลหะ	24	100.0	9	37.5	8	33.3	7	29.2				Manufacture of other non-metallic mineral products
28	การผลิตผลิตภัณฑ์ที่ทำจากโลหะประติงษ์ ยกเว้นเครื่องจักรและอุปกรณ์	4	100.0	2	50.0	2	50.0						Manufacture of fabricated metal products, except machinery and equipment
29	การผลิตเครื่องจักรและอุปกรณ์ ซึ่งมีได้แก่ประเภทไว้นที่อื่น	1	100.0	1	100.0								Manufacture of machinery and equipment n.e.c.
34	การผลิตยานยนต์ รถพ่วง และรถที่รูดพ่วง	2	100.0	2	100.0								Manufacture of motor vehicles, trailers and semi-trailers
35	การผลิตเครื่องอุปโภคบริโภคอื่น ๆ	1	100.0	1	100.0								Manufacture of other transport equipment
36	การผลิตเฟอร์นิเจอร์ รวมทั้งการผลิตซึ่งมิได้แก่ประเภทไว้นที่อื่น	6	100.0	4	66.7	2	33.3						Manufacture of furniture, manufacturing n.e.c.

ตาราง 5 จำนวนและอัตราร้อยละของสถานประกอบการอุตสาหกรรมผลิต จำนวนการจดทะเบียน และมูลค่าอุตสาหกรรม
 Table 5 Number and Percentage of Manufacturing Establishments by Registered Capital and Group of Industry

รหัส Code	หมู่อุตสาหกรรม	มูลค่าทุนจดทะเบียน (ล้านบาท) Registered Capital (Million Baht)										Group of Industry
		รวม Total		< 1		1-9		≥ 10				
		จำนวน Number	ร้อยละ %	จำนวน Number	ร้อยละ %	จำนวน Number	ร้อยละ %	จำนวน Number	ร้อยละ %	จำนวน Number	ร้อยละ %	
1	อุตสาหกรรม	108	100.0	40	36.8	40	36.8	28	25.8	38	34.8	Total
151	การผลิต การแปรรูป และการเก็บถนอมเนื้อสัตว์ สัตว์น้ำ ปลาไม่ คัก น้ามัน และไขมัน	31	100.0	8	25.8	13	41.9	10	32.3	-	-	Production, processing and preservation of meat, fish, fruit, vegetables, oils and fats
152	ผลิตภัณฑ์ภัณฑ์ที่ได้จากนม	1	100.0	1	100.0	-	-	-	-	-	-	Manufacture of dairy products
153	การผลิตผลิตภัณฑ์ที่ได้จากการไม่ใช้ยีสต์ สตรีงและ ผลิตภัณฑ์จากสตาร์ และอาหารสัตว์สัตว์รูป	1	100.0	1	100.0	-	-	-	-	-	-	Manufacture of grain mill products, starches and starch products, and prepared animal feeds
154	การผลิตผลิตภัณฑ์อาหารอื่น ๆ	1	100.0	1	9.1	9	81.8	1	9.1	-	-	Manufacture of other food products
155	การผลิตเครื่องดื่ม	2	100.0	1	50.0	1	50.0	-	-	-	-	Manufacture of beverages
171	การปั่น การทอ และการแต่งสำเร็จสิ่งทอ	4	100.0	3	75.0	1	25.0	-	-	-	-	Spinning, weaving and finishing of textiles
191	การฟอกและตกแต่งหนังฟอก รวมทั้งการผลิตกระเป๋าเดินทาง กระเป๋าถือ อานม้า และเครื่องเทียมถาก	1	100.0	-	-	-	-	1	100.0	-	-	Tanning and dressing of leather, manufacture of luggage, handbags, saddlery and harness
201	การเลื่อยไม้และการไสไม้	1	100.0	1	100.0	-	-	-	-	-	-	Sawmilling and planing of wood
202	การผลิตผลิตภัณฑ์จากไม้ ไม้ก๊อก ฟางและวัสดุเทียม	5	100.0	3	60.0	2	40.0	-	-	-	-	Manufacture of products of wood, cork, straw and plating materials
241	การผลิตเคมีภัณฑ์พื้นฐาน	1	100.0	-	-	1	100.0	-	-	-	-	Manufacture of basic chemicals
242	การผลิตผลิตภัณฑ์เคมีอื่น ๆ	1	100.0	1	100.0	-	-	-	-	-	-	Manufacture of other chemical products
251	การผลิตผลิตภัณฑ์ยาง	5	100.0	1	20.0	-	-	4	80.0	-	-	Manufacture of rubber products
252	การผลิตผลิตภัณฑ์พลาสติก	1	100.0	-	-	1	100.0	-	-	-	-	Manufacture of plastic products
269	การผลิตผลิตภัณฑ์แร่โลหะ ซึ่งมีได้ตั้งแต่ประเภทไวโรนขึ้นไป	24	100.0	9	37.5	8	33.3	7	29.2	-	-	Manufacture of non-metallic mineral products n.e.c.
281	การผลิตผลิตภัณฑ์ที่มีโครงสร้างเป็นโลหะ อังนำ ที่เก็บน้ำ และเครื่องกำเนิดไอน้ำ	2	100.0	1	50.0	1	50.0	-	-	-	-	Manufacture of structural metal products, tanks, reservoirs and steam generators

ตาราง 5 จำนวนและร้อยละของหน่วยประกอบอุตสาหกรรมการผลิต จำนวนตามมูลค่าของทะเบียน และมูลค่าสหกรณ์ (ต่อ)
 Table 5 Number and Percentage of Manufacturing Establishments by Registered Capital and Group of Industry (Contd.)

รหัส Code	หมู่อุตสาหกรรม	มูลค่าทุนจดทะเบียน (ล้านบาท) Registered Capital (Million Baht)										Group of Industry
		รวม Total		< 1		1-9		≥ 10				
		จำนวน Number	ร้อยละ %	จำนวน Number	ร้อยละ %	จำนวน Number	ร้อยละ %	จำนวน Number	ร้อยละ %	จำนวน Number	ร้อยละ %	
289	การผลิตผลิตภัณฑ์โลหะประเภทอื่น ๆ รวมทั้งกิจกรรมด้าน บริการแก่ผู้ผลิตผลิตภัณฑ์โลหะประเภทอื่น ๆ	2	100.0	1	50.0	1	50.0	1	50.0	-	-	Manufacture of other fabricated metal products; service activities to producers of fabricated metal products
292	การผลิตเครื่องจักรที่ใช้เฉพาะอย่าง	1	100.0	1	100.0	-	-	-	-	-	-	Manufacture of special purpose machinery
342	การผลิตตัวถัง (Coachwork) สำหรับยานยนต์ รวมทั้งการติดรถยนต์ และรถจักรยานยนต์	2	100.0	2	100.0	-	-	-	-	-	-	Manufacture of bodies (coachwork) for motor vehicles; manufacture of trailers and semi-trailers
351	การต่อเรือและการซ่อมเรือ	1	100.0	1	100.0	-	-	-	-	-	-	Building and repairing of ships and boats
361	การผลิตเฟอร์นิเจอร์	6	100.0	4	66.7	2	33.3	-	-	-	-	Manufacture of furniture

ตาราง 6 จำนวนและร้อยละของสถานประกอบการอุตสาหกรรมผลิต จำนวนตามการลงทุนจากต่างประเทศ ประเทศที่มีหุ้นมากที่สุด และหมวดอุตสาหกรรม
 Table 6 Number and Percentage of Manufacturing Establishments by Foreign Investment, Country with the Highest Percentage of Share Holding and Division of Industry

รหัส Code	หมวดอุตสาหกรรม Industry	การลงทุนจากต่างประเทศ Foreign Investment				ประเทศที่มีหุ้นมากที่สุด Country with the Highest Percentage of Share Holding				Division of Industry		
		ไม่มี No		มี Yes		ญี่ปุ่น Japan		อเมริกาและประเทศอื่นๆ USA and Other Countries				
จำนวน Number	ร้อยละ %	จำนวน Number	ร้อยละ %	จำนวน Number	ร้อยละ %	จำนวน Number	ร้อยละ %	จำนวน Number	ร้อยละ %			
1	อุตสาหกรรม Total	108	100.0	98	95.2	6	4.9	2	40.0	80.0	Total	
15	การผลิตภัตตาคารอาหารและเครื่องดื่ม Food and beverage production	46	100.0	43	93.5	3	6.5	2	66.7	1	33.3	Manufacture of food products and beverages
17	การผลิตสิ่งทอ Textile production	4	100.0	4	100.0	-	-	-	-	-	-	Manufacture of textiles
19	การผลิตและตกแต่งหนังฟอก รวมทั้งการผลิตกระเป๋าเดินทาง กระเป๋าถือ อานม้า เครื่องเขียน และรองเท้า Leather goods and leather products, including production of trunks, suitcases, saddlery, harness and footwear	1	100.0	1	100.0	-	-	-	-	-	-	Tanning and dressing of leather, manufacture of luggage, handbags, saddlery, harness and footwear
20	การผลิตไม้และผลิตภัณฑ์ที่ทำจากไม้และไม้กอก ยกเว้นเฟอร์นิเจอร์ รวมทั้งการผลิตของที่กำกต่าง และวัสดุกลานอื่น ๆ Wood and wood products, except furniture, and other non-metallic mineral products	6	100.0	6	100.0	-	-	-	-	-	-	Manufacture of wood and of products of wood and cork, except furniture; manufacture of articles of straw and plaiting materials
24	การผลิตเคมีภัณฑ์และผลิตภัณฑ์เคมี Chemical and allied products	2	100.0	2	100.0	-	-	-	-	-	-	Manufacture of chemicals and chemical products
25	การผลิตผลิตภัณฑ์ยางและพลาสติก Rubber and plastic products	6	100.0	4	66.7	2	33.3	-	-	2	100.0	Manufacture of rubber and plastic products
26	การผลิตผลิตภัณฑ์จากแร่โลหะ Metal products	24	100.0	24	100.0	-	-	-	-	-	-	Manufacture of other non-metallic mineral products
28	การผลิตผลิตภัณฑ์ที่ทำจากโลหะประดิษฐ์ ยกเว้นเครื่องมือและอุปกรณ์ Manufacture of fabricated metal products, except machinery and equipment	4	100.0	4	100.0	-	-	-	-	-	-	Manufacture of fabricated metal products, except machinery and equipment
29	การผลิตเครื่องจักรและอุปกรณ์ ซึ่งมีได้แก่ประเภทที่ 1 ถึง 31 Manufacture of machinery and equipment n.e.c.	1	100.0	1	100.0	-	-	-	-	-	-	Manufacture of machinery and equipment n.e.c.
34	การผลิตยานยนต์ รถพ่วง และรถจักรยานยนต์ Manufacture of motor vehicles, trailers and semi-trailers	2	100.0	2	100.0	-	-	-	-	-	-	Manufacture of motor vehicles, trailers and semi-trailers
35	การผลิตเครื่องอุปกรณ์การขนส่งอื่น ๆ Manufacture of other transport equipment	1	100.0	1	100.0	-	-	-	-	-	-	Manufacture of other transport equipment
36	การผลิตเฟอร์นิเจอร์ รวมทั้งการผลิตซึ่งมีได้แก่ประเภทที่ 1 ถึง 31 Manufacture of furniture, manufacturing n.e.c.	6	100.0	6	100.0	-	-	-	-	-	-	Manufacture of furniture, manufacturing n.e.c.

ตาราง 6 จำนวนและอัตราส่วนของสถานประกอบการอุตสาหกรรมผลิต จำนวนตามการลงทุนจากต่างประเทศ ประเทศที่มีส่วนมากที่สุด และหมู่อุตสาหกรรม
 Table 6 Number and Percentage of Manufacturing Establishments by Foreign Investment, Country with the Highest Percentage of Share Holding and Group of Industry

รหัส Code	การลงทุนจากต่างประเทศ Foreign Investment ประเทศที่มีส่วนมากที่สุด Country with the Highest Percentage of Share Holding										หมู่อุตสาหกรรม Group of Industry
	รวม Total		ไม่มี No		มี Yes		ญี่ปุ่น Japan		USA and Other Countries		
	จำนวน Number	ร้อยละ %	จำนวน Number	ร้อยละ %	จำนวน Number	ร้อยละ %	จำนวน Number	ร้อยละ %	จำนวน Number	ร้อยละ %	
1	108	100.0	98	96.2	5	4.9	2	40.0	3	60.0	Total
151	31	100.0	28	90.3	3	9.7	2	66.7	1	33.3	Production, processing and preservation of meat, fish, fruit, vegetables, oils and fats
152	1	100.0	1	100.0							Manufacture of dairy products
153	1	100.0	1	100.0							Manufacture of grain mill products, starches and starch products, and prepared animal feeds
154	11	100.0	11	100.0							Manufacture of other food products
155	2	100.0	2	100.0							Manufacture of beverages
171	4	100.0	4	100.0							Spinning, weaving and finishing of textiles
191	1	100.0	1	100.0							Tanning and dressing of leather; manufacture of luggage, handbags, saddlery and harness
201	1	100.0	1	100.0							Sawmilling and planing of wood
202	5	100.0	5	100.0							Manufacture of products of wood, cork, straw and plaiting materials
241	1	100.0	1	100.0							Manufacture of basic chemicals
242	1	100.0	1	100.0							Manufacture of other chemical products
251	5	100.0	3	60.0	2	40.0			2	100.0	Manufacture of rubber products
252	1	100.0	1	100.0							Manufacture of plastic products
269	24	100.0	24	100.0							Manufacture of non-metallic mineral products n.e.c.
281	2	100.0	2	100.0							Manufacture of structural metal products, tanks, reservoirs and steam generators
289	2	100.0	2	100.0							Manufacture of other fabricated metal products; service activities to producers of fabricated metal products

อุตสาหกรรม
 ผลิต การแปรรูป และการถนอมเนื้อสัตว์ สัตว์น้ำ
 ผง ไข่ ผัก น้ำมัน และไขมัน
 ผลิตภัณฑ์ที่ทำจากนม
 การผลิตผลิตภัณฑ์ที่ส่งจากการไม่สีย้อมสี สดาร์และผลิตภัณฑ์จากคาร์บอน และอาหารสัตว์น้ำสำเร็จรูป
 การผลิตผลิตภัณฑ์อาหารอื่น ๆ
 การผลิตเครื่องดื่ม
 การปั่น การทอ และการแต่งสำเร็จสิ่งทอ
 การฟอกและตกแต่งหนังฟอก รวมทั้งการผลิตกระเป๋าสตางค์ทางกระเป๋าสตางค์ อานม้า และเครื่องเย็บผ้า
 การเลื่อยไม้และการใช้ไม้
 การผลิตผลิตภัณฑ์จากไม้ ไม้ก๊อก ฟางและวัสดุเทียม

หมู่อุตสาหกรรม
 การผลิตเคมีภัณฑ์พื้นฐาน
 การผลิตผลิตภัณฑ์เคมีอื่น ๆ
 การผลิตผลิตภัณฑ์ยาง
 การผลิตผลิตภัณฑ์พลาสติก
 การผลิตผลิตภัณฑ์แร่โลหะ ซึ่งมีได้แก่ประเภทไวท์ซีเมนต์
 การผลิตผลิตภัณฑ์ที่มีโครงสร้างเป็นโลหะ ตั้งแต่เหล็กกล้า และเครื่องกำเนิดไฟฟ้า
 การผลิตผลิตภัณฑ์โลหะประติรูปอื่น ๆ รวมทั้งกิจกรรมด้านบริการแก่ผู้ผลิตผลิตภัณฑ์โลหะประติรูป

ตาราง 6 จำนวนและร้อยละขององค์ประกอบอุตสาหกรรมการผลิต จำนวนตามการลงทุนต่างประเทศ ประเทศที่มีหุ้นมากที่สุด และหมู่อุตสาหกรรม (ต่อ)
 Table 6 Number and Percentage of Manufacturing Establishments by Foreign Investment, Country with the Highest Percentage of Share Holding and Group of Industry (Contd.)

รหัส Code	หมู่อุตสาหกรรม Industry	การลงทุนต่างประเทศ Foreign Investment												ประเทศที่มีหุ้นมากที่สุด Country with the Highest Percentage of Share Holding		หมู่อุตสาหกรรม Group of Industry
		ไม่มี No		ใช่ Yes		ญี่ปุ่น Japan		USA and Other Countries		อเมริกาและประเทศอื่น ๆ		จำนวน Number	ร้อยละ %			
		จำนวน Number	ร้อยละ %	จำนวน Number	ร้อยละ %	จำนวน Number	ร้อยละ %	จำนวน Number	ร้อยละ %	จำนวน Number	ร้อยละ %					
1	รวม Total	3	4	5	6	7	8	9	10	11	12	13				
292	การผลิตเครื่องจักรที่ใช้งานเฉพาะอย่าง	1	100.0	1	100.0									- Manufacture of special purpose machinery		
342	การผลิตตัวถัง (Coachwork) สำหรับยานยนต์ รวมทั้งการผลิตรถพ่วงและรถกึ่งรถพ่วง	2	100.0	2	100.0									Manufacture of bodies (coachwork) for motor vehicles; manufacture of trailers and semi-trailers		
351	การต่อเรือและการซ่อมเรือ	1	100.0	1	100.0									Building and repairing of ships and boats		
361	การผลิตเฟอร์นิเจอร์	6	100.0	6	100.0									Manufacture of furniture		

ตาราง 7 จำนวนและอัตราร้อยละของสถานประกอบการอุตสาหกรรมที่ได้รับสิทธิส่งเสริมการลงทุนจากสำนักงานคณะกรรมการส่งเสริมการลงทุน และทางอุตสาหกรรม
 Table 7 Number and Percentage of Manufacturing Establishments by the Promotional Privileges from the Office of Investment and Division of Industry

รหัส Code	หมวดอุตสาหกรรม Total	ได้รับ No Privileges		ได้รับ Having Privileges		Division of Industry	
		จำนวน Number	ร้อยละ %	จำนวน Number	ร้อยละ %		
1	2	3	4	5	6	7	
	ยอดรวม	108	100.0	90	87.4	13	
						12.6	
15	การผลิตภัณฑอาหารและเครื่องดื่ม	46	100.0	37	80.4	9	Manufacture of food products and beverages
17	การผลิตสิ่งทอ	4	100.0	3	75.0	1	Manufacture of textiles
19	การฟอกและตกแต่งหนังฟอก รวมทั้งการผลิตกระเป๋าเดินทาง กระเป๋าถือ อานม้า เครื่องหนังรถจักรยาน และรองเท้า	3	100.0	1	100.0	-	Tanning and dressing of leather; manufacture of luggage, handbags, saddlery, harness and footwear
20	การผลิตไม้และผลิตภัณฑ์จากไม้และไม้กึ่งกึ่ง อทวันเฟอร์นิเจอร์ รวมทั้งการผลิตสิ่งของที่ทำจากพลาสติก และวัสดุอุตสาหกรรมอื่น ๆ	6	100.0	6	100.0	-	Manufacture of wood and of products of wood and cork, except furniture; manufacture of articles of straw and plaiting materials
24	การผลิตเคมีภัณฑ์และผลิตภัณฑ์เคมี	2	100.0	2	100.0	-	Manufacture of chemicals and chemical products
25	การผลิตผลิตภัณฑ์ยางและพลาสติก	6	100.0	4	66.7	2	Manufacture of rubber and plastic products
26	การผลิตผลิตภัณฑ์จากแร่โลหะ	24	100.0	24	100.0	-	Manufacture of other non-metallic mineral products
28	การผลิตผลิตภัณฑ์ที่ทำจากโลหะประดิษฐ์ ยกเว้นเครื่องจักรและอุปกรณ์	4	100.0	4	100.0	-	Manufacture of fabricated metal products, except machinery and equipment
29	การผลิตเครื่องจักรและอุปกรณ์ ซึ่งมิใช่สำหรับเกษตรกรรม	1	100.0	1	100.0	-	Manufacture of machinery and equipment n.e.c.
34	การผลิตยานยนต์ รถพ่วง และรถแทรกเตอร์	2	100.0	2	100.0	-	Manufacture of motor vehicles, trailers and semi-trailers
35	การผลิตเครื่องอุปโภคบริโภคอื่น ๆ	1	100.0	1	100.0	-	Manufacture of other transport equipment
36	การผลิตเฟอร์นิเจอร์ รวมทั้งการผลิตสิ่งมีค่าประดับประดาไวน์ที่อื่น	6	100.0	5	83.3	1	Manufacture of furniture; manufacturing n.e.c.

ตาราง 7 จำนวนและอัตราร้อยละของสถานประกอบการอุตสาหกรรมการผลิต จำนวนคนตามการได้รับสิทธิส่งเสริมการลงทุน และการส่งเสริมการส่งออก และหมู่อุตสาหกรรม
 Table 7 Number and Percentage of Manufacturing Establishments by the Promotional Privileges from the Office of the Board of Investment and Group of Industry

รหัส Code	หมู่อุตสาหกรรม	รวม Total				ไม่ได้รับ No Privileges				ได้รับ Having Privileges				Group of Industry
		จำนวน Number		ร้อยละ %		จำนวน Number		ร้อยละ %		จำนวน Number		ร้อยละ %		
		3	4	5	6	7	8	9	10	11	12			
	ยอดรวม	108	100.0	90	87.4	18	12.6						Total	
151	การผลิต การแปรรูป และการเก็บถนอมเนื้อสัตว์ สัตว์น้ำ ปลา นม น้ำมัน และไขมัน	31	100.0	22	71.0	9	29.0						Production, processing and preservation of meat, fish, fruit, vegetables, oils and fats	
152	ผลิตภัณฑ์พลาสติกที่ใช้งานได้	1	100.0	1	100.0	-	-						Manufacture of dary products	
153	การผลิตผลิตภัณฑ์ที่ได้จากการไม่-สังเคราะห์ สารธรรมชาติและ ผลิตภัณฑ์จากสัตว์และอาหารสัตว์สำเร็จรูป	1	100.0	1	100.0	-	-						Manufacture of grain mill products, starches and starch products, and prepared animal feeds	
154	การผลิตผลิตภัณฑ์อาหารอื่น ๆ	11	100.0	11	100.0	-	-						Manufacture of other food products	
155	การผลิตเครื่องดื่ม	2	100.0	2	100.0	-	-						Manufacture of beverages	
171	การปั่น การทอ และการแต่งเส้นสิ่งทอ	4	100.0	3	75.0	1	25.0						Spinning, weaving and finishing of textiles	
191	การฟอกและส้อมเส้นที่ฟอก รวมทั้งการผลิตกระดาษเป็นเส้นทาง กระดาษเย็บ อานม้า และเครื่องเย็บกระดาษ	1	100.0	1	100.0	-	-						Tanning and dressing of leather, manufacture of luggage, handbags, saddlery and harness	
201	การเย็บไม้และการใช้ไม้	1	100.0	1	100.0	-	-						Sawmilling and planing of wood	
202	การผลิตผลิตภัณฑ์จากไม้ ไม้ก๊อก ฟางและวัสดุอุตสาหกรรม	5	100.0	5	100.0	-	-						Manufacture of products of wood, cork, straw and plasing materials	
241	การผลิตเคมีภัณฑ์ขั้นพื้นฐาน	1	100.0	1	100.0	-	-						Manufacture of basic chemicals	
242	การผลิตผลิตภัณฑ์เคมีอื่น ๆ	1	100.0	1	100.0	-	-						Manufacture of other chemical products	
251	การผลิตผลิตภัณฑ์ต่าง	5	100.0	3	60.0	2	40.0						Manufacture of rubber products	
252	การผลิตผลิตภัณฑ์พลาสติก	1	100.0	1	100.0	-	-						Manufacture of plastic products	
269	การผลิตผลิตภัณฑ์แร่โลหะ ซึ่งมิได้จัดประเภทไว้ข้างต้น	24	100.0	24	100.0	-	-						Manufacture of non-metallic mineral products n.s.c.	

ตาราง 7 จำนวนและร้อยละของสถานประกอบการอุตสาหกรรมที่ได้รับสิทธิการลดหย่อนภาษีเงินได้บุคคลธรรมดา และหุ้นอุตสาหกรรม (ต่อ)
 Table 7 Number and Percentage of Manufacturing Establishments by the Promotional Privileges from the Office of Investment and Group of Industry (Contd.)

รหัส Code	หมู่อุตสาหกรรม	รวม Total		ไม่ได้รับ No Privileges		ได้รับ Having Privileges		Group of Industry
		จำนวน Number	ร้อยละ %	จำนวน Number	ร้อยละ %	จำนวน Number	ร้อยละ %	
		3	4	5	6	7	8	
281	การผลิตเหล็กที่มีโครงสร้างเป็นโลหะ ดึงนำ ที่เก็บน้ำ และเครื่องกั้นน้ำ	2	100.0	2	100.0	-	-	Manufacture of structural metal products, tanks, reservoirs and steam generators
289	การผลิตผลิตภัณฑ์โลหะประเภทอื่น ๆ รวมทั้งกิจกรรมด้านบริการแก่ผู้ผลิตผลิตภัณฑ์โลหะประติษฐ์	2	100.0	2	100.0	-	-	Manufacture of other fabricated metal products; service activities to producers of fabricated metal products
292	การผลิตเครื่องจักรที่ใช้แรงเฉพาะอย่าง	1	100.0	1	100.0	-	-	Manufacture of special purpose machinery
342	การผลิตตัวถัง (Coachwork) สำหรับยานยนต์ รวมทั้งการผลิตรถพ่วงและรถกึ่งรถพ่วง	2	100.0	2	100.0	-	-	Manufacture of bodies (coachwork) for motor vehicles; manufacture of trailers and semi-trailers
351	การต่อเรือและการซ่อมเรือ	1	100.0	1	100.0	-	-	Building and repairing of ships and boats
361	การผลิตเฟอร์นิเจอร์	6	100.0	5	83.3	1	16.7	Manufacture of furniture

ตาราง 8 จำนวนและอัตราร้อยละของสถานประกอบการอุตสาหกรรมผลิต อุตสาหกรรมระยะเวลาที่ทำการผลิตในรอบปี 2539 จำนวนชั่วโมงที่ทำการผลิตต่อวัน และหมวดอุตสาหกรรม
 Table 8 Number and Percentage of Manufacturing Establishments by Period of Operation in 1996, Number of Operating Hours Per Day and Division of Industry

รหัส Code	ชนิดอุตสาหกรรม Industry	ช่วงเวลาทำการผลิตในปี 2539 (เดือน) / Period of Operation in 1996 (Month)																รวม Total	Division of Industry
		≤ 6		7-9		10-12		< 8		8-10		> 10		จำนวน Number	ร้อยละ %				
		จำนวน Number	ร้อยละ %	จำนวน Number	ร้อยละ %	จำนวน Number	ร้อยละ %	จำนวน Number	ร้อยละ %	จำนวน Number	ร้อยละ %	จำนวน Number	ร้อยละ %						
1	2	3	4	5	6	7	8	9	10	11	12	13	14	15	16	17	Total		
	อุตสาหกรรม	108	100.0	6	5.6	9	8.7	35	35.4	6	5.8	73	70.9	34	33.3				
15	การผลิตเครื่องจักรและเครื่องมือ	46	100.0	4	8.7	6	13.0	36	78.3	1	2.2	22	47.8	23	50.0		Manufacture of food products and beverages		
17	การผลิตสิ่งทอ	4	100.0			1	25.0	3	75.0			4	100.0				Manufacture of textiles		
19	การซ่อมและตกแต่งหนังสัตว์ รวมทั้งการผลิตกระเป๋าเดินทาง กระเป๋าถือ อานม้า เครื่องเขียนปาก และรองเท้า	1	100.0					1	100.0			1	100.0				Tanning and dressing of leather; manufacture of luggage, handbags, saddlery, harness and footwear		
20	การผลิตไม้และผลิตภัณฑ์จากไม้และไม้ดอก ยกเว้นเฟอร์นิเจอร์ รวมทั้งการผลิตสิ่งของที่ทำจากฟาง และวัสดุเทียมอื่น ๆ	6	100.0					6	100.0	1	16.7	5	83.3				Manufacture of wood and of products of wood and cork, except furniture; manufacture of articles of straw and plaiting materials		
24	การผลิตเคมีภัณฑ์และผลิตภัณฑ์เคมี	2	100.0			1	50.0	1	50.0			2	100.0				Manufacture of chemicals and chemical products		
25	การผลิตเครื่องใช้ยางและพลาสติก	6	100.0					6	100.0			6	100.0				Manufacture of rubber and plastic products		
26	การผลิตผลิตภัณฑ์จากแร่โลหะ	24	100.0	2	8.3	1	4.2	21	87.5	2	8.3	21	87.5	1	4.2		Manufacture of other non-ferrous metal products		
28	การผลิตผลิตภัณฑ์ที่ทำจากโลหะประดิษฐ์ ยกเว้นเครื่องจักรและอุปกรณ์	4	100.0					4	100.0			4	100.0				Manufacture of fabricated metal products, except machinery and equipment		
29	การผลิตเครื่องจักรและอุปกรณ์ ซึ่งมิได้จัดประเภทไว้ในที่อื่น	1	100.0					1	100.0			1	100.0				Manufacture of machinery and equipment n.e.c.		
34	การผลิตยานยนต์ รถพ่วง และรถจักรยานยนต์	2	100.0					2	100.0			2	100.0				Manufacture of motor vehicles, trailers and semi-trailers		
35	การผลิตเรือ อุปกรณ์การขนส่งอื่น ๆ	1	100.0					1	100.0			1	100.0				Manufacture of other transport equipment		
36	การผลิตเฟอร์นิเจอร์ รวมทั้งการผลิตสิ่งมีไม้ขีดประเภทไว้ในที่อื่น	6	100.0					6	100.0	2	33.3	4	66.7				Manufacture of furniture; manufacturing n.e.c.		

ตาราง 8 จำนวนและอัตราร้อยละของสถานประกอบการอุตสาหกรรม จำนวนชั่วโมงที่ทำการผลิตต่อวัน และรายอุตสาหกรรม

Table 8 Number and Percentage of Manufacturing Establishments by Period of Operation in 1986, Number of Operating Hours Per Day and Group of Industry

รหัส Code	หมู่อุตสาหกรรม Group of Industry	จำนวนชั่วโมงที่ทำการผลิตต่อวัน (เดือน)												รวม Total	Group of Industry	
		≤ 6		7-9		10-12		< 8		8-10		> 10				
		จำนวน Number	ร้อยละ %	จำนวน Number	ร้อยละ %	จำนวน Number	ร้อยละ %	จำนวน Number	ร้อยละ %	จำนวน Number	ร้อยละ %	จำนวน Number	ร้อยละ %			
1	อุตสาหกรรม Total	108	100.0	6	5.6	9	8.7	85	85.4	8	5.5	78	70.9	24	22.3	Total
131	การผลิต การแปรรูป และการเก็บถนอมเนื้อสัตว์ สัตว์น้ำ ปลา ไข่ ผัก น้ำมัน และไขมัน	31	100.0	3	9.7	5	19.4	22	71.0	1	3.2	14	45.2	16	51.3	Production, processing and preservation of meat, fish, fruit, vegetables, oils and fats
132	ผลิตภัณฑ์ที่ทำจากนม	1	100.0	-	-	-	-	1	100.0	-	-	-	-	-	-	Manufacture of dairy products
133	การผลิตผลิตภัณฑ์ที่ทำจากยางไม้-สังเคราะห์ สารเคลือบ ผลิตภัณฑ์จากกระดาษ และอาหารสัตว์สำเร็จรูป	11	100.0	-	-	11	100.0	-	-	-	-	4	36.4	7	63.6	Manufacture of grain mill products, starches and starch products, and prepared animal feeds
134	การผลิตผลิตภัณฑ์กระดาษอื่น ๆ	2	100.0	1	50.0	-	-	1	50.0	-	-	2	100.0	-	-	Manufacture of other food products
135	การผลิตเครื่องดื่ม	4	100.0	-	-	3	75.0	-	-	-	-	4	100.0	-	-	Manufacture of beverages
171	การปั่น การทอ และการแต่งสำเร็จสิ่งทอ	1	100.0	-	-	1	100.0	-	-	-	-	1	100.0	-	-	Spinning, weaving and finishing of textiles
191	การฟอกและทอสิ่งทอรวม ทั้งการผลิตกระดาษเป็นเส้นทอ กระดาษเยื่อ ใยแก้ว และเครื่องทอกระดาษ	1	100.0	-	-	1	100.0	-	-	-	-	1	100.0	-	-	Tanning and dressing of leather, manufacture of luggage, handbags, saddlery and harness
201	การเย็บไม้และการไสไม้	1	100.0	-	-	1	100.0	-	-	-	-	1	100.0	-	-	Sawmilling and planing of wood
202	การผลิตผลิตภัณฑ์จากไม้ ไม้ก๊อก ฟางและวัสดุเทียม	3	100.0	-	-	3	100.0	-	-	1	20.0	4	80.0	-	-	Manufacture of products of wood, cork, straw and planting materials
241	การผลิตผลิตภัณฑ์ขั้นพื้นฐาน	1	100.0	-	-	1	100.0	-	-	-	-	1	100.0	-	-	Manufacture of basic chemicals
242	การผลิตผลิตภัณฑ์เคมีอื่น ๆ	1	100.0	-	-	1	100.0	-	-	-	-	1	100.0	-	-	Manufacture of other chemical products
231	การผลิตผลิตภัณฑ์ยาง	3	100.0	-	-	3	100.0	-	-	-	-	5	100.0	-	-	Manufacture of rubber products
232	การผลิตผลิตภัณฑ์พลาสติก	1	100.0	-	-	1	100.0	-	-	-	-	1	100.0	-	-	Manufacture of plastic products
249	การผลิตผลิตภัณฑ์แร่โลหะ ซึ่งมีได้แก่ปรอทกำมะถัน 281 การผลิตผลิตภัณฑ์ที่มีโครงสร้างเป็นโลหะ ถังน้ำ ที่เก็บน้ำ และเครื่องกำเนิดไอน้ำ	24	100.0	2	8.9	1	4.2	21	87.5	2	8.3	21	87.5	1	4.2	Manufacture of non-ferrous metal products n.e.c.
289	การผลิตผลิตภัณฑ์โลหะประติรูปอื่น ๆ รวมทั้งการรวมกัน กับการแก้ไขผลิตภัณฑ์โลหะประติรูป	2	100.0	-	-	2	100.0	-	-	-	-	2	100.0	-	-	Manufacture of structural metal products, tanks, reservoirs and steam generators
292	การผลิตเครื่องจักรที่ใช้งานเฉพาะอย่าง	1	100.0	-	-	1	100.0	-	-	-	-	1	100.0	-	-	Manufacture of other fabricated metal products; service activities to producers of fabricated metal products

ตาราง 8 จำนวนและร้อยละของสถานประกอบการอุตสาหกรรม จำนวนตามระยะเวลาที่ทำการผลิตต่อวัน และผู้ผลิตกรรม (ต่อ)
 Table 8 Number and Percentage of Manufacturing Establishments by Period of Operation in 1996, Number of Operating Hours Per Day and Group of Industry (Contd.)

รหัส Code	หมู่อุตสาหกรรม Number	รวม Total	ระยะเวลาที่ทำการผลิตต่อวัน (เดือน) : จำนวนที่ทำการผลิตต่อวัน Operating Hours Per Day												Group of Industry		
			≤ 6		7-9		10-12		< 8		8-10		> 10				
			จำนวน Number	ร้อยละ %	จำนวน Number	ร้อยละ %	จำนวน Number	ร้อยละ %	จำนวน Number	ร้อยละ %	จำนวน Number	ร้อยละ %	จำนวน Number	ร้อยละ %			
342	การผลิตรถถัง (Coachwork) สำหรับยานยนต์ รวมทั้งการผลิตรถพ่วง และรถถังยกตัว	2	100.0					2	100.0								Manufacture of bodies (coachwork) for motor vehicles; manufacture of trailers and semi-trailers
351	การก่อสร้างและการซ่อมเรือ	1	100.0					1	100.0								Building and repairing of ships and boats
361	การผลิตเฟอร์นิเจอร์	6	100.0					6	100.0	2	33.3	4	66.7				Manufacture of furniture

ตาราง 9 จำนวนและร้อยละของสถานประกอบการอุตสาหกรรมในต่างประเทศ การนำเข้าวัสดุภัณฑ์ และหมวดอุตสาหกรรม
 Table 9 Number and Percentage of Manufacturing Establishments by Exporting Goods Produced, Using Imported Materials and Division of Industry

รหัส Code	หมวดอุตสาหกรรม Division of Industry	การส่งออก (Exporting Goods Produced)						การนำเข้า (Using Imported Materials)					
		ไม่ส่งออก (No Export)			มีการส่งออก (Exporting)			ไม่นำเข้า (No Import)			การนำเข้า (Importing)		
		จำนวน (Number)	ร้อยละ (%)	จำนวน (Number)	ร้อยละ (%)	จำนวน (Number)	ร้อยละ (%)	จำนวน (Number)	ร้อยละ (%)	จำนวน (Number)	ร้อยละ (%)	จำนวน (Number)	ร้อยละ (%)
1	รวม Total	108	100.0	92	80.3	11	10.7	94	91.3	9	8.7	12	11.1
15	การผลิตภัตตาคารและเครื่องดื่ม Manufacture of food products and beverages	46	100.0	41	89.1	5	10.9	41	89.1	5	10.9	5	10.9
17	การผลิตสิ่งทอ Manufacture of textiles	4	100.0	4	100.0	-	-	4	100.0	-	-	-	-
19	การฟอกและตกแต่งหนังฟอก รวมทั้งการผลิตกระเปาะเดินทาง Tanning and dressing of leather, manufacture of luggage, handbags, saddlery, harness and footwear	1	100.0	-	-	1	100.0	-	-	1	100.0	-	-
20	การผลิตไม้และผลิตภัณฑ์จากไม้และไม้ก๊อก รวมทั้งเฟอร์นิเจอร์ Manufacture of wood and of products of wood and cork, except furniture; manufacture of articles of straw and plaiting materials	6	100.0	6	100.0	-	-	3	50.0	3	50.0	-	-
24	การผลิตเคมีภัณฑ์และผลิตภัณฑ์เคมี Manufacture of chemicals and chemical products	2	100.0	2	100.0	-	-	2	100.0	-	-	-	-
25	การผลิตผลิตภัณฑ์ยางและพลาสติก Manufacture of rubber and plastic products	6	100.0	1	16.7	5	83.3	6	100.0	-	-	-	-
26	การผลิตผลิตภัณฑ์จากแร่โลหะ Manufacture of other non-metallic mineral products	24	100.0	24	100.0	-	-	24	100.0	-	-	-	-
28	การผลิตเหล็กกล้าที่มาจากโลหะประติมันต์ ยกเว้นเครื่องจักรและอุปกรณ์ Manufacture of fabricated metal products, except machinery and equipment	4	100.0	4	100.0	-	-	4	100.0	-	-	-	-
29	การผลิตเครื่องจักรและอุปกรณ์ ซึ่งมีได้แก่ประเภทไว้น้ำมัน Manufacture of machinery and equipment n.e.c.	1	100.0	1	100.0	-	-	1	100.0	-	-	-	-
34	การผลิตยานยนต์ รถพ่วง และรถกึ่งรถพ่วง Manufacture of motor vehicles, trailers and semi-trailers	2	100.0	2	100.0	-	-	2	100.0	-	-	-	-
35	การผลิตเครื่องอุปกรณ์การขนส่งอื่น ๆ Manufacture of other transport equipment	1	100.0	1	100.0	-	-	1	100.0	-	-	-	-
36	การผลิตเฟอร์นิเจอร์ รวมทั้งการผลิตสิ่งที่มีได้แก่ประเภทไว้น้ำมัน Manufacture of furniture; manufacturing n.e.c.	6	100.0	6	100.0	-	-	6	100.0	-	-	-	-

ตาราง 9 จำนวนและอัตราร้อยละของสถานประกอบการอุตสาหกรรมในต่างประเทศ การนำเข้าและส่งออกวัสดุภัณฑ์
 Table 9 Number and Percentage of Manufacturing Establishments by Exporting Goods Produced, Using Imported Materials and Group of Industry

รหัส Code	หมู่อุตสาหกรรม Industry	การผลิตในประเทศ Domestic Production						การผลิตโดยใช้วัสดุในประเทศ Production Using Imported Materials						Group of Industry	
		ไม่ส่งออก No Export		มีการส่งออก Exporting		ไม่ใช้วัสดุเข้า No Import		ใช้วัสดุเข้า Importing		ไม่ใช้วัสดุเข้า No Import		ใช้วัสดุเข้า Importing			
จำนวน Number	ร้อยละ %	จำนวน Number	ร้อยละ %	จำนวน Number	ร้อยละ %	จำนวน Number	ร้อยละ %	จำนวน Number	ร้อยละ %	จำนวน Number	ร้อยละ %	จำนวน Number	ร้อยละ %	จำนวน Number	ร้อยละ %
108	100.0	92	89.8	11	10.7	94	91.8	9	8.7	11	10.2	9	8.7	11	10.2
151	การผลิต การแปรรูป และการเก็บกบหน่อสัตว์ สัตว์น้ำ ผลิตไม้ ผัก น้ำมัน และไขมัน	31	100.0	26	83.9	5	16.1	28	90.3	3	9.7	3	9.7	3	9.7
152	ผลิตผลิตภัณฑ์ที่ทำจากนม	1	100.0	1	100.0	-	-	-	-	1	100.0	1	100.0	1	100.0
153	การผลิตผลิตภัณฑ์ที่ได้จากการไป-สัรียพืช ผลไม้ และ ผลิตภัณฑ์จากสัตว์ และอาหารสัตว์	1	100.0	1	100.0	-	-	1	100.0	-	-	-	-	-	-
154	การผลิตผลิตภัณฑ์อาหารอื่น ๆ	11	100.0	11	100.0	-	-	10	90.9	1	9.1	1	9.1	1	9.1
155	การผลิตเครื่องดื่ม	2	100.0	2	100.0	-	-	2	100.0	-	-	-	-	-	-
171	การย้อม การทอ และการแต่งสิ่งทอ	4	100.0	4	100.0	-	-	4	100.0	-	-	-	-	-	-
191	การฟอกและตกแต่งสิ่งทอ รวมทั้งการผลิตกระดาษ กระดาษใย อานม้า และเครื่องเขียน	1	100.0	-	-	1	100.0	-	-	-	-	-	-	1	100.0
201	การเย็บผ้าและการใช้ไม้	1	100.0	1	100.0	-	-	-	-	-	-	-	-	1	100.0
202	การผลิตผลิตภัณฑ์จากไม้ ไม้ก๊อก ฟางและวัสดุเทียม	5	100.0	5	100.0	-	-	3	60.0	2	40.0	2	40.0	2	40.0
241	การผลิตเคมีภัณฑ์ขั้นสูง	1	100.0	1	100.0	-	-	1	100.0	-	-	-	-	-	-
242	การผลิตผลิตภัณฑ์เคมีอื่น ๆ	1	100.0	1	100.0	-	-	1	100.0	-	-	-	-	-	-
251	การผลิตผลิตภัณฑ์ยาง	3	100.0	-	-	5	100.0	5	100.0	-	-	-	-	-	-
252	การผลิตผลิตภัณฑ์พลาสติก	1	100.0	1	100.0	-	-	1	100.0	-	-	-	-	-	-
259	การผลิตผลิตภัณฑ์แร่โลหะ ซึ่งมิใช่ประเภทอื่นที่ ระบุไว้	24	100.0	24	100.0	-	-	24	100.0	-	-	-	-	-	-
281	การผลิตผลิตภัณฑ์โลหะที่เป็นโลหะ ดึงน้ำ ที่เก็บน้ำ และเครื่องปั้นดินเผา	2	100.0	2	100.0	-	-	2	100.0	-	-	-	-	-	-
289	การผลิตผลิตภัณฑ์โลหะประติมากรรมอื่น ๆ รวมทั้งกิจกรรมด้าน บริการแก่ผู้ผลิตผลิตภัณฑ์โลหะประติมากรรม	2	100.0	2	100.0	-	-	2	100.0	-	-	-	-	-	-

ตาราง 9 จำนวนและอัตราส่วนของโรงงานประกอบอุตสาหกรรมผลิต จำนวนคนงานที่ประกอบอุตสาหกรรมการผลิต จำนวนคนงานที่ประกอบอุตสาหกรรมการผลิต และมูลค่าอุตสาหกรรม (ต่อ)

Table 9 Number and Percentage of Manufacturing Establishments by Exporting Goods Produced, Using Imported Materials and Group of Industry (Contd.)

รหัส Code	หมู่อุตสาหกรรม Group of Industry	การส่งออก (Exporting Goods Produced)						การนำเข้า (Using Imported Materials)					
		ไม่ส่งออก No Export			การส่งออก Exporting			ไม่นำเข้า No Import			การนำเข้า Importing		
		จำนวน Number	ร้อยละ %	จำนวน Number	ร้อยละ %	จำนวน Number	ร้อยละ %	จำนวน Number	ร้อยละ %	จำนวน Number	ร้อยละ %	จำนวน Number	ร้อยละ %
1		3	4	5	6	7	8	9	10	11	12	13	
292	การผลิตเครื่องจักรที่ใช้งานเฉพาะอย่าง	1	100.0	1	100.0	-	-	1	100.0	-	-	-	Manufacture of special purpose machinery
342	การผลิตตัวถัง (Coachwork) สำหรับยานยนต์ รวมทั้งการติดตั้งพวง และรถถังรถพ่วง	2	100.0	2	100.0	-	-	2	100.0	-	-	-	Manufacture of bodies (coachwork) for motor vehicles, manufacture of trailers and semi-trailers
351	การต่อเรือและการซ่อมเรือ	1	100.0	1	100.0	-	-	1	100.0	-	-	-	Building and repairing of ships and boats
361	การผลิตเฟอร์นิเจอร์	6	100.0	6	100.0	-	-	6	100.0	-	-	-	Manufacture of furniture

ตาราง 10 จำนวนและร้อยละของสถานประกอบการผลิต อุตสาหกรรมการเพิ่มจำนวนหรือปรับปรุงกิจการ ในรอบ 5 ปีที่ผ่านมา (พ.ศ. 2535-2539) และหมวดอุตสาหกรรม
 Table 10 Number and Percentage of Manufacturing Establishments by Business Expanding in the Past 5 Years (1992-1996) and Division of Industry

รหัส Code	รวม Total		ปรับปรุงกิจการ Expansion		รวม Total		ขยายหรือ ก่อสร้างโรงงาน Built New Plant		ซื้อเครื่องจักร เครื่องมือ Bought New Machinery and Equipments		จ้างคน ทำงานเพิ่ม Employed More Labourers		เพิ่มปริมาณ การผลิต Increased Volume of Production		Division of Industry
	จำนวน Number	ร้อยละ %	จำนวน Number	ร้อยละ %	จำนวน Number	ร้อยละ %	จำนวน Number	ร้อยละ %	จำนวน Number	ร้อยละ %	จำนวน Number	ร้อยละ %	จำนวน Number	ร้อยละ %	
1	108	100.0	84	59.4	49	47.6	6	10.2	11	22.5	6	12.3	27	25.1	Total
15	46	100.0	21	45.7	25	54.4	-	-	5	20.0	3	12.0	17	68.0	Manufacture of food products and beverages
17	4	100.0	3	75.0	1	25.0	-	-	1	100.0	-	-	-	-	Manufacture of leather
19	1	100.0	-	-	1	100.0	-	-	1	100.0	-	-	-	-	Tanning and dressing of leather; manufacture of luggage, handbags, saddlery, harness and footwear
20	6	100.0	4	66.7	2	33.3	1	50.0	1	50.0	-	-	-	-	Manufacture of wood and of products of wood and cork, except furniture; manufacture of articles of straw and plaiting materials
24	2	100.0	1	50.0	1	50.0	-	-	1	100.0	-	-	-	-	Manufacture of chemicals and chemical products
25	6	100.0	-	-	6	100.0	1	16.7	-	-	1	16.7	4	66.7	Manufacture of rubber and plastic products
26	24	100.0	15	62.5	9	37.5	2	22.2	1	11.1	2	22.2	4	44.4	Manufacture of other non-metallic mineral products
28	4	100.0	2	50.0	2	50.0	1	50.0	1	50.0	-	-	-	-	Manufacture of fabricated metal products, except machinery and equipment
29	1	100.0	1	100.0	-	-	-	-	-	-	-	-	-	-	Manufacture of machinery and equipment n.e.c.
34	2	100.0	1	50.0	1	50.0	-	-	-	-	-	-	1	100.0	Manufacture of motor vehicles, trailers and semi-trailers
35	1	100.0	1	100.0	-	-	-	-	-	-	-	-	-	-	Manufacture of other transport equipment
36	6	100.0	5	83.3	1	16.7	-	-	-	-	-	-	1	100.0	Manufacture of furniture; manufacturing n.e.c.

ตารางที่ 10 จำนวนและสัดส่วนของสถานประกอบการอุตสาหกรรมผลิต ด้านขนาดกลางและขนาดย่อมที่ขยายหรือปรับปรุงกิจการ ในรอบ 5 ปีที่ผ่านมา (พ.ศ. 2536-2539) และกลุ่มอุตสาหกรรม
 Table 10 Number and Percentage of Manufacturing Establishments by Business Expanding in the Past 5 Years (1992-1996) and Group of Industry

รหัส Code	ไม่มีการขยาย		มีการขยายปรับปรุงกิจการ Expand the Business										เพิ่มปริมาณ การผลิต Increased Volume of Production	กลุ่มอุตสาหกรรม Group of Industry	
	รวม Total	ปรับปรุงกิจการ Expansion	รวม Total	ขยายหรือ ก่อสร้างโรงงาน Built New Plant	ซื้อเครื่องจักร เครื่องไม้ Bought New Machinery and Equipments	จ้างคน ทำงานเพิ่ม Employed More Labourers	เพิ่มปริมาณ การผลิต Increased Volume of Production	จำนวน ร้อยละ Number %	จำนวน ร้อยละ Number %	จำนวน ร้อยละ Number %	จำนวน ร้อยละ Number %	จำนวน ร้อยละ Number %			จำนวน ร้อยละ Number %
1	105	54	49	5	11	6	10.2	12	13	14	15	16	17	Total	
151	31	12	19	-	3	2	51.3	15.8	2	10.5	14	73.7		Production, processing and preservation of meat, fish, fruit, vegetables, oils and fats	
152	1	-	1	-	1	-	100.0	100.0	-	-	-	-		Manufacture of dairy products	
153	1	-	1	-	-	-	100.0	-	1	100.0	-	-		Manufacture of grain mill products, stables and straw products, and prepared animal feeds	
154	11	7	4	-	1	-	63.6	25.0	-	-	3	75.0		Manufacture of other food products	
155	2	2	-	-	-	-	100.0	-	-	-	-	-		Manufacture of beverages	
171	4	3	1	-	1	-	75.0	100.0	-	-	-	-		Spinning, weaving and finishing of textiles	
191	1	-	1	-	1	-	100.0	100.0	-	-	-	-		Tanning and dressing of leather, manufacture of luggage, handbags, saddlery and harness	
201	1	1	-	-	-	-	100.0	-	-	-	-	-		Sawmilling and planing of wood	
202	5	3	2	1	1	50.0	40.0	50.0	-	-	-	-		Manufacture of products of wood, cork, straw and plaiting materials	
241	1	-	1	-	1	-	100.0	100.0	-	-	-	-		Manufacture of basic chemicals	
242	1	1	-	-	-	-	100.0	-	-	-	-	-		Manufacture of other chemical products	
251	5	-	5	-	-	-	100.0	-	1	20.0	4	80.0		Manufacture of rubber products	
252	1	-	1	1	-	100.0	100.0	-	-	-	-	-		Manufacture of plastic products	
269	24	15	9	2	1	62.5	37.5	11.1	2	22.2	4	44.4		Manufacture of non-metallic mineral products n.e.c	
281	2	1	1	1	-	50.0	50.0	-	-	-	-	-		Manufacture of structural metal products, tanks, reservoirs and steam generators	

ตาราง 10 จำนวนและร้อยละของสถานประกอบการอุตสาหกรรมการผลิต ตามขนาดการจ้างงานเพื่อขยายหรือปรับปรุงกิจการ ในรอบ 5 ปีที่ผ่านมา (พ.ศ. 2535-2539) และหมู่อุตสาหกรรม (ต่อ)
 Table 10 Number and Percentage of Manufacturing Establishments by Business Expanding in the Past 5 Years (1992-1996) and Group of Industry (Contd.)

รหัส	หมู่อุตสาหกรรม	ไม่มีกิจการ		ปรับปรุงกิจการ		รวม		ขยายหรือก่อสร้างโรงงาน		ซื้อเครื่องจักรเครื่องใช้		จ้างคนเพิ่ม		เพิ่มปริมาณการผลิต		Group of Industry
		จำนวน	ร้อยละ	จำนวน	ร้อยละ	จำนวน	ร้อยละ	จำนวน	ร้อยละ	จำนวน	ร้อยละ	จำนวน	ร้อยละ	จำนวน	ร้อยละ	
1	2	3	4	5	6	7	8	9	10	11	12	13	14	15	16	17
289	การผลิตสินค้าโลหะประดิษฐ์อื่น ๆ รวมทั้งกรรมภัณฑ์	2	100.0	1	50.0	1	50.0			1	100.0					Manufacture of other fabricated metal products, service activities to producers of fabricated metal products
292	การผลิตเครื่องจักรที่ใช้งานเฉพาะอย่าง	1	100.0	1	100.0											Manufacture of special purpose machinery
342	การผลิตตัวถัง (Coachwork) สำหรับยานยนต์ รวมทั้งการผลิตรถพ่วงและรถถังรถพ่วง	2	100.0	1	50.0	1	50.0							1	100.0	Manufacture of bodies (coachwork) for motor vehicles; manufacture of trailers and semi-trailers
351	การต่อเชื่อมและการซ่อมเรือ	1	100.0	1	100.0											Building and repairing of ships and boats
361	การผลิตเฟอร์นิเจอร์	6	100.0	5	83.3	1	16.7							1	100.0	Manufacture of furniture

ตาราง 11 จำนวนและร้อยละของสถานประกอบการอุตสาหกรรมผลิต จำนวนตามแผนการขยายตัวที่วางแผนไว้ล่วงหน้า ปี พ.ศ. 2540-2542 และหมวดอุตสาหกรรม
 Table 11 Number and Percentage of Manufacturing Establishments by Planning to Expand the Business During 1997-1999 and Division of Industry

รหัส Code	หมวดอุตสาหกรรม	ไม่มีแผนขยาย		ขยายหรือ ก่อสร้างโรงงาน Build New Plant		ซื้อเครื่องจักร เครื่องใช้ Buy New Machines and Equipments		จ้างคน ทำงานเพิ่ม Employ More Labourers		เพิ่มปริมาณ การผลิต Increase Volume of Production		Division of Industry		
		รวม Total	ไม่รับแจ้งการ ขยาย No Plan for Expansion	จำนวน Number	ร้อยละ %	จำนวน Number	ร้อยละ %	จำนวน Number	ร้อยละ %	จำนวน Number	ร้อยละ %		จำนวน Number	ร้อยละ %
1		108	100.0	64	59.1	39	37.0	9	6.3	8	5.1	26	66.7	17 Total
15	การผลิตสิ่งทอ	46	100.0	29	63.0	17	37.0	-	-	3	17.7	1	5.9	13 Manufacture of food products and beverages
17	การผลิตสิ่งยาง	4	100.0	3	75.0	1	25.0	-	-	-	-	-	-	1 Manufacture of textiles
19	การผลิตเครื่องจักรกล	1	100.0	-	-	1	100.0	-	-	-	-	-	-	1 Tanning and dressing of leather, manufacture of luggage, handbags, saddlery, harness and footwear
20	การผลิตไม้และผลิตภัณฑ์จากไม้และไม้ก๊อก ยกเว้นเฟอร์นิเจอร์ รวมทั้งการผลิตสิ่งของที่ทำจากหนัง และวัสดุเทียมอื่น ๆ	6	100.0	5	83.3	1	16.7	-	-	1	100.0	-	-	1 Manufacture of wood and of products of wood and cork, except furniture; manufacture of articles of straw and plaiting materials
24	การผลิตเคมีภัณฑ์และผลิตภัณฑ์	2	100.0	1	50.0	1	50.0	-	-	-	-	-	-	1 Manufacture of chemicals and chemical products
25	การผลิตสิ่งทอสิ่งทอและพลาสติก	6	100.0	1	16.7	5	83.3	1	20.0	-	-	1	20.0	3 Manufacture of rubber and plastic products
26	การผลิตสิ่งทอสิ่งทอและโลหะ	24	100.0	15	62.5	9	37.5	3	11.1	-	-	3	33.3	3 Manufacture of other non-metallic mineral products
28	การผลิตสิ่งทอสิ่งทอที่ทำจากโลหะหรือพลาสติก ยกเว้นเครื่องจักรและอุปกรณ์	4	100.0	3	75.0	1	25.0	-	-	-	-	-	-	1 Manufacture of fabricated metal products, except machinery and equipment
29	การผลิตเครื่องจักรและอุปกรณ์ ที่มีได้แก่ประเภทไปนที่อื่น	1	100.0	1	100.0	-	-	-	-	-	-	-	-	- Manufacture of machinery and equipment n.e.c.
34	การผลิตยานยนต์ รถพ่วง และรถจักรยานยนต์	2	100.0	2	100.0	-	-	-	-	-	-	-	-	- Manufacture of motor vehicles, trailers and semi-trailers
35	การผลิตเครื่องอุปโภคบริโภค	1	100.0	1	100.0	-	-	-	-	-	-	-	-	- Manufacture of other transport equipment
36	การผลิตเฟอร์นิเจอร์ รวมทั้งการผลิตสิ่งที่มีได้แก่ประเภทไปนที่อื่น	6	100.0	3	50.0	3	50.0	-	-	-	-	2	66.7	1 Manufacture of furniture, manufacturing n.e.c.

ตาราง 11 จำนวนและร้อยละของโรงงานประกอบอุตสาหกรรมการผลิต จำนวนตามแผนการขยายเพื่อขยายหรือปรับปรุงกิจการ ระหว่าง พ.ศ. 2540-2548 และหมู่อุตสาหกรรม
 Table 11 Number and Percentage of Manufacturing Establishments by Planning to Expand the Business During 1997-1999 and Group of Industry

รหัส Code	หมู่อุตสาหกรรม Group of Industry	แผนขยายปรับปรุงกิจการ (Plan for Expansion)										รวม Total	เพิ่มโรงงาน การเพิ่ม Increase Volume of Production	หมู่อุตสาหกรรม Group of Industry	
		ไม่เพิ่มขยาย/ No Plan for Expansion		ขยายหรือ ก่อสร้างโรงงาน Build New Plant		ซื้อเครื่องจักร เครื่องมือ Buy New Machines and Equipments		จ้างคน ทำงานเพิ่ม Employ More Labourers		เพิ่มโรงงาน การเพิ่ม Increase Volume of Production					
จำนวน Number	ร้อยละ %	จำนวน Number	ร้อยละ %	จำนวน Number	ร้อยละ %	จำนวน Number	ร้อยละ %	จำนวน Number	ร้อยละ %	จำนวน Number	ร้อยละ %	จำนวน Number	ร้อยละ %	จำนวน Number	ร้อยละ %
108	100.0	64	62.1	39	37.9	2	6.1	9	22.1	2	5.1	20	60.7		Total
151	การผลิต การแปรรูป และการถนอมเนื้อสัตว์ สัตว์น้ำ Food, fish, meat, and fishery products	31	100.0	17	54.8	14	45.2	2	14.3	1	7.1	11	78.6		Production, processing and preservation of meat, fish, fruit, vegetables, oils and fats
152	ผลิตภัณฑ์กันชนที่ได้จากนม	1	100.0	-	-	1	100.0	-	-	-	-	-	-		Manufacture of dairy products
153	การผลิตผลิตภัณฑ์ที่ได้จากการไม่ใช้ยีสต์ สารละลาย ผลิตภัณฑ์จากคาร์โบไฮเดรต และอาหารสัตว์สำเร็จรูป	1	100.0	1	100.0	-	-	-	-	-	-	-	-		Manufacture of grain mill products, starches and starch products, and prepared animal feeds
154	การผลิตผลิตภัณฑ์อาหารอื่น ๆ	11	100.0	10	90.9	1	9.1	-	-	-	-	1	100.0		Manufacture of other food products
155	การผลิตเครื่องดื่ม	2	100.0	1	50.0	1	50.0	-	-	-	-	1	100.0		Manufacture of beverages
171	การปั่น การทอ และการแต่งเส้นใยสังเคราะห์	4	100.0	3	75.0	1	25.0	-	-	-	-	1	100.0		Spinning, weaving and finishing of textiles
191	การชอกและตกแต่งหนังฟอก รวมทั้งการผลิตกระเป๋าเดินทาง กระเป๋าถือ อานม้า และเครื่องเขียน	1	100.0	-	-	1	100.0	-	-	-	-	1	100.0		Tanning and dressing of leather, manufacture of luggage, handbags, saddlery and harness
201	การเย็บผ้าและการไสผ้า	1	100.0	1	100.0	-	-	-	-	-	-	-	-		Sawmilling and planing of wood
202	การผลิตผลิตภัณฑ์จากไม้ ไม้ก๊อก ฟางและวัสดุเทียม	5	100.0	4	80.0	1	20.0	-	-	1	100.0	-	-		Manufacture of products of wood, cork, straw and plaiting materials
241	การผลิตเคมีภัณฑ์ขั้นพื้นฐาน	1	100.0	1	100.0	-	-	-	-	-	-	-	-		Manufacture of basic chemicals
242	การผลิตผลิตภัณฑ์เคมีอื่น ๆ	1	100.0	-	-	1	100.0	-	-	-	-	1	100.0		Manufacture of other chemical products
251	การผลิตผลิตภัณฑ์ยาง	5	100.0	1	20.0	4	80.0	-	-	-	1	25.0	75.0		Manufacture of rubber products
252	การผลิตผลิตภัณฑ์พลาสติก	1	100.0	-	-	1	100.0	-	-	-	-	-	-		Manufacture of plastic products
269	การผลิตผลิตภัณฑ์แร่โลหะ ซึ่งมีสัดส่วนประเภทไว้นับขึ้น	24	100.0	15	62.5	9	37.5	1	11.1	3	33.3	-	55.6		Manufacture of non-metallic mineral products n.e.c.
281	การผลิตผลิตภัณฑ์ที่มีโครงสร้างเป็นโลหะ สังกะสี ที่เก็บน้ำ และเครื่องกำเนิดไฟฟ้า	2	100.0	2	100.0	-	-	-	-	-	-	-	-		Manufacture of structural metal products, tanks, reservoirs and steam generators

ตาราง 11 จำนวนและอัตราร้อยละของสถานประกอบการอุตสาหกรรมผลิต ด้านคมนาคมทางรถยนต์เพื่อขยายหรือปรับปรุงกิจการ ระหว่าง พ.ศ. 2540-2542 และหมู่อุตสาหกรรม (ต่อ)

Table 11 Number and Percentage of Manufacturing Establishments by Planning to Expand the Business During 1997-1999 and Group of Industry (Contd.)

รหัส Code	หมู่อุตสาหกรรม	มีแผนขยายปรับปรุงกิจการ Plan for Expansion																Group of Industry
		ไม่มีการขยาย		ปรับปรุงกิจการ		รวม Total	ขยายหรือ ก่อสร้างโรงงาน		ซื้อเครื่องจักร เครื่องมือ		จ้างคน งานเพิ่มเติม		เพิ่มปริมาณ การผลิต		Group of Industry			
		จำนวน Number	ร้อยละ %	จำนวน Number	ร้อยละ %		จำนวน Number	ร้อยละ %	จำนวน Number	ร้อยละ %	จำนวน Number	ร้อยละ %	จำนวน Number	ร้อยละ %				
1	2	3	4	5	6	7	8	9	10	11	12	13	14	15	16	17		
289	การผลิตสีกัมกับที่โลหะประดิษฐ์อื่น ๆ รวมทั้งกิจกรรมด้าน บริการแก่ผู้ผลิตสีกัมกับที่โลหะประดิษฐ์	2	100.0	1	50.0	1	50.0	-	-	-	-	-	-	1	100.0	service activities to producers of fabricated metal products		
292	การผลิตเครื่องจักรที่ใช้งานเฉพาะอย่าง	1	100.0	1	100.0	-	-	-	-	-	-	-	-	-	-	Manufacture of special purpose machinery		
342	การผลิตตัวถัง (Coachwork) สำหรับยานยนต์ รวมทั้งการผลิตรถพ่วง และรถกึ่งรถพ่วง	2	100.0	2	100.0	-	-	-	-	-	-	-	-	-	-	Manufacture of bodies (coachwork) for motor vehicles; manufacture of trailers and semi-trailers		
351	การต่อเรือและการซ่อมเรือ	1	100.0	1	100.0	-	-	-	-	-	-	-	-	-	-	Building and repairing of ships and boats		
361	การผลิตเฟอร์นิเจอร์	6	100.0	3	50.0	3	50.0	-	-	2	66.7	-	-	1	33.3	Manufacture of furniture		

ตาราง 12 จำนวนและอัตราส่วนของสถานประกอบการอุตสาหกรรมผลิต จำนวนตามการจ้างคนทำงานในปี 2539 และหมวดอุตสาหกรรม
 Table 12 Number and Percentage of Manufacturing Establishments by Employment in 1996 and Division of Industry

รหัส Code	หมวดอุตสาหกรรม Industry	รวม Total		จ้างประจำตลอดปี Regularly Employed		จ้างเป็นระยะตามฤดูกาล Seasonally Employed		Division of Industry
		จำนวน Number	ร้อยละ %	จำนวน Number	ร้อยละ %	จำนวน Number	ร้อยละ %	
	ยอดรวม	103	100.0	69	67.0	34	33.0	Total
15	การผลิตภัตตาคารอาหารและเครื่องดื่ม	46	100.0	28	60.9	18	39.1	Manufacture of food products and beverages
17	การผลิตสิ่งทอ	4	100.0	4	100.0	-	-	Manufacture of textiles
19	การผลิตและซ่อมแซมแห่งที่พัก รวมทั้งการผลิตกระดาษเป็นต้นทาง กระดาษเยื่อ อนามัย เครื่องมือพลาสติก และรองเท้า	1	100.0	1	100.0	-	-	Tanning and dressing of leather; manufacture of luggage, handbags, saddlery, harness and footwear
20	การผลิตไม้และผลิตภัณฑ์จากไม้และไม้ก๊อก ยกเว้นเฟอร์นิเจอร์ รวมทั้งการผลิตสิ่งของที่มาจากหนัง และวัสดุจากสถานอื่น ๆ	6	100.0	4	66.7	2	33.3	Manufacture of wood and of products of wood and cork, except furniture; manufacture of articles of straw and plaiting materials
24	การผลิตเคมีภัณฑ์และผลิตภัณฑ์เคมี	2	100.0	2	100.0	-	-	Manufacture of chemicals and chemical products
25	การผลิตผลิตภัณฑ์ยางและพลาสติก	6	100.0	5	83.3	1	16.7	Manufacture of rubber and plastic products
26	การผลิตผลิตภัณฑ์จากแร่โลหะ	24	100.0	17	70.8	7	29.2	Manufacture of other non-metallic mineral products
28	การผลิตผลิตภัณฑ์ที่มาจากโลหะประดิษฐ์ ยกเว้นเครื่องจักรและอุปกรณ์	4	100.0	3	75.0	1	25.0	Manufacture of fabricated metal products, except machinery and equipment
29	การผลิตเครื่องจักรและอุปกรณ์ ซึ่งมีได้จัดประเภทไว้ในที่อื่น	1	100.0	1	100.0	-	-	Manufacture of machinery and equipment n.e.c.
34	การผลิตยานยนต์ รถพ่วง และรถจักรยานยนต์	2	100.0	2	100.0	-	-	Manufacture of motor vehicles, trailers and semi-trailers
35	การผลิตเครื่องอุปโภคบริโภคขนส่งอื่น ๆ	1	100.0	-	-	1	100.0	Manufacture of other transport equipments
36	การผลิตเฟอร์นิเจอร์ รวมทั้งการผลิตซึ่งมิได้จัดประเภทไว้ในที่อื่น	6	100.0	2	33.3	4	66.7	Manufacture of furniture; manufacturing n.e.c.

ตาราง 12 จำนวนและร้อยละของสถานประกอบการอุตสาหกรรม จำนวนการจ้างคนทำงานในปี 2539 และหมู่อุตสาหกรรม
 Table 12 Number and Percentage of Manufacturing Establishments by Employment in 1996 and Group of Industry

รหัส Code	หมู่อุตสาหกรรม Industry	รวม Total				จ้างประจำตลอดปี Regularly Employed				จ้างเป็นบางครั้งตามฤดูกาล Seasonally Employed				Group of Industry
		จำนวน Number		ร้อยละ %		จำนวน Number		ร้อยละ %		จำนวน Number		ร้อยละ %		
		3	4	5	6	7	8	9	10	11	12			
1	อุตสาหกรรม Industry	108	100.0	69	67.0	34	33.0						Total	
151	การผลิต การแปรรูป และการเก็บถนอมเนื้อสัตว์ สัตว์น้ำ ผลไม้ ผัก น้ำมัน และไขมัน การผลิตภัณฑ์ที่ได้ออกมา	31	100.0	16	51.6	15	48.4	Production, processing and preservation of meat, fish, fruit, vegetables, oils and fats Manufacture of dairy products						
152	การผลิตผลิตภัณฑ์ที่ได้จากการไม่ใช้เชื้อพิษ ฤกษ์และ	1	100.0	1	100.0			Manufacture of grain mill products, starches and starch products, and prepared animal feeds						
153	ผลิตภัณฑ์เยือกแข็ง และอาหารสัตว์สำเร็จรูป	1	100.0			1	100.0							
154	การผลิตผลิตภัณฑ์อาหารอื่น ๆ	11	100.0	10	90.9	1	9.1	Manufacture of other food products						
155	การผลิตเครื่องดื่ม	2	100.0	1	50.0	1	50.0	Manufacture of beverages						
171	การปั่น การทอ และการแต่งสำเร็จสิ่งทอ	4	100.0	4	100.0			Spinning, weaving and finishing of textiles						
191	การฟอกและตกแต่งหนังฟอก รวมทั้งการผลิตกระเป๋าเดินทาง กระเป๋าถือ กระเป๋า และเครื่องเขียน	1	100.0	1	100.0			Tanning and dressing of leather, manufacture of luggage, handbags, saddlery and harness						
201	การเย็บไม้และการไสไม้	1	100.0	1	100.0			Sawmilling and planing of wood						
202	การผลิตผลิตภัณฑ์จากไม้ ไม้ก๊อก ฟางและวัสดุเทียม	5	100.0	3	60.0	2	40.0	Manufacture of products of wood, cork, straw and plaiting materials						
241	การผลิตเคมีภัณฑ์พื้นฐาน	1	100.0	1	100.0			Manufacture of basic chemicals						
242	การผลิตเคมีภัณฑ์เคมีอื่น ๆ	1	100.0	1	100.0			Manufacture of other chemical products						
251	การผลิตผลิตภัณฑ์ยาง	5	100.0	4	80.0	1	20.0	Manufacture of rubber products						
252	การผลิตผลิตภัณฑ์พลาสติก	1	100.0	1	100.0			Manufacture of plastic products						
269	การผลิตผลิตภัณฑ์แร่โลหะ ซึ่งมีได้ตั้งแต่ประเภทไวท์ที่อื่น	24	100.0	17	70.8	7	29.2	Manufacture of non-metallic mineral products n.e.c.						
281	การผลิตผลิตภัณฑ์ที่มีโครงสร้างเป็นโลหะ กังน้ำ ที่กังน้ำ และเครื่องกำเนิดไอน้ำ	2	100.0	2	100.0			Manufacture of structural metal products, tanks, reservoirs and steam generators						

ตาราง 12 จำนวนและร้อยละของสถานประกอบการอุตสาหกรรมผลิต จำนวนตามการจ้างคนทำงานในปี 2539 และหมู่อุตสาหกรรม (ต่อ)
 Table 12 Number and Percentage of Manufacturing Establishments by Employment in 1996 and Group of Industry (Contd.)

รหัส Code	หมู่อุตสาหกรรม	รวม		จ้างมาตลอดปี		จ้างเปลี่ยนแปดมาบ้างตลอดปี		Group of Industry
		Total		Regularly Employed		Seasonally Employed		
		จำนวน Number	ร้อยละ %	จำนวน Number	ร้อยละ %	จำนวน Number	ร้อยละ %	
1	2	3	4	5	6	7	8	9
289	การผลิตเหล็กกล้าโลหะประติงอื่น ๆ รวมทั้งกิจกรรมอื่น บริการแก่ผู้ผลิตเหล็กโลหะประติง	2	100.0	1	50.0	1	50.0	Manufacture of other fabricated metal products; service activities to producers of fabricated metal products
292	การผลิตเครื่องจักรที่ใช้แรงเฉพาะอย่าง	1	100.0	1	100.0	-	-	Manufacture of special purpose machinery
342	การผลิตตัวถัง (Coachwork) สำหรับยานยนต์ รวมทั้งการผลิตเพลา และรถถังรถพ่วง	2	100.0	2	100.0	-	-	Manufacture of bodies (coachwork) for motor vehicles; manufacture of trailers and semi-trailers
351	การต่อเรือและการซ่อมเรือ	1	100.0	-	-	1	100.0	Building and repairing of ships and boats
361	การผลิตเฟอร์นิเจอร์	6	100.0	2	33.3	4	66.7	Manufacture of furniture

ตาราง 18 จำนวนและร้อยละของสถานประกอบการอุตสาหกรรมภาคเหล็ก จำนวนสถานประกอบการที่มีปัญหาในการดำเนินงาน และหมวดอุตสาหกรรม

Table 18 Number and Percentage of Manufacturing Establishments by Problems on Operating the Business and Division of Industry

รหัส Code	หมวดอุตสาหกรรม Division of Industry	ไม่มีปัญหา No Problems										มีปัญหาในการดำเนินงาน Having Problems												
		รวม Total		ขาดแคลนแรงงาน Labour Shortage		เงินทุนไม่เพียงพอ Insufficient Capital		ขาดแคลนเงินทุน Uncertain Policy		อื่น ๆ Others		รวม Total		ขาดแคลนเงินทุน Insufficient Capital		ขาดแคลนแรงงาน Labour Shortage		เงินทุนไม่เพียงพอ Insufficient Capital		อื่น ๆ Others				
		จำนวน Number	ร้อยละ %	จำนวน Number	ร้อยละ %	จำนวน Number	ร้อยละ %	จำนวน Number	ร้อยละ %	จำนวน Number	ร้อยละ %	จำนวน Number	ร้อยละ %	จำนวน Number	ร้อยละ %	จำนวน Number	ร้อยละ %	จำนวน Number	ร้อยละ %	จำนวน Number	ร้อยละ %	จำนวน Number	ร้อยละ %	
108		100.0	81	80.4	82	79.6	44	53.7	41	80.0	28	84.3	24	29.3	4	4.9								
รวม Total																								
46	การผลิตสินค้าเพื่อการส่งออก	100.0	9	19.6	37	80.4	17	46.0	20	54.1	15	40.5	12	32.4	14	37.8	1	2.7	Manufacture of food products and beverages					
4	การผลิตสิ่งทอ	100.0	3	75.0	1	25.0	1	100.0	-	-	1	100.0	-	-	-	-	-	-	Manufacture of textiles					
19	การซ่อมแซมยานยนต์ทางบก รวมทั้งการบริการเป็นสินค้า กรณีบ้านเช่า เครื่องมือช่าง และรองเท้า	100.0	-	-	1	100.0	-	-	1	100.0	1	100.0	1	100.0	1	100.0	-	-	Tanning and dressing of leather; manufacture of luggage, handbags, saddlery, harness and footwear					
6	การผลิตไม้และผลิตภัณฑ์จากไม้และไม้ฟอก ยกเว้นเฟอร์นิเจอร์ รวมทั้งการผลิตสิ่งของที่ทำจากหนัง และวัสดุเทียมอื่น ๆ	100.0	-	-	6	100.0	5	83.3	6	100.0	5	83.3	1	16.7	-	-	-	-	Manufacture of wood and of products of wood and cork, except furniture; manufacture of articles of straw and plaiting materials					
24	การผลิตเคมีภัณฑ์และผลิตภัณฑ์	100.0	-	-	2	100.0	-	-	-	-	2	100.0	2	100.0	-	-	-	-	Manufacture of chemicals and chemical products					
25	การผลิตสิ่งทอและสิ่งทอเทียม	100.0	1	16.7	5	83.3	1	20.0	-	-	1	20.0	1	20.0	4	80.0	1	20.0	Manufacture of rubber and plastic products					
26	การผลิตสิ่งทอสิ่งทอเทียม	100.0	5	20.8	19	79.2	11	57.9	6	31.6	11	57.9	9	47.4	4	21.1	1	5.3	Manufacture of other non-metallic mineral products					
28	การผลิตสิ่งทอที่ทำจากโลหะประเภทอื่น ยกเว้นเครื่องจักร และอุปกรณ์	100.0	1	25.0	3	75.0	3	100.0	-	-	1	33.3	1	33.3	-	-	-	-	Manufacture of fabricated metal products, except machinery and equipment					
29	การผลิตเครื่องจักรและอุปกรณ์ ซึ่งมีได้แก่ประเภทไว้ในที่อื่น	100.0	-	-	1	100.0	1	100.0	-	-	-	-	-	-	-	-	-	-	Manufacture of machinery and equipment n.e.c.					
34	การผลิตยานยนต์ รถต่าง และรถจักรยาน	100.0	-	-	2	100.0	-	-	-	-	2	100.0	-	-	-	-	-	-	Manufacture of motor vehicles, trailers and semi-trailers					
35	การผลิตเครื่องอุปโภคบริโภคประเภทอื่น ๆ	100.0	-	-	1	100.0	1	100.0	-	-	-	-	-	-	-	-	-	-	Manufacture of other transport equipment					
36	การผลิตเฟอร์นิเจอร์ รวมทั้งการผลิตสิ่งที่มีได้แก่ประเภทไว้ในที่อื่น	100.0	6	100.0	2	33.3	4	66.7	4	100.0	2	50.0	1	25.0	1	25.0	1	25.0	Manufacture of furniture; manufacturing n.e.c.					

ตาราง 18 จำนวนและร้อยละของสถานประกอบการที่มีปัญหาในการดำเนินงาน และผู้ผลิตกรรม (ต่อ)
 Table 18 Number and Percentage of Manufacturing Establishments by Problems on Operating the Business and Group of Industry (Contd.)

รหัส Code	ไม่มีปัญหา No Problems		ปัญหาในการดำเนินงาน Labour Shortage		ขาดแคลนเงินทุน Capital Shortage		ขาดแคลนวัตถุดิบ Raw Material Shortage		เงินทุนไม่เพียงพอ Insufficient Capital		การตลาดไม่ดี Marketing, Products Distribution		นโยบายไม่แน่นอน Uncertain Policy		อื่น ๆ Others	กลุ่มของอุตสาหกรรม Group of Industry
	จำนวน Number	ร้อยละ %	จำนวน Number	ร้อยละ %	จำนวน Number	ร้อยละ %	จำนวน Number	ร้อยละ %	จำนวน Number	ร้อยละ %	จำนวน Number	ร้อยละ %	จำนวน Number	ร้อยละ %		
292 การผลิตเครื่องจักรที่ใช้งานเฉพาะอย่าง Specialized Machine Manufacturing	1	100.0	1	100.0	1	100.0	-	-	-	-	-	-	-	-	-	-
342 การผลิตผ้า (Coachwork) สำหรับยานยนต์ รวมกิจการตีหนังต่าง และรองเท้าต่าง Automotive Coachwork and Leather Goods	2	100.0	2	100.0	-	-	2	100.0	-	-	-	-	-	-	-	-
351 การต่อเรือและการซ่อมเรือ Ship Repairing	1	100.0	1	100.0	1	100.0	-	-	-	-	-	-	-	-	-	-
361 การผลิตเฟอร์นิเจอร์ Furniture Manufacturing	6	100.0	2	33.3	4	66.7	4	100.0	2	50.0	1	25.0	1	25.0	1	25.0

ตาราง 14 จำนวนและร้อยละของสถานประกอบการอุตสาหกรรมผลิต ขึ้นบนความต้องการความช่วยเหลือจากหน่วยงานของรัฐ และภาคอุตสาหกรรม
 Table 14 Number and Percentage of Manufacturing Establishments by Needs of Government Supports and Divisions of Industry

รหัส Code	หมวดอุตสาหกรรม	ไม่ต้องการ										ต้องการความช่วยเหลือจากหน่วยงานของรัฐ Need Government's Support										Division of Industry
		ความช่วยเหลือ ช่วยเหลือกรม Organize Training		พัฒนาแหล่ง และพัฒนาศูนย์แรงงาน Develop Manual Sources		ลดภาษี Import Tax		จัดหาเงินกู้ยืม Supply Low Interest		ลดดอกเบี้ย Rate Loan		การตลาด Marketing and Export		อื่น ๆ Others								
รวม Total	รวม Total	จำนวน Number	ร้อยละ %	จำนวน Number	ร้อยละ %	จำนวน Number	ร้อยละ %	จำนวน Number	ร้อยละ %	จำนวน Number	ร้อยละ %	จำนวน Number	ร้อยละ %	จำนวน Number	ร้อยละ %	จำนวน Number	ร้อยละ %	จำนวน Number	ร้อยละ %	จำนวน Number	ร้อยละ %	
		3	4	5	6	7	8	9	10	11	12	13	14	15	16	17	18	19	20	21		
	โดยรวม	108	100.0	19	18.6	84	81.8	28	31.0	23	28.3	33	39.3	69	70.3	29	33.3	8	9.5		Total	
15	การผลิตเครื่องดื่มและเครื่องดื่ม	46	100.0	7	15.2	39	84.8	10	25.6	13	33.3	1	28.2	29	74.4	11	28.2	5	12.8		Manufacture of food products and beverages	
17	การผลิตสิ่งทอ	4	100.0	2	50.0	2	50.0	-	-	-	-	-	-	2	100.0	1	50.0	-	-		Manufacture of textiles	
19	การผลิตและซ่อมแซมสิ่งทอ รวมทั้งการผลิตกระดาษ กระดาษเย็บกระดาษ เครื่องเขียน และกระดาษ	1	100.0	-	-	1	100.0	-	-	-	-	-	100.0	1	100.0	1	100.0	-	-		Tanning and dressing of leather; manufacture of luggage, handbags, saddlery, harness and footwear	
20	การผลิตไม้และผลิตภัณฑ์จากไม้และไม้ก๊อก รวมทั้งเฟอร์นิเจอร์ รวมทั้งการผลิตสิ่งของที่ทำจากหิน และวัสดุพลาสติกอื่น ๆ	6	100.0	-	-	6	100.0	4	66.7	2	33.3	-	66.7	3	50.0	2	33.3	-	-		Manufacture of wood and of products of wood and cork, except furniture; manufacture of articles of straw and plaiting materials	
24	การผลิตเคมีภัณฑ์และผลิตภัณฑ์	2	100.0	-	-	2	100.0	-	-	-	-	-	50.0	2	100.0	1	50.0	-	-		Manufacture of chemicals and chemical products	
25	การผลิตผลิตภัณฑ์พลาสติก	6	100.0	1	16.7	5	83.3	-	-	-	-	-	40.0	3	60.0	4	80.0	-	20.0		Manufacture of rubber and plastic products	
26	การผลิตผลิตภัณฑ์จากแร่โลหะ	24	100.0	7	29.2	17	70.8	4	23.5	7	41.2	11	58.8	13	76.5	5	29.4	1	5.9		Manufacture of other non-metallic mineral products	
28	การผลิตผลิตภัณฑ์จากโลหะประเภทอื่นรวมทั้งเครื่องจักร และอุปกรณ์	4	100.0	1	25.0	3	75.0	2	66.7	-	-	-	33.3	1	33.3	1	33.3	-	-		Manufacture of fabricated metal products, except machinery and equipment	
29	การผลิตเครื่องจักรและอุปกรณ์ ซึ่งไม่ได้ประเภทอื่น	1	100.0	-	-	1	100.0	-	-	-	-	-	100.0	-	-	-	-	-	-		Manufacture of machinery and equipment n.e.c.	
34	การผลิตยานยนต์ รถพ่วง และรถจักรยานยนต์	2	100.0	-	-	2	100.0	1	50.0	-	-	-	-	2	100.0	-	-	-	-		Manufacture of motor vehicles, trailers and semi-trailers	
35	การผลิตเครื่องอุปโภคบริโภคอื่น ๆ	1	100.0	-	-	1	100.0	1	100.0	-	-	-	-	-	-	-	-	-	-		Manufacture of other transport equipment	
36	การผลิตเฟอร์นิเจอร์ รวมทั้งการผลิตสิ่งไม้ได้ประเภทอื่น	6	100.0	1	16.7	5	83.3	4	80.0	-	-	2	40.0	3	60.0	2	40.0	1	20.0		Manufacture of furniture; manufacturing n.e.c.	

ตารางที่ 14 จำนวนและร้อยละของสถาบันที่จัดตั้งขึ้นเพื่อช่วยเหลือผู้ประกอบการโดยรัฐบาลและกลุ่มอุตสาหกรรม
 Table 14 Number and Percentage of Manufacturing Establishments by Needs of Government Supports and Group of Industry

รหัส Code	วัตถุประสงค์ Purpose	ประเภทการช่วยเหลือ Type of Support										รวม Total	รวม Total	กลุ่มอุตสาหกรรม Group of Industry						
		ไม่ต้องการ No Need	ต้องการเงิน ต้องการเงิน Need for Loan	ต้องการที่ดิน และสิ่งอำนวยความสะดวก Need for Land and Facilities	ต้องการความรู้ และฝึกอบรม Need for Knowledge and Training	ต้องการเครื่องมือ และเครื่องจักร Need for Tools and Machinery	ต้องการเงินทุน และสินเชื่อ Need for Capital and Credit	ต้องการการนำเข้า และส่งออก Need for Import and Export	ต้องการความรู้ และเทคโนโลยี Need for Knowledge and Technology	ต้องการการประชาสัมพันธ์ Need for Publicity	ต้องการการช่วยเหลือ จากหน่วยงานราชการ Need for Government Support				ต้องการความช่วยเหลือ จากหน่วยงานอื่น Need for Other Support					
จำนวน Number	ร้อยละ %	จำนวน Number	ร้อยละ %	จำนวน Number	ร้อยละ %	จำนวน Number	ร้อยละ %	จำนวน Number	ร้อยละ %	จำนวน Number	ร้อยละ %	จำนวน Number	ร้อยละ %	จำนวน Number	ร้อยละ %	จำนวน Number	ร้อยละ %			
108	100.0	18	18.5	84	81.6	20	81.0	23	84.3	23	84.3	23	84.3	20	81.0	20	81.0	1	0.9	
151	100.0	4	12.9	27	87.1	6	22.2	13	48.2	6	22.2	18	66.7	10	37.0	4	14.8			
152	100.0	-	-	1	100.0	-	-	-	-	1	100.0	-	-	-	-	-	-			
153	100.0	-	-	1	100.0	-	-	-	-	-	-	-	-	-	-	-	-			
154	100.0	3	27.3	8	72.7	3	37.5	-	-	3	37.5	7	87.5	-	-	1	12.5			
155	100.0	-	-	2	100.0	1	50.0	-	-	1	50.0	2	100.0	1	50.0	-	-			
171	100.0	2	50.0	2	50.0	-	-	-	-	-	-	2	100.0	1	50.0	-	-			
191	100.0	-	-	1	100.0	-	-	-	-	1	100.0	1	100.0	1	100.0	-	-			
201	100.0	-	-	1	100.0	-	-	1	100.0	-	-	-	-	1	100.0	-	-			
202	100.0	-	-	5	100.0	4	80.0	1	20.0	4	80.0	3	60.0	1	20.0	-	-			
241	100.0	-	-	1	100.0	-	-	-	-	1	100.0	1	100.0	1	100.0	-	-			
242	100.0	-	-	1	100.0	-	-	-	-	-	-	1	100.0	-	-	-	-			
251	100.0	1	20.0	4	80.0	-	-	-	-	1	25.0	2	50.0	4	100.0	1	25.0			
252	100.0	-	-	1	100.0	-	-	-	-	1	100.0	1	100.0	-	-	-	-			
259	100.0	7	29.2	17	70.8	4	23.5	7	41.2	10	58.8	13	76.5	5	29.4	1	5.9			
281	100.0	-	-	2	100.0	1	50.0	-	-	1	50.0	1	50.0	1	50.0	-	-			
289	100.0	1	50.0	1	50.0	1	100.0	-	-	-	-	-	-	-	-	-	-			

Production, processing and preservation of meat, fish, fruit, vegetables, oils and fats
 Manufacture of dairy products
 Manufacture of grain mill products, starches and starch products, and prepared animal feeds
 Manufacture of other food products
 Manufacture of beverages
 Spinning, weaving and finishing of textiles
 Tanning and dressing of leather, manufacture of luggage, handbags, saddlery and harness
 Sawmilling and planing of wood
 Manufacture of products of wood, cork, straw and plaiting materials
 Manufacture of basic chemicals
 Manufacture of other chemical products
 Manufacture of rubber products
 Manufacture of plastic products
 Manufacture of non-ferrous metal products n.e.c.
 Manufacture of structural metal products, tanks, reservoirs and steam generators
 Manufacture of other fabricated metal products; service activities to producers of fabricated metal products

ตาราง 14 จำนวนและร้อยละของสถาบันประกอบการที่จัดตั้งขึ้นโดยรัฐบาลและหน่วยงานราชการเพื่อสนับสนุนผู้ประกอบการ (ต่อ)
 Table 14 Number and Percentage of Manufacturing Establishments by Needs of Government Supports and Group of Industry (Contd.)

รหัส Code	หมู่ผู้ประกอบการ Group of Industry	ไม่ครบ ไม่ครบถ้วน Need Government's Support																			
		รวม Total	จากหน่วยงานของรัฐ No Need	จากหน่วยงาน Organizations	พัฒนา Develop	ช่วยเหลือ Reduce	ลดภาษี Import Tax	สินเชื่อ Supply Low Interest	จัดหา Marketing and Export	ช่วยเหลือ Supply Low Interest	ช่วยเหลือ Rate Loan	ช่วยเหลือ Marketing and Export									
292	การขนส่งสินค้าในเขตชายฝั่ง Manufacture of special purpose machinery	1	100.0																		
342	การก่อสร้าง (Construction) การบูรณะและซ่อมแซมอาคาร และรถจักรยานยนต์ Manufacture of bodies (coachwork) for motor vehicles; manufacture of trailers and semi-trailers	2	100.0			1	50.0					2	100.0								
351	การก่อสร้างและก่อสร้าง Manufacture of trailers and boats	1	100.0			1	100.0														
361	การก่อสร้างเฟอร์นิเจอร์ Building and repairing of ships and boats Manufacture of furniture	6	100.0	1	16.7	5	83.3	4	80.0		2	40.0	3	60.0	2	40.0	1	20.0			

ตอนที่ 2 ข้อมูลการดำเนินงานของสถานประกอบการ

PART 2 OPERATION INFORMATION OF ESTABLISHMENTS

ตาราง 1 สถิติข้อมูลอุตสาหกรรมกรรม พ.ศ. 2539 จำแนกตามหมวดอุตสาหกรรม

Table 1 Summary of Basic Statistics for Manufacturing Establishments in 1996 by Division of Industry

(พันบาท In thousand baht)

รหัส Code	หมวดอุตสาหกรรม Number of Establishments	จำนวน Persons Engaged	ลูกจ้าง Employees		มูลค่าเพิ่ม Value Added	Division of Industry		
			จำนวน Number	ค่าตอบแทน Remuneration				
	3	4	5	6	7	8	9	10
	103	8,069	8,011	483,040.6	7,406,886.4	5,942,743.1	1,468,143.2	Total
15	46	5,789	5,775	372,496.6	5,230,109.4	4,283,834.4	946,275.0	Manufacture of food products and beverages
17	4	64	61	2,265.1	11,790.0	4,232.5	7,557.5	Manufacture of textiles
19	1	96	96	D	D	D	D	Tanning and dressing of leather; manufacture of luggage, handbags, saddlery, harness and footwear
20	6	167	158	7,485.4	57,165.2	37,358.4	19,806.8	Manufacture of wood and of products of wood and cork, except furniture; manufacture of articles of straw and plaiting materials
24	2	25	23	D	D	D	D	Manufacture of chemicals and chemical products
25	6	754	754	35,520.8	1,439,294.7	1,230,332.8	208,961.9	Manufacture of rubber and plastic products
26	24	790	772	40,690.3	440,567.3	271,814.9	168,752.4	Manufacture of other non-metallic mineral products
28	4	80	78	5,974.1	166,177.6	66,901.8	39,275.9	Manufacture of fabricated metal products, except machinery and equipment
29	1	14	14	D	D	D	D	Manufacture of machinery and equipment n.e.c.
34	2	53	49	D	D	D	D	Manufacture of motor vehicles, trailers and semi-trailers
35	1	42	40	D	D	D	D	Manufacture of other transport equipment
36	5	195	191	3,213.9	17,797.6	7,059.8	10,737.2	Manufacture of furniture; manufacturing n.e.c.

Note : D means disclosure prohibited

หมายเหตุ : D หมายถึง คำลวงที่ไม่เปิดเผย

ตาราง 1 สถิติอุตสาหกรรมเกษตร พ.ศ. 2539 จำแนกตามอุตสาหกรรม
 Table 1 Summary of Basic Statistics for Manufacturing Establishments in 1996 by Group of Industry

รหัส Code	ชื่ออุตสาหกรรม Name of Industry	จำนวน สถานประกอบการ Number of Establishments	จำนวน คนทำงาน Number of Persons Engaged	ลูกจ้าง Employees		มูลค่าผลิต Value of Gross Output	ต้นทุน การผลิต Intermediate Consumption	มูลค่าเพิ่ม Value Added	กลุ่ม อุตสาหกรรม Group of Industry
				จำนวน Number	ค่าตอบแทน Remuneration				
1	2	3	4	5	6	7	8	9	10
	อุตสาหกรรม	103	8,069	8,011	499,040.6	7,406,886.4	6,942,743.1	1,468,143.2	Total
151	การผลิต การแปรรูป และการเก็บถนอมเนื้อสัตว์ สัตว์น้ำ ผลไม้ ผัก น้ำมัน และไขมัน	31	5,573	5,564	358,382.4	5,142,867.4	4,237,435.0	905,432.5	Production, processing and preservation of meat, fish, fruit, vegetables, oils and fats
152	ผลิตภัณฑ์เซรามิก	1	18	16	D	D	D	D	Manufacture of dairy products
153	การผลิตผลิตภัณฑ์ที่ใช้จากการไม่เสียหาย สารฯ และผลิตภัณฑ์เซรามิก และอาหารสัตว์สำเร็จรูป	1	10	8	D	D	D	D	Manufacture of grain mill products, starches and starch products, and prepared animal feeds
154	การผลิตผลิตภัณฑ์อาหารอื่น ๆ	11	165	165	11,961.5	74,511.7	37,463.7	37,047.9	Manufacture of other food products
155	การผลิตเครื่องดื่ม	2	23	22	D	D	D	D	Manufacture of beverages
171	การปั่น การทอ และการแต่งสำเร็จสิ่งทอ	4	64	61	2,285.1	11,790.0	4,222.5	7,557.5	Spinning, weaving and finishing of textiles
191	การฟอกและตกแต่งหนังฟอก รวมทั้งการผลิตกระเป๋าเดินทาง กระเป๋าถือ อานม้า และเครื่องขี่เขาสาก	1	96	96	D	D	D	D	Tanning and dressing of leather; manufacture of luggage, handbags, saddlery and harness
201	การหล่อไม้และการไสไม้	1	21	19	D	D	D	D	Sawmilling and planing of wood
202	การผลิตผลิตภัณฑ์จากไม้ ไม้ก๊อก ฟางและวัสดุเทียม	5	146	139	6,095.4	45,940.1	34,283.3	11,656.8	Manufacture of products of wood, cork, straw and plating materials
241	การผลิตเคมีภัณฑ์ขั้นพื้นฐาน	1	15	15	D	D	D	D	Manufacture of basic chemicals
242	การผลิตผลิตภัณฑ์เคมีอื่น ๆ	1	10	8	D	D	D	D	Manufacture of other chemical products
251	การผลิตผลิตภัณฑ์ยาง	5	742	742	34,850.9	1,435,006.8	1,228,836.7	206,170.1	Manufacture of rubber products
252	การผลิตผลิตภัณฑ์พลาสติก	1	12	12	D	D	D	D	Manufacture of plastic products
269	การผลิตผลิตภัณฑ์แร่โลหะ ซึ่งมีได้ตั้งแต่ประเภทไปจนถึงอื่น	24	790	772	40,890.3	440,567.3	271,814.9	168,752.4	Manufacture of non-metallic mineral products n.e.c.
281	การผลิตผลิตภัณฑ์ที่มีโครงสร้างเป็นโลหะ ถังน้ำ ที่เก็บน้ำ และเครื่องทำน้ำเย็น	2	34	34	D	D	D	D	Manufacture of structural metal products, tanks, reservoirs and steam generators

ตาราง 1 สถิติข้อมูลอุตสาหกรรมภาคเหล็ก พ.ศ. 2539 จำแนกตามหมู่อุตสาหกรรม (ต่อ)
 Table 1 Summary of Basic Statistics for Manufacturing Establishments in 1996 by Group of Industry (Contd.)
 (พันบาท ใน thousand baht)

รหัส Code	หมู่อุตสาหกรรม	จำนวน Establishments		จำนวน Persons Engaged		ลูกจ้าง Employees		มูลค่าผลิต Value of Gross Output	ต้นทุน การผลิต Intermediate Consumption	มูลค่าเพิ่ม Value Added	กลุ่ม อุตสาหกรรม Group of industry
		จำนวน Number of	จำนวน Number of	จำนวน Number	จำนวน Remuneration	จำนวน Number	จำนวน Remuneration				
		3	4	5	6	7	8	9	10		
289	การผลิตเหล็กกล้าและผลิตภัณฑ์อื่น ๆ รวมทั้งกรรมภัณฑ์ บริการแก่ผู้ผลิตเหล็กกล้าและผลิตภัณฑ์	2	46	44	D	D	D	D	D	D	Manufacture of other fabricated metal products; service activities to producers of fabricated metal products
292	การผลิตเครื่องจักรที่ใช้แรงพาอย่าง	1	14	14	D	D	D	D	D	D	Manufacture of special purpose machinery
342	การผลิตตัวถัง (coachwork) สำหรับยานยนต์ รวมทั้งการผลิตพวง แตรรถจักรยานยนต์	2	53	49	D	D	D	D	D	D	Manufacture of bodies (coachwork) for motor vehicles; manufacture of trailers and semi-trailers
351	การต่อเรือและการซ่อมเรือ	1	42	40	D	D	D	D	D	D	Building and repairing of ships and boats
361	การผลิตเฟอร์นิเจอร์	6	195	191	3,213.9	17,797.0	7,059.8	10,737.2			Manufacture of furniture

Note : D means discontinue prohibited

หมายเหตุ : D หมายถึง ตัวเลขที่ไม่เปิดเผย

ตาราง 1.1 มูลค่าผลิตและรายรับของสถานประกอบการอุตสาหกรรมผลิตภัณฑ์ 2539 จำแนกตามหมวดอุตสาหกรรม
 Table 1.1 Value of Gross Output and Receipts of Manufacturing Establishments in 1966 by Division of Industry

รหัส Code	จำนวน Number of Establishments	สถานประกอบการ Total	ผลิตและรายรับ Gross Output and Receipts										Division of Industry
			มูลค่าขายผลิต Sales of Goods Produced	ที่ซื้อเข้ามาขาย ไม่ภาคเค็ม Sales of Goods for Retail	มูลค่าเพิ่ม Receipts from Contract and Commission Work	รับจ้างเหมาพักรว Receipts from Contract and Commission Work	รับจ้างเหมาพักรว Receipts from Contract and Commission Work	ส่วนเปลี่ยนแปลง สินค้าคงเหลือ Change in Stock of Goods	ภาษี Tax	สุทธิ Net Value Added	รายรับอื่น ๆ Other Receipts	รวม Total	
			3	4	5	6	7	8	9	10	11		
			108	7,405,886.4	7,104,861.1	129,949.0	19,144.4	28,477.9	4,780.9	122,885.0	Total		
15		การผลิตผลิตภัณฑ์อาหารและเครื่องดื่ม	46	5,230,109.4	5,084,691.8	107,002.7		-3,721.6	-5,894.1	47,970.5	Manufacture of food products and beverages		
17		การผลิตสิ่งทอ	4	11,790.0	11,460.0				390.0		Manufacture of textiles		
19		การซ่อมและตกแต่งสิ่งทอ รวมทั้งการผลิตกระเป๋าเดินทาง กระเป๋าถือ ยานม้า เครื่องเขียนต่าง และรองเท้า	1	D	D			D	D		Tanning and dressing of leather, manufacture of luggage, handbags, saddlery, harness and footwear		
20		การผลิตไม้และผลิตภัณฑ์จากไม้และไม้ก๊อก ยกเว้นเฟอร์นิเจอร์ รวมทั้งการผลิตสิ่งของที่ทำจากพาง และวัสดุอื่น ๆ	3	57,165.2	52,093.3	300.0	976.4	2,835.6	857.8	100.0	Manufacture of wood and of products of wood and cork, except furniture; manufacture of articles of straw and plaiting materials		
24		การผลิตเคมีภัณฑ์และผลิตภัณฑ์เคมี	2	D	D			D	D		Manufacture of chemicals and chemical products		
25		การผลิตผลิตภัณฑ์ยางและพลาสติก	5	1,439,294.7	1,390,930.7			43,096.6	3,267.3		Manufacture of rubber and plastic products		
26		การผลิตผลิตภัณฑ์จากแร่โลหะ	24	440,567.3	362,905.0	18,898.5	5,000.0	-7,531.2	2,962.4	58,332.6	Manufacture of other non-metallic mineral products		
28		การผลิตเหล็กกล้าที่จากโลหะประติมันต์ ยกเว้นเครื่องจักรและอุปกรณ์	4	106,177.6	96,200.0	3,100.0	3,000.0	818.3	499.3	2,500.0	Manufacture of fabricated metal products, except machinery and equipment		
29		การผลิตเครื่องจักรและอุปกรณ์ ซึ่งมีได้จัดประเภทไว้ในที่อื่น	1	D	D				D		Manufacture of machinery and equipment n.e.c.		
34		การผลิตยานยนต์ รถพ่วง และรถจักรยาน	2	D	D		D		D		Manufacture of motor vehicles, trailers and semi-trailers		
35		การผลิตเครื่องอุปโภคบริโภคอื่น ๆ	1	D	D				D		Manufacture of other transport equipment		
36		การผลิตเฟอร์นิเจอร์ รวมทั้งการผลิตซึ่งมิได้จัดประเภทไว้ในที่อื่น	3	17,757.0	14,375.0	587.8	108.0	558.0	68.3	2,100.0	Manufacture of furniture; manufacturing n.e.c.		

หมายเหตุ : D หมายถึง ค่าคงที่ที่ไม่เปิดเผย
 Note : D means disclosure prohibited.

(พันบาท In thousand baht)

ตาราง 1.2 ต้นทุนการผลิตของโรงงานอุตสาหกรรมในปี 2539 อphanกตามหมวดอุตสาหกรรม
Table 1.2 Intermediate Consumption of Manufacturing Establishments in 1996 by Division of Industry

(พันบาท In thousand baht)

รหัส Code	จำนวน สถานประกอบการ Number of Establishments	รวม Total	ต้นทุนการผลิต Intermediate Consumption				ค่าใช้จาย ในการผลิต Cost of Industrial Services	ส่วนเปลี่ยนมือ วัตถุดิบคงเหลือ Change in Stock of Materials	ค่าใช้จาย ในการดำเนินงาน Operating Expense	Division of Industry
			ค่าซื้อวัตถุดิบ และ วัสดุประกอบ Purchase of Materials and Components	ค่าใช้จาย ในการผลิต Cost of Industrial Services	ค่าซื้อสินค้า ที่เชื่อมจำหน่าย ในสภาพเดิม Purchase of Goods for Resale	ค่าใช้จาย ในส่วนเปลี่ยนมือ วัตถุดิบคงเหลือ Change in Stock of Materials				
2	108	5,942,743.1	4,914,837.0	462,006.2	114,166.8	-16,050.0	468,384.1	Total		
15	46	4,283,834.4	3,409,730.1	395,082.5	95,864.2	12,383.0	370,374.6	Manufacture of food products and beverages		
17	4	4,232.5	2,041.0	879.2		41.7	1,270.6	Manufacture of textiles		
19	1	D	D	D		D	D	Tanning and dressing of leather; manufacture of luggage, handbags, saddlery, harness and footwear		
20	6	37,538.4	26,038.9	2,170.5	250.0	6,444.3	2,454.7	Manufacture of wood and of products of wood and cork, except furniture; manufacture of articles of straw and plaiting materials		
24	2	D	D	D		D	D	Manufacture of chemicals and chemical products		
25	6	1,230,332.8	1,176,140.3	18,659.1		-17,350.3	32,883.6	Manufacture of rubber and plastic products		
26	24	271,814.9	205,907.7	22,746.8	13,330.3	-2,745.9	32,555.9	Manufacture of other non-metallic mineral products		
28	4	66,303.8	55,276.9	9,920.0	4,240.0	-5,400.0	2,864.9	Manufacture of fabricated metal products, except machinery and equipment		
29	1	D	D	D		D	D	Manufacture of machinery and equipment n.e.c.		
34	2	D	D	D		D	D	Manufacture of motor vehicles, trailers and semi-trailers		
35	1	D	D	D		D	D	Manufacture of other transport equipment		
36	6	7,059.8	4,645.4	930.2	462.3	-151.8	973.8	Manufacture of furniture; manufacturing n.e.c.		

Note : D means disclosure prohibited.

หมายเหตุ : D หมายถึง ค่าคงที่ไม่เปิดเผย

ตาราง 1.2 ต้นทุนการผลิตของสถานประกอบการภาคอุตสาหกรรมปี 2539 จำแนกตามหมู่อุตสาหกรรม
Table 1.2 Intermediate Consumption of Manufacturing Establishments in 1996 by Group of Industry

รหัส Code	หมู่อุตสาหกรรม Number of Establishments	รวม Total	ต้นทุนการผลิต Intermediate Consumption					ค่าใช้ ในการดำเนินงาน Operating Expense	Group of Industry
			ค่าซื้อวัตถุดิบ และ วัตถุดิบประกอบ Purchase of Materials and Components	ค่าใช้จ่าย ในการผลิต Cost of Industrial Services	ค่าซื้อสินค้า ที่ซื้อเข้ามาขาย ในสภาพเดิม Purchase of Goods for Resale	ส่วนเปลี่ยนแปลง วัตถุดิบคงเหลือ Change in Stock of Materials	ค่าใช้ ในการดำเนินงาน Operating Expense		
1	2	3	4	5	6	7	8	9	10
อุตสาหกรรม			5,942,743.1	4,914,937.0	462,006.2	114,166.8	-16,060.0	466,284.1	Total
151	การผลิต การแปรรูป และการเก็บถนอมเนื้อสัตว์ สัตว์น้ำ ผลไม้ ผัก น้ำมัน และไขมัน	108	4,237,435.0	3,399,170.9	369,721.3	94,264.2	11,592.4	362,686.2	Production, processing and preservation of meat, fish, fruit, vegetables, oils and fats
152	ผลิตภัณฑ์ที่ทำให้อาหาร	1	D	D	D	D	D	D	Manufacture of dairy products
153	การผลิตผลิตภัณฑ์ที่ได้จากการไม่ สัตว์พืช สัตว์น้ำและ ผลิตภัณฑ์จากสัตว์ปีก	1	D	D	D	D	D	D	Manufacture of grain mill products, starches and starch products, and prepared animal foods
154	การผลิตเครื่องดื่ม	1	37,463.7	6,071.3	23,293.0	-	733.7	7,365.8	Manufacture of other food products
155	การผลิตเครื่องดื่ม	2	D	D	D	D	D	D	Manufacture of beverages
171	การปั่น การทอ และการแต่งสำเร็จสิ่งทอ	4	4,232.5	2,041.0	879.2	-	41.7	1,270.6	Spinning, weaving and finishing of textiles
191	การฟอกและตกแต่งหนังฟอก รวมทั้งการผลิตกระเป๋าเดินทาง กระเป๋าถือ อดาม่า และเครื่องเขียนตา	1	D	D	D	D	D	D	Tanning and dressing of leather, manufacture of luggage, handbags, saddlery and harness
201	การหล่อไม้และการไสไม้	1	D	D	D	D	D	D	Sawmilling and planing of wood
202	การผลิตผลิตภัณฑ์จากไม้ ไม้ก๊อก ฟางและวัสดุเทียม	5	34,283.3	23,653.4	2,116.5	250.0	6,450.2	1,813.2	Manufacture of products of wood, cork, straw and plating materials
241	การผลิตเคมีภัณฑ์ขั้นปฐม	1	D	D	D	D	D	D	Manufacture of basic chemicals
242	การผลิตเคมีภัณฑ์ขั้นอื่น ๆ	1	D	D	D	D	D	D	Manufacture of other chemical products
251	การผลิตผลิตภัณฑ์ยาง	3	1,228,836.7	1,175,181.7	18,310.9	-	-17,360.9	52,705.0	Manufacture of rubber products
252	การผลิตผลิตภัณฑ์พลาสติก	1	D	D	D	D	D	D	Manufacture of plastic products
269	การผลิตผลิตภัณฑ์แร่โลหะ ซึ่งมีได้ตั้งแต่ประเภทไวท์ที่อื่น	24	271,814.9	205,907.7	22,746.8	13,350.3	-2,745.9	32,555.9	Manufacture of non-metallic mineral products n.e.c.

(พันบาท In thousand baht)

ตาราง 1.2 ต้นทุนการผลิตของสถานประกอบการอุตสาหกรรมภาคโลหิตในปี 2539 จำแนกตามหมู่อุตสาหกรรม (ต่อ)
 Table 1.2 Intermediate Consumption of Manufacturing Establishments in 1996 by Group of Industry (Contd.)
 (พันบาท In thousand baht)

รหัส Code	จำนวน สถาน ประกอบการ Number of Establishments	ต้นทุนการผลิต Intermediate Consumption							ค่าใช้จ่าย ในการดำเนินงาน Operating Expense	Group of Industry
		รวม Total	ค่าซื้อวัตถุดิบ และ วัสดุประกอบ Purchase of Materials and Components	ค่าใช้จ่าย ในการผลิต Cost of Industrial Services	ค่าซื้อสินค้า ที่ซื้อมาจำหน่าย ในสภาพเดิม Purchase of Goods for Retail	ส่วนเปลี่ยนแปลง วัตถุดิบคงเหลือ Change in Stock of Materials	ค่าใช้จ่าย ในการดำเนินงาน Operating Expense			
1	2	3	4	5	6	7	8	9	10	
281	การผลิตโลหิตภัณฑ์ที่มีโครงสร้างเป็นโลหะ อิงนำ ที่เก็บน้ำ และเครื่องกำเนิดไอน้ำ		D	D	D	D	D	D	D	Manufacture of structural metal products, tanks, reservoirs and steam generators
289	การผลิตโลหิตภัณฑ์โลหะประดิษฐ์อื่น ๆ รวมทั้งกิจกรรมด้าน บริการแก่ผู้ผลิตโลหิตภัณฑ์โลหะประดิษฐ์		D	D	D	D	D	D	D	Manufacture of other fabricated metal products; service activities to producers of fabricated metal products
292	การผลิตเครื่องจักรที่ใช้งานเฉพาะอย่าง		D	D	D	D	D	D	D	Manufacture of special purpose machinery
342	การผลิตตัวถัง (coachwork) สำหรับยานยนต์ รวมทั้งการผลิตพวง และรถกึ่งรถพ่วง		D	D	D	D	D	D	D	Manufacture of bodies (coachwork) for motor vehicles; manufacture of trailers and semi-trailers
351	การต่อเรือและการซ่อมเรือ		D	D	D	D	D	D	D	Building and repairing of ships and boats
361	การผลิตเฟอร์นิเจอร์		7,059.8	4,845.4	930.2	462.3	-151.8	973.8	973.8	Manufacture of furniture

หมายเหตุ : D หมายถึง ค่าเฉลี่ยที่ไม่เปิดเผย
 Note : D means disclosure prohibited.

ตาราง 2 สถิติข้อมูลอุตสาหกรรมการผลิต พ.ศ. 2539 จำนวนตามขนาดของสถานประกอบการ

Table 2 Summary of Basic Statistics for Manufacturing Establishments in 1996 by Size of Establishment

ขนาดของสถานประกอบการ	จำนวน		ลูกจ้าง Employees		มูลค่าผลิตภัณฑ์ Value of Gross Output	ต้นทุน การบริโภค Intermediate Consumption	มูลค่าเพิ่ม Value Added	Size of Establishment	
	จำนวน สถานประกอบการ Number of Establishments	จำนวน คนทำงาน Persons Engaged	จำนวน คน Number	ค่าตอบแทน เงินจ้าง Remuneration					
	1	2	3	4	5	6	7	8	9
รวมทั้งรวม	108	8,099	8,011	488,040.6	7,405,860.4	6,949,748.1	1,456,112.8	Total	
10-19 คน	51	674	629	39,788.2	393,051.1	220,940.1	172,111.0	10-19 persons	
20-49 คน	31	993	982	58,108.7	1,353,317.6	1,015,173.8	338,143.8	20-49 persons	
50-99 คน	10	732	730	30,340.6	280,964.1	210,088.3	70,875.8	50-99 persons	
100-199 คน	2	216	216	D	D	D	D	100-199 persons	
200-499 คน	6	1,644	1,644	74,518.4	2,047,030.3	1,696,270.0	350,760.3	200-499 persons	
500-999 คน	2	1,607	1,607	D	D	D	D	500-999 persons	
ตั้งแต่ 1,000 คนขึ้นไป	1	2,203	2,203	D	D	D	D	1,000 persons or more	

หมายเหตุ : D หมายถึง ตัวเลขที่ไม่เปิดเผย

Note : D means disclosure prohibited.

ตาราง ๑ สถิติเบื้องต้นอุตสาหกรรมการผลิต พ.ศ. ๒๕๓๑ จำนวนตามรูปแบบการจัดตั้งตามกฎหมาย

Table 1 Summary of Basic Statistics for Manufacturing Establishments in 1996 by Form of Legal Organization

(พันบาท In thousand baht)

รูปแบบการจัดตั้งตามกฎหมาย	จำนวน สถานประกอบการ Number of Establishments	จำนวน คนทำงาน Number of Persons Engaged	ลูกจ้าง Employees		มูลค่าผลิต Value of Gross Output	ต้นทุน การผลิต Intermediate Consumption	มูลค่าเพิ่ม Value Added	Form of Legal Organization
			จำนวน Number	ค่าตอบแทน Remuneration				
	๒	๓	๔	๕	๖	๗	๘	๙
โดยรวม	108	8,069	8,011	488,040.6	7,406,866.4	6,942,748.1	1,468,148.2	Total
ส่วนบุคคล	31	486	430	20,631.9	203,074.1	89,612.6	113,461.4	Individual proprietor
ห้างหุ้นส่วนจำกัด ห้างหุ้นส่วนสามัญนิติบุคคล	26	784	782	51,562.4	513,416.3	331,045.2	182,371.0	Juristic partnership
บริษัทจำกัด บริษัทมหาชนจำกัด	41	6,525	6,525	405,086.8	6,545,089.7	5,402,614.3	1,142,475.4	Company Ltd., Public Company
องค์การ รัฐวิสาหกิจ	4	238	238	2,667.4	12,574.3	5,420.5	7,153.8	Government or semi-government
สหกรณ์	1	36	36	D	D	D	D	Cooperatives

Note : D means disclosure prohibited.

หมายเหตุ : D หมายถึง ข้อมูลที่ไม่เปิดเผย

ตาราง 4 สถิติข้อมูลอุตสาหกรรมการผลิต พ.ศ. 2530 จำนวนคนงานรูปแบบการจัดตั้งทางเศรษฐกิจ

Table 4 Summary of Basic Statistics for Manufacturing Establishments in 1996 by Form of Economic Organization

รูปแบบการจัดตั้งทางเศรษฐกิจ	จำนวน สถานประกอบการ Number of Establishments	จำนวน คนทำงาน Number of Persons Engaged	ลูกจ้าง Employees		มูลค่าผลผลิต Value of Gross Output	ต้นทุน การผลิต Intermediate Consumption	มูลค่าเพิ่ม Value Added	Form of Economic Organization
			จำนวน Number	ค่าตอบแทน Remuneration				
	2	3	4	5	6	7	8	9
รวม	108	8,069	8,011	488,040.6	7,406,886.4	5,942,748.1	1,468,148.2	Total
สำนักงานพิเศษ	84	2,930	2,875	140,909.1	2,596,302.3	1,926,392.5	669,909.8	Single unit
สำนักงานเครือข่าย	2	980	980	D	D	D	D	Network
สำนักงานใหญ่	3	2,563	2,561	200,327.9	2,512,845.8	2,089,238.6	423,607.2	Head office
สำนักงานสาขา	14	1,596	1,595	87,580.6	1,808,691.2	1,504,093.7	304,597.4	Branch or subsidiary

หมายเหตุ : D หมายถึง ตัวเลขที่ไม่เปิดเผย

Note : D means disclosure prohibited.

ตาราง 5 จำนวนคนทำงานในสถานประกอบการอุตสาหกรรมผลิต ด้านคมนาคมสถานภาพการทำงาน เพศ และหมวดอุตสาหกรรม
 Table 5 Number of Persons Engaged in Manufacturing Establishments by Work Status, Sex and Division of Industry

รหัส Code	หมวดอุตสาหกรรม Industry	จำนวน สถาน- ประกอบ Number of Establishments	สถานภาพการทำงาน Work Status												Division of Industry			
			รวม Total			เจ้าของและหุ้นส่วน Owners and Partners			คนทำงานโดยไม่ได้รับค่าจ้าง Unpaid Workers			ลูกจ้าง Employees						
			ชาย M	หญิง F	Total	ชาย M	หญิง F	Total	ชาย M	หญิง F	Total	ชาย M	หญิง F	Total				
1	2	3	4	5	6	7	8	9	10	11	12	13	14	15	16	17	18	19
			6,099	3,409	4,800	86	82	94	3	1	1	0,680	5,878	4,008	1,181	488	888	Total
15	การผลิตสินค้าอาหารและเครื่องดื่ม	46	5,789	2,079	3,716	14	9	5	-	-	-	4,882	1,670	3,212	899	394	499	Manufacture of food products and beverages
17	การผลิตสิ่งทอ	4	64	25	39	3	2	1	-	-	-	55	19	36	6	4	2	Manufacture of textiles
19	การซ่อมและรถขนส่งทางบก รวมทั้งการผลิตรถเป็นเส้นทาง รถประจำทาง อากาศ เครื่องบิน และรถราง	1	96	41	55	-	-	-	-	-	-	80	30	50	16	11	5	Tanning and dressing of leather; manufacture of baggage, handbags, saddlery, harness and footwear
20	การผลิตไม้และผลิตภัณฑ์จากไม้และไม้ก๊อก ยกเว้นเฟอร์นิเจอร์ รวมทั้งการผลิตสิ่งของที่ทำจากหนัง และวัสดุเทียมอื่น ๆ	6	167	94	73	9	4	5	-	-	-	142	85	57	16	5	11	Manufacture of wood and of products of wood and cork, except furniture; manufacture of articles of straw and plating materials
24	การผลิตเคมีภัณฑ์และผลิตภัณฑ์เคมี	2	25	16	9	2	1	1	-	-	-	21	14	7	2	1	1	Manufacture of chemicals and chemical products
25	การผลิตผลิตภัณฑ์ยางและพลาสติก	6	754	272	482	-	-	-	-	-	-	691	245	446	65	27	36	Manufacture of rubber and plastic products
26	การผลิตผลิตภัณฑ์จากแร่โลหะ	24	790	551	239	16	9	7	2	1	1	667	495	172	105	46	59	Manufacture of other non-metallic mineral products
28	การผลิตผลิตภัณฑ์ที่ทำจากโลหะประดิษฐ์ ยกเว้นเครื่องจักร และอุปกรณ์	4	80	61	19	2	1	1	-	-	-	66	52	8	12	2	10	Manufacture of fabricated metal products, except machinery and equipment
29	การผลิตเครื่องจักรและอุปกรณ์ ซึ่งมีได้ตั้งแต่ประเภทที่ 1 ถึง 35	1	14	11	3	-	-	-	-	-	-	10	10	-	4	1	3	Manufacture of machinery and equipment n.e.c.
34	การผลิตยานยนต์ รถสอง และรถจักรยานยนต์	2	53	43	10	4	2	2	-	-	-	40	36	4	9	5	4	Manufacture of motor vehicles, trailers and semi-trailers
35	การผลิตเครื่องอุปโภคบริโภคของสิ่งอื่น ๆ	1	42	34	8	2	1	1	-	-	-	40	33	7	-	-	-	Manufacture of other transport equipment
36	การผลิตเฟอร์นิเจอร์ รวมทั้งการผลิตสิ่งที่มีลักษณะคล้ายกับเฟอร์นิเจอร์	6	195	188	7	4	3	1	-	-	-	186	183	3	5	2	3	Manufacture of furniture; manufacturing n.e.c.

ตาราง 5 จำนวนคนทำงานในสถานประกอบการอุตสาหกรรมผลิต อุตสาหกรรมเกษตรกรรม การทำเหมืองแร่ และอุตสาหกรรม
 Table 5 Number of Persons Engaged in Manufacturing Establishments by Work Status, Sex and Group of Industry

รหัส Code	หมู่อุตสาหกรรม Industry	สถานประกอบการ Work Status																Group of Industry	
		จำนวน Total		เจ้าของและหุ้นส่วน Owners and Partners		คนทำงานโดยไม่มีสัญญาจ้าง Unpaid Workers		เงินเดือน Operatives		ผู้จ้างในกรรมสิทธิ์การผลิต Other Employees		ผู้จ้างอื่น ๆ Other Employees							
		รวม Total	ชาย M	หญิง F	รวม Total	ชาย M	หญิง F	รวม Total	ชาย M	หญิง F	รวม Total	ชาย M	หญิง F	รวม Total	ชาย M	หญิง F			
1	2	3	4	5	6	7	8	9	10	11	12	13	14	15	16	17	18	19	20
		108	8,099	3,400	4,699	80	88	84	1	1	1	0,880	9,878	4,098	1,191	4,688	888		Total
151	การผลิต การแปรรูป และการเก็บของแข็งสัตว์ปีก หรือมี หัก น้ำมัน และไขมัน	31	5,573	1,904	3,669	9	5	4	-	-	-	4,714	1,528	3,186	850	371	479		Production, processing and preservation of meat, fish, fruit, vegetables, oils and fats
152	ผลิตภัณฑ์ที่ทำจากนม	1	18	7	11	2	2	-	-	-	-	13	5	10	3	2	1		Manufacture of dairy products
153	การผลิตผลิตภัณฑ์ที่สังเคราะห์จากโปรตีน-สัตว์ปีก สัตว์เลี้ยงและผลิตภัณฑ์จากสัตว์ปีก	1	10	9	1	2	1	1	-	-	-	8	8	-	-	-	-		Manufacture of grain mill products, starches and starch products, and prepared animal feeds
154	การผลิตผลิตภัณฑ์อาหารอื่น ๆ	11	165	137	28	-	-	-	-	-	-	127	117	10	38	20	18		Manufacture of other food products
155	การผลิตเครื่องดื่ม	2	23	16	7	1	1	-	-	-	-	20	14	6	2	1	1		Manufacture of beverages
171	การปั่น การทอ และการแต่งเส้นใยสังเคราะห์	4	64	25	39	3	2	1	-	-	-	55	19	36	6	4	2		Spinning, weaving and finishing of textiles
191	การผลิตและตกแต่งหนังสัตว์ รวมทั้งการผลิตการเป็นสินค้าประเภทเสื้อผ้า และเครื่องหนัง	1	96	41	55	-	-	-	-	-	-	80	30	50	16	11	5		Tanning and dressing of leather, manufacture of luggage, handbags, saddlery and harness
201	การหล่อไม้และการใช้ไม้	1	21	18	3	2	-	2	-	-	-	17	17	-	2	1	1		Sawmilling and planing of wood
202	การผลิตผลิตภัณฑ์ที่ทำจากไม้ ไม่กึ่งกึ่ง ไม้กึ่งกึ่ง และวัสดุพลาสติก	5	146	76	70	7	4	3	-	-	-	123	68	57	14	4	10		Manufacture of products of wood, cork, straw and plating materials
241	การผลิตเคมีภัณฑ์พื้นฐาน	1	15	11	4	-	-	-	-	-	-	19	10	3	2	1	1		Manufacture of basic chemicals
242	การผลิตเคมีภัณฑ์ขั้นสูง อื่น ๆ	1	10	5	5	2	1	1	-	-	-	8	4	4	-	-	-		Manufacture of other chemical products
251	การผลิตผลิตภัณฑ์ยาง	5	742	268	474	-	-	-	-	-	-	683	245	438	59	23	36		Manufacture of rubber products
252	การผลิตผลิตภัณฑ์พลาสติก	1	12	4	8	-	-	-	-	-	-	8	-	8	4	4	-		Manufacture of plastic products
269	การผลิตผลิตภัณฑ์แร่โลหะ ซึ่งมีผลิตภัณฑ์โลหะที่ขึ้นรูป	24	790	551	239	16	9	7	2	1	1	667	495	172	105	46	59		Manufacture of non-metallic mineral products n.e.c.
281	การผลิตผลิตภัณฑ์โลหะที่ขึ้นรูปเป็นโลหะ สังกะสี ทองแดง และเหล็กกล้า	2	34	27	7	-	-	-	-	-	-	28	25	3	6	2	4		Manufacture of structural metal products, tanks, reservoirs and steam generators
289	การผลิตผลิตภัณฑ์โลหะประเภทอื่น ๆ รวมทั้งการรวมกัน	2	46	34	12	2	1	1	-	-	-	38	33	5	6	-	6		Manufacture of other fabricated metal products; service activities to producers of fabricated metal products
292	การผลิตเครื่องจักรที่ใช้ในงานเฉพาะอย่าง	1	14	11	3	-	-	-	-	-	-	10	10	-	4	1	3		Manufacture of special purpose machinery

ตาราง 5 จำนวนคนทำงานในสถานประกอบการอุตสาหกรรมผลิต ยานยนต์ สถานประกอบการผลิต และผู้ประกอบการ (ต่อ)
 Table 5 Number of Persons Engaged in Manufacturing Establishments by Work Status, Sex and Group of Industry (Contd.)

รหัส Code	หมู่อุตสาหกรรม Industry	สถานประกอบการทำงาน Work Status																		Group of Industry	
		จำนวน สถาน. ประกอบ การ Number of Establishments	รวม Total		เจ้าของและผู้ช่วย Owners and Partners				ลูกจ้างโดยไม่มีสัญญาจ้าง Liquid Workers				ลูกจ้างประจำ Employees				ลูกจ้างอื่น ๆ Other Employees				
			ชาย M	หญิง F	รวม Total	ชาย M	หญิง F	รวม Total	ชาย M	หญิง F	รวม Total	ชาย M	หญิง F	รวม Total	ชาย M	หญิง F	รวม Total	ชาย M	หญิง F		รวม Total
342	การผลิตตัวถัง (coachwork) สำหรับยานยนต์ รวมทั้งการผลิตพวก และรถจักรยาน	2	53	43	10	4	2	2	-	40	36	4	9	5	4	Manufacture of bodies (coachwork) for motor vehicles; manufacture of trailers and semi-trailers					
351	การต่อเรือและการซ่อมเรือ	1	42	34	8	2	1	1	-	40	32	7	-	-	-	Building and repairing of ships and boats					
361	การผลิตเฟอร์นิเจอร์	6	195	186	7	4	3	1	-	186	183	3	5	2	2	Manufacture of furniture					

ตาราง 6 จำนวนสถานประกอบการอุตสาหกรรม จำนวนวันทำงานต่อสัปดาห์ จำนวนชั่วโมงทำงานต่อสัปดาห์ และหมู่อุตสาหกรรม
 Table 6 Number of Manufacturing Establishments by Working Days/Weeks, Working Hours/Day and Group of Industry

รหัส Code	หมู่อุตสาหกรรม Establishments	จำนวน Number of						จำนวนชั่วโมงทำงานต่อสัปดาห์ Working Hours/Day						Group of Industry
		≤ 5	6	7	< 8	8 - 10	11 - 12	≤ 5	6	7	8 - 10	11 - 12		
1	2	3	4	5	6	7	8	9	10	11	12	13	14	Total
	108	7	80	16	6	95	2							
151	การผลิต การแปรรูป และการเก็บถนอมเนื้อสัตว์ สัตว์น้ำ ผลไม้ ผัก น้ำมัน และไขมัน	31	23	6	1	29	1							Production, processing and preservation of meat, fish, fruit, vegetables, oils and fats
152	ผลิตภัณฑ์ที่ทำจากนม	1	-	-	-	1	-							Manufacture of dairy products
153	การผลิตผลิตภัณฑ์จากถั่วเหลือง และอาหารสัตว์สำเร็จรูป	1	1	-	-	1	-							Manufacture of grain mill products, starches and starch products, and prepared animal foods
154	การผลิตผลิตภัณฑ์อาหารอื่น ๆ	11	2	7	-	10	1							Manufacture of other food products
155	การผลิตเครื่องดื่ม	2	2	-	-	2	-							Manufacture of beverages
171	การปั่น การทอ และการแต่งเส้นใย	4	3	-	-	4	-							Spinning, weaving and finishing of textiles
191	การฟอกและตกแต่งหนังฟอก รวมทั้งการผลิตกระเป๋าเดินทาง กระเป๋าถือ อานม้า และเครื่องเทียมลา	1	1	-	-	1	-							Tanning and dressing of leather; manufacture of luggage, handbags, saddlery and harness
201	การเลื่อยไม้และการไสไม้	1	1	-	-	1	-							Sawmilling and planing of wood
202	การผลิตผลิตภัณฑ์จากไม้ ไม้ก๊อก ฟองและวัสดุเทียม	5	4	-	-	4	-							Manufacture of products of wood, cork, straw and plaining materials
241	การผลิตเคมีภัณฑ์พื้นฐาน	1	1	-	-	1	-							Manufacture of basic chemicals
242	การผลิตผลิตภัณฑ์เคมีอื่น ๆ	1	1	-	-	1	-							Manufacture of other chemical products
251	การผลิตผลิตภัณฑ์ยาง	5	5	-	-	5	-							Manufacture of rubber products
252	การผลิตผลิตภัณฑ์พลาสติก	1	1	-	-	1	-							Manufacture of plastic products
269	การผลิตผลิตภัณฑ์แร่โลหะ ซึ่งมีได้ตั้งแต่ประมาณ 1 ใน 1000	24	22	2	2	22	-							Manufacture of non-metallic mineral products n.e.c.
281	การผลิตผลิตภัณฑ์ที่มีโครงสร้างเป็นโลหะ ถังน้ำ ถังเก็บน้ำ และเครื่องกำเนิดไอน้ำ	2	2	-	-	2	-							Manufacture of structural metal products, tanks, reservoirs and steam generators

ตาราง 6 จำนวนสถานประกอบการอุตสาหกรรมผลิต จำนวนตามจำนวนวันทำงานต่อสัปดาห์ จำนวนชั่วโมงทำงานเฉลี่ยต่อวัน และหมู่อุตสาหกรรม (ต่อ)
 Table 6 Number of Manufacturing Establishments by Working Days/Weeks, Working Hours/Day and Group of Industry (Contd.)

รหัส Code	หมู่อุตสาหกรรม Number of Establishments	จำนวน							Group of Industry
		สถานประกอบการ Number of Establishments		จำนวนวันทำงาน/สัปดาห์ Number of Working Days/Week		จำนวนชั่วโมงทำงานเฉลี่ย/วัน Number of Working Hours/Day			
		≤ 5	6	7	< 8	8 - 10	11 - 12		
		4	5	6	7	8	9	10	
289	การผลิตผลิตภัณฑ์โลหะประเภทอื่น ๆ รวมทั้งการรมดำ								Manufacture of other fabricated metal products;
	บริษัทผู้ผลิตเหล็กกล้าโดยประติมากรรม	2	2			2			service activities to producers of fabricated metal products
292	การผลิตเครื่องจักรที่ใช้เฉพาะอย่าง	1	1			1			Manufacture of special purpose machinery
342	การผลิตตัวถัง (coachwork) สำหรับยานยนต์ รวมทั้งการผลิตรถพ่วงและรถกึ่งรถพ่วง	2	2			2			Manufacture of bodies (coachwork) for motor vehicles; manufacture of trailers and semi-trailers
351	การต่อเรือและการซ่อมเรือ	1		1		1			Building and repairing of ships and boats
361	การผลิตเฟอร์นิเจอร์	6	5		2	4			Manufacture of furniture

ตาราง 7 ค่าตอบแทนแรงงานในปี 2539 อุตสาหกรรมหัตถกรรม
Table 7 Remuneration in 1996 by Division of Industry

(หน่วย: ใน พันบาท)

รหัส Code	จำนวน โรงงาน Number of Establishments	จำนวน คนงาน Number of Employees	ค่าตอบแทนแรงงาน Remuneration										Division of Industry			
			ผู้ปฏิบัติงาน Operatives					ผู้ช่วยอื่น ๆ Other Employees								
			รวม Total	ค่าจ้าง Wages	เงินเดือน Salaries	โบนัส Bonus etc	อื่น ๆ Benefits	รวม Total	ค่าจ้าง Wages	เงินเดือน Salaries	โบนัส Bonus etc	อื่น ๆ Benefits				
1			3	4	5	6	7	8	9	10	11	12	13	14	15	Total
			108	8,011	458,040.8	308,887.1	878,480.7	16,308.7	4,137.8	177,485.4	159,878.0	16,849.8	1,405.5	6,668.1		
15			46	5,775	372,496.6	217,204.6	202,792.3	11,336.0	3,074.3	30,564.7	134,832.1	14,418.8	1,313.8	4,727.2		Manufacture of food products and beverages
17			4	61	2,287.1	1,804.2	1,771.8	32.4		422.9	410.5	12.0		58.4		Manufacture of textiles
19			1	36	D	D	D	D	D	D	D	D	D	D	D	Tanning and dressing of leather; manufacture of luggage, handbags, saddlery, harness and footwear
20			6	158	7,487.4	6,206.3	6,023.7		182.6	1,120.6	1,102.2	16.0	2.4	158.5		Manufacture of wood and of products of wood and cork, except furniture; manufacture of articles of straw and plaiting materials
24			2	23	D	D	D	D	D	D	D	D	D	792.1		Manufacture of chemicals and chemical products
25			6	754	35,327.8	27,504.9	23,789.7	1,715.2		7,223.8	5,375.2	1,776.6	72.0	656.6		Manufacture of rubber and plastic products
26			24	772	40,697.3	29,703.1	27,428.6	1,772.0	202.5	10,330.6	9,889.3	304.0	77.4			Manufacture of other non-metallic mineral products
28			4	78	5,976.1	4,469.6	3,413.2	550.4	306.0	1,440.0	1,425.6	14.4		64.5		Manufacture of fabricated metal products, except machinery and equipment
29			1	14	D	D	D	D	D	D	D	D	D	D	D	Manufacture of machinery and equipment; n.e.c
34			2	49	D	D	D	D	D	D	D	D	D	D	D	Manufacture of motor vehicles, trailers and semi-trailers
35			1	40	D	D	D	D	D	D	D	D	D	D	D	Manufacture of other transport equipment
36			6	191	3,217.9	2,801.4	2,350.7	442.8	8.0	367.1	367.1			45.4		Manufacture of furniture; manufacturing n.e.c.

Note : D means disclosure prohibited
หมายเหตุ : D หมายถึง ค่าเฉลี่ยที่ไม่เปิดเผย

ตาราง 7 ค่าตอบแทนแรงงานในปี 2539 อุตสาหกรรม
Table 7 Remuneration in 1996 by Group of Industry

รหัส Code	จำนวน สถาน- ประกอบ Number of Establishment	จำนวน ลูกจ้าง Number of Employees	ค่าตอบแทนแรงงาน Remuneration														กลุ่ม อุตสาหกรรม Group of Industry
			ค่าตอบแทนเงิน ค่าตอบแทนเงิน Remuneration				ค่าตอบแทนเงิน ค่าตอบแทนเงิน Remuneration				ค่าตอบแทนเงิน ค่าตอบแทนเงิน Remuneration				ค่าตอบแทนเงิน ค่าตอบแทนเงิน Social Security		
			รวม Total	ค่าจ้าง Wages	โบนัส Bonus etc.	อื่น ๆ Other fringe	รวม Total	ค่าจ้าง Wages	โบนัส Bonus etc.	อื่น ๆ Other fringe	รวม Total	ค่าจ้าง Wages	โบนัส Bonus etc.	อื่น ๆ Other fringe			
1	2	3	4	5	6	7	8	9	10	11	12	13	14	15			
151	108	8,011	488,040.6	398,887.1	878,480.7	18,988.7	4,187.8	177,485.4	159,878.0	18,646.8	1,486.5	6,868.1	0,868.1	Total			
														Production, processing and preservation of meat,			
														fish, fruit, vegetables, oils and fats			
152	31	5,564	358,382.4	206,339.6	192,791.6	10,677.9	2,870.1	147,487.4	131,909.9	14,276.8	1,283.8	4,575.3	D	Manufacture of dairy products			
														Manufacture of grain mill products, starches and			
														starch products, and prepared animal feeds			
153	1	16	D	D	D	D	D	D	D	D	D	D	D	Manufacture of other food products			
														Manufacture of beverages			
154	11	165	11,461.5	9,008.0	8,319.9	658.1	30.0	2,811.3	2,639.2	742.1	30.0	142.3	D	Spinning, weaving and finishing of textiles			
														Tanning and dressing of leather, manufacture of			
155	2	22	D	D	D	D	D	D	D	D	D	D	D	luggage, handbags, saddlery and harness			
171	4	61	2,851.1	1,804.2	1,771.8	32.4	-	422.5	410.5	12.0	-	58.4	D	Sawmilling and planing of wood			
														Manufacture of products of wood, cork, straw and			
191	3	96	D	D	D	D	D	D	D	D	D	D	D	planting materials			
														Manufacture of basic chemicals			
201	1	19	D	D	D	D	D	D	D	D	D	D	D	Manufacture of other chemical products			
														Manufacture of rubber products			
202	5	139	6,193.4	4,934.3	4,853.7	-	80.6	1,008.6	1,066.2	-	2.4	152.5	D	Manufacture of plastic products			
														Manufacture of non-metallic mineral products n.e.c.			
241	1	15	D	D	D	D	D	D	D	D	D	D	D	Manufacture of structural metal products, tanks,			
														reservoirs and steam generators			
242	1	8	D	D	D	D	D	D	D	D	D	D	D	Manufacture of other fabricated metal products:			
251	5	742	34,750.9	27,132.0	25,416.8	1,715.2	-	4,938.8	5,087.2	1,776.6	72.9	783.1	D	service activities to producers of fabricated			
														metal products			
252	1	12	D	D	D	D	D	D	D	D	D	D	D	Manufacture of special purpose machinery			
269	24	772	40,490.3	29,703.1	27,428.6	1,772.0	502.5	19,330.6	9,889.3	364.0	77.4	656.6	D				
281	2	34	D	D	D	D	D	D	D	D	D	D	D				
289	2	44	D	D	D	D	D	D	D	D	D	D	D				
292	1	14	D	D	D	D	D	D	D	D	D	D	D				

(หน่วยเป็น พันบาท)

ตาราง 8 มูลค่าวัสดุประกอบและวัสดุประกอบ และสินค้าคงเหลือสิ้นปีและปลายปี ฐานกลางหมวดอุตสาหกรรม
Table 8 Value of Stocks at the Beginning and the End of 1996 by Division of Industry

รหัส Code	จำนวน สถาน ประกอบ Number of Establishments	มูลค่า ณ วันที่ 2539 At the Beginning of 1996					มูลค่า ณ ปลายปี 2539 At the End of 1996					Division of Industry
		รวม Total	วัสดุ และ ประกอบ Materials and Components	ระหว่าง ผลิต Work in Progress	สินค้า สำเร็จ รูป Finished Goods	สินค้า คงเหลือ Reale	รวม Total	วัสดุ และ ประกอบ Materials and Components	ระหว่าง ผลิต Work in Progress	สินค้า สำเร็จ รูป Finished Goods	สินค้า คงเหลือ Reale	
3	4	5	6	7	8	9	10	11	12	13	14	
	108	697,608.8	343,699.9	67,488.8	687,574.9	668.0	187,840.9	66,619.9	800,888.1	8,888.4	Total	
15 การผลิตผลิตภัณฑ์อาหารและเครื่องดื่ม	46	503,478.0	49,718.9	24,274.2	429,504.9	180.0	37,155.9	38,557.8	411,599.7	80.0	Manufacture of food products and beverages	
17 การผลิตสิ่งทอ	4	107.7	107.7	-	-	-	66.0	-	-	-	Manufacture of textiles	
19 การผลิตและประกอบยานยนต์ รถจักรยานยนต์และรถจักรยานยนต์ไฟฟ้า รวมทั้งการผลิตเครื่องบินและอากาศยาน	1	D	D	D	D	D	D	D	D	D	Tanning and dressing of leather; manufacture of luggage, handbags, saddlery, harness and footwear	
20 การผลิตไม้และผลิตภัณฑ์จากไม้และไม้ฟอก รวมทั้งการผลิตกระดาษและกระดาษแข็ง	6	13,321.2	8,641.5	635.8	3,968.8	75.0	2,197.2	604.6	6,868.7	42.0	Manufacture of wood and of products of wood and cork, except furniture; manufacture of articles of straw and plaiting materials	
24 การผลิตเคมีภัณฑ์และผลิตภัณฑ์พลาสติก	2	D	D	-	D	D	D	D	D	D	Manufacture of chemicals and chemical products	
25 การผลิตผลิตภัณฑ์ยางและพลาสติก	6	74,200.9	55,806.9	22.1	18,371.9	-	73,137.1	10.4	63,480.2	-	Manufacture of rubber and plastic products	
26 การผลิตผลิตภัณฑ์กระดาษและกระดาษแข็ง	24	54,701.3	21,201.7	1,099.5	32,213.1	187.0	23,947.6	662.0	24,488.4	818.0	Manufacture of other non-metallic mineral products	
28 การผลิตเครื่องจักรที่ทำจากโลหะประเภทอื่น ๆ รวมทั้งเครื่องจักรและอุปกรณ์	4	4,004.6	1,770.0	1,310.0	924.6	-	7,170.0	550.0	392.9	2,110.0	Manufacture of fabricated metal products, except machinery and equipment	
29 การผลิตเครื่องจักรและอุปกรณ์ ซึ่งมีได้แก่ประเภทอื่น ๆ	1	D	D	-	-	-	D	-	-	-	Manufacture of machinery and equipment n.e.c.	
34 การผลิตยานยนต์ รถจักรยานยนต์และรถจักรยานยนต์ไฟฟ้า	2	D	D	-	-	-	D	-	-	-	Manufacture of motor vehicles, trailers and semi-trailers	
35 การผลิตเครื่องอุปโภคบริโภค	1	D	D	-	-	-	D	-	-	-	Manufacture of other transport equipment	
36 การผลิตเฟอร์นิเจอร์ รวมทั้งการผลิตสิ่งอื่น ๆ	6	2,319.2	1,205.0	52.8	811.4	250.0	1,356.8	7.4	1,492.3	172.4	Manufacture of furniture; manufacturing n.e.c.	

หมายเหตุ : D หมายถึง ค่าสุทธิเป็นลบ

Note : D means disclosure prohibited.

ตาราง 8 มูลค่าหุ้นและวัสดุประกอบ และสินค้าคงเหลือ ณ ต้นและปลายปี จำนวนตามอุตสาหกรรม

Table 8 Value of Stocks at the Beginning and the End of 1996 by Group of Industry

(หน่วยทศในพันล้านบาท)

รหัส Code	จำนวน สถาน- ประกอบ Number of Establishments	มูลค่า ณ ต้นปี 2539 At the Beginning of 1996				มูลค่า ณ ปลายปี 2539 At the End of 1996				สินค้า Finished Goods	สินค้า Work in Progress	สินค้า Raw Materials and Components	สินค้า Work in Progress	สินค้า Finished Goods	สินค้า Raw Materials and Components	สินค้า Work in Progress	สินค้า Finished Goods	สินค้า Raw Materials and Components	Total	Group of Industry	
		1	2	3	4	5	6	7	8												9
		108	997,888.8	1,41,899.9	97,432.8	487,874.6	695.0	787,116.7	187,949.9	66,919.3	809,888.1	8,822.4									
151	การผลิต การแปรรูป และการถนอมเนื้อสัตว์ สัตว์น้ำ ผลไม้ ถั่ว ถั่วลิสง และ ไก่ต้ม	31	501,283.3	48,124.2	24,274.2	428,864.9	-	486,214.3	36,331.8	38,557.8	411,124.7	-									Production, processing and preservation of meat, fish, fruit, vegetables, oils and fats
152	ผลิตภัณฑ์สิ่งทอที่ใช้งานได้	1	D	D	-	-	-	D	D	-	-	-									Manufacture of dairy products
153	การผลิตผลิตภัณฑ์ที่ใช้จากการไม่บริสุทธิ์ สาร่างและ ผลิตภัณฑ์จากคาร์บอน และสารสีต่างๆ	1	D	D	-	-	-	D	D	-	-	-									Manufacture of green mill products, starches and starch products, and prepared animal foods
154	การผลิตผลิตภัณฑ์อาหารอื่น ๆ	11	1,130.3	1,110.3	-	20.0	-	401.6	376.6	-	25.0	-									Manufacture of other food products
155	การผลิตเครื่องดื่ม	2	D	D	-	-	-	D	D	-	-	-									Manufacture of beverages
171	การปั่น การทอ และการย้อมสิ่งทอ	4	107.7	107.7	-	-	-	66.0	66.0	-	-	-									Spinning, weaving and finishing of textiles
191	การผลิตและตกแต่งหนังสัตว์ รวมทั้งการผลิตกระเป๋าเดินทาง กระเป๋าถือ กระเป๋า และเครื่องสำอาง	1	D	D	D	D	-	D	D	D	D	-									Tanning and dressing of leather; manufacture of luggage, handbags, saddlery and harness
201	การผลิตไม้และกระดาษ	1	D	D	-	-	-	D	D	-	-	-									Sawmilling and planing of wood
202	การผลิตผลิตภัณฑ์ที่ทำไม้ ไม้เทียม ฟองและวัสดุเทียม	5	11,032.7	8,641.5	633.8	1,700.3	75.0	4,851.1	2,191.3	604.6	2,013.2	42.0									Manufacture of products of wood, cork, straw and plating materials
241	การผลิตปิโตรเลียมขั้นปฐม	1	D	D	-	-	-	D	D	-	-	-									Manufacture of basic chemicals
242	การผลิตผลิตภัณฑ์เคมีอื่น ๆ	1	D	D	-	-	-	D	D	-	-	-									Manufacture of other chemical products
251	การผลิตผลิตภัณฑ์ยาง	5	74,153.6	53,783.7	-	18,371.9	-	136,624.9	73,144.6	-	63,480.2	-									Manufacture of rubber products
252	การผลิตผลิตภัณฑ์พลาสติก	1	D	D	-	-	-	D	D	-	-	-									Manufacture of plastic products
269	การผลิตผลิตภัณฑ์แร่โลหะ ซึ่งมิได้ประกอบทำขึ้น	24	54,701.3	21,201.7	1,099.3	32,213.1	187.0	49,916.0	23,947.6	662.0	24,488.4	818.0									Manufacture of non-metallic mineral products n.e.c.
281	การผลิตผลิตภัณฑ์ที่มีโครงสร้างเป็นโลหะ ดินเผา ที่ดินเผา และเครื่องปั้นดินเผา	2	D	D	D	D	-	D	D	D	D	-									Manufacture of structural metal products, tanks, reservoirs and steam generators
289	การผลิตผลิตภัณฑ์โลหะประติมากรรม รวมทั้งกิจกรรมด้าน บริการแก่ผู้ผลิตผลิตภัณฑ์โลหะประติมากรรม	2	D	D	D	D	-	D	D	D	D	-									Manufacture of other fabricated metal products; service activities to producers of fabricated metal products
292	การผลิตเครื่องจักรที่ใช้ทางเกษตรต่าง	1	D	D	-	-	-	D	D	-	-	-									Manufacture of special purpose machinery

๑๓๓๖ 8 มูลค่าสินค้าและวัสดุประกอบ และสินค้าคงคลังในปลายปี จำนวนภาคอุตสาหกรรม (ต่อ)
 Table 8 Value of Stocks at the Beginning and the End of 1996 by Group of Industry (Contd.)

รหัส Code	กลุ่มอุตสาหกรรม Industry	มูลค่า ณ วันที่ 2539 At the Beginning of 1996				มูลค่า ณ ปลายปี 2539 At the End of 1996				กลุ่มอุตสาหกรรม Group of Industry	
		จำนวน ประกอบ Number of Establishments	รวม Total	วัสดุประกอบ Materials and Components	สินค้า ระหว่าง ผลิต Work in Progress	สินค้า ระหว่าง ผลิต Work in Progress	วัสดุประกอบ Materials and Components	สินค้า ระหว่าง ผลิต Work in Progress	สินค้า คงคลัง Finished Goods		สินค้า คงคลัง Finished Goods
348	การขนส่ง (รวมทั้ง) การบินและอวกาศ	2	D	D	-	-	-	-	-	Manufacture of motor vehicles; manufacture of trailers and semi-trailers	
351	การก่อสร้างและการซ่อมเรือ	1	D	D	-	-	-	-	-	Building and repairing of ships and boats	
361	การผลิตเฟอร์นิเจอร์	6	2,319.2	1,203.0	52.8	811.4	250.0	3,029.0	1,492.3	172.4	Manufacture of furniture

หมายเหตุ : D หมายถึง จำนวนที่ไม่ได้บอก

Note : D means disclosure prohibited.

ตาราง 9 ส่วนเปลี่ยนแปลงมูลค่าวัตถุดิบและวัสดุประกอบ และสินค้าคงคลังในปี 2539 จำนวนตามหมวดอุตสาหกรรม

Table 9 Change in Value of Stocks in 1996 by Division of Industry

รหัส Code	หมวดอุตสาหกรรม Number of Establishments	จำนวน Total	ส่วนเปลี่ยนแปลงมูลค่าวัตถุดิบและวัสดุประกอบ และสินค้าคงคลัง Change in Value of Stocks				สินค้าคงคลัง Goods for Resale	Division of Industry
			วัตถุดิบและ วัสดุประกอบ Materials	สินค้าระหว่าง ผลิต Work in Progress	สินค้า สำเร็จรูป Finished Goods	สินค้าที่ซื้อ เข้ามา จากต่างประเทศ Goods for Resale		
		4	5	6	7	8	9	
ยอดรวม		108	39,837.8	16,060.0	-893.0	21,760.4	2,690.4	Total
15	การผลิตภัตตาคารอาหารและเครื่องดื่ม	46	-16,304.6	-12,583.0	14,283.5	-17,905.2	-100.0	Manufacture of food products and beverages
17	การผลิตสิ่งทอ	4	-41.7	-41.7	-	-	-	Manufacture of textiles
19	การผลิตและซ่อมแซมยานยนต์ รถจักรยานยนต์ เครื่องมือเครื่องใช้ และเครื่องใช้ไฟฟ้า	3	D	D	D	D	-	Tanning and dressing of leather; manufacture of luggage, handbags, saddlery, harness and footwear
20	การผลิตไม้และผลิตภัณฑ์จากไม้และใช้ฟอกย้อมกระดาษ	6	-3,608.7	-6,444.3	-31.2	2,899.9	-33.0	Manufacture of wood and of products of wood and cork, except furniture; manufacture of articles of straw and plaiting materials
24	การผลิตเคมีภัณฑ์และผลิตภัณฑ์เคมี	2	D	D	-	D	-	Manufacture of chemicals and chemical products
25	การผลิตผลิตภัณฑ์พลาสติก	6	62,446.9	17,340.3	-11.7	45,108.3	-	Manufacture of rubber and plastic products
26	การผลิตผลิตภัณฑ์จากแร่โลหะ	24	-4,785.3	2,745.9	-437.5	-7,724.7	631.0	Manufacture of other non-metallic mineral products
28	การผลิตผลิตภัณฑ์ที่มาจากโลหะหรือแร่ธาตุ	4	6,218.3	5,400.0	-760.0	-531.7	2,110.0	Manufacture of fabricated metal products, except machinery and equipment
29	การผลิตเครื่องจักรและอุปกรณ์	3	D	D	-	-	-	Manufacture of machinery and equipment n.e.c.
34	การผลิตยานยนต์ รถพ่วง และรถแทรกเตอร์	2	D	D	-	-	-	Manufacture of motor vehicles, trailers and semi-trailers
35	การผลิตเครื่องอุปโภคบริโภค	3	D	D	-	-	-	Manufacture of other transport equipment
36	การผลิตเฟอร์นิเจอร์	5	709.7	151.8	-43.4	681.0	-71.6	Manufacture of furniture; manufacturing n.e.c.

หมายเหตุ : D หมายถึงตัวเลขที่ไม่เปิดเผย

Note : D means disclosure prohibited.

ตาราง 9 ส่วนเปลี่ยนแปลงของมูลค่าวัตถุดิบและวัสดุประกอบ และสินค้าคงเหลือในปี 2539 จำนวนตามกลุ่มอุตสาหกรรม
Table 9 Change in Value of Stocks in 1996 by Group of Industry

รหัส Code	หมู่อุตสาหกรรม Number of Establishments	จำนวน Total	ส่วนเปลี่ยนแปลงของมูลค่าวัตถุดิบและวัสดุประกอบ และสินค้าคงเหลือ Change in Value of Stocks					สินค้าคงเหลือ Goods for Resale	กลุ่มอุตสาหกรรม Group of Industry
			วัตถุดิบและ วัสดุประกอบ Materials and Components	สินค้าระหว่าง ผลิต Work in Progress	สินค้า สำเร็จรูป Finished Goods	สินค้าคงเหลือ สินค้าคงเหลือ Goods for Resale	Total		
อุตสาหกรรม									
151 การผลิต การแปรรูป และการถนอมเนื้อสัตว์ สัตว์น้ำ ผด ไข่ ห้า น้จืด และไข่จืด	31	-15,049.0	-11,592.4	14,283.5	-17,740.2	-	-	Production, processing and preservation of meat, fish, fruit, vegetables, oils and fats	
152 ผลิตผลิตภัณฑ์ที่ใช้งาน	1	D	D	-	-	-	-	Manufacture of dairy products	
153 การผลิตผลิตภัณฑ์ที่ใช้ทางการบิน-อวกาศ การบิน-อวกาศ และ ผลิตภัณฑ์จากพลาสติก และอาหารสัตว์น้ำรูป	1	D	D	-	D	D	D	Manufacture of grain mill products, starches and starch products, and prepared animal feeds	
154 การผลิตผลิตภัณฑ์การอื่น ๆ	11	-728.7	-733.7	-	5.0	-	-	Manufacture of other food products	
155 การผลิตเครื่องดื่ม	2	D	D	-	D	-	-	Manufacture of beverages	
171 การปั่น การทอ และการแต่งสำเร็จสิ่งทอ	4	-41.7	-41.7	-	-	-	-	Spinning, weaving and finishing of textiles	
191 การซ่อมและตกแต่งหนังสัตว์ รวมทั้งการผลิตกระเป๋าเดินทาง กระเป๋าถือ อาน้ำ และเครื่องเขียน	1	D	D	D	D	D	-	Tanning and dressing of leather; manufacture of luggage, handbags, saddlery and harness	
201 การเย็บไม้และการ ใสไม้	1	D	D	-	D	D	-	Sawmilling and planing of wood	
202 การผลิตผลิตภัณฑ์จากไม้ ไม้ก๊อก ฟางและวัสดุเทียม	5	-6,201.6	-6,450.2	-31.2	312.9	-33.0	-33.0	Manufacture of products of wood, cork, straw and plastic materials	
241 การผลิตเคมีภัณฑ์พื้นฐาน	1	D	D	-	D	D	-	Manufacture of basic chemicals	
242 การผลิตเคมีภัณฑ์เคมีอื่น ๆ	1	D	D	-	D	D	-	Manufacture of other chemical products	
251 การผลิตพลาสติกแข็ง	5	62,469.2	17,360.9	-	45,108.3	-	-	Manufacture of rubber products	
252 การผลิตพลาสติกพลาสติก	1	D	D	D	-	-	-	Manufacture of plastic products	
269 การผลิตผลิตภัณฑ์แก้ว โลหะ ซึ่งมีได้แก่กระจกไวน์ที่ขึ้น	24	-4,785.3	2,745.9	-437.5	-7,724.7	631.0	631.0	Manufacture of non-metallic mineral products n.e.c.	
281 การผลิตผลิตภัณฑ์ที่มีโครงสร้างเป็น โลหะ ดึงน้ำ ที่เก็บน้ำ และเครื่องปั้นดินเผา	2	D	D	D	D	D	D	Manufacture of structural metal products, tanks, reservoirs and steam generators	
289 การผลิตผลิตภัณฑ์โลหะประติมากรรมอื่น ๆ รวมทั้งกิจกรรมด้าน บริการและผู้ผลิตผลิตภัณฑ์โลหะประติมากรรม	2	D	D	D	D	D	D	Manufacture of other fabricated metal products; service activities to producers of fabricated	

(พันบาท in thousand baht)

ตาราง 9 ส่วนเปลี่ยนแปลงของมูลค่าวัตถุดิบและวัสดุประกอบ และสินค้าคงคลังในปี 2539 ชั้นกลางตามกลุ่มอุตสาหกรรม (ต่อ)

Table 9 Change in Value of Stocks in 1996 by Group of Industry (Contd.)

รหัส Code	หมู่อุตสาหกรรม Number of Establishments	จำนวน Total	ส่วนเปลี่ยนแปลงของมูลค่าวัตถุดิบและวัสดุประกอบ และสินค้าคงคลัง Change in Value of Stocks				สินค้าคงคลัง Goods for Resale	Group of Industry
			วัตถุดิบและ วัสดุประกอบ Materials	สินค้าระหว่าง ผลิต Work in Progress	สินค้า สำเร็จรูป Finished Goods	สินค้าคงคลัง Goods for Resale		
3	4	5	6	7	8	9		
292 การผลิตเครื่องจักรที่ใช้แรงพาของ	1	D	D	-	-	-	Manufacture of special purpose machinery	
342 การผลิตตัวถัง (coachwork) สำหรับยานยนต์ รวมถึงการผลิตตัวถัง และรถจักรยานยนต์	2	D	D	-	-	-	Manufacture of bodies (coachwork) for motor vehicles; manufacture of trailers and semi-trailers	
351 การซ่อมแซมและการประกอบเรือ	1	D	D	-	-	-	Building and repairing of ships and boats	
361 การผลิตเฟอร์นิเจอร์	6	709.7	151.8	-45.4	681.0	-77.6	Manufacture of furniture	

หมายเหตุ : D หมายถึง จำนวนที่เป็นลบ

Note : D means disburse prohibited.

ตาราง 10 ค่าใช้จ่ายทั้งสิ้นของสถานประกอบการอุตสาหกรรมการเคหะในปี 2539 จำนวนตามหมวดอุตสาหกรรม
 Table 10 Total Expenses of Manufacturing Establishments in 1996 by Division of Industry

รหัส Code	จำนวน สถาน- ประกอบการ Number of Establishments	ประเภทของค่าใช้จ่าย Type of Expense											Division of Industry
		จำนวน รวม Total	ค่าซื้อวัสดุ และ วัสดุประกอบ Purchase of Materials and Components	ค่าใช้ ในการผลิต Cost of Industrial Services	ค่าซื้อสินค้า ที่ซื้อจกภายนอก ในภาค Purchase of Goods for Resale	ค่าจ้าง เหมาค่าใช้ สถานที่ Cost of Contract and Commission Work	ค่าใช้ ในการขาย Sales Expense	ค่าใช้ ในการบริหาร/ สำนักงาน Administrative Expense	ค่าใช้ อื่น ๆ Other Expense	8	9	10	
		108	6,287,247.8	4,914,287.0	484,890.8	114,100.8	7,710.0	266,881.3	681,499.0			6,266.4	Total
15	การผลิตสิ่งทอและการพิมพ์	46	4,461,905.5	3,409,730.1	395,082.5	93,864.2	-	210,765.9	354,111.8			-3,668.9	Manufacture of food products and beverages
17	การผลิตสิ่งทอ	4	6,807.0	2,041.0	879.2	-	-	1,057.2	2,444.3			385.3	Manufacture of textiles
19	การผลิตและซ่อมแซมยานยนต์ รถจักรยานยนต์ และเครื่องใช้ไฟฟ้า	1	D	D	D	D	-	-	D	D	D	D	Tanning and dressing of leather; manufacture of luggage, handbags, saddlery, harness and footwear
20	การผลิตไม้และผลิตภัณฑ์จากไม้และไม้เทียม ภาชนะบรรจุภัณฑ์ และวัสดุพลาสติก	6	36,987.3	26,038.9	2,170.5	250.0	-	653.1	6,843.1			1,031.7	Manufacture of wood and products of wood and cork, except furniture; manufacture of articles of straw and plaiting materials
24	การผลิตเคมีภัณฑ์และผลิตภัณฑ์	2	D	D	D	-	-	-	D	D	D	D	Manufacture of chemicals and chemical products
25	การผลิตสิ่งทอสิ่งทอและพลาสติก	6	1,297,633.7	1,176,140.3	18,659.1	-	-	33,511.8	65,628.1			3,694.4	Manufacture of rubber and plastic products
26	การผลิตสิ่งทอสิ่งทอและพลาสติก	24	320,180.3	205,907.7	16,746.8	13,350.3	6,000.0	8,144.3	66,570.5			3,460.6	Manufacture of other non-metallic mineral products
28	การผลิตสิ่งทอสิ่งทอและพลาสติก	4	87,899.3	55,276.9	9,770.0	4,240.0	1,500.0	632.0	17,255.4			575.0	Manufacture of fabricated metal products, except machinery and equipment
29	การผลิตเครื่องจักรและอุปกรณ์	1	D	D	D	-	-	D	D	D	D	D	Manufacture of machinery and equipment n.e.c.
34	การผลิตยานยนต์ รถบรรทุก และรถจักรยานยนต์	2	D	D	D	-	-	D	D	D	D	D	Manufacture of motor vehicles, trailers and semi-trailers
35	การผลิตเครื่องจักรและอุปกรณ์	1	D	D	D	-	-	D	D	D	D	D	Manufacture of other transport equipment
36	การผลิตเครื่องจักร	6	10,172.4	4,843.4	570.2	462.3	360.0	271.0	3,567.3			96.3	Manufacture of furniture, manufacturing n.e.c.

หมายเหตุ : D หมายถึง ค่าลบที่ไม่เปิดเผย

Note : D means disclosure prohibited.

ตาราง 11 ยอดค่าเผด็ชและรายรับของสถานประกอบการอุตสาหกรรมในปี ๒๕๒๑ จำนวนตามหมู่อุตสาหกรรม
Table 11 Total Receipts of Manufacturing Establishments in 1996 by Group of Industry

รหัส Code	จำนวน สถานประกอบการ Number of Establishments	รวม Total	ประเภทของรายรับ Type of Receipts					รวมอื่น ๆ Other Receipts	เงินอุดหนุน จากหน่วยงานของรัฐ Government's Subsidy	กลุ่ม Group of Industry
			มูลค่าของผลิต Sales of Goods Produced	รายรับจากการขายสินค้า Sales of Goods for Retail	รับจ้างทำ ผลิตสินค้า/ให้บริการ Receipts from Contract and Commission Work	รายรับอื่น ๆ Other Receipts	เงินอุดหนุน จากหน่วยงานของรัฐ Government's Subsidy			
	3	4	5	6	7	8	9	10	Total	
อุตสาหกรรม										
151	108	7,486,187.1	7,104,961.3	188,949.0	19,144.4	178,807.3	6,785.2		Production, processing and preservation of meat, fish, fruit, vegetables, oils and fats	
การแปรรูป และกรรมถนอมเนื้อสัตว์ สัตว์น้ำ										
เนื้อสัตว์ น้จืด และไข่ต้ม										
152	31	5,211,383.4	5,002,687.9	105,262.7	-	96,647.6	6,785.2		Manufacture of dairy products	
ผลิตภัณฑ์สัตว์ที่ให้น้ำนม										
153	1	D	D	-	-	-	-		Manufacture of grain mill products, starches and starch products, and prepared animal foods	
การสกัดไขมันสัตว์ที่ได้จากการไม่ใช้เชื้อยีสต์ สารเร่งและผลิตภัณฑ์จากพาร์เรอร์ และอาหารสัตว์สำเร็จรูป										
154	11	73,751.3	71,282.1	-	-	2,459.2	-		Manufacture of other food products	
การผลิตผลิตภัณฑ์อาหารอื่น ๆ										
155	2	D	D	-	-	D	-		Manufacture of beverages	
การผลิตเครื่องดื่ม										
171	4	11,460.0	11,460.0	-	-	-	-		Spinning, weaving and finishing of textiles	
กรรมถนอม และกรรมแต่งผ้าสิ่งทอ										
191	1	D	D	-	-	-	-		Tanning and dressing of leather; manufacture of luggage, handbags, saddlery and harness	
การถนอมและตกแต่งหนังสัตว์ รวมทั้งการผลิตกระเป๋าเดินทาง										
กระเป๋าถือ อานม้า และเครื่องเย็บเย็บ										
201	1	D	D	-	-	-	-		Sawmilling and planing of wood	
การสีและแปรรูปไม้										
202	5	45,506.8	44,022.3	300.0	976.4	208.0	-		Manufacture of products of wood, cork, straw and plaiting materials	
การผลิตผลิตภัณฑ์จากไม้ ไม้เทียม ฟางและวัสดุเทียม										
241	1	D	D	-	-	-	-		Manufacture of basic chemicals	
การผลิตเคมีภัณฑ์ขั้นพื้นฐาน										
242	1	D	D	-	-	D	-		Manufacture of other chemical products	
การผลิตเคมีภัณฑ์ขั้นอื่น ๆ										
251	5	1,386,649.3	1,386,649.3	-	-	-	-		Manufacture of rubber products	
การผลิตเคมีภัณฑ์สังเคราะห์										
252	1	D	D	-	-	-	-		Manufacture of plastic products	
การผลิตเคมีภัณฑ์พลาสติก										
289	24	445,236.1	362,905.0	18,898.5	5,000.0	58,432.6	-		Manufacture of non-metallic mineral products n.e.c.	
การผลิตเคมีภัณฑ์ประเภทโลหะ ซิเมนต์ ใยสังเคราะห์ใยแก้วใยหิน										
281	2	D	D	D	D	D	-		Manufacture of structural metal products, tanks, reservoirs and steam generators	
การผลิตเหล็กกล้าและโลหะ										

(พันบาท ใน thousand baht)

ตาราง 11 มูลค่าผลิตผลและรายรับของสถานประกอบการอุตสาหกรรมในปี ๑๙๙๖ จำแนกตามหมู่อุตสาหกรรม (ต่อ)

Table 11 Total Receipts of Manufacturing Establishments in 1996 by Group of Industry (Contd.)

รหัส Code	หมู่อุตสาหกรรม	จำนวน สถานประกอบการ Number of Establishments	รวม Total	ประเภทของรายรับ Type of Receipts						Group of Industry	
				มูลค่าผลผลิต Sales of Goods Produced	การขายสินค้า ในสถานประกอบการ Sales of Goods for Retail	รับจ้างทำ ผลิตสินค้า/ให้บริการ Receipts from Contracts and Commission	รายรับจาก รับจ้างทำ ผลิตสินค้า/ให้บริการ Receipts from Contracts and Commission	รายรับอื่น ๆ Other Receipts	เงินอุดหนุน จากรัฐบาล Government's Subsidy		
				3	4	5	6	7	8	9	10
289	การผลิตโลหะที่หล่อขึ้นรูปและขึ้นรูป การขึ้นรูปโลหะที่หล่อขึ้นรูปและขึ้นรูป การขึ้นรูปโลหะที่หล่อขึ้นรูปและขึ้นรูป		2	D	D	D	-	D	D	-	Manufacture of other fabricated metal products
292	การผลิตเครื่องจักรที่ใช้ในงานเกษตร		1	D	D	D	-	-	D	-	service activities to producers of fabricated metal products
342	การผลิตตัวถัง (coachwork) สำหรับยานยนต์ รวมทั้งการผลิตตัวถังและรถจักรยานยนต์		2	D	D	D	-	D	D	-	Manufacture of special purpose machinery
351	การก่อสร้างและการซ่อมเรือ		1	D	D	D	-	D	D	-	Manufacture of bodies (coachwork) for motor vehicles; manufacture of trailers and semi-trailers
361	การผลิตเฟอร์นิเจอร์		6	17,170.8	14,375.0	587.8	108.0	2,100.0	-	-	Building and repairing of ships and boats
											Manufacture of furniture

หมายเหตุ : D หมายถึง ค่าเฉลี่ยที่ไม่เปิดเผย

Note : D means disclosure prohibited.

ตาราง 12 มูลค่าตามบัญชีของสินทรัพย์ถาวรเมื่อ 31 ธันวาคม 2539 และส่วนเปลี่ยนแปลงของสินทรัพย์ถาวรและค่าเสื่อมราคา ในปี 2539 ส่วนอุตสาหกรรมอุตสาหกรรม
Table 12 Book Value of Fixed Assets as of December 31, 1996, Gross Additions to Fixed Assets and Depreciation for Fixed Assets in 1996 by Division of Industry

รหัส Code	จำนวน Number of Establishments	หมวดอุตสาหกรรม Industry	มูลค่าตามบัญชีในปี 2539 Book Value of Fixed Assets as of December 31, 1996											ค่าเสื่อมราคา Depreciation	ส่วนเปลี่ยนแปลง ของสินทรัพย์ถาวร Gross Additions to Fixed Assets	Division of Industry
			ที่ดินและ สิ่งก่อสร้าง Land and Land Improvements	อาคารและ สิ่งก่อสร้าง Buildings and Other Construction	เครื่องจักร เครื่องใช้ Machinery and Equipment	ยานพาหนะ Vehicles	สินทรัพย์ถาวร อื่น ๆ Other Fixed Assets	ส่วนเปลี่ยนแปลง ของสินทรัพย์ถาวร Gross Additions to Fixed Assets	ค่าเสื่อมราคา Depreciation							
1	2	3	4	5	6	7	8	9	10	11	12	13	14	15		
		อุตสาหกรรม Total	2,515,619.0	879,827.5	802,133.9	651,819.7	84,886.1	108,816.5	890,896.4	109,840.8	284,086.0					
15		การผลิตสินค้าอาหารและเครื่องดื่ม Manufacturing of food products and beverages	46	1,731,794.4	194,695.5	597,570.0	453,815.8	26,699.5	75,339.5	385,674.1	48,827.5	136,348.9				
17		การผลิตสิ่งทอ Manufacturing of textiles	4	19,898.1	9,000.0	3,331.6	4,000.0	40.5	3,408.0	-	-	2,832.9				
19		การผลิตและซ่อมรองเท้า รวมทั้งการผลิตรองเท้าหนัง Tanning and dressing of leather; manufacture of huggs, handbags, saddlery, harness and footwear	1	D	D	D	D	D	D	D	D	D				
20		การผลิตไม้และผลิตภัณฑ์จากไม้และไม้เทียม ยกเว้นเฟอร์นิเจอร์ Manufacture of wood and of products of wood and cork, except furniture; manufacture of articles of straw and plaiting materials	6	26,681.3	10,732.3	5,097.5	5,124.0	607.0	3,879.3	591.2	378.7	1,932.0				
24		การผลิตเคมีภัณฑ์และพลาสติก Manufacture of chemicals and chemical products	2	D	D	D	D	D	D	-	-	D				
25		การผลิตสิ่งทอและพลาสติก Manufacture of rubber and plastic products	6	224,222.0	44,006.3	87,213.4	85,328.2	1,163.9	4,209.5	2,300.6	52,078.6	36,551.3				
26		การผลิตสิ่งทอและสิ่งทออื่น ๆ Manufacture of other non-metallic mineral products	24	327,948.2	76,249.4	125,343.9	56,844.2	3,795.1	63,755.9	1,659.8	12,837.1	35,546.1				
28		การผลิตสิ่งทอที่ทำจากโลหะและประติมากรรม ยกเว้นเครื่องจักร และอุปกรณ์ Manufacture of fabricated metal products, except machinery and equipment	4	77,160.0	17,500.0	8,455.0	39,218.3	1,016.9	10,631.8	38.0	1,050.0	13,062.5				
29		การผลิตเครื่องจักรและอุปกรณ์ Manufacture of machinery and equipment n.e.c.	1	D	D	D	D	D	D	D	D	D				
34		การผลิตยานยนต์ รถบรรทุก และรถจักรยานยนต์ Manufacture of motor vehicles, trailers and semi-trailers	2	D	D	D	D	D	D	D	D	D				
35		การผลิตเครื่องอุปโภคบริโภค Manufacture of other transport equipment	1	D	D	D	D	D	D	D	D	D				
36		การผลิตเฟอร์นิเจอร์ รวมทั้งการผลิตเฟอร์นิเจอร์ประเภทไวท์วู้ด Manufacture of furniture; manufacturing n.e.c.	6	13,023.9	5,950.0	3,629.0	1,614.0	222.9	1,608.0	-	500.0	1,309.1				

หมายเหตุ : D หมายถึง ค่าลบที่ไม่ใช่ศูนย์

Note : D means disclosure prohibited.

ตาราง 13 มูลค่าตามบัญชีของสินทรัพย์ถาวรเมื่อ 31 ธันวาคม 2539 และส่วนเพิ่มและค่าเสื่อมราคาของสินทรัพย์ถาวรและค่าเสื่อมราคา ในปี 2539 สำหรับกลุ่มอุตสาหกรรม

Table 13 Book Value of Fixed Assets as of December 31, 1996, Gross Additions to Fixed Assets in 1996, Gross Additions to Fixed Assets by Group of Industry

(จำนวนใน thousands baht)

รหัส Code	หมู่อุตสาหกรรม Establishments	จำนวน Number of	มูลค่าตามบัญชีในปี 2539 Book Value of Fixed Assets as of December 31, 1996												Total	Group of Industry
			รวม Total	ที่ดินและ การปรับปรุงที่ดิน Land and Land Improvements	อาคารและ สิ่งก่อสร้าง Buildings and Other Construction	เครื่องจักร และ เครื่องมือ Machinery and Equipment	ยานพาหนะ และ เครื่องใช้ Office Apparatus	อื่น ๆ Other	ส่วนเพิ่มตลอด ปี Gross Additions to Fixed Assets	ค่าเสื่อมราคา Depreciation						
3	4	5	6	7	8	9	10	11	12	13	14	15	16			
		108	9,515,019.0	879,827.5	899,128.9	661,912.7	84,885.1	168,916.5	890,890.4	108,849.8	284,086.0					
151	การผลิต การปรับปรุง และการสนับสนุนผลิตภัณฑ์สัตว์ปีก ที่ไม่ สัก บั๊วตัน และไข่	31	1,596,090.8	163,149.9	543,184.1	416,729.8	23,949.5	69,831.2	373,246.2	46,827.5	124,871.0		Production, processing and preservation of meat, fish, fruit, vegetables, oils and fats			
152	ผลิตภัณฑ์ที่ทำจากขนสัตว์	1	D	D	D	D	D	D	D	-	-	D	Manufacture of dairy products			
153	การผลิตผลิตภัณฑ์จากถั่วเหลืองที่ไม่ผ่านการแปรรูป และผลิตภัณฑ์จากถั่วเหลือง	1	D	D	D	D	D	D	D	-	-	D	Manufacture of grain mill products, starches and starch products, and prepared animal feeds			
154	การผลิตผลิตภัณฑ์จากถั่วเหลืองที่ผ่านการแปรรูป และผลิตภัณฑ์จากถั่วเหลือง	11	113,453.7	16,545.6	46,493.3	31,549.5	2,439.0	4,100.0	12,266.3	2,800.0	10,571.1	D	Manufacture of other food products			
155	การผลิตเครื่องดื่มแอลกอฮอล์	2	D	D	D	D	D	D	D	-	-	D	Manufacture of beverages			
171	การปั่น การทอ และการแต่งสิ่งอัญมณี	4	19,800.1	9,600.0	3,351.6	4,600.0	40.5	3,408.0	-	-	2,632.9	-	Spinning, weaving and finishing of textiles			
191	การซ่อมแซมและตกแต่งรถยนต์ รวมกับการบริการเป็นสินค้าประเภท กระเป๋าถือ กระเป๋า และเครื่องสำอาง	1	D	D	D	D	D	D	D	D	D	D	Tanning and dressing of leather; manufacture of luggage, handbags, saddlery and harness			
201	การผลิตไม้และการใช้ไม้	1	D	D	D	D	D	D	-	-	-	D	Sawmilling and planing of wood			
202	การผลิตผลิตภัณฑ์จากไม้ ไม้ฟอก ไม้แปรรูป และวัสดุอุตสาหกรรม	5	18,571.3	5,922.3	4,147.5	4,324.0	337.0	3,239.3	591.2	378.7	1,492.0	-	Manufacture of products of wood, cork, straw and plaiting materials			
241	การผลิตเคมีภัณฑ์ขั้นพื้นฐาน	1	D	D	D	D	D	D	D	-	-	D	Manufacture of basic chemicals			
242	การผลิตผลิตภัณฑ์เคมีภัณฑ์ขั้นสูง	1	D	D	D	D	D	D	-	-	-	D	Manufacture of other chemical products			
251	การผลิตผลิตภัณฑ์พลาสติก	5	220,367.9	44,006.3	85,218.4	83,738.6	1,152.8	3,951.1	2,300.6	52,878.6	35,983.0	-	Manufacture of rubber products			
252	การผลิตผลิตภัณฑ์พลาสติก	1	D	-	D	D	D	D	-	-	-	D	Manufacture of plastic products			
269	การผลิตผลิตภัณฑ์แร่โลหะ ซึ่งได้แก่แร่สังกะสี แร่สังกะสี และแร่สังกะสี	24	327,048.2	76,249.4	128,343.9	56,844.2	3,795.1	63,755.9	1,659.8	12,057.1	35,546.1	-	Manufacture of non-metallic mineral products n.e.c.			
281	การผลิตผลิตภัณฑ์โลหะ ซึ่งได้แก่ สังกะสี และเหล็ก	2	D	D	D	D	D	D	-	-	D	D	Manufacture of structural metal products, tanks, reservoirs and steam generators			
289	การผลิตผลิตภัณฑ์โลหะประเภทอื่น ๆ รวมถึงกิจกรรมด้าน บริการแก่ผู้ผลิตผลิตภัณฑ์โลหะประเภทอื่น	2	D	D	D	D	D	D	D	D	D	D	Manufacture of other fabricated metal products; service activities to producers of fabricated metal products			

ตาราง 12 มูลค่าคงอยู่ของสินทรัพย์ถาวร เมื่อ 31 ธันวาคม 2539 และส่วนเปลี่ยนแปลงของสินทรัพย์ถาวรและค่าเสื่อมราคา ในปี 2539
 Table 13 Book Value of Fixed Assets as of December 31, 1996, Gross Additions to Fixed Assets and Depreciations for Fixed Assets in 1996 by Group of Industry (Contd.)

(จำนวน ใน thousands baht)

รหัส Code	หมู่อุตสาหกรรม	จำนวน สถานประกอบการ Number of Establishments	มูลค่าคงอยู่ในปี 2539 Book Value of Fixed Assets as of December 31, 1996													Group of Industry	
			ที่ดินและ การปรับปรุงที่ดิน Land and Land Improvements	รวม Total	สิ่งปลูกสร้าง Buildings and Other Construction	เครื่องจักร และ อุปกรณ์ Machinery and Equipment	เครื่องใช้ สำนักงาน Office Appliances	ยานพาหนะ Vehicles	ส่วนเพิ่ม อื่น ๆ Other Fixed Assets	ส่วนเพิ่ม สุทธิ Gross Additions to Fixed Assets	ค่าเสื่อมราคา Depreciation						
1	2	3	4	5	6	7	8	9	10	11	12	13	14	15			
292	การผลิตเครื่องจักรที่ใช้ในงานอุตสาหกรรม		D	-	D	D	D	D	D	D	D	D	D	D	D	D	Manufacture of special purpose machinery
342	การผลิตล้อรถ (coachwork) สำหรับยานยนต์ รวมทั้งการติดตั้งและรถโดยสาร		D	D	D	D	D	D	D	D	D	D	D	D	D	D	Manufacture of bodies (coachwork) for motor vehicles; manufacture of trailers and semi-trailers
351	การก่อสร้างและการซ่อมเรือ	1	D	D	D	D	D	D	D	D	D	D	D	D	D	D	Building and repairing of ships and boats
361	การผลิตเฟอร์นิเจอร์	6	13,023.9	5,950.0	3,629.0	1,614.6	222.9	1,608.0	-	500.0	1,309.1	-	-	-	-	-	Manufacture of furniture

หมายเหตุ : D หมายถึง ค่าลบที่ไม่เป็นผล

Note : D means disclosure prohibited.