

สำมะโนธุรกิจและอุตสาหกรรม พ.ศ. 2555

ข้อมูลพื้นฐาน

จังหวัด นครพนม

THE 2012 BUSINESS AND INDUSTRIAL

CENSUS BASIC INFORMATION

NAKHONPHANOM PROVINCE

**คำนำ**

**บทสรุปสำหรับผู้บริหาร**

**สารบัญตาราง**

**บทที่ 1 บทนำ**

- \* ความเป็นมา
- \* ขอบข่ายและคัมรวม
- \* รายการข้อมูลที่เกี่ยวข้อง
- \* วัตถุประสงค์
- \* คาบเวลาอ้างอิง
- \* ประโยชน์ของข้อมูล

**บทที่ 2 ข้อมูลพื้นฐานที่สำคัญของสถานประกอบการ**

- \* จำนวนสถานประกอบการ
- \* กิจกรรมทางเศรษฐกิจ
- \* ขนาดของสถานประกอบการ
- \* รูปแบบการจัดตั้งตามกฎหมาย
- \* รูปแบบการจัดตั้งทางเศรษฐกิจ
- \* การมีต่างประเทศร่วมลงทุนหรือถือหุ้น
- \* ดบทำงานและลูกจ้าง
- \* การขายสินค้าหรือบริการทางอินเทอร์เน็ต

**สารบัญตารางสถิติ**

**ภาคผนวก**

**คณะผู้จัดทำ CD-ROM**

**หน่วยงานที่เผยแพร่**

**ตารางสถิติในรูปแบบ Format Excel**

### **หน่วยงานเจ้าของเรื่อง**

สำนักงานสถิติจังหวัดนครพนม  
โทรศัพท์ 0 4251 1206  
โทรสาร 0 4251 3284  
ไปรษณีย์อิเล็กทรอนิกส์ : nkphanom@nso.go.th

### **Division-in-Charge**

Nakhonphanom Provincial Statistical Office  
Tel. : +66 4251 1206  
Fax : +66 4251 3284  
E-mail : nkphanom@nso.go.th

### **หน่วยงานที่เผยแพร่**

สำนักสถิติพยากรณ์  
สำนักงานสถิติแห่งชาติ  
ศูนย์ราชการเฉลิมพระเกียรติ 80 พรรษา  
อาคาร B ชั้น 2 ถนนแจ้งวัฒนะ เขตหลักสี่  
กทม. 10210  
โทรศัพท์ 0 2141 7498  
โทรสาร 0 2143 8132  
ไปรษณีย์อิเล็กทรอนิกส์ : binfopub@nso.go.th

### **Distributed by**

Statistical Forecasting Bureau,  
National Statistical Office  
The Government Complex, Building B, 2<sup>nd</sup> Floor  
Chaeng Watthana Rd., Laksi  
Bangkok 10210  
Tel. : +66 2141 7498  
Fax : +66 2143 8132  
E-mail : binfopub@nso.go.th

### **ปีที่จัดพิมพ์**

2554

### **Published**

2011

## คำนำ

เนื่องจากสถานการณ์ทางเศรษฐกิจในปัจจุบัน มีผลทำให้โครงสร้างการดำเนินธุรกิจทางการค้า ธุรกิจทางการบริการ และอุตสาหกรรมการผลิตเปลี่ยนแปลงไปอย่างมาก โดยเฉพาะการผลิตนับเป็นกิจกรรมทางเศรษฐกิจสาขาหนึ่งที่มีบทบาทอย่างมากต่อระบบเศรษฐกิจของประเทศไทย โดยในแต่ละปีมีมูลค่าผลผลิตประมาณ 2 ใน 5 ของผลิตภัณฑ์มวลรวมภายในประเทศ (Gross Domestic Product) และก่อให้เกิดการจ้างงานถึงประมาณ 5.8 ล้านคน ซึ่งจะเห็นได้ว่าโครงสร้างของระบบเศรษฐกิจของประเทศขึ้นอยู่กับอุตสาหกรรมการผลิตค่อนข้างมาก ประกอบกับปัจจุบันมีการประกอบธุรกิจทั้งทางการค้า การบริการ และอุตสาหกรรมการผลิตใหม่ๆ เกิดขึ้น รวมทั้งการประกอบอุตสาหกรรมขนาดเล็ก และอุตสาหกรรมในครัวเรือน ก็มีบทบาทสำคัญต่อการเจริญเติบโตทางเศรษฐกิจโดยรวมของประเทศเพิ่มขึ้น ดังนั้นข้อมูลสถิติและสารสนเทศ โครงสร้างพื้นฐานเกี่ยวกับการประกอบธุรกิจดังกล่าวจึงมีความสำคัญ และจำเป็นสำหรับภาครัฐและเอกชน สำหรับกำหนดนโยบายและวางแผนพัฒนาด้านเศรษฐกิจและอุตสาหกรรม ทั้งในระดับประเทศ ระดับจังหวัด เพื่อเพิ่มศักยภาพการแข่งขันในเวทีการค้าโลก

สำนักงานสถิติแห่งชาติ เป็นหน่วยงานที่รับผิดชอบในการจัดเก็บรวบรวมข้อมูลทั้งด้านเศรษฐกิจ และสังคมของประเทศ จึงกำหนดให้มีการจัดทำสำมะโนธุรกิจและอุตสาหกรรมขึ้น เพื่อให้ประเทศมีข้อมูลสถิติพื้นฐานที่สำคัญ ซึ่งทุกภาคส่วนสามารถใช้ประโยชน์ในการวางแผนพัฒนาประเทศร่วมกัน ในการจัดทำสำมะโนธุรกิจและอุตสาหกรรมครั้งนี้ ได้ดำเนินการเก็บรวบรวมข้อมูลเป็น 2 ขั้นตอนคือ ขั้นการเก็บรวบรวมข้อมูลพื้นฐานของสถานประกอบการทุกประเภท (ดำเนินการในปี 2554) และขั้นการเก็บรวบรวมข้อมูลรายละเอียดของสถานประกอบการ เฉพาะสถานประกอบการที่ประกอบธุรกิจทางการค้า ธุรกิจทางการบริการ และอุตสาหกรรมการผลิต (ดำเนินการในปี 2555)

รายงานฉบับนี้ เป็นรายงานผลข้อมูลพื้นฐานที่สำคัญของสถานประกอบการเกี่ยวกับขนาดรูปแบบการจัดตั้งตามกฎหมาย รูปแบบการจัดตั้งทางเศรษฐกิจ การร่วมลงทุนหรือถือหุ้นจากต่างประเทศ จำนวนคนทำงาน และลูกจ้างของสถานประกอบการ ที่ประกอบกิจกรรมเกี่ยวกับธุรกิจทางการค้า ธุรกิจทางการบริการ การผลิต การก่อสร้าง การขนส่งทางบกและสถานที่เก็บสินค้า กิจกรรมด้านข้อมูลข่าวสาร และการสื่อสาร และโรงพยาบาลเอกชน ที่ตั้งอยู่ในจังหวัดนครพนม

สำนักงานสถิติแห่งชาติ ใคร่ขอขอบคุณผู้ประกอบการและผู้เกี่ยวข้องทุกฝ่ายที่ได้ให้ความร่วมมือในการให้ข้อมูล ซึ่งเป็นผลให้ทุกภาคส่วนไม่ว่าภาครัฐ เอกชน นักวิชาการ/นักวิจัย และประชาชน ได้มีข้อมูลสำหรับใช้ในการวางแผนพัฒนาประเทศและพัฒนาธุรกิจและอุตสาหกรรมที่เกี่ยวข้องต่อไป

## บทสรุปสำหรับผู้บริหาร

ในปัจจุบันโครงสร้างการดำเนินธุรกิจทางการค้า ธุรกิจทางการบริการ และอุตสาหกรรมการผลิตเปลี่ยนแปลงอย่างรวดเร็ว มีธุรกิจทั้งทางด้านการค้า การบริการ และอุตสาหกรรมการผลิตใหม่ๆ เกิดขึ้น รวมทั้งการประกอบอุตสาหกรรมขนาดเล็ก และอุตสาหกรรมในครัวเรือน ก็มีบทบาทสำคัญต่อการเจริญเติบโตทางเศรษฐกิจโดยรวมของประเทศเพิ่มขึ้น ดังนั้นข้อมูลสถิติและสารสนเทศโครงสร้างพื้นฐานเกี่ยวกับการประกอบธุรกิจดังกล่าว จึงมีความสำคัญและจำเป็นสำหรับภาครัฐและเอกชนใช้ในการกำหนดนโยบายและวางแผนพัฒนา ด้านเศรษฐกิจและอุตสาหกรรมทั้งในระดับประเทศ และระดับจังหวัด เพื่อเพิ่มศักยภาพการแข่งขันในเวทีการค้าโลก สำนักงานสถิติแห่งชาติและหน่วยงานหลักด้านเศรษฐกิจของประเทศ ได้แก่ สำนักงานเศรษฐกิจอุตสาหกรรม สำนักงานคณะกรรมการพัฒนาเศรษฐกิจและสังคมแห่งชาติ ธนาคารแห่งประเทศไทย และกระทรวงพาณิชย์ เห็นควรให้มีการจัดทำสำมะโนเพื่อให้ประเทศมีข้อมูลสถิติพื้นฐานที่สำคัญ ซึ่งทุกภาคส่วนสามารถใช้ประโยชน์ในการวางแผนพัฒนาประเทศร่วมกัน

สำนักงานสถิติแห่งชาติ ได้จัดทำสำมะโนธุรกิจทางการค้าและธุรกิจทางการบริการ มาแล้ว 3 ครั้ง ในปี 2509 2531 และ 2545 และจัดทำสำมะโนอุตสาหกรรม มาแล้ว 3 ครั้งเช่นกัน ในปี 2507 2540 และ 2550 ในปี 2555 ครอบคลุม 10 ปี การทำสำมะโนธุรกิจทางการค้า และธุรกิจทางการบริการ และครอบคลุม 5 ปี การทำสำมะโนอุตสาหกรรม สำนักงานสถิติแห่งชาติจึงได้บูรณาการการจัดทำสำมะโนดังกล่าวไปพร้อมกันภายใต้ชื่อ “โครงการสำมะโนธุรกิจและอุตสาหกรรม พ.ศ. 2555”

ในการจัดทำสำมะโนธุรกิจและอุตสาหกรรมครั้งนี้ ได้ดำเนินการเก็บรวบรวมข้อมูลเป็น 2 ขั้นตอน คือ ขั้นการเก็บรวบรวมข้อมูลพื้นฐานของสถานประกอบการทุกประเภท และขั้นการเก็บรวบรวมข้อมูลรายละเอียดของสถานประกอบการเฉพาะสถานประกอบการที่ประกอบธุรกิจทางการค้า ธุรกิจทางการบริการ และอุตสาหกรรมการผลิต

สำหรับข้อมูลที่น่าสนใจในรายงานฉบับนี้เป็นผลการเก็บรวบรวมข้อมูลพื้นฐานของสถานประกอบการ ซึ่งดำเนินการเก็บรวบรวมข้อมูลระหว่างเดือนมีนาคม -

มิถุนายน พ.ศ. 2554 ข้อมูลที่นำเสนอเป็นข้อมูลพื้นฐานของสถานประกอบการที่มีคนทำงานตั้งแต่ 1 คนขึ้นไป ที่ประกอบกิจกรรมทางเศรษฐกิจ ตามการจัดประเภทมาตรฐานอุตสาหกรรมประเทศไทย ปี 2552 (Thailand Standard Classification : TSIC-2009) ได้แก่ ธุรกิจทางการค้า ธุรกิจทางการบริการ การผลิต การก่อสร้าง การขนส่งทางบกและสถานที่เก็บสินค้า กิจกรรมด้านข้อมูลข่าวสารและการสื่อสาร และกิจกรรมด้านโรงพยาบาลเอกชน ที่ตั้งอยู่ใน **จังหวัดนครพนม** สรุปได้ดังนี้

**1. จำนวนสถานประกอบการ** จำนวนสถานประกอบการในจังหวัดนครพนมมีทั้งหมด 19,450 แห่ง โดยกิจกรรมทางเศรษฐกิจที่มีมากที่สุด 3 ลำดับ ได้แก่ การผลิต 8,613 แห่ง หรือ ร้อยละ 44.3 รองลงมาได้แก่ การขายปลีก 5,995 แห่ง หรือ ร้อยละ 30.8 และที่พักแรม บริการอาหารและเครื่องดื่ม 1,522 แห่ง หรือ ร้อยละ 7.8 โดยที่กิจกรรมด้านโรงพยาบาลเอกชนไม่มีสถานประกอบการในจังหวัด (รายละเอียดตามแผนภูมิ ก)

แผนภูมิ ก ร้อยละของสถานประกอบการ จำแนกตามกิจกรรมทางเศรษฐกิจ

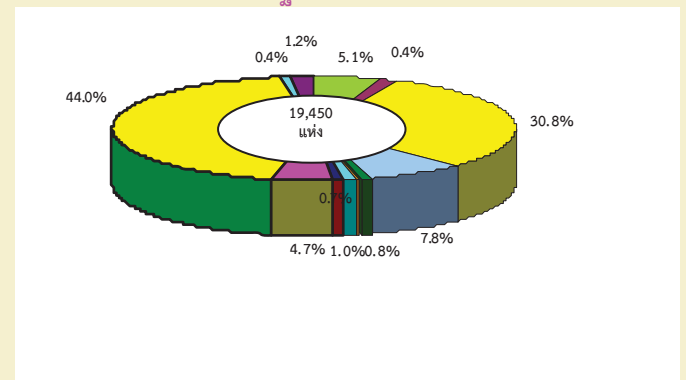

- การขายส่งและการขายปลีก การซ่อมยานยนต์ และจักรยานยนต์
- การขายส่ง
- การขายปลีก
- ที่พักแรม บริการอาหารและเครื่องดื่ม
- ข้อมูลข่าวสาร คอมพิวเตอร์ และการสื่อสาร
- กิจกรรมอสังหาริมทรัพย์
- กิจกรรมทางวิชาชีพ วิทยาศาสตร์และเทคโนโลยี
- การให้เช่า บริการท่องเที่ยว และการบริการสนับสนุนอื่นๆ
- ศิลปะ ความบันเทิง และนันทนาการ
- กิจกรรมบริการอื่นๆ
- การผลิต
- การก่อสร้าง
- การขนส่งทางบก สถานที่เก็บสินค้า

**2. ขนาดของสถานประกอบการ** เมื่อพิจารณาตามขนาดของสถานประกอบการ พบว่า ขนาด 1-15 คน มีจำนวนมากที่สุด 19,308 แห่ง หรือ ร้อยละ 99.2 รองลงมาได้แก่ ขนาด 16-20 คน 64 แห่ง หรือ ร้อยละ 0.3 ขนาด 31-50 คน 35 แห่ง หรือ ร้อยละ 0.2 ขนาด 26-30 คน 17 แห่ง หรือ ร้อยละ 0.1 และขนาดมากกว่า 200 คน มีน้อยที่สุด จำนวน 2 แห่ง (รายละเอียดตามแผนภูมิ ข)

**แผนภูมิ ข** จำนวนสถานประกอบการ จำแนกตามขนาดของสถานประกอบการ (จำนวนคนทำงาน)

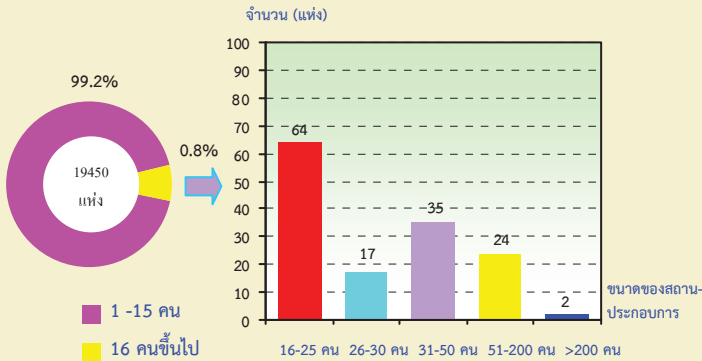

**3. รูปแบบการจัดตั้งตามกฎหมาย** สถานประกอบการที่มีรูปแบบการจัดตั้งที่เป็นส่วนบุคคลมีมากที่สุด 18,945 แห่ง หรือ ร้อยละ 97.5 รองลงมาได้แก่ การจัดตั้งตามรูปแบบอื่นๆ 230 แห่ง หรือ ร้อยละ 1.2 บริษัทจำกัด บริษัท(มหาชน) จำกัด 134 แห่ง หรือ ร้อยละ 0.7 ห้างหุ้นส่วน ห้างหุ้นส่วนสามัญนิติบุคคล จำนวน 113 แห่ง หรือ ร้อยละ 0.6 สหกรณ์ 26 แห่ง หรือ ร้อยละ 0.1 และส่วนราชการ รัฐวิสาหกิจ มีน้อยที่สุด 2 แห่ง (รายละเอียดตามแผนภูมิ ค)

**แผนภูมิ ค** ร้อยละของสถานประกอบการ จำแนกตามรูปแบบการจัดตั้งตามกฎหมาย

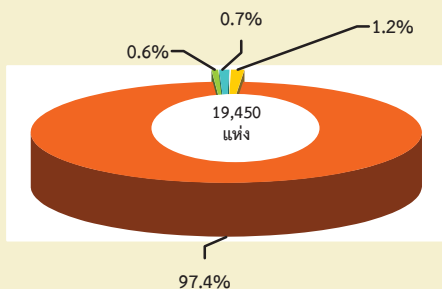

■ ส่วนบุคคล  
■ ห้างหุ้นส่วนสามัญนิติบุคคล ห้างหุ้นส่วนจำกัด  
■ บริษัทจำกัด บริษัท(มหาชน) จำกัด  
■ ส่วนราชการ รัฐวิสาหกิจ สหกรณ์ และอื่น ๆ

**4. รูปแบบการจัดตั้งทางเศรษฐกิจ** สถานประกอบการที่มีรูปแบบการจัดตั้งเป็นสำนักงานแห่งเดียวมีมากที่สุด 19,320 แห่ง หรือ ร้อยละ 99.3 รองลงมาได้แก่ เป็นสาขา 109 แห่ง หรือ ร้อยละ 0.6 และการเป็นสำนักงานใหญ่มีน้อยที่สุด 20 แห่ง หรือ ร้อยละ 0.1 (รายละเอียดตามแผนภูมิ ง)

**แผนภูมิ ง** ร้อยละของสถานประกอบการ จำแนกตามรูปแบบการจัดตั้งทางเศรษฐกิจ

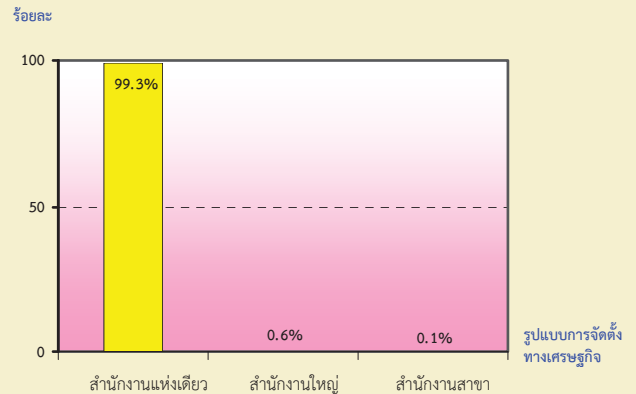

**5. การมีต่างประเทศร่วมลงทุนหรือถือหุ้น** เมื่อพิจารณาการมีต่างประเทศร่วมลงทุนหรือถือหุ้นกับสถานประกอบการที่มีรูปแบบเป็นบริษัทจำกัด บริษัท(มหาชน) จำกัด พบว่า มีต่างประเทศร่วมลงทุนหรือถือหุ้น 3 แห่ง หรือ ร้อยละ 1.6 ในอัตราส่วน 10-50 % (รายละเอียดตามแผนภูมิ จ)

**แผนภูมิ จ** ร้อยละของสถานประกอบการ จำแนกตามการมีต่างประเทศร่วมลงทุนหรือถือหุ้น

การร่วมลงทุนจากต่างประเทศ

สัดส่วนการลงทุนของต่างประเทศ

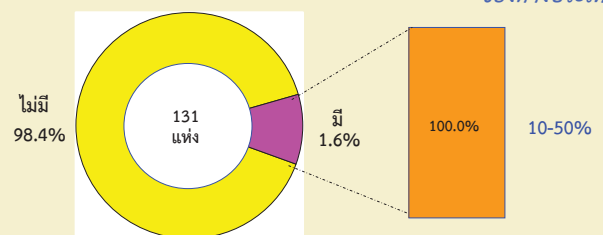

**6. จำนวนคนทำงาน และลูกจ้าง** เมื่อพิจารณาจำนวนคนทำงานจำแนกตามกิจกรรมทางเศรษฐกิจ พบว่ากิจกรรมทางเศรษฐกิจที่มีคนทำงานมากที่สุด 3 อันดับแรก ได้แก่ การผลิต 16,025 คน หรือ ร้อยละ 40.0 การขายปลีก 12,069 คน หรือ ร้อยละ 30.1 และที่พักแรมฯ 3,798 คน หรือ ร้อยละ 9.5 (รายละเอียดตามแผนภูมิ ฉ)

โดยที่จำนวนลูกจ้างก็มีทิศทางเดียวกันกับคนทำงาน กิจกรรมทางเศรษฐกิจที่มีจำนวนลูกจ้างมากที่สุด 3 อันดับแรก ได้แก่ การผลิต 4,812 คน หรือ ร้อยละ 41.0 การขายปลีก 2,043 คน หรือ ร้อยละ 17.4 และที่พักแรมฯ 1,253 คน หรือ ร้อยละ 10.7 (รายละเอียดตามแผนภูมิ ฉ)

**แผนภูมิ ฉ จำนวนคนทำงานและลูกจ้างของสถานประกอบการจำแนกตามกิจกรรมทางเศรษฐกิจ**

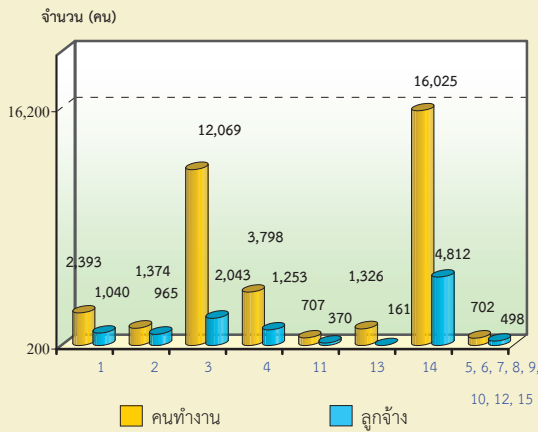

- 1 การขายส่งและการขายปลีก การซ่อมยานยนต์ และจักรยานยนต์
- 2 การขายส่ง
- 3 การขายปลีก
- 4 ที่พักแรม บริการอาหารและเครื่องดื่ม
- 5 ข้อมูลข่าวสาร คอมพิวเตอร์ และการสื่อสาร
- 6 กิจกรรมอสังหาริมทรัพย์
- 7 กิจกรรมทางวิชาชีพ วิทยาศาสตร์และเทคโนโลยี
- 8 การให้เช่า บริการท่องเที่ยว และการบริการสนับสนุนอื่นๆ
- 9 ศิลปะ ความบันเทิง และนันทนาการ
- 10 กิจกรรมบริการอื่นๆ
- 11 การผลิต
- 12 การจัดการและการบำบัดน้ำเสีย ของเสียและสิ่งปฏิกูล
- 13 การก่อสร้าง
- 14 การขนส่งทางบก สถานที่เก็บสินค้า
- 15 กิจกรรมด้านโรงพยาบาลเอกชน

คนทำงาน หมายถึง เจ้าของกิจการหรือหุ้นส่วนที่ทำงานโดยไม่ได้รับค่าจ้าง เงินเดือน และลูกจ้าง

เมื่อพิจารณาตามขนาดของสถานประกอบการ พบว่า ขนาดของสถานประกอบการที่มีคนทำงานมากที่สุด 3 อันดับ ได้แก่ ขนาดคนทำงาน 1-15 คน 33,915 คน หรือ ร้อยละ 85.3 รองลงมาได้แก่ ขนาด 51-200 คน 2,001 คน หรือ ร้อยละ 5.0 และ ขนาด 31-50 คน 1,344 คน หรือ ร้อยละ 3.4

เมื่อพิจารณาจากจำนวนลูกจ้าง พบว่า มีทิศทางเดียวกันกับจำนวนคนทำงาน คือสถานประกอบการที่มีลูกจ้างมากที่สุด 3 อันดับ ได้แก่ ขนาดคนทำงาน 1-15 คน 6,240 คน หรือ ร้อยละ 53.6 รองลงมาได้แก่ ขนาดคนทำงาน 51-200 คน 1,991 คน หรือ ร้อยละ 17.1 และขนาดคนทำงาน 31-50 คน 1,165 คน หรือ ร้อยละ 10.0 (รายละเอียดตามแผนภูมิ ช)

**แผนภูมิ ช จำนวนคนทำงานและลูกจ้าง ของสถานประกอบการจำแนกตามขนาดของสถานประกอบการ (จำนวนคนทำงาน)**

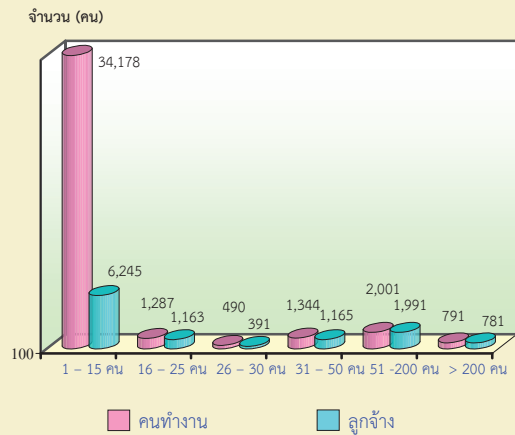

คนทำงาน หมายถึง เจ้าของกิจการหรือหุ้นส่วนที่ทำงานโดยไม่ได้รับค่าจ้าง เงินเดือน และลูกจ้าง

7. การขายสินค้าหรือบริการทางอินเทอร์เน็ต สถานประกอบการที่มีการขายสินค้าหรือบริการทางอินเทอร์เน็ต 35 แห่ง หรือ ร้อยละ 0.2 เมื่อพิจารณาตามกิจกรรมทางเศรษฐกิจ พบว่า การผลิต มีการขายสินค้าหรือบริการทางอินเทอร์เน็ตมากที่สุด 12 แห่ง เท่ากับการขายปลีก รองลงมาได้แก่ ที่พักแรม บริการอาหารฯ 3 แห่ง เท่ากับการขายส่งและการขายปลีก การซ่อมยานยนต์ฯ และการขนส่งทางบก สถานที่เก็บสินค้า

แผนภูมิ ข จำนวนสถานประกอบการที่มีการขายสินค้าทางอินเทอร์เน็ต จำแนกตามกิจกรรมทางเศรษฐกิจ

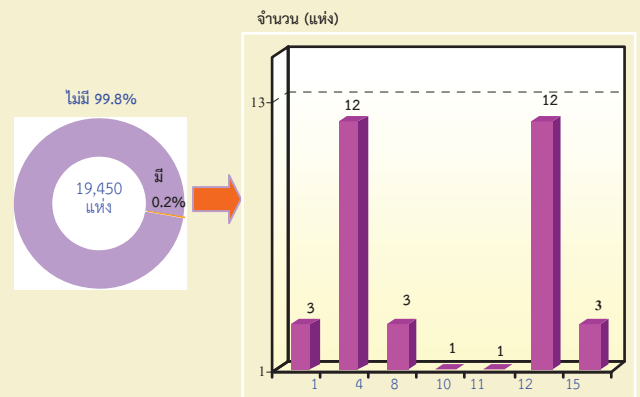

- 1 การขายส่งและการขายปลีก การซ่อมยานยนต์ และจักรยานยนต์
- 4 ที่พักแรม บริการอาหารและเครื่องดื่ม
- 8 การให้เช่า บริการท่องเที่ยว และการบริการสนับสนุนอื่นๆ
- 10 กิจกรรมบริการอื่นๆ
- 11 การผลิต
- 14 การขนส่งทางบก สถานที่เก็บสินค้า



## สารบัญตาราง

- ตาราง ก** จำนวนและร้อยละของสถานประกอบการ จำแนกตามอำเภอ
- ตาราง ข** จำนวนและร้อยละของสถานประกอบการ จำแนกตามกิจกรรมทางเศรษฐกิจ
- ตาราง ค** จำนวนและร้อยละของสถานประกอบการ จำแนกตามกิจกรรมทางเศรษฐกิจ และขนาดของสถานประกอบการ (จำนวนคนทำงาน)
- ตาราง ง** จำนวนและร้อยละของสถานประกอบการ จำแนกตามลักษณะของสถานประกอบการ
- ตาราง จ** จำนวนและร้อยละของพนักงานและลูกจ้าง จำแนกตามขนาดของสถานประกอบการ และกิจกรรมทางเศรษฐกิจ
- ตาราง ฉ** จำนวนสถานประกอบการ ที่มีการขายสินค้าหรือบริการทางอินเทอร์เน็ต จำแนกตามกิจกรรมทางเศรษฐกิจ

# บทที่ 1

## บทนำ

### 1.1 ความเป็นมา

สำนักงานสถิติแห่งชาติได้จัดทำสำมะโนธุรกิจทางการค้าและธุรกิจทางการบริการและสำมะโนอุตสาหกรรมทุก 10 ปี ตามข้อเสนอแนะขององค์การสหประชาชาติ เพื่อให้ประเทศมีข้อมูลพื้นฐานที่สำคัญทางด้านธุรกิจทางการค้า ธุรกิจทางการบริการ และอุตสาหกรรมการผลิตอย่างต่อเนื่อง โดยสำมะโนธุรกิจทางการค้าและธุรกิจทางการบริการได้จัดทำมาแล้ว 3 ครั้ง ในปี 2509 2531 และ 2545 และจัดทำสำมะโนอุตสาหกรรมมาแล้ว 3 ครั้ง เช่นกัน ในปี 2507 2540 และ 2550

สืบเนื่องมาจากปัจจุบันโครงสร้างการผลิตของประเทศมีการเปลี่ยนแปลงรวดเร็ว ทำให้องค์กรหลักด้านเศรษฐกิจของประเทศได้แก่สำนักงานเศรษฐกิจอุตสาหกรรม สำนักงานคณะกรรมการพัฒนาการเศรษฐกิจและสังคมแห่งชาติ ธนาคารแห่งประเทศไทยและกระทรวงพาณิชย์ ซึ่งเป็นผู้ใช้ข้อมูลหลัก มีความจำเป็นต้องใช้ข้อมูลจากการสำมะโน เพื่อใช้ในการวิเคราะห์และติดตามสถานการณ์การเปลี่ยนแปลงและคาดการณ์แนวโน้มในอนาคตของการดำเนินธุรกิจและอุตสาหกรรมของประเทศและภูมิภาค โดยได้ส่งข้อเสนอขอให้สำนักงานสถิติแห่งชาติจัดทำข้อมูลสำมะโนอุตสาหกรรมจากทุกระยะ 10 ปี เป็นทุกระยะ 5 ปี ประกอบกับปัจจุบันประเทศต่างๆ ส่วนใหญ่ได้มีการจัดทำสำมะโนด้านเศรษฐกิจทุก 5 ปี สำนักงานสถิติแห่งชาติจึงได้วางแผนปรับการจัดทำสำมะโนอุตสาหกรรมเป็นประจำทุก 5 ปี โดยจะเริ่มดำเนินการในปี 2555

สำหรับในปี 2555 ครอบคลุม 10 ปี การทำสำมะโนธุรกิจทางการค้าและธุรกิจทางการบริการและครอบคลุม 5 ปี การทำสำมะโนอุตสาหกรรม สำนักงานสถิติแห่งชาติจึงได้บูรณาการการจัดทำสำมะโนดังกล่าวไปพร้อมกันภายใต้ชื่อ “โครงการ

สำมะโนธุรกิจและอุตสาหกรรม พ.ศ. 2555” โดยกำหนดแผนดำเนินการเก็บรวบรวมข้อมูลเป็น 2 ขั้นตอน คือ ขั้นการเก็บรวบรวมข้อมูลพื้นฐานของสถานประกอบการทุกประเภท และขั้นการเก็บรวบรวมข้อมูลรายละเอียดของสถานประกอบการเฉพาะสถานประกอบการที่ประกอบธุรกิจทางการค้า ธุรกิจทางการบริการ และอุตสาหกรรมการผลิต

### 1.2 วัตถุประสงค์

1.2.1 เพื่อเก็บรวบรวมข้อมูลพื้นฐานที่แสดงให้เห็นโครงสร้าง และการกระจายตัวของสถานประกอบการประเภทต่างๆ เช่น สถานประกอบการธุรกิจทางการค้า ธุรกิจทางการบริการ อุตสาหกรรมการผลิต การก่อสร้าง การขนส่งทางบก สถานที่เก็บสินค้า กิจกรรมด้านข้อมูลข่าวสารและการสื่อสาร และโรงพยาบาลเอกชน เป็นต้น

1.2.2 เพื่อเก็บรวบรวมรายละเอียดการดำเนินงานของสถานประกอบการเกี่ยวกับจำนวนและขนาดของสถานประกอบการ ประเภทธุรกิจ และอุตสาหกรรม จำนวนคนทำงาน ลูกจ้าง ค่าตอบแทนแรงงาน มูลค่าซื้อสินค้ามาจำหน่ายหรือให้บริการ ต้นทุนการผลิต ค่าใช้จ่ายในการดำเนินงาน มูลค่าขายผลผลิตและรายรับ ส่วนเปลี่ยนแปลงของวัตถุดิบและสินค้าคงเหลือ และมูลค่าสินทรัพย์ถาวรของสถานประกอบการ เป็นต้น

### 1.3 ขอบข่ายและคัมรวม

*ขอบข่าย* ในการเก็บรวบรวมข้อมูลพื้นฐาน ได้แก่ สถานประกอบการทั่วประเทศที่ประกอบกิจกรรมทางเศรษฐกิจ ตามการจัดประเภทมาตรฐานอุตสาหกรรมประเทศไทย ปี 2552 (Thailand Standard Industrial Classification: TSIC-2009) ดังนี้

- ธุรกิจทางการค้าและธุรกิจทางการบริการ
- การผลิต
- การก่อสร้าง

- การขนส่งทางบก และสถานที่เก็บสินค้า
- กิจกรรมด้านข้อมูลข่าวสารและการสื่อสาร
- โรงพยาบาลเอกชน

**ไม่รวม :** แผงลอยในตลาด แผงลอยและ  
หาบเร่ และแผงลอยในศูนย์การค้า

**คุ้มครอง**สถานประกอบการที่มีคนทำงาน  
ตั้งแต่ 1 คนขึ้นไปที่ตั้งอยู่ในจังหวัดนครพนม

#### 1.4 คาบเวลาอ้างอิง

ข้อมูลพื้นฐานเกี่ยวกับจำนวนและลักษณะ  
ต่าง ๆ ของสถานประกอบการที่เก็บรวบรวม เป็น  
ข้อมูลของสถานประกอบการที่เปิดดำเนินกิจการ  
ในปี 2554

#### 1.5 รายการข้อมูลที่เกี่ยวข้อง

- 1.5.1 ชื่อและสถานที่ตั้งของสถานประกอบการ
- 1.5.2 ประเภทกิจกรรมทางเศรษฐกิจของ  
สถานประกอบการ
- 1.5.3 รูปแบบการจัดตั้งตามกฎหมาย
- 1.5.4 รูปแบบการจัดตั้งทางเศรษฐกิจ
- 1.5.5 การร่วมลงทุนหรือถือหุ้นจาก  
ต่างประเทศ
- 1.5.6 จำนวนคนทำงานและลูกจ้าง
- 1.5.7 การขายสินค้าหรือบริการทาง  
อินเทอร์เน็ต
- 1.5.8 จำนวนห้องพัก/จำนวนเตียง
- 1.5.9 หมายเลขโทรศัพท์/โทรสาร/E-mail  
Address

#### 1.6 ประโยชน์ของข้อมูล

ข้อมูลที่ได้จะเป็นประโยชน์สำหรับผู้  
ใช้ข้อมูลทั้งในภาครัฐและเอกชน ดังนี้

##### ภาครัฐ :

1.6.1 ใช้ในการวางแผนและกำหนด  
นโยบาย พัฒนาเศรษฐกิจด้านธุรกิจทางการค้า  
ธุรกิจทางการบริการ และอุตสาหกรรมการผลิต  
ทั้งในระดับประเทศและระดับท้องถิ่น เพื่อ  
เสริมสร้างศักยภาพของธุรกิจและอุตสาหกรรมให้  
สามารถแข่งขันได้ในเวทีการค้าโลก

1.6.2 ใช้ในการจัดทำดัชนีชี้วัดภาวะ  
เศรษฐกิจและภาวะการดำเนินงานกิจการ เช่น  
ผลิตภัณฑ์มวลรวม ตารางปัจจัยการผลิตและ  
ผลผลิตของประเทศ สัดส่วนแรงงานในภาคการ  
ผลิต การบริการ เป็นต้น

1.6.3 ใช้ในการจัดทำแผนวิเคราะห์  
สถานการณ์ในการส่งเสริมวิสาหกิจขนาดกลางและ  
ขนาดย่อมของประเทศ

1.6.4 ใช้ประกอบการพิจารณากำหนด  
นโยบาย ออกกฎหมายและมาตรการต่างๆ เพื่อ  
ส่งเสริมและกำหนดทิศทางการประกอบธุรกิจ  
ทางการค้า ธุรกิจทางการบริการ และอุตสาหกรรม  
การผลิต ให้เป็นไปตามแนวนโยบายที่กำหนดไว้

1.6.5 เป็นข้อมูลพื้นฐานในการวางแผนจัดหา  
โครงสร้างพื้นฐาน (Infrastructure) เพื่อสนับสนุน  
ธุรกิจทางการค้า ธุรกิจทางการบริการ และ  
อุตสาหกรรมการผลิตของประเทศ

1.6.6 ใช้ในการพัฒนาระบบข้อมูลเพื่อการ  
วางแผนเตือนภัยทางเศรษฐกิจและสังคม

1.6.7 ใช้ประโยชน์ในทางสถิติเพื่อจัดทำกรอบ  
ตัวอย่าง สำหรับการเก็บรวบรวมข้อมูลจากสถาน-  
ประกอบการของหน่วยสถิติต่างๆ

##### ภาคเอกชน :

1.6.8 ผู้ประกอบการใช้ข้อมูลพื้นฐานและ  
ข้อมูลการดำเนินงาน เป็นเครื่องมือสำหรับการ  
วิเคราะห์สถานการณ์ด้านเศรษฐกิจ รวมทั้งการ  
วางแผนตัดสินใจเกี่ยวกับการลงทุนขยายกิจการ/  
สาขา บริหารและควบคุมการดำเนินงานในด้าน  
ต่างๆ ให้มีประสิทธิภาพยิ่งขึ้น

1.6.9 ใช้ข้อมูลเป็นมาตรฐาน เพื่อเปรียบเทียบ  
ผลการดำเนินงานของตนเองกับกิจการอื่นๆ ใน  
อุตสาหกรรมประเภทเดียวกัน หรือขนาดต่างๆ

1.6.10 สำหรับนักวิชาการ นักวิจัย และ  
สถาบันการศึกษา นำไปศึกษาวิเคราะห์ต่อยอด  
สร้างนวัตกรรม เพื่อสนับสนุน ส่งเสริม และพัฒนา  
ธุรกิจทางการค้า ธุรกิจทางการบริการ และ  
อุตสาหกรรมการผลิตที่อยู่ในความสนใจ และเรื่อง  
ต่างๆ ที่เกี่ยวข้อง

## บทที่ 2

### ข้อมูลพื้นฐานที่สำคัญของสถานประกอบการ

#### 2.1 จำนวนสถานประกอบการ

จังหวัดนครพนม มีสถานประกอบการทั้งหมด 19,450 แห่ง โดยอำเภอที่มีสถานประกอบการมากที่สุด คือ อำเภอเมืองนครพนม จำนวน 5,252 แห่งหรือ ร้อยละ 27.0 รองลงมา ได้แก่ อำเภอศรีสงคราม จำนวน 2,156 แห่งหรือ ร้อยละ 11.1 อำเภอนาหว้า จำนวน 1,934 แห่งหรือ ร้อยละ 9.9 อำเภอธาตุพนม จำนวน 1,857 แห่งหรือ ร้อยละ 9.5

อำเภอนาแก จำนวน 1,625 แห่งหรือ ร้อยละ 8.4 อำเภอเรณูนคร จำนวน 1,400 แห่งหรือ ร้อยละ 7.2 อำเภอท่าอุเทน จำนวน 1,262 แห่งหรือ ร้อยละ 6.5 อำเภอปลาปาก จำนวน 1,076 แห่งหรือ ร้อยละ 5.5 อำเภอบ้านแพง จำนวน 955 แห่งหรือ ร้อยละ 4.9 อำเภอโพนสวรรค์ จำนวน 953 แห่งหรือ ร้อยละ 4.9 อำเภอนาทม จำนวน 495 แห่งหรือ ร้อยละ 2.6 และอำเภอวังยางมีสถานประกอบการน้อยที่สุด จำนวน 485 แห่งหรือ ร้อยละ 2.5

#### ตาราง ก จำนวนและร้อยละของสถานประกอบการ จำแนกตามอำเภอ

อำเภอ	จำนวน	ร้อยละ
<b>รวม</b>	<b>19,450</b>	<b>100.0</b>
อำเภอเมืองนครพนม	5,252	27.0
อำเภอปลาปาก	1,076	5.5
อำเภอท่าอุเทน	1,262	6.5
อำเภอบ้านแพง	955	4.9
อำเภอธาตุพนม	1,857	9.5
อำเภอเรณูนคร	1,400	7.2
อำเภอนาแก	1,625	8.4
อำเภอศรีสงคราม	2,156	11.1
อำเภอนาหว้า	1,934	9.9
อำเภอโพนสวรรค์	953	4.9
อำเภอนาทม	495	2.6
อำเภอวังยาง	485	2.5

หมายเหตุ : - ไม่มีข้อมูล หรือข้อมูลมีค่าเป็น 0 หรือมีข้อมูลจำนวนเล็กน้อย

## 2.2 กิจกรรมทางเศรษฐกิจ

เมื่อพิจารณาตามกิจกรรมทางเศรษฐกิจ พบว่ากิจกรรมทางเศรษฐกิจที่มีสถานประกอบการมากที่สุด คือ การผลิต จำนวน 8,613 แห่ง หรือ ร้อยละ 44.3 รองลงมาได้แก่ การขายปลีก จำนวน 5,995 แห่ง หรือ ร้อยละ 30.8 ที่พักแรม บริการอาหารและเครื่องดื่ม จำนวน 1,522 แห่ง หรือ ร้อยละ 7.8 การขายส่ง และขายปลีก การซ่อมยานยนต์และจักรยายนต์ จำนวน 1,005 แห่ง หรือ ร้อยละ 5.1 กิจกรรมบริการอื่นๆ จำนวน 915 แห่ง หรือ ร้อยละ 4.7 การขนส่งทางบก สถานที่เก็บสินค้า จำนวน 385 แห่ง หรือ ร้อยละ 2.0 การขายส่ง จำนวน 241

แห่ง หรือ ร้อยละ 1.2 การให้เช่า บริการท่องเที่ยว และการบริการสนับสนุนอื่นๆ จำนวน 197 หรือ ร้อยละ 1.0 กิจกรรมอสังหาริมทรัพย์ จำนวน 154 แห่ง หรือ ร้อยละ 0.9 การก่อสร้าง จำนวน 147 แห่ง หรือ ร้อยละ 0.8 ศิลปะ ความบันเทิง และนันทนาการ จำนวน 129 แห่ง หรือ ร้อยละ 0.6 กิจกรรมวิชาชีพ วิทยาศาสตร์และเทคโนโลยี จำนวน 69 แห่ง หรือ ร้อยละ 0.4 ข้อมูลข่าวสาร คอมพิวเตอร์ และการสื่อสาร จำนวน 70 แห่ง หรือ ร้อยละ 0.4 และกิจกรรมทางเศรษฐกิจที่มีจำนวนน้อยที่สุดไม่ถึงร้อยละ 0.1 คือ การจัดการและการบำบัดน้ำเสีย ของเสียและสิ่งปฏิกูล จำนวน 8 แห่ง ตามลำดับ

### ตาราง ข จำนวนและร้อยละของสถานประกอบการ จำแนกตามกิจกรรมทางเศรษฐกิจ

กิจกรรมทางเศรษฐกิจ	จำนวน	ร้อยละ
<b>รวม</b>	<b>19,450</b>	<b>100.0</b>
การผลิต	8,613	44.3
การขายปลีก	5,995	30.8
ที่พักแรม บริการอาหารและเครื่องดื่ม	1,522	7.8
การซ่อมยานยนต์และจักรยายนต์	1,005	5.1
การขายส่ง	241	1.2
กิจกรรมบริการอื่นๆ	915	4.7
การขนส่งทางบก สถานที่เก็บสินค้า	385	2.0
กิจกรรมอสังหาริมทรัพย์	154	0.9
กิจกรรมทางวิชาชีพ วิทยาศาสตร์และเทคโนโลยี	69	0.4
ข้อมูลข่าวสาร คอมพิวเตอร์ และการสื่อสาร	70	0.4
การให้เช่า บริการท่องเที่ยว และการบริการสนับสนุนอื่นๆ	197	1.0
ศิลปะ ความบันเทิง และนันทนาการ	129	0.6
การจัดการและการบำบัดน้ำเสีย ของเสียและสิ่งปฏิกูล	8	-
การก่อสร้าง	147	0.8
กิจกรรมด้านโรงพยาบาลเอกชน	-	-

หมายเหตุ : - ไม่มีข้อมูล หรือข้อมูลมีค่าเป็น 0 หรือมีข้อมูลจำนวนเล็กน้อย

ตาราง ค จำนวนและร้อยละของสถานประกอบการ จำแนกตามกิจกรรมทางเศรษฐกิจ และขนาดของ  
สถานประกอบการ (จำนวนคนทำงาน)

กิจกรรมทางเศรษฐกิจ	รวม	ขนาดของสถานประกอบการ (จำนวนคนทำงาน)					
		1-15 คน	16-25 คน	26-30 คน	31-50 คน	51-200 คน	มากกว่า 200 คน
<b>รวม</b>	<b>19,450</b>	19,308	64	17	35	24	2
	(100.0)	(99.3)	(0.3)	(0.1)	(0.2)	(0.1)	-
การขายส่งและการขายปลีก การซ่อมยานยนต์ และจักรยายนต์	1,005	997	3	1	2	2	-
	(100.0)	(99.2)	(0.3)	(0.1)	(0.2)	(0.2)	-
การขายส่ง	241	231	7	-	1	1	1
	(100.0)	(95.9)	(2.9)	-	(0.4)	(0.4)	(0.4)
การขายปลีก	5,995	5,979	8	2	4	2	-
	(100.0)	(99.8)	(0.1)	-	(0.1)	-	-
ที่พักแรม บริการอาหารและเครื่องดื่ม	1,522	1,516	2	1	1	2	-
	(100.0)	(99.6)	(0.1)	(0.1)	(0.1)	(0.1)	-
ข้อมูลข่าวสาร คอมพิวเตอร์ และการสื่อสาร	70	69	-	-	-	1	-
	(100.0)	(98.6)	-	-	-	(1.4)	-
กิจกรรมอสังหาริมทรัพย์	154	154	-	-	-	-	-
	(100.0)	(100.0)	-	-	-	-	-
กิจกรรมทางวิชาชีพ วิทยาศาสตร์และเทคโนโลยี	69	68	1	-	-	-	-
	(100.0)	(98.6)	(1.4)	-	-	-	-
การให้เช่า บริการท่องเที่ยว และการบริการ สนับสุนอื่นๆ	197	197	-	-	-	-	-
	(100.0)	(100.0)	-	-	-	-	-
ศิลปะ ความบันเทิง และนันทนาการ	129	115	4	2	7	1	-
	(100.0)	(89.1)	(3.1)	(1.6)	(5.4)	(0.8)	-
กิจกรรมบริการอื่นๆ	915	915	-	-	-	-	-
	(100.0)	(100.0)	-	-	-	-	-
การผลิต	8,613	8,539	33	10	19	11	1
	(100.0)	(99.2)	(0.4)	(0.1)	(0.2)	(0.1)	-
การจัดการและการบำบัดน้ำเสีย ของเสีย และสิ่งปฏิกูล	8	5	1	-	-	2	-
	(100.0)	(62.5)	(12.5)	-	-	(25.0)	-
การก่อสร้าง	147	138	5	1	1	2	-
	(100.0)	(93.9)	(3.3)	(0.7)	(0.7)	(1.4)	-
การขนส่งทางบก สถานที่เก็บสินค้า	385	385	-	-	-	-	-
	(100.0)	(100.0)	-	-	-	-	-
กิจกรรมด้านโรงพยาบาลเอกชน	-	-	-	-	-	-	-

หมายเหตุ : (1) ตัวเลขในวงเล็บ คือ อัตราร้อยละ

(2) - ไม่มีข้อมูล หรือข้อมูลมีค่าเป็น 0 หรือมีข้อมูลจำนวนเล็กน้อย

### 2.3 ขนาดของสถานประกอบการ

สถานประกอบการทั้งหมดในจังหวัดนครพนมจำนวน 19,450 แห่ง เมื่อพิจารณาตามขนาดของสถานประกอบการ พบว่า สถานประกอบการที่มีขนาดของพนักงาน 1 – 15 คน มีมากที่สุด จำนวน 19,308 แห่ง หรือ ร้อยละ 99.3 รองลงมาได้แก่ สถานประกอบการที่มีขนาดพนักงาน 16 - 25 คน จำนวน 64 แห่ง หรือ ร้อยละ 0.3 สถานประกอบการที่มีขนาดพนักงาน 31 – 50 คน จำนวน 35 แห่ง หรือ ร้อยละ 0.2 สถานประกอบการที่มีขนาดพนักงาน 51 – 200 คน จำนวน 24 แห่งหรือ ร้อยละ 0.2 สถานประกอบการที่มีขนาดพนักงาน 26 -30 คน จำนวน 17 แห่ง หรือ ร้อยละ 0.1 และขนาดสถานประกอบการที่มีน้อยที่สุดคือ พนักงานมากกว่า 200 คน จำนวน 2 แห่ง หรือ คิดเป็นร้อยละน้อยมากไม่ถึง 0.1

### 2.4 รูปแบบการจัดตั้งตามกฎหมาย

สำหรับรูปแบบการจัดตั้งตามกฎหมายจากสถานประกอบการทั้งหมด 19,450 แห่ง พบว่า รูปแบบการจัดตั้งตามกฎหมายที่มากที่สุด คือ รูปแบบการจัดตั้งตามกฎหมายที่เป็นส่วนบุคคล จำนวน 18,945 แห่ง หรือ ร้อยละ 97.4 รองลงมาได้แก่ รูปแบบการจัดตั้งตามกฎหมายอื่นๆ จำนวน 203 แห่ง หรือ ร้อยละ 1.2 รูปแบบการจัดตั้งที่เป็นบริษัทจำกัด บริษัท(มหาชน)จำกัด มีจำนวนเท่ากัน คือ 134 แห่ง หรือ ร้อยละ 0.7 รูปแบบการจัดตั้งตามกฎหมายที่เป็นห้างหุ้นส่วนจำกัด ห้างหุ้นส่วนสามัญนิติบุคคล จำนวน 134 แห่ง หรือ ร้อยละ 0.7 รูปแบบการจัดตั้งเป็นสหกรณ์ จำนวน 26 แห่ง หรือ ร้อยละ 0.1 และรูปแบบการจัดตั้งตามกฎหมายที่มีจำนวนน้อยที่สุด คือ ราชการ รัฐวิสาหกิจ 2 แห่ง หรือ ไม่ถึงร้อยละ 0.1

### 2.5 รูปแบบการจัดตั้งทางเศรษฐกิจ

รูปแบบการจัดตั้งทางเศรษฐกิจของสถานประกอบการของจังหวัดนครพนมจากทั้งหมด 19,450 แห่ง พบว่า สถานประกอบการที่มีรูปแบบการจัดตั้งทางเศรษฐกิจมากที่สุด คือ สถานประกอบการที่มีรูปแบบการจัดตั้งทางเศรษฐกิจเป็นสำนักงานแห่งเดียว จำนวน 19,320 แห่ง หรือ ร้อยละ 99.3 รองลงมาได้แก่ สถานประกอบการที่มีการจัดตั้งทางเศรษฐกิจที่เป็นสาขา จำนวน 109 แห่ง หรือ ร้อยละ 0.6 และมีน้อยที่สุด คือ สถานประกอบการที่มีรูปแบบการจัดตั้งทางเศรษฐกิจเป็นสำนักงานใหญ่ จำนวน 20 แห่ง หรือ ร้อยละ 0.1

### 2.6 การมีต่างประเทศร่วมลงทุนหรือถือหุ้น

เมื่อพิจารณาสถานประกอบการที่เป็นนิติบุคคลในรูปแบบบริษัทจำกัด บริษัทจำกัด (มหาชน) พบว่า สถานประกอบการดังกล่าวที่มีต่างประเทศมาร่วมลงทุนหรือถือหุ้น มีจำนวน 2 แห่ง หรือ ร้อยละ 2.3 และอีก 131 แห่ง หรือ ร้อยละ 97.7 โดยสัดส่วนที่ต่างประเทศมาร่วมลงทุนในช่วง 10 – 50 % ทั้ง 3 แห่ง

ตาราง ง จำนวนและร้อยละของสถานประกอบการ จำแนกตามลักษณะของสถานประกอบการ

ลักษณะของสถานประกอบการ	จำนวน	ร้อยละ
<b>รวม</b>	<b>19,450</b>	<b>100.0</b>
<b>ขนาดของสถานประกอบการ (จำนวนคนทำงาน)</b>		
1 – 15 คน	19,308	99.3
16 – 25 คน	64	0.2
26 – 30 คน	17	0.1
31 – 50 คน	35	0.2
51 – 200 คน	24	0.1
มากกว่า 200 คน	2	-
<b>รูปแบบการจัดตั้งตามกฎหมาย</b>		
ส่วนบุคคล	18,945	97.4
ห้างหุ้นส่วนจำกัด ห้างหุ้นส่วนสามัญนิติบุคคล	113	0.6
บริษัทจำกัด บริษัทจำกัด (มหาชน)	134	0.7
ส่วนราชการ รัฐวิสาหกิจ	2	-
สหกรณ์	26	0.1
อื่น ๆ	230	1.2
<b>รูปแบบการจัดตั้งทางเศรษฐกิจ</b>		
สำนักงานแห่งเดียว	19,320	99.3
สำนักงานใหญ่	20	0.1
สำนักงานสาขา	109	0.6
<b>การมีต่างประเทศร่วมลงทุนหรือถือหุ้น</b>		
ไม่มี	131	97.7
มี	3	2.3
น้อยกว่า 10 %	-	-
10 – 50 %	3	100.0
มากกว่า 50 %	-	-

หมายเหตุ : - ไม่มีข้อมูล หรือข้อมูลมีค่าเป็น 0 หรือมีข้อมูลจำนวนเล็กน้อย



## 2.7 คนทำงานและลูกจ้าง

### 2.7.1 จำนวนคนทำงาน

จากจำนวนสถานประกอบการทั้งหมดในจังหวัดนครพนม 19,450 แห่ง พบว่า มีจำนวนคนทำงานทั้งหมด 40,091 คน เมื่อพิจารณาตามขนาดคนทำงาน พบว่าขนาดของสถานประกอบการที่มีคนทำงานมากที่สุด คือ ขนาดคนทำงาน 1 – 15 คน มีจำนวนคนทำงาน 34,178 คน หรือ ร้อยละ 85.3 รองลงมาได้แก่สถานประกอบการที่มีขนาดคนทำงาน 51 – 200 คน มีจำนวนคนทำงานเท่ากับ 2,001 คน หรือ ร้อยละ 5.0 สถานประกอบการที่มีขนาดคนทำงาน 31 – 50 คน มีจำนวนคนทำงานเท่ากับ 1,344 คน หรือ ร้อยละ 3.4 สถานประกอบการที่มีขนาดคนทำงาน 16 – 25 คน มีคนทำงานเท่ากับ 1,287 คน หรือ ร้อยละ 3.2 สถานประกอบการที่มีขนาดคนทำงานมากกว่า 200 คน มีคนทำงานเท่ากับ 791 คน หรือ ร้อยละ 2.0 และสถานประกอบการที่มีขนาดคนทำงาน

26 -30 คน มีคนทำงานน้อยที่สุดเท่ากับ 490 คน หรือ ร้อยละ 1.1

### 2.7.2 จำนวนลูกจ้าง

เมื่อพิจารณาตามจำนวนลูกจ้าง พบว่าจำนวนลูกจ้างทั้งหมดในจังหวัดนครพนม เท่ากับ 11,736 คน โดยที่สถานประกอบการที่มีขนาดคนทำงาน 1 – 15 คน มีจำนวนลูกจ้างมากที่สุดเท่ากับ 6,245 คน หรือ ร้อยละ 53.3 รองลงมาได้แก่ สถานประกอบการที่มีขนาดคนทำงาน 51 – 200 คน มีจำนวนลูกจ้างเท่ากับ 1,991 คน หรือ ร้อยละ 16.9 สถานประกอบการที่มีขนาดคนทำงาน 31 - 50 คน มีจำนวนลูกจ้างเท่ากับ 1,165 คน หรือ ร้อยละ 9.9 สถานประกอบการที่มีขนาดคนทำงาน 16 - 25 คน มีจำนวนลูกจ้างเท่ากับ 1,163 คน หรือ ร้อยละ 9.9 สถานประกอบการที่มีขนาดคนทำงานมากกว่า 200 คน มีจำนวนลูกจ้างเท่ากับ 781 คน หรือ ร้อยละ 6.7 และสถานประกอบการที่มีขนาดคนทำงาน 26 - 30 คน มีจำนวนลูกจ้างน้อยที่สุดเท่ากับ 391 คน หรือ ร้อยละ 3.3

ตาราง จ จำนวนและร้อยละของพนักงานและลูกจ้าง จำแนกตามขนาดของสถานประกอบการและ  
กิจกรรมทางเศรษฐกิจ

ขนาดของสถานประกอบการ/กิจกรรมทางเศรษฐกิจ	จำนวน สถาน ประกอบการ	คนทำงาน		ลูกจ้าง	
		จำนวน	ร้อยละ	จำนวน	ร้อยละ
รวม	19,255	40,091	100.0	11,736	100.0
<b>ขนาดของสถานประกอบการ (จำนวนคนทำงาน)</b>					
1 - 15 คน	19,308	34,178	85.3	6,245	53.3
16 - 25 คน	64	1,287	3.2	1,163	9.9
26 - 30 คน	17	490	1.1	391	3.3
31 - 50 คน	35	1,344	3.4	1,165	9.9
51 - 200 คน	24	2,001	5.0	1,991	16.9
มากกว่า 200 คน	2	791	2.0	781	6.7
<b>กิจกรรมทางเศรษฐกิจ</b>					
การขายส่งและการขายปลีก การซ่อมยานยนต์ และจักรยายนต์	1,005	2,393	5.9	1,040	8.9
การขายส่ง	241	1,374	3.4	965	8.2
การขายปลีก	5,995	12,069	30.1	2,043	17.4
ที่พักแรม บริการอาหารและเครื่องดื่ม	1,522	3,798	9.5	1,253	10.7
ข้อมูลข่าวสาร คอมพิวเตอร์ และการสื่อสาร	70	248	0.6	150	1.3
กิจกรรมอสังหาริมทรัพย์	154	228	0.5	16	0.1
กิจกรรมทางวิชาชีพ วิทยาศาสตร์และเทคโนโลยี	69	178	0.4	71	0.6
การให้เช่า บริการท่องเที่ยว และการบริการ สนับสนุนอื่นๆ	197	360	1.0	73	0.6
ศิลปะ ความบันเทิง และนันทนาการ	129	707	1.8	370	3.2
กิจกรรมบริการอื่นๆ	915	1,326	3.3	161	1.4
การผลิต	8,613	16,025	40.0	4,812	41.0
การจัดการและการบำบัดน้ำเสีย ของเสียและสิ่งปฏิกูล	8	209	0.5	207	1.8
การก่อสร้าง	147	702	1.8	498	4.2
การขนส่งทางบก สถานที่เก็บสินค้า	385	474	1.2	77	0.6
กิจกรรมด้านโรงพยาบาลเอกชน	-	-	-	-	-

หมายเหตุ : - ไม่มีข้อมูล หรือข้อมูลมีค่าเป็น 0 หรือมีข้อมูลจำนวนเล็กน้อย

## 2.8 การขายสินค้าหรือบริการทางอินเทอร์เน็ต

จากจำนวนสถานประกอบการทั้งหมดในจังหวัด นครพนม 19,450 แห่ง เมื่อพิจารณาตามการขาย สินค้าหรือบริการทางอินเทอร์เน็ต พบว่า สถานประกอบการที่มีการขายสินค้าหรือบริการทาง อินเทอร์เน็ต จำนวน 27 แห่ง หรือไม่ถึงร้อยละ 0.1 เมื่อพิจารณาตามกิจกรรมทางเศรษฐกิจ พบว่า สถานประกอบการที่ดำเนินการเกี่ยวกับการผลิตมีการขาย

หรือบริการทางอินเทอร์เน็ตมากที่สุด จำนวน 10 แห่ง เท่ากับการขายปลีก รองลงมาได้แก่สถาน ประกอบการที่เป็นที่พักแรม บริการอาหารและ เครื่องดื่ม 3 แห่ง เท่ากับ สถานประกอบการที่ ดำเนินการเกี่ยวกับการขนส่ง สถานที่สินค้า และการ ขายส่งและการขายปลีก การซ่อมยานยนต์ และจักร ยานยนต์ จำนวน 1 แห่ง

### ตาราง ข จำนวนสถานประกอบการ ที่มีการขายสินค้าหรือบริการทางอินเทอร์เน็ต จำแนกตาม กิจกรรมทางเศรษฐกิจ

กิจกรรมทางเศรษฐกิจ	จำนวนสถานประกอบการ	การขายสินค้าหรือบริการทางอินเทอร์เน็ต	
		มี	ไม่มี
รวม	19,450	27	19,423
	(100.0)	-	(100.0)
การขายส่งและการขายปลีก การซ่อมยานยนต์ และจักรยานยนต์	1,005	1	1,004
	(100.0)	-	(100.0)
การขายส่ง	241	-	241
	(100.0)	-	(100.0)
การขายปลีก	5,995	10	5,985
	(100.0)	(0.2)	(99.8)
ที่พักแรม บริการอาหารและเครื่องดื่ม	1,522	3	1,519
	(100.0)	(0.2)	(99.8)
ข้อมูลข่าวสาร คอมพิวเตอร์ และการสื่อสาร	70	-	61
	(100.0)	-	(100.0)
กิจกรรมอสังหาริมทรัพย์	154	-	154
	(100.0)	-	(100.0)
กิจกรรมทางวิชาชีพ วิทยาศาสตร์และเทคโนโลยี	69	-	69
	(100.0)	-	(100.0)
การให้เช่า บริการท่องเที่ยว และการบริการสนันสนุนอื่นๆ	197	-	197
	(100.0)	-	(100.0)
ศิลปะ ความบันเทิง และนันทนาการ	129	-	129
	(100.0)	-	(100.0)
กิจกรรมบริการอื่นๆ	915	-	915
	(100.0)	-	(100.0)
การผลิต	8,613	10	8,603
	(100.0)	(0.1)	(99.9)
การจัดการและการบำบัดน้ำเสีย ของเสียและสิ่งปฏิกูล	8	-	8
	(100.0)	-	(100.0)
การก่อสร้าง	147	-	147
	(100.0)	-	(100.0)
การขนส่งทางบก สถานที่เก็บสินค้า	385	3	382
	(100.0)	(0.8)	(99.2)
กิจกรรมด้านโรงพยาบาลเอกชน	-	-	-

หมายเหตุ : (1) ตัวเลขในวงเล็บ คือ อัตราร้อยละ

(2) - ไม่มีข้อมูล หรือข้อมูลมีค่าเป็น 0 หรือมีข้อมูลจำนวนเล็กน้อย

ตารางสถิติ  
STATISTICAL TABLES

## สารบัญตารางสถิติ

- ตาราง 1** จำนวนสถานประกอบการ จำแนกตามกิจกรรมทางเศรษฐกิจ อำเภอและตำบล
- ตาราง 2** จำนวนสถานประกอบการ จำแนกตามรูปแบบการจัดตั้งตามกฎหมาย อำเภอและตำบล
- ตาราง 3** จำนวนสถานประกอบการ จำแนกตามรูปแบบการจัดตั้งทางเศรษฐกิจ อำเภอและตำบล
- ตาราง 4** จำนวนสถานประกอบการ จำแนกตามสัดส่วนของการร่วมลงทุนหรือถือหุ้นของต่างประเทศ อำเภอและตำบล
- ตาราง 5** จำนวนสถานประกอบการ จำแนกตามขนาดของสถานประกอบการ (จำนวนคนทำงาน) อำเภอและตำบล
- ตาราง 6** จำนวนคนทำงานในสถานประกอบการ จำแนกตามขนาดของสถานประกอบการ (จำนวนคนทำงาน) อำเภอและตำบล
- ตาราง 7** จำนวนสถานประกอบการ จำแนกตามขนาดของสถานประกอบการ (จำนวนลูกจ้าง) อำเภอและตำบล
- ตาราง 8** จำนวนลูกจ้างในสถานประกอบการ จำแนกตามขนาดของสถานประกอบการ (จำนวนคนทำงาน) อำเภอและตำบล
- ตาราง 9** จำนวนสถานประกอบการ จำแนกตามการขายสินค้าหรือบริการทางอินเทอร์เน็ต อำเภอและตำบล
- ตาราง 10** จำนวนสถานประกอบการ จำแนกตามรูปแบบการจัดตั้งตามกฎหมาย และกิจกรรมทางเศรษฐกิจ
- ตาราง 11** จำนวนสถานประกอบการ จำแนกตามรูปแบบการจัดตั้งทางเศรษฐกิจ และกิจกรรมทางเศรษฐกิจ
- ตาราง 12** จำนวนสถานประกอบการ จำแนกตามสัดส่วนของการร่วมลงทุนหรือถือหุ้นของต่างประเทศ และกิจกรรมทางเศรษฐกิจ
- ตาราง 13** จำนวนสถานประกอบการ จำแนกตามขนาดของสถานประกอบการ (จำนวนคนทำงาน) และกิจกรรมทางเศรษฐกิจ
- ตาราง 14** จำนวนคนทำงานในสถานประกอบการ จำแนกตามขนาดของสถานประกอบการ (จำนวนคนทำงาน) และกิจกรรมทางเศรษฐกิจ
- ตาราง 15** จำนวนสถานประกอบการ จำแนกตามขนาดของสถานประกอบการ (จำนวนลูกจ้าง) และกิจกรรมทางเศรษฐกิจ
- ตาราง 16** จำนวนลูกจ้างในสถานประกอบการ จำแนกตามขนาดของสถานประกอบการ (จำนวนคนทำงาน) และกิจกรรมทางเศรษฐกิจ
- ตาราง 17** จำนวนสถานประกอบการ จำแนกตามการขายสินค้าหรือบริการทางอินเทอร์เน็ต และกิจกรรมทางเศรษฐกิจ

ตาราง 1 จำนวนสถานประกอบการ จำแนกตามกิจกรรมทางเศรษฐกิจ อำเภอและตำบล  
TABLE 1 NUMBER OF ESTABLISHMENTS BY ECONOMIC ACTIVITY, AMPHOE AND TAMBON

อำเภอ/ตำบล Number of establishments	กิจกรรมทางเศรษฐกิจ Economic Activity														กิจการด้านโรงพยาบาล hospital activities		
	จำนวนสถานประกอบการ Number of establishments	ค้าปลีกและซ่อมแซมยานยนต์ Wholesale and retail trade, repair of motor vehicles and motorcycles	ค้าส่ง Wholesale trade	ค้าปลีก Retail trade	ที่พักแรมและบริการอาหารและเครื่องดื่ม Accommodation, food and beverage service activities	ข้อมูลข่าวสาร คอมพิวเตอร์และการสื่อสาร Information and communication	กิจกรรมอสังหาริมทรัพย์ Real estate activities	กิจกรรมทางวิชาชีพ วิทยาศาสตร์และเทคโนโลยี Professional, scientific and technical activities	บริการของรัฐบาล และสนับสนุนอื่นๆ Administration and support service activities	ศิลปะ ความบันเทิง และนันทนาการ Arts, entertainment and recreation	กิจกรรมบริการอื่น ๆ Other service activities	การผลิต Manufacturing	การจัดการน้ำเสียของเสียและสิ่งปฏิกูล Sewerage, waste management and remediation activities	การก่อสร้าง Construction		การขนส่ง สถานที่เก็บสินค้า Land transport and storage	กิจกรรมด้าน โรงพยาบาล hospital activities
จังหวัดนครพนม	19,450	1,005	241	5,995	1,522	70	154	69	197	129	915	8,613	8	147	385	-	Nakhon Phanom
อำเภอเมืองนครพนม	5,252	279	79	1,349	488	26	116	34	65	34	278	2,385	1	29	89	-	AmphoeMueang Nakhon Phanom
ตำบลในเมือง	1,364	107	33	532	260	12	30	26	44	19	170	120	-	6	5	-	TambonNai Mueang
ตำบลหนองแสง	146	11	5	41	38	3	4	1	4	1	25	11	-	1	1	-	TambonKong Saeng
ตำบลนาทราย	153	9	2	44	11	1	1	-	3	-	7	65	-	3	7	-	TambonKa Sai
ตำบลนาทรายควาย	207	5	-	50	20	-	50	-	3	1	3	136	-	-	5	-	TambonKa Rat Khwai
ตำบลกุสุ	304	14	1	47	6	-	-	1	1	-	2	134	-	-	9	-	TambonKuru Khu
ตำบลบ้านผึ้ง	266	11	2	74	10	2	5	1	2	3	8	173	-	1	6	-	TambonBan Phueang
ตำบลอาจสามารถ	249	7	-	55	3	-	-	-	-	3	5	172	-	7	4	-	TambonAt Samat
ตำบลนาผาผึ้ง	240	7	2	50	11	-	1	-	-	-	10	150	-	1	6	-	TambonNa Phao
ตำบลท่าอิฐ	272	10	5	60	18	2	8	-	-	-	6	154	-	2	7	-	TambonTha Kho
ตำบลคำมอญ	469	11	3	80	1	-	-	-	1	4	4	360	1	1	3	-	TambonKham Toei
ตำบลหนองญาติ	364	67	21	110	70	2	17	4	6	6	20	28	-	3	10	-	TambonNong Yat
ตำบลแสงวาง	776	6	2	44	3	4	-	-	1	-	7	702	-	1	6	-	TambonDong Khwang
ตำบลวังจันทน์	87	1	3	46	4	-	-	-	-	-	2	28	-	-	3	-	TambonWong Ta Mua
ตำบลโพนทราย	82	6	-	28	8	-	-	1	-	-	-	28	-	2	9	-	TambonPho Tak
อำเภอปลาปาก	1,076	69	12	359	77	2	1	1	8	9	44	454	-	8	32	-	AmphoePla Pak
ตำบลปลาปาก	204	23	5	80	27	1	-	1	5	2	13	37	-	1	9	-	TambonPla Pak
ตำบลหนองฮี	190	18	5	75	23	-	1	-	1	4	9	52	-	1	1	-	TambonKong Hi
ตำบลโคกไผ่	113	8	1	49	6	-	-	-	-	2	5	39	-	-	3	-	TambonKu Ta Kai
ตำบลโคกสว่าง	84	2	-	26	2	-	-	-	-	-	2	48	-	1	3	-	TambonKok Sawang
ตำบลโคกสูง	93	6	1	34	7	1	-	-	1	-	3	30	-	2	8	-	TambonKok Sung
ตำบลนาทราย	86	7	-	31	4	-	-	-	1	-	6	35	-	-	2	-	TambonMaha Chai
ตำบลนาผาผึ้ง	260	3	-	42	4	-	-	-	-	1	5	198	-	3	4	-	TambonKa Wakhuea
ตำบลนาผาผึ้ง	46	2	-	22	4	-	-	-	-	-	1	15	-	-	2	-	TambonNong Thao Yai
อำเภอท่าอุเทน	1,262	66	14	504	139	4	6	3	8	9	49	421	-	4	35	-	AmphoeTha Uthen
ตำบลท่าอุเทน	216	27	5	82	39	2	1	3	6	5	25	19	-	1	1	-	TambonTha Uthen
ตำบลโนนตาล	115	8	-	48	16	-	-	-	-	-	4	39	-	-	-	-	TambonNou Tan
ตำบลท่าข้าม	174	5	3	72	14	1	-	-	-	1	2	72	-	-	4	-	TambonTha Champa
ตำบลไชยบุรี	146	5	-	71	24	-	-	-	-	2	5	31	-	-	8	-	TambonChai Buri
ตำบลหนอง	54	4	-	43	7	-	-	-	-	1	3	12	-	-	3	-	TambonPhanom
ตำบลหนอง	226	4	5	60	8	-	-	-	-	-	3	10	-	-	1	-	TambonPhatthai
ตำบลนาทราย	201	9	1	67	7	-	-	-	2	-	5	111	-	2	10	-	TambonWoen Phra Bat
ตำบลหนองผา	57	-	-	33	3	-	-	-	-	-	2	111	-	-	4	-	TambonBam Bat
อำเภอบ้านแพง	955	63	16	429	129	8	2	6	10	7	65	205	2	7	6	-	TambonKong Thao
ตำบลบ้านแพง	480	35	14	214	81	4	2	6	9	5	54	50	-	2	4	-	AmphoeBan Phaeng
ตำบลไผ่ล้อม	52	3	-	35	7	-	-	-	-	-	1	5	-	-	1	-	TambonPhai Lom
ตำบลโพธิ์ทอง	72	7	-	38	8	-	-	-	1	1	1	16	-	1	-	-	TambonPhong Thong
ตำบลหนองแสง	232	11	2	91	26	2	-	-	-	1	9	88	1	1	-	-	TambonNong Waeng
ตำบลนาไร่	97	4	-	37	7	2	-	-	-	-	1	42	1	3	-	-	TambonKa Ngua
ตำบลนาทราย	22	3	-	14	-	-	-	-	-	-	-	4	-	-	1	-	TambonKa Khe
อำเภอธาตุพนม	1,857	106	34	770	216	10	17	10	18	18	129	509	2	4	14	-	AmphoeThat Phanom
ตำบลธาตุพนม	566	43	16	239	102	6	15	4	11	11	47	71	-	-	1	-	TambonThat Phanom
ตำบลสีแตง	81	10	2	37	16	1	-	1	1	8	8	4	-	1	-	-	TambonFang Daeng
ตำบลโพธิ์แพง	163	7	-	27	1	-	-	-	1	-	-	16	-	-	-	-	TambonPhon Phaeng
ตำบลพระธาตุทุ่ง	337	4	1	59	13	-	-	-	1	1	8	75	-	-	1	-	TambonPhra Kiang Thung
ตำบลนาเกลือ	7	7	4	96	21	-	1	1	2	3	20	178	-	-	4	-	TambonKa Thon



ตาราง 1 จำนวนสถานประกอบการ จำนวนตามกิจกรรมทางเศรษฐกิจ อำเภอและตำบล (ต่อ)  
TABLE 1 NUMBER OF ESTABLISHMENTS BY ECONOMIC ACTIVITY, AMPHOE AND TAMBON (CONT D)

อำเภอ/ตำบล	จำนวนสถานประกอบการ	กิจกรรมทางเศรษฐกิจ Economic Activity													กิจกรรมด้านโรงพยาบาล Private hospital activities		
		การขายส่งและขายปลีก การซ่อมแซมยานยนต์ และจักรยานยนต์ Wholesale and retail trade; repair of motor vehicles and motorcycles	การขายส่ง Wholesale trade	การขายปลีก Retail trade	ที่พักแรมและบริการอาหารและเครื่องดื่ม Accommodation, food and beverage service activities	ข้อมูลข่าวสาร คอมพิวเตอร์ และการสื่อสาร Information and communication	กิจกรรมอสังหาริมทรัพย์ Real estate activities	กิจกรรมวิทยาศาสตร์ เทคโนโลยี และบริการสนับสนุนอื่นๆ Professional, scientific and technical activities and support service activities	ศิลปะ ความบันเทิง และนันทนาการ Arts, entertainment and recreation	กิจกรรมบริการอื่น ๆ Other service activities	การผลิต Manufacturing	การจัดการน้ำเสีย ของเสีย และสิ่งปนเปื้อน Sewerage, waste management and remediation activities	การก่อสร้าง Construction	การขนส่งที่เก็บสินค้า Land transport and storage			
ตำบลโพนบก	92	9	2	39	7	-	-	-	-	-	3	31	-	1	-	-	TambonPhon Bok
ตำบลบ้านค้อ	197	12	-	74	2	-	-	-	2	-	4	96	-	3	4	-	TambonBan Kho
ตำบลโพนงาม	103	6	1	47	6	-	-	-	-	-	3	37	-	2	1	-	TambonPhon Chan
ตำบลบ้านโนน	106	3	-	26	3	-	-	-	-	-	-	71	1	-	2	-	TambonNai
อำเภอพนม	495	20	2	150	15	1	-	-	3	-	11	273	-	-	20	-	AmphoeKa Thom
ตำบลนาทม	167	6	1	56	4	1	-	-	1	-	2	89	-	-	7	-	TambonKa Thom
ตำบลหนองซอน	162	4	-	50	5	-	-	-	-	-	1	97	-	-	5	-	TambonNong Son
ตำบลดอนชัย	166	10	1	44	6	-	-	-	2	-	8	87	-	-	8	-	TambonDon Toei
อำเภอวังยาง	485	13	-	99	17	-	-	-	8	-	10	309	-	-	15	-	AmphoeWang Yang
ตำบลวังยาง	150	7	-	34	6	-	-	-	2	-	2	96	-	-	1	-	TambonWang Yang
ตำบลโคกสี	103	1	-	21	1	-	-	-	2	-	1	77	-	-	-	-	TambonKot Si
ตำบลหนองไข้	190	4	-	26	8	-	-	-	5	-	5	121	-	-	7	14	TambonNong Chat
ตำบลหนองไข้	42	1	-	18	2	-	-	-	1	-	2	15	-	-	3	-	TambonNong Pho
ในเขตเทศบาล	5,408	445	156	2,132	874	48	80	65	127	72	588	739	1	30	51	-	Municipal area
อำเภอเมืองนครพนม	1,930	188	61	699	379	19	54	31	54	27	218	173	-	11	16	-	AmphoeMueang Nakhon Phanom
ตำบลในเมือง	1,364	107	33	532	260	12	30	26	44	19	170	120	-	6	5	-	TambonKhai Mueang
ตำบลหนองแสง	146	11	5	41	38	4	1	4	4	1	25	11	-	1	1	-	TambonNong Saeng
ตำบลอาตุ้มทราย	56	3	2	16	11	2	3	-	-	1	3	14	-	1	-	-	TambonK Samat
ตำบลหนองญาติ	364	67	21	110	70	2	17	4	6	6	20	28	-	3	10	-	TambonNong Yat
อำเภอปลาปาก	115	16	5	39	24	1	-	-	5	2	12	9	-	1	-	-	AmphoePla Pak
ตำบลปลาปาก	115	16	5	39	24	1	-	-	5	2	12	9	-	1	-	-	TambonPla Pak
อำเภอท่าอุเทน	216	27	5	82	39	2	1	3	6	5	25	19	-	1	1	-	AmphoeTha Uthen
ตำบลท่าอุเทน	216	27	5	82	39	2	1	3	6	5	25	19	-	1	1	-	TambonTha Uthen
อำเภอบ้านแพง	480	35	14	214	81	4	2	6	9	5	54	50	-	2	4	-	AmphoeBan Phaeng
ตำบลบ้านแพง	480	35	14	214	81	4	2	6	9	5	54	50	-	2	4	-	TambonBan Phaeng
อำเภอธาตุพนม	954	66	25	432	160	9	16	9	13	14	81	122	1	2	4	-	AmphoeTha Phanom
ตำบลธาตุพนม	566	43	16	239	102	6	15	4	11	11	47	71	-	-	1	-	TambonTha Phanom
ตำบลวังแดง	81	10	2	37	16	1	-	-	1	1	8	4	-	1	-	-	TambonFang Daeng
ตำบลน้ำก่ำ	131	7	6	80	15	2	-	-	1	-	3	14	-	-	-	-	TambonNam Kam
ตำบลนาหว้า	46	3	-	27	10	-	-	-	1	-	2	3	-	-	-	-	TambonNa Wa
อำเภอท่าอุเทนเหนือ	130	3	1	49	17	-	1	3	-	1	21	30	-	1	3	-	TambonTha Phanom Nuea
อำเภอเรณูนคร	329	20	3	106	37	5	4	4	14	4	54	81	-	-	1	-	AmphoeRenu Nakhon
ตำบลเจริญ	225	13	1	76	30	3	-	3	7	4	43	45	-	-	-	-	TambonRenu
ตำบลโพธิ์ทอง	104	7	2	30	7	-	1	7	7	-	11	36	-	-	1	-	TambonPhon Thong
อำเภอนาแก	441	21	19	200	54	3	4	4	11	11	63	49	-	2	-	-	AmphoeKa Kae
ตำบลนาแก	344	14	18	150	45	2	2	4	11	9	56	31	-	2	-	-	TambonKa Kae
ตำบลทรงคนอง	97	7	1	50	9	1	2	-	-	2	7	18	-	-	-	-	TambonPha Song
อำเภอศรีสงคราม	479	29	14	169	48	4	3	4	6	2	43	139	-	8	10	-	AmphoeSi Songkhram
ตำบลศรีสงคราม	283	25	14	120	47	4	3	4	6	1	36	23	-	-	-	-	TambonSi Songkhram
อำเภอนาหว้า	359	4	-	49	1	-	-	-	-	1	7	116	-	-	8	10	AmphoeNa Wa
ตำบลนาหว้า	359	4	-	49	1	-	-	-	-	1	7	116	-	-	8	10	TambonNa Wa
ตำบลนาหว้า	277	28	4	111	35	2	-	2	9	2	33	73	-	2	14	-	AmphoeKa Wa
อำเภอวังจักษ์	82	4	3	32	6	1	-	-	-	-	31	48	-	1	6	-	TambonKa Wa
อำเภอโพนสวรรค์	105	11	3	48	11	-	-	-	-	-	5	24	-	-	1	8	TambonNa Ngua
ตำบลโพนสวรรค์	68	8	3	30	6	-	1	-	-	-	5	24	-	-	1	1	AmphoePhon Sawan
ตำบลโพนสวรรค์	37	3	-	18	5	-	-	-	-	-	5	13	-	-	1	1	TambonPhon Sawan
ตำบลโพนงาม	14,042	560	85	3,863	648	22	74	4	70	57	327	7874	7	117	334	-	TambonPhon Chan
อำเภอเมืองนครพนม	3,322	91	18	650	109	7	62	3	11	7	60	2,212	1	18	73	-	Non - municipal area
ตำบลนาทราย	153	9	2	44	11	1	-	-	3	3	7	65	-	3	7	-	AmphoeMueang Nakhon Phanom
ตำบลนาทราย	273	5	-	50	20	-	-	-	3	1	3	136	-	-	5	-	TambonNa Ret Khwai



ตาราง 1 จำนวนสถานประกอบการ จำนวนตามกิจกรรมทางเศรษฐกิจ อำเภอและตำบล (ต่อ)  
TABLE 1 NUMBER OF ESTABLISHMENTS BY ECONOMIC ACTIVITY, AMPHOE AND TAMBON (CONT D)

อำเภอ/ตำบล Amphoe/Tambon	จำนวน สถาน ประกอบการ Number of establishments	กิจกรรมทางเศรษฐกิจ Economic Activity											กิจกรรมด้าน โรงพยาบาล Private hospital activities			
		การขายปลีก และซ่อมแซมยานยนต์ และจำหน่ายรถยนต์ Wholesale and retail trade; repair of motor vehicles and motorcycles	การขายส่ง Wholesale trade	การขายปลีก Retail trade	ที่พักแรม บริการอาหาร และเครื่องดื่ม Accommodation, food and beverage service activities	ข้อมูลข่าวสาร คอมพิวเตอร์ และการสื่อสาร Information and communication	กิจกรรม อสังหาริมทรัพย์ Real estate activities	กิจกรรมด้าน วิทยาศาสตร์และ เทคนิค Professional, scientific and technical activities	บริการท่องเที่ยว และการบริการ สนับสนุนอื่นๆ Administration and support service activities	ศิลปะ ความบันเทิง และนันทนาการ Arts, entertainment and recreation	บริการ อื่นๆ Other service activities	การผลิต Manufacturing		การจัดการ น้ำเสีย ของเสีย และสิ่งปนเปื้อน Sewerage, waste management and remediation activities	การก่อสร้าง Construction	การขนส่งทางบก สถานที่เก็บสินค้า Land transport and storage
ตำบลโคกสูง	207	7	-	47	6	-	1	1	1	-	-	2	-	9	-	TambonKuru Khu
ตำบลบ้านผึ้ง	304	14	1	88	10	-	-	2	-	-	-	9	1	6	-	TambonBan Phueang
ตำบลองสามมอ	210	8	-	58	14	-	1	-	-	2	-	5	6	4	-	TambonK Samat
ตำบลสามเฒ่า	249	7	-	55	3	-	-	-	-	-	-	5	1	6	-	TambonKham Thao
ตำบลบ้านกลาง	240	7	2	50	11	-	1	-	-	-	-	10	1	8	-	TambonBan Klang
ตำบลท่าเรือ	272	10	5	60	18	-	8	-	-	-	-	6	2	7	-	TambonTha Kho
ตำบลคำมอ	469	11	3	80	1	-	-	1	4	-	-	4	1	3	-	TambonKham Toei
ตำบลสงฆาวง	776	6	2	44	3	-	-	1	-	-	-	7	702	1	6	TambonDong Khwang
ตำบลวังบัว	87	1	3	46	4	-	-	-	-	-	-	2	28	-	3	TambonWong Ta Mua
ตำบลโพธิ์ตาก	82	6	-	28	8	-	-	-	-	-	-	-	28	-	9	TambonPho Tak
อำเภอบ้านป่า	961	53	7	320	53	1	1	3	7	32	445	32	7	32	32	AmphoePa Pak
ตำบลโพนบก	89	7	-	41	3	-	-	-	-	-	-	1	28	-	9	TambonPa Pak
ตำบลหนองฮี	190	18	5	75	23	1	1	1	4	9	52	1	1	1	-	TambonKong Hi
ตำบลโคกไผ่	113	8	1	49	6	-	-	-	2	5	39	-	-	3	-	TambonKou Ta Kai
ตำบลโคกสว่าง	84	2	-	26	2	-	-	-	-	2	48	-	-	1	3	TambonKhouk Sawang
ตำบลโคกสูง	93	6	1	34	7	-	1	1	-	3	30	-	-	2	8	TambonKhouk Sung
ตำบลมหาชัย	86	7	-	31	4	-	-	1	-	6	35	-	-	2	-	TambonMaha Chai
ตำบลนาเวียง	260	3	-	42	4	-	-	-	1	5	198	-	-	4	-	TambonNa Wai
ตำบลหนองนาใหญ่	46	2	-	22	4	-	-	-	-	1	15	-	-	2	-	TambonNong Thao Yai
อำเภอท่าอุเทน	1,046	39	9	422	100	2	5	2	4	24	402	-	3	34	-	AmphoeTha Uthen
ตำบลโนนตาล	115	8	-	48	16	-	-	-	-	4	39	-	-	-	-	TambonNon Tan
ตำบลท่าซำป่า	174	5	3	72	14	1	-	-	1	2	72	-	-	4	-	TambonTha Champa
ตำบลชัยบุรี	146	5	-	71	24	-	-	-	2	5	31	-	-	8	-	TambonChai Buri
ตำบลหนอง	73	4	-	43	7	-	-	-	1	3	12	-	-	3	-	TambonNong
ตำบลหนองทราย	54	4	-	28	8	-	-	-	-	3	10	-	-	1	-	TambonNong Trai
ตำบลเวียงพระบาท	226	4	5	60	21	1	5	2	-	5	111	-	-	2	10	TambonWoen Pha Bat
ตำบลนาทราย	201	9	1	67	7	-	-	-	-	2	111	-	-	4	-	TambonNam Rai
ตำบลหนองนา	57	-	-	33	3	-	-	-	-	-	16	-	-	4	-	TambonNong Na
อำเภอบ้านแพง	475	28	2	215	48	4	-	1	2	11	155	-	2	5	2	AmphoeBan Phaeng
ตำบลโพนทอง	52	3	-	35	7	-	-	-	-	1	5	-	-	1	-	TambonPhon Lom
ตำบลไผ่ล้อม	72	7	-	38	8	-	-	1	1	-	16	-	-	1	-	TambonPhon Thong
ตำบลหนองวง	232	11	2	91	26	2	-	-	1	9	88	-	1	1	-	TambonNong Waeng
ตำบลนาไร่	97	4	-	37	7	2	-	-	-	1	42	-	1	3	-	TambonNa Rai
ตำบลนาขย	22	3	-	14	-	-	-	-	-	-	4	-	-	1	-	TambonNa Khe
อำเภอชุมพวง	903	40	9	338	56	1	1	5	4	48	387	-	1	2	10	AmphoeTha Phanom
ตำบลโพธิ์แดง	52	7	-	27	1	-	-	1	-	-	16	-	-	-	-	TambonPho Deang
ตำบลพระทองคำ	163	4	1	59	13	-	-	-	1	8	75	-	-	1	-	TambonPhra Thong
ตำบลหนองสูง	337	7	4	96	21	-	1	2	3	20	178	-	-	4	-	TambonNong Sung
ตำบลแสนขัน	64	4	1	35	3	-	-	1	-	3	17	-	-	-	-	TambonSae Khan
ตำบลหนองโพธิ์	85	6	1	42	9	-	-	-	-	7	14	-	1	2	3	TambonNong Pho
ตำบลอุ่มหม่น	94	9	2	31	5	-	-	-	-	5	41	-	-	1	-	TambonUm Mon
ตำบลโคก	108	3	-	48	4	1	-	-	-	5	46	-	-	1	-	TambonKok
อำเภอรัตนวาปี	1,071	42	6	282	53	1	-	7	2	20	647	-	4	7	-	AmphoeRatana Wapi
ตำบลเจริญ	103	5	1	30	10	-	-	1	1	1	54	-	-	-	-	TambonCharoen
ตำบลโพธิ์ทอง	106	4	2	38	5	1	-	1	-	-	55	-	-	-	-	TambonPho Thong
ตำบลท่าลาด	54	2	-	23	3	-	-	-	-	2	24	-	-	-	-	TambonTha Lat
ตำบลนาทม	138	11	-	54	13	-	3	-	-	6	44	-	-	3	4	TambonNa Tam
ตำบลโคกหินแร่	332	12	1	52	10	-	-	-	-	1	254	-	-	2	-	TambonKok Hin Aae
ตำบลหนองยางจีน	133	3	1	27	4	-	-	1	-	5	92	-	-	-	-	TambonNong Yang Chin
ตำบลเจริญใต้	134	1	-	38	1	-	-	-	1	3	90	-	-	-	-	TambonCharoen Tai



ตาราง 2 จำนวนสถานประกอบการ จำนวนตามรูปแบบการจัดตั้งตามกฎหมาย อำเภอและตำบล  
TABLE 2 NUMBER OF ESTABLISHMENTS BY FORM OF LEGAL ORGANIZATION, AMPHOE AND TAMBON

อำเภอ/ตำบล	จำนวน สถานประกอบการ Number of establishments	ส่วนบุคคล Individual proprietor	ที่ตั้งหุ้นส่วนจำกัด		รูปแบบการจัดตั้งตามกฎหมาย		Form of legal organization				อื่น ๆ Others	Amphoe/Tambon
			หุ้นส่วนสามัญ นิติบุคคล	หุ้นส่วนจำกัด นิติบุคคล	บริษัทจำกัด (มหาชน)	Company limited, Public company limited	ส่วนราชการ รัฐวิสาหกิจ	สหกรณ์ Cooperatives	Government, State-enterprises			
จังหวัดนครพนม	19,450	18,945	113	134	2	26	230	Nakhon Phanom				
อำเภอเมืองนครพนม	5,252	5,060	68	98	1	6	19	AmphoeMueang Nakhon Phanom				
ตำบลในเมือง	1,364	1,271	33	59	-	1	-	TambonNai Mueang				
ตำบลหนองแสง	146	139	3	3	-	-	1	TambonNong Saeng				
ตำบลนาทราย	153	146	4	2	-	-	1	TambonNa Sai				
ตำบลนาทรายควาย	273	272	-	-	-	-	1	TambonNa Rat Khwai				
ตำบลกุรุคุ	207	207	-	-	-	-	-	TambonKuru Khu				
ตำบลบ้านฝั่ง	304	300	-	-	-	3	1	TambonBan Phueng				
ตำบลออกสามารถ	266	257	4	5	-	-	-	TambonAt Samat				
ตำบลขามเฒ่า	249	248	-	-	-	1	-	TambonKham Thao				
ตำบลบ้านกลาง	240	240	-	-	-	-	-	TambonBan Kiang				
ตำบลท่าค้อ	272	264	5	2	-	-	1	TambonTha Kho				
ตำบลคำเตย	469	460	-	-	-	1	8	TambonKham Toei				
ตำบลหนองญาติ	364	317	19	27	1	-	-	TambonNong Yat				
ตำบลดงขวาง	776	772	-	-	-	-	4	TambonDong Khwang				
ตำบลวังตามัว	87	86	-	-	-	-	1	TambonWong Ta Mua				
ตำบลโพธิ์ตาก	82	81	-	-	-	-	1	TambonPho Tak				
อำเภอปลาปาก	1,076	1,047	1	-	-	4	24	AmphoePla Pak				
ตำบลปลาปาก	204	196	1	-	-	3	4	TambonPla Pak				
ตำบลหนองฮี	190	186	-	-	-	-	4	TambonNong Hi				
ตำบลกุดตาไ้	113	102	-	-	-	-	11	TambonKu Ta Kai				
ตำบลโคกสว่าง	84	84	-	-	-	-	-	TambonKhok Sawang				
ตำบลโคกสูง	93	90	-	-	-	-	3	TambonKhok Sung				
ตำบลมหาชัย	86	85	-	-	-	-	1	TambonMaha Chai				
ตำบลนมะเขือ	260	259	-	-	-	-	1	TambonNa Makhuea				
ตำบลหนองเทกใหญ่	46	45	-	-	-	1	-	TambonNong Thao Yai				
อำเภอท่าอุเทน	1,262	1,233	6	9	-	-	14	AmphoeTha Uthen				
ตำบลท่าอุเทน	216	206	5	5	-	-	-	TambonTha Uthen				
ตำบลโนนตาล	115	114	-	-	-	-	1	TambonNon Tan				
ตำบลท่าจ๊าบ	174	168	1	-	-	-	5	TambonTha Champa				

ตาราง 2 จำนวนสถานประกอบการ จำนวนตามรูปแบบการจัดตั้งตามกฎหมาย อำเภอและตำบล (ต่อ)  
TABLE 2 NUMBER OF ESTABLISHMENTS BY FORM OF LEGAL ORGANIZATION, AMPHOE AND TAMBON (CONT'D)

อำเภอ/ตำบล	จำนวน สถานประกอบการ Number of establishments	รูปแบบการจัดตั้งตามกฎหมาย Form of legal organization						Amphoe/Tambon
		ส่วนบุคคล Individual proprietor	ห้างหุ้นส่วนจำกัด ห้างหุ้นส่วนสามัญ นิติบุคคล Juristic partnership	บริษัทจำกัด บริษัทจำกัด (มหาชน) Company limited, Public company limited	ส่วนราชการ รัฐวิสาหกิจ Government, State-enterprises	สหกรณ์ Cooperatives	อื่น ๆ Others	
ตำบลไชยบุรี	146	142	-	-	-	-	4	TambonChai Buri
ตำบลพนอม	73	72	-	-	-	-	1	TambonPhanom
ตำบลพะทาย	54	54	-	-	-	-	-	TambonPhathai
ตำบลเวินพระบาท	226	220	-	4	-	-	2	TambonWoen Phra Bat
ตำบลรามราช	201	200	-	-	-	-	1	TambonRam Rat
ตำบลหนองเทา	57	57	-	-	-	-	-	TambonNong Thao
อำเภอบ้านแพง	955	935	4	4	1	3	8	AmphoeBan Phaeng
ตำบลบ้านแพง	480	469	4	4	1	2	-	TambonBan Phaeng
ตำบลไผ่ล้อม	52	51	-	-	-	1	-	TambonPhai Lom
ตำบลโพธิ์ทอง	72	68	-	-	-	-	4	TambonPhon Thong
ตำบลหนองแวง	232	230	-	-	-	-	2	TambonNong Waeng
ตำบลนงัว	97	97	-	-	-	-	-	TambonNa Ngua
ตำบลนาข	22	20	-	-	-	-	2	TambonNa Khe
อำเภอธาตุพนม	1,857	1,813	12	7	-	1	24	AmphoeThat Phanom
ตำบลธาตุพนม	566	550	10	6	-	-	-	TambonThat Phanom
ตำบลฝั่งแดง	81	80	1	-	-	-	-	TambonFang Daeng
ตำบลโพธิ์แพง	52	47	-	-	-	-	5	TambonPhon Phaeng
ตำบลพระกลางทุ่ง	163	162	-	-	-	-	1	TambonPhra Klang Thung
ตำบลนาถ่อน	337	334	-	-	-	-	3	TambonNa Thon
ตำบลแสนพัน	64	62	-	-	-	-	2	TambonSaen Phan
ตำบลดอนนางหงส์	85	84	-	-	-	-	1	TambonDon Nang Hong
ตำบลน้ำก่ำ	131	130	-	1	-	-	-	TambonNam Kam
ตำบลอุ่มหม้า	94	92	-	-	-	-	2	TambonUm Mao
ตำบลนาหนาด	46	42	-	-	-	1	3	TambonNa Nat
ตำบลกุฉิม	108	103	-	-	-	-	5	TambonKut Chim
ตำบลธาตุพนมเหนือ	130	127	1	-	-	-	2	TambonThat Phanom Nuea
อำเภอเรณูนคร	1,400	1,376	2	1	-	2	19	AmphoeRenu Nakhon
ตำบลเรณู	328	326	-	-	-	-	2	TambonRenu
ตำบลโพธิ์ทอง	210	205	1	1	-	1	2	TambonPhon Thong
ตำบลท่าลาด	54	50	1	-	-	-	3	TambonTha Lat
ตำบลนางาม	138	129	-	-	-	1	8	TambonNa Ngam

ตาราง 2 จำนวนสถานประกอบการ จำนวนตามรูปแบบการจัดตั้งตามกฎหมาย อำเภอและตำบล (ต่อ)  
TABLE 2 NUMBER OF ESTABLISHMENTS BY FORM OF LEGAL ORGANIZATION, AMPHOE AND TAMBON (CONT'D)

อำเภอ/ตำบล	จำนวน สถานประกอบการ Number of establishments	รูปแบบการจัดตั้งตามกฎหมาย Form of legal organization							อื่น ๆ Others	Amphoe/Tambon
		ส่วนบุคคล Individual proprietor	หุ้นส่วนจำกัด หุ้นส่วนสามัญ นิติบุคคล Juristic partnership	บริษัทจำกัด บริษัทจำกัด (มหาชน) Company limited, Public company limited	ส่วนราชการ รัฐวิสาหกิจ Government, State-enterprises	สหกรณ์ Cooperatives				
ตำบลโคกหินแร่	332	330	-	-	-	-	2		TambonKhok Hin Hae	
ตำบลหนองย่างชั้น	133	133	-	-	-	-	-		TambonNong Yang Chin	
ตำบลเรณูใต้	134	134	-	-	-	-	-		TambonRenu Tai	
ตำบลนาขาม	71	69	-	-	-	-	2		TambonNa Kham	
อำเภอนาแก	1,625	1,563	15	7	-	3	37		AmphoeNa Kae	
ตำบลนาแก	429	406	10	6	-	1	6		TambonNa Kae	
ตำบลพระซอง	97	97	-	-	-	-	-		TambonPhra Song	
ตำบลหนองสังข์	148	142	1	-	-	-	5		TambonNong Sang	
ตำบลนาตุ้	117	109	-	-	-	-	8		TambonNa Khu	
ตำบลพิฆาน	98	94	1	-	-	1	2		TambonPhiman	
ตำบลพุ่มแก	117	111	2	-	-	-	4		TambonPhum Kae	
ตำบลก้านเหลือง	125	124	-	-	-	-	1		TambonKan Lueang	
ตำบลหนองบ่อ	124	120	-	-	-	-	4		TambonNong Bo	
ตำบลนาเลียง	66	64	-	-	-	-	2		TambonNa Liang	
ตำบลบ้านแก้ง	152	148	1	1	-	-	2		TambonBan Kaeng	
ตำบลคำพิ	88	86	-	-	-	-	2		TambonKham Phi	
ตำบลเสิมพู	64	62	-	-	-	-	1		TambonSi Chomphu	
อำเภอศรีสงคราม	2,156	2,119	2	5	-	5	25		AmphoeSi Songkhram	
ตำบลศรีสงคราม	392	382	2	4	-	3	1		TambonSi Songkhram	
ตำบลนาเดื่อ	198	189	-	-	-	-	9		TambonNa Duesa	
ตำบลบ้านเอื้อง	239	233	-	-	-	-	6		TambonBan Ueang	
ตำบลสามง	467	463	-	-	-	1	3		TambonSam Phong	
ตำบลท่าบ่อสงคราม	198	195	-	1	-	-	2		TambonTha Bo Songkhram	
ตำบลบ้านข่า	196	193	-	-	-	1	2		TambonBan Kha	
ตำบลนาคำ	131	130	-	-	-	-	1		TambonNa Kham	
ตำบลโพธิ์สว่าง	196	196	-	-	-	-	-		TambonPhon Sawang	
ตำบลหาดแพง	139	138	-	-	-	-	1		TambonHat Phaeng	
อำเภอนาหว้า	1,934	1,918	2	1	-	-	13		AmphoeNa Wa	
ตำบลนาหว้า	484	480	2	1	-	-	1		TambonNa Wa	
ตำบลนงัว	350	345	-	-	-	-	5		TambonNa Ngua	
ตำบลบ้านเสียว	169	167	-	-	-	-	2		TambonBan Siao	

ตาราง 2 จำนวนสถานประกอบการ จำนวนตามรูปแบบการจัดตั้งตามกฎหมาย อำเภอและตำบล (ต่อ)  
TABLE 2 NUMBER OF ESTABLISHMENTS BY FORM OF LEGAL ORGANIZATION, AMPHOE AND TAMBON (CONT'D)

อำเภอ/ตำบล	จำนวน สถานประกอบการ Number of establishments	รูปแบบการจัดตั้งตามกฎหมาย Form of legal organization						อื่น ๆ Others	Amphoe/Tambon
		ส่วนบุคคล Individual proprietor	ห้างหุ้นส่วนจำกัด ห้างหุ้นส่วนสามัญ นิติบุคคล Juristic partnership	บริษัทจำกัด บริษัทจำกัด (มหาชน) Company limited, Public company limited	ส่วนราชการ รัฐวิสาหกิจ Government, State-enterprises	สหกรณ์ Cooperatives			
ตำบลนาคู่อใหญ่	349	349	-	-	-	-	-	-	TambonNa Khun Yai
ตำบลบ้านเหล่าพัฒนา	295	292	-	-	-	-	-	3	TambonBan Lao Phatthana
ตำบลท่าเรือ	287	285	-	-	-	-	-	2	TambonTha Ruea
อำเภอโพธารวม	953	926	1	2	1	1	1	23	AmphoePhon Sawan
ตำบลโพธารวม	222	214	1	2	-	-	-	5	TambonPhon Sawan
ตำบลนาหัวบ่อ	82	77	-	-	-	-	-	5	TambonNa Hua Bo
ตำบลนาขมิ้น	151	145	-	-	-	-	-	6	TambonNa Khamin
ตำบลโพธารวม	92	92	-	-	-	-	-	-	TambonPhon Bok
ตำบลบ้านค้อ	197	195	-	-	-	-	-	2	TambonBan Kho
ตำบลโพธารวม	103	99	-	-	-	-	1	3	TambonPhon Chan
ตำบลนาโน	106	104	-	-	-	-	-	2	TambonNa Nai
อำเภอนาทม	495	486	-	-	-	-	-	9	AmphoeNa Thom
ตำบลนาทม	167	166	-	-	-	-	-	1	TambonNa Thom
ตำบลหนองซน	162	157	-	-	-	-	-	5	TambonNong Son
ตำบลดอนเตย	166	163	-	-	-	-	-	3	TambonDon Toei
อำเภอวังยาง	485	469	-	-	-	-	1	15	AmphoeWang Yang
ตำบลวังยาง	150	150	-	-	-	-	-	-	TambonWang Yang
ตำบลโคกสี	103	102	-	-	-	-	-	1	TambonKhok Si
ตำบลยอดเขา	190	177	-	-	-	-	1	12	TambonYot Chat
ตำบลหนองโพธิ์	42	40	-	-	-	-	-	2	TambonNong Pho
ในเขตเทศบาล	5,408	5,164	95	121	2	12	14	14	Municipal area
อำเภอเมืองนครพนม	1,930	1,776	57	94	1	1	1	1	AmphoeMueang Nakhon Phanom
ตำบลในเมือง	1,364	1,271	33	59	-	-	1	-	TambonNai Mueang
ตำบลหนองแสง	146	139	3	3	-	-	-	1	TambonNong Saeng
ตำบลอาจสามารถ	56	49	2	5	-	-	-	-	TambonAt Samat
ตำบลหนองญาติ	364	317	19	27	1	1	-	-	TambonNong Yat
อำเภอปลาปาก	115	112	1	-	-	-	2	-	AmphoePla Pak
ตำบลปลาปาก	115	112	1	-	-	-	2	-	TambonPla Pak
อำเภอท่าอุเทน	216	206	5	5	-	-	-	-	AmphoeTha Uthen
ตำบลท่าอุเทน	216	206	5	5	-	-	-	-	TambonTha Uthen
อำเภอบ้านแพง	480	469	4	4	1	2	-	-	AmphoeBan Phaeng

ตาราง 2 จำนวนสถานประกอบการ จำนวนตามรูปแบบการจัดตั้งตามกฎหมาย อำเภอและตำบล (ต่อ)  
TABLE 2 NUMBER OF ESTABLISHMENTS BY FORM OF LEGAL ORGANIZATION, AMPHOE AND TAMBON (CONT'D)

อำเภอ/ตำบล	จำนวน สถานประกอบการ Number of establishments	รูปแบบการจัดตั้งตามกฎหมาย Form of legal organization							อื่น ๆ Others	Amphoe/Tambon
		ส่วนบุคคล Individual proprietor	ห้างหุ้นส่วนจำกัด ห้างหุ้นส่วนสามัญ นิติบุคคล Juristic partnership	บริษัทจำกัด บริษัทจำกัด (มหาชน) Company limited, Public company limited	ส่วนราชการ รัฐวิสาหกิจ Government, State-enterprises	สหกรณ์ Cooperatives				
ตำบลบ้านแพง	480	469	4	4	1	2	-		TambonBan Phaeng	
อำเภอธาตุพนม	954	929	12	7	-	1	5		AmphoeThat Phanom	
ตำบลธาตุพนม	566	550	10	6	-	-	-		TambonThat Phanom	
ตำบลฝั่งแดง	81	80	1	-	-	-	-		TambonFang Daeng	
ตำบลน้ำก่ำ	131	130	-	1	-	-	-		TambonNam Kam	
ตำบลนาหนาด	46	42	-	-	-	1	3		TambonNa Nat	
ตำบลธาตุพนมเหนือ	130	127	1	-	-	-	2		TambonThat Phanom Nuea	
อำเภอเรณูนคร	329	322	1	1	-	1	4		AmphoeRenu Nakhon	
ตำบลเรณู	225	223	-	-	-	-	2		TambonRenu	
ตำบลโพธิ์ทอง	104	99	1	1	-	1	2		TambonPhon Thong	
อำเภอนาแก	441	423	10	6	-	1	1		AmphoeNa Kae	
ตำบลนาแก	344	326	10	6	-	1	1		TambonNa Kae	
ตำบลพระชะอ้ง	97	97	-	-	-	-	-		TambonPhra Song	
อำเภอศรีสงคราม	479	467	2	4	-	4	2		AmphoeSi Songkhram	
ตำบลศรีสงคราม	283	274	2	4	-	3	-		TambonSi Songkhram	
ตำบลบ้านเช่า	196	193	-	-	-	1	2		TambonBan Kha	
อำเภอนาทวี	359	357	2	-	-	-	-		AmphoeNa Wa	
ตำบลนาหว้า	277	275	2	-	-	-	-		TambonNa Wa	
ตำบลนาแก้ว	82	82	-	-	-	-	-		TambonNa Ngua	
อำเภอโพนสวรรค์	105	103	1	-	-	-	1		AmphoePhon Sawan	
ตำบลโพนสวรรค์	68	66	1	-	-	-	1		TambonPhon Sawan	
ตำบลโพนจาน	37	37	-	-	-	-	-		TambonPhon Chan	
นอกเขตเทศบาล	14,042	13,781	18	13	-	14	216		Non - municipal area	
อำเภอเมืองนครพนม	3,322	3,284	11	4	-	5	18		AmphoeMueang Nakhon Phanom	
ตำบลนาทราย	153	146	4	2	-	-	1		TambonNa Sai	
ตำบลนาทราย	273	272	-	-	-	-	1		TambonNa Rat Khwai	
ตำบลกุรุคุ	207	207	-	-	-	-	-		TambonKuru Khu	
ตำบลบ้านผึ้ง	304	300	-	-	-	3	1		TambonBan Phueng	
ตำบลอาจสามารถ	210	208	2	-	-	-	-		TambonAt Samat	
ตำบลขามเฒ่า	249	248	-	-	-	1	-		TambonKham Thao	
ตำบลบ้านกลาง	240	240	-	-	-	-	-		TambonBan Kiang	

ตาราง 2 จำนวนสถานประกอบการ จำนวนตามรูปแบบการจัดตั้งตามกฎหมาย อำเภอและตำบล (ต่อ)  
TABLE 2 NUMBER OF ESTABLISHMENTS BY FORM OF LEGAL ORGANIZATION, AMPHOE AND TAMBON (CONT'D)

อำเภอ/ตำบล	จำนวน สถานประกอบการ Number of establishments	รูปแบบการจัดตั้งตามกฎหมาย Form of legal organization						อื่น ๆ Others	Amphoe/Tambon
		ส่วนบุคคล Individual proprietor	หุ้นส่วนจำกัด หุ้นส่วนสามัญ นิติบุคคล Juristic partnership	บริษัทจำกัด บริษัทจำกัด (มหาชน) Company limited, Public company limited	ส่วนราชการ รัฐวิสาหกิจ Government, State-enterprises	สหกรณ์ Cooperatives			
ตำบลท่าค้อ	272	264	5	2	-	-	1	TambonTha Kho	
ตำบลคำเดย	469	460	-	-	-	1	8	TambonKham Toei	
ตำบลดงขวาง	776	772	-	-	-	-	4	TambonDong Khwang	
ตำบลวังตามัว	87	86	-	-	-	-	1	TambonWong Ta Mua	
ตำบลโพธิ์ตาก	82	81	-	-	-	-	1	TambonPho Tak	
อำเภอปลาปาก	961	935	-	-	-	2	24	AmphoePla Pak	
ตำบลปลาปาก	89	84	-	-	-	1	4	TambonPla Pak	
ตำบลหนองฮี	190	186	-	-	-	-	4	TambonNong Hi	
ตำบลลูกตาไก่	113	102	-	-	-	-	11	TambonKu Ta Kai	
ตำบลโคกสว่าง	84	84	-	-	-	-	-	TambonKhok Sawang	
ตำบลโคกสูง	93	90	-	-	-	-	3	TambonKhok Sung	
ตำบลมหาชัย	86	85	-	-	-	-	1	TambonMaha Chai	
ตำบลนวมระเือ	260	259	-	-	-	-	1	TambonNa Makhuea	
ตำบลหนองเทาใหญ่	46	45	-	-	-	1	-	TambonNong Thao Yai	
อำเภอท่าอุเทน	1,046	1,027	1	4	-	-	14	AmphoeTha Uthen	
ตำบลโนนตาล	115	114	-	-	-	-	1	TambonNon Tan	
ตำบลท่าก้อ	174	168	1	-	-	-	5	TambonTha Champa	
ตำบลไชยบุรี	146	142	-	-	-	-	4	TambonChai Buri	
ตำบลพนอม	73	72	-	-	-	-	1	TambonPhanom	
ตำบลพะทาย	54	54	-	-	-	-	-	TambonPhathai	
ตำบลเวินพระบาท	226	220	-	4	-	-	2	TambonWoen Phra Bat	
ตำบลรามราช	201	200	-	-	-	-	1	TambonRam Rat	
ตำบลหนองเทา	57	57	-	-	-	-	-	TambonNong Thao	
อำเภอบ้านแพง	475	466	-	-	-	1	8	AmphoeBan Phaeng	
ตำบลไผ่ล้อม	52	51	-	-	-	1	-	TambonPhai Lom	
ตำบลโพธิ์ทอง	72	68	-	-	-	-	4	TambonPhon Thong	
ตำบลหนองแวง	232	230	-	-	-	-	2	TambonNong Waeng	
ตำบลนงิ้ว	97	97	-	-	-	-	-	TambonNa Ngua	
ตำบลนาข	22	20	-	-	-	-	2	TambonNa Khe	
อำเภอธาตุพนม	903	884	-	-	-	-	19	AmphoeThat Phanom	
ตำบลโพธิ์แพง	52	47	-	-	-	-	5	TambonPhon Phaeng	



ตาราง 2 จำนวนสถานประกอบการ จำนวนตามรูปแบบการจัดตั้งตามกฎหมาย อำเภอและตำบล (ต่อ)  
TABLE 2 NUMBER OF ESTABLISHMENTS BY FORM OF LEGAL ORGANIZATION, AMPHOE AND TAMBON (CONT'D)

อำเภอ/ตำบล	จำนวน สถานประกอบการ Number of establishments	รูปแบบการจัดตั้งตามกฎหมาย Form of legal organization						อื่น ๆ Others	Amphoe/Tambon
		ส่วนบุคคล Individual proprietor	ห้างหุ้นส่วนจำกัด ห้างหุ้นส่วนสามัญ นิติบุคคล Juristic partnership	บริษัทจำกัด บริษัทจำกัด (มหาชน) Company limited, Public company limited	ส่วนราชการ รัฐวิสาหกิจ Government, State-enterprises	สหกรณ์ Cooperatives			
ตำบลพระกลางทุ่ง	163	162	-	-	-	-	1	TambonPhra Klang Thung	
ตำบลนาถ่อน	337	334	-	-	-	-	3	TambonNa Thon	
ตำบลแสนพัน	64	62	-	-	-	-	2	TambonSaen Phan	
ตำบลดอนนางหงส์	85	84	-	-	-	-	1	TambonDon Nang Hong	
ตำบลเอื้องหม้า	94	92	-	-	-	-	2	TambonUm Mao	
ตำบลกุฉิม	108	103	-	-	-	-	5	TambonKut Chim	
อำเภอเรณูนคร	1,071	1,054	1	-	-	-	15	AmphoeRenu Nakhon	
ตำบลเรณู	103	103	-	-	-	-	-	TambonRenu	
ตำบลโพหนอง	106	106	-	-	-	-	-	TambonPhon Thong	
ตำบลท่าลาด	54	50	1	-	-	-	3	TambonTha Lat	
ตำบลนางาม	138	129	-	-	-	-	8	TambonNa Ngam	
ตำบลโคกหินแห่	332	330	-	-	-	-	2	TambonKhok Hin Hae	
ตำบลหนองย่างชั้น	133	133	-	-	-	-	-	TambonNong Yang Chin	
ตำบลเรณูใต้	134	134	-	-	-	-	-	TambonRenu Tai	
ตำบลนาขาม	71	69	-	-	-	-	2	TambonNa Kham	
อำเภอนาแก	1,184	1,140	5	1	-	-	36	AmphoeNa Kae	
ตำบลนาแก	85	80	-	-	-	-	5	TambonNa Kae	
ตำบลหนองสังข์	148	142	1	-	-	-	5	TambonNong Sang	
ตำบลนาตุ้	117	109	-	-	-	-	8	TambonNa Khu	
ตำบลพิมาน	98	94	1	-	-	-	2	TambonPhiman	
ตำบลพุ่มแก	117	111	2	-	-	-	4	TambonPhum Kae	
ตำบลก้านเหลือง	125	124	-	-	-	-	1	TambonKan Lueang	
ตำบลหนองบ่อ	124	120	-	-	-	-	4	TambonNong Bo	
ตำบลนาเลียง	66	64	-	-	-	-	2	TambonNa Liang	
ตำบลบ้านแก้ง	152	148	1	1	-	-	2	TambonBan Kaeng	
ตำบลคำพิ	88	86	-	-	-	-	2	TambonKham Phi	
ตำบลสีชมพู	64	62	-	-	-	-	1	TambonSi Chomphu	
อำเภอศรีสงคราม	1,677	1,652	-	1	-	-	23	AmphoeSi Songkhram	
ตำบลศรีสงคราม	109	108	-	-	-	-	1	TambonSi Songkhram	
ตำบลนาดี	198	189	-	-	-	-	9	TambonNa Dueda	
ตำบลบ้านเอื้อง	239	233	-	-	-	-	6	TambonBan Ueang	

ตาราง 2 จำนวนสถานประกอบการ จำนวนตามรูปแบบการจัดตั้งตามกฎหมาย อำเภอและตำบล (ต่อ)

TABLE 2 NUMBER OF ESTABLISHMENTS BY FORM OF LEGAL ORGANIZATION, AMPHOE AND TAMBON (CONT'D)

อำเภอ/ตำบล	จำนวน สถานประกอบการ Number of establishments	รูปแบบการจัดตั้งตามกฎหมาย						Form of legal organization	อื่น ๆ Others
		ส่วนบุคคล Individual proprietor	ห้างหุ้นส่วนจำกัด ห้างหุ้นส่วนสามัญ นิติบุคคล Juristic partnership	บริษัทจำกัด บริษัทจำกัด (มหาชน) Company limited, Public company limited	ส่วนราชการ รัฐวิสาหกิจ Government, State-enterprises	สหกรณ์ Cooperatives			
ตำบลสามฝั่ง	467	463	-	-	-	1	-	3	TambonSam Phong
ตำบลท่าบ่อสงคราม	198	195	-	1	-	-	-	2	TambonTha Bo Songkhram
ตำบลนาคำ	131	130	-	-	-	-	-	1	TambonNa Kham
ตำบลโพธิ์สว่าง	196	196	-	-	-	-	-	-	TambonPhon Sawang
ตำบลหาดแพง	139	138	-	-	-	-	-	1	TambonHat Phaeng
อำเภอนาหว้า	1,575	1,561	-	1	-	-	-	13	AmphoeNa Wa
ตำบลนาหว้า	207	205	-	1	-	-	-	1	TambonNa Wa
ตำบลนางัว	268	263	-	-	-	-	-	5	TambonNa Ngua
ตำบลบ้านเสี้ยว	169	167	-	-	-	-	-	2	TambonBan Siao
ตำบลนาอุดมใหญ่	349	349	-	-	-	-	-	-	TambonNa Khun Yai
ตำบลบ้านหมากพัฒนา	295	292	-	-	-	-	-	3	TambonBan Lao Phatthana
ตำบลท่าเรือ	287	285	-	-	-	-	-	2	TambonTha Ruea
อำเภอโพนสวรรค์	848	823	-	2	-	-	-	22	AmphoePhon Sawan
ตำบลโพนสวรรค์	154	148	-	2	-	-	-	4	TambonPhon Sawan
ตำบลนาหัวบ่อ	82	77	-	-	-	-	-	5	TambonNa Hua Bo
ตำบลนาขมิ้น	151	145	-	-	-	-	-	6	TambonNa Khamin
ตำบลโพธิ์บก	92	92	-	-	-	-	-	-	TambonPhon Bok
ตำบลบ้านค้อ	197	195	-	-	-	-	-	2	TambonBan Kho
ตำบลโพธิ์งาม	66	62	-	-	-	-	1	3	TambonPhon Chan
ตำบลนาโน	106	104	-	-	-	-	-	2	TambonNa Nai
อำเภอนาทม	495	486	-	-	-	-	-	9	AmphoeNa Thom
ตำบลนาทม	167	166	-	-	-	-	-	1	TambonNa Thom
ตำบลหนองซอน	162	157	-	-	-	-	-	5	TambonNong Son
ตำบลดอนเตย	166	163	-	-	-	-	-	3	TambonDon Toei
อำเภอร้อยยาง	485	469	-	-	-	-	-	15	AmphoeWang Yang
ตำบลวังยาง	150	150	-	-	-	-	-	-	TambonWang Yang
ตำบลโคกสี	103	102	-	-	-	-	-	1	TambonKhok Si
ตำบลยอดเขาตาด	190	177	-	-	-	-	1	12	TambonYot Chat
ตำบลหนองโพธิ์	42	40	-	-	-	-	-	2	TambonNong Pho

ที่มา : สำนักงานธุรกิจและอุตสาหกรรม พ.ศ. 2555 (ข้อมูลพื้นฐาน) จังหวัด นครพนม สำนักงานสถิติแห่งชาติ กระทรวงเทคโนโลยีสารสนเทศและการสื่อสาร

Source : The 2012 Business and Industrial Census (Basic Information), Nakhon Phanom Province, National Statistical Office, Ministry of Information and Communication Technology.

ตาราง 3 จำนวนสถานประกอบการ จำแนกตามรูปแบบการจัดตั้งทางเศรษฐกิจ อำเภอและตำบล

TABLE 3 NUMBER OF ESTABLISHMENTS BY FORM OF ECONOMIC ORGANIZATION, AMPHOE AND TAMBON

อำเภอ/ตำบล	จำนวน สถานประกอบการ Number of establishments	รูปแบบการจัดตั้งทางเศรษฐกิจ Form of economic organization				อำเภอ/ Tambon
		สำนักงานเดี่ยว Single unit	สำนักงานใหญ่ Head office	สำนักงานสาขา Branch	อื่นๆ Others	
จังหวัดนครพนม	19,450	19,320	20	109	1	Nakhon Phanom
อำเภอเมืองนครพนม	5,252	5,161	14	77	-	AmphoeMueang Nakhon Phanom
ตำบลโนนเมือง	1,364	1,304	11	49	-	TambonNai Mueang
ตำบลหนองแสง	146	145	-	1	-	TambonNong Saeng
ตำบลนาทราย	153	149	-	4	-	TambonNa Sai
ตำบลนาราชควาย	273	273	-	-	-	TambonNa Rat Khwai
ตำบลกุรุคุ	207	207	-	-	-	TambonKuru Khu
ตำบลบ้านผึ้ง	304	304	-	-	-	TambonBan Phueung
ตำบลเอราวัณ	266	264	2	-	-	TambonAt Samat
ตำบลชนบท	249	249	-	-	-	TambonKham Thao
ตำบลบ้านกลาง	240	239	-	1	-	TambonBan Klang
ตำบลท่าก่อ	272	270	-	2	-	TambonTha Kho
ตำบลคันเตย	469	469	-	-	-	TambonKham Toei
ตำบลหนองญาติ	364	343	1	20	-	TambonNong Yat
ตำบลดงขวาง	776	776	-	-	-	TambonDong Khwang
ตำบลวังตามัว	87	87	-	-	-	TambonWong Ta Mua
ตำบลโพธิ์ตาก	82	82	-	-	-	TambonPho Tak
อำเภอปลาปาก	1,076	1,076	-	-	-	AmphoePla Pak
ตำบลปลาปาก	204	204	-	-	-	TambonPla Pak
ตำบลหนองฮี	190	190	-	-	-	TambonNong Hi
ตำบลกุตาไก้	113	113	-	-	-	TambonKu Ta Kai
ตำบลโคกสว่าง	84	84	-	-	-	TambonKok Sawang
ตำบลโคกสูง	93	93	-	-	-	TambonKok Sung
ตำบลมหาชัย	86	86	-	-	-	TambonMaha Chai
ตำบลนามะเขือ	260	260	-	-	-	TambonNa Makhuea
ตำบลหนองเทาใหญ่	46	46	-	-	-	TambonNong Thao Yai
อำเภอท่าอุเทน	1,262	1,257	-	5	-	AmphoeTha Uthen
ตำบลท่าอุเทน	216	211	-	5	-	TambonTha Uthen
ตำบลโนนตาล	115	115	-	-	-	TambonNon Tan
ตำบลท่าจำปา	174	174	-	-	-	TambonTha Champa
ตำบลไชยบุรี	146	146	-	-	-	TambonChai Buri
ตำบลหนอง	73	73	-	-	-	TambonPhanom
ตำบลปะทาย	54	54	-	-	-	TambonPhathai
ตำบลวินพระบาท	226	226	-	-	-	TambonWoen Phra Bat
ตำบลรามราช	201	201	-	-	-	TambonRam Rat

ตาราง 3 จำนวนสถานประกอบการ จำนวนตามรูปแบบการจัดตั้งทางเศรษฐกิจ อำเภอและตำบล (ต่อ)

TABLE 3 NUMBER OF ESTABLISHMENTS BY FORM OF ECONOMIC ORGANIZATION, AMPHOE AND TAMBON (CONT'D)

อำเภอ/ตำบล	จำนวน สถานประกอบการ Number of establishments	รูปแบบการจัดตั้งทางเศรษฐกิจ				Amphoe/ Tambon
		สำนักงานเพียงเดียว Single unit	สำนักงานใหญ่ Head office	สำนักงานสาขา Branch	อื่นๆ Others	
ตำบลหนองเทา	57	-	-	-	-	TambonNong Thao
อำเภอบ้านแพ่ง	955	953	1	1	-	AmphoeBan Phaeng
ตำบลบ้านแพ่ง	480	478	1	1	-	TambonBan Phaeng
ตำบลไผ่ล้อม	52	52	-	-	-	TambonPhai Lom
ตำบลโพ้นทอง	72	72	-	-	-	TambonPhon Thong
ตำบลหนองแวง	232	232	-	-	-	TambonNong Waeng
ตำบลนาบัว	97	97	-	-	-	TambonNa Ngua
ตำบลนาข	22	22	-	-	-	TambonNa Khe
อำเภอห้วยพยอม	1,857	1,845	-	12	-	AmphoeThat Phanom
ตำบลห้วยพยอม	566	554	-	12	-	TambonThat Phanom
ตำบลฝั่งแดง	81	81	-	-	-	TambonFang Daeng
ตำบลโพ้นแพ่ง	52	52	-	-	-	TambonPhon Phaeng
ตำบลพระกลางทุ่ง	163	163	-	-	-	TambonPhra Klang Thung
ตำบลนาอิน	337	337	-	-	-	TambonNa Thon
ตำบลแสนพัน	64	64	-	-	-	TambonSaen Phan
ตำบลดอนนางหงส์	85	85	-	-	-	TambonDon Nang Hong
ตำบลน้ำก่ำ	131	131	-	-	-	TambonNam Kam
ตำบลอุ้มหมำ	94	94	-	-	-	TambonUrn Mao
ตำบลนาหวาด	46	46	-	-	-	TambonNa Nat
ตำบลสุคติม	108	108	-	-	-	TambonKut Chim
ตำบลห้วยพยอมเหนือ	130	130	-	-	-	TambonThat Phanom Nuea
อำเภอเรณูนคร	1,400	1,399	-	1	-	AmphoeRenu Nakhon
ตำบลเรณู	328	328	-	-	-	TambonRenu
ตำบลโพ้นทอง	210	209	-	1	-	TambonPhon Thong
ตำบลท่าลาด	54	54	-	-	-	TambonTha Lat
ตำบลนางม	138	138	-	-	-	TambonNa Ngam
ตำบลโคกหินแฮ่	332	332	-	-	-	TambonKhok Hin Hae
ตำบลหนองย่างชัน	133	133	-	-	-	TambonNong Yang Chin
ตำบลเรณูใต้	134	134	-	-	-	TambonRenu Tai
ตำบลนาขาม	71	71	-	-	-	TambonNa Kham
อำเภอนาแก	1,625	1,614	-	10	-	AmphoeNa Kae
ตำบลนาแก	429	419	-	9	-	TambonNa Kae
ตำบลพระซอง	97	97	-	-	-	TambonPha Song
ตำบลหนองสังข์	148	148	-	-	-	TambonNong Sang
ตำบลนาตุ้	117	117	-	-	-	TambonNa Khu
ตำบลพิมาน	98	98	-	-	-	TambonPhiman

ตาราง 3 จำนวนสถานประกอบการ จำนวนตามรูปแบบการจัดตั้งทางเศรษฐกิจ อำเภอและตำบล (ต่อ)

TABLE 3 NUMBER OF ESTABLISHMENTS BY FORM OF ECONOMIC ORGANIZATION, AMPHOE AND TAMBON (CONT' D)

อำเภอ/ตำบล	จำนวน สถานประกอบการ Number of establishments	รูปแบบการจัดตั้งทางเศรษฐกิจ				Amphoe/ Tambon
		สำนักงานหนึ่งเดียว Single unit	สำนักงานใหญ่ Head office	Form of economic organization สำนักงานสาขา Branch	อื่นๆ Others	
ตำบลชุมเม็ก	117	-	-	-	-	TambonPhum Kae
ตำบลก้านเหลือง	125	-	-	-	-	TambonKan Lueang
ตำบลหนองบ่อ	124	-	-	-	-	TambonNong Bo
ตำบลนาเลียง	66	-	-	-	-	TambonNa Liang
ตำบลบ้านแก้ง	151	-	1	-	-	TambonBan Kaeng
ตำบลคำพู้	88	-	-	-	-	TambonKham Phi
ตำบลสีชมพู	64	-	-	-	-	TambonSi Chomphu
อำเภอศรีสงคราม	2,152	2	1	1	1	AmphoeSi Songkhram
ตำบลศรีสงคราม	391	1	-	-	-	TambonSi Songkhram
ตำบลนาเตือ	198	-	-	-	-	TambonNa Duea
ตำบลบ้านเอื้อง	239	-	-	-	-	TambonBan Ueang
ตำบลสามผง	467	-	-	-	-	TambonSam Phong
ตำบลท่าบ่อสงคราม	198	-	-	1	-	TambonTha Bo Songkhram
ตำบลบ้านฟ้า	196	-	-	-	-	TambonBan Kha
ตำบลนาคำ	131	-	-	-	1	TambonNa Kham
ตำบลโพธิ์สว่าง	196	-	-	-	-	TambonPhon Sawang
ตำบลหาดแพง	139	1	-	-	-	TambonHat Phaeng
อำเภอนาหว้า	1,934	2	-	-	-	AmphoeNa Wa
ตำบลนาหว้า	484	1	-	-	-	TambonNa Wa
ตำบลนาบัว	350	1	-	-	-	TambonNa Ngua
ตำบลบ้านเสียว	169	-	-	-	-	TambonBan Siao
ตำบลนาอุดมใหญ่	349	-	-	-	-	TambonNa Khun Yai
ตำบลบ้านเหล่าพัฒนา	295	-	-	-	-	TambonBan Lao Phatthana
ตำบลท่าเรือ	287	-	-	-	-	TambonTha Ruea
อำเภอโนนสุวรรณ	953	-	-	2	-	AmphoePhon Sawan
ตำบลโพธิ์สุวรรณ	222	-	-	2	-	TambonPhon Sawan
ตำบลนาหัวบ่อ	82	-	-	-	-	TambonNa Hua Bo
ตำบลนาขมิ้น	151	-	-	-	-	TambonNa Khamin
ตำบลโพธิ์นก	92	-	-	-	-	TambonPhon Bok
ตำบลบ้านค้อ	197	-	-	-	-	TambonBan Kho
ตำบลโพธิ์เจาน	103	-	-	-	-	TambonPhon Chan
ตำบลนาโน	106	-	-	-	-	TambonNa Nai
อำเภอนาทม	495	-	-	-	-	AmphoeNa Thom
ตำบลนาทม	167	-	-	-	-	TambonNa Thom
ตำบลหนองชน	162	-	-	-	-	TambonNong Son
ตำบลดอนเตย	166	-	-	-	-	TambonDon Toei

ตาราง 3 จำนวนสถานประกอบการ จำนวนตามรูปแบบการจัดตั้งทางเศรษฐกิจ อำเภอและตำบล (ต่อ)

TABLE 3 NUMBER OF ESTABLISHMENTS BY FORM OF ECONOMIC ORGANIZATION, AMPHOE AND TAMBON (CONT'D)

อำเภอ/ตำบล	จำนวน สถานประกอบการ Number of establishments	รูปแบบการจัดตั้งทางเศรษฐกิจ Form of economic organization				อำเภอ/ Tambon
		สำนักงานเดี่ยว Single unit	สำนักงานใหญ่ Head office	สำนักงานสาขา Branch	อื่นๆ Others	
อำเภอเวียง	485	-	-	-	-	AmphoeWiang Yang
ตำบลวังยาง	150	-	-	-	-	TambonWiang Yang
ตำบลโคกสี	103	-	-	-	-	TambonKhok Si
ตำบลยอดเขาต	190	-	-	-	-	TambonYot Chat
ตำบลหนองโพธิ์	42	-	-	-	-	TambonNong Pho
ในเขตเทศบาล	5,408	15	98	-	-	Municipal area
อำเภอเมืองนครพนม	1,930	12	70	-	-	AmphoeMueang Nakhon Phanom
ตำบลโนนเมือง	1,364	11	49	-	-	TambonNai Mueang
ตำบลหนองแสง	146	-	1	-	-	TambonNong Saeng
ตำบลอาจสามารถ	56	-	-	-	-	TambonAt Samat
ตำบลหนองญาติ	364	1	20	-	-	TambonNong Yat
อำเภอปลาปาก	115	-	-	-	-	AmphoePla Pak
ตำบลปลาปาก	115	-	-	-	-	TambonPla Pak
อำเภอท่าอุเทน	216	-	5	-	-	AmphoeTha Uthen
ตำบลท่าอุเทน	216	-	5	-	-	TambonTha Uthen
อำเภอบ้านแพง	480	1	1	-	-	AmphoeBan Phaeng
ตำบลบ้านแพง	480	1	1	-	-	TambonBan Phaeng
อำเภอธาตุพนม	954	-	12	-	-	AmphoeThat Phanom
ตำบลธาตุพนม	566	-	12	-	-	TambonThat Phanom
ตำบลฝั่งแดง	81	-	-	-	-	TambonFang Daeng
ตำบลน้ำก่ำ	131	-	-	-	-	TambonNam Kam
ตำบลนาหวาด	46	-	-	-	-	TambonNa Nat
ตำบลธาตุพนมเหนือ	130	-	-	-	-	TambonThat Phanom Nuea
อำเภอเรณูนคร	329	-	1	-	-	AmphoeRenu Nakhon
ตำบลเรณู	225	-	-	-	-	TambonRenu
ตำบลโพธิ์ทอง	104	-	1	-	-	TambonPhon Thong
อำเภอนาแก	441	1	9	-	-	AmphoeNa Kae
ตำบลนาแก	344	1	9	-	-	TambonNa Kae
ตำบลพระซอง	97	-	-	-	-	TambonPhra Song
อำเภอศรีสงคราม	479	-	-	-	-	AmphoeSi Songkhram
ตำบลศรีสงคราม	283	-	-	-	-	TambonSi Songkhram
ตำบลบ้านข่า	196	-	-	-	-	TambonBan Kha
อำเภอนาหว้า	359	1	-	-	-	AmphoeNa Wa
ตำบลนาหว้า	277	1	-	-	-	TambonNa Wa
ตำบลนาบัว	82	-	-	-	-	TambonNa Ngua

ตาราง 3 จำนวนสถานประกอบการ จำนวนตามรูปแบบการจัดตั้งทางเศรษฐกิจ อำเภอและตำบล (ต่อ)

TABLE 3 NUMBER OF ESTABLISHMENTS BY FORM OF ECONOMIC ORGANIZATION, AMPHOE AND TAMBON (CONT'D)

อำเภอ/ตำบล	จำนวน สถานประกอบการ Number of establishments	รูปแบบการจัดตั้งทางเศรษฐกิจ				Amphoe/ Tambon
		สำนักงานเพียงเดียว Single unit	สำนักงานใหญ่ Head office	สำนักงานสาขา Branch	อื่นๆ Others	
อำเภอโพนสวรรค์	105	-	-	-	-	AmphoePhon Sawan
ตำบลโพนสวรรค์	68	-	-	-	-	TambonPhon Sawan
ตำบลโพนจาน	37	-	-	-	-	TambonPhon Chan
นอกเขตเทศบาล	14,042	14,025	5	11	1	Non - municipal area
อำเภอเมืองนครพนม	3,322	3,313	2	7	-	AmphoeMueang Nakhon Phanom
ตำบลนาทราย	153	149	-	4	-	TambonNa Sai
ตำบลนาราชควาย	273	273	-	-	-	TambonNa Rat Khwai
ตำบลกรุก	207	207	-	-	-	TambonKuru Khu
ตำบลบ้านฝั่ง	304	304	-	-	-	TambonBan Phueng
ตำบลอาจสามารถ	210	208	2	-	-	TambonAt Samat
ตำบลชนแดน	249	249	-	-	-	TambonKham Thao
ตำบลบ้านกลาง	240	239	-	1	-	TambonBan Klang
ตำบลท่าค้อ	272	270	-	2	-	TambonTha Kho
ตำบลคันตย	469	469	-	-	-	TambonKham Toei
ตำบลดงขวาง	776	776	-	-	-	TambonDong Khwang
ตำบลวังตามัว	87	87	-	-	-	TambonWong Ta Mua
ตำบลโพธิ์ตาก	82	82	-	-	-	TambonPho Tak
อำเภอปลาปาก	961	961	-	-	-	AmphoePla Pak
ตำบลปลาปาก	89	89	-	-	-	TambonPla Pak
ตำบลหนองฮี	190	190	-	-	-	TambonNong Hi
ตำบลตุ๊กไ้	113	113	-	-	-	TambonKu Ta Kai
ตำบลโคกสว่าง	84	84	-	-	-	TambonKhok Sawang
ตำบลโคกสูง	93	93	-	-	-	TambonKhok Sung
ตำบลมทาศัย	86	86	-	-	-	TambonMaha Chai
ตำบลน่านะเขือ	260	260	-	-	-	TambonNa Makhuea
ตำบลหนองเทาใหญ่	46	46	-	-	-	TambonNong Thao Yai
อำเภอท่าอุเทน	1,046	1,046	-	-	-	AmphoeTha Uthen
ตำบลโนนตาล	115	115	-	-	-	TambonNon Tan
ตำบลท่าจำปา	174	174	-	-	-	TambonTha Champa
ตำบลไชยบุรี	146	146	-	-	-	TambonChai Buri
ตำบลพนอม	73	73	-	-	-	TambonPhanom
ตำบลปะทาย	54	54	-	-	-	TambonPhathai
ตำบลเวินพระบาท	226	226	-	-	-	TambonWoen Phra Bat
ตำบลรามราช	201	201	-	-	-	TambonRam Rat
ตำบลหนองเทา	57	57	-	-	-	TambonNong Thao
อำเภอบ้านแพง	475	475	-	-	-	AmphoeBan Phaeng

ตาราง 3 จำนวนสถานประกอบการ จำนวนตามรูปแบบการจัดตั้งทางเศรษฐกิจ อำเภอและตำบล (ต่อ)

TABLE 3 NUMBER OF ESTABLISHMENTS BY FORM OF ECONOMIC ORGANIZATION, AMPHOE AND TAMBON (CONT'D)

อำเภอ/ตำบล	จำนวน สถานประกอบการ Number of establishments	รูปแบบการจัดตั้งทางเศรษฐกิจ Form of economic organization				อำเภอ/ Tambon
		สำนักงานเดี่ยว Single unit	สำนักงานใหญ่ Head office	สำนักงานสาขา Branch	อื่นๆ Others	
ตำบลไผ่ล้อม	52	-	-	-	-	TambonPhai Lom
ตำบลโพธิ์ทอง	72	-	-	-	-	TambonPhon Thong
ตำบลหนองแวง	232	-	-	-	-	TambonNong Waeng
ตำบลนางัว	97	-	-	-	-	TambonNa Ngua
ตำบลนาเข	22	-	-	-	-	TambonNa Khe
อำเภอธาตุพนม	903	-	-	-	-	AmphoeThat Phanom
ตำบลโพธิ์แพ่ง	52	-	-	-	-	TambonPhon Phaeng
ตำบลพระกลางทุ่ง	163	-	-	-	-	TambonPhra Klang Thung
ตำบลนาโอน	337	-	-	-	-	TambonNa Thon
ตำบลแสนพัน	64	-	-	-	-	TambonSaen Phan
ตำบลดอนนางหงส์	85	-	-	-	-	TambonDon Nang Hong
ตำบลจุ่มหมึก	94	-	-	-	-	TambonUm Mao
ตำบลกุฉิม	108	-	-	-	-	TambonKut Chim
อำเภอเรณูนคร	1,071	-	-	-	-	AmphoeRenu Nakhon
ตำบลเรณู	103	-	-	-	-	TambonRenu
ตำบลโพธิ์ทอง	106	-	-	-	-	TambonPhon Thong
ตำบลท่าลาด	54	-	-	-	-	TambonTha Lat
ตำบลนางม	138	-	-	-	-	TambonNa Ngam
ตำบลโคกหินแฮ่	332	-	-	-	-	TambonKhok Hin Hae
ตำบลหนองย่างหิน	133	-	-	-	-	TambonNong Yang Chin
ตำบลระดมไต้	134	-	-	-	-	TambonRenu Tai
ตำบลนาขาม	71	-	-	-	-	TambonNa Kham
อำเภอนาแก	1,184	-	-	1	-	AmphoeNa Kae
ตำบลนาแก	85	-	-	-	-	TambonNa Kae
ตำบลหนองสังข์	148	-	-	-	-	TambonNong Sang
ตำบลนาตุ้	117	-	-	-	-	TambonNa Khu
ตำบลพิมาน	98	-	-	-	-	TambonPhiman
ตำบลพุ่มแก	117	-	-	-	-	TambonPhum Kae
ตำบลก้านเหลือง	125	-	-	-	-	TambonKan Lueang
ตำบลหนองบอ	124	-	-	-	-	TambonNong Bo
ตำบลนาเสียง	66	-	-	-	-	TambonNa Liang
ตำบลบ้านแก้ง	151	-	-	1	-	TambonBan Kaeng
ตำบลคำพิ	88	-	-	-	-	TambonKham Phi
ตำบลสีชมพู	64	-	-	-	-	TambonSi Chomphu
อำเภอศรีสงคราม	1,677	2	-	1	1	AmphoeSi Songkhram



ตาราง 3 จำนวนสถานประกอบการ จำแนกตามรูปแบบการจัดตั้งทางเศรษฐกิจ อำเภอและตำบล (ต่อ)

TABLE 3 NUMBER OF ESTABLISHMENTS BY FORM OF ECONOMIC ORGANIZATION, AMPHOE AND TAMBON (CONT'D)

อำเภอ/ตำบล	จำนวน สถานประกอบการ Number of establishments	รูปแบบการจัดตั้งทางเศรษฐกิจ				Form of economic organization	Amphoe/ Tambon
		สำนักงานเพียงเดียว Single unit	สำนักงานใหญ่ Head office	สำนักงานสาขา Branch	อื่นๆ Others		
ตำบลศรีสงคราม	109	108	1	-	-	TambonSi Songkhram	
ตำบลนาเตือ	198	198	-	-	-	TambonNa Duea	
ตำบลบ้านเอื้อง	239	239	-	-	-	TambonBan Ueang	
ตำบลสามสง	467	467	-	-	-	TambonSam Phong	
ตำบลท่าบ่อสงคราม	198	197	-	1	-	TambonTha Bo Songkhram	
ตำบลนาคำ	131	130	-	-	1	TambonNa Kham	
ตำบลโพธิ์สว่าง	196	196	-	-	-	TambonPhon Sawang	
ตำบลหาดแพง	139	138	1	-	-	TambonHat Phaeng	
อำเภอหนองหว้า	1,575	1,574	1	-	-	AmphoeNa Wa	
ตำบลนาหว้า	207	207	-	-	-	TambonNa Wa	
ตำบลนาจัว	268	267	1	-	-	TambonNa Ngua	
ตำบลบ้านเสียว	169	169	-	-	-	TambonBan Siao	
ตำบลนาตุ้มใหญ่	349	349	-	-	-	TambonNa Khun Yai	
ตำบลบ้านเหล่าพัฒนา	295	295	-	-	-	TambonBan Lao Phattthana	
ตำบลท่าเรือ	287	287	-	-	-	TambonTha Ruea	
อำเภอโพธิ์สวรรค์	848	846	-	-	2	AmphoePhon Sawan	
ตำบลโพธิ์สวรรค์	154	152	-	2	-	TambonPhon Sawan	
ตำบลนาหัวบ่อ	82	82	-	-	-	TambonNa Hua Bo	
ตำบลนาขามัน	151	151	-	-	-	TambonNa Khamin	
ตำบลโพธิ์บก	92	92	-	-	-	TambonPhon Bok	
ตำบลบ้านด้อ	197	197	-	-	-	TambonBan Kho	
ตำบลโพธิ์จาน	66	66	-	-	-	TambonPhon Chan	
ตำบลนาโม	106	106	-	-	-	TambonNa Nai	
อำเภอหนอง	495	495	-	-	-	AmphoeNa Thom	
ตำบลนาทม	167	167	-	-	-	TambonNa Thom	
ตำบลหนองชน	162	162	-	-	-	TambonNong Son	
ตำบลดอนเตย	166	166	-	-	-	TambonDon Toei	
อำเภอวังยาง	485	485	-	-	-	AmphoeWang Yang	
ตำบลวังยาง	150	150	-	-	-	TambonWang Yang	
ตำบลโคกสี	103	103	-	-	-	TambonKhok Si	
ตำบลยอดเขาต	190	190	-	-	-	TambonYot Chat	
ตำบลหนองโพธิ์	42	42	-	-	-	TambonNong Pho	

ที่มา : สำนักงานธุรกิจและอุตสาหกรรม พ.ศ. 2555 (ข้อมูลพื้นฐาน) จังหวัด นครพนม สำนักงานสถิติแห่งชาติ กระทรวงเทคโนโลยีสารสนเทศและการสื่อสาร

Source : The 2012 Business and Industrial Census (Basic Information), Nakhon Phanom Province, National Statistical Office, Ministry of Information and Communication Technology.

ตาราง 4 จำนวนสถานประกอบการ จำนวนตามสัดส่วนของการร่วมลงทุนหรือถือหุ้นของต่างประเทศ อำเภอและตำบล

TABLE 4 NUMBER OF ESTABLISHMENTS BY PROPORTION OF FOREIGN INVESTMENT OR SHARE HOLDING, AMPHOE AND TAMBON

อำเภอ/ตำบล	จำนวน สถานประกอบการ Number of establishments	ไม่มีต่างประเทศ		สัดส่วนของการร่วมลงทุนหรือถือหุ้น			อำเภอ/Tambon
		รวม Total	ไม่ No	< 10%	10 - 50%	> 50%	
จังหวัดนครพนม	134	131	3	-	3	- Nakhon Phanom	
อำเภอเมืองนครพนม	98	97	1	-	1	AmphoeMueang Nakhon Phanom	
ตำบลโพนเมือง	59	59	-	-	-	TambonNai Mueang	
ตำบลหนองแสง	3	3	-	-	-	TambonNong Saeng	
ตำบลนาทราย	2	2	-	-	-	TambonNa Sai	
ตำบลนาราชควาย	-	-	-	-	-	TambonNa Rat Khwai	
ตำบลกุรุคุ	-	-	-	-	-	TambonKuru Khu	
ตำบลบ้านฝั่ง	-	-	-	-	-	TambonBan Phueng	
ตำบลออกสามารภ	5	4	1	-	1	TambonAt Samat	
ตำบลขามเฒ่า	-	-	-	-	-	TambonKham Thao	
ตำบลบ้านกลาง	-	-	-	-	-	TambonBan Klang	
ตำบลท่าก่อ	2	2	-	-	-	TambonTha Kho	
ตำบลคำเตย	-	-	-	-	-	TambonKham Toei	
ตำบลหนองญาติ	27	27	-	-	-	TambonNong Yat	
ตำบลดงขวาง	-	-	-	-	-	TambonDong Khwang	
ตำบลวังตามัว	-	-	-	-	-	TambonWong Ta Mua	
ตำบลโพธิ์ตาก	-	-	-	-	-	TambonPho Tak	
อำเภอปลาปาก	-	-	-	-	-	AmphoePla Pak	
ตำบลปลาปาก	-	-	-	-	-	TambonPla Pak	
ตำบลหนองฮี	-	-	-	-	-	TambonNong Hi	
ตำบลกุดน้ำ	-	-	-	-	-	TambonKu Ta Kai	
ตำบลโคกสว่าง	-	-	-	-	-	TambonKkok Sawang	
ตำบลโคกสูง	-	-	-	-	-	TambonKkok Sung	
ตำบลมหาชัย	-	-	-	-	-	TambonMaha Chai	
ตำบลนมะเขือ	-	-	-	-	-	TambonNa Makhuea	
ตำบลหนองท่าโขวย	9	9	-	-	-	TambonNong Thao Yai	
อำเภอท่าอุเทน	5	5	-	-	-	AmphoeTha Uthen	
ตำบลท่าอุเทน	-	-	-	-	-	TambonTha Uthen	
ตำบลโนนตาล	-	-	-	-	-	TambonNon Tan	
ตำบลท่าจำปา	-	-	-	-	-	TambonTha Champa	
ตำบลไชยบุรี	-	-	-	-	-	TambonChai Buri	
ตำบลพนอม	-	-	-	-	-	TambonPhanom	
ตำบลพะทาย	-	-	-	-	-	TambonPhathai	
ตำบลเวินพระบาท	4	4	-	-	-	TambonWoen Phra Bat	
ตำบลรามราช	-	-	-	-	-	TambonRam Rat	
ตำบลหนองเทา	-	-	-	-	-	TambonNong Thao	
อำเภอบ้านแพง	4	4	-	-	-	AmphoeBan Phaeng	
ตำบลบ้านแพง	4	4	-	-	-	TambonBan Phaeng	

ตาราง 4 จำนวนสถานประกอบการ จัดแนกตามสัดส่วนของการร่วมลงทุนหรือถือหุ้นของต่างประเทศ อำเภอและตำบล (ต่อ)

TABLE 4 NUMBER OF ESTABLISHMENTS BY PROPORTION OF FOREIGN INVESTMENT OR SHARE HOLDING, AMPHOE AND TAMBON (CONT'D)

อำเภอ/ตำบล	จำนวน สถานประกอบการ Number of establishments	สัดส่วนของการร่วมลงทุนหรือถือหุ้น			อำเภอ/Tambon
		ไม่ต่างประเทศ รวมลงทุนหรือถือหุ้น No foreign's investment or share holding	< 10%	10 - 50%	
ตำบลไผ่ล้อม	-	-	-	-	TambonPhai Lon
ตำบลโพหนอง	-	-	-	-	TambonPhon Thong
ตำบลหนองแวง	-	-	-	-	TambonNong Waeng
ตำบลนาบัว	-	-	-	-	TambonNa Ngua
ตำบลนาข	-	-	-	-	TambonNa Khe
อำเภอธาตุพนม	7	6	1	-	AmphoeThat Phanom
ตำบลธาตุพนม	6	5	1	-	TambonThat Phanom
ตำบลฝั่งแดง	-	-	-	-	TambonFang Daeng
ตำบลโพหนอง	-	-	-	-	TambonPhon Phaeng
ตำบลพระกลางทุ่ง	-	-	-	-	TambonPhra Klang Thung
ตำบลนาถ่อน	-	-	-	-	TambonNa Thon
ตำบลแสนพัน	-	-	-	-	TambonSeen Phan
ตำบลดอนนางหงส์	-	-	-	-	TambonDon Nang Hong
ตำบลน้ำก่ำ	1	1	-	-	TambonNam Kam
ตำบลอุ่มพม่า	-	-	-	-	TambonUm Mao
ตำบลนาหนาด	-	-	-	-	TambonNa Nat
ตำบลกุศุม	-	-	-	-	TambonKut Chum
ตำบลธาตุพนมเหนือ	-	-	-	-	TambonThat Phanom Nuea
อำเภอเรณูนคร	1	1	-	-	AmphoeRenu Nakhon
ตำบลเรณู	-	-	-	-	TambonRenu
ตำบลโพหนอง	1	1	-	-	TambonPhon Thong
ตำบลท่าลาด	-	-	-	-	TambonTha Lat
ตำบลนางม	-	-	-	-	TambonNa Ngam
ตำบลโคกหินแฮ่	-	-	-	-	TambonKhok Hin Hae
ตำบลหนองอ่างซัน	-	-	-	-	TambonNong Yang Chin
ตำบลเรณูใต้	-	-	-	-	TambonRenu Tai
ตำบลนาขาม	-	-	-	-	TambonNa Kham
อำเภอวาน	7	6	1	-	AmphoeNa Kae
ตำบลนาแก	6	5	1	-	TambonNa Kae
ตำบลพระซอง	-	-	-	-	TambonPhra Song
ตำบลหนองสังข์	-	-	-	-	TambonNong Sang
ตำบลนาดี	-	-	-	-	TambonNa Khu
ตำบลพินนา	-	-	-	-	TambonPhiman
ตำบลทุ่งแก	-	-	-	-	TambonPhum Kae
ตำบลก้านเหลือง	-	-	-	-	TambonKan Lueang
ตำบลหนองบ่อ	-	-	-	-	TambonNong Bo
ตำบลนาเสียง	-	-	-	-	TambonNa Liang
ตำบลบ้านแก้ง	1	1	-	-	TambonBan Kaeng

ตาราง 4 จำนวนสถานประกอบการ จำนวนตามสัดส่วนของการร่วมลงทุนหรือถือหุ้นของต่างประเทศ อำเภอและตำบล (ต่อ)

TABLE 4 NUMBER OF ESTABLISHMENTS BY PROPORTION OF FOREIGN INVESTMENT OR SHARE HOLDING, AMPHOE AND TAMBON (CONT'D)

อำเภอ/ตำบล	จำนวน สถานประกอบการ Number of establishments	ไม่มีต่างประเทศ ร่วมลงทุนหรือถือหุ้น No foreign's investment or share holding	สัดส่วนของการร่วมลงทุนหรือถือหุ้น Proportion of foreign investment or share holding			อำเภอ/Tambon
			รวม Total	< 10%	10 - 50%	
ตำบลสีชมพู	-	-	-	-	-	TambonKham Phi
อำเภอศรีสงคราม	5	5	-	-	-	TambonSi Chomphu
ตำบลศรีสงคราม	4	4	-	-	-	AmphoeSi Songkhram
ตำบลนาเดื่อ	-	-	-	-	-	TambonSi Songkhram
ตำบลบ้านเอื้อง	-	-	-	-	-	TambonNa Duea
ตำบลสามฝั่ง	-	-	-	-	-	TambonBan Ueang
ตำบลท่าบ่อสงคราม	1	1	-	-	-	TambonSam Phong
ตำบลบ้านข่า	-	-	-	-	-	TambonTha Bo Songkhram
ตำบลนาเคียว	-	-	-	-	-	TambonBan Kha
ตำบลโพธิ์สว่าง	-	-	-	-	-	TambonNa Kham
ตำบลหาดแพง	-	-	-	-	-	TambonPhon Sawang
อำเภอนาหว้า	1	1	-	-	-	TambonHat Phaeng
ตำบลนาหว้า	1	1	-	-	-	AmphoeNa Wa
ตำบลนาแก้ว	-	-	-	-	-	TambonNa Wa
ตำบลบ้านเสียว	-	-	-	-	-	TambonNa Ngua
ตำบลนาอุดมใหญ่	-	-	-	-	-	TambonBan Siao
ตำบลบ้านเหล่าพัฒนา	-	-	-	-	-	TambonNa Khun Yai
ตำบลท่าเรือ	-	-	-	-	-	TambonBan Lao Phatthana
อำเภอโพธิ์สวรรค์	2	2	-	-	-	TambonTha Ruea
ตำบลโพธิ์สวรรค์	2	2	-	-	-	AmphoePhon Sawan
ตำบลนาหัวบ่อ	-	-	-	-	-	TambonPhon Sawan
ตำบลนาขมิ้น	-	-	-	-	-	TambonNa Hua Bo
ตำบลโพธิ์นก	-	-	-	-	-	TambonNa Khamin
ตำบลบ้านค้อ	-	-	-	-	-	TambonPhon Bok
ตำบลโพธิ์จาน	-	-	-	-	-	TambonBan Kho
ตำบลนาใน	-	-	-	-	-	TambonPhon Chan
อำเภอนาทม	-	-	-	-	-	TambonNa Nai
ตำบลนาทม	-	-	-	-	-	AmphoeNa Thom
ตำบลหนองซน	-	-	-	-	-	TambonNa Thom
ตำบลดอนตย	-	-	-	-	-	TambonNong Son
อำเภอน้ำยาง	-	-	-	-	-	TambonDon Toei
ตำบลวังยาง	-	-	-	-	-	AmphoeWang Yang
ตำบลโคกสี	-	-	-	-	-	TambonWang Yang
ตำบลยอดเขา	-	-	-	-	-	TambonKhok Si
ตำบลหนองโพธิ์	-	-	-	-	-	TambonYot Chat
ในเขตเทศบาล	121	118	3	-	3	TambonNong Pho
อำเภอเมืองนครพนม	94	93	1	-	1	Municipal area
						AmphoeMueang Nakhon Phanom

ตาราง 4 จำนวนสถานประกอบการ จำนวนตามสัดส่วนของการร่วมลงทุนหรือถือหุ้นของต่างประเทศ อำเภอและตำบล (ต่อ)

TABLE 4 NUMBER OF ESTABLISHMENTS BY PROPORTION OF FOREIGN INVESTMENT OR SHARE HOLDING, AMPHOE AND TAMBON (CONT'D)

อำเภอ/ตำบล	จำนวน สถานประกอบการ Number of establishments	ไม่มีต่างประเทศ ร่วมลงทุนหรือถือหุ้น No foreign's investment or share holding	สัดส่วนของการร่วมลงทุนหรือถือหุ้น			Amphoe/Tambon
			รวม Total	< 10%	10 - 50%	
ตำบลในเมือง	59	-	-	-	-	TambonNai Mueang
ตำบลหนองแสง	3	-	-	-	-	TambonNong Saeng
ตำบลออกสามารรถ	5	4	1	-	-	TambonAt Samat
ตำบลหนองญาติ	27	-	-	-	-	TambonNong Yat
อำเภอปลาปาก	-	-	-	-	-	AmphoePla Pak
ตำบลปลาปาก	-	-	-	-	-	TambonPla Pak
อำเภอบ้านดุง	5	5	-	-	-	AmphoeTha Uthen
ตำบลหัวถนน	5	5	-	-	-	TambonTha Uthen
อำเภอบ้านแพง	4	4	-	-	-	AmphoeBan Phaeng
ตำบลบ้านแพง	4	4	-	-	-	TambonBan Phaeng
อำเภอธาตุพนม	7	6	1	-	-	AmphoeThat Phanom
ตำบลธาตุพนม	6	5	1	-	-	TambonThat Phanom
ตำบลฝั่งแดง	-	-	-	-	-	TambonFang Daeng
ตำบลน้ำก่ำ	1	1	-	-	-	TambonNam Kam
ตำบลนาหนาด	-	-	-	-	-	TambonNa Nat
ตำบลธาตุพนมเหนือ	-	-	-	-	-	TambonThat Phanom Nuea
อำเภอเรณูนคร	1	1	-	-	-	AmphoeRenu Nakhon
ตำบลเรณู	-	-	-	-	-	TambonRenu
ตำบลโพธิ์ทอง	1	1	-	-	-	TambonPhon Thong
อำเภอนาแก	6	5	1	-	-	AmphoeNa Kae
ตำบลนาแก	6	5	1	-	-	TambonNa Kae
ตำบลพระซอง	-	-	-	-	-	TambonPhra Song
อำเภอศรีสงคราม	4	4	-	-	-	AmphoeSi Songkham
ตำบลศรีสงคราม	4	4	-	-	-	TambonSi Songkham
ตำบลบ้านข่า	-	-	-	-	-	TambonBan Kha
อำเภอนาทวี	-	-	-	-	-	AmphoeNa Wa
ตำบลนาหว้า	-	-	-	-	-	TambonNa Wa
ตำบลน้ำจ้ว	-	-	-	-	-	TambonNa Ngua
อำเภอโพนสวรรค์	-	-	-	-	-	AmphoePhon Sawan
ตำบลโพนสวรรค์	-	-	-	-	-	TambonPhon Sawan
ตำบลโพนจาน	-	-	-	-	-	TambonPhon Chan
นอกเขตเทศบาล	13	13	-	-	-	Non - municipal area
อำเภอเมืองนครพนม	4	4	-	-	-	AmphoeMueang Nakhon Phanom
ตำบลนาทราย	2	2	-	-	-	TambonNa Sai
ตำบลนาทราย	-	-	-	-	-	TambonNa Rat Khwai
ตำบลเจริญ	-	-	-	-	-	TambonKuru Khu
ตำบลบ้านผึ้ง	-	-	-	-	-	TambonBan Phueng
ตำบลออกสามารรถ	-	-	-	-	-	TambonAt Samat

ตาราง 4 จำนวนสถานประกอบการ จำนวนตามสัดส่วนของการร่วมลงทุนหรือถือหุ้นของต่างประเทศ อำเภอและตำบล (ต่อ)

TABLE 4 NUMBER OF ESTABLISHMENTS BY PROPORTION OF FOREIGN INVESTMENT OR SHARE HOLDING, AMPHOE AND TAMBON (CONT'D)

อำเภอ/ตำบล	จำนวน สถานประกอบการ Number of establishments	ไม่มีต่างประเทศ ร่วมลงทุนหรือถือหุ้น No foreign's investment or share holding	สัดส่วนของการร่วมลงทุนหรือถือหุ้น Proportion of foreign investment or share holding			Amphoe/Tambon
			< 10%	10 - 50%	> 50%	
ตำบลขามเฒ่า	-	-	-	-	-	TambonKham Thao
ตำบลบ้านกลาง	-	-	-	-	-	TambonBan Klang
ตำบลท่าค้อ	2	2	-	-	-	TambonTha Kho
ตำบลคันเดย	-	-	-	-	-	TambonKham Toei
ตำบลดงขวาง	-	-	-	-	-	TambonDong Khwang
ตำบลวังตามัว	-	-	-	-	-	TambonWong Ta Mua
ตำบลโพธิ์ตาก	-	-	-	-	-	TambonPho Tak
อำเภอบ้านปลาค้าง	-	-	-	-	-	AmphoePla Pak
ตำบลปลาค้าง	-	-	-	-	-	TambonPla Pak
ตำบลหนองฮี	-	-	-	-	-	TambonNong Hi
ตำบลกุดท่าโก้	-	-	-	-	-	TambonKu Ta Kai
ตำบลโคกสว่าง	-	-	-	-	-	TambonKhok Sawang
ตำบลโคกสูง	-	-	-	-	-	TambonKhok Sung
ตำบลมหาชัย	-	-	-	-	-	TambonMaha Chai
ตำบลนามะเขือ	-	-	-	-	-	TambonNa Makhuea
ตำบลหนองเทาใหญ่	4	4	-	-	-	TambonNong Thao Yai
อำเภอท่าอุเทน	-	-	-	-	-	AmphoeTha Uthen
ตำบลโนนตาล	-	-	-	-	-	TambonNon Tan
ตำบลท่าจำปา	-	-	-	-	-	TambonTha Champa
ตำบลไชยบุรี	-	-	-	-	-	TambonChai Buri
ตำบลพนอม	-	-	-	-	-	TambonPhanom
ตำบลพะทาย	-	-	-	-	-	TambonPhathai
ตำบลเวินพระบาท	4	4	-	-	-	TambonWoen Phra Bat
ตำบลรามราช	-	-	-	-	-	TambonRam Rat
ตำบลหนองเพา	-	-	-	-	-	TambonNong Thao
อำเภอบ้านแพง	-	-	-	-	-	AmphoeBan Phaeng
ตำบลไผ่ล้อม	-	-	-	-	-	TambonPhai Lom
ตำบลโพนทอง	-	-	-	-	-	TambonPhon Thong
ตำบลหนองแวง	-	-	-	-	-	TambonNong Waeng
ตำบลนาจัว	-	-	-	-	-	TambonNa Ngua
ตำบลนาข	-	-	-	-	-	TambonNa Khe
อำเภอธาตุพนม	-	-	-	-	-	AmphoeThat Phanom
ตำบลโพนแพง	-	-	-	-	-	TambonPhon Phaeng
ตำบลพระกลางทุ่ง	-	-	-	-	-	TambonPhra Klang Thung
ตำบลนาถ่อน	-	-	-	-	-	TambonNa Thon
ตำบลแสนพัน	-	-	-	-	-	TambonSaen Phan
ตำบลดอนนางหงส์	-	-	-	-	-	TambonDon Nang Hong
ตำบลอุ่มเข้มา	-	-	-	-	-	TambonUm Mao
ตำบลกุดฉิม	-	-	-	-	-	TambonKut Chim

ตาราง 4 จำนวนสถานประกอบการ จำนวนตามสัดส่วนของการร่วมลงทุนหรือถือหุ้นของต่างประเทศ อำเภอและตำบล (ต่อ)

TABLE 4 NUMBER OF ESTABLISHMENTS BY PROPORTION OF FOREIGN INVESTMENT OR SHARE HOLDING, AMPHOE AND TAMBON (CONT'D)

อำเภอ/ตำบล	จำนวน สถานประกอบการ Number of establishments	ไม่มีต่างประเทศ ร่วมลงทุนหรือถือหุ้น No foreign's investment or share holding	สัดส่วนของการร่วมลงทุนหรือถือหุ้น			Amphoe/Tambon
			รวม Total	< 10%	10 - 50%	
อำเภอเจริญ	-	-	-	-	-	AmphoeRenu Nakhon
ตำบลเจริญ	-	-	-	-	-	TambonRenu
ตำบลโพธิ์ทอง	-	-	-	-	-	TambonPhon Thong
ตำบลท่าลาด	-	-	-	-	-	TambonTha Lat
ตำบลบางาม	-	-	-	-	-	TambonNa Ngam
ตำบลโคกขี้เฒ่า	-	-	-	-	-	TambonKhok Hin Hae
ตำบลหนองยางซิ่น	-	-	-	-	-	TambonNong Yang Chin
ตำบลเจริญใต้	-	-	-	-	-	TambonRenu Tai
ตำบลนาขาม	-	-	-	-	-	TambonNa Kham
อำเภอพนม	1	1	-	-	-	AmphoeNa Kae
ตำบลนาแก	-	-	-	-	-	TambonNa Kae
ตำบลหนองสังข์	-	-	-	-	-	TambonNong Sang
ตำบลนาดี	-	-	-	-	-	TambonNa Khu
ตำบลพินาม	-	-	-	-	-	TambonPhiman
ตำบลพุ่มแก	-	-	-	-	-	TambonPhum Kae
ตำบลก้านเหลือง	-	-	-	-	-	TambonKan Lueang
ตำบลหนองบ่อ	-	-	-	-	-	TambonNong Bo
ตำบลนาเสียง	-	-	-	-	-	TambonNa Liang
ตำบลบ้านแก้ง	1	1	-	-	-	TambonBan Kaeng
ตำบลคันทิ	-	-	-	-	-	TambonKham Phi
ตำบลสีชมพู	-	-	-	-	-	TambonSi Chomphu
อำเภอศรีสงคราม	1	1	-	-	-	AmphoeSi Songkhram
ตำบลศรีสงคราม	-	-	-	-	-	TambonSi Songkhram
ตำบลนาเตือ	-	-	-	-	-	TambonNa Duea
ตำบลบ้านเอื้อง	-	-	-	-	-	TambonBan Ueang
ตำบลสามง	-	-	-	-	-	TambonSam Phong
ตำบลท่าบ่อสงคราม	1	1	-	-	-	TambonTha Bo Songkhram
ตำบลนาคำ	-	-	-	-	-	TambonNa Kham
ตำบลโพธิ์สว่าง	-	-	-	-	-	TambonPhon Sawang
ตำบลหาดแพง	-	-	-	-	-	TambonHat Phaeng
อำเภอนาหว้า	1	1	-	-	-	AmphoeNa Wa
ตำบลนาหว้า	1	1	-	-	-	TambonNa Wa
ตำบลนางัว	-	-	-	-	-	TambonNa Ngua
ตำบลบ้านเสียว	-	-	-	-	-	TambonBan Siao
ตำบลนาอุดมใหญ่	-	-	-	-	-	TambonNa Khun Yai
ตำบลบ้านเหล่าพัฒนา	-	-	-	-	-	TambonBan Lao Phatthana
ตำบลท่าเรือ	-	-	-	-	-	TambonTha Ruea
อำเภอโพธิ์สวรรค์	2	2	-	-	-	AmphoePhon Sawan

ตาราง 4 จำนวนสถานประกอบการ จำแนกตามสัดส่วนของการร่วมลงทุนหรือถือหุ้นของต่างประเทศ อำเภอและตำบล (ต่อ)

TABLE 4 NUMBER OF ESTABLISHMENTS BY PROPORTION OF FOREIGN INVESTMENT OR SHARE HOLDING, AMPHOE AND TAMBON (CONT'D)

อำเภอ/ตำบล	จำนวน สถานประกอบการ Number of establishments	ไม่มีต่างประเทศ ร่วมลงทุนหรือถือหุ้น No foreign's investment or share holding	สัดส่วนของการร่วมลงทุนหรือถือหุ้น Proportion of foreign investment or share holding			Amphoe/Tambon
			รวม Total	< 10%	10 - 50%	
ตำบลโพธิ์สวรรค์	2	-	-	-	-	TambonPhon Sawan
ตำบลนาหัวบ่อ	-	-	-	-	-	TambonNa Hua Bo
ตำบลนาขมิ้น	-	-	-	-	-	TambonNa Khamin
ตำบลโพธิ์นก	-	-	-	-	-	TambonPhon Nok
ตำบลบ้านค้อ	-	-	-	-	-	TambonBan Kho
ตำบลโพธิ์จาง	-	-	-	-	-	TambonPhon Chan
ตำบลนาไผ่	-	-	-	-	-	TambonNa Nai
อำเภอนาทม	-	-	-	-	-	AmphoeNa Thom
ตำบลนาทม	-	-	-	-	-	TambonNa Thom
ตำบลหนองจันท	-	-	-	-	-	TambonNong Son
ตำบลดอนมดอย	-	-	-	-	-	TambonDon Toei
อำเภอวังยาง	-	-	-	-	-	AmphoeWang Yang
ตำบลวังยาง	-	-	-	-	-	TambonWang Yang
ตำบลโคกสี	-	-	-	-	-	TambonKok Si
ตำบลยอดเขา	-	-	-	-	-	TambonYot Chat
ตำบลหนองโพธิ์	-	-	-	-	-	TambonNong Pho

หมายเหตุ : เฉพาะสถานประกอบการที่มีรูปแบบการจัดตั้งตามกฎหมายเป็นบริษัทจำกัด และบริษัทจำกัด (มหาชน)

Note : Only establishments which were company limited and public company limited.

ที่มา : สำนักธุรกิจและอุตสาหกรรม พ.ศ. 2555 (ข้อมูลพื้นฐาน). จังหวัด นครพนม สำนักงานสถิติแห่งชาติ กระทรวงเทคโนโลยีสารสนเทศและการสื่อสาร

Source : The 2012 Business and Industrial Census (Basic Information), Nakhon Phanom Province, National Statistical Office, Ministry of Information and Communication Technology.





ตาราง 5 จำนวนสถานประกอบการ จำนวนคนงานของสถานประกอบการ (จำนวนคนทำงาน) อำเภอและตำบล (ต่อ)  
TABLE 5 NUMBER OF ESTABLISHMENTS BY SIZE OF ESTABLISHMENT (NUMBER OF PERSONS ENGAGED), AMPHOE AND TAMBON (CONT'D)

อำเภอ/ตำบล	จำนวน สถานประกอบการ Number of establishments	ขนาดของสถานประกอบการ (จำนวนคนทำงาน) Size of establishment (Number of persons engaged)											Amphoe/Tambon				
		1 - 5	6 - 10	11- 15	16 - 20	21 - 25	26 - 30	31 - 50	51 - 100	101 - 200	201 - 500	501 - 1,000		> 1,000			
ตำบลโพธิ์ทอง	72	70	1	-	-	1	-	-	-	-	-	-	-	-	-	-	TambonPhon Thong
ตำบลหนองแวง	232	228	2	1	-	-	1	-	-	-	-	-	-	-	-	-	TambonNong Waeng
ตำบลนาजू	97	97	-	-	-	-	-	-	-	-	-	-	-	-	-	-	TambonNa Ngua
ตำบลนาข	22	22	-	-	-	-	-	-	-	-	-	-	-	-	-	-	TambonNa Khe
อำเภอธาตุพนม	1,857	1,783	51	16	4	-	-	1	2	-	-	-	-	-	-	-	AmphoeThat Phanom
ตำบลธาตุพนม	566	530	27	6	1	-	-	2	-	-	-	-	-	-	-	-	TambonThat Phanom
ตำบลสีผึ้ง	81	78	1	2	-	-	-	-	-	-	-	-	-	-	-	-	TambonFang Daeng
ตำบลโพธิ์แพง	52	52	-	-	-	-	-	-	-	-	-	-	-	-	-	-	TambonPhon Phaeng
ตำบลพระกลางทุ่ง	163	159	3	-	1	-	-	-	-	-	-	-	-	-	-	-	TambonPhra Klang Thung
ตำบลนาถ่อน	337	327	8	2	-	-	-	-	-	-	-	-	-	-	-	-	TambonNa Thon
ตำบลแสนพัน	64	63	1	-	-	-	-	-	-	-	-	-	-	-	-	-	TambonSaen Phan
ตำบลดอนนางหงส์	85	84	1	-	-	-	-	-	-	-	-	-	-	-	-	-	TambonDon Nang Hong
ตำบลน้ำก่ำ	131	123	4	4	-	-	-	-	-	-	-	-	-	-	-	-	TambonNam Kam
ตำบลสูงหน้า	94	93	1	-	-	-	-	-	-	-	-	-	-	-	-	-	TambonUm Mao
ตำบลนาหมาด	46	45	1	-	-	-	-	-	-	-	-	-	-	-	-	-	TambonNa Nat
ตำบลกุตุ้ม	108	104	2	1	1	-	-	-	-	-	-	-	-	-	-	-	TambonKut Chim
ตำบลธาตุพนมเหนือ	130	125	2	1	1	-	-	1	-	-	-	-	-	-	-	-	TambonThat Phanom Nuea
อำเภอเรณูนคร	1,400	1,373	16	3	2	3	1	-	-	-	-	-	-	-	-	-	AmphoeRenu Nakhon
ตำบลเรณู	328	320	4	1	1	-	2	-	-	-	-	-	-	-	-	-	TambonRenu
ตำบลโพธิ์ทอง	210	204	4	1	1	-	-	-	-	-	-	-	-	-	-	-	TambonPhon Thong
ตำบลท่าลาด	54	51	1	-	-	-	-	1	-	-	-	-	-	-	-	-	TambonTha Lat
ตำบลนางาม	138	133	3	-	-	2	-	-	-	-	-	-	-	-	-	-	TambonNa Ngam
ตำบลโคกหินแฮ่	332	331	-	1	-	-	-	-	-	-	-	-	-	-	-	-	TambonKhok Hin Hae
ตำบลหนองย่างจั้น	133	132	1	-	-	-	-	-	-	-	-	-	-	-	-	-	TambonNong Yang Chin
ตำบลเรณูใต้	134	134	-	-	-	-	-	-	-	-	-	-	-	-	-	-	TambonRenu Tai
ตำบลนาขาม	71	68	3	-	-	-	-	-	-	-	-	-	-	-	-	-	TambonNa Kham
อำเภอนาแก	1,625	1,546	47	7	7	4	3	7	4	-	-	-	-	-	-	-	AmphoeNa Kae
ตำบลนาแก	429	405	18	1	1	-	-	3	1	-	-	-	-	-	-	-	TambonNa Kae
ตำบลพระซอง	97	96	1	-	-	-	-	-	-	-	-	-	-	-	-	-	TambonPhra Song
ตำบลหนองสำโรง	148	138	1	-	4	4	-	-	1	-	-	-	-	-	-	-	TambonNong Sang
ตำบลนาขู่	117	107	5	1	-	-	-	-	1	-	-	-	-	-	-	-	TambonNa Khu
ตำบลพิฆาน	98	94	4	-	-	-	-	-	-	-	-	-	-	-	-	-	TambonPhiman
ตำบลทุ่งแก	117	111	5	-	-	-	-	-	1	-	-	-	-	-	-	-	TambonPhum Kae
ตำบลก้านเหลือง	125	121	4	-	-	-	-	-	-	-	-	-	-	-	-	-	TambonKan Lueang
ตำบลหนองบ่อ	124	112	5	3	2	-	-	-	-	-	-	-	-	-	-	-	TambonNong Bo
ตำบลนาเสียง	66	66	-	-	-	-	-	-	-	-	-	-	-	-	-	-	TambonNa Liang
ตำบลบ้านแก้ง	152	148	2	1	-	-	-	-	-	-	-	-	-	-	-	-	TambonBan Kaeng
ตำบลคำพิ	88	85	1	1	-	-	-	1	-	-	-	-	-	-	-	-	TambonKham Phi
ตำบลสีชมพู	64	63	1	-	-	-	-	-	-	-	-	-	-	-	-	-	TambonSi Chomphu



ตาราง 5 จำนวนสถานประกอบการ จำนวนคนงานของสถานประกอบการ (จำนวนคนทำงาน) อำเภอและตำบล (ต่อ)  
TABLE 5 NUMBER OF ESTABLISHMENTS BY SIZE OF ESTABLISHMENT (NUMBER OF PERSONS ENGAGED), AMPHOE AND TAMBON (CONT'D)

อำเภอ/ตำบล	จำนวน สถานประกอบการ Number of establishments	ขนาดของสถานประกอบการ (จำนวนคนทำงาน) Size of establishment (Number of persons engaged)											Amphoe/Tambon			
		1 - 5	6 - 10	11- 15	16 - 20	21 - 25	26 - 30	31 - 50	51 - 100	101 - 200	201 - 500	501 - 1,000		> 1,000		
ตำบลหนองญาติ	364	306	40	10	3	3	-	1	-	1	-	-	-	-	-	TambonNong Yat
อำเภอปลาดุก	115	112	2	1	-	-	-	-	-	-	-	-	-	-	-	AmphoePla Pak
ตำบลปลาดุก	115	112	2	1	-	-	-	-	-	-	-	-	-	-	-	TambonPla Pak
อำเภอท่าอุเทน	216	200	11	1	1	1	1	2	-	-	-	-	-	-	-	AmphoeTha Uthen
ตำบลท่าอุเทน	216	200	11	1	1	1	1	2	-	-	-	-	-	-	-	TambonTha Uthen
อำเภอบ้านแพง	480	462	10	3	1	1	1	1	1	1	1	1	1	-	-	AmphoeBan Phaeng
ตำบลบ้านแพง	480	462	10	3	1	1	1	1	1	1	1	1	1	-	-	TambonBan Phaeng
อำเภอธาตุพนม	954	901	35	13	2	-	-	1	2	-	-	-	-	-	-	AmphoeThat Phanom
ตำบลธาตุพนม	566	530	27	6	1	-	-	-	2	-	-	-	-	-	-	TambonThat Phanom
ตำบลฝั่งแดง	81	78	1	2	-	-	-	-	-	-	-	-	-	-	-	TambonFang Daeng
ตำบลน้ำก่ำ	131	123	4	4	-	-	-	-	-	-	-	-	-	-	-	TambonNam Kam
ตำบลนาหว้า	46	45	1	-	-	-	-	-	-	-	-	-	-	-	-	TambonNa Wua
ตำบลธาตุพนมเหนือ	130	125	2	1	1	-	-	1	-	-	-	-	-	-	-	TambonThat Phanom Nuea
อำเภอเรณูนคร	329	316	7	2	2	2	2	-	-	-	-	-	-	-	-	AmphoeRenu Nakhon
ตำบลเรณู	225	218	3	1	1	1	2	-	-	-	-	-	-	-	-	TambonRenu
ตำบลโพนทอง	104	98	4	1	1	-	-	-	-	-	-	-	-	-	-	TambonPhon Thong
อำเภอนาแก	441	424	13	1	1	-	-	2	-	-	-	-	-	-	-	AmphoeNa Kae
ตำบลนาแก	344	328	12	1	1	-	-	2	-	-	-	-	-	-	-	TambonNa Kae
ตำบลพระซอง	97	96	1	-	-	-	-	-	-	-	-	-	-	-	-	TambonPhra Song
อำเภอศรีสงคราม	479	468	8	3	-	-	-	-	-	-	-	-	-	-	-	AmphoeSi Songkhram
ตำบลศรีสงคราม	283	274	6	3	-	-	-	-	-	-	-	-	-	-	-	TambonSi Songkhram
ตำบลบ้านข่า	196	194	2	-	-	-	-	-	-	-	-	-	-	-	-	TambonBan Kha
อำเภอนาหว้า	359	350	7	1	1	1	-	-	-	-	-	-	-	-	-	AmphoeNa Wua
ตำบลนาหว้า	277	270	5	1	1	-	-	-	-	-	-	-	-	-	-	TambonNa Wua
ตำบลนางัว	82	80	2	-	-	-	-	-	-	-	-	-	-	-	-	TambonNa Ngua
อำเภอโพนสวรรค์	105	103	1	-	-	1	-	-	-	-	-	-	-	-	-	AmphoePhon Sawan
ตำบลโพนสวรรค์	68	66	1	-	-	1	-	-	-	-	-	-	-	-	-	TambonPhon Sawan
ตำบลโพนจาน	37	37	-	-	-	-	-	-	-	-	-	-	-	-	-	TambonPhon Chan
นอกเขตเทศบาล	14,042	13,733	166	58	25	10	22	10	4	1	-	-	-	-	-	Non - municipal area
อำเภอเมืองนครพนม	3,322	3,259	36	17	1	-	4	3	2	-	-	-	-	-	-	AmphoeMueang Nakhon Phanom
ตำบลนาทราย	153	143	6	2	-	-	2	-	-	-	-	-	-	-	-	TambonNa Sai
ตำบลนาทรายควาย	273	271	1	1	-	-	-	-	-	-	-	-	-	-	-	TambonNa Rat Khwai
ตำบลกุรุคุ	207	203	4	-	-	-	-	-	-	-	-	-	-	-	-	TambonKuru Khu
ตำบลบ้านผึ้ง	304	292	10	2	-	-	-	-	-	-	-	-	-	-	-	TambonBan Phueng
ตำบลอาจสามารถ	210	205	2	1	-	-	-	2	-	-	-	-	-	-	-	TambonAt Samat
ตำบลขามเต่า	249	247	2	-	-	-	-	-	-	-	-	-	-	-	-	TambonKham Thao
ตำบลบ้านกลาง	240	238	2	-	-	-	-	-	-	-	-	-	-	-	-	TambonBan Klang
ตำบลท่าค้อ	272	264	4	4	-	-	-	-	-	-	-	-	-	-	-	TambonTha Kho
ตำบลคำบวย	469	462	1	2	1	-	-	1	2	-	-	-	-	-	-	TambonKham Toei





ตาราง 5 จำนวนสถานประกอบการ จำนวนคนงานของสถานประกอบการ (จำนวนคนทำงาน) อำเภอและตำบล (ต่อ)  
TABLE 5 NUMBER OF ESTABLISHMENTS BY SIZE OF ESTABLISHMENT (NUMBER OF PERSONS ENGAGED), AMPHOE AND TAMBON (CONT'D)

อำเภอ/ตำบล	ขนาดของสถานประกอบการ (จำนวนคนทำงาน) Size of establishment (Number of persons engaged)											Amphoe/Tambon			
	จำนวน สถานประกอบการ Number of establishments	1 - 5	6 - 10	11- 15	16 - 20	21 - 25	26 - 30	31 - 50	51 - 100	101 - 200	201 - 500		501 - 1,000	> 1,000	
ตำบลโพนจาน	66	64	1	1	-	-	-	-	-	-	-	-	-	-	TambonPhon Chan
ตำบลนาโน	106	105	-	-	-	-	-	-	1	-	-	-	-	-	TambonNa Nai
อำเภอนามน	495	491	1	-	1	1	1	-	-	-	-	-	-	-	AmphoeNa Thom
ตำบลนาทม	167	166	1	-	-	-	-	-	-	-	-	-	-	-	TambonNa Thom
ตำบลหนองชน	162	162	-	-	-	-	-	-	-	-	-	-	-	-	TambonNong Son
ตำบลดอนเตย	166	163	-	-	1	1	1	-	-	-	-	-	-	-	TambonDon Toei
อำเภอวังยาง	485	474	2	6	3	-	-	-	-	-	-	-	-	-	AmphoeWang Yang
ตำบลวังยาง	150	149	-	-	1	-	-	-	-	-	-	-	-	-	TambonWang Yang
ตำบลโคกสี	103	102	1	-	-	-	-	-	-	-	-	-	-	-	TambonKhok Si
ตำบลยอดเขาดี	190	183	1	5	1	-	-	-	-	-	-	-	-	-	TambonYot Chat
ตำบลหนองโพธิ์	42	40	-	1	1	-	-	-	-	-	-	-	-	-	TambonNong Pho

ที่มา : สำนักงานธุรกิจและอุตสาหกรรม พ.ศ. 2555 (ข้อมูลพื้นฐาน) จังหวัด นครพนม สำนักงานสถิติแห่งชาติ กระทรวงเทคโนโลยีสารสนเทศและการสื่อสาร

Source : The 2012 Business and Industrial Census (Basic Information), Nakhon Phanom Province, National Statistical Office, Ministry of Information and Communication Technology.





ตาราง 6 จำนวนคนทำงานในสถานประกอบการ จำนวนตามขนาดของสถานประกอบการ (จำนวนคนทำงาน) อำเภอและตำบล (ต่อ)

TABLE 6 NUMBER OF PERSONS ENGAGED IN ESTABLISHMENTS BY SIZE OF ESTABLISHMENT (NUMBER OF PERSONS ENGAGED), AMPHOE AND TAMBON (CONT'D)

อำเภอ/ตำบล	จำนวน คนทำงาน Number of persons engaged	ขนาดของสถานประกอบการ (จำนวนคนทำงาน) Size of establishment (Number of persons engaged)											Amphoe/Tambon				
		1 - 5	6 - 10	11 - 15	16 - 20	21 - 25	26 - 30	31 - 50	51 - 100	101 - 200	201 - 500	501 - 1,000		> 1,000			
ตำบลนาเข	28	-	-	-	-	-	-	-	-	-	-	-	-	-	-	-	TambonNa Khe
อำเภอธาตุพนม	3,892	3,036	380	207	75	-	-	-	155	-	-	-	-	-	-	-	AmphoeThat Phanom
ตำบลธาตุพนม	1,493	1,054	189	78	17	-	-	-	155	-	-	-	-	-	-	-	TambonThat Phanom
ตำบลสังเค็ด	179	142	10	27	-	-	-	-	-	-	-	-	-	-	-	-	TambonFang Daeng
ตำบลโพนแพง	77	77	-	-	-	-	-	-	-	-	-	-	-	-	-	-	TambonPhon Phaeng
ตำบลพระกลางทุ่ง	263	222	21	-	20	-	-	-	-	-	-	-	-	-	-	-	TambonPhra Klang Thung
ตำบลนาอัน	559	468	66	25	-	-	-	-	-	-	-	-	-	-	-	-	TambonNa Thon
ตำบลเสนพัน	113	106	7	-	-	-	-	-	-	-	-	-	-	-	-	-	TambonSaen Phan
ตำบลดอนนางหงส์	151	141	10	-	-	-	-	-	-	-	-	-	-	-	-	-	TambonDon Nang Hong
ตำบลน้ำก่ำ	266	185	34	47	-	-	-	-	-	-	-	-	-	-	-	-	TambonNam Kam
ตำบลอู่หม่า	183	176	7	-	-	-	-	-	-	-	-	-	-	-	-	-	TambonUm Mao
ตำบลนาหนาด	77	71	6	-	-	-	-	-	-	-	-	-	-	-	-	-	TambonNa Nat
ตำบลดงอึม	205	152	18	15	20	-	-	-	-	-	-	-	-	-	-	-	TambonKut Chim
ตำบลธาตุพนมเหนือ	326	242	12	15	18	-	-	-	39	-	-	-	-	-	-	-	TambonThat Phanom Nuea
อำเภอเรณูนคร	2,445	2,072	120	39	38	46	87	43	-	-	-	-	-	-	-	-	AmphoeRenu Nakhon
ตำบลเรณู	658	535	33	15	18	-	57	-	-	-	-	-	-	-	-	-	TambonRenu
ตำบลโพนทอง	420	355	33	12	20	-	-	-	-	-	-	-	-	-	-	-	TambonPhon Thong
ตำบลท่าลาด	149	70	6	-	-	30	-	43	-	-	-	-	-	-	-	-	TambonTha Lat
ตำบลนางม	292	227	19	-	46	-	-	-	-	-	-	-	-	-	-	-	TambonNa Ngam
ตำบลโคกหินแฮ่	384	372	-	12	-	-	-	-	-	-	-	-	-	-	-	-	TambonKhok Hin Hae
ตำบลหนองอ่างซัน	229	221	8	-	-	-	-	-	-	-	-	-	-	-	-	-	TambonNong Yang Chin
ตำบลเรณูใต้	178	178	-	-	-	-	-	-	-	-	-	-	-	-	-	-	TambonRenu Tai
ตำบลนาขาม	135	114	21	-	-	-	-	-	-	-	-	-	-	-	-	-	TambonNa Kham
อำเภอพนม	3,926	2,548	355	99	125	98	89	282	330	-	-	-	-	-	-	-	AmphoeNa Kae
ตำบลนาแก	1,116	778	131	13	20	-	121	-	53	-	-	-	-	-	-	-	TambonNa Kae
ตำบลพระของ	138	132	6	-	-	-	-	-	-	-	-	-	-	-	-	-	TambonPhra Song
ตำบลหนองสังข์	471	200	6	-	67	98	-	-	100	-	-	-	-	-	-	-	TambonNong Sang
ตำบลนาคู่	423	153	47	15	-	-	-	111	97	-	-	-	-	-	-	-	TambonNa Khu
ตำบลนิมาน	216	187	29	-	-	-	-	-	-	-	-	-	-	-	-	-	TambonPhiman
ตำบลนุ่นแก	275	190	35	-	-	-	-	50	-	-	-	-	-	-	-	-	TambonPhum Kae
ตำบลก้านเหลือง	213	187	26	-	-	-	-	-	-	-	-	-	-	-	-	-	TambonKan Lueang
ตำบลหนองบ่อ	342	160	44	41	38	-	59	-	-	-	-	-	-	-	-	-	TambonNong Bo
ตำบลนาเชียง	91	91	-	-	-	-	-	-	-	-	-	-	-	-	-	-	TambonNa Chiang
ตำบลบ้านแก้ง	350	240	15	15	-	-	-	-	80	-	-	-	-	-	-	-	TambonBan Kaeng
ตำบลคำพื้	182	127	10	15	-	-	30	-	-	-	-	-	-	-	-	-	TambonKham Phi
ตำบลสีชมพู	109	103	6	-	-	-	-	-	-	-	-	-	-	-	-	-	TambonSi Chomphu
อำเภอศรีสงคราม	3,652	3,163	199	88	66	66	-	66	51	-	-	-	-	-	-	-	AmphoeSi Songkhram
ตำบลศรีสงคราม	838	719	67	52	-	-	-	-	-	-	-	-	-	-	-	-	TambonSi Songkhram
ตำบลนาเตือ	359	276	-	13	19	-	-	-	51	-	-	-	-	-	-	-	TambonNa Duea
ตำบลบ้านเอื้อง	463	338	61	12	21	-	-	31	-	-	-	-	-	-	-	-	TambonBan Ueang
ตำบลสามง	600	562	16	-	22	-	-	-	-	-	-	-	-	-	-	-	TambonSam Phong
ตำบลท่าบ่อสงคราม	374	299	29	11	-	-	-	35	-	-	-	-	-	-	-	-	TambonTha Bo Songkhram

ตาราง 6 จำนวนคนทำงานในสถานประกอบการ จำนวนคนงานของสถานประกอบการ (จำนวนคนทำงาน) อำเภอและตำบล (ต่อ)

TABLE 6 NUMBER OF PERSONS ENGAGED IN ESTABLISHMENTS BY SIZE OF ESTABLISHMENT (NUMBER OF PERSONS ENGAGED), AMPHOE AND TAMBON (CONT' D)

อำเภอ/ตำบล	จำนวน คนทำงาน Number of persons engaged	ขนาดของสถานประกอบการ (จำนวนคนทำงาน) Size of establishment (Number of persons engaged)											Amphoe/Tambon				
		1 - 5	6 - 10	11- 15	16 - 20	21 - 25	26 - 30	31 - 50	51 - 100	101 - 200	201 - 500	501 - 1,000		> 1,000			
ตำบลบ้านเช่า	272	259	13	-	-	-	-	-	-	-	-	-	-	-	-	-	TambonBan Kha
ตำบลนาคำ	279	250	6	-	-	23	-	-	-	-	-	-	-	-	-	-	TambonNa Kham
ตำบลโพธิ์สว่าง	278	271	7	-	-	-	-	-	-	-	-	-	-	-	-	-	TambonPhon Sawang
ตำบลหาดแดง	189	189	-	-	-	-	-	-	-	-	-	-	-	-	-	-	TambonHat Phaeng
อำเภอนาทวี	3,549	2,833	116	108	52	56	143	-	241	-	-	-	-	-	-	-	AmphoeNa Wa
ตำบลนาหว้า	904	774	50	44	36	-	-	-	-	-	-	-	-	-	-	-	TambonNa Wa
ตำบลนาขี้	520	455	12	23	-	30	-	-	-	-	-	-	-	-	-	-	TambonNa Ngua
ตำบลบ้านเสียว	507	237	6	29	-	26	98	-	111	-	-	-	-	-	-	-	TambonBan Siao
ตำบลนาตุ้มใหญ่	462	449	13	-	-	-	-	-	-	-	-	-	-	-	-	-	TambonNa Khun Yai
ตำบลบ้านเหล่าพัฒนา	457	384	16	12	-	-	45	-	-	-	-	-	-	-	-	-	TambonBan Lao Phatthana
ตำบลท่าเรือ	699	534	19	16	16	-	-	-	130	-	-	-	-	-	-	-	TambonTha Ruea
อำเภอโพธิ์สวรรค์	1,890	1,471	110	44	56	23	75	51	-	-	-	-	-	-	-	-	AmphoePhon Sawan
ตำบลโพธิ์สวรรค์	490	363	39	-	23	30	35	-	-	-	-	-	-	-	-	-	TambonPhon Sawan
ตำบลนาหัวบ่อ	173	118	10	29	16	-	-	-	-	-	-	-	-	-	-	-	TambonNa Hua Bo
ตำบลนาขี้เงิน	285	243	22	20	20	-	-	-	-	-	-	-	-	-	-	-	TambonNa Khamin
ตำบลโพธิ์นก	188	137	21	-	-	30	-	-	-	-	-	-	-	-	-	-	TambonPhon Bok
ตำบลบ้านดอ	354	286	8	20	20	-	40	-	-	-	-	-	-	-	-	-	TambonBan Kho
ตำบลโพธิ์นางาม	191	166	10	15	-	-	-	-	-	-	-	-	-	-	-	-	TambonPhon Chan
ตำบลนาใบ	209	158	-	-	-	-	-	51	-	-	-	-	-	-	-	-	TambonNa Nai
อำเภอนาทม	662	588	6	16	22	30	-	-	-	-	-	-	-	-	-	-	AmphoeNa Thom
ตำบลนาทม	200	194	6	-	-	-	-	-	-	-	-	-	-	-	-	-	TambonNa Thom
ตำบลหนองชน	183	183	-	-	-	-	-	-	-	-	-	-	-	-	-	-	TambonNong Son
ตำบลดอนเตย	279	211	-	16	22	30	-	-	-	-	-	-	-	-	-	-	TambonDon Toei
อำเภอวังยาง	784	622	16	90	56	-	-	-	-	-	-	-	-	-	-	-	AmphoeWang Yang
ตำบลวังยาง	211	191	-	20	20	-	-	-	-	-	-	-	-	-	-	-	TambonWang Yang
ตำบลโคกสี	145	139	6	-	-	-	-	-	-	-	-	-	-	-	-	-	TambonKhok Si
ตำบลยอดดาด	330	229	10	75	16	-	-	-	-	-	-	-	-	-	-	-	TambonYot Chat
ตำบลหนองโพธิ์	98	63	-	15	20	-	-	-	-	-	-	-	-	-	-	-	TambonNong Pho
ในเขตเทศบาล	15,080	10,086	1,716	702	275	253	512	691	140	510	-	-	-	-	-	-	Municipal area
อำเภอเมืองนครพนม	6,575	3,861	1,039	380	129	207	258	449	140	-	-	-	-	-	-	-	AmphoeMueang Nakhon Phanom
ตำบลในเมือง	4,524	2,838	634	199	54	118	177	392	-	-	-	-	-	-	-	-	TambonNai Mueang
ตำบลหนองแสง	449	333	69	25	-	22	-	-	-	-	-	-	-	-	-	-	TambonNong Saeng
ตำบลจตุรพักตร	253	82	35	26	19	-	34	57	-	-	-	-	-	-	-	-	TambonAt Samat
ตำบลหนองญาติ	1,349	608	301	130	56	67	47	-	140	-	-	-	-	-	-	-	TambonNong Yat
อำเภอปลาปาก	267	240	15	12	-	-	-	-	-	-	-	-	-	-	-	-	AmphoePla Pak
ตำบลปลาปาก	267	240	15	12	-	-	-	-	-	-	-	-	-	-	-	-	TambonPla Pak
อำเภอท่าอุเทน	617	408	71	13	18	-	26	81	-	-	-	-	-	-	-	-	AmphoeTha Uthen
ตำบลท่าอุเทน	617	408	71	13	18	-	26	81	-	-	-	-	-	-	-	-	TambonTha Uthen
อำเภอบ้านแพง	1,702	906	74	38	38	23	45	87	-	510	-	-	-	-	-	-	AmphoeBan Phaeng
ตำบลบ้านแพง	1,702	906	74	38	38	23	45	87	-	510	-	-	-	-	-	-	TambonBan Phaeng
อำเภอธาตุพนม	2,341	1,694	251	167	35	-	39	155	-	-	-	-	-	-	-	-	AmphoeThat Phanom
ตำบลธาตุพนม	1,493	1,054	189	78	17	-	-	155	-	-	-	-	-	-	-	-	TambonThat Phanom

ตาราง 6 จำนวนคนทำงานในสถานประกอบการ จำนวนคนงานของสถานประกอบการ (จำนวนคนทำงาน) อำเภอและตำบล (ต่อ)

TABLE 6 NUMBER OF PERSONS ENGAGED IN ESTABLISHMENTS BY SIZE OF ESTABLISHMENT (NUMBER OF PERSONS ENGAGED), AMPHOE AND TAMBON (CONT' D)

อำเภอ/ตำบล	จำนวน คนทำงาน Number of persons engaged	ขนาดของสถานประกอบการ (จำนวนคนทำงาน) Size of establishment (Number of persons engaged)											Amphoe/Tambon				
		1 - 5	6 - 10	11 - 15	16 - 20	21 - 25	26 - 30	31 - 50	51 - 100	101 - 200	201 - 500	501 - 1,000		> 1,000			
ตำบลสิงหนิง	179	142	10	27	-	-	-	-	-	-	-	-	-	-	-	-	TambonFang Daeng
ตำบลน้ำเก่า	266	185	34	47	-	-	-	-	-	-	-	-	-	-	-	-	TambonNam Kam
ตำบลนาหนาด	77	71	6	-	-	-	-	-	-	-	-	-	-	-	-	-	TambonNa Nat
ตำบลตาขุนเหนือ	326	242	12	18	18	-	-	39	-	-	-	-	-	-	-	-	TambonThat Phanom Nuea
อำเภอเรณูนคร	764	583	59	27	38	-	57	-	-	-	-	-	-	-	-	-	AmphoeRenu Nakhon
ตำบลเจริญ	518	402	26	15	18	-	57	-	-	-	-	-	-	-	-	-	TambonRenu
ตำบลโพหนอง	246	181	33	12	20	-	-	-	-	-	-	-	-	-	-	-	TambonPhon Thong
อำเภอนาแก	1,002	785	95	13	20	-	-	89	-	-	-	-	-	-	-	-	AmphoeNa Kae
ตำบลนาแก	864	653	89	13	20	-	-	89	-	-	-	-	-	-	-	-	TambonNa Kae
ตำบลพระของ	138	132	6	-	-	-	-	-	-	-	-	-	-	-	-	-	TambonPhra Song
อำเภอศรีสงคราม	890	800	53	37	-	-	-	-	-	-	-	-	-	-	-	-	AmphoeSi Songkham
ตำบลศรีสงคราม	618	541	40	37	-	-	-	-	-	-	-	-	-	-	-	-	TambonSi Songkham
ตำบลบ้านเช่า	272	259	13	-	-	-	-	-	-	-	-	-	-	-	-	-	TambonBan Kha
อำเภอหนองหัว	696	616	49	15	16	-	-	-	-	-	-	-	-	-	-	-	AmphoeNa Wa
ตำบลนาหว้า	565	497	37	15	16	-	-	-	-	-	-	-	-	-	-	-	TambonNa Wa
ตำบลนาวัง	131	119	12	-	-	-	-	-	-	-	-	-	-	-	-	-	TambonNa Ngua
อำเภอโพนสวรรค์	226	193	10	-	23	-	-	-	-	-	-	-	-	-	-	-	AmphoePhon Sawan
ตำบลโพธิ์สวรรค์	164	131	10	-	23	-	-	-	-	-	-	-	-	-	-	-	TambonPhon Sawan
ตำบลโพธิ์เจาน	62	62	-	-	-	-	-	-	-	-	-	-	-	-	-	-	TambonPhon Chan
นอกเขตเทศบาล	25,011	19,629	1,255	790	458	301	295	832	699	471	281	-	-	-	-	-	Non - municipal area
อำเภอเมืองนครพนม	5,655	4,569	277	224	16	-	-	157	182	230	-	-	-	-	-	-	AmphoeMueang Nakhon Phanom
ตำบลนาทราย	312	169	46	30	-	-	-	67	-	-	-	-	-	-	-	-	TambonNa Sai
ตำบลนาทรายขาว	333	314	7	12	-	-	-	-	-	-	-	-	-	-	-	-	TambonNa Rat Khwai
ตำบลกุตุ	272	242	30	-	-	-	-	-	-	-	-	-	-	-	-	-	TambonKuru Khu
ตำบลบ้านผึ้ง	464	359	78	27	-	-	-	-	-	-	-	-	-	-	-	-	TambonBan Phueng
ตำบลอาจสามารอด	457	307	13	11	-	-	-	126	-	-	-	-	-	-	-	-	TambonAt Samat
ตำบลขามเต่า	371	351	20	-	-	-	-	-	-	-	-	-	-	-	-	-	TambonKham Thao
ตำบลบ้านกลาง	317	303	14	-	-	-	-	-	-	-	-	-	-	-	-	-	TambonBan Klang
ตำบลท่าค้อ	484	398	35	51	-	-	-	-	-	-	-	-	-	-	-	-	TambonTha Kho
ตำบลคำเตย	902	583	7	24	16	-	-	42	230	-	-	-	-	-	-	-	TambonKham Toei
ตำบลสงขวาง	1,480	1,301	21	54	-	-	-	48	56	-	-	-	-	-	-	-	TambonDong Khwang
ตำบลวังตามัว	134	128	6	-	-	-	-	-	-	-	-	-	-	-	-	-	TambonWong Ta Mua
ตำบลโพธิ์ซีกาก	129	114	-	15	-	-	-	-	-	-	-	-	-	-	-	-	TambonPho Tak
อำเภอปลาปาก	1,633	1,316	82	45	20	25	30	115	-	-	-	-	-	-	-	-	AmphoePla Pak
ตำบลปลาปาก	122	114	8	-	-	-	-	-	-	-	-	-	-	-	-	-	TambonPla Pak
ตำบลหนองฮี	291	273	18	-	-	-	-	-	-	-	-	-	-	-	-	-	TambonNong Hi
ตำบลสุตาโก้	333	144	44	30	20	25	30	40	-	-	-	-	-	-	-	-	TambonKu Ta Kai
ตำบลโคกสว่าง	107	107	-	-	-	-	-	-	-	-	-	-	-	-	-	-	TambonKhok Sawang
ตำบลโคกสูง	121	121	-	-	-	-	-	-	-	-	-	-	-	-	-	-	TambonKhok Sung
ตำบลมทชัย	139	101	-	-	-	-	-	38	-	-	-	-	-	-	-	-	TambonMaha Chai
ตำบลนามะะฮือ	438	389	12	-	-	-	-	37	-	-	-	-	-	-	-	-	TambonNa Makhuea
ตำบลหนองเทาใหญ่	82	67	-	-	-	-	-	-	-	-	-	-	-	-	-	-	TambonNong Thao Yai

ตาราง 6 จำนวนคนทำงานในสถานประกอบการ จำนวนคนงานของสถานประกอบการ (จำนวนคนทำงาน) อำเภอและตำบล (ต่อ)

TABLE 6 NUMBER OF PERSONS ENGAGED IN ESTABLISHMENTS BY SIZE OF ESTABLISHMENT (NUMBER OF PERSONS ENGAGED), AMPHOE AND TAMBON (CONT' D)

อำเภอ/ตำบล	จำนวน คนทำงาน Number of persons engaged	ขนาดของสถานประกอบการ (จำนวนคนทำงาน) Size of establishment (Number of persons engaged)											Amphoe/Tambon		
		1 - 5	6 - 10	11 - 15	16 - 20	21 - 25	26 - 30	31 - 50	51 - 100	101 - 200	201 - 500	501 - 1,000		> 1,000	
อำเภอท่าอุเทน	2,126	1,450	85	90	74	21	-	40	85	-	281	-	-	-	Amphoe Tha Uthen
ตำบลโนนตาล	257	225	6	26	-	-	-	-	-	-	-	-	-	-	Tambon Non Tan
ตำบลท่าจำปา	290	212	6	15	57	-	-	-	-	-	-	-	-	-	Tambon Tha Champa
ตำบลไชยบุรี	259	212	22	25	-	-	-	-	-	-	-	-	-	-	Tambon Chai Buri
ตำบลพนอม	90	90	-	-	-	-	-	-	-	-	-	-	-	-	Tambon Phanom
ตำบลปะทาย	90	78	-	12	-	-	-	-	-	-	-	-	-	-	Tambon Phatthai
ตำบลวิเศษพระบาท	764	318	23	-	17	-	40	85	-	281	-	-	-	-	Tambon Woen Phra Bat
ตำบลรามราช	289	236	20	12	-	21	-	-	-	-	-	-	-	-	Tambon Ram Rat
ตำบลหนองเทา	87	79	8	-	-	-	-	-	-	-	-	-	-	-	Tambon Nong Thao
อำเภอบ้านแพง	716	632	26	15	20	23	-	-	-	-	-	-	-	-	Amphoe Ban Phaeng
ตำบลไผ่ล้อม	81	81	-	-	-	-	-	-	-	-	-	-	-	-	Tambon Phai Lom
ตำบลโพหนอง	121	91	10	-	20	-	-	-	-	-	-	-	-	-	Tambon Phon Thong
ตำบลหนองแวง	364	310	16	15	-	23	-	-	-	-	-	-	-	-	Tambon Nong Waeng
ตำบลนาวัง	122	122	-	-	-	-	-	-	-	-	-	-	-	-	Tambon Na Ngua
ตำบลนาเว	28	28	-	-	-	-	-	-	-	-	-	-	-	-	Tambon Na Khe
อำเภอธาตุพนม	1,551	1,342	129	40	40	-	-	-	-	-	-	-	-	-	Amphoe That Phanom
ตำบลโพนแพง	77	77	-	-	-	-	-	-	-	-	-	-	-	-	Tambon Phon Phaeng
ตำบลพระกลางทุ่ง	263	222	21	-	20	-	-	-	-	-	-	-	-	-	Tambon Phra Klang Thung
ตำบลนาอ่อน	559	468	66	25	-	-	-	-	-	-	-	-	-	-	Tambon Na Thon
ตำบลเสนพัน	113	106	7	-	-	-	-	-	-	-	-	-	-	-	Tambon Saen Phan
ตำบลดอนนางหงส์	151	141	10	-	-	-	-	-	-	-	-	-	-	-	Tambon Don Nang Hong
ตำบลอุ่มหม่า	183	176	7	-	-	-	-	-	-	-	-	-	-	-	Tambon Um Mao
ตำบลตุ้ม	205	152	18	15	20	-	-	-	-	-	-	-	-	-	Tambon Kut Chim
อำเภอเรณูนคร	1,681	1,489	61	12	-	46	30	43	-	-	-	-	-	-	Amphoe Renu Nakhon
ตำบลเรณู	140	133	7	-	-	-	-	-	-	-	-	-	-	-	Tambon Renu
ตำบลโพหนอง	174	174	-	-	-	-	-	-	-	-	-	-	-	-	Tambon Phon Thong
ตำบลท่าลาด	149	70	6	-	-	30	43	-	-	-	-	-	-	-	Tambon Tha Lat
ตำบลนางม	292	227	19	-	46	-	-	-	-	-	-	-	-	-	Tambon Na Ngam
ตำบลโคกหินแฮ่	384	372	-	12	-	-	-	-	-	-	-	-	-	-	Tambon Khok Hin Hae
ตำบลหนองย่างเจ็ด	229	221	8	-	-	-	-	-	-	-	-	-	-	-	Tambon Nong Yang Chin
ตำบลเรณูใต้	178	178	-	-	-	-	-	-	-	-	-	-	-	-	Tambon Renu Tai
ตำบลนาขาม	135	114	21	-	-	-	-	-	-	-	-	-	-	-	Tambon Na Kham
อำเภอเนกา	2,924	1,763	260	86	105	98	89	193	330	-	-	-	-	-	Amphoe Na Kae
ตำบลเนกา	252	125	42	-	-	-	-	32	53	-	-	-	-	-	Tambon Na Kae
ตำบลหนองสังข์	471	200	6	-	67	98	-	-	100	-	-	-	-	-	Tambon Nong Sang
ตำบลนาตุ้	423	153	47	15	-	-	-	111	97	-	-	-	-	-	Tambon Na Khu
ตำบลนิมาน	216	187	29	-	-	-	-	-	-	-	-	-	-	-	Tambon Phiman
ตำบลคุ้มแก	275	190	35	-	-	-	-	50	-	-	-	-	-	-	Tambon Phum Kae
ตำบลบ้านเหลียง	213	187	26	-	-	-	-	-	-	-	-	-	-	-	Tambon Kan Lueang
ตำบลหนองบ่อ	342	160	44	41	-	59	-	-	-	-	-	-	-	-	Tambon Nong Bo
ตำบลนาเสีง	91	91	-	-	-	-	-	-	-	-	-	-	-	-	Tambon Na Liang
ตำบลบ้านแก้ง	350	240	15	15	-	-	-	-	80	-	-	-	-	-	Tambon Ban Kaeng

ตาราง 6 จำนวนคนทำงานในสถานประกอบการ จำนวนคนงานของสถานประกอบการ (จำนวนคนทำงาน) อำเภอและตำบล (ต่อ)

TABLE 6 NUMBER OF PERSONS ENGAGED IN ESTABLISHMENTS BY SIZE OF ESTABLISHMENT (NUMBER OF PERSONS ENGAGED), AMPHOE AND TAMBON (CONT' D)

อำเภอ/ตำบล	จำนวน คนทำงาน Number of persons engaged	ขนาดของสถานประกอบการ (จำนวนคนทำงาน) Size of establishment (Number of persons engaged)											Amphoe/Tambon				
		1 - 5	6 - 10	11- 15	16 - 20	21 - 25	26 - 30	31 - 50	51 - 100	101 - 200	201 - 500	501 - 1,000		> 1,000			
ตำบลคำที	182	127	10	15	-	-	30	-	-	-	-	-	-	-	-	-	TambonKham Phi
ตำบลสิงขมพู	109	103	6	-	-	-	-	-	-	-	-	-	-	-	-	-	TambonSi Chomphu
อำเภอศรีสงคราม	2,762	2,363	146	51	19	66	-	66	51	-	-	-	-	-	-	-	AmphoeSi Songkhram
ตำบลศรีสงคราม	220	178	27	15	-	-	-	-	-	-	-	-	-	-	-	-	TambonSi Songkhram
ตำบลนาเดื่อ	359	276	-	13	19	-	-	-	51	-	-	-	-	-	-	-	TambonNa Duea
ตำบลบ้านเอื้อง	463	338	61	12	-	21	-	31	-	-	-	-	-	-	-	-	TambonBan Ueang
ตำบลสามง	600	562	16	-	-	22	-	-	-	-	-	-	-	-	-	-	TambonSam Phong
ตำบลท่าบ่อสงคราม	374	299	29	11	-	-	-	35	-	-	-	-	-	-	-	-	TambonTha Bo Songkhram
ตำบลนาคำ	279	250	6	-	-	23	-	-	-	-	-	-	-	-	-	-	TambonNa Kham
ตำบลโพธิ์สว่าง	278	271	7	-	-	-	-	-	-	-	-	-	-	-	-	-	TambonPhon Sawang
ตำบลหาดแพง	189	189	-	-	-	-	-	-	-	-	-	-	-	-	-	-	TambonHat Phaeng
อำเภอนาทวี	2,853	2,217	67	93	36	20	56	143	-	241	-	-	-	-	-	-	AmphoeNa Wa
ตำบลนาหว้า	339	277	13	29	20	-	-	-	-	-	-	-	-	-	-	-	TambonNa Wa
ตำบลนางัว	389	336	-	23	-	-	30	-	-	-	-	-	-	-	-	-	TambonNa Ngua
ตำบลบ้านเสี้ยว	507	237	6	29	-	-	26	98	-	111	-	-	-	-	-	-	TambonBan Siao
ตำบลนาตุ้มใหญ่	462	449	13	-	-	-	-	-	-	-	-	-	-	-	-	-	TambonNa Khun Yai
ตำบลบ้านเหล่าพัฒนา	457	384	16	12	-	-	-	45	-	-	-	-	-	-	-	-	TambonBan Lao Phatthana
ตำบลท่าเรือ	699	534	19	-	16	-	-	-	-	130	-	-	-	-	-	-	TambonTha Ruea
อำเภอโพธิ์สวรรค์	1,664	1,278	100	44	56	-	60	75	51	-	-	-	-	-	-	-	AmphoePhon Sawan
ตำบลโพธิ์สวรรค์	326	232	29	-	-	-	30	35	-	-	-	-	-	-	-	-	TambonPhon Sawan
ตำบลนาห้วยบ่อ	173	118	10	29	16	-	-	-	-	-	-	-	-	-	-	-	TambonNa Hua Bo
ตำบลนาขมิ้น	285	243	22	-	20	-	-	-	-	-	-	-	-	-	-	-	TambonNa Khamin
ตำบลโพธิ์นก	188	137	21	-	-	-	30	-	-	-	-	-	-	-	-	-	TambonPhon Bok
ตำบลบ้านค้อ	354	286	8	-	20	-	-	40	-	-	-	-	-	-	-	-	TambonBan Kho
ตำบลโพธิ์เจาน	129	104	10	15	-	-	-	-	-	-	-	-	-	-	-	-	TambonPhon Chan
ตำบลนาใบ	209	158	-	-	-	-	-	-	51	-	-	-	-	-	-	-	TambonNa Nai
อำเภอนาทม	662	588	6	16	22	30	-	-	-	-	-	-	-	-	-	-	AmphoeNa Thom
ตำบลนาทม	200	194	6	-	-	-	-	-	-	-	-	-	-	-	-	-	TambonNa Thom
ตำบลหนองชน	183	183	-	-	-	-	-	-	-	-	-	-	-	-	-	-	TambonNong Son
ตำบลดอนตย	279	211	-	16	22	30	-	-	-	-	-	-	-	-	-	-	TambonDon Toei
อำเภอวังยาง	784	622	16	90	56	-	-	-	-	-	-	-	-	-	-	-	AmphoeWang Yang
ตำบลวังยาง	211	191	-	-	20	-	-	-	-	-	-	-	-	-	-	-	TambonWang Yang
ตำบลโคกสี	145	139	6	-	-	-	-	-	-	-	-	-	-	-	-	-	TambonKhok Si
ตำบลยอดชาด	330	229	10	75	16	-	-	-	-	-	-	-	-	-	-	-	TambonYot Chat
ตำบลหนองโพธิ์	98	63	-	15	20	-	-	-	-	-	-	-	-	-	-	-	TambonNong Pho

ที่มา : สำนักงานธุรกิจและอุตสาหกรรม พ.ศ. 2555 (ข้อมูลพื้นฐาน) จังหวัด นครพนม สำนักงานสถิติแห่งชาติ กระทรวงเทคโนโลยีสารสนเทศและการสื่อสาร

Source : The 2012 Business and Industrial Census (Basic Information), Nakhon Phanom Province, National Statistical Office, Ministry of Information and Communication Technology.

ตาราง 7 จำนวนสถานประกอบการ จำนวนตามขนาดของสถานประกอบการ (จำนวนลูกจ้าง) อำเภอและตำบล

TABLE 7 NUMBER OF ESTABLISHMENTS BY SIZE OF ESTABLISHMENT (NUMBER OF EMPLOYEES), AMPHOE AND TAMBON

อำเภอ/ตำบล	จำนวนสถานประกอบการ		ขนาดของสถานประกอบการ (จำนวนลูกจ้าง) Size of establishment (Number of employees)											Amphoe/Tambon	
	จำนวน establishments	Number of establishments	1 - 5	6 - 10	11 - 15	16 - 20	21 - 25	26 - 30	31 - 50	51 - 100	101 - 200	201 - 500	501 - 1,000		> 1,000
<b>จังหวัดนครพนม</b>	19,450	1,574	204	80	39	19	17	25	18	5	2	-	-	17,467	Nakhon Phanom
อำเภอเมืองนครพนม	5,252	707	92	29	11	6	6	7	8	3	-	-	-	4,383	AmphoeMueang Nakhon Phanom
ตำบลในเมือง	1,364	464	45	8	4	4	5	2	5	-	-	-	-	827	TambonNai Mueang
ตำบลหนองแสง	146	51	4	1	1	-	-	-	-	-	-	-	-	89	TambonNong Saeng
ตำบลนาทราย	153	5	4	2	-	-	1	1	-	-	-	-	-	140	TambonNa Sai
ตำบลนาราชควาย	273	2	1	-	-	-	-	-	-	-	-	-	-	270	TambonNa Rat Khwai
ตำบลนาไร่กุ	207	7	2	-	-	-	-	-	-	-	-	-	-	198	TambonKuru Khu
ตำบลบ้านผึ้ง	304	10	6	2	-	-	-	-	-	-	-	-	-	286	TambonBan Phueng
ตำบลออกสามารถ	266	22	3	2	1	-	-	2	2	-	-	-	-	234	TambonAt Samat
ตำบลขามเฒ่า	249	4	1	-	-	-	-	-	-	-	-	-	-	244	TambonKham Thao
ตำบลบ้านกลาง	240	10	1	-	-	-	-	-	-	-	-	-	-	229	TambonBan Klang
ตำบลท่าอิฐ	272	23	4	2	-	-	-	-	-	-	-	-	-	243	TambonTha Kho
ตำบลคำเตย	469	5	-	2	1	-	-	1	-	2	-	-	-	458	TambonKham Toei
ตำบลหนองญาติ	364	93	20	7	4	2	-	1	-	1	-	-	-	236	TambonNong Yat
ตำบลดงขวาง	776	4	1	2	-	-	-	-	1	-	-	-	-	768	TambonDong Khwang
ตำบลศรีตมั่ว	87	4	-	-	-	-	-	-	-	-	-	-	-	83	TambonWong Ta Mua
ตำบลโพธิ์ตาก	82	3	-	1	-	-	-	-	-	-	-	-	-	78	TambonPho Tak
อำเภอบ้านแพง	1,076	37	3	2	1	1	1	3	-	-	-	-	-	1,028	AmphoePla Pak
ตำบลปลาปาก	204	19	2	-	-	-	-	-	-	-	-	-	-	183	TambonPla Pak
ตำบลหนองฮี	190	10	-	-	-	-	-	-	-	-	-	-	-	180	TambonNong Hi
ตำบลกุดน้ำ	113	5	1	1	1	1	1	1	-	-	-	-	-	102	TambonKu Ta Kai
ตำบลโคกสว่าง	84	-	-	-	-	-	-	-	-	-	-	-	-	84	TambonKhok Sawang
ตำบลโคกสูง	93	1	-	-	-	-	-	-	-	-	-	-	-	92	TambonKhok Sung
ตำบลหมากซี้	86	-	-	-	-	-	-	1	-	-	-	-	-	85	TambonMaha Chai
ตำบลนามะเขือ	260	1	-	-	-	-	-	1	-	-	-	-	-	258	TambonNa Makhuea
ตำบลหนองเทมใหญ่	46	1	-	1	-	-	-	-	-	-	-	-	-	44	TambonNong Thao Yai
อำเภอท่าอุเทน	1,262	94	9	5	4	1	1	2	1	-	1	-	-	1,144	AmphoeTha Uthen
ตำบลท่าอุเทน	216	58	2	1	-	1	1	1	-	-	-	-	-	152	TambonTha Uthen
ตำบลโนนตาล	115	7	1	1	-	-	-	-	-	-	-	-	-	106	TambonNon Tan
ตำบลท่าจำปา	174	6	1	1	3	-	-	-	-	-	-	-	-	163	TambonTha Champa
ตำบลไชยบุรี	146	8	1	1	-	-	-	-	-	-	-	-	-	136	TambonChai Buri
ตำบลพนอม	73	2	-	-	-	-	-	-	-	-	-	-	-	71	TambonPhanom
ตำบลปะทาย	54	-	-	-	-	-	-	-	-	-	-	-	-	54	TambonPhathai
ตำบลเวินพระบาท	226	8	1	-	1	-	-	1	1	-	1	-	-	213	TambonWoen Phra Bat
ตำบลรามราช	201	5	2	1	-	-	-	-	-	-	-	-	-	193	TambonRam Rat
ตำบลหนองเทา	57	-	1	-	-	-	-	-	-	-	-	-	-	56	TambonNong Thao
อำเภอบ้านแพง	955	99	7	3	2	2	-	1	1	-	1	-	-	839	AmphoeBan Phaeng
ตำบลบ้านแพง	480	83	4	2	1	1	-	1	1	-	1	-	-	386	TambonBan Phaeng
ตำบลไผ่ล้อม	52	1	-	-	-	-	-	-	-	-	-	-	-	51	TambonPhai Lom
ตำบลโพธิ์ทอง	72	2	1	-	1	-	-	-	-	-	-	-	-	68	TambonPhon Thong
ตำบลหนองแวง	232	11	2	1	-	1	-	-	-	-	-	-	-	217	TambonNong Waeng
ตำบลนาวัง	97	2	-	-	-	-	-	-	-	-	-	-	-	95	TambonNa Ngua



ตาราง 7 จำนวนสถานประกอบการ จำนวนคนงานของสถานประกอบการ (จำนวนลูกจ้าง) อำเภอและตำบล (ต่อ)

TABLE 7 NUMBER OF ESTABLISHMENTS BY SIZE OF ESTABLISHMENT (NUMBER OF EMPLOYEES), AMPHOE AND TAMBON (CONT'D)

อำเภอ/ตำบล	จำนวน สถานประกอบการ Number of establishments	ขนาดของสถานประกอบการ (จำนวนลูกจ้าง) Size of establishment (Number of employees)											Amphoe/Tambon						
		จำนวน																	
		1 - 5	6 - 10	11 - 15	16 - 20	21 - 25	26 - 30	31 - 50	51 - 100	101 - 200	201 - 500	501 - 1,000		> 1,000	ไม่มี No				
ตำบลนาคำ	131	1	1	-	-	-	1	-	-	-	-	-	-	-	-	-	128	TambonNa Kham	
ตำบลโพธิ์สว่าง	196	1	-	-	-	-	-	-	-	-	-	-	-	-	-	-	-	195	TambonPhon Sawang
ตำบลหาดแพง	139	30	-	-	-	-	-	-	-	-	-	-	-	-	-	-	-	109	TambonHat Phaeng
อำเภอนาหว้า	1,934	86	9	7	1	1	3	2	-	-	-	-	-	-	-	-	-	1,823	AmphoeNa Wa
ตำบลนาหว้า	484	51	3	4	1	-	-	-	-	-	-	-	-	-	-	-	-	425	TambonNa Wa
ตำบลนาจัว	350	13	2	1	-	-	1	-	-	-	-	-	-	-	-	-	-	333	TambonNa Ngua
ตำบลบ้านเสียว	169	7	-	1	-	1	2	1	-	-	-	-	-	-	-	-	-	156	TambonBan Siao
ตำบลนาอุดมใหญ่	349	5	1	-	-	-	-	-	-	-	-	-	-	-	-	-	-	343	TambonNa Khun Yai
ตำบลบ้านเหล่าพัฒนา	295	5	3	-	-	-	-	1	-	-	-	-	-	-	-	-	-	286	TambonBan Lao Phatthana
ตำบลท่าเรือ	287	5	-	1	-	-	-	-	-	-	-	1	-	-	-	-	-	280	TambonTha Ruea
อำเภอโพธิ์สวรรค์	953	26	10	3	3	1	1	2	1	-	-	1	-	-	-	-	-	906	AmphoePhon Sawan
ตำบลโพธิ์สวรรค์	222	21	2	-	-	1	1	1	-	-	-	-	-	-	-	-	-	196	TambonPhon Sawan
ตำบลนาหัวบ่อ	82	1	1	2	1	-	-	-	-	-	-	-	-	-	-	-	-	77	TambonNa Hua Bo
ตำบลนาขมิ้น	151	-	3	-	1	-	-	-	-	-	-	-	-	-	-	-	-	147	TambonNa Khamin
ตำบลโพธิ์นก	92	2	-	-	-	-	-	-	-	-	-	-	-	-	-	-	-	88	TambonPhon Bok
ตำบลบ้านค้อ	197	-	-	1	-	1	-	1	-	-	-	-	-	-	-	-	-	194	TambonBan Kho
ตำบลโพธิ์เงินจาน	103	2	1	1	-	-	-	-	-	-	-	-	-	-	-	-	-	99	TambonPhon Chan
ตำบลนาใบ	106	-	-	-	-	-	-	-	-	-	-	1	-	-	-	-	-	105	TambonNa Nai
อำเภอฆาม	495	6	-	-	1	1	1	-	-	-	-	-	-	-	-	-	-	486	AmphoeNa Thom
ตำบลนาทม	167	2	-	-	-	-	-	-	-	-	-	-	-	-	-	-	-	165	TambonNa Thom
ตำบลหนองขน	162	2	-	-	-	-	-	-	-	-	-	-	-	-	-	-	-	160	TambonNong Son
ตำบลดอนเตย	166	2	-	-	1	1	-	-	-	-	-	-	-	-	-	-	-	161	TambonDon Toei
อำเภอวังยาง	485	9	1	6	3	-	-	-	-	-	-	-	-	-	-	-	-	466	AmphoeWang Yang
ตำบลศรีข่าง	150	3	-	-	1	-	-	-	-	-	-	-	-	-	-	-	-	146	TambonWang Yang
ตำบลโคกสี	103	3	-	-	-	-	-	-	-	-	-	-	-	-	-	-	-	100	TambonKhok Si
ตำบลยอดเขาด	190	2	1	5	1	-	-	-	-	-	-	-	-	-	-	-	-	181	TambonYot Chat
ตำบลหนองโพธิ์	42	1	-	1	1	-	-	-	-	-	-	-	-	-	-	-	-	39	TambonNong Pho
ในเขตเทศบาล	5,408	1,137	119	36	16	9	8	9	9	1	-	1	-	-	-	-	-	4,063	Municipal area
อำเภอเมืองนครพนม	1,930	618	71	18	10	6	5	4	6	1	-	-	-	-	-	-	-	1,191	AmphoeMueang Nakhon Phanom
ตำบลในเมือง	1,364	464	45	8	4	4	5	2	5	-	-	-	-	-	-	-	-	827	TambonNai Mueang
ตำบลหนองแสง	146	51	4	1	1	-	-	-	-	-	-	-	-	-	-	-	-	89	TambonNong Saeng
ตำบลดอกลสมารถ	56	10	2	2	1	-	-	1	1	-	-	-	-	-	-	-	-	39	TambonAt Samat
ตำบลหนองญาติ	364	93	20	7	4	2	-	1	1	-	-	-	-	-	-	-	-	236	TambonNong Yat
อำเภอบ้านปาก	115	19	2	-	-	-	-	-	-	-	-	-	-	-	-	-	-	94	AmphoePla Pak
ตำบลปลาปาก	115	19	2	-	-	-	-	-	-	-	-	-	-	-	-	-	-	94	TambonPla Pak
อำเภอท่าอุเทน	216	58	2	1	-	1	1	1	1	-	-	-	-	-	-	-	-	152	AmphoeTha Uthen
ตำบลท่าอุเทน	216	58	2	1	-	1	1	1	1	-	-	-	-	-	-	-	-	152	TambonTha Uthen
อำเภอบ้านแพง	480	83	4	2	1	1	-	1	1	-	-	-	-	-	-	-	-	386	AmphoeBan Phaeng
ตำบลบ้านแพง	480	83	4	2	1	1	-	1	1	-	-	-	-	-	-	-	-	386	TambonBan Phaeng
อำเภอธาตุพนม	954	159	24	7	2	-	-	1	1	-	-	-	-	-	-	-	-	759	AmphoeTha Phanom
ตำบลธาตุพนม	566	125	15	4	1	-	-	-	2	-	-	-	-	-	-	-	-	419	TambonTha Phanom
ตำบลสิ่งแดง	81	12	1	2	-	-	-	-	-	-	-	-	-	-	-	-	-	66	TambonFang Daeng
ตำบลน้ำก่ำ	131	5	7	-	-	-	-	-	-	-	-	-	-	-	-	-	-	119	TambonNam Kam



ตาราง 7 จำนวนสถานประกอบการ จำนวนคนงานของสถานประกอบการ (จำนวนลูกจ้าง) อำเภอและตำบล (ต่อ)

TABLE 7 NUMBER OF ESTABLISHMENTS BY SIZE OF ESTABLISHMENT (NUMBER OF EMPLOYEES), AMPHOE AND TAMBON (CONT'D)

อำเภอ/ตำบล	จำนวน สถานประกอบการ Number of establishments	ขนาดของสถานประกอบการ (จำนวนลูกจ้าง) Size of establishment (Number of employees)											Amphoe/Tambon					
		ไม่																
		1 - 5	6 - 10	11- 15	16 - 20	21 - 25	26 - 30	31 - 50	51 - 100	101 - 200	201 - 500	501 - 1,000		> 1,000				
ตำบลนาหวาด	46	-	1	-	-	-	-	-	-	-	-	-	-	-	-	-	45	TambonNa Nat
ตำบลตาพุมเขมเรือง	130	17	-	1	1	1	1	1	1	1	1	1	1	1	1	1	110	TambonThat Phanom Nuea
อำเภอเรณูนคร	329	32	4	2	2	2	2	2	2	2	2	2	2	2	2	2	287	AmphoeRenu Nakhon
ตำบลเรณู	225	20	1	1	1	1	1	1	1	1	1	1	1	1	1	1	200	TambonRenu
ตำบลโพหนอง	104	12	3	1	1	1	1	1	1	1	1	1	1	1	1	1	87	TambonPhon Thong
อำเภอนาแก	441	53	6	1	1	1	1	1	1	1	1	1	1	1	1	1	378	AmphoeNa Kae
ตำบลนาแก	344	49	6	1	1	1	1	1	1	1	1	1	1	1	1	1	285	TambonNa Kae
ตำบลพระของ	97	4	-	-	-	-	-	-	-	-	-	-	-	-	-	-	93	TambonPhra Song
อำเภอศรีสงคราม	479	45	2	3	-	-	-	-	-	-	-	-	-	-	-	-	429	AmphoeSi Songkham
ตำบลศรีสงคราม	283	44	2	3	-	-	-	-	-	-	-	-	-	-	-	-	234	TambonSi Songkham
ตำบลบ้านจ่า	196	1	-	-	-	-	-	-	-	-	-	-	-	-	-	-	195	TambonBan Kha
อำเภอนาหว้า	359	60	4	2	2	2	2	2	2	2	2	2	2	2	2	2	293	AmphoeNa Wa
ตำบลนาหว้า	277	50	3	2	2	2	2	2	2	2	2	2	2	2	2	2	222	TambonNa Wa
ตำบลนางิ้ว	82	10	1	-	-	-	-	-	-	-	-	-	-	-	-	-	71	TambonNa Ngua
อำเภอโพนสวรรค์	105	10	-	-	-	1	-	-	-	1	-	-	-	-	-	-	94	AmphoePhon Sawan
ตำบลโพนสวรรค์	68	10	-	-	-	-	-	1	-	1	-	-	-	-	-	-	57	TambonPhon Sawan
ตำบลโพนจาน	37	-	-	-	-	-	-	-	-	-	-	-	-	-	-	-	37	TambonPhon Chan
นอกเขตเทศบาล	14,042	437	85	44	23	10	9	16	9	4	1	1	1	1	1	1	13,404	Non - municipal area
อำเภอเมืองนครพนม	3,322	89	21	11	1	-	1	1	1	3	2	2	2	2	2	2	3,192	AmphoeMueang Nakhon Phanom
ตำบลนาทราย	153	5	4	2	-	-	-	1	-	1	-	-	-	-	-	-	140	TambonNa Sai
ตำบลนาทราย	273	2	1	-	-	-	-	-	-	-	-	-	-	-	-	-	270	TambonNa Rat Khwai
ตำบลกุรุคุ	207	7	2	-	-	-	-	-	-	-	-	-	-	-	-	-	198	TambonKuru Khu
ตำบลบ้านดั่ง	304	10	6	2	-	-	-	-	-	-	-	-	-	-	-	-	286	TambonBan Phueng
ตำบลอาจสามารถ	210	12	1	-	-	-	-	-	-	1	-	-	-	-	-	-	195	TambonAt Samat
ตำบลขามเฒ่า	249	4	1	-	-	-	-	-	-	-	-	-	-	-	-	-	244	TambonKham Thao
ตำบลบ้านกลาง	240	10	1	-	-	-	-	-	-	-	-	-	-	-	-	-	229	TambonBan Klang
ตำบลท่าต้อ	272	23	4	2	-	-	-	-	-	-	-	-	-	-	-	-	243	TambonTha Kho
ตำบลคำตาย	469	5	-	2	1	-	1	-	1	-	2	-	-	-	-	-	458	TambonKham Toei
ตำบลดงขวาง	776	4	1	2	-	-	-	-	-	-	-	1	-	-	-	-	768	TambonDong Khwang
ตำบลวังตามัว	87	4	-	-	-	-	-	-	-	-	-	-	-	-	-	-	83	TambonWong Ta Mua
ตำบลโพธิ์ตาก	82	3	-	1	-	-	-	-	-	-	-	-	-	-	-	-	78	TambonPho Tak
อำเภอปลาปาก	961	18	1	2	1	1	1	1	1	3	-	-	-	-	-	-	934	AmphoePla Pak
ตำบลปลาปาก	89	-	-	-	-	-	-	-	-	-	-	-	-	-	-	-	89	TambonPla Pak
ตำบลหนองฮี	190	10	-	-	-	-	-	-	-	-	-	-	-	-	-	-	180	TambonNong Hi
ตำบลตาไม้	113	5	1	1	1	1	1	1	1	1	-	-	-	-	-	-	102	TambonKu Ta Kai
ตำบลโคกสว่าง	84	-	-	-	-	-	-	-	-	-	-	-	-	-	-	-	84	TambonKhok Sawang
ตำบลโคกสูง	93	1	-	-	-	-	-	-	-	-	-	-	-	-	-	-	92	TambonKhok Sung
ตำบลมเหยง	86	-	-	-	-	-	-	-	-	1	-	-	-	-	-	-	85	TambonMaha Chai
ตำบลนมะเขือ	260	1	-	-	-	-	-	-	-	1	-	-	-	-	-	-	258	TambonNa Makhuea
ตำบลหนองเทาใหญ่	46	1	-	1	-	-	-	-	-	-	-	-	-	-	-	-	44	TambonNong Thao Yai
อำเภอท่าอุเทน	1,046	36	7	4	4	-	4	1	1	1	1	1	1	1	1	1	992	AmphoeTha Uthen
ตำบลโนนตาล	115	7	1	1	-	-	-	-	-	-	-	-	-	-	-	-	106	TambonNon Tan
ตำบลท่าจำปา	174	6	1	1	3	-	-	-	-	-	-	-	-	-	-	-	163	TambonTha Champa

ตาราง 7 จำนวนสถานประกอบการ จำนวนคนงานของสถานประกอบการ (จำนวนลูกจ้าง) อำเภอและตำบล (ต่อ)

TABLE 7 NUMBER OF ESTABLISHMENTS BY SIZE OF ESTABLISHMENT (NUMBER OF EMPLOYEES), AMPHOE AND TAMBON (CONT'D)

อำเภอ/ตำบล	จำนวน สถานประกอบการ Number of establishments	ขนาดของสถานประกอบการ (จำนวนลูกจ้าง) Size of establishment (Number of employees)											Amphoe/Tambon											
		ไม่																						
		1 - 5	6 - 10	11 - 15	16 - 20	21 - 25	26 - 30	31 - 50	51 - 100	101 - 200	201 - 500	501 - 1,000		> 1,000										
ตำบลไชยบุรี	146	8	1	1	-	-	-	-	-	-	-	-	-	-	-	-	-	-	-	-	-	TambonChai Buri		
ตำบลหนอง	73	2	-	-	-	-	-	-	-	-	-	-	-	-	-	-	-	-	-	-	-	-	TambonPhanom	
ตำบลชะทาย	54	-	-	-	-	-	-	-	-	-	-	-	-	-	-	-	-	-	-	-	-	-	TambonPhathai	
ตำบลวินพระบาท	226	8	1	-	1	-	-	-	-	-	-	1	-	-	-	-	-	-	-	-	-	-	TambonWoen Phra Bat	
ตำบลรามราช	201	5	2	1	-	-	-	-	-	-	-	-	-	-	-	-	-	-	-	-	-	-	TambonRam Rat	
ตำบลหนองทา	57	-	1	-	-	-	-	-	-	-	-	-	-	-	-	-	-	-	-	-	-	-	TambonNong Thao	
อำเภอบ้านแพง	475	16	3	1	1	1	-	-	-	-	-	-	-	-	-	-	-	-	-	-	-	-	AmphoeBan Phaeng	
ตำบลไผ่ล้อม	52	1	-	-	-	-	-	-	-	-	-	-	-	-	-	-	-	-	-	-	-	-	-	TambonPhai Lom
ตำบลโพธิ์ทอง	72	2	1	-	1	-	-	-	-	-	-	-	-	-	-	-	-	-	-	-	-	-	-	TambonPhon Thong
ตำบลหนองแวง	232	11	2	1	-	1	-	-	-	-	-	-	-	-	-	-	-	-	-	-	-	-	-	TambonNong Waeng
ตำบลนาวัง	97	2	-	-	-	-	-	-	-	-	-	-	-	-	-	-	-	-	-	-	-	-	-	TambonNa Ngua
ตำบลนาเวจ	22	-	-	-	-	-	-	-	-	-	-	-	-	-	-	-	-	-	-	-	-	-	-	TambonNa Khe
อำเภอธาตุพนม	903	41	9	2	2	-	-	-	-	-	-	-	-	-	-	-	-	-	-	-	-	-	-	AmphoeThat Phanom
ตำบลโพธิ์แพง	52	1	-	-	-	-	-	-	-	-	-	-	-	-	-	-	-	-	-	-	-	-	-	TambonPhon Phaeng
ตำบลพระกลางทุ่ง	163	12	1	-	1	-	-	-	-	-	-	-	-	-	-	-	-	-	-	-	-	-	-	TambonPhra Klang Thung
ตำบลนาอัน	337	15	6	1	-	-	-	-	-	-	-	-	-	-	-	-	-	-	-	-	-	-	-	TambonNa Thon
ตำบลแสนพัน	64	3	-	-	-	-	-	-	-	-	-	-	-	-	-	-	-	-	-	-	-	-	-	TambonSaen Phan
ตำบลดอนนางหงส์	85	7	-	-	-	-	-	-	-	-	-	-	-	-	-	-	-	-	-	-	-	-	-	TambonDon Nang Hong
ตำบลอุ่มเหมา	94	1	-	-	-	-	-	-	-	-	-	-	-	-	-	-	-	-	-	-	-	-	-	TambonUm Mao
ตำบลกุฉิม	108	2	2	1	1	-	-	-	-	-	-	-	-	-	-	-	-	-	-	-	-	-	-	TambonKut Chim
อำเภอขุขันธ์	1,071	28	3	-	-	2	-	-	-	-	-	-	-	-	-	-	-	-	-	-	-	-	-	AmphoeRenu Nakhon
ตำบลเจริญ	103	6	-	-	-	-	-	-	-	-	-	-	-	-	-	-	-	-	-	-	-	-	-	TambonRenu
ตำบลโพธิ์ทอง	106	7	-	-	-	-	-	-	-	-	-	-	-	-	-	-	-	-	-	-	-	-	-	TambonPhon Thong
ตำบลท่าลาด	54	2	-	-	-	-	-	-	-	-	-	-	-	-	-	-	-	-	-	-	-	-	-	TambonTha Lat
ตำบลนางม	138	5	-	-	-	2	-	-	-	-	-	-	-	-	-	-	-	-	-	-	-	-	-	TambonNa Ngam
ตำบลโคกหินแฮ่	332	-	-	-	-	-	-	-	-	-	-	-	-	-	-	-	-	-	-	-	-	-	-	TambonKhok Hin Hae
ตำบลหนองย่างหิน	133	4	1	-	-	-	-	-	-	-	-	-	-	-	-	-	-	-	-	-	-	-	-	TambonNong Yang Chin
ตำบลสรบุรี	134	2	-	-	-	-	-	-	-	-	-	-	-	-	-	-	-	-	-	-	-	-	-	TambonRenu Tai
ตำบลนาขม	71	2	2	-	-	-	-	-	-	-	-	-	-	-	-	-	-	-	-	-	-	-	-	TambonNa Kham
อำเภอวานา	1,184	55	12	7	5	1	2	-	-	-	-	3	4	-	-	-	-	-	-	-	-	-	-	AmphoeNa Kae
ตำบลนาแก	85	9	1	-	-	-	-	-	-	-	-	-	1	-	-	-	-	-	-	-	-	-	-	TambonNa Kae
ตำบลหนองสรวง	148	4	1	1	3	1	-	-	-	-	-	-	1	-	-	-	-	-	-	-	-	-	-	TambonNong Sang
ตำบลนาขุ	117	3	3	1	-	-	-	-	-	-	-	2	1	-	-	-	-	-	-	-	-	-	-	TambonNa Khu
ตำบลพิฆาน	98	11	-	-	-	-	-	-	-	-	-	-	-	-	-	-	-	-	-	-	-	-	-	TambonPhiman
ตำบลนูนแก้ว	117	6	1	-	-	-	-	-	-	-	-	1	-	-	-	-	-	-	-	-	-	-	-	TambonPhum Kae
ตำบลบ้านเหลียง	125	4	1	-	-	-	-	-	-	-	-	-	-	-	-	-	-	-	-	-	-	-	-	TambonKan Lueang
ตำบลหนองบ่อ	124	5	3	3	2	-	1	-	-	-	-	-	-	-	-	-	-	-	-	-	-	-	-	TambonNong Bo
ตำบลนาเสียง	66	-	-	-	-	-	-	-	-	-	-	-	-	-	-	-	-	-	-	-	-	-	-	TambonNa Liang
ตำบลบ้านแก้ง	152	12	1	1	-	-	-	-	-	-	-	-	1	-	-	-	-	-	-	-	-	-	-	TambonBan Kaeng
ตำบลคำพิ	88	-	1	1	-	-	1	-	-	-	-	-	-	-	-	-	-	-	-	-	-	-	-	TambonKham Phi
ตำบลสีชมพู	64	1	-	-	-	-	-	-	-	-	-	-	-	-	-	-	-	-	-	-	-	-	-	TambonSi Chomphu
อำเภอศรีสงคราม	1,677	97	13	3	1	3	-	2	1	-	-	2	1	-	-	-	-	-	-	-	-	-	-	AmphoeSi Songkham
ตำบลศรีสงคราม	109	11	1	1	-	-	-	-	-	-	-	-	-	-	-	-	-	-	-	-	-	-	-	TambonSi Songkham

ตาราง 7 จำนวนสถานประกอบการ จำนวนคนงานของสถานประกอบการ (จำนวนลูกจ้าง) อำเภอและตำบล (ต่อ)

TABLE 7 NUMBER OF ESTABLISHMENTS BY SIZE OF ESTABLISHMENT (NUMBER OF EMPLOYEES), AMPHOE AND TAMBON (CONT'D)

อำเภอ/ตำบล	จำนวน สถานประกอบการ Number of establishments	ขนาดของสถานประกอบการ (จำนวนลูกจ้าง) Size of establishment (Number of employees)											Amphoe/Tambon				
		1 - 5	6 - 10	11- 15	16 - 20	21 - 25	26 - 30	31 - 50	51 - 100	101 - 200	201 - 500	501 - 1,000		> 1,000	ไม่ มี No		
ตำบลนาเดื่อ	198	4	-	1	1	-	-	-	-	1	-	-	-	-	-	191	TambonNa Duea
ตำบลบ้านเอื้อง	239	1	8	1	-	1	-	1	-	-	-	-	-	-	-	227	TambonBan Ueang
ตำบลสามฝาง	467	3	2	-	-	1	-	-	-	-	-	-	-	-	-	461	TambonSam Phong
ตำบลท่าบ่อสงคราม	198	46	1	-	-	-	-	1	-	-	-	-	-	-	-	150	TambonTha Bo Songkhrum
ตำบลนาคำ	131	1	1	-	-	1	-	-	-	-	-	-	-	-	-	128	TambonNa Kham
ตำบลโพธิ์สว่าง	196	1	-	-	-	-	-	-	-	-	-	-	-	-	-	195	TambonPhon Sawang
ตำบลหาดแดง	139	30	-	-	-	-	-	-	-	-	-	-	-	-	-	109	TambonHat Phaeng
อำเภอนาหว้า	1,575	26	5	5	1	1	3	2	-	2	-	-	-	-	-	1,530	AmphoeNa Wa
ตำบลนาหว้า	207	1	2	1	-	-	-	-	-	-	-	-	-	-	-	203	TambonNa Wa
ตำบลนางัว	268	3	1	1	-	-	1	-	-	-	-	-	-	-	-	262	TambonNa Ngua
ตำบลบ้านเสียว	169	7	-	1	-	1	2	1	-	1	-	-	-	-	-	156	TambonBan Sibao
ตำบลนาอุดมใหญ่	349	5	1	-	-	-	-	-	-	-	-	-	-	-	-	343	TambonNa Khun Yai
ตำบลบ้านเหล่าพัฒนา	295	5	3	-	-	-	-	1	-	1	-	-	-	-	-	286	TambonBan Lao Phatthana
ตำบลท่าเรือ	287	5	-	1	-	-	-	-	-	-	1	-	-	-	-	280	TambonTha Ruea
อำเภอบึงสามพัน	848	16	10	3	3	-	1	2	1	1	-	-	-	-	-	812	AmphoePhon Sawan
ตำบลโพธิ์สวรรค์	154	11	2	-	-	-	1	1	-	-	-	-	-	-	-	139	TambonPhon Sawan
ตำบลนาหัวบ่อ	82	1	1	2	1	-	-	-	-	-	-	-	-	-	-	77	TambonNa Hua Bo
ตำบลนาขมิ้น	151	-	3	-	1	-	-	-	-	-	-	-	-	-	-	147	TambonNa Khamin
ตำบลโพธิ์นก	92	2	2	-	-	-	-	-	-	-	-	-	-	-	-	88	TambonPhon Bok
ตำบลบ้านค้อ	197	-	1	-	1	-	-	1	-	-	-	-	-	-	-	194	TambonBan Kho
ตำบลโพธิ์เจ้าน	66	2	1	1	-	-	-	-	-	-	-	-	-	-	-	62	TambonPhon Chan
ตำบลนาใบ	106	-	-	-	-	-	-	-	-	1	-	-	-	-	-	105	TambonNa Nai
อำเภอบางบาล	495	6	-	-	1	1	1	-	-	-	-	-	-	-	-	486	AmphoeNa Thom
ตำบลนาทม	167	2	-	-	-	-	-	-	-	-	-	-	-	-	-	165	TambonNa Thom
ตำบลหนองงู	162	2	-	-	-	-	-	-	-	-	-	-	-	-	-	160	TambonNong Son
ตำบลดอนเตย	166	2	-	-	1	1	1	-	-	-	-	-	-	-	-	161	TambonDon Toei
อำเภอยาง	485	9	1	6	3	-	-	-	-	-	-	-	-	-	-	466	AmphoeWang Yang
ตำบลศรียาง	150	3	-	-	1	-	-	-	-	-	-	-	-	-	-	146	TambonWang Yang
ตำบลโคกสี	103	3	-	-	-	-	-	-	-	-	-	-	-	-	-	100	TambonKhok Si
ตำบลยอดเขาต	190	2	1	5	1	-	-	-	-	-	-	-	-	-	-	181	TambonYot Chat
ตำบลหนองโพธิ์	42	1	-	1	1	-	-	-	-	-	-	-	-	-	-	39	TambonNong Pho

ที่มา : สำนักงานธุรกิจและอุตสาหกรรม พ.ศ. 2555 (ข้อมูลพื้นฐาน) จังหวัด นครพนม. สำนักงานสถิติแห่งชาติ กระทรวงเทคโนโลยีสารสนเทศและการสื่อสาร

Source : The 2012 Business and Industrial Census (Basic Information), Nakhon Phanom Province, National Statistical Office, Ministry of Information and Communication Technology.



ตาราง 8 จำนวนลูกจ้างในสถานประกอบการ จำนวนคนทำงาน และสถานประกอบการ (จำนวนคนทำงาน) อำเภอและตำบล (ต่อ)

TABLE 8 NUMBER OF EMPLOYEES IN ESTABLISHMENTS BY SIZE OF ESTABLISHMENT (NUMBER OF PERSONS ENGAGED), AMPHOE AND TAMBON (CONT'D)

อำเภอ/ตำบล	จำนวน ลูกจ้าง Number of employees	ขนาดของสถานประกอบการ (จำนวนคนทำงาน) Size of establishment (Number of persons engaged)											Amphoe/Tambon				
		1 - 5	6 - 10	11-15	16-20	21 - 25	26-30	31 - 50	51-100	101 - 200	201 - 500	501 - 1,000		> 1,000			
ตำบลนาข	-	-	-	-	-	-	-	-	-	-	-	-	-	-	-	-	TambonNa Khe
อำเภออุทุมพร	1,089	357	284	189	70	-	-	-	-	-	-	39	150	-	-	-	AmphoeThat Phanom
ตำบลอุทุมพร	595	210	145	74	16	-	-	-	-	-	-	-	150	-	-	-	TambonThat Phanom
ตำบลฝั่งแดง	70	34	10	26	-	-	-	-	-	-	-	-	-	-	-	-	TambonFang Daeng
ตำบลโพธิ์แดง	2	2	-	-	-	-	-	-	-	-	-	-	-	-	-	-	TambonPhon Phaeng
ตำบลพระกลางทุ่ง	56	22	14	-	20	-	-	-	-	-	-	-	-	-	-	-	TambonPhra Klang Thung
ตำบลนาอิน	98	25	51	22	-	-	-	-	-	-	-	-	-	-	-	-	TambonNa Thon
ตำบลแสนพัน	8	3	5	-	-	-	-	-	-	-	-	-	-	-	-	-	TambonSaen Phan
ตำบลอนางหงส์	12	9	3	-	-	-	-	-	-	-	-	-	-	-	-	-	TambonDon Nang Hong
ตำบลน้ำก่ำ	77	12	26	39	-	-	-	-	-	-	-	-	-	-	-	-	TambonNam Kam
ตำบลอู่หม้า	3	-	3	-	-	-	-	-	-	-	-	-	-	-	-	-	TambonUm Mao
ตำบลนาหนาด	6	-	6	-	-	-	-	-	-	-	-	-	-	-	-	-	TambonNa Nat
ตำบลอุทุมพร	53	5	16	15	17	-	-	-	-	-	-	-	-	-	-	-	TambonKut Chim
ตำบลอุทุมพรเหนือ	109	35	5	13	17	-	-	-	-	-	-	39	-	-	-	-	TambonThat Phanom Nuea
อำเภอรัตนวาปี	350	96	88	27	37	45	57	57	-	-	-	-	-	-	-	-	AmphoeRenu Nakhon
ตำบลระยอง	148	40	19	15	17	-	57	-	-	-	-	-	-	-	-	-	TambonRenu
ตำบลโพธิ์ทอง	100	38	30	12	20	-	-	-	-	-	-	-	-	-	-	-	TambonPhon Thong
ตำบลท่าลาด	4	1	3	-	-	-	-	-	-	-	-	-	-	-	-	-	TambonTha Lat
ตำบลนางาม	60	4	11	-	-	45	-	-	-	-	-	-	-	-	-	-	TambonNa Ngam
ตำบลโคกหินแฮ่	-	-	-	-	-	-	-	-	-	-	-	-	-	-	-	-	TambonKhok Hin Hae
ตำบลหนองย่างหิน	16	8	8	-	-	-	-	-	-	-	-	-	-	-	-	-	TambonNong Yang Chin
ตำบลสระไ้	3	3	-	-	-	-	-	-	-	-	-	-	-	-	-	-	TambonRenu Tai
ตำบลนาขาม	19	2	17	-	-	-	-	-	-	-	-	-	-	-	-	-	TambonNa Kham
อำเภอโนนผา	1,250	178	216	99	113	45	59	210	330	-	-	-	-	-	-	-	AmphoeNa Kae
ตำบลนาผา	352	90	87	13	20	-	89	-	53	-	-	-	-	-	-	-	TambonNa Kae
ตำบลพระทอง	10	6	4	-	-	-	-	-	-	-	-	-	-	-	-	-	TambonPhra Song
ตำบลหนองสังข์	214	9	5	-	55	45	-	-	100	-	-	-	-	-	-	-	TambonNong Sang
ตำบลนาคู	216	6	27	15	-	-	-	71	97	-	-	-	-	-	-	-	TambonNa Khu
ตำบลนิมาน	29	25	4	-	-	-	-	-	-	-	-	-	-	-	-	-	TambonPhiman
ตำบลม่วงเม่า	73	4	19	-	-	-	-	50	-	-	-	-	-	-	-	-	TambonPhum Kae
ตำบลบ้านเหลียง	22	3	19	-	-	-	-	-	-	-	-	-	-	-	-	-	TambonKan Lueang
ตำบลหนองบ่อ	144	8	28	41	38	-	29	-	-	-	-	-	-	-	-	-	TambonNong Bo
ตำบลนาเสียด	-	-	-	-	-	-	-	-	-	-	-	-	-	-	-	-	TambonNa Liang
ตำบลบ้านแก้ง	132	24	13	15	-	-	-	-	80	-	-	-	-	-	-	-	TambonBan Kaeng
ตำบลคำพิ	55	-	10	15	-	-	30	-	-	-	-	-	-	-	-	-	TambonKham Phi
ตำบลสีชมพู	3	3	-	-	-	-	-	-	-	-	-	-	-	-	-	-	TambonSi Chomphu
อำเภอศรีสงคราม	687	261	151	73	19	66	-	66	51	-	-	-	-	-	-	-	AmphoeSi Songkhram
ตำบลศรีสงคราม	208	110	48	50	-	-	-	-	-	-	-	-	-	-	-	-	TambonSi Songkhram
ตำบลนาเดื่อ	86	5	-	11	19	-	-	-	51	-	-	-	-	-	-	-	TambonNa Duea
ตำบลบ้านเอื้อง	124	5	55	12	-	21	-	31	-	-	-	-	-	-	-	-	TambonBan Ueang
ตำบลสามผง	45	7	16	-	-	22	-	-	-	-	-	-	-	-	-	-	TambonSam Phong

ตาราง 8 จำนวนลูกจ้างในสถานประกอบการ จำนวนคนของสถานประกอบการ (จำนวนคนทำงาน) อำเภอและตำบล (ต่อ)  
TABLE 8 NUMBER OF EMPLOYEES IN ESTABLISHMENTS BY SIZE OF ESTABLISHMENT (NUMBER OF PERSONS ENGAGED), AMPHOE AND TAMBON (CONT'D)

อำเภอ/ตำบล	จำนวน ลูกจ้าง Number of employees	ขนาดของสถานประกอบการ (จำนวนคนทำงาน) Size of establishment (Number of persons engaged)											Amphoe/Tambon				
		1 - 5	6 - 10	11-15	16-20	21 - 25	26 - 30	31 - 50	51 - 100	101 - 200	201 - 500	501 - 1,000		> 1,000			
ตำบลท่าบ่อสงคราม	146	90	21	-	-	-	-	-	-	-	-	35	-	-	-	-	TambonTha Bo Songkhram
ตำบลบ้านเช่า	5	-	5	-	-	-	-	-	-	-	-	-	-	-	-	-	TambonBan Kha
ตำบลนาคำ	33	4	6	-	-	23	-	-	-	-	-	-	-	-	-	-	TambonNa Kham
ตำบลโพธิ์สว่าง	2	2	-	-	-	-	-	-	-	-	-	-	-	-	-	-	TambonPhon Sawang
ตำบลหาดแพง	38	38	-	-	-	-	-	-	-	-	-	-	-	-	-	-	TambonHat Phaeng
อำเภอหนองหัว	808	165	74	84	49	-	54	141	-	241	-	-	-	-	-	-	AmphoeNa Wa
ตำบลนาหว้า	212	107	31	40	34	-	-	-	-	-	-	-	-	-	-	-	TambonNa Wa
ตำบลนาวัง	80	23	6	21	-	30	-	-	-	-	-	-	-	-	-	-	TambonNa Ngua
ตำบลบ้านเสี้ยว	262	14	4	13	-	24	-	96	-	111	-	-	-	-	-	-	TambonBan Siao
ตำบลนาอุดมใหญ่	16	5	11	-	-	-	-	-	-	-	-	-	-	-	-	-	TambonNa Khun Yai
ตำบลบ้านหมากพัฒนา	76	7	14	10	-	-	-	45	-	-	-	-	-	-	-	-	TambonBan Lao Phatthana
ตำบลท่าเรือ	162	9	8	15	-	15	-	-	-	130	-	-	-	-	-	-	TambonTha Ruea
อำเภอโพธิ์สวรรค์	406	47	80	44	56	23	30	75	51	-	-	-	-	-	-	-	AmphoePhon Sawan
ตำบลโพธิ์สวรรค์	142	35	19	-	-	23	30	35	-	-	-	-	-	-	-	-	TambonPhon Sawan
ตำบลนาหัวบ่อ	56	1	10	29	16	-	-	-	-	-	-	-	-	-	-	-	TambonNa Hua Bo
ตำบลนาขมิ้น	42	-	22	-	20	-	-	-	-	-	-	-	-	-	-	-	TambonNa Khamin
ตำบลโพธิ์นก	16	4	12	-	-	-	-	-	-	-	-	-	-	-	-	-	TambonPhon Bok
ตำบลบ้านค้อ	67	-	7	-	20	-	-	40	-	-	-	-	-	-	-	-	TambonBan Kho
ตำบลโพธิ์เงิน	32	7	10	15	-	-	-	-	-	-	-	-	-	-	-	-	TambonPhon Chan
ตำบลนาใบ	51	-	-	-	-	-	-	-	51	-	-	-	-	-	-	-	TambonNa Nai
อำเภอนาทม	88	15	5	-	16	22	30	-	-	-	-	-	-	-	-	-	AmphoeNa Thom
ตำบลนาทม	9	4	5	-	-	-	-	-	-	-	-	-	-	-	-	-	TambonNa Thom
ตำบลหนองเขน	6	6	-	-	-	-	-	-	-	-	-	-	-	-	-	-	TambonNong Son
ตำบลดอนเตย	73	5	-	-	16	22	30	-	-	-	-	-	-	-	-	-	TambonDon Toei
อำเภออรัญยาง	171	18	8	90	55	-	-	-	-	-	-	-	-	-	-	-	AmphoeWang Yang
ตำบลอรัญยาง	23	4	-	19	-	-	-	-	-	-	-	-	-	-	-	-	TambonWang Yang
ตำบลโคกสี	9	9	-	-	-	-	-	-	-	-	-	-	-	-	-	-	TambonKhok Si
ตำบลยอดเขาด	103	4	8	75	16	-	-	-	-	-	-	-	-	-	-	-	TambonYot Chat
ตำบลหนองโพธิ์	36	1	-	15	20	-	-	-	-	-	-	-	-	-	-	-	TambonNong Pho
ในเขตเทศบาล	6,432	2,045	1,245	633	261	236	188	501	683	140	-	-	-	500	-	-	Municipal area
อำเภอเมืองนครพนม	3,505	1,128	776	340	123	191	107	252	448	140	-	-	-	-	-	-	AmphoeMueang Nakhon Phanom
ตำบลโนนเมือง	2,298	834	462	174	50	107	107	173	391	-	-	-	-	-	-	-	TambonNai Mueang
ตำบลหนองแสง	206	110	53	23	-	20	-	-	-	-	-	-	-	-	-	-	TambonNong Saeng
ตำบลเอกราชมารด	178	16	28	24	19	-	-	34	57	-	-	-	-	-	-	-	TambonAt Samat
ตำบลหนองญาติ	823	168	233	119	54	64	-	45	-	140	-	-	-	-	-	-	TambonNong Yat
อำเภอบลาเป้า	59	37	12	10	-	-	-	-	-	-	-	-	-	-	-	-	AmphoePla Pak
ตำบลบลาเป้า	59	37	12	10	-	-	-	-	-	-	-	-	-	-	-	-	TambonPla Pak
อำเภอท่าอุเทน	265	88	51	10	15	-	24	77	-	-	-	-	-	-	-	-	AmphoeTha Uthen
ตำบลท่าอุเทน	265	88	51	10	15	-	24	77	-	-	-	-	-	-	-	-	TambonTha Uthen
อำเภอบ้านแพง	883	141	39	33	19	22	-	44	85	-	-	-	-	500	-	-	AmphoeBan Phaeng
ตำบลบ้านแพง	883	141	39	33	19	22	-	44	85	-	-	-	-	500	-	-	TambonBan Phaeng
อำเภอธาตุพนม	857	291	192	152	33	-	-	39	150	-	-	-	-	-	-	-	AmphoeThat Phanom

ตาราง 8 จำนวนลูกจ้างในสถานประกอบการ จำนวนคนทำงาน และสถานประกอบการ (จำนวนคนทำงาน) อำเภอและตำบล (ต่อ)

TABLE 8 NUMBER OF EMPLOYEES IN ESTABLISHMENTS BY SIZE OF ESTABLISHMENT (NUMBER OF PERSONS ENGAGED), AMPHOE AND TAMBON (CONT'D)

อำเภอ/ตำบล	ขนาดของสถานประกอบการ (จำนวนคนทำงาน) Size of establishment (Number of persons engaged)											Amphoe/Tambon		
	จำนวนลูกจ้าง Number of employees	1 - 5	6 - 10	11- 15	16- 20	21 - 25	26 - 30	31 - 50	51 - 100	101 - 200	201 - 500		501 - 1,000	> 1,000
ตำบลธาตุพนม	595	210	145	74	16	-	-	-	150	-	-	-	-	TambonThat Phanom
ตำบลสิงห์แดง	70	34	10	26	-	-	-	-	-	-	-	-	-	TambonFang Daeng
ตำบลน้ำก่ำ	77	12	26	39	-	-	-	-	-	-	-	-	-	TambonNam Kam
ตำบลนาหนาด	6	-	6	-	-	-	-	-	-	-	-	-	-	TambonNa Nat
ตำบลธาตุพนมเหนือ	109	35	5	13	17	-	-	39	-	-	-	-	-	TambonThat Phanom Nuea
อำเภอเรณูนคร	216	51	44	27	37	57	-	-	-	-	-	-	-	AmphoeRenu Nakhon
ตำบลเรณู	132	29	14	15	17	57	-	-	-	-	-	-	-	TambonRenu
ตำบลโพธิ์ทอง	84	22	30	12	20	-	-	-	-	-	-	-	-	TambonPhon Thong
อำเภอนาแก	269	87	60	13	20	-	-	89	-	-	-	-	-	AmphoeNa Kae
ตำบลนาแก	259	81	56	13	20	-	-	89	-	-	-	-	-	TambonNa Kae
ตำบลพระของ	10	6	4	-	-	-	-	-	-	-	-	-	-	TambonPhra Song
อำเภอศรีสงคราม	153	85	33	35	-	-	-	-	-	-	-	-	-	AmphoeSi Songkhram
ตำบลศรีสงคราม	148	85	28	35	-	-	-	-	-	-	-	-	-	TambonSi Songkhram
ตำบลบ้านข่า	5	-	5	-	-	-	-	-	-	-	-	-	-	TambonBan Kha
อำเภอนาหว้า	183	123	33	13	14	-	-	-	-	-	-	-	-	AmphoeNa Wa
ตำบลนาหว้า	161	107	27	13	14	-	-	-	-	-	-	-	-	TambonNa Wa
ตำบลนาขัว	22	16	6	-	-	-	-	-	-	-	-	-	-	TambonNa Ngua
อำเภอโพธิ์สวรรค์	42	14	5	-	23	-	-	-	-	-	-	-	-	AmphoePhon Sawan
ตำบลโพธิ์สวรรค์	42	14	5	-	23	-	-	-	-	-	-	-	-	TambonPhon Sawan
ตำบลโพธิ์เงิน	-	-	-	-	-	-	-	-	-	-	-	-	-	TambonPhon Chan
นอกเขตเทศบาล	5,304	789	849	684	440	226	203	664	697	471	281	-	-	Non - municipal area
อำเภอเมืองนครพนม	1,101	174	195	198	16	-	-	108	180	230	-	-	-	AmphoeMueang Nakhon Phanom
ตำบลนาทราย	136	4	36	30	-	-	-	66	-	-	-	-	-	TambonNa Sai
ตำบลนาทรายขาว	18	3	5	10	-	-	-	-	-	-	-	-	-	TambonNa Rat Khwai
ตำบลกุรุคุ	33	11	22	-	-	-	-	-	-	-	-	-	-	TambonKuru Khu
ตำบลบ้านผึ้ง	102	20	57	25	-	-	-	-	-	-	-	-	-	TambonBan Phueng
ตำบลอาจสามารถ	169	26	9	10	-	-	-	-	124	-	-	-	-	TambonAt Samat
ตำบลขามเฒ่า	17	5	12	-	-	-	-	-	-	-	-	-	-	TambonKham Thao
ตำบลบ้านกลาง	32	21	11	-	-	-	-	-	-	-	-	-	-	TambonBan Klang
ตำบลท่าต้อ	135	60	28	47	-	-	-	-	-	-	-	-	-	TambonTha Kho
ตำบลคำตาย	327	11	5	23	16	-	-	42	230	-	-	-	-	TambonKham Toei
ตำบลดงขวาง	103	4	5	38	-	-	-	-	56	-	-	-	-	TambonDong Khwang
ตำบลวังดงแก้ว	9	4	5	-	-	-	-	-	-	-	-	-	-	TambonWong Ta Mua
ตำบลโพธิ์ตาก	20	5	-	15	-	-	-	-	-	-	-	-	-	TambonPho Tak
อำเภอปลาปาก	274	27	27	32	20	25	30	113	-	-	-	-	-	AmphoePla Pak
ตำบลปลาปาก	-	-	-	-	-	-	-	-	-	-	-	-	-	TambonPla Pak
ตำบลหนองฮี	28	19	9	-	-	-	-	-	-	-	-	-	-	TambonNong Hi
ตำบลตาโก	153	3	18	17	20	25	30	40	-	-	-	-	-	TambonKu Ta Kai
ตำบลโคกสว่าง	-	-	-	-	-	-	-	-	-	-	-	-	-	TambonKok Sawang
ตำบลโคกสูง	2	2	-	-	-	-	-	-	-	-	-	-	-	TambonKok Sung
ตำบลมหาชัย	38	-	-	-	-	-	-	38	-	-	-	-	-	TambonMaha Chai
ตำบลนามะเขือ	37	2	-	-	-	-	-	35	-	-	-	-	-	TambonNa Makhuea





ตาราง 8 จำนวนลูกจ้างในสถานประกอบการ จำนวนคนทำงาน และสถานประกอบการ (จำนวนคนทำงาน) อำเภอและตำบล (ต่อ)

TABLE 8 NUMBER OF EMPLOYEES IN ESTABLISHMENTS BY SIZE OF ESTABLISHMENT (NUMBER OF PERSONS ENGAGED), AMPHOE AND TAMBON (CONT'D)

อำเภอ/ตำบล	จำนวนลูกจ้าง Number of employees	ขนาดของสถานประกอบการ (จำนวนคนทำงาน) Size of establishment (Number of persons engaged)											Amphoe/Tambon			
		1 - 5	6 - 10	11-15	16-20	21 - 25	26-30	31 - 50	51 - 100	101 - 200	201 - 500	501 - 1,000		> 1,000		
ตำบลบ้านแก่ง	132	24	13	15	-	-	-	-	-	80	-	-	-	-	-	TambonBan Kaeng
ตำบลคำพิ	55	-	10	15	-	-	30	-	-	-	-	-	-	-	-	TambonKham Phi
ตำบลสีชมพู	3	3	-	-	-	-	-	-	-	-	-	-	-	-	-	TambonSi Chomphu
อำเภอศรีสงคราม	534	176	118	38	19	66	-	66	51	-	-	-	-	-	-	AmphoeSi Songkhram
ตำบลศรีสงคราม	60	25	20	15	-	-	-	-	-	-	-	-	-	-	-	TambonSi Songkhram
ตำบลนาเดื่อ	86	5	-	11	19	-	-	-	51	-	-	-	-	-	-	TambonNa Duea
ตำบลบ้านเอื้อง	124	5	55	12	-	21	-	31	-	-	-	-	-	-	-	TambonBan Ueang
ตำบลสามง	45	7	16	-	22	-	-	-	-	-	-	-	-	-	-	TambonSam Phong
ตำบลท่าบ่อสงคราม	146	90	21	-	-	-	-	35	-	-	-	-	-	-	-	TambonTha Bo Songkhram
ตำบลนาคำ	33	4	6	-	-	-	-	-	-	-	-	-	-	-	-	TambonNa Kham
ตำบลโพธิ์สว่าง	2	2	-	-	-	-	-	-	-	-	-	-	-	-	-	TambonPhon Sawang
ตำบลหาดแดง	38	38	-	-	-	-	-	-	-	-	-	-	-	-	-	TambonHat Phaeng
อำเภอท้าว	625	42	41	71	35	-	54	141	-	241	-	-	-	-	-	AmphoeNa Wa
ตำบลนาหว้า	51	-	4	27	20	-	-	-	-	-	-	-	-	-	-	TambonNa Wa
ตำบลนาบัว	58	7	-	21	-	-	30	-	-	-	-	-	-	-	-	TambonNa Ngua
ตำบลบ้านเสียว	262	14	4	13	-	-	24	96	-	111	-	-	-	-	-	TambonBan Siao
ตำบลนาคูณใหญ่	16	5	11	-	-	-	-	-	-	-	-	-	-	-	-	TambonNa Khun Yai
ตำบลบ้านเหล่าพัฒนา	76	7	14	10	-	-	-	45	-	-	-	-	-	-	-	TambonBan Lao Phatthana
ตำบลท่าเรือ	162	9	8	-	15	-	-	-	-	130	-	-	-	-	-	TambonTha Ruea
อำเภอโพนสวรรค์	364	33	75	44	56	-	30	75	51	-	-	-	-	-	-	AmphoePhon Sawan
ตำบลโพธิ์สวรรค์	100	21	14	-	-	-	30	35	-	-	-	-	-	-	-	TambonPhon Sawan
ตำบลนาหัวบ่อ	56	1	10	29	16	-	-	-	-	-	-	-	-	-	-	TambonNa Hua Bo
ตำบลนาขี้เฒ่า	42	-	22	-	20	-	-	-	-	-	-	-	-	-	-	TambonNa Khamin
ตำบลโพธิ์นา	16	4	12	-	-	-	-	-	-	-	-	-	-	-	-	TambonPhon Bok
ตำบลบ้านค้อ	67	-	7	-	20	-	-	40	-	-	-	-	-	-	-	TambonBan Kho
ตำบลโพธิ์งาน	32	7	10	15	-	-	-	-	-	-	-	-	-	-	-	TambonPhon Chan
ตำบลนาใบ	51	-	-	-	-	-	-	-	51	-	-	-	-	-	-	TambonNa Nai
อำเภอนาทม	88	15	5	-	16	22	30	-	-	-	-	-	-	-	-	AmphoeNa Thom
ตำบลนาทม	9	4	5	-	-	-	-	-	-	-	-	-	-	-	-	TambonNa Thom
ตำบลหนองขน	6	6	-	-	-	-	-	-	-	-	-	-	-	-	-	TambonNong Son
ตำบลดอนเตย	73	5	-	-	16	22	30	-	-	-	-	-	-	-	-	TambonDon Toei
อำเภอวังยาง	171	18	8	90	55	-	-	-	-	-	-	-	-	-	-	AmphoeWang Yang
ตำบลวังยาง	23	4	-	-	19	-	-	-	-	-	-	-	-	-	-	TambonWang Yang
ตำบลโคกสี	9	9	-	-	-	-	-	-	-	-	-	-	-	-	-	TambonKhok Si
ตำบลยอดเขา	103	4	8	75	16	-	-	-	-	-	-	-	-	-	-	TambonYot Chat
ตำบลหนองโพธิ์	36	1	-	15	20	-	-	-	-	-	-	-	-	-	-	TambonNong Pho

ที่มา : สำนักงานธุรกิจและอุตสาหกรรม พ.ศ. 2555 (ข้อมูลพื้นฐาน) จังหวัด นครพนม สำนักงานสถิติแห่งชาติ กระทรวงเทคโนโลยีสารสนเทศและการสื่อสาร

Source : The 2012 Business and Industrial Census (Basic Information), Nakhon Phanom Province, National Statistical Office, Ministry of Information and Communication Technology.

ตาราง 9 จำนวนสถานประกอบการ จำนวนตามการขายสินค้าหรือบริการทางอินเทอร์เน็ต อำเภอและตำบล

TABLE 9 NUMBER OF ESTABLISHMENTS BY SALES OF GOODS VIA INTERNET, AMPHOE AND TAMBON

อำเภอ/ตำบล	จำนวน สถานประกอบการ Number of establishments	การขายสินค้าหรือบริการทางอินเทอร์เน็ต		Amphoe/Tambon
		มี Yes	ไม่มี No	
จังหวัดนครพนม	19,450	27	19,423	Nakhon Phanom
อำเภอเมืองนครพนม	5,252	5	5,247	AmphoeMueang Nakhon Phanom
ตำบลโนนเมือง	1,364	2	1,362	TambonNai Mueang
ตำบลหนองแสง	146	-	146	TambonNong Saeng
ตำบลนาทราย	153	2	151	TambonNa Sai
ตำบลนาซาวสวย	273	-	273	TambonNa Rat Khwai
ตำบลกุรุคุ	207	-	207	TambonKuru Khu
ตำบลบ้านฝั่ง	304	-	304	TambonBan Phueng
ตำบลอาจสามรถ	266	-	266	TambonAt Samat
ตำบลขามเฒ่า	249	-	249	TambonKham Thao
ตำบลบ้านกลาง	240	-	240	TambonBan Klang
ตำบลท่าค้อ	272	-	272	TambonTha Kho
ตำบลคำเตย	469	-	469	TambonKham Toei
ตำบลหนองญาติ	364	-	364	TambonNong Yat
ตำบลดงขวาง	776	-	776	TambonDong Khwang
ตำบลวังตามัว	87	1	86	TambonWong Ta Mua
ตำบลโพธิ์ตาก	82	-	82	TambonPho Tak
อำเภอบลาเป้า	1,076	-	1,076	AmphoePla Pak
ตำบลปลาปาก	204	-	204	TambonPla Pak
ตำบลหนองฮี	190	-	190	TambonNong Hi
ตำบลตุ๊กไก่	113	-	113	TambonKu Ta Kai
ตำบลโคกสว่าง	84	-	84	TambonKok Sawang
ตำบลโคกสูง	93	-	93	TambonKok Sung
ตำบลมหาชัย	86	-	86	TambonMaha Chai
ตำบลนามะเขือ	260	-	260	TambonNa Makhuea
ตำบลหนองเทาใหญ่	46	-	46	TambonNong Thao Yai
อำเภอท่าอุเทน	1,262	3	1,259	AmphoeTha Uthen
ตำบลท่าอุเทน	216	1	215	TambonTha Uthen
ตำบลโนนตาล	115	-	115	TambonNon Tan
ตำบลท่าจำปา	174	-	174	TambonTha Champa
ตำบลไชยบุรี	146	1	145	TambonChai Buri
ตำบลพนอม	73	-	73	TambonPhanom
ตำบลพะทาย	54	-	54	TambonPhathai
ตำบลเวินพระบาท	226	-	226	TambonWoen Phra Bat
ตำบลรามราช	201	1	200	TambonRam Rat
ตำบลหนองเทา	57	-	57	TambonNong Thao
อำเภอบ้านแพง	955	1	954	AmphoeBan Phaeng
ตำบลบ้านแพง	480	-	480	TambonBan Phaeng

ตาราง 9 จำนวนสถานประกอบการ จำนวนตามการขายสินค้าหรือบริการทางอินเทอร์เน็ต อำเภอและตำบล (ต่อ)

TABLE 9 NUMBER OF ESTABLISHMENTS BY SALES OF GOODS VIA INTERNET, AMPHOE AND TAMBON (CONT'D)

อำเภอ/ตำบล	จำนวน สถานประกอบการ Number of establishments	การขายสินค้าหรือบริการทางอินเทอร์เน็ต		Amphoe/Tambon
		Sales of goods via internet		
		มี Yes	ไม่มี No	
ตำบลไผ่ล้อม	52	-	52	TambonPhai Lom
ตำบลโพหนอง	72	-	72	TambonPhon Thong
ตำบลหนองแวง	232	-	232	TambonNong Waeng
ตำบลมา้ว	97	-	97	TambonNa Ngua
ตำบลนาข	22	1	21	TambonNa Khe
อำเภอธาตุพนม	1,857	4	1,853	AmphoeThat Phanom
ตำบลธาตุพนม	566	3	563	TambonThat Phanom
ตำบลฝั่งแดง	81	-	81	TambonFang Daeng
ตำบลโพหนอง	52	-	52	TambonPhon Phaeng
ตำบลพระกลางทุ่ง	163	-	163	TambonPhra Klang Thung
ตำบลนาออน	337	-	337	TambonNa Thon
ตำบลแสนพัน	64	-	64	TambonSaen Phan
ตำบลดอนนางหงส์	85	-	85	TambonDon Nang Hong
ตำบลน้ำก่ำ	131	-	131	TambonNam Kam
ตำบลอุ่มหม้อ	94	-	94	TambonUm Mao
ตำบลนาหนาด	46	-	46	TambonNa Nat
ตำบลกุตุ้ม	108	-	108	TambonKut Chhim
ตำบลธาตุพนมเหนือ	130	1	129	TambonThat Phanom Nuea
อำเภอเรณูนคร	1,400	2	1,398	AmphoeRenu Nakhon
ตำบลเรณู	328	-	328	TambonRenu
ตำบลโพหนอง	210	-	210	TambonPhon Thong
ตำบลท่าลาด	54	-	54	TambonTha Lat
ตำบลนางม	138	1	137	TambonNa Ngam
ตำบลโคกหินแฮ่	332	-	332	TambonKhok Hin Hae
ตำบลหนองอ่างซัน	133	1	132	TambonNong Yang Chin
ตำบลเรณูใต้	134	-	134	TambonRenu Tai
ตำบลนาขาม	71	-	71	TambonNa Kham
อำเภอนาแก	1,625	-	1,625	AmphoeNa Kae
ตำบลนาแก	429	-	429	TambonNa Kae
ตำบลพระซอง	97	-	97	TambonPhra Song
ตำบลหนองสังข์	148	-	148	TambonNong Sang
ตำบลนาอู่	117	-	117	TambonNa Khu
ตำบลพินาม	98	-	98	TambonPhiman
ตำบลทุ่งแก	117	-	117	TambonPhum Kae
ตำบลก้านเหลือง	125	-	125	TambonKan Lueang
ตำบลหนองบ่อ	124	-	124	TambonNong Bo
ตำบลนาเสียง	66	-	66	TambonNa Liang
ตำบลบ้านแก้ง	152	-	152	TambonBan Kaeng

ตาราง 9 จำนวนสถานประกอบการ จำนวนตามการขายสินค้าหรือบริการทางอินเทอร์เน็ต อำเภอและตำบล (ต่อ)

TABLE 9 NUMBER OF ESTABLISHMENTS BY SALES OF GOODS VIA INTERNET, AMPHOE AND TAMBON (CONT'D)

อำเภอ/ตำบล	จำนวน สถานประกอบการ Number of establishments	การขายสินค้าหรือบริการทางอินเทอร์เน็ต Sales of goods via internet		Amphoe/Tambon
		มี Yes	ไม่มี No	
ตำบลทัพ	88	-	88	TambonKham Phi
ตำบลสีชมพู	64	-	64	TambonSi Chomphu
อำเภอศรีสงคราม	2,156	-	2,156	AmphoeSi Songkhram
ตำบลศรีสงคราม	392	-	392	TambonSi Songkhram
ตำบลนาเดื่อ	198	-	198	TambonNa Duea
ตำบลบ้านเอื้อง	239	-	239	TambonBan Ueang
ตำบลสามฝาง	467	-	467	TambonSam Phong
ตำบลท่าบ่อสงคราม	198	-	198	TambonTha Bo Songkhram
ตำบลบ้านข่า	196	-	196	TambonBan Kha
ตำบลนาเคียว	131	-	131	TambonNa Kham
ตำบลโพธิ์สว่าง	196	-	196	TambonPhon Sawang
ตำบลหาดแพง	139	-	139	TambonHat Phaeng
อำเภอนาหว้า	1,934	7	1,927	AmphoeNa Wa
ตำบลนาหว้า	484	1	483	TambonNa Wa
ตำบลนางัว	350	3	347	TambonNa Ngua
ตำบลบ้านเสียว	169	1	168	TambonBan Siao
ตำบลนาอุดมใหญ่	349	1	348	TambonNa Khun Yai
ตำบลบ้านเหล่าพัฒนา	295	-	295	TambonBan Lao Phatthana
ตำบลท่าเรือ	287	1	286	TambonTha Ruea
อำเภอโพธิ์สวรรค์	953	-	953	AmphoePhon Sawan
ตำบลโพธิ์สวรรค์	222	-	222	TambonPhon Sawan
ตำบลนาหัวบ่อ	82	-	82	TambonNa Hua Bo
ตำบลนาขมิ้น	151	-	151	TambonNa Khamin
ตำบลโพธิ์นก	92	-	92	TambonPhon Bok
ตำบลบ้านค้อ	197	-	197	TambonBan Kho
ตำบลโพธิ์จาน	103	-	103	TambonPhon Chan
ตำบลนาใน	106	-	106	TambonNa Nai
อำเภอนาทม	495	-	495	AmphoeNa Thom
ตำบลนาทม	167	-	167	TambonNa Thom
ตำบลหนองซน	162	-	162	TambonNong Son
ตำบลดอนตย	166	-	166	TambonDon Toei
อำเภอวังยาง	485	5	480	AmphoeWang Yang
ตำบลวังยาง	150	-	150	TambonWang Yang
ตำบลโคกสี	103	5	98	TambonKok Si
ตำบลยอดเขา	190	-	190	TambonYot Chat
ตำบลหนองโพธิ์	42	-	42	TambonNong Pho
ในเขตเทศบาล	5,408	10	5,398	Municipal area
อำเภอเมืองนครพนม	1,930	2	1,928	AmphoeMueang Nakhon Phanom

ตาราง 9 จำนวนสถานประกอบการ จำนวนตามการขายสินค้าหรือบริการทางอินเทอร์เน็ต อำเภอและตำบล (ต่อ)

TABLE 9 NUMBER OF ESTABLISHMENTS BY SALES OF GOODS VIA INTERNET, AMPHOE AND TAMBON (CONT'D)

อำเภอ/ตำบล	จำนวน สถานประกอบการ Number of establishments	การขายสินค้าหรือบริการทางอินเทอร์เน็ต		Amphoe/Tambon
		Sales of goods via internet		
		มี Yes	ไม่มี No	
ตำบลในเมือง	1,364	2	1,362	TambonNai Mueang
ตำบลหนองแสง	146	-	146	TambonNong Saeng
ตำบลออกสามภมร	56	-	56	TambonAt Samat
ตำบลหนองญาติ	364	-	364	TambonNong Yat
อำเภอลำปำ	115	-	115	AmphoePla Pak
ตำบลปลำปาก	115	-	115	TambonPla Pak
อำเภอท่าวุ้ง	216	1	215	AmphoeTha Uthen
ตำบลท่าวุ้ง	216	1	215	TambonTha Uthen
อำเภอบ้านแพ่ง	480	-	480	AmphoeBan Phaeng
ตำบลบ้านแพ่ง	480	-	480	TambonBan Phaeng
อำเภอธวัชบุรี	954	4	950	AmphoeThat Phanom
ตำบลธาตุนม	566	3	563	TambonThat Phanom
ตำบลฝั่งแดง	81	-	81	TambonFang Daeng
ตำบลน้ำก่ำ	131	-	131	TambonNam Kam
ตำบลนาหนาด	46	-	46	TambonNa Nat
ตำบลธาตุนมเหนือ	130	1	129	TambonThat Phanom Nuea
อำเภอเรณูนคร	329	-	329	AmphoeRenu Nakhon
ตำบลเรณู	225	-	225	TambonRenu
ตำบลโพหนอง	104	-	104	TambonPhon Thong
อำเภอนาแก	441	-	441	AmphoeNa Kae
ตำบลนาแก	344	-	344	TambonNa Kae
ตำบลพระซอง	97	-	97	TambonPhra Song
อำเภอศรีสงคราม	479	-	479	AmphoeSi Songkhram
ตำบลศรีสงคราม	283	-	283	TambonSi Songkhram
ตำบลบ้านข่า	196	-	196	TambonBan Kha
อำเภอนาหว้า	359	3	356	AmphoeNa Wa
ตำบลนาหว้า	277	1	276	TambonNa Wa
ตำบลนงั้ว	82	2	80	TambonNa Ngua
อำเภอโพนสวรรค์	105	-	105	AmphoePhon Sawan
ตำบลโพนสวรรค์	68	-	68	TambonPhon Sawan
ตำบลโพนจาน	37	-	37	TambonPhon Chan
นอกเขตเทศบาล	14,042	17	14,025	Non - municipal area
อำเภอเมืองนครพนม	3,322	3	3,319	AmphoeMueang Nakhon Phanom
ตำบลนาทราย	153	2	151	TambonNa Sai
ตำบลนาราชควาย	273	-	273	TambonNa Rat Khwai
ตำบลกุฎี	207	-	207	TambonKuru Khu
ตำบลบ้านผึ้ง	304	-	304	TambonBan Phueng
ตำบลออกสามภมร	210	-	210	TambonAt Samat

ตาราง 9 จำนวนสถานประกอบการ จำนวนตามการขายสินค้าหรือบริการทางอินเทอร์เน็ต อำเภอและตำบล (ต่อ)

TABLE 9 NUMBER OF ESTABLISHMENTS BY SALES OF GOODS VIA INTERNET, AMPHOE AND TAMBON (CONT'D)

อำเภอ/ตำบล	จำนวน สถานประกอบการ Number of establishments	การขายสินค้าหรือบริการทางอินเทอร์เน็ต		Amphoe/Tambon
		Sales of goods via internet		
		มี Yes	ไม่มี No	
ตำบลชุมแพ	249	-	249	TambonKham Thao
ตำบลบ้านกลาง	240	-	240	TambonBan Klang
ตำบลท่าคันโท	272	-	272	TambonTha Kho
ตำบลคันทรย์	469	-	469	TambonKham Toei
ตำบลดงขวาง	776	-	776	TambonDong Khwang
ตำบลวังตามัว	87	1	86	TambonWong Ta Mua
ตำบลโพธิ์ตาก	82	-	82	TambonPho Tak
อำเภอปลาปาก	961	-	961	AmphoePla Pak
ตำบลปลาปาก	89	-	89	TambonPla Pak
ตำบลหนองฮี	190	-	190	TambonNong Hi
ตำบลกุตุไ้	113	-	113	TambonKu Ta Kai
ตำบลโคกสว่าง	84	-	84	TambonKhook Sawang
ตำบลโคกสูง	93	-	93	TambonKhook Sung
ตำบลมหาชัย	86	-	86	TambonMaha Chai
ตำบลนามะเขือ	260	-	260	TambonNa Makhuea
ตำบลหนองนาใหญ่	46	-	46	TambonNong Thao Yai
อำเภอท่งชน	1,046	2	1,044	AmphoeTha Uthen
ตำบลโนนตาล	115	-	115	TambonNon Tan
ตำบลท่าจำปา	174	-	174	TambonTha Champa
ตำบลไชยบุรี	146	1	145	TambonChai Buri
ตำบลพนอม	73	-	73	TambonPhanom
ตำบลพะทาย	54	-	54	TambonPhathai
ตำบลเวินพระบาท	226	-	226	TambonWoen Phra Bat
ตำบลรามราช	201	1	200	TambonRam Rat
ตำบลหนองพอก	57	-	57	TambonNong Thao
อำเภอบ้านแพง	475	1	474	AmphoeBan Phaeng
ตำบลไผ่ล้อม	52	-	52	TambonPhai Lom
ตำบลโพหนอง	72	-	72	TambonPhon Thong
ตำบลหนองแวง	232	-	232	TambonNong Waeng
ตำบลนางัว	97	-	97	TambonNa Ngua
ตำบลนาเข	22	1	21	TambonNa Khe
อำเภอธาตุพนม	903	-	903	AmphoeThat Phanom
ตำบลโพ้นแพง	52	-	52	TambonPhon Phaeng
ตำบลพระกลางทุ่ง	163	-	163	TambonPhra Klang Thung
ตำบลนาถ่อน	337	-	337	TambonNa Thon
ตำบลแสนพัน	64	-	64	TambonSaen Phan
ตำบลดอนนางหงส์	85	-	85	TambonDon Nang Hong
ตำบลอู่เม่น้ำ	94	-	94	TambonUm Mao

ตาราง 9 จำนวนสถานประกอบการ จำนวนตามการขายสินค้าหรือบริการทางอินเทอร์เน็ต อำเภอและตำบล (ต่อ)

TABLE 9 NUMBER OF ESTABLISHMENTS BY SALES OF GOODS VIA INTERNET, AMPHOE AND TAMBON (CONT'D)

อำเภอ/ตำบล	จำนวน สถานประกอบการ Number of establishments	การขายสินค้าหรือบริการทางอินเทอร์เน็ต		Amphoe/Tambon
		Sales of goods via internet		
		มี Yes	ไม่มี No	
ตำบลคูคต	108	-	108	TambonKut Chim
อำเภอเรณูนคร	1,071	2	1,069	AmphoeRenu Nakhon
ตำบลเรณู	103	-	103	TambonRenu
ตำบลโพหนอง	106	-	106	TambonPhon Thong
ตำบลท่าลาด	54	-	54	TambonTha Lat
ตำบลนางาม	138	1	137	TambonNa Ngam
ตำบลโคกหินแฮ่	332	-	332	TambonKhok Hin Hae
ตำบลหนองย่างกุ้ง	133	1	132	TambonNong Yang Kung
ตำบลเรณูใต้	134	-	134	TambonRenu Tai
ตำบลนาขาม	71	-	71	TambonNa Kham
อำเภอพนม	1,184	-	1,184	AmphoeNa Kae
ตำบลนาแก	85	-	85	TambonNa Kae
ตำบลหนองสังข์	148	-	148	TambonNong Sang
ตำบลนาดี	117	-	117	TambonNa Khu
ตำบลพินาม	98	-	98	TambonPhiman
ตำบลพุ่มแก	117	-	117	TambonPhum Kae
ตำบลก้านเหลือง	125	-	125	TambonKan Lueang
ตำบลหนองบ่อ	124	-	124	TambonNong Bo
ตำบลนาเสียง	66	-	66	TambonNa Liang
ตำบลบ้านแก้ง	152	-	152	TambonBan Kaeng
ตำบลคันทิ	88	-	88	TambonKham Phi
ตำบลสีชมพู	64	-	64	TambonSi Chomphu
อำเภอศรีสงคราม	1,677	-	1,677	AmphoeSi Songkhram
ตำบลศรีสงคราม	109	-	109	TambonSi Songkhram
ตำบลนาเตือ	198	-	198	TambonNa Dua
ตำบลบ้านเอื้อง	239	-	239	TambonBan Ueang
ตำบลสามฝาง	467	-	467	TambonSam Phong
ตำบลท่าบ่อสงคราม	198	-	198	TambonTha Bo Songkhram
ตำบลนาเค้า	131	-	131	TambonNa Kham
ตำบลโพธิ์สว่าง	196	-	196	TambonPhon Sawang
ตำบลหาดแพง	139	-	139	TambonHat Phaeng
อำเภอนาหว้า	1,575	4	1,571	AmphoeNa Wa
ตำบลนาหว้า	207	-	207	TambonNa Wa
ตำบลนางัว	268	1	267	TambonNa Ngua
ตำบลบ้านเสียว	169	1	168	TambonBan Siao
ตำบลนาอุดมใหญ่	349	1	348	TambonNa Khun Yai
ตำบลบ้านเหล่าพัฒนา	295	-	295	TambonBan Lao Phatthana
ตำบลท่าเรือ	287	1	286	TambonTha Ruea

ตาราง 9 จำนวนสถานประกอบการ จำนวนตามการขายสินค้าหรือบริการทางอินเทอร์เน็ต อำเภอและตำบล (ต่อ)

TABLE 9 NUMBER OF ESTABLISHMENTS BY SALES OF GOODS VIA INTERNET, AMPHOE AND TAMBON (CONT'D)

อำเภอ/ตำบล	จำนวน สถานประกอบการ Number of establishments	การขายสินค้าหรือบริการทางอินเทอร์เน็ต Sales of goods via internet		Amphoe/Tambon
		มี Yes	ไม่มี No	
อำเภอโพธารมย์	848	-	848	AmphoePhon Sawan
ตำบลโพธารมย์	154	-	154	TambonPhon Sawan
ตำบลนาบัว	82	-	82	TambonNa Hua Bo
ตำบลนางาม	151	-	151	TambonNa Khamin
ตำบลโพธิ์นก	92	-	92	TambonPhon Bok
ตำบลบ้านค้อ	197	-	197	TambonBan Kho
ตำบลโพธิ์จาน	66	-	66	TambonPhon Chan
ตำบลนาโหนด	106	-	106	TambonNa Nai
อำเภอทวม	495	-	495	AmphoeNa Thom
ตำบลทวม	167	-	167	TambonNa Thom
ตำบลหนองขน	162	-	162	TambonNong Son
ตำบลดอนตย	166	-	166	TambonDon Toei
อำเภอวังยาง	485	5	480	AmphoeWang Yang
ตำบลวังยาง	150	-	150	TambonWang Yang
ตำบลโคกสี	103	5	98	TambonKhok Si
ตำบลยอดเขา	190	-	190	TambonYot Chat
ตำบลหนองโพธิ์	42	-	42	TambonNong Pho

ที่มา : สำนักงานธุรกิจและอุตสาหกรรม พ.ศ. 2555 (ข้อมูลพื้นฐาน) จังหวัด นครพนม สำนักงานสถิติแห่งชาติ กระทรวงเทคโนโลยีสารสนเทศและการสื่อสาร

Source : The 2012 Business and Industrial Census (Basic Information), Nakhon Phanom Province, National Statistical Office, Ministry of Information and Communication Technology.



ตาราง 10 จำนวนสถานประกอบการ จำแนกตามรูปแบบการจัดตั้งตามกฎหมาย และกิจกรรมทางเศรษฐกิจ

TABLE 10 NUMBER OF ESTABLISHMENTS BY FORM OF LEGAL ORGANIZATION AND ECONOMIC ACTIVITY

กิจกรรมทางเศรษฐกิจ	จำนวน สถานประกอบการ Number of establishments	รูปแบบการจัดตั้งตามกฎหมาย				Form of legal organization		Economic activity
		หุ้นบุคคล Individual proprietor	ห้างหุ้นส่วนจำกัด ห้างหุ้นส่วนสามัญ นิติบุคคล Juristic partnership	บริษัทจำกัด บริษัทจำกัด (มหาชน) Company limited, Public company limited	ส่วนราชการ รัฐวิสาหกิจ Government, State-enterprises	สหกรณ์ Cooperatives	อื่น ๆ Others	
รวม	19,450	18,945	113	134	2	230	Total	
การขายส่งและการขายปลีก การซ่อมแซมยานยนต์ และจักรยานยนต์	1,005	969	12	24	-	-	Wholesale and retail trade; repair of motor vehicles and motorcycles	
การขายส่ง	241	198	19	22	-	2	Wholesale trade	
การขายปลีก	5,995	5,773	49	39	-	21	Retail trade	
ที่พักรวม บริการอาหารและเครื่องดื่ม	1,522	1,521	-	1	-	-	Accommodation, food and beverage service activities	
ข้อมูลข่าวสาร คอมพิวเตอร์ และการสื่อสาร	70	58	1	9	-	2	Information and communication	
กิจกรรมอสังหาริมทรัพย์	154	153	-	1	-	-	Real estate activities	
กิจกรรมทางวิชาชีพ วิทยาศาสตร์และเทคโนโลยี	69	65	2	1	1	-	Professional, scientific and technical activities	
การให้เช่า บริการท่องเที่ยว และการบริการสนับสนุนอื่น ๆ	197	185	3	9	-	-	Administrative and support service activities	
ศิลปะ ความบันเทิงและนันทนาการ	129	122	-	-	-	7	Arts, entertainment and recreation	
กิจกรรมบริการอื่น ๆ	915	914	10	14	1	105	Other service activities	
การผลิต	8,613	8,480	10	14	1	3	Manufacturing	
การจัดการและการบำบัดน้ำเสีย ของเสียและสิ่งปฏิกูล	8	5	-	-	-	3	Severage, waste management and remediation activities	
การก่อสร้าง	147	128	14	5	-	-	Construction	
การขนส่งทางบก สถานีเก็บสินค้า	385	374	3	8	-	-	Land transport and storage	
กิจกรรมด้านโรงพยาบาลเอกชน	-	-	-	-	-	-	Private hospital activities	
ในเขตเทศบาล	5,408	5,164	95	121	2	14	Municipal area	
การขายส่งและการขายปลีก การซ่อมแซมยานยนต์ และจักรยานยนต์	445	413	12	20	-	-	Wholesale and retail trade; repair of motor vehicles and motorcycles	
การขายส่ง	156	122	14	18	-	2	Wholesale trade	
การขายปลีก	2,132	2,036	42	38	-	6	Retail trade	
ที่พักรวม บริการอาหารและเครื่องดื่ม	874	873	-	1	-	-	Accommodation, food and beverage service activities	
ข้อมูลข่าวสาร คอมพิวเตอร์ และการสื่อสาร	48	37	1	9	-	1	Information and communication	
กิจกรรมอสังหาริมทรัพย์	80	79	-	1	-	-	Real estate activities	
กิจกรรมทางวิชาชีพ วิทยาศาสตร์และเทคโนโลยี	65	61	2	1	1	-	Professional, scientific and technical activities	
การให้เช่า บริการท่องเที่ยว และการบริการสนับสนุนอื่น ๆ	127	115	3	9	-	-	Administrative and support service activities	
ศิลปะ ความบันเทิงและนันทนาการ	72	72	-	-	-	-	Arts, entertainment and recreation	
กิจกรรมบริการอื่น ๆ	588	587	-	1	-	-	Other service activities	
การผลิต	739	712	8	11	1	7	Manufacturing	
การจัดการและการบำบัดน้ำเสีย ของเสียและสิ่งปฏิกูล	1	1	-	-	-	-	Severage, waste management and remediation activities	
การก่อสร้าง	30	16	10	4	-	-	Construction	
การขนส่งทางบก สถานีเก็บสินค้า	51	40	3	8	-	-	Land transport and storage	
กิจกรรมด้านโรงพยาบาลเอกชน	-	-	-	-	-	-	Private hospital activities	
นอกเขตเทศบาล	14,042	13,781	18	13	-	14	Non - municipal area	
การขายส่งและการขายปลีก การซ่อมแซมยานยนต์ และจักรยานยนต์	560	556	-	4	-	-	Wholesale and retail trade; repair of motor vehicles and motorcycles	
การขายส่ง	85	76	5	4	-	-	Wholesale trade	
การขายปลีก	3,863	3,737	7	1	-	11	Retail trade	
ที่พักรวม บริการอาหารและเครื่องดื่ม	648	648	-	-	-	-	Accommodation, food and beverage service activities	
ข้อมูลข่าวสาร คอมพิวเตอร์ และการสื่อสาร	22	21	-	-	-	1	Information and communication	
กิจกรรมอสังหาริมทรัพย์	74	74	-	-	-	-	Real estate activities	
กิจกรรมทางวิชาชีพ วิทยาศาสตร์และเทคโนโลยี	4	4	-	-	-	-	Professional, scientific and technical activities	
การให้เช่า บริการท่องเที่ยว และการบริการสนับสนุนอื่น ๆ	70	70	-	-	-	-	Administrative and support service activities	
ศิลปะ ความบันเทิงและนันทนาการ	57	50	-	-	-	7	Arts, entertainment and recreation	
กิจกรรมบริการอื่น ๆ	327	327	-	-	-	-	Other service activities	
การผลิต	7,874	7,768	2	3	-	98	Manufacturing	
การจัดการและการบำบัดน้ำเสีย ของเสียและสิ่งปฏิกูล	7	4	-	-	-	3	Severage, waste management and remediation activities	
การก่อสร้าง	117	112	4	1	-	-	Construction	
การขนส่งทางบก สถานีเก็บสินค้า	334	334	-	-	-	-	Land transport and storage	
กิจกรรมด้านโรงพยาบาลเอกชน	-	-	-	-	-	-	Private hospital activities	

ที่มา : ส่วนอนุรักษ์และอุตสาหกรรม พ.ศ. 2555 (ข้อมูลพื้นฐาน) จังหวัด นครพนม สำนักงานสถิติแห่งชาติ กระทรวงเทคโนโลยีสารสนเทศและการสื่อสาร

Source : The 2012 Business and Industrial Census (Basic Information), Nakhon Phanom Province, National Statistical Office, Ministry of Information and Communication Technology.

ตาราง 11 จำนวนสถานประกอบการ จำนวนตามรูปแบบการจัดตั้งทางเศรษฐกิจ และกิจกรรมทางเศรษฐกิจ

TABLE 11 NUMBER OF ESTABLISHMENTS BY FORM OF ECONOMIC ORGANIZATION AND ECONOMIC ACTIVITY

กิจกรรมทางเศรษฐกิจ	จำนวน สถานประกอบการ Number of establishments	รูปแบบการจัดตั้งทางเศรษฐกิจ			Economic activity
		สำนักงานเดี่ยว Single unit	สำนักงานใหญ่ Head office	สำนักงานสาขา Branch	
รวม	19,450	19,320	20	109	1
การขายส่งและการขายปลีก การซ่อมแซมยานยนต์ และจักรยานยนต์	1,005	978	3	24	- Wholesale and retail trade; repair of motor vehicles and motorcycles
การขายส่ง	241	226	-	15	- Wholesale trade
ที่จำหน่ายปลีก การอาหารและเครื่องดื่ม	5,995	5,937	10	48	- Retail trade
ข้อมูลข่าวสาร คอมพิวเตอร์ และการสื่อสาร	1,522	1,522	-	-	- Accommodation, food and beverage service activities
กิจกรรมอสังหาริมทรัพย์	70	64	-	6	- Information and communication
กิจกรรมทางวิชาชีพ วิทยาศาสตร์และเทคโนโลยี	154	154	-	-	- Real estate activities
การให้เช่า บริการท่องเที่ยว และการบริการสนับสนุนอื่น ๆ	69	68	-	1	- Professional, scientific and technical activities
ศิลปะ ความบันเทิงและนันทนาการ	197	193	1	3	- Administrative and support service activities
กิจกรรมบริการอื่น ๆ	129	129	-	-	- Arts, entertainment and recreation
การผลิต	915	914	1	-	- Other service activities
การจัดการและการบำบัดน้ำเสีย ของเสียและสิ่งปฏิกูล	8,613	8,603	3	6	1 Manufacturing
การก่อสร้าง	8	8	-	-	- Sewerage, waste management and remediation activities
การขนส่งทางบก สถานที่เก็บสินค้า	147	145	1	1	- Construction
กิจกรรมด้านโรงพยาบาลเอกชน	385	379	1	5	- Land transport and storage
การขายส่งและการขายปลีก การซ่อมแซมยานยนต์ และจักรยานยนต์	-	-	-	-	- Private hospital activities
การขายส่ง	5,408	5,295	15	98	- Municipal area
ที่จำหน่ายปลีก การอาหารและเครื่องดื่ม	445	422	3	20	- Wholesale and retail trade; repair of motor vehicles and motorcycles
ข้อมูลข่าวสาร คอมพิวเตอร์ และการสื่อสาร	156	141	-	15	- Wholesale trade
กิจกรรมอสังหาริมทรัพย์	2,132	2,080	8	44	- Retail trade
กิจกรรมทางวิชาชีพ วิทยาศาสตร์และเทคโนโลยี	874	874	-	-	- Accommodation, food and beverage service activities
การให้เช่า บริการท่องเที่ยว และการบริการสนับสนุนอื่น ๆ	48	42	-	6	- Information and communication
ศิลปะ ความบันเทิงและนันทนาการ	80	80	-	-	- Real estate activities
กิจกรรมบริการอื่น ๆ	65	64	-	1	- Professional, scientific and technical activities
การผลิต	127	123	1	3	- Administrative and support service activities
การจัดการและการบำบัดน้ำเสีย ของเสียและสิ่งปฏิกูล	72	72	-	-	- Arts, entertainment and recreation
การก่อสร้าง	588	587	1	-	- Other service activities
การขนส่งทางบก สถานที่เก็บสินค้า	739	735	1	3	- Manufacturing
กิจกรรมด้านโรงพยาบาลเอกชน	1	1	-	-	- Sewerage, waste management and remediation activities
การขายส่ง	30	29	-	1	- Construction
ที่จำหน่ายปลีก การอาหารและเครื่องดื่ม	51	45	1	5	- Land transport and storage
ข้อมูลข่าวสาร คอมพิวเตอร์ และการสื่อสาร	-	-	-	-	- Private hospital activities
กิจกรรมอสังหาริมทรัพย์	14,042	14,025	5	11	Non - municipal area
กิจกรรมทางวิชาชีพ วิทยาศาสตร์และเทคโนโลยี	560	556	-	4	- Wholesale and retail trade; repair of motor vehicles and motorcycles
การให้เช่า บริการท่องเที่ยว และการบริการสนับสนุนอื่น ๆ	85	85	-	-	- Wholesale trade
ศิลปะ ความบันเทิงและนันทนาการ	3,863	3,857	2	4	- Retail trade
การผลิต	648	648	-	-	- Accommodation, food and beverage service activities
การจัดการและการบำบัดน้ำเสีย ของเสียและสิ่งปฏิกูล	22	22	-	-	- Information and communication
การก่อสร้าง	74	74	-	-	- Real estate activities
การขนส่งทางบก สถานที่เก็บสินค้า	4	4	-	-	- Professional, scientific and technical activities
กิจกรรมด้านโรงพยาบาลเอกชน	70	70	-	-	- Administrative and support service activities
การขายส่ง	57	57	-	-	- Arts, entertainment and recreation
ที่จำหน่ายปลีก การอาหารและเครื่องดื่ม	327	327	-	-	- Other service activities
ข้อมูลข่าวสาร คอมพิวเตอร์ และการสื่อสาร	7,874	7,868	2	3	1 Manufacturing
กิจกรรมอสังหาริมทรัพย์	7	7	-	-	- Sewerage, waste management and remediation activities
กิจกรรมทางวิชาชีพ วิทยาศาสตร์และเทคโนโลยี	117	116	1	-	- Construction
การให้เช่า บริการท่องเที่ยว และการบริการสนับสนุนอื่น ๆ	334	334	-	-	- Land transport and storage
ศิลปะ ความบันเทิงและนันทนาการ	-	-	-	-	- Private hospital activities

ที่มา : สำนักธุรกิจและอุตสาหกรรม พ.ศ. 2555 (ข้อมูลพื้นฐาน) จังหวัด นครพนม สำนักงานสถิติแห่งชาติ กระทรวงเทคโนโลยีสารสนเทศและการสื่อสาร

Source : The 2012 Business and Industrial Census (Basic Information), Nakhon Phanom Province, National Statistical Office, Ministry of Information and Communication Technology.

ตาราง 12 จำนวนสถานประกอบการ จำนวนตามสัดส่วนของการร่วมลงทุนหรือถือหุ้นของต่างประเทศ และกิจกรรมทางเศรษฐกิจ

TABLE 12 NUMBER OF ESTABLISHMENTS BY PROPORTION OF FOREIGN INVESTMENT OR SHARE HOLDING AND ECONOMIC ACTIVITY

กิจกรรมทางเศรษฐกิจ	จำนวน สถานประกอบการ Number of establishments	ไม่มีต่างประเทศ ร่วมลงทุนหรือถือหุ้น No foreign's investment or share holding	สัดส่วนของการร่วมลงทุนหรือถือหุ้น			Economic activity
			< 10%	10 - 50%	> 50%	
รวม	134	3	3	3	Total	
การขายส่งและการขายปลีก การซ่อมยานยนต์ และจักรยานยนต์	24	-	-	-	- Wholesale and retail trade; repair of motor vehicles and motorcycles	
การขายส่ง	22	-	-	-	- Wholesale trade	
การขายปลีก	39	2	-	2	- Retail trade	
ที่พักแรม บริการอาหารและเครื่องดื่ม	1	-	-	-	- Accommodation, food and beverage service activities	
ร้านอาหาร คอมพิวเตอร์และการสื่อสาร	9	-	-	-	- Information and communication	
กิจกรรมอื่นที่ห้ามมิให้รับ	1	-	-	-	- Real estate activities	
กิจกรรมทางวิชาชีพ วิทยาศาสตร์และเทคโนโลยี	1	-	-	-	- Professional, scientific and technical activities	
การให้เช่า บริการท่องเที่ยว และการบริการสนับสนุนอื่น ๆ	9	-	-	-	- Administrative and support service activities	
ศิลปะ ความบันเทิงและนันทนาการ	-	-	-	-	- Arts, entertainment and recreation	
กิจกรรมบริการอื่น ๆ	1	-	-	-	- Other service activities	
การผลิต	14	1	-	1	- Manufacturing	
การจัดการและการบำบัดน้ำเสีย ของเสียและสิ่งปฏิกูล	-	-	-	-	- Sewerage, waste management and remediation activities	
การก่อสร้าง	5	-	-	-	- Construction	
การขนส่งทางบก สถานีที่เก็บสินค้า	8	-	-	-	- Land transport and storage	
กิจกรรมที่ไม่ใช่ประเภทนอกเขต	-	-	-	-	- Private hospital activities	
นอกเขตเทศบาล	121	3	-	3	- Municipal area	
การขายส่งและการขายปลีก การซ่อมยานยนต์ และจักรยานยนต์	20	-	-	-	- Wholesale and retail trade; repair of motor vehicles and motorcycles	
การขายส่ง	18	-	-	-	- Wholesale trade	
การขายปลีก	38	2	-	2	- Retail trade	
ที่พักแรม บริการอาหารและเครื่องดื่ม	1	-	-	-	- Accommodation, food and beverage service activities	
ร้านอาหาร คอมพิวเตอร์ และการสื่อสาร	9	-	-	-	- Information and communication	
กิจกรรมอื่นที่ห้ามมิให้รับ	1	-	-	-	- Real estate activities	
กิจกรรมทางวิชาชีพ วิทยาศาสตร์และเทคโนโลยี	1	-	-	-	- Professional, scientific and technical activities	
การให้เช่า บริการท่องเที่ยว และการบริการสนับสนุนอื่น ๆ	9	-	-	-	- Administrative and support service activities	
ศิลปะ ความบันเทิงและนันทนาการ	-	-	-	-	- Arts, entertainment and recreation	
กิจกรรมบริการอื่น ๆ	1	-	-	-	- Other service activities	
การผลิต	11	1	-	1	- Manufacturing	
การจัดการและการบำบัดน้ำเสีย ของเสียและสิ่งปฏิกูล	-	-	-	-	- Sewerage, waste management and remediation activities	
การก่อสร้าง	4	-	-	-	- Construction	
การขนส่งทางบก สถานีที่เก็บสินค้า	8	-	-	-	- Land transport and storage	
กิจกรรมที่ไม่ใช่ประเภทนอกเขต	-	-	-	-	- Private hospital activities	
นอกเขตเทศบาล	13	-	-	-	- Non - municipal area	
การขายส่งและการขายปลีก การซ่อมยานยนต์ และจักรยานยนต์	4	-	-	-	- Wholesale and retail trade; repair of motor vehicles and motorcycles	
การขายส่ง	4	-	-	-	- Wholesale trade	
การขายปลีก	1	-	-	-	- Retail trade	
ที่พักแรม บริการอาหารและเครื่องดื่ม	-	-	-	-	- Accommodation, food and beverage service activities	
ร้านอาหาร คอมพิวเตอร์ และการสื่อสาร	-	-	-	-	- Information and communication	
กิจกรรมอื่นที่ห้ามมิให้รับ	-	-	-	-	- Real estate activities	
กิจกรรมทางวิชาชีพ วิทยาศาสตร์และเทคโนโลยี	-	-	-	-	- Professional, scientific and technical activities	
การให้เช่า บริการท่องเที่ยว และการบริการสนับสนุนอื่น ๆ	-	-	-	-	- Administrative and support service activities	
ศิลปะ ความบันเทิงและนันทนาการ	-	-	-	-	- Arts, entertainment and recreation	
กิจกรรมบริการอื่น ๆ	-	-	-	-	- Other service activities	
การผลิต	3	-	-	-	- Manufacturing	
การจัดการและการบำบัดน้ำเสีย ของเสียและสิ่งปฏิกูล	-	-	-	-	- Sewerage, waste management and remediation activities	
การก่อสร้าง	1	-	-	-	- Construction	
การขนส่งทางบก สถานีที่เก็บสินค้า	-	-	-	-	- Land transport and storage	
กิจกรรมที่ไม่ใช่ประเภทนอกเขต	-	-	-	-	- Private hospital activities	

หมายเหตุ : เฉพาะสถานประกอบการที่รูปแบบการจัดตั้งตามกฎหมายเป็นบริษัทจำกัด และบริษัทจำกัด (มหาชน)

Note : Only establishments which were company limited and public company limited.

ที่มา : สหประชาชาติและอุตสาหกรรม พ.ศ. 2555 (ข้อมูลพื้นฐาน) จังหวัด นครพนม สำนักงานสถิติแห่งชาติ กระทรวงเทคโนโลยีสารสนเทศและการสื่อสาร

Source : The 2012 Business and Industrial Census (Basic Information), Nakhon Phanom Province, National Statistical Office, Ministry of Information and Communication Technology.

ตาราง 13 จำนวนสถานประกอบการ ขึ้นตามขนาดของสถานประกอบการ (จำนวนพนักงาน) และกิจกรรมทางเศรษฐกิจ  
TABLE 13 NUMBER OF ESTABLISHMENTS BY SIZE OF ESTABLISHMENT (NUMBER OF PERSONS ENGAGED) AND ECONOMIC ACTIVITY

กิจกรรมทางเศรษฐกิจ	ขนาดของสถานประกอบการ (จำนวนพนักงาน)											Economic activity		
	1 - 5	6 - 10	11 - 15	16 - 20	21 - 25	26 - 30	31 - 50	51 - 100	101 - 200	201 - 500	501 - 1,000		> 1,000	
รวม	19,450	18,793	402	113	40	17	24	35	19	5	1	1	-	Total
การขายส่งและการขายปลีก การซ่อมยานยนต์ และจักรยานยนต์	1,005	952	39	6	1	2	2	2	2	-	-	-	-	- Wholesale and retail trade; repair of motor vehicles and motorcycles
การขายส่ง	241	193	29	9	5	2	2	1	1	-	-	-	-	- Wholesale trade
การขายปลีก	5,995	5,848	108	23	4	4	4	4	2	-	-	-	-	- Retail trade
ที่พักแรม บริการอาหารและเครื่องดื่ม	1,522	1,445	64	7	1	1	1	1	1	1	-	-	-	- Accommodation, food and beverage service activities
ข้อมูลข่าวสาร คอมพิวเตอร์ และการสื่อสาร	70	60	7	2	-	-	-	-	1	-	-	-	-	- Information and communication
กิจกรรมก่อสร้าง	154	154	-	-	-	-	-	-	-	-	-	-	-	- Real estate activities
กิจกรรมทางวิชาชีพ วิทยาศาสตร์และเทคโนโลยี	69	65	3	-	1	-	-	-	-	-	-	-	-	- Professional, scientific and technical activities
การค้าปลีก บริกรท่องเที่ยว และการบริการสนับสนุนอื่น ๆ	129	110	4	1	2	2	2	7	1	-	-	-	-	- Administrative and support service activities
ศิลปะ ความบันเทิงและนันทนาการ	915	909	6	-	-	-	-	-	-	-	-	-	-	- Arts, entertainment and recreation
กิจกรรมบริการอื่น ๆ	8,613	8,363	120	56	23	10	10	19	8	3	-	1	-	- Other service activities
การผลิต	8	4	-	-	-	-	-	-	-	-	-	-	-	- Manufacturing
การจัดการและการบำบัดน้ำเสีย ของเสียและสิ่งปฏิกูล	147	115	19	4	2	3	1	1	2	-	-	-	-	- Sewerage, waste management and remediation activities
การก่อสร้าง	385	379	2	4	-	-	-	-	-	-	-	-	-	- Construction
การขนส่งทางบก สถานีเดินรถไฟ	-	-	-	-	-	-	-	-	-	-	-	-	-	- Land transport and storage
กิจกรรมด้านโรงพยาบาลเอกชน	-	-	-	-	-	-	-	-	-	-	-	-	-	- Private hospital activities
ในเขตเทศบาล	5,408	5,060	236	55	15	7	11	13	9	1	-	1	-	- Municipal area
การขายส่งและการขายปลีก การซ่อมยานยนต์ และจักรยานยนต์	445	399	33	6	1	2	1	2	1	-	-	-	-	- Wholesale and retail trade; repair of motor vehicles and motorcycles
การขายส่ง	156	123	19	8	2	2	2	1	1	-	-	-	-	- Wholesale trade
การขายปลีก	2,132	2,024	76	18	3	2	3	4	2	-	-	-	-	- Retail trade
ที่พักแรม บริการอาหารและเครื่องดื่ม	874	811	52	5	1	1	1	1	1	1	-	-	-	- Accommodation, food and beverage service activities
ข้อมูลข่าวสาร คอมพิวเตอร์ และการสื่อสาร	48	39	6	2	-	-	-	-	1	-	-	-	-	- Information and communication
กิจกรรมก่อสร้าง	80	80	-	-	-	-	-	-	-	-	-	-	-	- Real estate activities
กิจกรรมทางวิชาชีพ วิทยาศาสตร์และเทคโนโลยี	65	61	3	-	1	-	-	-	-	-	-	-	-	- Professional, scientific and technical activities
การค้าปลีก บริกรท่องเที่ยว และการบริการสนับสนุนอื่น ๆ	127	127	-	-	-	-	-	-	-	-	-	-	-	- Administrative and support service activities
ศิลปะ ความบันเทิงและนันทนาการ	72	70	2	-	-	-	-	-	-	-	-	-	-	- Arts, entertainment and recreation
กิจกรรมบริการอื่น ๆ	588	583	5	-	-	-	-	-	-	-	-	-	-	- Other service activities
การผลิต	739	682	31	9	5	1	2	6	2	-	-	1	-	- Manufacturing
การจัดการและการบำบัดน้ำเสีย ของเสียและสิ่งปฏิกูล	1	1	-	-	-	-	-	-	-	-	-	-	-	- Sewerage, waste management and remediation activities
การก่อสร้าง	30	15	7	3	2	1	2	-	-	-	-	-	-	- Construction
การขนส่งทางบก สถานีเดินรถไฟ	51	45	2	4	-	-	-	-	-	-	-	-	-	- Land transport and storage
กิจกรรมด้านโรงพยาบาลเอกชน	-	-	-	-	-	-	-	-	-	-	-	-	-	- Private hospital activities
นอกเขตเทศบาล	14,042	13,733	166	58	25	13	13	22	10	4	1	-	-	- Non - municipal area
การขายส่งและการขายปลีก การซ่อมยานยนต์ และจักรยานยนต์	560	553	6	-	-	-	-	1	-	-	-	-	-	- Wholesale and retail trade; repair of motor vehicles and motorcycles
การขายส่ง	85	70	10	1	3	-	-	-	-	-	-	-	-	- Wholesale trade
การขายปลีก	3,863	3,824	32	5	1	1	1	-	-	-	-	-	-	- Retail trade
ที่พักแรม บริการอาหารและเครื่องดื่ม	648	634	12	2	-	-	-	-	-	-	-	-	-	- Accommodation, food and beverage service activities
ข้อมูลข่าวสาร คอมพิวเตอร์ และการสื่อสาร	22	21	1	-	-	-	-	-	-	-	-	-	-	- Information and communication
กิจกรรมก่อสร้าง	74	74	-	-	-	-	-	-	-	-	-	-	-	- Real estate activities
กิจกรรมทางวิชาชีพ วิทยาศาสตร์และเทคโนโลยี	4	4	-	-	-	-	-	-	-	-	-	-	-	- Professional, scientific and technical activities
การค้าปลีก บริกรท่องเที่ยว และการบริการสนับสนุนอื่น ๆ	70	69	1	-	-	-	-	-	-	-	-	-	-	- Administrative and support service activities
ศิลปะ ความบันเทิงและนันทนาการ	57	40	2	1	2	2	2	7	1	-	-	-	-	- Arts, entertainment and recreation
กิจกรรมบริการอื่น ๆ	327	326	1	-	-	-	-	-	-	-	-	-	-	- Other service activities
การผลิต	7,874	7,681	89	47	18	9	8	13	6	3	-	-	-	- Manufacturing
การจัดการและการบำบัดน้ำเสีย ของเสียและสิ่งปฏิกูล	7	3	-	-	-	-	-	-	-	-	-	-	-	- Sewerage, waste management and remediation activities
การก่อสร้าง	117	100	12	1	1	1	1	2	-	-	-	-	-	- Construction
การขนส่งทางบก สถานีเดินรถไฟ	334	334	-	-	-	-	-	-	-	-	-	-	-	- Land transport and storage
กิจกรรมด้านโรงพยาบาลเอกชน	-	-	-	-	-	-	-	-	-	-	-	-	-	- Private hospital activities

ที่มา : สำนักข้อมูลเชิงอุตสาหกรรม พ.ศ. 2555 (ข้อมูลพื้นฐาน) จังหวัด นครพนม สำนักงานสถิติแห่งชาติ กระทรวงเทคโนโลยีสารสนเทศและการสื่อสาร  
Source : The 2012 Business and Industrial Census (Basic Information), Nakhon Phanom Province, National Statistical Office, Ministry of Information and Communication Technology.

ตาราง 14 จำนวนพนักงานในสถานประกอบการ จำนวนสถานประกอบการ (จำนวนพนักงาน) และกิจกรรมทางเศรษฐกิจ

TABLE 14 NUMBER OF PERSONS ENGAGED IN ESTABLISHMENTS BY SIZE OF ESTABLISHMENT (NUMBER OF PERSONS ENGAGED) AND ECONOMIC ACTIVITY

กิจกรรมทางเศรษฐกิจ	จำนวน คนทำงาน Number of persons engaged	ขนาดของสถานประกอบการ (จำนวนคนทำงาน) Size of establishment (Number of persons engaged)											Economic activity	
		1-5	6-10	11-15	16-20	21-25	26-30	31-50	51-100	101-200	201-500	501-1,000		>1,000
รวม	40,091	29,715	2,971	1,492	733	554	490	1,344	1,390	611	281	510	-	Total
การขายส่งและการขายปลีก การซ่อมยานยนต์ และจักรยานยนต์	2,393	1,716	274	78	20	46	26	73	160	-	-	-	-	- Wholesale and retail trade; repair of motor vehicles and motorcycles
การขายส่ง	1,374	514	235	115	92	43	-	41	53	-	281	-	-	- Wholesale trade
การขายปลีก	12,069	10,454	772	296	66	94	58	159	170	-	-	-	-	- Retail trade
ที่พิมพ์ บริการอาหารและเครื่องดื่ม	3,798	2,918	457	87	18	21	28	32	97	140	-	-	-	- Accommodation, food and beverage service activities
ข้อมูลข่าวสาร คอมพิวเตอร์ และการสื่อสาร	248	115	51	25	-	-	-	57	-	-	-	-	-	- Information and communication
กิจกรรมอสังหาริมทรัพย์	228	228	-	-	-	-	-	-	-	-	-	-	-	- Real estate activities
กิจกรรมการวิจัยและพัฒนา	178	139	20	-	19	-	-	-	-	-	-	-	-	- Professional, scientific and technical activities
การให้เช่า บริการท่องเที่ยว และการบริการสนับสนุนอื่น ๆ	360	354	6	-	-	-	-	-	-	-	-	-	-	- Administrative and support service activities
ศิลปะ ความบันเทิงและนันทนาการ	707	173	32	14	40	50	56	242	100	-	-	-	-	- Arts, entertainment and recreation
กิจกรรมบริการอื่น ๆ	1,326	1,281	45	-	-	-	-	-	-	-	-	-	-	- Other service activities
การผลิต	16,025	11,179	928	764	420	231	296	761	576	360	-	510	-	- Manufacturing
การจัดการและการบำบัดน้ำเสีย ของเสียและสิ่งปฏิกูล	209	12	-	15	20	-	-	-	51	111	-	-	-	- Sewerage, waste management and remediation activities
การก่อสร้าง	702	221	139	47	38	69	26	36	126	-	-	-	-	- Construction
การขนส่งทางบก สถานที่เก็บสินค้า	474	411	12	51	-	-	-	-	-	-	-	-	-	- Land transport and storage
กิจกรรมด้านโรงพยาบาลเอกชน	-	-	-	-	-	-	-	-	-	-	-	-	-	- Private hospital activities
ในเขตเทศบาล	15,080	10,086	1,716	702	275	253	195	512	691	140	-	510	-	- Municipal area
การขายส่งและการขายปลีก การซ่อมยานยนต์ และจักรยานยนต์	1,506	903	231	78	20	46	26	42	160	-	-	-	-	- Wholesale and retail trade; repair of motor vehicles and motorcycles
การขายส่ง	767	336	155	101	38	43	-	41	53	-	-	-	-	- Wholesale trade
การขายปลีก	5,296	4,012	544	230	50	73	58	159	170	-	-	-	-	- Retail trade
ที่พิมพ์ บริการอาหารและเครื่องดื่ม	2,642	1,874	369	63	18	21	28	32	97	140	-	-	-	- Accommodation, food and beverage service activities
ข้อมูลข่าวสาร คอมพิวเตอร์ และการสื่อสาร	206	79	45	25	-	-	-	-	57	-	-	-	-	- Information and communication
กิจกรรมอสังหาริมทรัพย์	142	142	-	-	-	-	-	-	-	-	-	-	-	- Real estate activities
กิจกรรมการวิจัยและพัฒนา	172	133	20	-	19	-	-	-	-	-	-	-	-	- Professional, scientific and technical activities
การให้เช่า บริการท่องเที่ยว และการบริการสนับสนุนอื่น ๆ	256	256	-	-	-	-	-	-	-	-	-	-	-	- Administrative and support service activities
ศิลปะ ความบันเทิงและนันทนาการ	954	917	37	-	-	-	-	-	-	-	-	-	-	- Arts, entertainment and recreation
กิจกรรมบริการอื่น ๆ	2,654	1,222	238	120	92	23	57	238	154	-	-	510	-	- Other service activities
การผลิต	4	4	-	-	-	-	-	-	-	-	-	-	-	- Manufacturing
การจัดการและการบำบัดน้ำเสีย ของเสียและสิ่งปฏิกูล	232	34	53	34	38	47	26	-	-	-	-	-	-	- Sewerage, waste management and remediation activities
การก่อสร้าง	123	60	12	51	-	-	-	-	-	-	-	-	-	- Construction
การขนส่งทางบก สถานที่เก็บสินค้า	-	-	-	-	-	-	-	-	-	-	-	-	-	- Land transport and storage
กิจกรรมด้านโรงพยาบาลเอกชน	-	-	-	-	-	-	-	-	-	-	-	-	-	- Private hospital activities
นอกเขตเทศบาล	25,011	19,629	1,255	790	458	301	295	832	699	471	281	-	-	- Non-municipal area
การขายส่งและการขายปลีก การซ่อมยานยนต์ และจักรยานยนต์	887	813	43	-	-	-	-	31	-	-	-	-	-	- Wholesale and retail trade; repair of motor vehicles and motorcycles
การขายส่ง	607	178	80	14	54	-	-	-	-	-	281	-	-	- Wholesale trade
การขายปลีก	6,773	6,442	228	66	16	21	-	-	-	-	-	-	-	- Retail trade
ที่พิมพ์ บริการอาหารและเครื่องดื่ม	1,156	1,044	88	24	-	-	-	-	-	-	-	-	-	- Accommodation, food and beverage service activities
ข้อมูลข่าวสาร คอมพิวเตอร์ และการสื่อสาร	42	36	6	-	-	-	-	-	-	-	-	-	-	- Information and communication
กิจกรรมอสังหาริมทรัพย์	86	86	-	-	-	-	-	-	-	-	-	-	-	- Real estate activities
กิจกรรมการวิจัยและพัฒนา	6	6	-	-	-	-	-	-	-	-	-	-	-	- Professional, scientific and technical activities
การให้เช่า บริการท่องเที่ยว และการบริการสนับสนุนอื่น ๆ	104	98	6	-	-	-	-	-	-	-	-	-	-	- Administrative and support service activities
ศิลปะ ความบันเทิงและนันทนาการ	581	59	20	14	40	50	56	242	100	-	-	-	-	- Arts, entertainment and recreation
กิจกรรมบริการอื่น ๆ	372	364	8	-	-	-	-	-	-	-	-	-	-	- Other service activities
การผลิต	13,371	9,957	690	644	328	208	239	523	422	360	-	-	-	- Manufacturing
การจัดการและการบำบัดน้ำเสีย ของเสียและสิ่งปฏิกูล	205	8	-	15	20	-	-	-	51	111	-	-	-	- Sewerage, waste management and remediation activities
การก่อสร้าง	470	187	86	13	-	22	-	36	126	-	-	-	-	- Construction
การขนส่งทางบก สถานที่เก็บสินค้า	351	351	-	-	-	-	-	-	-	-	-	-	-	- Land transport and storage
กิจกรรมด้านโรงพยาบาลเอกชน	-	-	-	-	-	-	-	-	-	-	-	-	-	- Private hospital activities

ที่มา : สำนักงานธุรกิจและอุตสาหกรรม พ.ศ. 2555 (ข้อมูลพื้นฐาน) จังหวัด นครพนม สำนักงานสถิติแห่งชาติ กระทรวงเทคโนโลยีสารสนเทศและการสื่อสาร

Source : The 2012 Business and Industrial Census (Basic Information), Nakhon Phanom Province, National Statistical Office, Ministry of Information and Communication Technology.

ตาราง 15 จำนวนสถานประกอบการ จำนวนตามขนาดของสถานประกอบการ (จำนวนลูกจ้าง) และกิจกรรมทางเศรษฐกิจ

TABLE 15 NUMBER OF ESTABLISHMENTS BY SIZE OF ESTABLISHMENT (NUMBER OF EMPLOYEES) AND ECONOMIC ACTIVITY

กิจกรรมทางเศรษฐกิจ	ขนาดของสถานประกอบการ (จำนวนลูกจ้าง)											รวม	Economic activity		
	Size of establishment (Number of employees)														
	1 - 5	6 - 10	11 - 15	16 - 20	21 - 25	26 - 30	31 - 50	51 - 100	101 - 200	201 - 500	501 - 1,000			> 1,000	ลูกจ้าง No.
จำนวน สถานประกอบการ Number of establishments	19,450	1,574	204	80	39	19	17	25	18	5	2	5	18	17,467	Total
การขนส่งและการขายปลีก การซ่อมแซมยานยนต์ และจักรยานยนต์	1,005	219	19	4	1	3	1	1	2	-	-	-	2	755	Wholesale and retail trade; repair of motor vehicles and motorcycles
การขายส่ง	241	87	21	6	6	-	-	1	1	-	1	-	-	118	Wholesale trade
การขายปลีก	5,995	459	46	16	4	2	3	2	2	-	-	-	-	5,461	Retail trade
ที่พักรวม บริการอาหารและเครื่องดื่ม	1,522	287	24	4	1	-	2	-	1	1	-	-	-	1,202	Accommodation, food and beverage service activities
ข้อมูลข่าวสาร คอมพิวเตอร์ และการสื่อสาร	70	15	4	1	-	-	-	-	1	-	-	-	-	49	Information and communication
กิจกรรมอสังหาริมทรัพย์	154	10	-	-	-	-	-	-	-	-	-	-	-	144	Real estate activities
กิจกรรมทางวิชาชีพ วิทยาศาสตร์และเทคโนโลยี	69	23	2	-	1	-	-	-	-	-	-	-	-	43	Professional, scientific and technical activities
การให้คำ บริการท่องเที่ยว และการบริการอื่นที่สนับสนุนอื่น ๆ	197	35	-	-	-	-	-	-	-	-	-	-	-	162	Administrative and support service activities
ศิลปะ ความบันเทิงและนันทนาการ	129	8	1	1	2	1	2	3	1	-	-	-	-	110	Arts, entertainment and recreation
กิจกรรมบริการอื่น ๆ	915	75	3	-	-	-	-	-	-	-	-	-	-	837	Other service activities
การผลิต	8,613	308	67	43	21	9	9	16	8	3	1	-	-	8,128	Manufacturing
การจัดและการบำบัดน้ำเสีย ของเสียและสิ่งปฏิกูล	8	3	-	1	1	-	-	-	1	1	-	-	-	1	Waste management and remediation activities
การก่อสร้าง	147	32	16	1	2	4	-	2	1	-	-	-	-	89	Construction
การขนส่งทางบก สถานีที่เป็นสินค้า	385	13	1	3	-	-	-	-	-	-	-	-	-	368	Land transport and storage
กิจกรรมด้านโรงพยาบาลเอกชน	-	-	-	-	-	-	-	-	-	-	-	-	-	-	- Private hospital activities
ในเขตเทศบาล	5,408	1,137	119	36	16	9	8	9	9	1	1	-	-	4,063	Municipal area
การขนส่งและการขายปลีก การซ่อมแซมยานยนต์ และจักรยานยนต์	445	175	4	1	3	-	1	2	1	-	-	-	-	244	Wholesale and retail trade; repair of motor vehicles and motorcycles
การขายส่ง	156	65	16	5	3	-	-	1	1	-	-	-	-	65	Wholesale trade
การขายปลีก	2,132	356	37	13	3	2	3	2	2	-	-	-	-	1,714	Retail trade
ที่พักรวม บริการอาหารและเครื่องดื่ม	874	234	18	3	1	-	2	-	1	1	-	-	-	614	Accommodation, food and beverage service activities
ข้อมูลข่าวสาร คอมพิวเตอร์ และการสื่อสาร	48	11	4	1	-	-	-	-	1	-	-	-	-	31	Information and communication
กิจกรรมอสังหาริมทรัพย์	80	8	-	-	-	-	-	-	-	-	-	-	-	72	Real estate activities
กิจกรรมทางวิชาชีพ วิทยาศาสตร์และเทคโนโลยี	65	23	2	-	1	-	-	-	-	-	-	-	-	39	Professional, scientific and technical activities
การให้คำ บริการท่องเที่ยว และการบริการอื่นที่สนับสนุนอื่น ๆ	127	32	-	-	-	-	-	-	-	-	-	-	-	95	Administrative and support service activities
ศิลปะ ความบันเทิงและนันทนาการ	72	8	-	-	-	-	-	-	-	-	-	-	-	64	Arts, entertainment and recreation
กิจกรรมบริการอื่น ๆ	588	71	2	-	-	-	-	-	-	-	-	-	-	515	Other service activities
การผลิต	739	138	17	7	5	1	3	5	2	1	-	-	-	560	Manufacturing
การจัดและการบำบัดน้ำเสีย ของเสียและสิ่งปฏิกูล	1	1	-	-	-	-	-	-	-	-	-	-	-	-	- Sewerage, waste management and remediation activities
การก่อสร้าง	30	7	7	-	2	3	-	-	-	-	-	-	-	11	Construction
การขนส่งทางบก สถานีที่เป็นสินค้า	51	8	1	3	-	-	-	-	-	-	-	-	-	39	Land transport and storage
กิจกรรมด้านโรงพยาบาลเอกชน	-	-	-	-	-	-	-	-	-	-	-	-	-	-	- Private hospital activities
นอกเขตเทศบาล	14,042	437	85	44	23	10	9	16	9	4	1	-	-	13,404	Non - municipal area
การขนส่งและการขายปลีก การซ่อมแซมยานยนต์ และจักรยานยนต์	560	44	4	-	-	-	1	-	-	-	-	-	-	511	Wholesale and retail trade; repair of motor vehicles and motorcycles
การขายส่ง	85	22	5	1	3	-	-	-	-	-	1	-	-	53	Wholesale trade
การขายปลีก	3,863	103	9	3	1	-	-	-	-	-	-	-	-	3,747	Retail trade
ที่พักรวม บริการอาหารและเครื่องดื่ม	648	53	6	1	-	-	-	-	-	-	-	-	-	588	Accommodation, food and beverage service activities
ข้อมูลข่าวสาร คอมพิวเตอร์ และการสื่อสาร	22	4	-	-	-	-	-	-	-	-	-	-	-	18	Information and communication
กิจกรรมอสังหาริมทรัพย์	74	2	-	-	-	-	-	-	-	-	-	-	-	72	Real estate activities
กิจกรรมทางวิชาชีพ วิทยาศาสตร์และเทคโนโลยี	4	-	-	-	-	-	-	-	-	-	-	-	-	4	Professional, scientific and technical activities
การให้คำ บริการท่องเที่ยว และการบริการอื่นที่สนับสนุนอื่น ๆ	70	3	-	-	-	-	-	-	-	-	-	-	-	67	Administrative and support service activities
ศิลปะ ความบันเทิงและนันทนาการ	57	-	1	1	2	1	2	3	1	-	-	-	-	46	Arts, entertainment and recreation
กิจกรรมบริการอื่น ๆ	327	4	1	-	-	-	-	-	-	-	-	-	-	322	Other service activities
การผลิต	7,874	170	50	36	16	8	6	11	6	3	-	-	-	7,568	Manufacturing
การจัดและการบำบัดน้ำเสีย ของเสียและสิ่งปฏิกูล	7	2	-	1	1	-	-	1	1	-	-	-	-	1	Waste management and remediation activities
การก่อสร้าง	117	25	9	1	-	1	-	2	1	-	-	-	-	78	Construction
การขนส่งทางบก สถานีที่เป็นสินค้า	334	5	-	-	-	-	-	-	-	-	-	-	-	329	Land transport and storage
กิจกรรมด้านโรงพยาบาลเอกชน	-	-	-	-	-	-	-	-	-	-	-	-	-	-	- Private hospital activities

ที่มา : สำนักสถิติและอุตสาหกรรม พ.ศ. 2555 (ข้อมูลพื้นฐาน) จังหวัด นครพนม สำนักงานสถิติแห่งชาติ กระทรวงเทคโนโลยีสารสนเทศและการสื่อสาร

Source : The 2012 Business and Industrial Census (Basic Information), Nakhon Phanom Province, National Statistical Office, Ministry of Information and Communication Technology.

ตาราง 16 จำนวนผู้จ้างในสถานประกอบการ จำนวนคนทำงาน และกิจกรรมทางเศรษฐกิจ

TABLE 16 NUMBER OF EMPLOYEES IN ESTABLISHMENTS (NUMBER OF PERSONS ENGAGED) AND ECONOMIC ACTIVITY

กิจกรรมทางเศรษฐกิจ	ขนาดของสถานประกอบการ (จำนวนคนทำงาน) Size of establishment (Number of persons engaged)											Economic activity	
	จำนวนผู้จ้าง employees												
	1 - 5	6 - 10	11 - 15	16 - 20	21 - 25	26 - 30	31 - 50	51 - 100	101 - 200	201 - 500	501 - 1,000		> 1,000
รวม	11,736	2,094	1,317	701	462	391	1,165	1,380	611	281	500	-	Total
การขายส่งและการขายปลีก การซ่อมยานยนต์ และจักรยานยนต์	1,040	218	72	20	44	24	72	160	-	-	-	-	- Wholesale and retail trade; repair of motor vehicles and motorcycles
การขายส่ง	965	183	102	88	40	-	41	53	-	281	-	-	- Wholesale trade
การขายปลีก	2,043	781	260	62	63	55	154	169	-	-	-	-	- Retail trade
ที่พักแรม บริการอาหารและเครื่องดื่ม	1,253	536	310	78	15	20	30	96	140	-	-	-	- Accommodation, food and beverage service activities
ข้อมูลข่าวสาร คอมพิวเตอร์ และการสื่อสาร	150	25	45	-	-	-	-	57	-	-	-	-	- Information and communication
กิจกรรมอสังหาริมทรัพย์	16	16	-	-	-	-	-	-	-	-	-	-	- Real estate activities
กิจกรรมทางวิชาชีพ วิทยาศาสตร์และเทคโนโลยี	71	33	-	-	-	-	-	-	-	-	-	-	- Professional, scientific and technical activities
การให้เช่า บริการท่องเที่ยว และการบริการสนับสนุนอื่น ๆ	73	73	-	-	-	-	-	-	-	-	-	-	- Administrative and support service activities
ศิลปะ วัฒนธรรม กีฬา และนันทนาการ	370	8	13	39	24	24	166	100	-	-	-	-	- Arts, entertainment and recreation
กิจกรรมบริการอื่น ๆ	161	122	39	-	-	-	-	-	-	-	-	-	- Other service activities
การผลิต	4,812	533	671	401	226	236	666	570	360	-	500	-	- Manufacturing
การจัดการและการบำบัดน้ำเสีย ของเสียและสิ่งปฏิกูล	207	10	15	20	51	111	-	51	111	-	-	-	- Sewerage, waste management and remediation activities
การก่อสร้าง	498	62	108	38	69	24	36	124	-	-	-	-	- Construction
การขนส่งทางบก สถานีเก็บสินค้า	77	22	45	-	-	-	-	-	-	-	-	-	- Land transport and storage
กิจกรรมด้านโรงพยาบาลเอกชน	-	-	-	-	-	-	-	-	-	-	-	-	- Private hospital activities
ในเขตเทศบาล	6,432	2,065	633	261	236	188	501	683	140	-	500	-	- Municipal area
การขายส่งและการขายปลีก การซ่อมยานยนต์ และจักรยานยนต์	889	345	182	42	44	24	42	160	-	-	-	-	- Wholesale and retail trade; repair of motor vehicles and motorcycles
การขายส่ง	509	133	89	35	40	-	41	53	-	-	-	-	- Wholesale trade
การขายปลีก	1,677	605	374	211	63	55	154	169	-	-	-	-	- Retail trade
ที่พักแรม บริการอาหารและเครื่องดื่ม	1,060	425	250	56	20	28	30	96	140	-	-	-	- Accommodation, food and beverage service activities
ข้อมูลข่าวสาร คอมพิวเตอร์ และการสื่อสาร	138	18	40	23	-	-	-	57	-	-	-	-	- Information and communication
กิจกรรมอสังหาริมทรัพย์	13	13	-	-	-	-	-	-	-	-	-	-	- Real estate activities
กิจกรรมทางวิชาชีพ วิทยาศาสตร์และเทคโนโลยี	71	33	-	-	-	-	-	-	-	-	-	-	- Professional, scientific and technical activities
การให้เช่า บริการท่องเที่ยว และการบริการสนับสนุนอื่น ๆ	70	70	-	-	-	-	-	-	-	-	-	-	- Administrative and support service activities
ศิลปะ วัฒนธรรม กีฬา และนันทนาการ	18	8	10	-	-	-	-	-	-	-	-	-	- Arts, entertainment and recreation
กิจกรรมบริการอื่น ๆ	146	113	33	-	-	-	-	-	-	-	-	-	- Other service activities
การผลิต	1,580	249	171	110	22	57	234	148	-	-	500	-	- Manufacturing
การจัดการและการบำบัดน้ำเสีย ของเสียและสิ่งปฏิกูล	4	4	-	-	-	-	-	-	-	-	-	-	- Sewerage, waste management and remediation activities
การก่อสร้าง	185	12	38	37	47	24	-	-	-	-	-	-	- Construction
การขนส่งทางบก สถานีเก็บสินค้า	72	17	45	-	-	-	-	-	-	-	-	-	- Land transport and storage
กิจกรรมด้านโรงพยาบาลเอกชน	-	-	-	-	-	-	-	-	-	-	-	-	- Private hospital activities
นอกเขตเทศบาล	5,304	789	684	440	226	203	664	697	471	281	-	-	- Non - municipal area
การขายส่งและการขายปลีก การซ่อมยานยนต์ และจักรยานยนต์	151	85	36	-	-	-	30	-	-	-	-	-	- Wholesale and retail trade; repair of motor vehicles and motorcycles
การขายส่ง	456	59	13	53	-	-	-	-	-	281	-	-	- Wholesale trade
การขายปลีก	366	176	125	49	16	-	-	-	-	-	-	-	- Retail trade
ที่พักแรม บริการอาหารและเครื่องดื่ม	193	111	60	22	-	-	-	-	-	-	-	-	- Accommodation, food and beverage service activities
ข้อมูลข่าวสาร คอมพิวเตอร์ และการสื่อสาร	12	7	5	-	-	-	-	-	-	-	-	-	- Information and communication
กิจกรรมอสังหาริมทรัพย์	3	3	-	-	-	-	-	-	-	-	-	-	- Real estate activities
กิจกรรมทางวิชาชีพ วิทยาศาสตร์และเทคโนโลยี	-	-	-	-	-	-	-	-	-	-	-	-	- Professional, scientific and technical activities
การให้เช่า บริการท่องเที่ยว และการบริการสนับสนุนอื่น ๆ	3	3	-	-	-	-	-	-	-	-	-	-	- Administrative and support service activities
ศิลปะ วัฒนธรรม กีฬา และนันทนาการ	352	-	10	39	-	24	166	100	-	-	-	-	- Arts, entertainment and recreation
กิจกรรมบริการอื่น ๆ	15	9	6	-	-	-	-	-	-	-	-	-	- Other service activities
การผลิต	3,232	284	478	312	204	179	432	422	360	-	-	-	- Manufacturing
การจัดการและการบำบัดน้ำเสีย ของเสียและสิ่งปฏิกูล	203	6	15	20	-	-	-	51	111	-	-	-	- Sewerage, waste management and remediation activities
การก่อสร้าง	313	50	70	11	22	-	36	124	-	-	-	-	- Construction
การขนส่งทางบก สถานีเก็บสินค้า	5	5	-	-	-	-	-	-	-	-	-	-	- Land transport and storage
กิจกรรมด้านโรงพยาบาลเอกชน	-	-	-	-	-	-	-	-	-	-	-	-	- Private hospital activities

ที่มา : สำนักสถิติและอุตสาหกรรม พ.ศ. 2555 (ข้อมูลพื้นฐาน) จังหวัด นครพนม สำนักงานสถิติแห่งชาติ กรมการทะเบียนและกิจการสื่อสาร

Source : The 2012 Business and Industrial Census (Basic Information), Nakhon Phanom Province, National Statistical Office, Ministry of Information and Communication Technology.

ตาราง 17 จำนวนสถานประกอบการ จำนวนตามการขายสินค้าหรือบริการทางอินเทอร์เน็ต และกิจกรรมทางเศรษฐกิจ

TABLE 17 NUMBER OF ESTABLISHMENTS BY SALES OF GOODS VIA INTERNET AND ECONOMIC ACTIVITY

กิจกรรมทางเศรษฐกิจ	จำนวน สถานประกอบการ Number of establishments	การขายสินค้าหรือบริการทางอินเทอร์เน็ต		Economic activity
		Sales of goods via internet		
		มี Yes	ไม่มี No	
รวม	19,450	27	19,423	Total
การขายส่งและการขายปลีก การซ่อมแซมยานยนต์ และจักรยานยนต์	1,005	1	1,004	Wholesale and retail trade; repair of motor vehicles and motorcycles
การขายส่ง	241	-	241	Wholesale trade
การขายปลีก	5,995	10	5,985	Retail trade
ที่พัฒนา บริการอาหารและเครื่องดื่ม	1,522	3	1,519	Accommodation, food and beverage service activities
ข้อมูลข่าวสาร คอมพิวเตอร์ และการสื่อสาร	70	-	70	Information and communication
กิจกรรมอสังหาริมทรัพย์	154	-	154	Real estate activities
กิจกรรมทางวิชาชีพ วิทยาศาสตร์และเทคโนโลยี	69	-	69	Professional, scientific and technical activities
การให้เช่า บริการท่องเที่ยว และการบริการสนับสนุนอื่น ๆ	197	-	197	Administrative and support service activities
ศิลปะ ความบันเทิงและนันทนาการ	129	-	129	Arts, entertainment and recreation
กิจกรรมบริการอื่น ๆ	915	-	915	Other service activities
การผลิต	8,613	10	8,603	Manufacturing
การจัดการและการบำบัดน้ำเสีย ของเสียและสิ่งปฏิกูล	8	-	8	Waste management and remediation activities
การก่อสร้าง	147	-	147	Construction
การขนส่งทางบก สถานีที่เดินเท้า	385	3	382	Land transport and storage
กิจกรรมที่นำร่องของเอกชน	-	-	-	Private hospital activities
นอกเขตเทศบาล	5,408	10	5,398	Municipal area
การขายส่งและการขายปลีก การซ่อมแซมยานยนต์ และจักรยานยนต์	445	1	444	Wholesale and retail trade; repair of motor vehicles and motorcycles
การขายส่ง	156	-	156	Wholesale trade
การขายปลีก	2,132	4	2,128	Retail trade
ที่พัฒนา บริการอาหารและเครื่องดื่ม	874	3	871	Accommodation, food and beverage service activities
ข้อมูลข่าวสาร คอมพิวเตอร์ และการสื่อสาร	48	-	48	Information and communication
กิจกรรมอสังหาริมทรัพย์	80	-	80	Real estate activities
กิจกรรมทางวิชาชีพ วิทยาศาสตร์และเทคโนโลยี	65	-	65	Professional, scientific and technical activities
การให้เช่า บริการท่องเที่ยว และการบริการสนับสนุนอื่น ๆ	127	-	127	Administrative and support service activities
ศิลปะ ความบันเทิงและนันทนาการ	72	-	72	Arts, entertainment and recreation
กิจกรรมบริการอื่น ๆ	588	-	588	Other service activities
การผลิต	739	-	739	Manufacturing
การจัดการและการบำบัดน้ำเสีย ของเสียและสิ่งปฏิกูล	1	-	1	Waste management and remediation activities
การก่อสร้าง	30	-	30	Construction
การขนส่งทางบก สถานีที่เดินเท้า	51	2	49	Land transport and storage
กิจกรรมที่นำร่องของเอกชน	-	-	-	Private hospital activities
นอกเขตเทศบาล	14,042	17	14,025	Non - municipal area
การขายส่งและการขายปลีก การซ่อมแซมยานยนต์ และจักรยานยนต์	560	-	560	Wholesale and retail trade; repair of motor vehicles and motorcycles
การขายส่ง	85	-	85	Wholesale trade
การขายปลีก	3,863	6	3,857	Retail trade
ที่พัฒนา บริการอาหารและเครื่องดื่ม	648	-	648	Accommodation, food and beverage service activities
ข้อมูลข่าวสาร คอมพิวเตอร์ และการสื่อสาร	22	-	22	Information and communication
กิจกรรมอสังหาริมทรัพย์	74	-	74	Real estate activities
กิจกรรมทางวิชาชีพ วิทยาศาสตร์และเทคโนโลยี	4	-	4	Professional, scientific and technical activities
การให้เช่า บริการท่องเที่ยว และการบริการสนับสนุนอื่น ๆ	70	-	70	Administrative and support service activities
ศิลปะ ความบันเทิงและนันทนาการ	57	-	57	Arts, entertainment and recreation
กิจกรรมบริการอื่น ๆ	327	-	327	Other service activities
การผลิต	7,874	10	7,864	Manufacturing
การจัดการและการบำบัดน้ำเสีย ของเสียและสิ่งปฏิกูล	7	-	7	Waste management and remediation activities
การก่อสร้าง	117	-	117	Construction
การขนส่งทางบก สถานีที่เดินเท้า	334	1	333	Land transport and storage
กิจกรรมที่นำร่องของเอกชน	-	-	-	Private hospital activities

ที่มา : สำนักงานธุรกิจและอุตสาหกรรม พ.ศ. 2555 (ข้อมูลพื้นฐาน) จังหวัด นครพนม สำนักงานสถิติแห่งชาติ กระทรวงมหาดไทยและกรมการสื่อสาร

Source : The 2012 Business and Industrial Census (Basic Information), Nakhon Phanom Province, National Statistical Office, Ministry of Information and Communication Technology.



ภาคผนวก

## ภาคผนวก

### 1. แนวคิดและคำนิยาม

#### 1.1 สถานประกอบการ

หมายถึง สถานที่หรือบางส่วนของสถานที่ที่มีที่ตั้งที่แน่นอน และมีการดำเนินกิจกรรมทางเศรษฐกิจ ไม่ว่าจะกิจกรรมนั้นจะดำเนินงานโดยบุคคลที่เป็นเจ้าของหรือควบคุมกิจการโดยนิติบุคคลก็ตาม

#### 1.2 กิจกรรมทางเศรษฐกิจ

การจัดทำสำมะโนธุรกิจและอุตสาหกรรม พ.ศ. 2555 ได้จัดจำแนกสถานประกอบการตามการดำเนินกิจกรรมทางเศรษฐกิจ ตามการจัดประเภทมาตรฐานอุตสาหกรรมประเทศไทย ปี 2552 (Thailand Standard Industrial Classification: TSIC-2009) ดังนี้

##### 1) การขายส่ง การขายปลีก การซ่อมแซมยานยนต์และจักรยายนต์ ได้แก่

- การดำเนินกิจกรรมทั้งหมด (ยกเว้นการผลิตและการให้เช่า) ที่เกี่ยวข้องกับยานยนต์และจักรยายนต์ รวมถึงรถบรรทุก เช่น การขายส่ง และขายปลีกยานยนต์ รถจักรยานยนต์ทั้งใหม่และที่ใช้แล้ว รวมทั้งการบำรุงรักษาและการซ่อมแซม การขายอะไหล่ และชิ้นส่วนอุปกรณ์สำหรับยานยนต์และจักรยายนต์ การดำเนินกิจการที่เกี่ยวข้องกับตัวแทนขายส่งหรือขายปลีกยานยนต์ รวมถึง การล้าง การขัดเงายานยนต์ อยู่ซ่อมรถยนต์ ฯลฯ

##### 2) การขายส่ง ได้แก่

- การขายส่งที่ดำเนินงานด้วยตนเองหรือทำโดยได้รับค่าตอบแทนหรือตามสัญญาจ้าง (การขายเพื่อค่าคอมมิชชั่น/ค่านายหน้า) ซึ่งเกี่ยวกับการขายส่งภายในประเทศและระหว่างประเทศ (นำเข้า/ส่งออก)

- การขายส่ง คือ การขายต่อ (การขายสินค้าที่ไม่มีการเปลี่ยนแปลงสภาพสินค้า) สินค้าใหม่และที่ใช้แล้วให้แก่ผู้ขายปลีก หรือการค้าแบบธุรกิจสู่ธุรกิจ เช่น ขายให้กับผู้ใช้ในงานอุตสาหกรรม พาณิชยกรรม สถาบัน หรือผู้ใช้งานในวิชาชีพ หรือขายต่อให้กับผู้ขายส่งรายอื่น ๆ หรือบุคคล/บริษัทที่ทำหน้าที่ตัวแทนหรือนายหน้าซื้อขายสินค้า ประเภทของธุรกิจที่สำคัญ ได้แก่ พ่อค้าขายส่งคือ ผู้ขายส่งที่ดำเนินกิจการซื้อและขายสินค้าของตนเอง เช่น พ่อค้าขายส่ง ผู้แทนจำหน่ายสินค้าอุตสาหกรรม ผู้ส่งสินค้าออก ผู้นำเข้าสินค้า และการรวมกลุ่มสหกรณ์เพื่อซื้อสินค้า สาขาและสำนักงานขาย (ไม่ใช่ร้านค้าปลีก) ซึ่งมีหน่วยผลิตหรือเหมืองแร่ (ที่แยกตัวออกมาต่างหาก) เป็นผู้ควบคุมดูแล โดยมีวัตถุประสงค์เพื่อการจำหน่ายสินค้า และแทบจะไม่เคยส่งสินค้าเพื่อให้โรงงานหรือแหล่งผลิตส่งสินค้าให้โดยตรง ทั้งนี้รวมถึงนายหน้าซื้อขายสินค้า การขายเพื่อค่านายหน้าและตัวแทนจำหน่าย และกลุ่มผู้ประกอบการ ผู้ซื้อและกลุ่มสหกรณ์ซึ่งดำเนินกิจการเกี่ยวข้องกับการจำหน่ายผลิตภัณฑ์เกษตรออกสู่ตลาด ผู้ขายส่งมักทำการรวบรวมสินค้าในปริมาณมากมาคัดแยกขนาดและคัดคุณภาพสินค้า นำสินค้ามาจัดแบ่งและทำการบรรจุหีบห่อใหม่เพื่อจำหน่ายต่อ เช่น ร้านขายยาที่ดำเนินกิจกรรมเก็บสินค้า แห่เย็บ จัดส่ง และจัดวางสินค้า ทำการส่งเสริมการขายให้แก่ลูกค้าและออกแบบฉลาก

### 3) การขายปลีก ได้แก่

- การนำสินค้าใหม่และสินค้าใช้แล้วมาขายต่อให้แก่ประชาชนทั่วไป (สินค้าที่นำมาขายไม่มีการเปลี่ยนแปลงสภาพ) เพื่อการบริโภคหรือใช้ประโยชน์ส่วนบุคคลหรือครัวเรือน โดยขายสินค้าผ่านทางช่องทางการจำหน่ายต่าง ๆ เช่น ร้านค้า ห้างสรรพสินค้า สหกรณ์ผู้บริโภค ฯลฯ

### 4) ที่พักแรม บริการอาหารและเครื่องดื่ม ได้แก่

- การบริการที่พักแรมชั่วคราว/ระยะสั้นแก่นักเดินทางและนักท่องเที่ยว รวมถึงการบริการที่พักระยะยาวสำหรับนักเรียน/นักศึกษา พนักงาน และบุคคลอื่นที่คล้ายกัน ซึ่งบางแห่งอาจแบ่งให้บริการเฉพาะที่พัก ขณะที่บางแห่งให้บริการทั้งที่พัก อาหาร และ/หรือสิ่งอำนวยความสะดวกเพื่อนันทนาการ เช่น โรงแรม โมเต็ล หอพัก ห้องพักภายในบ้าน เกสต์เฮ้าส์ ที่พักแรมเยาวชน ที่พักชั่วคราว เป็นต้น

- กิจกรรมการขายอาหารและเครื่องดื่ม ที่จัดเตรียมไว้พร้อมที่จะบริโภคได้ทันที ไม่ว่าจะเป็นร้านอาหารทั่วไป ร้านอาหารแบบบริการตนเอง เช่น ภัตตาคาร คาเฟ่ สถานที่บริการขายอาหารกลางวัน และร้านขายเครื่องดื่ม เป็นต้น

### 5) ข้อมูลข่าวสาร คอมพิวเตอร์ และการสื่อสาร ได้แก่

- กิจกรรมการจัดพิมพ์จำหน่ายหรือเผยแพร่หนังสือ โบรชัวร์ ใบปลิว พจนานุกรม สารานุกรม แผนที่โลก แผนที่และแผนภูมิ การจัดพิมพ์จำหน่ายหรือเผยแพร่หนังสือพิมพ์ วารสาร และนิตยสาร นามานุกรม รายชื่อและที่อยู่ทางไปรษณีย์ของผู้ที่ได้รับข้อมูลข่าวสารหรือโฆษณาเป็นประจำ รวมถึงการจัดทำซอฟต์แวร์สำเร็จรูป

- กิจกรรมการผลิตภาพยนตร์ทั้งที่ฉายและไม่ได้ฉายในโรงภาพยนตร์ ไม่ว่าจะเป็นบันทึกลงบนแผ่นฟิล์ม เทปวิดีโอ หรือดิสก์ เพื่อที่จะนำไปฉายในโรงภาพยนตร์หรือเพื่อออกอากาศทางโทรทัศน์ กิจกรรมสนับสนุน เช่น การลำดับภาพยนตร์ การตัดต่อภาพยนตร์ การพากย์ภาพยนตร์ ฯลฯ การเผยแพร่/จำหน่ายภาพยนตร์ให้แก่อุตสาหกรรมอื่นๆ การฉายภาพยนตร์ รวมถึงการซื้อและขายสิทธิ์ในการเผยแพร่/จำหน่ายภาพยนตร์

- กิจกรรมการสร้างสรรคเนื้อหาและการได้มาของสิทธิ์ในการเผยแพร่และการแพร่ภาพกระจายเสียงทางวิทยุ โทรทัศน์ ตามรายการบันเทิง รายการข่าว รายการสนทนา และที่คล้ายกัน การแพร่ภาพกระจายเสียงข้อมูลร่วมกันทั้งทางวิทยุหรือโทรทัศน์ผ่านทางเทคโนโลยีต่างๆ เช่น ทางอากาศ ทางดาวเทียม ทางเครือข่ายเคเบิล หรือทางอินเทอร์เน็ต รวมถึงการผลิตรายการ (ที่มีรูปแบบรายการที่ค่อนข้างจำกัด เช่น รายการข่าว รายการกีฬา รายการเพื่อการศึกษา หรือรายการสำหรับเด็ก) เพื่อให้บุคคลที่สามนำรายการดังกล่าวไปแพร่ภาพกระจายเสียงให้แก่ลูกค้าเฉพาะกลุ่ม ซึ่งเป็นผู้บอกรับเป็นสมาชิกหรือเสียค่าธรรมเนียมเข้าชม

- กิจกรรมโทรคมนาคมและบริการที่เกี่ยวข้อง เช่น การส่งสัญญาณเสียงพูด ข้อมูล ข้อความ เสียง และภาพ ระบบการส่งสัญญาณอาจดำเนินการโดยใช้เทคโนโลยีอย่างใดอย่างหนึ่งหรือหลายอย่างประกอบกัน โดยไม่เกี่ยวข้องกับส่วนของการผลิตข้อมูล

- กิจกรรมการบริการความรู้ความชำนาญทางด้านเทคโนโลยีสารสนเทศ เช่น การเขียนการแก้ไข การทดสอบ การให้ความช่วยเหลือและแก้ไขปัญหาทางด้านซอฟต์แวร์ การวางแผนและการ

ออกแบบระบบคอมพิวเตอร์ ซึ่งประกอบด้วยส่วนของฮาร์ดแวร์ ซอฟต์แวร์ และเทคโนโลยีการสื่อสารรวมเข้าด้วยกัน การจัดการและดำเนินการเกี่ยวกับระบบคอมพิวเตอร์ ณ สถานที่ของลูกค้า และ/หรือ สิ่งอำนวยความสะดวกในการประมวลผลข้อมูล และกิจกรรมด้านวิชาชีพและเทคนิคทางด้านคอมพิวเตอร์อื่นๆ

- กิจกรรมเว็บทำ กิจกรรมการประมวลผลข้อมูล การจัดการและการให้เช่าพื้นที่บนเครื่องแม่ข่าย (web hosting) รวมถึงกิจกรรมอื่นๆ ที่มีวัตถุประสงค์เพื่อการบริการข้อมูลเป็นหลัก

#### 6) กิจกรรมอสังหาริมทรัพย์ ได้แก่

- การซื้อหรือการขายอสังหาริมทรัพย์ การให้เช่าอสังหาริมทรัพย์ การบริการอสังหาริมทรัพย์อื่น ๆ เช่น การประเมินราคาอสังหาริมทรัพย์ หรือทำหน้าที่เป็นผู้จัดการดูแลผลประโยชน์ของผู้สัญญา (escrow agent) ด้านอสังหาริมทรัพย์ อาจดำเนินการโดยมีอสังหาริมทรัพย์เป็นของตนเองหรือเช่าจากผู้อื่นก็ได้ และอาจดำเนินการโดยได้รับค่าตอบแทนหรือสัญญาจ้าง รวมถึงการพัฒนาโครงการก่อสร้างของตนเองเพื่อให้เช่าพื้นที่

#### 7) กิจกรรมทางวิชาชีพ วิทยาศาสตร์และเทคนิค ได้แก่

- การให้คำปรึกษาและการเป็นตัวแทนในคดีแพ่ง คดีอาญาหรือข้อพิพาทด้านแรงงาน รวมถึงการเตรียมเอกสารทางกฎหมาย การตรวจสอบบัญชี การเตรียมงบการเงินและการทำบัญชี

- การให้คำปรึกษาและให้ความช่วยเหลือแก่ธุรกิจและองค์กรอื่น ๆ ทางด้านการบริหารจัดการ เช่น การวางแผนกลยุทธ์และองค์กร การวางแผนทางการเงินและการจัดทำงบประมาณ การกำหนดเป้าหมายและนโยบายทางการตลาด การกำหนดนโยบาย ภารกิจ แผนงานด้านทรัพยากรมนุษย์ การจัดทำรายการการผลิต และจัดทำแผนควบคุม รวมถึงการควบคุมดูแลและบริหารจัดการหน่วยอื่นๆ ของบริษัทหรือวิสาหกิจเดียวกัน

- การบริการด้านสถาปัตยกรรม วิศวกรรม การจัดทำแบบแปลน การตรวจสอบอาคาร การสำรวจ และการทำแผนที่ รวมถึงการบริการทดสอบทางกายภาพ ทางเคมี และการทดสอบเพื่อการวิเคราะห์ด้านอื่นๆ

- กิจกรรมการวิจัยพื้นฐาน เป็นการศึกษาค้นคว้าในเชิงทฤษฎีหรือเชิงทดลอง การวิจัยประยุกต์ เป็นการศึกษาเพื่อหาความรู้ใหม่ๆ และการทดลองเชิงพัฒนา เป็นการศึกษาอย่างมีระบบ ซึ่งการวิจัยและการพัฒนาเชิงทดลอง มีทางด้านวิทยาศาสตร์ธรรมชาติและวิศวกรรม สังคมศาสตร์และมนุษยศาสตร์

- การสร้างสรรค์งานโฆษณาและการกำหนดรูปแบบงานโฆษณาในนิตยสาร หนังสือพิมพ์ วิทยุ โทรทัศน์ หรือสื่อโฆษณาอื่น ๆ รวมถึงการออกแบบโครงสร้างและสถานที่จัดแสดงโฆษณา

- การให้บริการด้านวิชาชีพ วิทยาศาสตร์ และเทคนิคอื่น ๆ เช่น การตกแต่งภายใน การออกแบบผลิตภัณฑ์ทางอุตสาหกรรม การถ่ายภาพ การแปลเอกสารและล่าม การบริการให้คำปรึกษาด้านสิ่งแวดล้อม ฯลฯ

#### 8) การให้เช่า บริการท่องเที่ยว และการบริการสนับสนุนอื่น ๆ ได้แก่

- การให้เช่ายานยนต์ อุปกรณ์เพื่อการกีฬาและนันทนาการ เครื่องอุปกรณ์การขนส่ง เครื่องจักรและอุปกรณ์อื่น ๆ ของใช้ส่วนบุคคลและของใช้ในครัวเรือน

- กิจกรรมการจ้างงาน ตัวแทนจัดหางาน คัดเลือกนักแสดงภาพยนตร์ โทรทัศน์ และการแสดงอื่น ๆ
- กิจกรรมของตัวแทนธุรกิจท่องเที่ยว การจัดนำเที่ยว การบริการสำรองอื่น ๆ และกิจกรรมมัคคุเทศก์ กิจกรรมการขายตั๋วเข้าชมภาพยนตร์ การแสดงละคร คอนเสิร์ต และการแข่งขันกีฬา
- การบริการระบบรักษาความปลอดภัย บริการยาม และการสืบสวน
- การบริการสนับสนุนทั่วไป เช่น การทำความสะอาดภายในและภายนอกอาคารทุกประเภท เครื่องจักรอุตสาหกรรม รถไฟ รถบัส เครื่องบิน ฯลฯ ตลอดจนการให้บริการดูแลและบำรุงรักษาภูมิทัศน์
- การบริการด้านการบริหาร สนับสนุนการดำเนินงานของสำนักงานและกิจกรรมอื่นๆ ที่สนับสนุนทางธุรกิจ เช่น การจัดประชุมและการสัมมนา การแสดงสินค้า กิจกรรมของตัวแทนจัดเก็บเงิน การบริการข้อมูลเครดิต การบรรจุหีบห่อ กิจกรรมศูนย์บริการลูกค้าทางโทรศัพท์ (call centre) การให้เข้าตู้เก็บเอกสารส่วนตัว (mailbox)

#### 9) ศิลปะ ความบันเทิง และนันทนาการ ได้แก่

- กิจกรรมการสร้างสรรคศิลปะ เช่น จิตรกร ช่างปั้น ช่างแกะสลัก ช่างทำพิมพ์ นักเขียน / นักหนังสือพิมพ์อิสระทุกสาขา การแสดงละครเวที คอนเสิร์ต ฯลฯ
- กิจกรรมห้องสมุด กิจกรรมหोजดหมายเหตุ กิจกรรมพิพิธภัณฑ์ สวนพฤกษชาติและสวนสัตว์ แหล่งโบราณสถาน การอนุรักษ์ทางประวัติศาสตร์ ฯลฯ
- การพนันและการเสี่ยงโชค เช่น การขายลอตเตอรี่/สลากกินแบ่งทุกประเภท
- กิจกรรมด้านการนันทนาการ ความบันเทิง และกีฬา เช่น สนามฟุตบอล สนามเทนนิส สระว่ายน้ำ ฯลฯ

#### 10) กิจกรรมบริการอื่นๆ ได้แก่

- การซ่อมและบำรุงรักษาคอมพิวเตอร์และอุปกรณ์ต่อพ่วง อุปกรณ์สื่อสารโทรคมนาคม ของใช้ส่วนบุคคลและของใช้ในครัวเรือน
- กิจกรรมบริการส่วนบุคคลอื่น ๆ เช่น การบริการซักรีดและซักแห้งผลิตภัณฑ์สิ่งทอ และขนสัตว์ การแต่งผมและการเสริมสวยอื่นๆ การทำศพ และกิจกรรมที่เกี่ยวข้อง เป็นต้น

#### 11) การผลิต ได้แก่

การเปลี่ยนรูปวัตถุดิบให้เป็นผลิตภัณฑ์ชนิดใหม่ด้วยเครื่องจักรกลหรือเคมีภัณฑ์ โดยไม่คำนึงถึงว่างานนั้นทำด้วยเครื่องจักรหรือด้วยมือ หรือทำในโรงงาน โรงซ่อม หรือเคหะสถาน หรือผลิตภัณฑ์นั้นจะนำมาขายส่งหรือขายปลีกก็ตาม การประกอบชิ้นส่วนของผลิตภัณฑ์ที่ผลิตขึ้นนับว่าเป็นการผลิตด้วย

#### 12) การจัดการและการบำบัดน้ำเสีย ของเสียและสิ่งปฏิกูล ได้แก่

- การดำเนินการของระบบท่อระบายของเสียหรือการบำบัดสิ่งปฏิกูล โดยการเก็บกัก การบำบัด และการกำจัดน้ำเสียและสิ่งปฏิกูล

- การเก็บ การบำบัด การจำกัด และการขนย้ายของเสียจากชุมชนหรือจากอุตสาหกรรม รวมถึงการดำเนินการเพื่อนำของเสียกลับมาใช้ใหม่
- การบริการบำบัด เช่น การทำความสะอาดอาคารและสถานที่ พื้นดิน น้ำบนพื้นผิวดิน หรือน้ำใต้ดินที่มีสิ่งปนเปื้อน

### 13) การก่อสร้าง ได้แก่

- กิจกรรมการก่อสร้างทั่วไป และการก่อสร้างเฉพาะทางสำหรับอาคารและงานวิศวกรรมโยธา รวมถึงการก่อสร้างใหม่ การซ่อมแซม การต่อเติม และการดัดแปลง และการรื้อทำลายอาคาร การสร้าง โดยประกอบขึ้นส่วนอาคารหรือสิ่งก่อสร้างสำเร็จรูป ณ สถานที่ก่อสร้าง และการก่อสร้างอาคารที่มีลักษณะชั่วคราว หรือสิ่งก่อสร้างด้านวิศวกรรมโยธา อุตสาหกรรม การก่อสร้างประกอบด้วยสถานประกอบการที่ดำเนินกิจการดังต่อไปนี้
  - การก่อสร้างอาคาร ทั้งที่เป็นที่อยู่อาศัยและไม่ใช่ที่อยู่อาศัย เช่น บ้านเดี่ยว บ้านอยู่อาศัย แบบหลายครอบครัว อาคารสูง การปรับปรุงอาคาร/สิ่งก่อสร้างเพื่ออยู่อาศัย การประกอบอาคารเพื่ออยู่อาศัย สำเร็จรูป ณ สถานที่ก่อสร้าง โรงงาน โรงพยาบาล โรงเรียน โรงแรม ร้านค้า อาคารสำนักงาน ห้างสรรพสินค้า โรงจอดรถ โกดังสินค้า โรงยิม ฯลฯ
  - งานวิศวกรรมโยธา เช่น ทางหลวง ถนน สะพาน อุโมงค์ ทางรถไฟ สนามบิน ท่าเรือ และโครงการทางน้ำอื่น ๆ ระบบชลประทาน ระบบระบายน้ำ สิ่งอำนวยความสะดวกทางอุตสาหกรรม ท่อส่ง และสายไฟฟ้า สนามกีฬา ซึ่งหมายรวมทั้งการก่อสร้างใหม่ การต่อเติม ดัดแปลง และซ่อมแซมด้วย
  - งานก่อสร้างเฉพาะทาง เช่น ส่วนประกอบของอาคารและงานวิศวกรรมโยธาโดยไม่ได้ รับผิดชอบโครงการทั้งหมด งานตอกเสาเข็ม งานฐานราก งานโครงสร้าง งานคอนกรีต งานก่ออิฐ งานก่อหิน งานนั่งร้าน งานมุงหลังคา ติดตั้งลิฟต์ บันไดเลื่อน การรื้อถอน การติดตั้งกระจก การฉาบปูน การทาสี ตกแต่ง อาคาร การติดตั้งและปูพื้นด้วยวัสดุต่าง ๆ การขัดพื้น ฯลฯ

### 14) การขนส่งทางบก สถานที่เก็บสินค้า ได้แก่

- การขนส่งผู้โดยสารทางบกอื่น ๆ ที่มีตารางเวลา และที่ไม่มีตารางเวลา รวมถึงการขนส่งสินค้าทางถนน
- การดำเนินการเกี่ยวกับสิ่งอำนวยความสะดวกในการเก็บสินค้าทุกชนิดและสถานที่เก็บสินค้าทุกประเภท เช่น การดำเนินงานของไซโลเก็บธัญพืช สถานที่เก็บสินค้าแช่เย็น แท็งก์เก็บสินค้า สินค้าประเภทเฟอร์นิเจอร์ รถยนต์ ไม้ซุง ก๊าซและน้ำมัน สารเคมี สิ่งทอ อาหารและผลิตภัณฑ์ทางการเกษตร ฯลฯ ทั้งนี้รวมถึงการเก็บสินค้าในเขตการค้าระหว่างประเทศด้วย

### 15) กิจกรรมด้านโรงพยาบาลเอกชน ได้แก่

- กิจกรรมของโรงพยาบาลทั่วไปและโรงพยาบาลเฉพาะโรค สถานพักฟื้นสำหรับผู้ป่วย ศูนย์ป้องกันโรค โรงพยาบาลโรคจิต ศูนย์ฟื้นฟู (ที่มีการรักษาทางการแพทย์) สถานพยาบาล
- กิจกรรมที่ให้บริการสำหรับผู้ป่วยในเป็นส่วนใหญ่ และทำการรักษาภายใต้คำแนะนำของแพทย์ ซึ่งประกอบด้วยบริการบริการของคณะแพทย์และผู้ช่วยแพทย์สิ่งอำนวยความสะดวก

ในห้องปฏิบัติการและทางด้านเทคนิค รวมทั้งการบริการทางด้านรังสีวิทยาและวิสัญญีวิทยา สิ่งอำนวยความสะดวกด้านอาหารและด้านอื่น ๆ ของโรงพยาบาล เช่น การบริการด้านห้องฉุกเฉิน

### 1.3 รูปแบบการจัดตั้งตามกฎหมาย

1) **ส่วนบุคคล** หมายถึง สถานประกอบการที่มีเจ้าของเป็นบุคคลธรรมดาคนเดียวหรือหลายคนรวมกัน และให้หมายรวมถึง ห้างหุ้นส่วนสามัญที่ไม่จดทะเบียนเป็นนิติบุคคลด้วย

2) **ห้างหุ้นส่วนจำกัด (หจก.)** **ห้างหุ้นส่วนสามัญนิติบุคคล (หสน.)** หมายถึง สถานประกอบการที่จัดตั้งขึ้นโดยคณะบุคคลตั้งแต่ 2 คนขึ้นไป รวมทุนกันเพื่อประกอบกิจการ และรับผิดชอบร่วมกันโดยจดทะเบียนถูกต้องตามกฎหมาย

#### 3) **บริษัทจำกัด บริษัทจำกัด (มหาชน)**

- **บริษัทจำกัด : (บจก.)** หมายถึง สถานประกอบการที่จัดตั้งขึ้นโดยผู้ริเริ่มคณะหนึ่ง และได้จดทะเบียนถูกต้องตามกฎหมาย โดยมีผู้ริเริ่มดำเนินการอย่างน้อย 7 คนขึ้นไป

- **บริษัทจำกัด (มหาชน) : (บมจ.)** หมายถึง สถานประกอบการที่จัดตั้งขึ้นโดยการจดทะเบียนจัดตั้งบริษัท การควบบริษัท หรือการแปรสภาพบริษัท และวัตถุประสงค์ที่จะขายหุ้นต่อประชาชน โดยมีผู้ริเริ่มดำเนินการตั้งแต่ 15 คนขึ้นไป

4) **ส่วนราชการ รัฐวิสาหกิจ** หมายถึง สถานประกอบการที่รัฐบาลเป็นเจ้าของ หรือมีทุนอยู่ด้วยไม่น้อยกว่าร้อยละ 50 ของทุนทั้งหมด ในที่นี้ให้หมายรวมถึงสถานประกอบการที่ดำเนินการโดยรัฐบาลด้วย

5) **สหกรณ์** หมายถึง สถานประกอบการที่จัดตั้งขึ้นในรูปของสหกรณ์ โดยจดทะเบียนถูกต้องตามกฎหมายว่าด้วยสหกรณ์ โดยมีผู้ก่อตั้งไม่น้อยกว่า 10 คน

6) **อื่น ๆ** หมายถึง สถานประกอบการที่จัดตั้งในรูปแบบอื่น ๆ นอกจากที่กล่าวข้างต้น เช่น มูลนิธิ สโมสร สมาคม กลุ่มแม่บ้าน ชมรมต่างๆ ร้านค้าสาธิต เป็นต้น

### 1.4 รูปแบบการจัดตั้งทางเศรษฐกิจ

1) **สำนักงานแห่งเดียว** หมายถึง สถานประกอบการที่ไม่มีหน่วยงานย่อยหรือสาขาอื่นใด และไม่เป็นหน่วยงานย่อยหรือสาขาของสถานประกอบการอื่น

2) **สำนักงานใหญ่** หมายถึง สถานประกอบการที่เป็นเจ้าของ และควบคุมกิจการของสถานประกอบการอื่น ที่เป็นสำนักงานสาขาหรือหน่วยงานย่อย

3) **สำนักงานสาขา** หมายถึง สถานประกอบการที่เป็นสาขา หรือหน่วยงานย่อยของสถานประกอบการอื่นที่เป็นสำนักงานใหญ่

4) **อื่น ๆ** หมายถึง สถานประกอบการที่จัดตั้งในรูปแบบอื่น ๆ นอกจากที่กล่าวข้างต้น

### 1.5 คนทำงาน

หมายถึง คนที่ทำงานในสถานประกอบการทั้งที่ได้รับเงินเดือนและไม่ได้รับเงินเดือนที่สถานประกอบการมีอยู่ตามปกติ รวมทั้งผู้ที่ปกติทำงานอยู่ในสถานประกอบการแห่งนี้ แต่ในวันดังกล่าวไม่ได้มาทำงาน เนื่องจากเจ็บป่วย ลาหยุด พักผ่อน โดยได้รับค่าจ้าง/เงินเดือน **คนทำงานประกอบด้วย**

1) **คนทำงานทั้งสิ้น** ได้แก่ เจ้าของกิจการ หุ้นส่วน หรือสมาชิกในครอบครัวที่ทำงานให้กับสถานประกอบการ ผู้ที่มาฝึกงาน หรือผู้ปฏิบัติงานในสถานประกอบการซึ่งมีจำนวนชั่วโมงทำงานไม่ต่ำกว่าสัปดาห์ละ 20 ชั่วโมง โดยเจ้าของหรือผู้ประกอบการอาจให้เงิน อาหาร เครื่องนุ่งห่ม หรือช่วยเหลือเกื้อกูลอย่างอื่น ๆ แต่ไม่ต้องรับผิดชอบในเรื่องการจ่ายค่าแรงให้ตามกฎหมาย

2) **ลูกจ้าง** ได้แก่ ผู้ที่ปฏิบัติงานให้กับสถานประกอบการ โดยได้รับเงินเดือนหรือค่าจ้างเป็นประจำ ตั้งแต่ระดับบริหาร นักวิชาการ เสมียน พนักงานต่าง ๆ เช่น ผู้จัดการ ผู้อำนวยการ ผู้ปฏิบัติงานในห้องทดลอง พนักงานขาย และลูกจ้างที่ทำงานในกรรมวิธีการผลิต เป็นต้น ค่าจ้างที่ได้รับอาจเป็นรายปักษ์ รายสัปดาห์ รายวัน รายชั่วโมง หรือรายชิ้น ก็ได้ นอกจากนี้ยังรวมถึงผู้ที่สถานประกอบการส่งไปประจำที่สถานประกอบการอื่นด้วย เช่น พนักงานรักษาความปลอดภัย คนทำความสะอาด พนักงานขายตามห้างสรรพสินค้า เป็นต้น

3) **ลูกจ้างเช่า/แรงงานเช่า (Leased Employees)** หมายถึง ลูกจ้างที่ส่งตัวมาจากสำนักจัดหางาน หรือบริษัทที่ดำเนินธุรกิจด้านการจัดหางานเพื่อมาปฏิบัติงานขบวนการผลิตของสถานประกอบการ ลูกจ้างเช่าจะมีชื่อในบัญชีเงินเดือน และรับค่าจ้างเงินเดือนจากบริษัทจัดหางาน **ไม่ใช่** จากสถานประกอบการผู้ใช้ลูกจ้างนั้น ส่วนสถานประกอบการจะจ่ายเป็นค่าบริการให้บริษัทจัดหางาน ซึ่งลูกจ้างเช่าจะเป็นประโยชน์ สำหรับการวิเคราะห์ผลผลิตภาพแรงงาน

**ไม่รวมคนทำงาน ดังต่อไปนี้**

- (1) ผู้บริหารหรือผู้ถือหุ้นที่ได้รับเบี้ยประชุมเป็นครั้งคราว
- (2) คนทำงานของสถานประกอบการอื่นที่มาปฏิบัติงานประจำที่สถานประกอบการแห่งนี้
- (3) คนทำงานที่รับงานไปทำที่บ้านแล้วนำมาส่งโดยไม่ได้ลงทุนซื้อวัสดุ อุปกรณ์ (แต่ถ้ามีการใช้เครื่องมือส่วนตัวเล็กน้อยได้ เช่น มีด เข็ม ด้าย)
- (4) คนงานที่ทำงานเป็นระยะเวลานาน เช่น ลาไปรับราชการทหาร
- (5) คนที่สถานประกอบการจ้างมาทำงานเฉพาะอย่างเป็นประจำ เช่น กรรมกรที่จ้างมาขนของ พนักงานเดินตลาดหรือตัวแทนขายที่ไม่มีเงินเดือนประจำ

## 1.6 การขายสินค้าหรือบริการทางอินเทอร์เน็ต

สถานประกอบการที่มีการขายสินค้าหรือบริการให้ลูกค้าผ่านทางอินเทอร์เน็ต หมายถึง การให้ลูกค้าสั่งซื้อ สั่งจองสินค้าหรือบริการผ่านทางอินเทอร์เน็ต (ผ่านทางหน้าเว็บไซต์หรือทาง E-mail) ส่วนการชำระเงินหรือการจัดส่งของจะทำผ่านช่องทางใดก็ได้

## 2. วิธีการเก็บรวบรวมข้อมูล

การเก็บรวบรวมข้อมูลใช้วิธีส่งเจ้าหน้าที่ ซึ่งเป็นข้าราชการและลูกจ้างของสำนักงานสถิติแห่งชาติ ออกไปทำการสัมภาษณ์เจ้าของ ผู้ประกอบการหรือผู้ที่ได้รับมอบหมายให้ตอบข้อมูล โดยดำเนินการดังนี้

2.1 ขั้นตอนการเก็บรวบรวมข้อมูลพื้นฐาน ระหว่างเดือนมีนาคม – มิถุนายน 2554

2.2 ขั้นตอนการเก็บรวบรวมข้อมูลรายละเอียด ระหว่างเดือนเมษายน – กรกฎาคม 2555



### 3. การประมวลผลข้อมูล

การประมวลผลข้อมูลพื้นฐานทุกขั้นตอน และการจัดทำรายงานผลระดับจังหวัด ดำเนินการที่สำนักงานสถิติจังหวัด โดยสำนักงานสถิติแห่งชาติในส่วนกลางให้การสนับสนุนทางด้านวิชาการ เช่น การจัดทำโปรแกรมสำหรับการบันทึกข้อมูลและประมวลผลข้อมูล และการจัดทำต้นแบบตารางเสนอผลและรายงานผล เป็นต้น สำหรับข้อมูลพื้นฐานระดับภาคและทั่วประเทศรวมทั้งข้อมูลรายละเอียดเกี่ยวกับการดำเนินกิจการของสถานประกอบการทำการประมวลผลและจัดทำรายงานที่สำนักงานสถิติแห่งชาติในส่วนกลาง

### 4. การนำเสนอผลและจัดทำรายงาน

การจัดทำรายงานผลสำมะโนธุรกิจและอุตสาหกรรม พ.ศ. 2555 (ข้อมูลพื้นฐาน) มีดังนี้

4.1 รายงานผลเบื้องต้น จำนวน 7 ฉบับ ประกอบด้วย รายงานผลของกรุงเทพมหานคร ปริมณฑล ภาคกลาง ภาคเหนือ ภาคตะวันออกเฉียงเหนือ ภาคใต้ และทั่วราชอาณาจักร

4.2 รายงานฉบับสมบูรณ์ระดับจังหวัด จำนวน 77 ฉบับ (รวมกรุงเทพมหานคร)

4.3 รายงานฉบับสมบูรณ์ระดับภาคและทั่วราชอาณาจักร จำนวน 6 ฉบับ ประกอบด้วย รายงานผลของ ปริมณฑล ภาคกลาง ภาคเหนือ ภาคตะวันออกเฉียงเหนือ ภาคใต้ และทั่วราชอาณาจักร

# คณะผู้จัดทำ CD - ROM

หน่วยงานเจ้าของเรื่อง

สำนักงานสถิติจังหวัดนครพนม  
โทร. 0 4251 1206

หน่วยงานผลิตและออกแบบ

กลุ่มบูรณาการข้อมูลสถิติ  
สำนักสถิติพยากรณ์  
โทร. 0 2141 7494

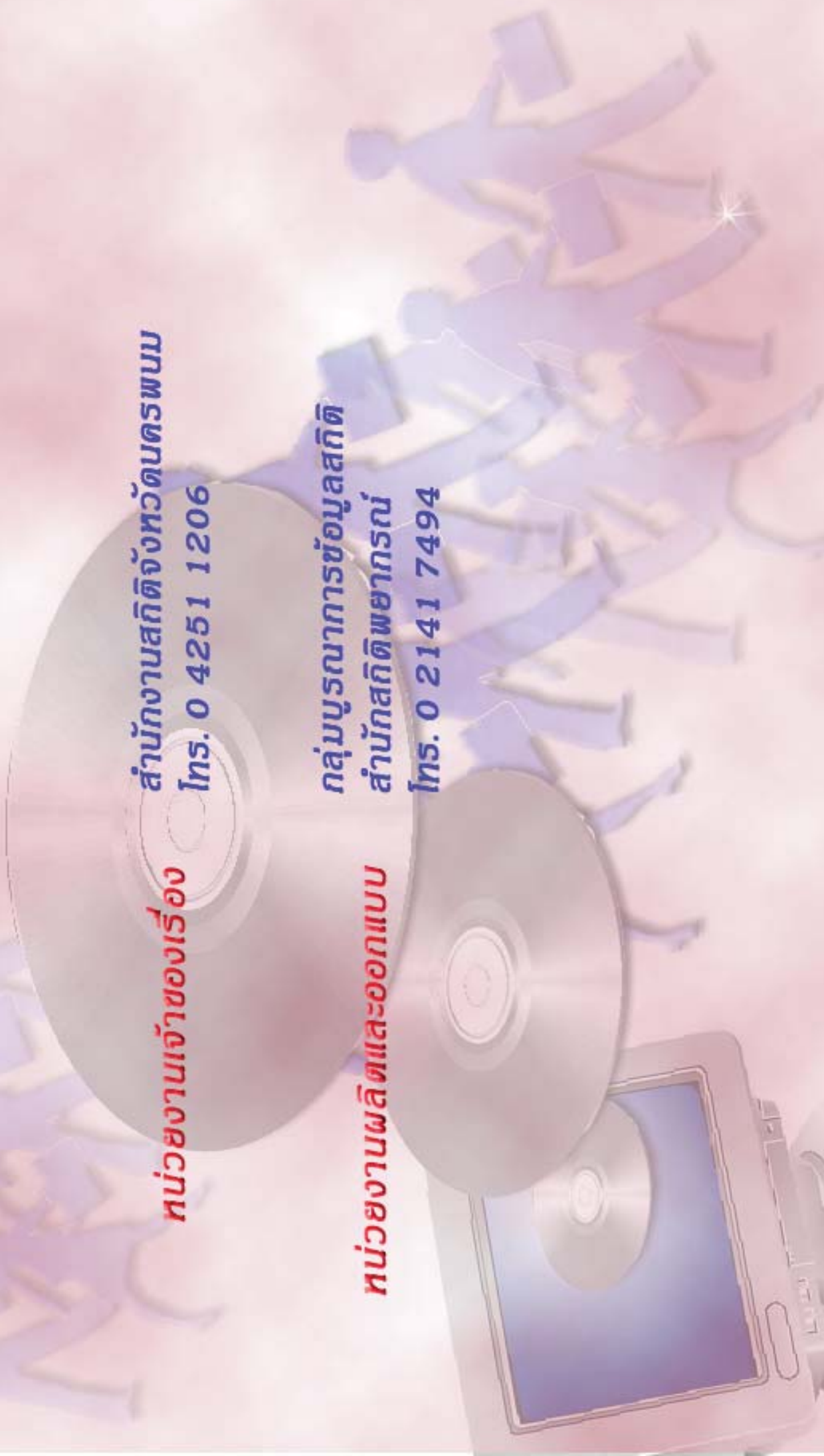

# ตารางสถิติในรูปแบบ Format Excel

## ตารางสถิติในรูปแบบ Format Excel

- ตาราง 1** จำนวนสถานประกอบการ จำแนกตามกิจกรรมทางเศรษฐกิจ อำเภอและตำบล
- ตาราง 2** จำนวนสถานประกอบการ จำแนกตามรูปแบบการจัดตั้งตามกฎหมาย อำเภอและตำบล
- ตาราง 3** จำนวนสถานประกอบการ จำแนกตามรูปแบบการจัดตั้งทางเศรษฐกิจ อำเภอและตำบล
- ตาราง 4** จำนวนสถานประกอบการ จำแนกตามสัดส่วนของการร่วมลงทุนหรือถือหุ้นของต่างประเทศ อำเภอและตำบล
- ตาราง 5** จำนวนสถานประกอบการ จำแนกตามขนาดของสถานประกอบการ (จำนวนคนทำงาน) อำเภอและตำบล
- ตาราง 6** จำนวนคนทำงานในสถานประกอบการ จำแนกตามขนาดของสถานประกอบการ (จำนวนคนทำงาน) อำเภอและตำบล
- ตาราง 7** จำนวนสถานประกอบการ จำแนกตามขนาดของสถานประกอบการ (จำนวนลูกจ้าง) อำเภอและตำบล
- ตาราง 8** จำนวนลูกจ้างในสถานประกอบการ จำแนกตามขนาดของสถานประกอบการ (จำนวนคนทำงาน) อำเภอและตำบล
- ตาราง 9** จำนวนสถานประกอบการ จำแนกตามการขายสินค้าหรือบริการทางอินเทอร์เน็ต อำเภอและตำบล
- ตาราง 10** จำนวนสถานประกอบการ จำแนกตามรูปแบบการจัดตั้งตามกฎหมาย และกิจกรรมทางเศรษฐกิจ
- ตาราง 11** จำนวนสถานประกอบการ จำแนกตามรูปแบบการจัดตั้งทางเศรษฐกิจ และกิจกรรมทางเศรษฐกิจ
- ตาราง 12** จำนวนสถานประกอบการ จำแนกตามสัดส่วนของการร่วมลงทุนหรือถือหุ้นของต่างประเทศ และกิจกรรมทางเศรษฐกิจ
- ตาราง 13** จำนวนสถานประกอบการ จำแนกตามขนาดของสถานประกอบการ (จำนวนคนทำงาน) และกิจกรรมทางเศรษฐกิจ
- ตาราง 14** จำนวนคนทำงานในสถานประกอบการ จำแนกตามขนาดของสถานประกอบการ (จำนวนคนทำงาน) และกิจกรรมทางเศรษฐกิจ
- ตาราง 15** จำนวนสถานประกอบการ จำแนกตามขนาดของสถานประกอบการ (จำนวนลูกจ้าง) และกิจกรรมทางเศรษฐกิจ
- ตาราง 16** จำนวนลูกจ้างในสถานประกอบการ จำแนกตามขนาดของสถานประกอบการ (จำนวนคนทำงาน) และกิจกรรมทางเศรษฐกิจ
- ตาราง 17** จำนวนสถานประกอบการ จำแนกตามการขายสินค้าหรือบริการทางอินเทอร์เน็ต และกิจกรรมทางเศรษฐกิจ