



สำมะโนธุรกิจและอุตสาหกรรม พ.ศ. 2555  
ข้อมูลพื้นฐาน  
จังหวัดอุบลราชธานี

THE 2012 BUSINESS AND INDUSTRIAL CENSUS  
BASIC INFORMATION  
UBON RATCHATHANI PROVINCE



สำนักงานสถิติแห่งชาติ  
กระทรวงเทคโนโลยีสารสนเทศและการสื่อสาร  
NATIONAL STATISTICAL OFFICE

MINISTRY OF INFORMATION AND COMMUNICATION TECHNOLOGY



**คำนำ**

บทสรุปสำหรับผู้บริหาร

สารบัญแผนภูมิ

สารบัญตาราง

**บทที่ 1 บทนำ**

- \* ความเป็นมา
- \* ขอบข่ายและคุ้มครอง
- \* รายการข้อมูลที่เกี่ยวข้อง
- \* วัตถุประสงค์
- \* ระยะเวลาอ้างอิง
- \* ประโยชน์ของข้อมูล

**บทที่ 2 ข้อมูลพื้นฐานที่สำคัญของสถานประกอบการ**

- \* จำนวนสถานประกอบการ
- \* กิจกรรมทางเศรษฐกิจ
- \* ขนาดของสถานประกอบการ
- \* รูปแบบการจัดตั้งตามกฎหมาย
- \* รูปแบบการจัดตั้งทางเศรษฐกิจ
- \* การมีต่างประเทศร่วมลงทุนหรือถือหุ้น
- \* คนทำงานและลูกจ้าง
- \* การขายสินค้าหรือบริการทางอินเทอร์เน็ต

สารบัญตารางสถิติ

ภาคผนวก

คณะผู้จัดทำ CD-ROM

หน่วยงานที่เผยแพร่

ตารางสถิติในรูปแบบ Format Excel

### หน่วยงานเจ้าของเรื่อง

สำนักงานสถิติจังหวัดอุบลราชธานี  
โทรศัพท์ 0 4525 4718  
โทรสาร 0 4524 3811  
ไปรษณีย์อิเล็กทรอนิกส์ : ubon@nso.go.th

### Division-in-Charge

Ubon Ratchathani Provincial Statistical Office  
Tel. : +66 4525 4718  
Fax : +66 4524 3811  
E-mail : ubon@nso.go.th

### หน่วยงานที่เผยแพร่

สำนักสถิติพยากรณ์  
สำนักงานสถิติแห่งชาติ  
ศูนย์ราชการเฉลิมพระเกียรติ 80 พรรษา  
อาคาร B ชั้น 2 ถนนแจ้งวัฒนะ เขตหลักสี่  
กทม. 10210  
โทรศัพท์ 0 2141 7498  
โทรสาร 0 2143 8132  
ไปรษณีย์อิเล็กทรอนิกส์ : binfopub@nso.go.th

### Distributed by

Statistical Forecasting Bureau,  
National Statistical Office  
The Government Complex, Building B, 2<sup>nd</sup> Floor  
Chaeng Watthana Rd., Laksi  
Bangkok 10210  
Tel. : +66 2141 7498  
Fax : +66 2143 8132  
E-mail : binfopub@nso.go.th

### ปีที่จัดพิมพ์

2555

### Published

2011

## คำนำ

เนื่องจากสถานการณ์ทางเศรษฐกิจในปัจจุบัน มีผลทำให้โครงสร้างการดำเนินธุรกิจทางการค้า ธุรกิจทางการบริการ และอุตสาหกรรมการผลิตเปลี่ยนแปลงไปอย่างมาก โดยเฉพาะการผลิตนับเป็นกิจกรรมทางเศรษฐกิจสาขาหนึ่งที่มีบทบาทอย่างมากต่อระบบเศรษฐกิจของประเทศไทย โดยในแต่ละปีมีมูลค่าผลผลิตประมาณ 2 ใน 5 ของผลิตภัณฑ์มวลรวมภายในประเทศ (Gross Domestic Product) และก่อให้เกิดการจ้างงานถึงประมาณ 5.8 ล้านคน ซึ่งจะเห็นได้ว่าโครงสร้างของระบบเศรษฐกิจของประเทศไทยขึ้นอยู่กับอุตสาหกรรมผลิตค่อนข้างมาก ประกอบกับปัจจุบันมีการประกอบธุรกิจทั้งทางด้านการค้า การบริการ และอุตสาหกรรมการผลิตใหม่ๆ เกิดขึ้น รวมทั้งการประกอบอุตสาหกรรมขนาดเล็ก และอุตสาหกรรมในครัวเรือน ก็มีบทบาทสำคัญต่อการเจริญเติบโตทางเศรษฐกิจโดยรวมของประเทศเพิ่มขึ้น ดังนั้นข้อมูลสถิติและสารสนเทศ โครงสร้างพื้นฐานเกี่ยวกับการประกอบธุรกิจดังกล่าวจึงมีความสำคัญ และจำเป็นสำหรับภาครัฐและเอกชน สำหรับกำหนดนโยบายและวางแผนพัฒนาด้านเศรษฐกิจและอุตสาหกรรม ทั้งในระดับประเทศ ระดับจังหวัด เพื่อเพิ่มศักยภาพการแข่งขันในเวทีการค้าโลก

สำนักงานสถิติแห่งชาติ เป็นหน่วยงานที่รับผิดชอบในการจัดเก็บรวบรวมข้อมูลทั้งด้านเศรษฐกิจ และสังคมของประเทศ จึงกำหนดให้มีการจัดทำสำมะโนธุรกิจและอุตสาหกรรมขึ้น เพื่อให้ประเทศมีข้อมูลสถิติพื้นฐานที่สำคัญ ซึ่งทุกภาคส่วนสามารถใช้ประโยชน์ในการวางแผนพัฒนาประเทศร่วมกัน ในการจัดทำสำมะโนธุรกิจและอุตสาหกรรมครั้งนี้ ได้ดำเนินการเก็บรวบรวมข้อมูลเป็น 2 ขั้นตอนคือ ขั้นการเก็บรวบรวมข้อมูลพื้นฐานของสถานประกอบการทุกประเภท (ดำเนินการในปี 2554) และขั้นการเก็บรวบรวมข้อมูลรายละเอียดของสถานประกอบการ เฉพาะสถานประกอบการที่ประกอบธุรกิจทางการค้า ธุรกิจทางการบริการ และอุตสาหกรรมการผลิต (ดำเนินการในปี 2555)

รายงานฉบับนี้ เป็นรายงานผลข้อมูลพื้นฐานที่สำคัญของสถานประกอบการเกี่ยวกับขนาดรูปแบบการจัดตั้งตามกฎหมาย รูปแบบการจัดตั้งทางเศรษฐกิจ การร่วมลงทุนหรือถือหุ้นจากต่างประเทศ จำนวนคนทำงาน และลูกจ้างของสถานประกอบการ ที่ประกอบกิจกรรมเกี่ยวกับธุรกิจทางการค้า ธุรกิจทางการบริการ การผลิต การก่อสร้าง การขนส่งทางบกและสถานที่เก็บสินค้า กิจกรรมด้านข้อมูลข่าวสาร และการสื่อสาร และโรงพยาบาลเอกชน ที่ตั้งอยู่ในจังหวัดอุบลราชธานี

สำนักงานสถิติแห่งชาติ ใคร่ขอขอบคุณผู้ประกอบการและผู้เกี่ยวข้องทุกฝ่ายที่ได้ให้ความร่วมมือในการให้ข้อมูล ซึ่งเป็นผลให้ทุกภาคส่วนไม่ว่าภาครัฐ เอกชน นักวิชาการ/นักวิจัย และประชาชน ได้มีข้อมูลสำหรับใช้ในการวางแผนพัฒนาประเทศและพัฒนาธุรกิจและอุตสาหกรรมที่เกี่ยวข้องต่อไป



## บทสรุปสำหรับผู้บริหาร

ในปัจจุบันโครงสร้างการดำเนินธุรกิจทางการค้า ธุรกิจทางการบริการ และอุตสาหกรรมการผลิตเปลี่ยนแปลงอย่างรวดเร็ว มีธุรกิจทั้งทางด้านการค้า การบริการ และอุตสาหกรรมการผลิตใหม่ๆ เกิดขึ้น รวมทั้งการประกอบอุตสาหกรรมขนาดเล็ก และอุตสาหกรรมในครัวเรือน ก็มีบทบาทสำคัญต่อการเจริญเติบโตทางเศรษฐกิจโดยรวมของประเทศเพิ่มขึ้น ดังนั้นข้อมูลสถิติและสารสนเทศโครงสร้างพื้นฐานเกี่ยวกับการประกอบธุรกิจดังกล่าว จึงมีความสำคัญและจำเป็นสำหรับภาครัฐและเอกชนใช้ในการกำหนดนโยบายและวางแผนพัฒนาด้านเศรษฐกิจและอุตสาหกรรมทั้งในระดับประเทศ และระดับจังหวัด เพื่อเพิ่มศักยภาพการแข่งขันในเวทีการค้าโลก สำนักงานสถิติแห่งชาติและหน่วยงานหลักด้านเศรษฐกิจของประเทศ ได้แก่ สำนักงานเศรษฐกิจอุตสาหกรรม สำนักงานคณะกรรมการพัฒนาเศรษฐกิจและสังคมแห่งชาติ ธนาคารแห่งประเทศไทย และกระทรวงพาณิชย์ เห็นควรให้มีการจัดทำสำมะโน เพื่อให้ประเทศมีข้อมูลสถิติพื้นฐานที่สำคัญ ซึ่งทุกภาคส่วนสามารถใช้ประโยชน์ในการวางแผนพัฒนาประเทศร่วมกัน

สำนักงานสถิติแห่งชาติ ได้จัดทำสำมะโนธุรกิจทางการค้าและธุรกิจทางการบริการ มาแล้ว 3 ครั้ง ในปี 2509 2531 และ 2545 และจัดทำสำมะโนอุตสาหกรรม มาแล้ว 3 ครั้งเช่นกัน ในปี 2507 2540 และ 2550 ในปี 2555 ครอบคลุม 10 ปี การทำสำมะโนธุรกิจทางการค้าและธุรกิจทางการบริการ และครอบคลุม 5 ปี การทำสำมะโนอุตสาหกรรม สำนักงานสถิติแห่งชาติจึงได้บูรณาการการจัดทำสำมะโนดังกล่าวไปพร้อมกันภายใต้ชื่อ “โครงการสำมะโนธุรกิจและอุตสาหกรรม พ.ศ. 2555”

ในการจัดทำสำมะโนธุรกิจและอุตสาหกรรมครั้งนี้ ได้ดำเนินการเก็บรวบรวมข้อมูลเป็น 2 ขั้นตอน คือ ขั้นการเก็บรวบรวมข้อมูลพื้นฐานของสถานประกอบการทุกประเภท และขั้นการเก็บรวบรวมข้อมูลรายละเอียดของสถานประกอบการเฉพาะ

สถานประกอบการที่ประกอบธุรกิจทางการค้า ธุรกิจทางการบริการ และอุตสาหกรรมการผลิต

สำหรับข้อมูลที่น่าเสนอในรายงานฉบับนี้เป็นผลการเก็บรวบรวมข้อมูลพื้นฐานของสถานประกอบการ ซึ่งดำเนินการเก็บรวบรวมข้อมูลระหว่างเดือนมีนาคม - มิถุนายน พ.ศ. 2554 ข้อมูลที่น่าเสนอเป็นข้อมูลพื้นฐานของสถานประกอบการที่มีคนทำงานตั้งแต่ 1 คนขึ้นไป ที่ประกอบกิจกรรมทางเศรษฐกิจ ตามการจัดประเภทมาตรฐานอุตสาหกรรมประเทศไทย ปี 2552 (Thailand Standard Classification : TSIC-2009) ได้แก่ ธุรกิจทางการค้า ธุรกิจทางการบริการ การผลิต การก่อสร้าง การขนส่งทางบกและสถานที่เก็บสินค้า กิจกรรมด้านข้อมูลข่าวสารและการสื่อสาร และกิจกรรมด้านโรงพยาบาลเอกชน ที่ตั้งอยู่ในอุบลราชธานี สรุปได้ดังนี้

### 1. จำนวนสถานประกอบการ

จังหวัดอุบลราชธานี มีจำนวนสถานประกอบการทั้งสิ้น 49,695 แห่ง โดยตั้งอยู่ในเขตอำเภอเมืองอุบลราชธานีมากที่สุด คิดเป็นร้อยละ 23.1 ของจำนวนสถานประกอบการในจังหวัดอุบลราชธานีทั้งสิ้น รองลงมาคืออำเภวารินชำราบ ร้อยละ 12.7 อันดับสามคืออำเภอเดชอุดม ร้อยละ 7.2

และพิจารณาสถานประกอบการ จำแนกตามกิจกรรมทางเศรษฐกิจ พบว่า สถานประกอบการในจังหวัดอุบลราชธานีประกอบกิจกรรมการขายปลีกมีมากที่สุด คิดเป็นร้อยละ 36.1 ของจำนวนสถานประกอบการทั้งสิ้น รองลงมาเป็นกิจกรรมการผลิต ร้อยละ 27.8 อันดับสามคือสถานประกอบการที่ประกอบกิจกรรมเกี่ยวกับที่พักแรม บริการอาหารและเครื่องดื่ม ร้อยละ 12.5 โดยสถานประกอบการที่ประกอบกิจการเกี่ยวกับกิจกรรมด้านโรงพยาบาลเอกชนมีจำนวนน้อยที่สุด คือมีเพียงร้อยละ 0.02



## 5. การมีต่างประเทศร่วมลงทุนหรือถือหุ้น

สถานประกอบการในจังหวัดอุบลราชธานี ที่จัดตั้งตามกฎหมายแบบบริษัทจำกัด บริษัทจำกัด (มหาชน) มีจำนวน 431 แห่ง ซึ่งพบว่าไม่มีต่างประเทศร่วมลงทุนหรือถือหุ้น ร้อยละ 97.3 และมีต่างประเทศร่วมลงทุนหรือถือหุ้น ร้อยละ 2.7 โดยในการร่วมลงทุนหรือถือหุ้นนั้น พบว่า มีสัดส่วนการลงทุนของต่างประเทศ น้อยกว่าร้อยละ 10 อยู่ ร้อยละ 2.0 และมีสัดส่วนการลงทุนของต่างประเทศ ระหว่าง ร้อยละ 10 – 50 อยู่ ร้อยละ 0.7

### แผนภูมิ จ ร้อยละของสถานประกอบการ จำแนกตาม การมีต่างประเทศร่วมลงทุนหรือถือหุ้น

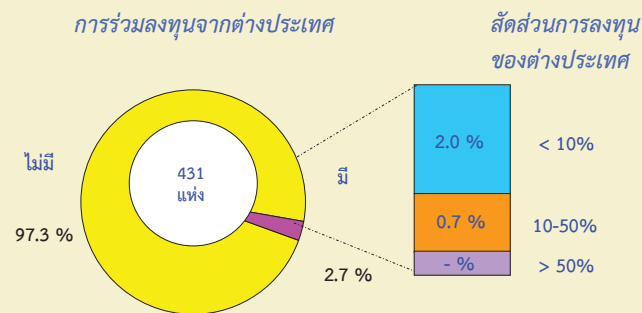

## 6. จำนวนคนทำงาน และลูกจ้าง

จังหวัดอุบลราชธานีมีจำนวนคนทำงานทั้งสิ้น 135,100 คน ซึ่งส่วนใหญ่ ทำงานอยู่ในกิจกรรมด้านการขายปลีก โดยมีจำนวน 47,372 คน หรือคิดเป็นร้อยละ 35.1 ของจำนวนคนทำงานทั้งสิ้น รองลงมา เป็นคนทำงานที่อยู่ในกิจกรรมการผลิต คือมีจำนวน 39,472 คน หรือคิดเป็นร้อยละ 29.2 อันดับสามคือ คนทำงานในกิจกรรมที่พักแรม บริการอาหารและเครื่องดื่ม มีจำนวน 15,229 คน หรือคิดเป็นร้อยละ 11.3

ส่วนลูกจ้างในจังหวัดอุบลราชธานี จำนวนทั้งสิ้น 43,714 คน ส่วนใหญ่ทำงานอยู่ในกิจกรรมด้านการผลิต โดยมีจำนวน 14,570 คน หรือคิดเป็นร้อยละ 33.3 ของจำนวนลูกจ้างทั้งสิ้น รองลงมาเป็นคนทำงานที่อยู่ในกิจกรรมการขายปลีก มีจำนวน 9,963 คน หรือคิดเป็นร้อยละ 22.8 และลูกจ้างในกิจกรรมที่พักแรม บริการอาหารและเครื่องดื่ม มีจำนวน 5,007 คน หรือคิดเป็นร้อยละ 11.5

### แผนภูมิ ฉ จำนวนคนทำงานและลูกจ้างของสถานประกอบการ จำแนกตามกิจกรรมทางเศรษฐกิจ

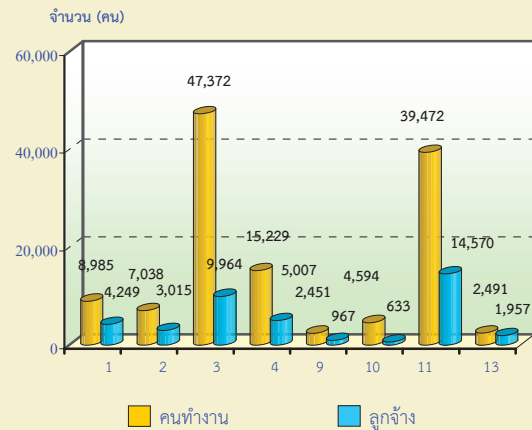

- 1 การขายส่งและการขายปลีก การซ่อมยานยนต์ และจักรยานยนต์
- 2 การขายส่ง
- 3 การขายปลีก
- 4 ที่พักแรม บริการอาหารและเครื่องดื่ม
- 5 ข้อมูลข่าวสาร คอมพิวเตอร์ และการสื่อสาร
- 6 กิจกรรมอสังหาริมทรัพย์
- 7 กิจกรรมทางวิชาชีพ วิทยาศาสตร์และเทคโนโลยี
- 8 การให้เช่า บริการท่องเที่ยว และการบริการสนับสนุนอื่นๆ
- 9 ศิลปะ ความบันเทิง และนันทนาการ
- 10 กิจกรรมบริการอื่นๆ
- 11 การผลิต
- 12 การจัดการและการบำบัดน้ำเสีย ของเสียและสิ่งปฏิกูล
- 13 การก่อสร้าง
- 14 การขนส่งทางบก สถานที่เก็บสินค้า
- 15 กิจกรรมด้านโรงพยาบาลเอกชน

คนทำงาน หมายถึง เจ้าของกิจการหรือหุ้นส่วนที่ทำงานโดยไม่ได้รับค่าจ้าง เงินเดือน และลูกจ้าง

## 7. เมื่อพิจารณาตามขนาดของสถานประกอบการ

พบว่าจำนวนคนทำงาน ส่วนใหญ่ปฏิบัติงานอยู่ในสถานประกอบการที่มีขนาดคนทำงาน 1 - 15 คน มากที่สุด คือ มีจำนวนคนทำงาน 94,793 คน หรือคิดเป็นร้อยละ 70.2 ของจำนวนคนทำงานทั้งสิ้น รองลงมาปฏิบัติงานอยู่ในสถานประกอบการขนาด 51 - 200 คน จำนวน 14,131 คน หรือคิดเป็นร้อยละ 10.5 อันดับสาม คือ ปฏิบัติงานในสถานประกอบการขนาด มากกว่า 200 คน มีจำนวน 12,355 คนหรือคิดเป็นร้อยละ 9.1

ส่วนลูกจ้างที่ปฏิบัติงานอยู่ในสถานประกอบการนั้นพบว่า ส่วนใหญ่ปฏิบัติงานอยู่ในสถานประกอบการที่มีขนาดคนทำงาน 1 - 15 คน มากที่สุด เช่นเดียวกับกับคนทำงาน คือ มีจำนวนลูกจ้าง 19,654

คน หรือคิดเป็นร้อยละ 45.0 ของจำนวนลูกจ้างทั้งสิ้น รongลงมาเป็นลูกจ้าง ที่ปฏิบัติงานอยู่ในสถาน ประกอบการที่มีขนาดมากกว่า 200 คน คือมีจำนวน 8,566 คน หรือคิดเป็นร้อยละ 19.6 อันดับสาม คือ ปฏิบัติงานในสถานประกอบการขนาด 51 – 200 คน มีจำนวน 6,322 คน หรือคิดเป็นร้อยละ 14.5

**แผนภูมิ ข จำนวนคนทำงานและลูกจ้าง ของสถานประกอบการ จำแนกตามขนาดของสถานประกอบการ (จำนวนคนทำงาน)**

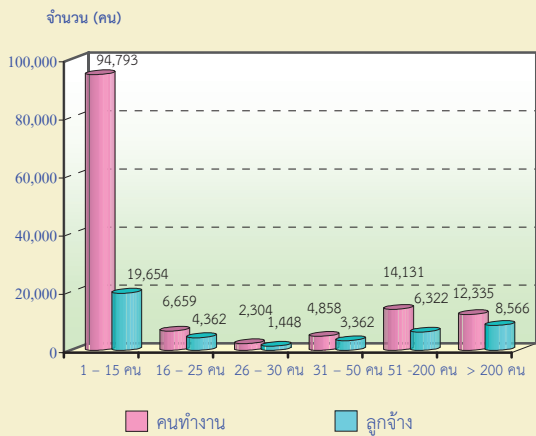

คนทำงาน หมายถึง เจ้าของกิจการหรือหุ้นส่วนที่ทำงานโดยไม่ได้รับค่าจ้าง เงินเดือน และลูกจ้าง

**8. การขายสินค้าหรือบริการทางอินเทอร์เน็ต**

สถานประกอบการในจังหวัดอุบลราชธานี มีการขายสินค้าหรือบริการผ่านทางอินเทอร์เน็ต จำนวน ไม่มาก โดยมีสถานประกอบการเพียงร้อยละ 0.3 ของ สถานประกอบการทั้งสิ้นเท่านั้น ที่มีการขายสินค้าหรือ บริการผ่านทางอินเทอร์เน็ต ส่วนร้อยละ 99.7 ไม่มีการขายสินค้าหรือบริการผ่านทางอินเทอร์เน็ต โดยใน ส่วนสถานประกอบการที่มีการขายสินค้าหรือบริการ ผ่านทางอินเทอร์เน็ต นั้น กิจกรรมการขายปลีก มี จำนวนมากที่สุด คือ 35 สถานประกอบการ รองลงมา เป็นกิจกรรมเกี่ยวกับที่พักแรม บริการอาหารและ เครื่องดื่ม โดยมี 21 สถานประกอบการ ซึ่งเท่ากับ กิจกรรมการผลิต จำนวน 21 สถานประกอบการ

**แผนภูมิ ข จำนวนสถานประกอบการที่มีการขายสินค้าทาง อินเทอร์เน็ต จำแนกตามกิจกรรมทางเศรษฐกิจ**

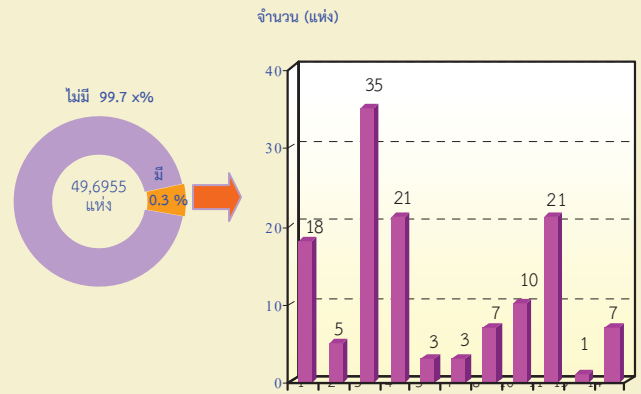

- 1 การขายส่งและการขายปลีก การซ่อมยานยนต์ และจักรยานยนต์
- 2 การขายส่ง
- 3 การขายปลีก
- 4 ที่พักแรม บริการอาหารและเครื่องดื่ม
- 5 ข้อมูลข่าวสาร คอมพิวเตอร์ และการสื่อสาร
- 6 กิจกรรมมอสังหาริมทรัพย์
- 7 กิจกรรมทางวิชาชีพ วิทยาศาสตร์และเทคโนโลยี
- 8 การให้เช่า บริการท่องเที่ยว และการบริการสนับสนุนอื่นๆ
- 9 ศิลปะ ความบันเทิง และนันทนาการ
- 10 กิจกรรมบริการอื่นๆ
- 11 การผลิต
- 12 การจัดการและการบำบัดน้ำเสีย ของเสียและสิ่งปฏิกูล
- 13 การก่อสร้าง
- 14 การขนส่งทางบก สถานที่เก็บสินค้า
- 15 กิจกรรมด้านโรงพยาบาลเอกชน



## สารบัญแผนภูมิ

แผนภูมิ 1 จำนวนสถานประกอบการจำแนกตามอำเภอ

## สารบัญตาราง

- ตาราง ก จำนวนและร้อยละของสถานประกอบการ จำแนกตามอำเภอ
- ตาราง ข จำนวนและร้อยละของสถานประกอบการ จำแนกตามกิจกรรมทางเศรษฐกิจ
- ตาราง ค จำนวนและร้อยละของสถานประกอบการ จำแนกตามกิจกรรมทางเศรษฐกิจ และขนาดของสถานประกอบการ (จำนวนคนทำงาน)
- ตาราง ง จำนวนและร้อยละของสถานประกอบการ จำแนกตามลักษณะของสถานประกอบการ
- ตาราง จ จำนวนและร้อยละของคนทำงานและลูกจ้าง จำแนกตามขนาดของสถานประกอบการ และกิจกรรมทางเศรษฐกิจ
- ตาราง ฉ จำนวนสถานประกอบการ ที่มีการขายสินค้าหรือบริการทางอินเทอร์เน็ต จำแนกตามกิจกรรมทางเศรษฐกิจ

# บทที่ 1

## บทนำ

### 1.1 ความเป็นมา

สำนักงานสถิติแห่งชาติได้จัดทำสำมะโนธุรกิจทางการค้าและธุรกิจทางการบริการและสำมะโนอุตสาหกรรมทุก 10 ปี ตามข้อเสนอแนะขององค์การสหประชาชาติ เพื่อให้ประเทศมีข้อมูลพื้นฐานที่สำคัญทางด้านธุรกิจทางการค้า ธุรกิจทางการบริการ และอุตสาหกรรม การผลิตอย่างต่อเนื่อง โดยสำมะโนธุรกิจทางการค้าและธุรกิจทางการบริการได้จัดทำมาแล้ว 3 ครั้ง ในปี 2509 2531 และ 2545 และจัดทำสำมะโนอุตสาหกรรมมาแล้ว 3 ครั้ง เช่นกัน ในปี 2507 2540 และ 2550

สืบเนื่องมาจากปัจจุบันโครงสร้างการผลิตของประเทศไทยมีการเปลี่ยนแปลงรวดเร็ว ทำให้หน่วยงานหลักด้านเศรษฐกิจของประเทศได้แก่สำนักงานเศรษฐกิจอุตสาหกรรม สำนักงานคณะกรรมการพัฒนาการเศรษฐกิจและสังคมแห่งชาติ ธนาคารแห่งประเทศไทยและกระทรวงพาณิชย์ ซึ่งเป็นผู้ใช้ข้อมูลหลัก มีความจำเป็นต้องใช้ข้อมูลจากการสำมะโน เพื่อใช้ในการวิเคราะห์และติดตามสถานการณ์การเปลี่ยนแปลงและคาดการณ์แนวโน้มในอนาคตของการดำเนินธุรกิจและอุตสาหกรรมของประเทศและภูมิภาค โดยได้ส่งข้อเสนอขอให้สำนักงานสถิติแห่งชาติจัดทำข้อมูลสำมะโนอุตสาหกรรมจากทุกระยะ 10 ปี เป็นทุกระยะ 5 ปี ประกอบกับปัจจุบันประเทศต่างๆ ส่วนใหญ่ได้มีการจัดทำสำมะโนด้านเศรษฐกิจทุก 5 ปี สำนักงานสถิติแห่งชาติจึงได้วางแผนปรับการจัดทำสำมะโนอุตสาหกรรมเป็นประจำทุก 5 ปี โดยจะเริ่มดำเนินการในปี 2555

สำหรับในปี 2555 ครอบคลุม 10 ปี การทำสำมะโนธุรกิจทางการค้าและธุรกิจทางการบริการและครอบคลุม 5 ปี การทำสำมะโนอุตสาหกรรม สำนักงานสถิติแห่งชาติจึงได้บูรณาการการจัดทำสำมะโนดังกล่าวไปพร้อมกันภายใต้ชื่อ “โครงการ

สำมะโนธุรกิจและอุตสาหกรรม พ.ศ. 2555” โดยกำหนดแผนดำเนินการเก็บรวบรวมข้อมูลเป็น 2 ขั้นตอน คือ ขั้นการเก็บรวบรวมข้อมูลพื้นฐานของสถานประกอบการทุกประเภท และขั้นการเก็บรวบรวมข้อมูลรายละเอียดของสถานประกอบการ เฉพาะสถานประกอบการที่ประกอบธุรกิจทางการค้า ธุรกิจทางการบริการ และอุตสาหกรรมการผลิต

### 1.2 วัตถุประสงค์

1.2.1 เพื่อเก็บรวบรวมข้อมูลพื้นฐานที่แสดงให้เห็นโครงสร้าง และการกระจายตัวของสถานประกอบการประเภทต่างๆ เช่น สถานประกอบการธุรกิจทางการค้า ธุรกิจทางการบริการ อุตสาหกรรมการผลิต การก่อสร้าง การขนส่งทางบก สถานที่เก็บสินค้า กิจกรรมด้านข้อมูลข่าวสารและการสื่อสาร และโรงพยาบาลเอกชน เป็นต้น

1.2.2 เพื่อเก็บรวบรวมรายละเอียดการดำเนินงานของสถานประกอบการเกี่ยวกับจำนวน และขนาดของสถานประกอบการ ประเภทธุรกิจ และอุตสาหกรรม จำนวนคนทำงาน ลูกจ้าง ค่าตอบแทนแรงงาน มูลค่าซื้อสินค้ามาจำหน่าย หรือให้บริการ ต้นทุนการผลิต ค่าใช้จ่ายในการดำเนินงาน มูลค่าขายผลผลิตและรายรับ ส่วนเปลี่ยนแปลงของวัตถุดิบและสินค้าคงเหลือ และมูลค่าสินทรัพย์ถาวรของสถานประกอบการ เป็นต้น

### 1.3 ขอบข่ายและคัมรวม

*ขอบข่าย*ในการเก็บรวบรวมข้อมูลพื้นฐาน ได้แก่ สถานประกอบการทั่วประเทศที่ประกอบกิจกรรมทางเศรษฐกิจ ตามการจัดประเภทมาตรฐานอุตสาหกรรมประเทศไทย ปี 2552 (Thailand Standard Industrial Classification: TSIC-2009) ดังนี้

- ธุรกิจทางการค้าและธุรกิจทางการบริการ
- การผลิต
- การก่อสร้าง

- การขนส่งทางบก และสถานที่เก็บสินค้า
- กิจกรรมด้านข้อมูลข่าวสารและการสื่อสาร
- โรงพยาบาลเอกชน

**ไม่รวม :** แผงลอยในตลาด แผงลอยและหาบเร่ และแผงลอยในศูนย์การค้า

**คัมรวม** สถานประกอบการที่มีคนทำงานตั้งแต่ 1 คนขึ้นไปที่ตั้งอยู่ในจังหวัดอุบลราชธานี

#### 1.4 คาบเวลาอ้างอิง

ข้อมูลพื้นฐานเกี่ยวกับจำนวนและลักษณะต่าง ๆ ของสถานประกอบการที่เก็บรวบรวม เป็นข้อมูลของสถานประกอบการที่เปิดดำเนินการใน ปี 2554

#### 1.5 รายการข้อมูลที่เกี่ยวข้อง

- 1.5.1 ชื่อและสถานที่ตั้งของสถานประกอบการ
- 1.5.2 ประเภทกิจกรรมทางเศรษฐกิจของสถานประกอบการ
- 1.5.3 รูปแบบการจัดตั้งตามกฎหมาย
- 1.5.4 รูปแบบการจัดตั้งทางเศรษฐกิจ
- 1.5.5 การร่วมลงทุนหรือถือหุ้นจากต่างประเทศ
- 1.5.6 จำนวนคนทำงานและลูกจ้าง
- 1.5.7 การขายสินค้าหรือบริการทางอินเทอร์เน็ต
- 1.5.8 จำนวนห้องพัก/จำนวนเตียง
- 1.5.9 หมายเลขโทรศัพท์/โทรสาร/E-mail Address

#### 1.6 ประโยชน์ของข้อมูล

ข้อมูลที่ได้จะเป็นประโยชน์สำหรับผู้ใช้อข้อมูลทั้งในภาครัฐและเอกชน ดังนี้

##### ภาครัฐ :

1.6.1 ใช้ในการวางแผนและกำหนดนโยบาย พัฒนาเศรษฐกิจด้านธุรกิจทางการค้า ธุรกิจทางการบริการ และอุตสาหกรรมการผลิต ทั้งในระดับประเทศและระดับท้องถิ่น เพื่อเสริมสร้างศักยภาพของธุรกิจและอุตสาหกรรมให้สามารถแข่งขันได้ในเวทีการค้าโลก

1.6.2 ใช้ในการจัดทำดัชนีชี้วัดภาวะเศรษฐกิจและภาวะการดำเนินงาน เช่น ผลิตภัณฑ์มวลรวม ตารางปัจจัยการผลิตและผลผลิตของประเทศ สัดส่วนแรงงานในภาคการผลิต การบริการ เป็นต้น

1.6.3 ใช้ในการจัดทำแผนวิเคราะห์สถานการณ์ในการส่งเสริมวิสาหกิจขนาดกลางและขนาดย่อมของประเทศ

1.6.4 ใช้ประกอบการพิจารณากำหนดนโยบาย ออกกฎหมายและมาตรการต่างๆ เพื่อส่งเสริมและกำหนดทิศทางการประกอบธุรกิจทางการค้า ธุรกิจทางการบริการ และอุตสาหกรรมการผลิต ให้เป็นไปตามแนวนโยบายที่กำหนดไว้

1.6.5 เป็นข้อมูลพื้นฐานในการวางแผนจัดหาโครงสร้างพื้นฐาน (Infrastructure) เพื่อสนับสนุนธุรกิจทางการค้า ธุรกิจทางการบริการ และอุตสาหกรรมการผลิตของประเทศ

1.6.6 ใช้ในการพัฒนาระบบข้อมูลเพื่อการวางแผนเตือนภัยทางเศรษฐกิจและสังคม

1.6.7 ใช้ประโยชน์ในทางสถิติเพื่อจัดทำกรอบตัวอย่าง สำหรับการเก็บรวบรวมข้อมูลจากสถานประกอบการของหน่วยสถิติต่างๆ

##### ภาคเอกชน :

1.6.8 ผู้ประกอบการใช้ข้อมูลพื้นฐานและข้อมูลการดำเนินงาน เป็นเครื่องมือสำหรับการวิเคราะห์สถานการณ์ด้านเศรษฐกิจ รวมทั้งการวางแผนตัดสินใจเกี่ยวกับการลงทุนขยายกิจการ/สาขา บริหารและควบคุมการดำเนินงานในด้านต่างๆ ให้มีประสิทธิภาพยิ่งขึ้น

1.6.9 ใช้ข้อมูลเป็นมาตรฐาน เพื่อเปรียบเทียบผลการดำเนินงานของตนเองกับกิจการอื่นๆ ในอุตสาหกรรมประเภทเดียวกัน หรือขนาดต่างๆ

1.6.10 สำหรับนักวิชาการ นักวิจัย และสถาบันการศึกษา นำไปศึกษาวิเคราะห์ต่อยอดสร้างนวัตกรรม เพื่อสนับสนุน ส่งเสริม และพัฒนาธุรกิจทางการค้า ธุรกิจทางการบริการ และอุตสาหกรรมการผลิตที่อยู่ในความสนใจ และเรื่องต่างๆ ที่เกี่ยวข้อง

## บทที่ 2

### ข้อมูลพื้นฐานที่สำคัญของสถานประกอบการ

แผนภูมิ 1 จำนวนสถานประกอบการจำแนกตามอำเภอ

#### 2.1 จำนวนสถานประกอบการ

จาก สำมะโนธุรกิจและอุตสาหกรรม พ.ศ. 2555 ข้อมูลพื้นฐาน พบว่า จังหวัด อุบลราชธานี มีจำนวนสถานประกอบการทั้งสิ้น 49,695 แห่ง โดยเป็นสถานประกอบการที่มีที่ตั้งอยู่ในเขตอำเภอเมืองอุบลราชธานีมากที่สุด คือ มีจำนวน 11,475 แห่ง หรือคิดเป็นร้อยละ 23.1 ของจำนวนสถานประกอบการในจังหวัด อุบลราชธานีทั้งสิ้น รองลงมาคือ อำเภอวารินชำราบ มีจำนวน 6,316 แห่ง หรือคิดเป็นร้อยละ 12.7 อันดับสามคือ อำเภอเดชอุดม มีจำนวน 3,599 แห่ง หรือคิดเป็นร้อยละ 7.2 และอำเภอทุ่งศรีอุดม มีจำนวนสถานประกอบการน้อยที่สุด คือมีจำนวน 396 แห่ง หรือคิดเป็นร้อยละ 0.8 เท่านั้น (ตาราง ก)

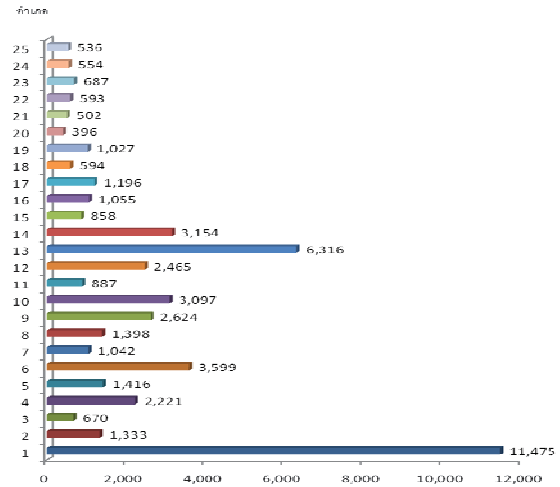

- |                         |                       |
|-------------------------|-----------------------|
| 1 อำเภอเมืองอุบลราชธานี | 2 อำเภอศรีเมืองใหม่   |
| 3 อำเภอโขงเจียม         | 4 อำเภอเขื่องใน       |
| 5 อำเภอเขมราฐ           | 6 อำเภอเดชอุดม        |
| 7 อำเภอนาจะหลวย         | 8 อำเภอน้ำยืน         |
| 9 อำเภอบุญศรี           | 10 อำเภอตระการพืชผล   |
| 11 อำเภอกุดข้าวปุ้น     | 12 อำเภอม่วงสามสิบ    |
| 13 อำเภอวารินชำราบ      | 14 อำเภอพิบูลมังสาหาร |
| 15 อำเภอตาลสุม          | 16 อำเภอโพธิ์ไทร      |
| 17 อำเภอสำโรง           | 18 อำเภอดอนมดแดง      |
| 19 อำเภอสิรินธร         | 20 อำเภอทุ่งศรีอุดม   |
| 21 อำเภอนาเยีย          | 22 อำเภอนาตาล         |
| 23 อำเภอเหล่าเสือโก้ก   | 24 อำเภอสว่างวีระวงศ์ |
| 25 อำเภอน้ำขุ่น         |                       |

ตาราง ก จำนวนและร้อยละของสถานประกอบการ จำแนกตามอำเภอ

อำเภอ	จำนวน	ร้อยละ
รวม	11,475	23.1
อำเภอเมืองอุบลราชธานี	1,333	2.7
อำเภอศรีเมืองใหม่	670	1.3
อำเภอโขงเจียม	2,221	4.5
อำเภอเขื่องใน	1,416	2.8
อำเภอเขมราฐ	11,475	23.1

ตาราง ก จำนวนและร้อยละของสถานประกอบการ จำแนกตามอำเภอ (ต่อ)

อำเภอ	จำนวน	ร้อยละ
อำเภอเดชอุดม	3,599	7.2
อำเภอนาจะหลวย	1,042	2.1
อำเภอน้ำยืน	1,398	2.8
อำเภอบุญศรี	2,624	5.3
อำเภอตระการพืชผล	3,097	6.2
อำเภอกุดข้าวปุ้น	887	1.8
อำเภอม่วงสามสิบ	2,465	5.0
อำเภอวารินชำราบ	6,316	12.7
อำเภอพิบูลมังสาหาร	3,154	6.3
อำเภอตาลสุม	858	1.7
อำเภอโพธิ์ไทร	1,055	2.1
อำเภอสำโรง	1,196	2.4
อำเภอดอนมดแดง	594	1.2
อำเภอสิรินธร	1,027	2.1
อำเภอทุ่งศรีอุดม	396	0.8
อำเภอนาเยีย	502	1.0
อำเภอนาตาล	593	1.2
อำเภอเหล่าเสือโก้ก	687	1.4
อำเภอสว่างวีระวงศ์	554	1.1
อำเภอน้ำขุ่น	536	1.1

2.2 กิจกรรมทางเศรษฐกิจ

เมื่อพิจารณาสถานประกอบการ จำแนกตามกิจกรรมทางเศรษฐกิจ พบว่า สถานประกอบการในจังหวัดอุบลราชธานีประกอบกิจกรรมการขายปลีก มากที่สุด คือมีจำนวน 17,947 แห่ง หรือคิดเป็นร้อยละ 36.1 ของจำนวนสถานประกอบการทั้งสิ้น รองลงมาเป็นกิจกรรมการผลิต มีจำนวน 13,796 แห่ง หรือคิดเป็นร้อยละ 27.8 อันดับสามคือ สถานประกอบการที่ประกอบกิจกรรมเกี่ยวกับที่พักแรม บริการอาหารและเครื่องดื่ม มีจำนวน 6,216 แห่ง หรือคิดเป็นร้อยละ 12.5 การขายส่งและการขายปลีก การซ่อมแซมยานยนต์และจักรยานยนต์ มีจำนวน 3,525 แห่งหรือคิดเป็นร้อยละ

7.1 และกิจกรรมบริการอื่นๆ มีจำนวน 3,373 แห่ง หรือคิดเป็นร้อยละ 6.8 โดยสถานประกอบการที่ประกอบกิจการเกี่ยวกับกิจกรรมด้านโรงพยาบาล เอกชน มีจำนวนน้อยที่สุด คือ มีจำนวน 10 แห่ง หรือคิดเป็นเพียงร้อยละ 0.02 เท่านั้น (ตาราง ข)



ตาราง ข จำนวนและร้อยละของสถานประกอบการ จำแนกตามกิจกรรมทางเศรษฐกิจ

กิจกรรมทางเศรษฐกิจ	จำนวน	ร้อยละ
<b>รวม</b>	<b>49,695</b>	<b>100.0</b>
การขายส่งและการขายปลีก การซ่อมยานยนต์ และจักรยานยนต์	3,525	7.1
การขายส่ง	949	1.9
การขายปลีก	17,947	36.1
ที่พักแรม บริการอาหารและเครื่องดื่ม	6,216	12.5
ข้อมูลข่าวสาร คอมพิวเตอร์ และการสื่อสาร	406	0.8
กิจกรรมอสังหาริมทรัพย์	786	1.6
กิจกรรมทางวิชาชีพ วิทยาศาสตร์และเทคโนโลยี	401	0.8
การให้เช่า บริการท่องเที่ยว และการบริการสนันสนุนอื่นๆ	633	1.3
ศิลปะ ความบันเทิง และนันทนาการ	352	0.7
กิจกรรมบริการอื่นๆ	3,373	6.8
การผลิต	13,796	27.8
การจัดการและการบำบัดน้ำเสีย ของเสียและสิ่งปฏิกูล	18	-
การก่อสร้าง	397	0.8
การขนส่งทางบก สถานที่เก็บสินค้า	886	1.8
กิจกรรมด้านโรงพยาบาลเอกชน	10	-

หมายเหตุ : - ไม่มีข้อมูล หรือข้อมูลมีค่าเป็น 0 หรือมีข้อมูลจำนวนเล็กน้อย

เมื่อพิจารณากิจกรรมทางเศรษฐกิจ จำแนกตามขนาดของสถานประกอบการ พบว่า ในทุกกิจกรรมทางเศรษฐกิจ สถานประกอบในจังหวัดอุบลราชธานี มีขนาดย่อม คือมีจำนวนคนงาน 1- 15 คน เช่น กิจกรรมการขายปลีก สถานประกอบการมีจำนวนคนทำงาน 1 -15 คน คิดเป็นร้อยละ 99.1 ของจำนวนสถานประกอบการที่ทำการขายปลีกทั้งสิ้น มีเพียงร้อยละ 0.9 เท่านั้นที่มีจำนวนคนงานมากกว่า 15 คนขึ้นไป กิจกรรมการผลิต มีจำนวนคนทำงาน 1- 15 คน คิดเป็นร้อยละ 97.8 กิจกรรมเกี่ยวกับที่พักแรม บริการ

อาหารและเครื่องดื่ม มีจำนวนคนงาน 1-15 คน คิดเป็นร้อยละ 99.2 การขายส่ง และการขายปลีก การซ่อมยานยนต์และจักรยานยนต์ มีคนทำงาน 1 – 15 คน คิดเป็นร้อยละ 98.9 และกิจกรรมด้านโรงพยาบาลเอกชน ซึ่งเป็นกิจกรรมทางเศรษฐกิจที่มีน้อยที่สุดในจังหวัดอุบลราชธานี มีจำนวนคนทำงาน 1 – 15 คน คิดเป็นร้อยละ 70.0 มีเพียง ร้อยละ 30.0 เท่านั้นที่มีจำนวนคนทำงานมากกว่า 15 คน (ตาราง ค)

ตาราง ค จำนวนและร้อยละของสถานประกอบการ จำแนกตามกิจกรรมทางเศรษฐกิจ และขนาดของ  
สถานประกอบการ (จำนวนคนทำงาน)

กิจกรรมทางเศรษฐกิจ	รวม	ขนาดของสถานประกอบการ (จำนวนคนทำงาน)					
		1-15 คน	16-25 คน	26-30 คน	31-50 คน	51-200 คน	มากกว่า 200 คน
รวม	49,695 (100.0)	48,986 (98.6)	331 (0.7)	81 (0.2)	122 (0.2)	148 (0.3)	27 (0.1)
การขายส่งและการขายปลีก การซ่อมยานยนต์ และจักรยานยนต์	3,525 (100.0)	3,487 (98.9)	18 (0.5)	6 (0.2)	7 (0.2)	7 (0.2)	-
การขายส่ง	949 (100.0)	909 (95.8)	19 (2.0)	5 (0.5)	5 (0.5)	9 (0.9)	2 (0.2)
การขายปลีก	17,947 (100.0)	17,780 (99.1)	55 (0.3)	7 (-)	30 (0.2)	62 (0.3)	13 (0.1)
ที่พักแรม บริการอาหารและเครื่องดื่ม	6,216 (100.0)	6,166 (99.2)	23 (0.4)	7 (0.1)	11 (0.2)	8 (0.1)	1 (-)
ข้อมูลข่าวสาร คอมพิวเตอร์ และการสื่อสาร	406 (100.0)	401 (98.8)	2 (0.5)	-	2 (0.5)	1 (0.2)	-
กิจกรรมอสังหาริมทรัพย์	786 (100.0)	784 (99.7)	2 (0.3)	-	-	-	-
กิจกรรมทางวิชาชีพ วิทยาศาสตร์และเทคโนโลยี	401 (100.0)	400 (99.8)	1 (0.2)	-	-	-	-
การให้เช่า บริการท่องเที่ยว และการบริการ สนันสนุนอื่นๆ	633 (100.0)	626 (98.9)	5 (0.8)	-	-	2 (0.3)	-
ศิลปะ ความบันเทิง และนันทนาการ	352 (100.0)	302 (85.8)	40 (11.4)	3 (0.9)	5 (1.4)	2 (0.6)	-
กิจกรรมบริการอื่นๆ	3,373 (100.0)	3,370 (99.9)	1 (-)	1 (-)	-	1 (-)	-
การผลิต	13,796 (100.0)	13,497 (97.8)	143 (1.0)	49 (0.4)	54 (0.4)	45 (0.3)	8 (0.1)
การจัดการและการบำบัดน้ำเสีย ของเสีย และสิ่งปฏิกูล	18 (100.0)	15 (83.3)	1 (5.6)	-	2 (11.1)	-	-
การก่อสร้าง	397 (100.0)	373 (94.0)	12 (3.0)	2 (0.5)	2 (0.5)	7 (1.8)	1 (0.3)
การขนส่งทางบก สถานที่เก็บสินค้า	886 (100.0)	869 (98.1)	9 (1.0)	1 (0.1)	4 (0.5)	3 (0.3)	-
กิจกรรมด้านโรงพยาบาลเอกชน	10 (100.0)	7 (70.0)	-	-	-	1 (10.0)	2 (20.0)

หมายเหตุ : (1) ตัวเลขในวงเล็บ คือ อัตราร้อยละ

(2) - ไม่มีข้อมูล หรือข้อมูลมีค่าเป็น 0 หรือมีข้อมูลจำนวนเล็กน้อย

## 2.3 ขนาดของสถานประกอบการ

เมื่อพิจารณาขนาดของสถานประกอบการในจังหวัดอุบลราชธานี จำแนกตามจำนวนคนทำงาน พบว่า สถานประกอบการเกือบทั้งหมด มีจำนวนคนทำงาน 1- 15 คน โดยมีจำนวน 48,986 แห่ง หรือคิดเป็นร้อยละ 98.6 ของจำนวนสถานประกอบการทั้งสิ้น รองลงมาเป็นสถานประกอบการที่จำนวนมีคนทำงาน 16 – 20 คน มีจำนวน 331 แห่งหรือคิดเป็นร้อยละ 0.7 คนทำงาน 51 – 200 คน มีจำนวน 148 แห่งหรือร้อยละ 0.3 สถานประกอบการที่มีคนทำงาน 31 – 50 คน มีจำนวน 122 แห่ง หรือร้อยละ 0.2 และสถานประกอบการที่มีคนทำงาน 26 – 30 คนมีจำนวน 81 แห่งหรือร้อยละ 0.2 ส่วนสถานประกอบการที่มีคนทำงานมากกว่า 200 คนขึ้นไป มีจำนวนเพียง 27 แห่งหรือคิดเป็นร้อยละ 0.05 เท่านั้น จะเห็นได้ว่า สถานประกอบการในจังหวัดอุบลราชธานี เป็นสถานประกอบการขนาดย่อมเกือบทั้งหมด (ตาราง ง)

## 2.4 รูปแบบการจัดตั้งตามกฎหมาย

สำหรับรูปแบบการจัดตั้งตามกฎหมายของสถานประกอบการ พบว่า ส่วนใหญ่ มีรูปแบบการจัดตั้งตามกฎหมายเป็นแบบส่วนบุคคล โดยมีจำนวน 47,656 แห่งหรือคิดเป็นร้อยละ 95.9 ของสถานประกอบการทั้งสิ้นรองลงมาเป็นห้างหุ้นส่วนจำกัด ห้างหุ้นส่วนสามัญนิติบุคคล มีจำนวน 408 แห่ง หรือ คิดเป็นร้อยละ 0.8 บริษัทจำกัด บริษัทจำกัด (มหาชน) มีจำนวน 406 คนหรือคิดเป็นร้อยละ 0.8 ส่วนการจัดตั้งในรูปแบบอื่นๆ (ส่วนราชการ รัฐวิสาหกิจ สหกรณ์และอื่นๆ) มีจำนวน1,233 แห่ง หรือคิดเป็นร้อยละ 2.5 (ตาราง ง)

## 2.5 รูปแบบการจัดตั้งทางเศรษฐกิจ

สถานประกอบการในจังหวัดอุบลราชธานี มีรูปแบบการจัดตั้งทางเศรษฐกิจแบบสำนักงานแห่งเดียวเกือบทั้งหมด โดยมีจำนวน 49,086 แห่งหรือคิดเป็นร้อยละ 98.8 ของจำนวนสถานประกอบการทั้งสิ้น รองลงมาเป็นรูปแบบของสำนักงานสาขา มีจำนวน 476 แห่งหรือคิดเป็นร้อยละ 1.0 มีสถานประกอบการเพียง 53 แห่งหรือคิดเป็นร้อยละ 0.1 ที่มีรูปแบบการจัดตั้งแบบสำนักงานใหญ่ (ตาราง ง)

## 2.6 การมีต่างประเทศร่วมลงทุนหรือถือหุ้น

สำหรับสถานประกอบการในจังหวัดอุบลราชธานี ที่จัดตั้งตามกฎหมายแบบบริษัทจำกัด บริษัทจำกัด (มหาชน) นั้น พบว่า มีต่างประเทศร่วมลงทุนหรือถือหุ้น ร้อยละ 2.7 และไม่มีต่างประเทศร่วมลงทุนหรือถือหุ้น ร้อยละ 97.3 (ตาราง ง)

ตาราง ง จำนวนและร้อยละของสถานประกอบการ จำแนกตามลักษณะของสถานประกอบการ

ลักษณะของสถานประกอบการ	จำนวน	ร้อยละ
<b>รวม</b>	<b>49,695</b>	<b>100.0</b>
<b>ขนาดของสถานประกอบการ (จำนวนคนทำงาน)</b>		
1 – 15 คน	48,986	98.6
16 – 20 คน	331	0.7
26 – 30 คน	81	0.2
31 – 50 คน	122	0.2
51 – 200 คน	148	0.3
มากกว่า 200 คน	27	-
<b>รูปแบบการจัดตั้งตามกฎหมาย</b>		
ส่วนบุคคล	47,656	95.9
ห้างหุ้นส่วนจำกัด ห้างหุ้นส่วนสามัญนิติบุคคล	408	0.8
บริษัทจำกัด บริษัทจำกัด (มหาชน)	406	0.8
ส่วนราชการ รัฐวิสาหกิจ	29	0.1
สหกรณ์	191	0.4
อื่น ๆ	1,005	2.0
<b>รูปแบบการจัดตั้งทางเศรษฐกิจ</b>		
สำนักงานแห่งเดียว	49,086	98.8
สำนักงานใหญ่	53	0.1
สำนักงานสาขา	476	1.0
อื่นๆ	80	0.2
<b>การมีต่างประเทศร่วมลงทุนหรือถือหุ้น</b>		
ไม่มี	395	97.3
มี	11	2.7
น้อยกว่า 10 %	8	2.0
10 – 50 %	3	0.7
มากกว่า 50 %	-	-

หมายเหตุ : - ไม่มีข้อมูล หรือข้อมูลมีค่าเป็น 0 หรือมีข้อมูลจำนวนเล็กน้อย

## 2.7 คนทำงานและลูกจ้าง

2.7.1 จำนวนคนทำงาน เมื่อพิจารณาถึงจำนวนคนทำงาน พบว่า จังหวัดอุบลราชธานีมีจำนวนคนทำงานทั้งสิ้น 135,100 คน โดยส่วนใหญ่ปฏิบัติงานอยู่ในสถานประกอบการที่มีขนาดคนทำงาน 1 - 15 คน มากที่สุด คือ มีจำนวนคนทำงาน 94,793 คน หรือคิดเป็นร้อยละ 70.2 ของจำนวนคนทำงานทั้งสิ้น รองลงมาปฏิบัติงานอยู่ในสถานประกอบการขนาด 51 - 200 คน คือ มีจำนวน 14,131 คน หรือคิดเป็นร้อยละ 10.5 อันดับสาม คือ ปฏิบัติงานในสถานประกอบการขนาด มากกว่า 200 คน มีจำนวน 12,355 คน หรือคิดเป็นร้อยละ 9.1 ปฏิบัติงานในสถานประกอบการขนาด 16 - 25 คน มีจำนวน 6,659 คน หรือ ร้อยละ 4.9 และปฏิบัติงานในสถานประกอบการขนาด 31 - 50 คน มีจำนวน 4,858 คน หรือร้อยละ 3.6 โดยสถานประกอบการ ขนาด 26 - 30 คน มีคนทำงานน้อยที่สุดคือ มีจำนวน 2,304 คน หรือร้อยละ 1.7 เท่านั้น (ตาราง จ)

สำหรับคนทำงานที่ปฏิบัติงานอยู่ในกิจกรรมทางเศรษฐกิจประเภทต่างๆ นั้น พบว่า ส่วนใหญ่ทำงานอยู่ในกิจกรรมด้านการขายปลีก โดยมีจำนวน 47,372 คน หรือคิดเป็นร้อยละ 35.1 ของจำนวนคนทำงานทั้งสิ้น รองลงมาเป็นคนทำงานที่อยู่ในกิจกรรมการผลิต คือมีจำนวน 39,472 คน หรือคิดเป็นร้อยละ 29.2 คนทำงานในกิจกรรมที่พักรวม บริการอาหารและเครื่องดื่ม มีจำนวน 15,229 คน หรือคิดเป็นร้อยละ 11.3 และคนทำงานที่ปฏิบัติงานอยู่ในกิจกรรมการขายส่งและการขายปลีก การซ่อมยานยนต์และจักรยายนยนต์ มีจำนวน 8,985 คนหรือคิดเป็นร้อยละ 6.7 โดยสถานประกอบการที่ดำเนินกิจกรรม ด้านโรงพยาบาลเอกชนมีจำนวนคนทำงานน้อยที่สุดคือ มีจำนวน 589 คนหรือคิดเป็นร้อยละ 0.4 ของจำนวนคนทำงานทั้งสิ้นเท่านั้น (ตาราง จ)

## 2.7.2 จำนวนลูกจ้าง

ด้านการจ้างงานของสถานประกอบการพบว่า มีลูกจ้างที่ปฏิบัติงานอยู่ในสถานประกอบการ จำนวนทั้งสิ้น 43,714 คน โดยส่วนใหญ่ปฏิบัติงานอยู่ในสถานประกอบการที่มีขนาดคนทำงาน 1 - 15 คน มากที่สุด คือ มีจำนวนคนทำงาน 19,654 คน หรือคิดเป็นร้อยละ 45.0 ของจำนวนลูกจ้างทั้งสิ้น รองลงมาเป็นลูกจ้าง ที่ปฏิบัติงานอยู่ในสถานประกอบการที่มีขนาดมากกว่า 200 คน คือมีจำนวน 8,566 คน หรือคิดเป็นร้อยละ 19.6 อันดับสาม คือ ปฏิบัติงานในสถานประกอบการขนาด 51 - 200 คน มีจำนวน 6,322 คน หรือคิดเป็นร้อยละ 14.5 ลูกจ้างที่ปฏิบัติงานในสถานประกอบการขนาด 16 - 25 คน มีจำนวน 4,362 คน หรือ ร้อยละ 10.0 และปฏิบัติงานในสถานประกอบการขนาด 31 - 50 คน มีจำนวน 3,362 คน หรือร้อยละ 7.7 โดยสถานประกอบการขนาด 26 - 30 คน มีจำนวนลูกจ้างน้อยที่สุดคือ มีจำนวน 1,448 คน หรือร้อยละ 3.3 เท่านั้น (ตาราง จ)

สำหรับการจ้างงานในกิจกรรมทางเศรษฐกิจประเภทต่างๆ นั้น พบว่า ส่วนใหญ่ทำงานอยู่ในกิจกรรมด้านการผลิต โดยมีจำนวน 14,570 คน หรือคิดเป็นร้อยละ 33.3 ของจำนวนลูกจ้างทั้งสิ้น รองลงมาเป็นคนทำงานที่อยู่ในกิจกรรมการขายปลีก มีจำนวน 9,964 คน หรือคิดเป็นร้อยละ 22.8 ลูกจ้างในกิจกรรมที่พักรวม บริการอาหารและเครื่องดื่ม มีจำนวน 5,007 คน หรือคิดเป็นร้อยละ 11.5 และคนทำงานที่ปฏิบัติงานอยู่ในกิจกรรมการขายส่งและการขายปลีก การซ่อมยานยนต์และจักรยายนยนต์ มีจำนวน 4,249 คนหรือคิดเป็นร้อยละ 9.7 และ สถานประกอบการที่ดำเนินกิจกรรมด้านโรงพยาบาลเอกชน มีจำนวนลูกจ้างน้อยที่สุดคือ มีจำนวน 576 คนหรือคิดเป็นร้อยละ 1.3 ของจำนวนลูกจ้างทั้งสิ้น (ตาราง จ)



ตาราง จ จำนวนและร้อยละของพนักงานและลูกจ้าง จำแนกตามขนาดของสถานประกอบการและ  
กิจกรรมทางเศรษฐกิจ

ขนาดของสถานประกอบการ/กิจกรรมทางเศรษฐกิจ	จำนวน สถาน ประกอบการ	พนักงาน		ลูกจ้าง	
		จำนวน	ร้อยละ	จำนวน	ร้อยละ
<b>รวม</b>	<b>49,695</b>	<b>135,100</b>	<b>100.0</b>	<b>43,714</b>	<b>100.0</b>
<b>ขนาดของสถานประกอบการ (จำนวนพนักงาน)</b>					
1 - 15 คน	48,986	94,793	70.2	19,654	45.0
16 - 25 คน	331	6,659	4.9	4,362	10.0
26 - 30 คน	81	2,304	1.7	1,448	3.3
31 - 50 คน	122	4,858	3.6	3,362	7.7
51 - 200 คน	148	14,131	10.5	6,322	14.5
มากกว่า 200 คน	27	12,355	9.1	8,566	19.6
<b>กิจกรรมทางเศรษฐกิจ</b>					
การขายส่งและการขายปลีก การซ่อมยานยนต์ และจักรยานยนต์	3,525	8,985	6.7	4,249	9.7
การขายส่ง	949	7,038	5.2	3,015	6.9
การขายปลีก	17,947	47,372	35.1	9,964	22.8
ที่พักแรม บริการอาหารและเครื่องดื่ม	6,216	15,229	11.3	5,007	11.5
ข้อมูลข่าวสาร คอมพิวเตอร์ และการสื่อสาร	406	889	0.7	352	0.8
กิจกรรมอสังหาริมทรัพย์	786	1,268	0.9	274	0.6
กิจกรรมทางวิชาชีพ วิทยาศาสตร์และเทคโนโลยี	401	943	0.7	353	0.8
การให้เช่า บริการท่องเที่ยว และการบริการ สนับสนุนอื่นๆ	633	1,679	1.2	805	1.8
ศิลปะ ความบันเทิง และนันทนาการ	352	2,451	1.8	967	2.2
กิจกรรมบริการอื่นๆ	3,373	4,594	3.4	633	1.4
การผลิต	13,796	39,472	29.2	14,570	33.3
การจัดการและการบำบัดน้ำเสีย ของเสียและสิ่งปฏิกูล	18	152	0.1	29	0.1
การก่อสร้าง	397	2,491	1.8	1,957	4.5
การขนส่งทางบก สถานที่เก็บสินค้า	886	1,948	1.4	963	2.2
กิจกรรมด้านโรงพยาบาลเอกชน	10	589	0.4	576	1.3

## 2.8 การขายสินค้าหรือบริการทางอินเทอร์เน็ต

สถานประกอบการในจังหวัดอุบลราชธานี มีการขายสินค้าหรือบริการผ่านทางอินเทอร์เน็ต จำนวนไม่มาก โดย มีสถานประกอบการเพียง 132 แห่ง หรือเพียงร้อยละ 0.3 ของสถานประกอบการ

ทั้งสิ้นเท่านั้น ที่มีการขายสินค้าหรือ บริการผ่านทางอินเทอร์เน็ต ส่วนอีก 49,563 แห่ง หรือคิดเป็นร้อยละ 99.7 ไม่มีการขายสินค้าหรือบริการผ่านทางอินเทอร์เน็ต (ตาราง ฉ)

ตาราง ฉ จำนวนสถานประกอบการ ที่มีการขายสินค้าหรือบริการทางอินเทอร์เน็ต จำแนกตาม  
กิจกรรมทางเศรษฐกิจ

กิจกรรมทางเศรษฐกิจ	จำนวนสถาน ประกอบการ	การขายสินค้าหรือบริการ ทางอินเทอร์เน็ต	
		มี	ไม่มี
<b>รวม</b>	<b>49,695</b>	<b>132</b>	49,563
	<b>(100.0)</b>	<b>(0.3)</b>	<b>(99.7)</b>
การขายส่งและการขายปลีก การซ่อมยานยนต์ และจักรยานยนต์	3,525	18	3,507
	(100.0)	(0.5)	(99.5)
การขายส่ง	949	5	944
	(100.0)	(0.5)	(99.5)
การขายปลีก	17,947	35	17,912
	(100.0)	(0.2)	(99.8)
ที่พักแรม บริการอาหารและเครื่องดื่ม	6,216	21	6,195
	(100.0)	(0.3)	(99.7)
ข้อมูลข่าวสาร คอมพิวเตอร์ และการสื่อสาร	406	3	403
	(100.0)	(0.7)	(99.3)
กิจกรรมอสังหาริมทรัพย์	786	1	785
	(100.0)	(0.1)	(99.9)
กิจกรรมทางวิชาชีพ วิทยาศาสตร์และเทคโนโลยี	401	3	398
	(100.0)	(0.7)	(99.3)
การให้เช่า บริการท่องเที่ยว และการบริการสนับสุนอื่นๆ	633	7	626
	(100.0)	(1.1)	(98.9)
ศิลปะ ความบันเทิง และนันทนาการ	352	-	352
	(100.0)	-	(100.0)
กิจกรรมบริการอื่นๆ	3,373	10	3,363
	(100.0)	(0.3)	(99.7)
การผลิต	13,796	21	13,775
	(100.0)	(0.2)	(99.8)
การจัดการและการบำบัดน้ำเสีย ของเสียและสิ่งปฏิกูล	18	-	18
	(100.0)	-	(100.0)
การก่อสร้าง	397	1	396
	(100.0)	(0.3)	(99.7)
การขนส่งทางบก สถานที่เก็บสินค้า	886	7	879
	(100.0)	(0.8)	(99.2)
กิจกรรมด้านโรงพยาบาลเอกชน	10	-	10
	(100.0)	-	(100.0)

หมายเหตุ : (1) ตัวเลขในวงเล็บ คือ อัตราร้อยละ

(2) - ไม่มีข้อมูล หรือข้อมูลมีค่าเป็น 0 หรือมีข้อมูลจำนวนเล็กน้อย

ตารางสถิติ  
STATISTICAL TABLES

## สารบัญตารางสถิติ

- ตาราง 1 จำนวนสถานประกอบการ จำแนกตามกิจกรรมทางเศรษฐกิจ อำเภอและตำบล
- ตาราง 2 จำนวนสถานประกอบการ จำแนกตามรูปแบบการจัดตั้งตามกฎหมาย อำเภอและตำบล
- ตาราง 3 จำนวนสถานประกอบการ จำแนกตามรูปแบบการจัดตั้งทางเศรษฐกิจ อำเภอและตำบล
- ตาราง 4 จำนวนสถานประกอบการ จำแนกตามสัดส่วนของการร่วมลงทุนหรือถือหุ้นของต่างประเทศ อำเภอและตำบล
- ตาราง 5 จำนวนสถานประกอบการ จำแนกตามขนาดของสถานประกอบการ (จำนวนคนทำงาน) อำเภอและตำบล
- ตาราง 6 จำนวนคนทำงานในสถานประกอบการ จำแนกตามขนาดของสถานประกอบการ (จำนวนคนทำงาน) อำเภอและตำบล
- ตาราง 7 จำนวนสถานประกอบการ จำแนกตามขนาดของสถานประกอบการ (จำนวนลูกจ้าง) อำเภอและตำบล
- ตาราง 8 จำนวนลูกจ้างในสถานประกอบการ จำแนกตามขนาดของสถานประกอบการ (จำนวนคนทำงาน) อำเภอและตำบล
- ตาราง 9 จำนวนสถานประกอบการ จำแนกตามการขายสินค้าหรือบริการทางอินเทอร์เน็ต อำเภอและตำบล
- ตาราง 10 จำนวนสถานประกอบการ จำแนกตามรูปแบบการจัดตั้งตามกฎหมาย และกิจกรรมทางเศรษฐกิจ
- ตาราง 11 จำนวนสถานประกอบการ จำแนกตามรูปแบบการจัดตั้งทางเศรษฐกิจ และกิจกรรมทางเศรษฐกิจ
- ตาราง 12 จำนวนสถานประกอบการ จำแนกตามสัดส่วนของการร่วมลงทุนหรือถือหุ้นของต่างประเทศ และกิจกรรมทางเศรษฐกิจ
- ตาราง 13 จำนวนสถานประกอบการ จำแนกตามขนาดของสถานประกอบการ (จำนวนคนทำงาน) และกิจกรรมทางเศรษฐกิจ
- ตาราง 14 จำนวนคนทำงานในสถานประกอบการ จำแนกตามขนาดของสถานประกอบการ (จำนวนคนทำงาน) และกิจกรรมทางเศรษฐกิจ
- ตาราง 15 จำนวนสถานประกอบการ จำแนกตามขนาดของสถานประกอบการ (จำนวนลูกจ้าง) และกิจกรรมทางเศรษฐกิจ
- ตาราง 16 จำนวนลูกจ้างในสถานประกอบการ จำแนกตามขนาดของสถานประกอบการ (จำนวนคนทำงาน) และกิจกรรมทางเศรษฐกิจ
- ตาราง 17 จำนวนสถานประกอบการ จำแนกตามการขายสินค้าหรือบริการทางอินเทอร์เน็ต และกิจกรรมทางเศรษฐกิจ

ตาราง 1 จำนวนสถานประกอบการ จำนวนตามกิจกรรมทางเศรษฐกิจ อำเภอและตำบล  
TABLE 1. NUMBER OF ESTABLISHMENTS BY ECONOMIC ACTIVITY, AMPHOE AND TAMBON

อำเภอ/ตำบล Number of establishments	กิจกรรมทางเศรษฐกิจ Economic Activity														Total			
	การขนส่ง และขายปลีก ค้าปลีกและยานยนต์ และจักรยานยนต์ Wholesale and retail trade; vehicles and motorcycles	การขายส่ง Wholesale trade	การขายปลีก Retail trade	ที่พักแรม บริการอาหาร และเครื่องดื่ม Accommodation, food and beverage service activities	ข้อมูลข่าวสาร คอมพิวเตอร์ และการสื่อสาร Information and communication	กิจกรรม อสังหาริมทรัพย์ Real estate activities	กิจกรรมทางอาชีพ วิทยาศาสตร์ และเทคนิค Professional, scientific and technical activities	การให้คำ บริการที่ปรึกษา และการบริการ สนับสนุนอื่นๆ Administration and support service activities	ศิลปะ ความบันเทิง และนันทนาการ Arts, entertainment and recreation	กิจกรรมบริการอื่น ๆ Other service activities	การผลิต Manufacturing	การจัดการ และการบำบัด น้ำเสีย ของเสีย และสิ่งปฏิกูล Sewerage, waste management and remediation activities	การก่อสร้าง Construction	การขนส่งทางบก สถานที่เก็บสินค้า Land transport and storage		กิจกรรมด้าน โรงพยาบาล Private hospital activities		
<b>รวม</b>	<b>49,695</b>	<b>3,525</b>	<b>949</b>	<b>17,947</b>	<b>6,216</b>	<b>406</b>	<b>786</b>	<b>401</b>	<b>633</b>	<b>352</b>	<b>3,373</b>	<b>13,796</b>	<b>18</b>	<b>397</b>	<b>886</b>	<b>10</b>	<b>6</b>	<b>Amphoe/Mueang Ubon Ratchathani</b>
อำเภอเมือง	11,475	985	197	3,641	2,713	215	572	213	231	96	1,293	1,115	1	90	107	6	TambonNai Mueang	
ตำบลหัวรี	7,021	474	97	2,087	1,911	161	457	180	182	76	861	443	-	46	43	3	TambonThua Ruea	
ตำบลหนองขอม	334	42	14	132	20	5	8	-	4	-	23	81	-	3	-	2	TambonKong Khon	
ตำบลขุขันธ์	213	18	5	65	17	-	-	-	1	1	10	90	-	1	5	-	TambonPathum	
ตำบลขามใหญ่	336	31	4	120	74	7	8	5	4	1	48	25	-	7	2	-	TambonKham Yai	
ตำบลแจระแม	1,589	201	34	516	356	35	37	19	30	8	235	83	-	11	24	-	TambonChaeamae	
ตำบลหนองข่อย	473	73	12	139	106	1	55	6	3	1	28	42	-	4	3	-	TambonKong Bo	
ตำบลตะกวด	122	10	2	57	10	-	-	-	1	1	5	33	-	-	2	1	TambonBai Noi	
ตำบลสี่พันกัก	657	84	21	268	122	5	6	2	4	4	45	87	-	4	5	-	TambonKasop	
ตำบลประจักษ์	142	2	1	48	8	-	-	-	-	-	6	74	-	1	2	-	TambonKut Lat	
ตำบลประจักษ์	258	21	4	92	57	-	1	1	1	3	12	49	1	5	12	-	TambonKhu Lek	
ตำบลประจักษ์	154	20	2	72	15	1	-	1	1	1	7	32	-	1	1	-	TambonPa-ao	
ตำบลประจักษ์	176	9	1	45	17	-	-	-	-	-	13	76	-	7	8	-	AmphoeSi Mueang Mai	
ตำบลประจักษ์	1,333	82	16	621	58	3	6	5	11	10	68	404	-	11	38	-	TambonKaeng Kok	
ตำบลประจักษ์	359	39	10	165	39	2	5	5	10	6	30	50	-	1	2	-	TambonPueat Yai	
ตำบลประจักษ์	97	7	1	34	6	-	5	-	1	-	9	31	-	-	3	-	TambonWarin	
ตำบลประจักษ์	61	4	-	33	1	-	-	-	-	-	2	21	-	-	-	-	TambonLat Khwai	
ตำบลประจักษ์	103	3	-	51	1	-	-	-	-	1	4	34	-	3	6	-	TambonSong Yang	
ตำบลประจักษ์	94	6	2	45	5	-	-	-	-	-	4	22	-	-	12	-	TambonKham Lai	
ตำบลประจักษ์	103	3	2	49	1	-	-	-	-	-	3	38	-	1	6	-	TambonNam Thaeng	
ตำบลประจักษ์	75	1	-	45	-	-	-	-	-	-	3	26	-	-	-	-	TambonLoen	
ตำบลประจักษ์	176	7	-	61	1	-	-	-	-	1	4	101	-	1	-	-	TambonDon Yai	
ตำบลประจักษ์	99	3	1	66	-	-	-	-	-	1	-	26	-	2	-	-	AmphoeKhong Chiam	
ตำบลประจักษ์	74	3	-	31	-	-	-	-	-	-	6	31	-	1	2	-	TambonHua Yang	
ตำบลประจักษ์	92	6	2	41	4	1	1	-	-	1	3	24	-	2	7	-	TambonPho Klang	
ตำบลประจักษ์	670	25	3	274	70	4	1	2	5	-	20	259	-	1	6	-	TambonNong Saeng Yai	
ตำบลประจักษ์	226	9	3	97	67	4	1	2	5	-	16	20	-	1	-	-	TambonHua Phai	
ตำบลประจักษ์	80	6	-	57	1	-	-	-	-	-	1	15	-	-	-	-	TambonKhuang Nai	
ตำบลประจักษ์	56	3	-	46	-	-	-	-	-	-	-	7	-	-	-	-	TambonKhuang Hai	
ตำบลประจักษ์	259	4	-	41	-	-	-	-	-	-	1	208	-	-	5	-	TambonSang Tho	
ตำบลประจักษ์	49	3	-	33	2	-	-	-	-	-	2	64	-	-	-	-	TambonKo E	
ตำบลประจักษ์	2,221	182	111	872	171	6	2	10	16	14	141	644	2	18	32	-	TambonTha Hai	
ตำบลประจักษ์	415	56	17	163	50	3	-	9	11	2	45	46	1	5	7	-	TambonTha Hai	
ตำบลประจักษ์	158	9	1	72	7	-	-	-	-	3	5	60	-	1	-	-	TambonDaeng Mo	
ตำบลประจักษ์	78	6	-	38	6	-	-	-	-	2	3	23	-	-	-	-	TambonThat Noi	
ตำบลประจักษ์	141	7	1	55	10	-	-	-	-	2	10	52	-	-	4	-	TambonBai	
ตำบลประจักษ์	68	7	1	34	8	-	-	-	-	-	2	16	-	-	-	-	TambonKham Lai	
ตำบลประจักษ์	92	9	-	50	4	-	-	-	-	-	7	20	-	1	1	-	TambonNam Thaeng	
ตำบลประจักษ์	112	2	-	50	9	-	-	1	2	-	5	34	-	-	-	-	TambonLoen	
ตำบลประจักษ์	126	8	1	34	11	1	-	-	-	-	7	34	-	1	8	-	TambonDon Yai	
ตำบลประจักษ์	58	1	3	22	3	-	-	-	-	-	6	21	-	2	-	-	AmphoeKhong Chiam	
ตำบลประจักษ์	95	4	-	46	9	-	-	-	-	1	3	30	-	-	-	-	TambonHua Yang	
ตำบลประจักษ์	124	7	9	56	8	-	-	-	-	-	4	36	-	-	4	-	TambonPho Klang	
ตำบลประจักษ์	143	15	18	38	5	-	2	-	1	1	6	54	-	3	-	-	TambonNong Saeng Yai	
ตำบลประจักษ์	123	9	2	38	10	1	-	-	1	1	10	49	1	-	1	-	TambonHua Phai	











ตาราง 2 จำนวนสถานประกอบการ จำแนกตามรูปแบบการจัดตั้งตามกฎหมาย อำเภอและตำบล  
TABLE 2 NUMBER OF ESTABLISHMENTS BY FORM OF LEGAL ORGANIZATION, AMPHOE AND TAMBON

อำเภอ/ตำบล	จำนวน สถานประกอบการ Number of establishments	รูปแบบการจัดตั้งตามกฎหมาย Form of legal organization						191	1,005	Total
		ส่วนบุคคล Individual proprietor	ห้างหุ้นส่วนจำกัด ห้างหุ้นส่วนสามัญ นิติบุคคล Juristic partnership	บริษัทจำกัด บริษัทจำกัด (มหาชน) Company limited, Public company limited	408	406	29			
<b>รวม</b>	<b>49,695</b>	<b>47,656</b>	<b>408</b>	<b>406</b>	<b>29</b>	<b>191</b>	<b>1,005</b>			
อำเภอเมืองอุบลราชธานี	11,475	10,885	199	237	10	57	87	AmphoeMueang Ubon Ratchathani		
ตำบลในเมือง	7,021	6,663	159	180	7	7	5	TambonNai Mueang		
ตำบลหัวเรือ	334	329	-	2	-	-	3	TambonHua Ruea		
ตำบลหนองซอน	213	156	-	1	-	-	56	TambonNong Khon		
ตำบลปทุม	336	333	-	1	-	1	1	TambonPathum		
ตำบลสามใหญ่	1,589	1,528	19	39	-	2	1	TambonKham Yai		
ตำบลแจระแม	473	446	14	10	-	-	3	TambonChaeramae		
ตำบลหนองบ่อ	122	112	1	-	-	1	8	TambonNong Bo		
ตำบลไร่น้อย	657	644	6	3	3	1		TambonRai Noi		
ตำบลกระโสม	142	138	-	-	-	-	4	TambonKrasop		
ตำบลกุดลาด	258	251	-	1	-	6		TambonKut Lat		
ตำบลซี้เหล็ก	154	145	-	-	-	9		TambonKhi Lek		
ตำบลปะอาว	176	140	-	-	-	30	6	TambonPa-ao		
อำเภอศรีเมืองใหม่	1,333	1,290	1	2	-	4	36	AmphoeSi Mueang Mai		
ตำบลนาคำ	359	351	-	2	-	2	4	TambonNa Kham		
ตำบลแก้งกอก	97	96	1	-	-	-		TambonKaeng Kok		
ตำบลเอือดใหญ่	61	51	-	-	-	-	10	TambonUeat Yai		
ตำบลกรีน	103	99	-	-	-	1	3	TambonWarin		
ตำบลลาดควาย	94	90	-	-	-	-	4	TambonLat Khwai		
ตำบลสงยาง	103	103	-	-	-	-		TambonSong Yang		
ตำบลตะบายน	75	75	-	-	-	-		TambonTa Bai		

ตาราง 2 จำนวนสถานประกอบการ จำนวนตามรูปแบบการจัดตั้งตามกฎหมาย อำเภอและตำบล (ต่อ)  
TABLE 2 NUMBER OF ESTABLISHMENTS BY FORM OF LEGAL ORGANIZATION, AMPHOE AND TAMBON (Contd.)

อำเภอ/ตำบล	จำนวน สถานประกอบการ Number of establishments	รูปแบบการจัดตั้งตามกฎหมาย Form of legal organization							Amphoe/Tambon
		ส่วนบุคคล Individual	ห้างหุ้นส่วนจำกัด ห้างหุ้นส่วนสามัญ นิติบุคคล Juristic partnership	บริษัทจำกัด บริษัทจำกัด (มหาชน) Company limited, Public company limited	ส่วนราชการ รัฐวิสาหกิจ Government, State-enterprises	สหกรณ์ Cooperatives	อื่น ๆ Others		
		proprietor	partnership	Public company limited	Government, State-enterprises	Cooperatives	Others		
ตำบลคำไหล	176	167	-	-	-	-	-	9	TambonKham Lai
ตำบลหนามแพ่ง	99	95	-	-	-	-	-	4	TambonNam Thaeng
ตำบลนาเลน	74	72	-	-	-	-	-	2	TambonNa Loen
ตำบลดอนใหญ่	92	91	-	-	-	-	1	1	TambonDon Yai
อำเภอโขงเจียม	670	663	-	-	-	-	-	6	AmphoeKhong Chiam
ตำบลโขงเจียม	226	221	-	-	-	-	-	5	TambonKhong Chiam
ตำบลห้วยยาง	80	79	-	-	-	-	1	1	TambonHuai Yang
ตำบลนาโพธิ์กลาง	56	56	-	-	-	-	-	-	TambonNa Pho Klang
ตำบลหนองแสงใหญ่	259	259	-	-	-	-	-	-	TambonNong Saeng Yai
ตำบลห้วยไผ่	49	48	-	-	-	-	-	1	TambonHuai Phai
อำเภอเซียงใน	2,221	2,002	12	-	1	-	49	157	AmphoeKhueang Nai
ตำบลเซียงใน	415	391	9	-	-	-	9	6	TambonKhueang Nai
ตำบลสร้างก่อ	158	145	-	-	-	-	1	12	TambonSang Tho
ตำบลค้อทอง	78	55	-	-	-	-	2	21	TambonKho Thong
ตำบลก่อแก้ว	141	128	1	-	-	-	2	10	TambonKo E
ตำบลหัวดอน	68	60	-	-	-	-	-	8	TambonHua Don
ตำบลสีทวน	92	81	1	-	-	-	4	6	TambonChi Thuan
ตำบลท่าไทร	112	87	-	-	-	-	25	25	TambonTha Hai
ตำบลนาคำใหญ่	126	123	-	-	-	-	-	3	TambonNa Kham Yai
ตำบลแดงหม้อ	58	48	-	-	-	-	-	10	TambonDaeng Mo
ตำบลธาตุน้อย	95	90	-	-	-	-	-	5	TambonThat Noi
ตำบลบ้านไทย	124	117	-	-	-	-	2	5	TambonBan Thai
ตำบลบ้านนอก	143	142	-	-	-	-	-	1	TambonBan Kok
ตำบลกลางใหญ่	123	107	-	-	-	-	-	16	TambonKlang Yai
ตำบลโนนรัง	79	74	-	-	-	-	-	5	TambonNon Rang

ตาราง 2 จำนวนสถานประกอบการ จำนวนตามรูปแบบการจัดตั้งตามกฎหมาย อำเภอและตำบล (ต่อ)  
TABLE 2 NUMBER OF ESTABLISHMENTS BY FORM OF LEGAL ORGANIZATION, AMPHOE AND TAMBON (Contd.)

อำเภอ/ตำบล	จำนวน สถานประกอบการ Number of establishments	รูปแบบการจัดตั้งตามกฎหมาย Form of legal organization							Amphoe/Tambon
		ส่วนบุคคล Individual	ห้างหุ้นส่วนจำกัด ห้างหุ้นส่วนสามัญ นิติบุคคล Juristic partnership	บริษัทจำกัด บริษัทจำกัด (มหาชน) Company limited, Public company limited	ส่วนราชการ รัฐวิสาหกิจ Government, State-enterprises	สหกรณ์ Cooperatives	อื่น ๆ Others		
		144	-	1	-	-	14		
ตำบลยางซึก	159	144	-	-	1	-	-	14	TambonYang Khi Nok
ตำบลศรีสุข	94	90	-	-	-	-	4	4	TambonSi Suk
ตำบลสหชาติ	47	41	1	-	-	-	-	5	TambonSaha That
ตำบลหนองเหล่า	109	79	-	-	-	-	-	30	TambonNong Lao
อำเภอเขมราฐ	1,416	1,374	4	4	4	1	2	31	AmphoeKhemarat
ตำบลเขมราฐ	497	489	3	3	3	-	2	2	TambonKhemarat
ตำบลขามป้อม	132	121	-	-	-	-	-	11	TambonKham Pom
ตำบลเจียด	65	59	-	-	-	-	-	6	TambonChiat
ตำบลหนองผือ	171	171	-	-	-	-	-	-	TambonNong Phue
ตำบลนาแวง	104	102	-	-	-	-	-	2	TambonNa Waeng
ตำบลแก้งเหนือ	84	78	1	-	-	-	-	5	TambonKaeng Nuea
ตำบลหนองนกกาท	96	90	-	-	-	1	-	5	TambonNong Nok Tha
ตำบลหนองสิม	68	67	-	-	-	-	-	1	TambonNong Sim
ตำบลหัวนา	199	197	-	-	1	-	-	1	TambonHua Na
อำเภอเดชอุดม	3,599	3,455	29	23	1	1	3	88	AmphoeDet Udom
ตำบลเมืองเดช	1,360	1,307	21	22	-	-	3	7	TambonMueang Det
ตำบลนาสว่าง	163	151	3	-	-	-	-	9	TambonNa Suang
ตำบลนาเจริญ	151	150	-	-	-	-	-	1	TambonNa Charoen
ตำบลทุ่งเต็ง	119	115	-	-	-	-	-	4	TambonThung Thoeng
ตำบลสมสะอาด	99	96	-	-	-	-	-	3	TambonSom Sa-at
ตำบลคุปประทาย	202	193	-	-	-	-	-	9	TambonKut Prathai
ตำบลตบทุ	201	196	-	-	-	-	-	5	TambonTop Hu
ตำบลกลาง	261	245	2	-	1	-	-	13	TambonKlang
ตำบลแก้ง	75	68	-	-	-	-	-	7	TambonKaeng
ตำบลท่าโพธิ์ศรี	84	81	-	-	-	-	-	3	TambonTha Pho Si



ตาราง 2 จำนวนสถานประกอบการ จำนวนตามรูปแบบการจัดตั้งตามกฎหมาย อำเภอและตำบล (ต่อ)  
TABLE 2 NUMBER OF ESTABLISHMENTS BY FORM OF LEGAL ORGANIZATION, AMPHOE AND TAMBON (Contd.)

อำเภอ/ตำบล	จำนวน สถานประกอบการ Number of establishments	รูปแบบการจัดตั้งตามกฎหมาย Form of legal organization							Amphoe/Tambon
		ส่วนบุคคล Individual proprietor	ห้างหุ้นส่วนจำกัด ห้างหุ้นส่วนสามัญ นิติบุคคล Juristic partnership	บริษัทจำกัด บริษัทจำกัด (มหาชน) Company limited, Public company limited	ส่วนราชการ รัฐวิสาหกิจ Government, State-enterprises	สหกรณ์ Cooperatives	อื่น ๆ Others		
ตำบลบัวงาม	191	183	1	-	-	-	7	TambonBua Ngam	
ตำบลคำครั่ง	101	97	-	-	-	-	4	TambonKham Khrang	
ตำบลนากระแซง	253	247	-	1	-	-	5	TambonNa Krasaeng	
ตำบลโพพงาม	149	145	-	-	-	-	4	TambonPhon Ngam	
ตำบลป่าโมง	92	87	2	-	-	-	3	TambonPa Mong	
ตำบลโนนสมบูรณ์	98	94	-	-	-	-	4	TambonNon Sombun	
อำเภอนาจะหลวย	1,042	1,008	-	4	-	-	30	AmphoeNa Chaluai	
ตำบลนาจะหลวย	366	361	-	4	-	-	1	TambonNa Chaluai	
ตำบลโนนสมบูรณ์	98	88	-	-	-	-	10	TambonNon Sombun	
ตำบลพรสวรรค์	158	152	-	-	-	-	6	TambonPhon Sawan	
ตำบลบ้านตูม	229	225	-	-	-	-	4	TambonBan Tum	
ตำบลโสกแสง	92	85	-	-	-	-	7	TambonSok Saeng	
ตำบลโนนสวรรค์	99	97	-	-	-	-	2	TambonNon Sawan	
อำเภอน้ำยืน	1,398	1,369	9	5	-	-	10	AmphoeNam Yuen	
ตำบลโข่ง	116	114	-	-	-	-	1	TambonSong	
ตำบลยาง	142	140	-	-	-	-	2	TambonYang	
ตำบลโพนทราย	188	187	-	-	-	-	1	TambonDom Pradit	
ตำบลบุญน้อย	126	124	1	-	-	-	1	TambonBu Pueai	
ตำบลสีวิเชียร	568	557	5	5	-	-	1	TambonSi Wichian	
ตำบลยางใหญ่	79	76	1	-	-	-	2	TambonYang Yai	
ตำบลท่าขาม	179	171	2	-	-	-	4	TambonKao Kham	
อำเภอบุณฑริก	2,624	2,581	2	7	-	-	30	AmphoeBuntharik	
ตำบลโพพงาม	219	218	-	-	-	-	1	TambonPhon Ngam	
ตำบลหัวข่า	228	225	-	-	-	-	3	TambonHuai Kha	
ตำบลคอแลน	1,123	1,123	-	-	-	-	-	TambonKho Laen	

ตาราง 2 จำนวนสถานประกอบการ จำนวนตามรูปแบบการจัดตั้งตามกฎหมาย อำเภอและตำบล (ต่อ)  
TABLE 2 NUMBER OF ESTABLISHMENTS BY FORM OF LEGAL ORGANIZATION, AMPHOE AND TAMBON (Contd.)

อำเภอ/ตำบล	จำนวน สถานประกอบการ Number of establishments	รูปแบบการจัดตั้งตามกฎหมาย Form of legal organization							Amphoe/Tambon
		ส่วนบุคคล Individual	ห้างหุ้นส่วนจำกัด ห้างหุ้นส่วนสามัญ นิติบุคคล Juristic partnership	บริษัทจำกัด บริษัทจำกัด (มหาชน) Company limited, Public company limited	ส่วนราชการ รัฐวิสาหกิจ Government, State-enterprises	สหกรณ์ Cooperatives	อื่น ๆ Others		
ตำบลนาโพธิ์	147	139	-	-	-	2	6	TambonNa Pho	
ตำบลหนองเสือโน	286	282	1	-	-	2	1	TambonNong Sano	
ตำบลโนนดู่	124	114	-	-	-	-	10	TambonNon Kho	
ตำบลบัวงาม	366	354	1	7	-	-	4	TambonBua Ngam	
ตำบลบ้านแมต	131	126	-	-	-	-	5	TambonBan Maet	
อำเภอตระการพืชผล	3,097	2,931	29	6	2	3	126	AmphoeTrakan Phuets Phon	
ตำบลขุขันธ์	580	545	25	5	2	1	2	TambonKhu Lu	
ตำบลกระเทียม	60	53	-	-	-	-	7	TambonKra Dian	
ตำบลเกษม	86	79	-	-	-	1	6	TambonKasem	
ตำบลคูศกร	76	64	-	-	-	-	12	TambonKut Sakon	
ตำบลขามเปี้ย	142	136	-	-	-	-	6	TambonKham Pia	
ตำบลคอนสาย	74	68	-	1	-	-	5	TambonKhon Sai	
ตำบลโคกจาน	91	89	-	-	-	-	2	TambonKhook Chan	
ตำบลนาพิน	106	104	-	-	-	-	2	TambonNa Phin	
ตำบลนาสะไม	107	105	-	-	-	-	2	TambonNa Samai	
ตำบลโนนกง	87	86	-	-	-	-	1	TambonNon Kung	
ตำบลตระการ	252	251	-	-	-	-	1	TambonTrakan	
ตำบลตากแดด	46	46	-	-	-	-	-	TambonTak Daet	
ตำบลไผ่สูง	255	252	-	-	-	-	3	TambonLai Thung	
ตำบลเป้า	76	63	-	-	-	-	13	TambonPao	
ตำบลเขเป็ด	112	95	1	-	-	1	15	TambonSe Pet	
ตำบลสะพือ	96	91	-	-	-	-	5	TambonSaphue	
ตำบลหนองเต่า	100	88	-	-	-	-	12	TambonNong Tao	
ตำบลลำไ้	71	67	1	-	-	-	3	TambonTham Khae	
ตำบลท่าหลวง	66	58	-	-	-	-	8	TambonTha Luang	

ตาราง 2 จำนวนสถานประกอบการ จำนวนตามรูปแบบการจัดตั้งตามกฎหมาย อำเภอและตำบล (ต่อ)  
TABLE 2 NUMBER OF ESTABLISHMENTS BY FORM OF LEGAL ORGANIZATION, AMPHOE AND TAMBON (Contd.)

อำเภอ/ตำบล	จำนวน สถานประกอบการ Number of establishments	รูปแบบการจัดตั้งตามกฎหมาย Form of legal organization							Amphoe/Tambon
		ส่วนบุคคล Individual proprietor	ห้างหุ้นส่วนจำกัด	บริษัทจำกัด	ส่วนราชการ	สหกรณ์	อื่น ๆ		
			ห้างหุ้นส่วนสามัญ นิติบุคคล Juristic partnership	บริษัทจำกัด (มหาชน) Company limited, Public company limited	รัฐวิสาหกิจ Government, State-enterprises	Cooperatives	Others		
ตำบลห้วยฝ้ายพัฒนา	120	115	-	-	-	-	-	5	TambonHuai Fai Phatthana
ตำบลกุยกลาง	69	66	-	-	-	-	-	3	TambonKut Ya Luan
ตำบลบ้านแดง	318	309	-	-	-	-	-	9	TambonBan Daeng
ตำบลคำเจริญ	107	101	2	-	-	-	-	4	TambonKham Charoen
อำเภออุทัยบุรี	887	831	-	1	-	-	3	52	AmphoeKut Khaopun
ตำบลวังนุ่น	197	191	-	1	-	-	3	2	TambonKhaopun
ตำบลโนนสว่าง	293	288	-	-	-	-	-	5	TambonNon Sawang
ตำบลแม่แก้ว	138	125	-	-	-	-	-	13	TambonKaeng Kheng
ตำบลกาบิน	87	74	-	-	-	-	-	13	TambonKa Bin
ตำบลหนองท่งน้ำ	172	153	-	-	-	-	-	19	TambonNong Than Nam
อำเภอม่วงสามสิบ	2,465	2,318	11	7	-	-	19	110	AmphoeMuang Sam Sip
ตำบลม่วงสามสิบ	485	465	8	6	-	-	4	2	TambonMuang Sam Sip
ตำบลเหล่าบก	195	186	-	1	-	-	2	6	TambonLao Bok
ตำบลคูมใหญ่	130	110	-	-	-	-	1	19	TambonDum Yai
ตำบลหนองซังใหญ่	102	96	-	-	-	-	-	6	TambonNong Chang Yai
ตำบลหนองเมือง	191	187	1	-	-	-	2	1	TambonNong Mueang
ตำบลเตย	128	125	-	-	-	-	-	3	TambonToei
ตำบลยางสักกระโพหลุ่ม	219	211	1	-	-	-	-	7	TambonYang Sak Krapho Lum
ตำบลหนองไชนก	99	89	1	-	-	-	1	8	TambonNong Khai Nok
ตำบลหนองเหล่า	169	160	-	-	-	-	-	9	TambonNong Lao
ตำบลหนองยาง	73	60	-	-	-	-	-	13	TambonNong Hang
ตำบลยางโยภาพ	364	353	-	-	-	-	3	8	TambonYang Yo Phap
ตำบลไผ่ใหญ่	145	136	-	-	-	-	2	7	TambonPhai Yai
ตำบลนาเลิง	80	68	-	-	-	-	-	12	TambonNa Loeng
ตำบลโพนแพง	85	72	-	-	-	-	4	9	TambonPhon Phaeng

ตาราง 2 จำนวนสถานประกอบการ จำนวนตามรูปแบบการจัดตั้งตามกฎหมาย อำเภอและตำบล (ต่อ)  
TABLE 2 NUMBER OF ESTABLISHMENTS BY FORM OF LEGAL ORGANIZATION, AMPHOE AND TAMBON (Contd.)

อำเภอ/ตำบล	จำนวน สถานประกอบการ Number of establishments	รูปแบบการจัดตั้งตามกฎหมาย Form of legal organization							Amphoe/Tambon
		ส่วนบุคคล Individual proprietor	ห้างหุ้นส่วนจำกัด ห้างหุ้นส่วนสามัญ นิติบุคคล Juristic partnership	บริษัทจำกัด บริษัทจำกัด (มหาชน) Company limited, Public company limited	ส่วนราชการ รัฐวิสาหกิจ Government, State-enterprises	สหกรณ์ Cooperatives	อื่น ๆ Others		
อำเภอวารินชำราบ	6,316	6,089	65	82	13	6	61	AmphoeWarin Chamrap	
ตำบลวารินชำราบ	1,791	1,729	27	31	-	1	3	TambonWarin Chamrap	
ตำบลธาตุ	414	403	5	4	-	-	2	TambonThat	
ตำบลท่าลาด	228	223	-	-	-	-	5	TambonTha Lat	
ตำบลโนนโพน	180	176	1	1	-	-	2	TambonNon Non	
ตำบลคูเมือง	118	111	-	-	-	-	7	TambonKhu Mueang	
ตำบลสระสมิง	156	145	-	-	-	3	8	TambonSa Saming	
ตำบลค้ำน้ำแซบ	277	267	1	3	-	-	6	TambonKham Nam Saep	
ตำบลบึงหวาย	624	617	3	-	-	-	4	TambonBung Wai	
ตำบลคำขวาง	125	120	-	1	-	-	4	TambonKham Khwang	
ตำบลโพธิ์ใหญ่	122	121	-	-	-	1	-	TambonPho Yai	
ตำบลแสนสุข	820	763	23	26	5	1	2	TambonSaen Suk	
ตำบลหนองกิงเพด	377	367	2	2	-	-	6	TambonNong Kin Phen	
ตำบลโนนตั้ง	233	224	2	5	-	-	2	TambonNon Phueng	
ตำบลเมืองศรีโค	532	512	-	9	8	-	3	TambonMueang Si Khai	
ตำบลห้วยตะลุง	161	160	1	-	-	-	-	TambonHuai Khayung	
ตำบลบึงใหม่	158	151	-	-	-	-	7	TambonBung Mai	
อำเภอพิบูลมังสาหาร	3,154	3,074	25	13	2	10	30	AmphoePhibun Mangsahan	
ตำบลพิบูลมังสาหาร	718	683	20	10	2	2	1	TambonPhibun Mangsahan	
ตำบลกุศุมภู	251	248	2	-	-	1	-	TambonKut Chomphu	
ตำบลดอนจิก	249	241	-	-	-	4	4	TambonDon Chik	
ตำบลพรายมูล	183	178	-	-	-	1	4	TambonSai Mun	
ตำบลนาโพธิ์	115	113	-	-	-	-	2	TambonNa Pho	
ตำบลโนนกลาง	124	114	1	-	-	-	9	TambonNon Kiang	
ตำบลโพธิ์ไทร	233	227	2	3	-	-	1	TambonPho Sai	





ตาราง 2 จำนวนสถานประกอบการ จำแนกตามรูปแบบการจัดตั้งตามกฎหมาย อำเภอและตำบล (ต่อ)

TABLE 2 NUMBER OF ESTABLISHMENTS BY FORM OF LEGAL ORGANIZATION, AMPHOE AND TAMBON (Contd.)

อำเภอ/ตำบล	จำนวน สถานประกอบการ Number of establishments	รูปแบบการจัดตั้งตามกฎหมาย Form of legal organization						Amphoe/Tambon
		ส่วนบุคคล Individual proprietor	ห้างหุ้นส่วนจำกัด ห้างหุ้นส่วนสามัญ นิติบุคคล Juristic partnership	บริษัทจำกัด บริษัทจำกัด (มหาชน) Company limited, Public company limited	ส่วนราชการ รัฐวิสาหกิจ Government, State-enterprises	สหกรณ์ Cooperatives	อื่น ๆ Others	
อำเภอนาเยี่ย	502	486	2	3	-	3	8	AmphoeNa Yia
ตำบลนาเยี่ย	258	253	2	-	-	3	3	TambonNa Yia
ตำบลนาดี	131	130	-	1	-	-	-	TambonNa Di
ตำบลนาเรือง	113	103	-	2	-	-	8	TambonNa Rueang
อำเภอนาตาล	593	581	-	-	-	3	9	AmphoeNa Tan
ตำบลนาตาล	181	181	-	-	-	-	-	TambonNa Tan
ตำบลพะลาน	110	107	-	-	-	2	1	TambonPhalan
ตำบลกองโพน	108	104	-	-	-	1	3	TambonKong Phon
ตำบลพังโคน	194	189	-	-	-	-	5	TambonPhang Khen
อำเภอเหล่าเสือโก้ก	687	675	1	2	-	-	9	AmphoeLao Suea Kok
ตำบลเหล่าเสือโก้ก	210	207	1	1	-	-	1	TambonLao Suea Kok
ตำบลโพนเมือง	170	167	-	-	-	-	3	TambonPhon Mueang
ตำบลแม่เพงใหญ่	142	140	-	-	-	-	2	TambonPhaeng Yai
ตำบลหนองบก	165	161	-	-	1	-	3	TambonNong Bok
อำเภอสว่างวีระวงศ์	554	533	7	1	-	6	7	AmphoeSawang Wirawong
ตำบลแก้งโคม	127	119	2	1	-	1	4	TambonKaeng Dom
ตำบลท่าช้าง	173	164	5	-	-	1	3	TambonTha Chang
ตำบลบุ่งมะแลง	120	119	-	-	-	1	1	TambonBung Malaeng
ตำบลสว่าง	134	131	-	-	-	3	3	TambonSawang
อำเภอน้ำขุ่น	536	528	-	-	-	1	7	AmphoeNam Khun
ตำบลตาเกา	147	147	-	-	-	-	-	TambonTa Kao
ตำบลโพธิ์ชัย	125	124	-	-	-	-	1	TambonPhaibun
ตำบลปี่เหล็ก	167	163	-	-	-	1	3	TambonKhi Lek
ตำบลโคกสะอาด	97	94	-	-	-	-	3	TambonKok Sa-at

ที่มา : สำนักงานธุรกิจและอุตสาหกรรม พ.ศ. 2555 (ข้อมูลพื้นฐาน) จังหวัด อุบลราชธานี สำนักงานสถิติแห่งชาติ กระทรวงเทคโนโลยีสารสนเทศและการสื่อสาร

Source : The 2012 Business and Industrial Census (Basic Information), Ubon Ratchathani Province, National Statistical Office, Ministry of Information and Communication Technology.



ตาราง 3 จำนวนสถานประกอบการ จำนวนตามรูปแบบการจัดตั้งทางเศรษฐกิจ อำเภอและตำบล

TABLE 3 NUMBER OF ESTABLISHMENTS BY FORM OF ECONOMIC ORGANIZATION, AMPHOE AND TAMBON

อำเภอ/ตำบล	จำนวน สถานประกอบการ Number of establishments	รูปแบบการจัดตั้งทางเศรษฐกิจ				Form of economic organization	Amphoe/ Tambon
		สำนักงานเดี่ยว Single unit	สำนักงานใหญ่ Head office	สำนักงานสาขา Branch	อื่นๆ Others		
<b>รวม</b>	<b>49,695</b>	<b>49,086</b>	<b>53</b>	<b>476</b>	<b>80</b>	<b>Total</b>	
อำเภอเมืองอุดรธานี	11,475	11,158	25	238	54	AmphoeMueang Ubon Ratchathani	
ตำบลในเมือง	7,021	6,822	18	180	1	TambonNai Mueang	
ตำบลหัวเรือ	334	333	-	1	-	TambonHua Ruea	
ตำบลหนองซอน	213	157	-	3	53	TambonNong Khon	
ตำบลปทุม	336	333	1	2	-	TambonPathum	
ตำบลขามใหญ่	1,589	1,554	3	32	-	TambonKham Yai	
ตำบลแจ้ระแม	473	460	2	11	-	TambonChaeramae	
ตำบลหนองบ่อ	122	122	-	-	-	TambonNong Bo	
ตำบลไร่น้อย	657	648	1	8	-	TambonRai Noi	
ตำบลกระโสม	142	142	-	-	-	TambonKrasop	
ตำบลกุดลาด	258	257	-	1	-	TambonKut Lat	
ตำบลสี่เหล็ก	154	154	-	-	-	TambonKhi Lek	
ตำบลปะอาว	176	176	-	-	-	TambonPa-ao	
อำเภอศรีเมืองใหม่	1,333	1,326	-	6	1	AmphoeSi Mueang Mai	
ตำบลนาคำ	359	354	-	4	1	TambonNa Kham	
ตำบลแก้งกอก	97	96	-	1	-	TambonKaeng Kok	
ตำบลเอ็ดใหญ่	61	61	-	-	-	TambonUeat Yai	
ตำบลวาริน	103	103	-	-	-	TambonWarin	
ตำบลลาดควาย	94	94	-	-	-	TambonLat Khwai	
ตำบลสงยาง	103	103	-	-	-	TambonSong Yang	

ตาราง 3 จำนวนสถานประกอบการ จำนวนตามรูปแบบการจัดตั้งทางเศรษฐกิจ อำเภอและตำบล (ต่อ)

TABLE 3 NUMBER OF ESTABLISHMENTS BY FORM OF ECONOMIC ORGANIZATION, AMPHOE AND TAMBON (Contd.)

อำเภอ/ตำบล	จำนวน สถานประกอบการ Number of establishments	รูปแบบการจัดตั้งทางเศรษฐกิจ				Form of economic organization
		สำนักงานเพียงเดียว Single unit	สำนักงานใหญ่ Head office	สำนักงานสาขา Branch	อื่นๆ Others	
ตำบลตะบวย	75	75	-	-	-	TambonTa Bai
ตำบลคำไหล	176	176	-	-	-	TambonKham Lai
ตำบลหนามแท่ง	99	99	-	-	-	TambonNam Thaeng
ตำบลนาเลน	74	74	-	-	-	TambonNa Loen
ตำบลดอนใหญ่	92	91	-	1	-	TambonDon Yai
อำเภอโง้งเจียม	670	669	1	-	-	AmphoeKhong Chiam
ตำบลโง้งเจียม	226	225	1	-	-	TambonKhong Chiam
ตำบลห้วยยาง	80	80	-	-	-	TambonHuai Yang
ตำบลนาโพธิ์กลาง	56	56	-	-	-	TambonNa Pho Klang
ตำบลหนองแสงใหญ่	259	259	-	-	-	TambonNong Saeng Yai
ตำบลห้วยไผ่	49	49	-	-	-	TambonHuai Phai
อำเภอเชียงโน	2,221	2,215	1	5	-	AmphoeKhueang Nai
ตำบลเชียงโน	415	412	-	3	-	TambonKhueang Nai
ตำบลสร้างก่อ	158	157	-	1	-	TambonSang Tho
ตำบลค้อทอง	78	78	-	-	-	TambonKho Thong
ตำบลก่อแก้ว	141	141	-	-	-	TambonKo E
ตำบลหัวดอน	68	68	-	-	-	TambonHua Don
ตำบลสีทวน	92	92	-	-	-	TambonChi Thuan
ตำบลท่าไห	112	112	-	-	-	TambonTha Hai
ตำบลนาคำใหญ่	126	126	-	-	-	TambonNa Kham Yai
ตำบลแดงหม้อ	58	58	-	-	-	TambonDaeng Mo
ตำบลธาตุน้อย	95	95	-	-	-	TambonThat Noi
ตำบลบ้านไทย	124	124	-	-	-	TambonBan Thai
ตำบลบ้านกอก	143	143	-	-	-	TambonBan Kok
ตำบลกลางใหญ่	123	123	-	-	-	TambonKlang Yai

ตาราง 3 จำนวนสถานประกอบการ จำนวนตามรูปแบบการจัดตั้งทางเศรษฐกิจ อำเภอและตำบล (ต่อ)  
 TABLE 3 NUMBER OF ESTABLISHMENTS BY FORM OF ECONOMIC ORGANIZATION, AMPHOE AND TAMBON (Contd.)

อำเภอ/ตำบล	จำนวน สถานประกอบการ Number of establishments	รูปแบบการจัดตั้งทางเศรษฐกิจ				Form of economic organization	Amphoe/ Tambon
		สำนักงานเพียงเดียว Single unit	สำนักงานใหญ่ Head office	สำนักงานสาขา Branch	อื่นๆ Others		
ตำบลโนนรัง	79	78	1	-	-	TambonNon Rang	
ตำบลยางซิ่นก	159	159	-	-	-	TambonYang Khi Nok	
ตำบลศรีสุข	94	94	-	-	-	TambonSi Suk	
ตำบลสหธาตุ	47	46	-	1	-	TambonSaha That	
ตำบลหนองเหล่า	109	109	-	-	-	TambonNong Lao	
อำเภอเขมราฐ	1,416	1,385	2	10	19	AmphoeKhemarat	
ตำบลเขมราฐ	497	485	2	10	-	TambonKhemarat	
ตำบลขามป้อม	132	132	-	-	-	TambonKham Pom	
ตำบลเจียด	65	59	-	-	6	TambonChiat	
ตำบลหนองฝื่อ	171	171	-	-	-	TambonNong Phue	
ตำบลนาแวง	104	102	-	-	2	TambonNa Waeng	
ตำบลแก้งเหนือ	84	79	-	-	5	TambonKaeng Nuea	
ตำบลหนองนกา	96	91	-	-	5	TambonNong Nok Tha	
ตำบลหนองสิม	68	67	-	-	1	TambonNong Sim	
ตำบลหัวนา	199	199	-	-	-	TambonHua Na	
อำเภอเดชอุดม	3,599	3,575	1	23	-	AmphoeDet Udom	
ตำบลเมืองเดช	1,360	1,338	1	21	-	TambonMueang Det	
ตำบลนาสว่าง	163	162	-	1	-	TambonNa Suang	
ตำบลนาเจริญ	151	151	-	-	-	TambonNa Charoen	
ตำบลทุ่งเท็ง	119	119	-	-	-	TambonThung Thoeng	
ตำบลสมสะอาด	99	99	-	-	-	TambonSom Sa-at	
ตำบลกุดประทาย	202	202	-	-	-	TambonKut Prathai	
ตำบลตบขุ	201	201	-	-	-	TambonTop Hu	
ตำบลกลาง	261	261	-	-	-	TambonKlang	
ตำบลแก้ง	75	75	-	-	-	TambonKaeng	

ตาราง 3 จำนวนสถานประกอบการ จำนวนตามรูปแบบการจัดตั้งทางเศรษฐกิจ อำเภอและตำบล (ต่อ)

TABLE 3 NUMBER OF ESTABLISHMENTS BY FORM OF ECONOMIC ORGANIZATION, AMPHOE AND TAMBON (Contd.)

อำเภอ/ตำบล	จำนวน สถานประกอบการ Number of establishments	รูปแบบการจัดตั้งทางเศรษฐกิจ				Form of economic organization
		สำนักงานเพียงเดียว Single unit	สำนักงานใหญ่ Head office	สำนักงานสาขา Branch	อื่นๆ Others	
ตำบลท่าโพธิ์ศรี	84	84	-	-	-	TambonTha Pho Si
ตำบลบัวงาม	191	191	-	-	-	TambonBua Ngam
ตำบลคำครั่ง	101	101	-	-	-	TambonKham Khirang
ตำบลนากระแซง	253	252	-	1	-	TambonNa Krasaeng
ตำบลโพนงาม	149	149	-	-	-	TambonPhon Ngam
ตำบลป่าโมง	92	92	-	-	-	TambonPa Mong
ตำบลโนนสมบูรณ์	98	98	-	-	-	TambonNon Sombun
อำเภอนาจะหลวย	1,042	1,038	-	4	-	AmphoeNa Chaluai
ตำบลนาจะหลวย	366	362	-	4	-	TambonNa Chaluai
ตำบลโนนสมบูรณ์	98	98	-	-	-	TambonNon Sombun
ตำบลพรสวรรค์	158	158	-	-	-	TambonPhon Sawan
ตำบลบ้านตูม	229	229	-	-	-	TambonBan Tum
ตำบลโสกแสง	92	92	-	-	-	TambonSok Saeng
ตำบลโนนสวรรค์	99	99	-	-	-	TambonNon Sawan
อำเภอมัญฉิม	1,398	1,381	3	14	-	AmphoeNam Yuen
ตำบลโฆง	116	116	-	-	-	TambonSong
ตำบลยาง	142	142	-	-	-	TambonYang
ตำบลโคมประดิษฐ์	188	188	-	-	-	TambonDorn Pradit
ตำบลบุเปือย	126	124	-	2	-	TambonBu Pueai
ตำบลสีวิเชียร	568	556	3	9	-	TambonSi Wichian
ตำบลยางใหญ่	79	78	-	1	-	TambonYang Yai
ตำบลเก่าขาม	179	177	-	2	-	TambonKao Kham
อำเภอบุญศรี	2,624	2,611	1	10	2	AmphoeBuntharik
ตำบลโพนงาม	219	219	-	-	-	TambonPhon Ngam
ตำบลหัวข่า	228	227	-	-	1	TambonHuai Kha

ตาราง 3 จำนวนสถานประกอบการ จำนวนตามรูปแบบการจัดตั้งทางเศรษฐกิจ อำเภอและตำบล (ต่อ)  
 TABLE 3 NUMBER OF ESTABLISHMENTS BY FORM OF ECONOMIC ORGANIZATION, AMPHOE AND TAMBON (Contd.)

อำเภอ/ตำบล	จำนวน สถานประกอบการ Number of establishments	รูปแบบการจัดตั้งทางเศรษฐกิจ				Form of economic organization	Amphoe/ Tambon
		สำนักงานเดี่ยว Single unit	สำนักงานใหญ่ Head office	สำนักงานสาขา Branch	อื่นๆ Others		
ตำบลคอนเอน	1,123	1,123	-	-	-	TambonKho Laen	
ตำบลนาโพธิ์	147	147	-	-	-	TambonNa Pho	
ตำบลหนองสงระโน	286	284	-	2	-	TambonNong Sano	
ตำบลโนนค้อ	124	123	-	-	1	TambonNon Kho	
ตำบลบัวงาม	366	357	1	8	-	TambonBua Ngam	
ตำบลบ้านแมต	131	131	-	-	-	TambonBan Maet	
อำเภอตระการพืชผล	3,097	3,068	1	26	2	AmphoeTrakan Phuet Phon	
ตำบลขุขันธ์	580	554	1	25	-	TambonKhu Lu	
ตำบลกระเตียน	60	60	-	-	-	TambonKra Dian	
ตำบลเกษม	86	86	-	-	-	TambonKasem	
ตำบลกุศกร	76	76	-	-	-	TambonKut Sakon	
ตำบลขามเปี้ย	142	142	-	-	-	TambonKham Pia	
ตำบลคอนสาย	74	74	-	-	-	TambonKhon Sai	
ตำบลโศภาน	91	91	-	-	-	TambonKhok Chan	
ตำบลนาพิน	106	106	-	-	-	TambonNa Phin	
ตำบลนาสะไม	107	107	-	-	-	TambonNa Samai	
ตำบลโนนกง	87	87	-	-	-	TambonNon Kung	
ตำบลตระการ	252	252	-	-	-	TambonTrakan	
ตำบลตากแดด	46	46	-	-	-	TambonTak Daet	
ตำบลไทร่ใหญ่	255	255	-	-	-	TambonLai Thung	
ตำบลเป้า	76	76	-	-	-	TambonPao	
ตำบลเซเป็ด	112	112	-	-	-	TambonSe Pet	
ตำบลสระพือ	96	96	-	-	-	TambonSaphue	
ตำบลหนองเต่า	100	99	-	-	1	TambonNong Tao	
ตำบลถ้ำเข้	71	70	-	1	-	TambonTham Khae	

ตาราง 3 จำนวนสถานประกอบการ จำนวนตามรูปแบบการจัดตั้งทางเศรษฐกิจ อำเภอและตำบล (ต่อ)

TABLE 3 NUMBER OF ESTABLISHMENTS BY FORM OF ECONOMIC ORGANIZATION, AMPHOE AND TAMBON (Contd.)

อำเภอ/ตำบล	จำนวน สถานประกอบการ Number of establishments	รูปแบบการจัดตั้งทางเศรษฐกิจ Form of economic organization				Amphoe/ Tambon
		สำนักงานเดี่ยว Single unit	สำนักงานใหญ่ Head office	สำนักงานสาขา Branch	อื่นๆ Others	
ตำบลท่าหลวง	66	65	-	-	1	TambonTha Luang
ตำบลห้วยไผ่พัฒนา	120	120	-	-	-	TambonHuai Fai Phatthana
ตำบลกุยยาลวน	69	69	-	-	-	TambonKut Ya Luan
ตำบลบ้านแดง	318	318	-	-	-	TambonBan Daeng
ตำบลคำเจริญ	107	107	-	-	-	TambonKham Charoen
อำเภออุทัยบุรี	887	882	-	5	-	AmphoeKut Khaopun
ตำบลข้าวปุ้น	197	193	-	4	-	TambonKhaopun
ตำบลโนนสว่าง	293	293	-	-	-	TambonNon Sawang
ตำบลแก้งเต็ງ	138	138	-	-	-	TambonKaeng Kheng
ตำบลกาบิน	87	86	-	1	-	TambonKa Bin
ตำบลหนองท่มน้ำ	172	172	-	-	-	TambonNong Than Nam
อำเภอม่วงสามสิบ	2,465	2,456	-	9	-	AmphoeMuang Sam Sip
ตำบลม่วงสามสิบ	485	476	-	9	-	TambonMuang Sam Sip
ตำบลเหล่าบก	195	195	-	-	-	TambonLao Bok
ตำบลดุมใหญ่	130	130	-	-	-	TambonDum Yai
ตำบลหนองซำงใหญ่	102	102	-	-	-	TambonNong Chang Yai
ตำบลหนองเมือง	191	191	-	-	-	TambonNong Mueang
ตำบลเตย	128	128	-	-	-	TambonToei
ตำบลยางสักกระโพทะลุ	219	219	-	-	-	TambonYang Sak Krapho Lum
ตำบลหนองไข่นก	99	99	-	-	-	TambonNong Khai Nok
ตำบลหนองเต่า	169	169	-	-	-	TambonNong Lao
ตำบลหนองฮาง	73	73	-	-	-	TambonNong Hang
ตำบลยางโยภาพ	364	364	-	-	-	TambonYang Yo Phap
ตำบลไผ่ใหญ่	145	145	-	-	-	TambonPhai Yai
ตำบลนาเลิง	80	80	-	-	-	TambonNa Loeng

ตาราง 3 จำนวนสถานประกอบการ จำนวนตามรูปแบบการจัดตั้งทางเศรษฐกิจ อำเภอและตำบล (ต่อ)  
 TABLE 3 NUMBER OF ESTABLISHMENTS BY FORM OF ECONOMIC ORGANIZATION, AMPHOE AND TAMBON (Contd.)

อำเภอ/ตำบล	จำนวน สถานประกอบการ Number of establishments	รูปแบบการจัดตั้งทางเศรษฐกิจ				Form of economic organization	Amphoe/ Tambon
		สำนักงานเพียงเดียว Single unit	สำนักงานใหญ่ Head office	สำนักงานสาขา Branch	อื่นๆ Others		
ตำบลโพนแพง	85	85	-	-	-	TambonPhon Phaeng	
อำเภอวารินชำราบ	6,316	6,212	16	88	-	AmphoeWarin Chamrap	
ตำบลวารินชำราบ	1,791	1,744	8	39	-	TambonWarin Chamrap	
ตำบลธาตุ	414	405	2	7	-	TambonThat	
ตำบลท่าลาด	228	228	-	-	-	TambonTha Lat	
ตำบลโนนโพน	180	179	1	-	-	TambonNon Non	
ตำบลคูเมือง	118	118	-	-	-	TambonKhu Mueang	
ตำบลสระสมิง	156	156	-	-	-	TambonSa Saming	
ตำบลค้ำน้ำแซบ	277	274	-	3	-	TambonKham Nam Saep	
ตำบลบึงหวาย	624	621	1	2	-	TambonBung Wai	
ตำบลคำขวาง	125	125	-	-	-	TambonKham Khwang	
ตำบลโพธิ์ใหญ่	122	122	-	-	-	TambonPho Yai	
ตำบลแสนสุข	820	798	2	20	-	TambonSaen Suk	
ตำบลหนองกิงนพผล	377	375	-	2	-	TambonNong Kin Phen	
ตำบลโนนผึ้ง	233	228	2	3	-	TambonNon Phueng	
ตำบลเมืองศรีไค	532	520	-	12	-	TambonMueang Si Khai	
ตำบลห้วยชะยุ้ง	161	161	-	-	-	TambonHuai Khayung	
ตำบลบึงใหม่	158	158	-	-	-	TambonBung Mai	
อำเภอพิบูลย์มังสาหาร	3,154	3,138	-	16	-	AmphoePhibun Mangsahan	
ตำบลพิบูลย์มังสาหาร	718	706	-	12	-	TambonPhibun Mangsahan	
ตำบลกุฉมณี	251	250	-	1	-	TambonKut Chomphu	
ตำบลดอนจิก	249	248	-	1	-	TambonDon Chik	
ตำบลทรายมูล	183	183	-	-	-	TambonSai Mun	
ตำบลนาโพธิ์	115	115	-	-	-	TambonNa Pho	
ตำบลโนนกลาง	124	124	-	-	-	TambonNon Klang	



ตาราง 3 จำนวนสถานประกอบการ จำนวนตามรูปแบบการจัดตั้งทางเศรษฐกิจ อำเภอและตำบล (ต่อ)  
 TABLE 3 NUMBER OF ESTABLISHMENTS BY FORM OF ECONOMIC ORGANIZATION, AMPHOE AND TAMBON (Contd.)

อำเภอ/ตำบล	จำนวน สถานประกอบการ Number of establishments	รูปแบบการจัดตั้งทางเศรษฐกิจ Form of economic organization				Amphoe/ Tambon
		สำนักงานเพียงเดียว Single unit	สำนักงานใหญ่ Head office	สำนักงานสาขา Branch	อื่นๆ Others	
ตำบลโพธิ์ไทร	233	231	-	2	-	TambonPho Sai
ตำบลโพธิ์ศรี	204	204	-	-	-	TambonPho Si
ตำบลระเว	293	293	-	-	-	TambonRawe
ตำบลไร่ใต้	188	188	-	-	-	TambonRai Tai
ตำบลหนองบัวฮี	249	249	-	-	-	TambonNong Bua Hi
ตำบลอ่างศิลา	163	163	-	-	-	TambonAng Sila
ตำบลโนนกาหลง	114	114	-	-	-	TambonNon Ka Long
ตำบลบ้านแถม	70	70	-	-	-	TambonBan Khaem
อำเภอतालसुम	858	856	-	2	-	AmphoeTan Sum
ตำบลतालसुम	233	231	-	2	-	TambonTan Sum
ตำบลสำโรง	81	81	-	-	-	TambonSamrong
ตำบลจิกเทิง	142	142	-	-	-	TambonChik Thoeng
ตำบลหนองกุง	101	101	-	-	-	TambonNong Kung
ตำบลนาคายน	169	169	-	-	-	TambonNa Khai
ตำบลคำหว่า	132	132	-	-	-	TambonKham Wa
อำเภอโพธิ์ไทร	1,055	1,051	-	4	-	AmphoePho Sai
ตำบลโพธิ์ไทร	422	418	-	4	-	TambonPho Sai
ตำบลม่วงใหญ่	131	131	-	-	-	TambonMuang Yai
ตำบลสำโรง	159	159	-	-	-	TambonSamrong
ตำบลสองคอน	131	131	-	-	-	TambonSong Khon
ตำบลสารภี	119	119	-	-	-	TambonSaraphi
ตำบลเหล่างาม	93	93	-	-	-	TambonLao Ngam
อำเภอสำโรง	1,196	1,192	1	3	-	AmphoeSamrong
ตำบลสำโรง	219	216	-	3	-	TambonSamrong
ตำบลโคกก่อ	135	135	-	-	-	TambonKhok Kong

ตาราง 3 จำนวนสถานประกอบการ จำนวนตามรูปแบบการจัดตั้งทางเศรษฐกิจ อำเภอและตำบล (ต่อ)

TABLE 3 NUMBER OF ESTABLISHMENTS BY FORM OF ECONOMIC ORGANIZATION, AMPHOE AND TAMBON (Contd.)

อำเภอ/ตำบล	จำนวน สถานประกอบการ Number of establishments	รูปแบบการจัดตั้งทางเศรษฐกิจ Form of economic organization				Amphoe/ Tambon
		สำนักงานหน่วยเดียว Single unit	สำนักงานใหญ่ Head office	สำนักงานสาขา Branch	อื่นๆ Others	
ตำบลหนองไฮ	150	150	-	-	-	TambonNong Hai
ตำบลค้อน้อย	151	151	-	-	-	TambonKho Noi
ตำบลโนนกาเส้น	161	161	-	-	-	TambonNon Ka Len
ตำบลโคกสว่าง	161	161	-	-	-	TambonKhok Sawang
ตำบลโนนกลาง	78	78	-	-	-	TambonNon Klang
ตำบลบอน	90	89	1	-	-	TambonBon
ตำบลขามป้อม	51	51	-	-	-	TambonKham Pom
อำเภอดอนมดแดง	594	593	-	1	-	AmphoeDon Mot Daeng
ตำบลดอนมดแดง	139	139	-	-	-	TambonDon Mot Daeng
ตำบลเหล่าแดง	167	166	-	1	-	TambonLao Daeng
ตำบลท่าเมือง	144	144	-	-	-	TambonTha Mueang
ตำบลคำไฮใหญ่	144	144	-	-	-	TambonKham Hai Yai
อำเภอสิรินธร	1,027	1,024	-	3	-	AmphoeSirindhorn
ตำบลคันไร่	249	249	-	-	-	TambonKhan Rai
ตำบลช่องเม็ก	243	240	-	3	-	TambonChong Mek
ตำบลโนนก่อ	115	115	-	-	-	TambonNon Ko
ตำบลนิคมสร้างตนเองลำโดมน้อย	104	104	-	-	-	TambonNikhom Sang Ton Eng Lamdom Noi
ตำบลฝางคำ	55	55	-	-	-	TambonFang Kham
ตำบลคำเขื่อนแก้ว	261	261	-	-	-	TambonKham Khuean Kao
อำเภอทุ่งศรีอุดม	396	396	-	-	-	AmphoeThung Si Udom
ตำบลหนองอ้ม	103	103	-	-	-	TambonNong Om
ตำบลนาเกษม	32	32	-	-	-	TambonNa Kasem
ตำบลภูเรือ	71	71	-	-	-	TambonKut Ruea
ตำบลโคกข้าแร่	107	107	-	-	-	TambonKhok Chamrae
ตำบลนาหอม	83	83	-	-	-	TambonNa Hom
อำเภอนาเยี่ย	502	499	1	2	-	AmphoeNa Yia

ตาราง 3 จำนวนสถานประกอบการ จำนวนตามรูปแบบการจัดตั้งทางเศรษฐกิจ อำเภอและตำบล (ต่อ)

TABLE 3 NUMBER OF ESTABLISHMENTS BY FORM OF ECONOMIC ORGANIZATION, AMPHOE AND TAMBON (Contd.)

อำเภอ/ตำบล	จำนวน สถานประกอบการ Number of establishments	รูปแบบการจัดตั้งทางเศรษฐกิจ				Form of economic organization	Amphoe/ Tambon
		สำนักงานแห่งเดียว Single unit	สำนักงานใหญ่ Head office	สำนักงานสาขา Branch	อื่นๆ Others		
ตำบลนาเยี่ย	258	258	-	-	-	TambonNa Yia	
ตำบลนาดี	131	131	-	-	-	TambonNa Di	
ตำบลนาเรือง	113	110	1	2	-	TambonNa Rueang	
อำเภอนาตาล	593	593	-	-	-	AmphoeNa Tan	
ตำบลนาตาล	181	181	-	-	-	TambonNa Tan	
ตำบลพะลาน	110	110	-	-	-	TambonPhalan	
ตำบลกองโพน	108	108	-	-	-	TambonKong Phon	
ตำบลพังโคน	194	194	-	-	-	TambonPhang Khen	
อำเภอเหล่าเสือโก้ก	687	686	-	1	-	AmphoeLao Suea Kok	
ตำบลเหล่าเสือโก้ก	210	209	-	1	-	TambonLao Suea Kok	
ตำบลโพนเมือง	170	170	-	-	-	TambonPhon Mueang	
ตำบลแพงใหญ่	142	142	-	-	-	TambonPhaeng Yai	
ตำบลหนองบก	165	165	-	-	-	TambonNong Bok	
อำเภอสว่างวีระวงศ์	554	546	-	6	2	AmphoeSawang Wirawong	
ตำบลแก้งไทม	127	124	-	1	2	TambonKaeng Dom	
ตำบลท่าช้าง	173	169	-	4	-	TambonTha Chang	
ตำบลบุ่งมะแลง	120	119	-	1	-	TambonBung Malaeng	
ตำบลสว่าง	134	134	-	-	-	TambonSawang	
อำเภอน้ำขุ่น	536	536	-	-	-	AmphoeNam Khun	
ตำบลตาเกา	147	147	-	-	-	TambonTa Kao	
ตำบลโพธิ์ชัย	125	125	-	-	-	TambonPhaibun	
ตำบลชีเหล็ก	167	167	-	-	-	TambonKhi Lek	
ตำบลโคกสะอาด	97	97	-	-	-	TambonKhok Sa-at	

ที่มา : สำมะโนธุรกิจและอุตสาหกรรม พ.ศ. 2555 (ข้อมูลพื้นฐาน) จังหวัด อุบลราชธานี สำนักงานสถิติแห่งชาติ กระทรวงเทคโนโลยีสารสนเทศและการสื่อสาร

Source : The 2012 Business and Industrial Census (Basic Information), Ubon Ratchathani Province, National Statistical Office, Ministry of Information and Communication Technology.

ตาราง 4 จำนวนสถานประกอบการ จำแนกตามสัดส่วนของการร่วมลงทุนหรือถือหุ้นของต่างประเทศ อำเภอและตำบล

TABLE 4 NUMBER OF ESTABLISHMENTS BY PROPORTION OF FOREIGN INVESTMENT OR SHARE HOLDING, AMPHOE AND TAMBON

อำเภอ/ตำบล	จำนวน สถานประกอบการ Number of establishments	ไม่มีต่างประเทศ ร่วมลงทุนหรือถือหุ้น No foreign's investment or share holding	สัดส่วนของการร่วมลงทุนหรือถือหุ้น Proportion of foreign investment or share holding			Amphoe/Tambon
			รวม Total	< 10%	10 - 50%	
<b>รวม</b>	<b>406</b>	<b>395</b>	<b>11</b>	<b>8</b>	<b>3</b>	<b>Total</b>
อำเภอเมืองอุบลราชธานี	237	232	5	4	1	AmphoeMueang Ubon Ratchathani
ตำบลในเมือง	180	178	2	1	1	TambonNai Mueang
ตำบลหัวเรือ	2	1	1	1	-	TambonHua Ruea
ตำบลหนองซอน	1	1	-	-	-	TambonNong Khon
ตำบลปทุม	1	1	-	-	-	TambonPathum
ตำบลขามใหญ่	39	39	-	-	-	TambonKham Yai
ตำบลแจระแม	10	8	2	2	-	TambonChaeramae
ตำบลหนองบ่อ	-	-	-	-	-	TambonNong Bo
ตำบลไร่น้อย	3	3	-	-	-	TambonRai Noi
ตำบลกระโสม	-	-	-	-	-	TambonKrasop
ตำบลกุสุมาต	1	1	-	-	-	TambonKut Lat
ตำบลสีเหล็ก	-	-	-	-	-	TambonKhi Lek
ตำบลปะอาก	-	-	-	-	-	TambonPa-ao
อำเภอศรีเมืองใหม่	2	2	-	-	-	AmphoeSi Mueang Mai
ตำบลนาคำ	2	2	-	-	-	TambonNa Kham
ตำบลแก้งกอก	-	-	-	-	-	TambonKaeng Kok
ตำบลเอ็ดใหญ่	-	-	-	-	-	TambonUeat Yai
ตำบลวาริน	-	-	-	-	-	TambonWarin
ตำบลลาดควาย	-	-	-	-	-	TambonLat Khwai

ตาราง 4 จำนวนสถานประกอบการ จำแนกตามสัดส่วนของการร่วมลงทุนหรือถือหุ้นของต่างประเทศ อำเภอและตำบล (ต่อ)

TABLE 4 NUMBER OF ESTABLISHMENTS BY PROPORTION OF FOREIGN INVESTMENT OR SHARE HOLDING, AMPHOE AND TAMBON (Contd.)

อำเภอ/ตำบล	จำนวน สถานประกอบการ Number of establishments	ไม่มีต่างประเทศ ร่วมลงทุนหรือถือหุ้น No foreign's investment or share holding	สัดส่วนของการร่วมลงทุนหรือถือหุ้น			Amphoe/Tambon
			รวม	10 - 50%	> 50%	
			Total			
ตำบลสงยาง	-	-	-	-	-	TambonSong Yang
ตำบลตะบายน	-	-	-	-	-	TambonTa Bai
ตำบลคำไหล	-	-	-	-	-	TambonKham Lai
ตำบลทนามแหง	-	-	-	-	-	TambonNam Thaeng
ตำบลนาเลน	-	-	-	-	-	TambonNa Loen
ตำบลดอนใหญ่	-	-	-	-	-	TambonDon Yai
อำเภอโขงเจียม	-	-	-	-	-	AmphoeKhong Chiam
ตำบลโขงเจียม	-	-	-	-	-	TambonKhong Chiam
ตำบลห้วยยาง	-	-	-	-	-	TambonHuai Yang
ตำบลนาโพธิ์กลาง	-	-	-	-	-	TambonNa Pho Klang
ตำบลหนองแสงใหญ่	-	-	-	-	-	TambonNong Saeng Yai
ตำบลห้วยไผ่	-	-	-	-	-	TambonHuai Phai
อำเภอเชียงยืน	1	-	-	-	-	AmphoeKhueang Nai
ตำบลเชียงยืน	-	-	-	-	-	TambonKhueang Nai
ตำบลสร้างก่อ	-	-	-	-	-	TambonSang Tho
ตำบลค้อทอง	-	-	-	-	-	TambonKho Thong
ตำบลก่อแก้ว	-	-	-	-	-	TambonKo E
ตำบลหัวดอน	-	-	-	-	-	TambonHua Don
ตำบลสีทวน	-	-	-	-	-	TambonChi Thuan
ตำบลท่าไห	-	-	-	-	-	TambonTha Hai

ตาราง 4 จำนวนสถานประกอบการ จำแนกตามสัดส่วนของการร่วมลงทุนหรือถือหุ้นของต่างประเทศ อำเภอและตำบล (ต่อ)

TABLE 4 NUMBER OF ESTABLISHMENTS BY PROPORTION OF FOREIGN INVESTMENT OR SHARE HOLDING, AMPHOE AND TAMBON (Contd.)

อำเภอ/ตำบล	จำนวน สถานประกอบการ Number of establishments	ไม่มีต่างประเทศ ร่วมลงทุนหรือถือหุ้น No foreign's investment or share holding	สัดส่วนของการร่วมลงทุนหรือถือหุ้น			Amphoe/Tambon
			รวม	10 - 50%	> 50%	
			Total			
ตำบลนาคำใหญ่	-	-	-	-	-	TambonNa Kham Yai
ตำบลแดงหม้อ	-	-	-	-	-	TambonDaeng Mo
ตำบลธาตุน้อย	-	-	-	-	-	TambonThat Noi
ตำบลบ้านไทย	-	-	-	-	-	TambonBan Thai
ตำบลบ้านกอก	-	-	-	-	-	TambonBan Kok
ตำบลกลางใหญ่	-	-	-	-	-	TambonKlang Yai
ตำบลโนนรัง	-	-	-	-	-	TambonNon Rang
ตำบลยางซิ่นก	1	-	1	-	-	TambonYang Khi Nok
ตำบลศรีสุข	-	-	-	-	-	TambonSi Suk
ตำบลสหธาตุ	-	-	-	-	-	TambonSaha That
ตำบลหนองเหล่า	-	-	-	-	-	TambonNong Lao
อำเภอเขมราฐ	4	-	4	-	-	AmphoeKhemarat
ตำบลเขมราฐ	3	-	3	-	-	TambonKhemarat
ตำบลขามป้อม	-	-	-	-	-	TambonKham Pom
ตำบลเจียด	-	-	-	-	-	TambonChiat
ตำบลหนองฝื่อ	-	-	-	-	-	TambonNong Phue
ตำบลนาแวง	-	-	-	-	-	TambonNa Waeng
ตำบลแก้งเหนือ	-	-	-	-	-	TambonKaeng Nuea
ตำบลหนองนกทา	-	-	-	-	-	TambonNong Nok Tha
ตำบลหนองสิม	-	-	-	-	-	TambonNong Sim

ตาราง 4 จำนวนสถานประกอบการ จำแนกตามสัดส่วนของการร่วมลงทุนหรือถือหุ้นของต่างประเทศ อำเภอและตำบล (ต่อ)

TABLE 4 NUMBER OF ESTABLISHMENTS BY PROPORTION OF FOREIGN INVESTMENT OR SHARE HOLDING, AMPHOE AND TAMBON (Contd.)

อำเภอ/ตำบล	จำนวน สถานประกอบการ Number of establishments	ไม่มีต่างประเทศ		สัดส่วนของการร่วมลงทุนหรือถือหุ้น			Amphoe/Tambon
		รวม No foreign's investment	รวม or share holding	< 10%	10 - 50%	> 50%	
ตำบลหัวนา	1	1	-	-	-	-	TambonHua Na
อำเภอเดชอุดม	23	22	1	1	-	-	AmphoeDet Udom
ตำบลเมืองเดช	22	22	-	-	-	-	TambonMueang Det
ตำบลนาสว่าง	-	-	-	-	-	-	TambonNa Suang
ตำบลนาเจริญ	-	-	-	-	-	-	TambonNa Charoen
ตำบลทุ่งนง	-	-	-	-	-	-	TambonThung Thoeng
ตำบลสมสะอาด	-	-	-	-	-	-	TambonSom Sa-at
ตำบลอุตุประทาย	-	-	-	-	-	-	TambonKut Prathai
ตำบลตบขุ	-	-	-	-	-	-	TambonTop Hu
ตำบลกลาง	-	-	-	-	-	-	TambonKlang
ตำบลแก้ง	-	-	-	-	-	-	TambonKaeng
ตำบลท่าโพธิ์ศรี	-	-	-	-	-	-	TambonTha Pho Si
ตำบลบัวงาม	-	-	-	-	-	-	TambonBua Ngam
ตำบลคำศรี	-	-	-	-	-	-	TambonKham Khraeng
ตำบลนากระแซง	1	-	1	1	-	-	TambonNa Krasaeng
ตำบลโพนงาม	-	-	-	-	-	-	TambonPhon Ngam
ตำบลป่าโมง	-	-	-	-	-	-	TambonPa Mong
ตำบลโนนสมบูรณ์	-	-	-	-	-	-	TambonNon Sombun
อำเภอนาจะหลวย	4	4	-	-	-	-	AmphoeNa Chaluai
ตำบลนาจะหลวย	4	4	-	-	-	-	TambonNa Chaluai



ตาราง 4 จำนวนสถานประกอบการ จำนวนตามสัดส่วนของการร่วมลงทุนหรือถือหุ้นของต่างประเทศ อำเภอและตำบล (ต่อ)

TABLE 4 NUMBER OF ESTABLISHMENTS BY PROPORTION OF FOREIGN INVESTMENT OR SHARE HOLDING, AMPHOE AND TAMBON (Contd.)

อำเภอ/ตำบล	จำนวน สถานประกอบการ Number of establishments	ไม่มีต่างประเทศ ร่วมลงทุนหรือถือหุ้น No foreign's investment or share holding	สัดส่วนของการร่วมลงทุนหรือถือหุ้น			Amphoe/Tambon
			รวม	10 - 50%	> 50%	
			Total			
ตำบลเนินสมบูรณ์	-	-	-	-	-	TambonNon Sombun
ตำบลพรสวรรค์	-	-	-	-	-	TambonPhon Sawan
ตำบลบ้านตูม	-	-	-	-	-	TambonBan Tum
ตำบลโศกแสง	-	-	-	-	-	TambonSok Saeng
ตำบลโนนสวรรค์	-	-	-	-	-	TambonNon Sawan
อำเภอเมือง	5	3	2	1	1	AmphoeNam Yuen
ตำบลโฆง	-	-	-	-	-	TambonSong
ตำบลยาง	-	-	-	-	-	TambonYang
ตำบลโดมประดิษฐ์	-	-	-	-	-	TambonDom Pradit
ตำบลบุเปือย	-	-	-	-	-	TambonBu Pueai
ตำบลสีวิเชียร	5	3	2	1	1	TambonSi Wichian
ตำบลยางใหญ่	-	-	-	-	-	TambonYang Yai
ตำบลเก่าขาม	-	-	-	-	-	TambonKao Kham
อำเภอชุมพริก	7	7	-	-	-	AmphoeBuntharik
ตำบลโพนงาม	-	-	-	-	-	TambonPhon Ngam
ตำบลห้วยข่า	-	-	-	-	-	TambonHuai Kha
ตำบลคอแลน	-	-	-	-	-	TambonKho Laen
ตำบลนาโพธิ์	-	-	-	-	-	TambonNa Pho
ตำบลหนองสงโน	-	-	-	-	-	TambonNong Sano
ตำบลโนนค้อ	-	-	-	-	-	TambonNon Kho

ตาราง 4 จำนวนสถานประกอบการ จำนวนตามสัดส่วนของการร่วมลงทุนหรือถือหุ้นของต่างประเทศ อำเภอและตำบล (ต่อ)

TABLE 4 NUMBER OF ESTABLISHMENTS BY PROPORTION OF FOREIGN INVESTMENT OR SHARE HOLDING, AMPHOE AND TAMBON (Contd.)

อำเภอ/ตำบล	จำนวน สถานประกอบการ Number of establishments	ไม่มีต่างประเทศ ร่วมลงทุนหรือถือหุ้น No foreign's investment or share holding	สัดส่วนของการร่วมลงทุนหรือถือหุ้น			Amphoe/Tambon
			รวม	10 - 50%	> 50%	
ตำบลบัวงาม	7	-	-	-	TambonBua Ngam	
ตำบลบ้านแมต	-	-	-	-	TambonBan Maet	
อำเภอตระการพืชผล	6	6	-	-	AmphoeTrakan Phuet Phon	
ตำบลขุขันธ์	5	5	-	-	TambonKhu Lu	
ตำบลกระเดียน	-	-	-	-	TambonKra Dian	
ตำบลเกษม	-	-	-	-	TambonKasem	
ตำบลกุศกร	-	-	-	-	TambonKut Sakon	
ตำบลขามเฒ่า	-	-	-	-	TambonKham Pia	
ตำบลคอนสาย	1	1	-	-	TambonKhon Sai	
ตำบลโคกจาน	-	-	-	-	TambonKhok Chan	
ตำบลนาพัน	-	-	-	-	TambonNa Phin	
ตำบลนาสะไม	-	-	-	-	TambonNa Samai	
ตำบลโนนกง	-	-	-	-	TambonNon Kung	
ตำบลตระการ	-	-	-	-	TambonTrakan	
ตำบลตากแดด	-	-	-	-	TambonTak Daet	
ตำบลไทรงาม	-	-	-	-	TambonLai Thung	
ตำบลเป้า	-	-	-	-	TambonPao	
ตำบลเซเป็ด	-	-	-	-	TambonSe Pet	
ตำบลสระพือ	-	-	-	-	TambonSaphue	
ตำบลหนองเต่า	-	-	-	-	TambonNong Tao	

ตาราง 4 จำนวนสถานประกอบการ จำนวนตามสัดส่วนของการร่วมลงทุนหรือถือหุ้นของต่างประเทศ อำเภอและตำบล (ต่อ)

TABLE 4 NUMBER OF ESTABLISHMENTS BY PROPORTION OF FOREIGN INVESTMENT OR SHARE HOLDING, AMPHOE AND TAMBON (Contd.)

อำเภอ/ตำบล	จำนวน สถานประกอบการ Number of establishments	ไม่มีต่างประเทศ ร่วมลงทุนหรือถือหุ้น No foreign's investment or share holding	สัดส่วนของการร่วมลงทุนหรือถือหุ้น			Amphoe/Tambon
			รวม	10 - 50%	> 50%	
			Total			
ตำบลลำไ้	-	-	-	-	-	TambonTham Khae
ตำบลท่าหลวง	-	-	-	-	-	TambonTha Luang
ตำบลห้วยฝ้ายพัฒนา	-	-	-	-	-	TambonHuai Fai Phatthana
ตำบลกุยยาลวน	-	-	-	-	-	TambonKut Ya Luan
ตำบลบ้านแดง	-	-	-	-	-	TambonBan Daeng
ตำบลคำเจริญ	-	-	-	-	-	TambonKham Charoen
อำเภออุทัยบุรี	1	-	1	-	-	AmphoeKut Khaopun
ตำบลข้าวปุ้น	1	-	1	-	-	TambonKhaopun
ตำบลโนนสว่าง	-	-	-	-	-	TambonNon Sawang
ตำบลแก้งเต็ง	-	-	-	-	-	TambonKaeng Kheng
ตำบลกาบิน	-	-	-	-	-	TambonKa Bin
ตำบลหนองพันน้ำ	-	-	-	-	-	TambonNong Than Nam
อำเภอม่วงสามสิบ	7	-	7	-	-	AmphoeMuang Sam Sip
ตำบลม่วงสามสิบ	6	-	6	-	-	TambonMuang Sam Sip
ตำบลเหล่าบก	1	-	1	-	-	TambonLao Bok
ตำบลคูมใหญ่	-	-	-	-	-	TambonDum Yai
ตำบลหนองช้างใหญ่	-	-	-	-	-	TambonNong Chang Yai
ตำบลหนองเมือง	-	-	-	-	-	TambonNong Mueang
ตำบลเตย	-	-	-	-	-	TambonToei
ตำบลยางสีกระโพหลุ่ม	-	-	-	-	-	TambonYang Sak Krapho Lum

ตาราง 4 จำนวนสถานประกอบการ จำแนกตามสัดส่วนของการร่วมลงทุนหรือถือหุ้นของต่างประเทศ อำเภอและตำบล (ต่อ)

TABLE 4 NUMBER OF ESTABLISHMENTS BY PROPORTION OF FOREIGN INVESTMENT OR SHARE HOLDING, AMPHOE AND TAMBON (Contd.)

อำเภอ/ตำบล	จำนวน สถานประกอบการ Number of establishments	ไม่มีต่างประเทศ ร่วมลงทุนหรือถือหุ้น No foreign's investment or share holding	สัดส่วนของการร่วมลงทุนหรือถือหุ้น			Amphoe/Tambon
			รวม	10 - 50%	> 50%	
ตำบลหนองไข่นก	-	-	-	-	-	TambonNong Khai Nok
ตำบลหนองเหล่า	-	-	-	-	-	TambonNong Lao
ตำบลหนองฮาง	-	-	-	-	-	TambonNong Hang
ตำบลยางโกลาพ	-	-	-	-	-	TambonYang Yo Phap
ตำบลไผ่ใหญ่	-	-	-	-	-	TambonPhai Yai
ตำบลนาเลิง	-	-	-	-	-	TambonNa Loeng
ตำบลโพนแพง	-	-	-	-	-	TambonPhon Phaeng
อำเภวารินชำราบ	82	-	82	-	-	AmphoeWarin Chamrap
ตำบลวารินชำราบ	31	-	31	-	-	TambonWarin Chamrap
ตำบลธาตุ	4	-	4	-	-	TambonThat
ตำบลท่าลาด	-	-	-	-	-	TambonTha Lat
ตำบลโนนโพนน	1	-	1	-	-	TambonNon Non
ตำบลคูเมือง	-	-	-	-	-	TambonKhu Mueang
ตำบลสระสมิง	-	-	-	-	-	TambonSa Saming
ตำบลค้ำน้ำแซบ	3	-	3	-	-	TambonKham Nam Saep
ตำบลบุ่งหวาย	-	-	-	-	-	TambonBung Wai
ตำบลคำขวาง	1	-	1	-	-	TambonKham Khwang
ตำบลโพธิ์ใหญ่	-	-	-	-	-	TambonPho Yai
ตำบลแสนสุข	26	-	26	-	-	TambonSaen Suk
ตำบลหนองกินเพล	2	-	2	-	-	TambonNong Kin Phen

ตาราง 4 จำนวนสถานประกอบการ จำนวนตามสัดส่วนของการร่วมลงทุนหรือถือหุ้นของต่างประเทศ อำเภอและตำบล (ต่อ)

TABLE 4 NUMBER OF ESTABLISHMENTS BY PROPORTION OF FOREIGN INVESTMENT OR SHARE HOLDING, AMPHOE AND TAMBON (Contd.)

อำเภอ/ตำบล	จำนวน สถานประกอบการ Number of establishments	ไม่มีต่างประเทศ ร่วมลงทุนหรือถือหุ้น No foreign's investment or share holding	สัดส่วนของการร่วมลงทุนหรือถือหุ้น			Amphoe/Tambon
			รวม	< 10%	10 - 50%	
ตำบลเนินผึ้ง	5	-	5	-	-	TambonNon Phueng
ตำบลเมืองศรีโค	9	-	9	-	-	TambonMueang Si Khai
ตำบลห้วยชะยุ้ง	-	-	-	-	-	TambonHuai Khayung
ตำบลทุ่งใหม่	-	-	-	-	-	TambonBung Mai
อำเภอพิบูลมังสาหาร	13	-	11	2	-	AmphoePhibun Mangsahan
ตำบลพิบูลมังสาหาร	10	-	8	2	-	TambonPhibun Mangsahan
ตำบลกุศุดมภู	-	-	-	-	-	TambonKut Chomphu
ตำบลดอนจิก	-	-	-	-	-	TambonDon Chik
ตำบลทรายมูล	-	-	-	-	-	TambonSai Mun
ตำบลนาโพธิ์	-	-	-	-	-	TambonNa Pho
ตำบลโนนกลาง	-	-	-	-	-	TambonNon Klang
ตำบลโพธิ์ไทร	3	-	3	-	-	TambonPho Sai
ตำบลโพธิ์ศรี	-	-	-	-	-	TambonPho Si
ตำบลระเว	-	-	-	-	-	TambonRawe
ตำบลไร่ไร่	-	-	-	-	-	TambonRai Tai
ตำบลหนองบัวฮี	-	-	-	-	-	TambonNong Bua Hi
ตำบลอ่างศิลา	-	-	-	-	-	TambonAng Sila
ตำบลโนนกาหลง	-	-	-	-	-	TambonNon Ka Long
ตำบลบ้านแหม	-	-	-	-	-	TambonBan Khaem

ตาราง 4 จำนวนสถานประกอบการ จำแนกตามสัดส่วนของการร่วมลงทุนหรือถือหุ้นของต่างประเทศ อำเภอและตำบล (ต่อ)

TABLE 4 NUMBER OF ESTABLISHMENTS BY PROPORTION OF FOREIGN INVESTMENT OR SHARE HOLDING, AMPHOE AND TAMBON (Contd.)

อำเภอ/ตำบล	จำนวน สถานประกอบการ Number of establishments	ไม่มีต่างประเทศ ร่วมลงทุนหรือถือหุ้น No foreign's investment or share holding	สัดส่วนของการร่วมลงทุนหรือถือหุ้น			Amphoe/Tambon
			รวม	10 - 50%	> 50%	
			Total	< 10%	10 - 50%	> 50%
อำเภอतालसुम	1	-	1	-	-	AmphoeTan Sum
ตำบลतालसुम	1	-	1	-	-	TambonTan Sum
ตำบลสำโรง	-	-	-	-	-	TambonSamrong
ตำบลจิกเทิง	-	-	-	-	-	TambonChik Thoeng
ตำบลหนองกุง	-	-	-	-	-	TambonNong Kung
ตำบลนาคาย	-	-	-	-	-	TambonNa Khai
ตำบลคำหว่า	-	-	-	-	-	TambonKham Wa
อำเภอโพธิ์ไทร	2	-	2	-	-	AmphoePho Sai
ตำบลโพธิ์ไทร	2	-	2	-	-	TambonPho Sai
ตำบลม่วงใหญ่	-	-	-	-	-	TambonMuang Yai
ตำบลสำโรง	-	-	-	-	-	TambonSamrong
ตำบลสองคอน	-	-	-	-	-	TambonSong Khon
ตำบลสารภี	-	-	-	-	-	TambonSaraphi
ตำบลเหล่างาม	-	-	-	-	-	TambonLao Ngam
อำเภอสำโรง	2	-	2	-	-	AmphoeSamrong
ตำบลสำโรง	-	-	-	-	-	TambonSamrong
ตำบลโคกก่อ	-	-	-	-	-	TambonKhok Kong
ตำบลหนองไฮ	-	-	-	-	-	TambonNong Hai
ตำบลค้อน้อย	-	-	-	-	-	TambonKho Noi
ตำบลโนนกาเส้น	-	-	-	-	-	TambonNon Ka Len

ตาราง 4 จำนวนสถานประกอบการ จำแนกตามสัดส่วนของการร่วมลงทุนหรือถือหุ้นของต่างประเทศ อำเภอและตำบล (ต่อ)

TABLE 4 NUMBER OF ESTABLISHMENTS BY PROPORTION OF FOREIGN INVESTMENT OR SHARE HOLDING, AMPHOE AND TAMBON (Contd.)

อำเภอ/ตำบล	จำนวน สถานประกอบการ Number of establishments	ไม่มีต่างประเทศ ร่วมลงทุนหรือถือหุ้น No foreign's investment or share holding	สัดส่วนของการร่วมลงทุนหรือถือหุ้น			Amphoe/Tambon
			รวม	10 - 50%	> 50%	
ตำบลโคกสว่าง	-	-	-	-	-	TambonKok Sawang
ตำบลโนนกลาง	1	-	1	-	-	TambonNon Klang
ตำบลบอน	1	-	1	-	-	TambonBon
ตำบลขามบ่อ	-	-	-	-	-	TambonKham Pom
อำเภอดอนมดแดง	-	-	-	-	-	AmphoeDon Mot Daeng
ตำบลดอนมดแดง	-	-	-	-	-	TambonDon Mot Daeng
ตำบลเหล่าแดง	-	-	-	-	-	TambonLao Daeng
ตำบลท่าเมือ	-	-	-	-	-	TambonTha Mueang
ตำบลคำไฮใหญ่	-	-	-	-	-	TambonKham Hai Yai
อำเภอสิรินธร	3	-	3	-	-	AmphoeSirindhorn
ตำบลคันไร่	-	-	-	-	-	TambonKhan Rai
ตำบลช่องเม็ก	3	-	3	-	-	TambonChong Mek
ตำบลโนนก่อ	-	-	-	-	-	TambonNon Ko
ตำบลนิคมสร้างตนเองลำโดมน้อย	-	-	-	-	-	TambonNikhom Sang Ton Eng Lamdom Noi
ตำบลฝางคำ	-	-	-	-	-	TambonFang Kham
ตำบลคำเขื่อนแก้ว	-	-	-	-	-	TambonKham Khuean Kaeo
อำเภอทุ่งศรีอุดม	-	-	-	-	-	AmphoeThung Si Udom
ตำบลหนองฮี	-	-	-	-	-	TambonNong Om
ตำบลนาเกษม	-	-	-	-	-	TambonNa Kasem
ตำบลกุสุรี	-	-	-	-	-	TambonKut Ruea

ตาราง 4 จำนวนสถานประกอบการ จำนวนตามสัดส่วนของกรรมสิทธิ์ของต่างชาติต่างประเทษ อำเภอและตำบล (ต่อ)

TABLE 4 NUMBER OF ESTABLISHMENTS BY PROPORTION OF FOREIGN INVESTMENT OR SHARE HOLDING, AMPHOE AND TAMBON (Contd.)

อำเภอ/ตำบล	จำนวน สถานประกอบการ Number of establishments	ไม่มีต่างประเทศ รวมลงทุนหรือถือหุ้น No foreign's investment or share holding	สัดส่วนของการร่วมลงทุนหรือถือหุ้น			Amphoe/Tambon
			รวม	10 - 50%	> 50%	
ตำบลโคกช้างแระ	-	-	-	-	-	TambonKok Chamrae
ตำบลนาหอม	-	-	-	-	-	TambonNa Hom
อำเภอนาเยี่ย	3	-	3	-	-	AmphoeNa Yia
ตำบลนาเยี่ย	-	-	-	-	-	TambonNa Yia
ตำบลนาดี	1	-	1	-	-	TambonNa Di
ตำบลนาเรือง	2	-	2	-	-	TambonNa Rueang
อำเภอนาตาล	-	-	-	-	-	AmphoeNa Tan
ตำบลนาตาล	-	-	-	-	-	TambonNa Tan
ตำบลพะลาน	-	-	-	-	-	TambonPhalan
ตำบลกองโพน	-	-	-	-	-	TambonKong Phon
ตำบลพังเคน	-	-	-	-	-	TambonPhang Khen
อำเภอเหล่าเสือโก้ก	2	-	2	-	-	AmphoeLao Suea Kok
ตำบลเหล่าเสือโก้ก	1	-	1	-	-	TambonLao Suea Kok
ตำบลโพนเมือง	-	-	-	-	-	TambonPhon Mueang
ตำบลแพงใหญ่	-	-	-	-	-	TambonPhaeng Yai
ตำบลหนองบก	1	-	1	-	-	TambonNong Bok
อำเภอสว่างวีระวงศ์	1	-	1	1	-	AmphoeSawang Wirawong
ตำบลแก้งโคม	1	-	1	-	-	TambonKaeng Dom
ตำบลท่าช้าง	-	-	-	-	-	TambonTha Chang
ตำบลบุ่งมะแลง	-	-	-	-	-	TambonBung Malaeng



ตาราง 4 จำนวนสถานประกอบการ จำนวนตามสัดส่วนของการร่วมลงทุนหรือถือหุ้นของต่างประเทศไทย อำเภอและตำบล (ต่อ)

TABLE 4 NUMBER OF ESTABLISHMENTS BY PROPORTION OF FOREIGN INVESTMENT OR SHARE HOLDING, AMPHOE AND TAMBON (Contd.)

อำเภอ/ตำบล	จำนวน สถานประกอบการ Number of establishments	ไม่มีต่างประเทศไทย		สัดส่วนของการร่วมลงทุนหรือถือหุ้น		Amphoe/Tambon
		รวมลงทุนหรือถือหุ้น No foreign's investment or share holding	รวม Total	< 10%	10 - 50% > 50%	
ตำบลสว่าง	-	-	-	-	-	TambonSawang
อำเภอน้ำขุ่น	-	-	-	-	-	AmphoeNam Khun
ตำบลตาเกา	-	-	-	-	-	TambonTa Kao
ตำบลไผ่บุลย์	-	-	-	-	-	TambonPhaibun
ตำบลชีเหล็ก	-	-	-	-	-	TambonKhi Lek
ตำบลโคกสะอาด	-	-	-	-	-	TambonKhok Sa-at

หมายเหตุ : เฉพาะสถานประกอบการที่มีรูปแบบการจัดตั้งตามกฎหมายเป็นบริษัทจำกัด และบริษัทจำกัด (มหาชน)

Note : Only establishments which were company limited and public company limited.

ที่มา : สำนักทะเบียนธุรกิจและอุตสาหกรรม พ.ศ. 2555 (ข้อมูลพื้นฐาน) จังหวัด อุบลราชธานี สำนักงานสถิติแห่งชาติ กระทรวงเทคโนโลยีสารสนเทศและการสื่อสาร

Source : The 2012 Business and Industrial Census (Basic Information), Ubon Ratchathani Province, National Statistical Office, Ministry of Information and Communication Technology.

ตาราง 5 จำนวนสถานประกอบการ จำนวนคนงานของสถานประกอบการ (จำนวนคนทำงาน) อำเภอและตำบล  
TABLE 5 NUMBER OF ESTABLISHMENTS BY SIZE OF ESTABLISHMENT (NUMBER OF PERSONS ENGAGED), AMPHOE AND TAMBON

อำเภอ/ตำบล	จำนวน สถานประกอบการ Number of establishments	ขนาดของสถานประกอบการ (จำนวนคนทำงาน) Size of establishment (Number of persons engaged)											Amphoe/Tambon	
		1 - 5	6 - 10	11 - 15	16 - 20	21 - 25	26 - 30	31 - 50	51 - 100	101 - 200	201 - 500	501 - 1,000		> 1,000
		49,695	1,273	488	206	125	81	122	99	49	22	2		3
<b>อำเภอเมืองอุบลราชธานี</b>	11,475	10,534	533	170	66	38	25	42	31	25	10	1	1	Amphoe/ueang Ubon Ratchathani
ตำบลในเมือง	7,021	6,381	120	44	28	17	31	23	8	7	-	-	-	TambonNai Mueang
ตำบลหัวเรือ	334	318	11	2	1	1	1	-	-	-	-	-	-	TambonHua Ruea
ตำบลหนองซอน	213	201	7	3	1	-	-	1	-	-	-	-	-	TambonNong Khon
ตำบลปทุม	336	319	12	1	2	1	-	-	-	1	-	-	-	TambonPathum
ตำบลขามใหญ่	1,589	1,485	65	19	8	3	1	3	2	2	1	-	-	TambonKham Yai
ตำบลแจระแม	473	432	27	6	2	1	1	2	-	1	1	-	-	TambonChaeramae
ตำบลหนองบัว	122	117	2	2	-	1	-	-	-	-	-	-	-	TambonNong Bo
ตำบลไร่น้อย	657	611	23	11	4	2	2	2	1	1	-	-	-	TambonRai Noi
ตำบลกระโสม	142	137	2	2	1	-	-	-	-	-	-	-	-	TambonKrasop
ตำบลตลาด	258	240	11	1	1	-	-	2	1	-	1	1	-	TambonKut Lat
ตำบลสี่เหล็ก	154	141	3	2	-	1	-	1	1	5	-	-	-	TambonKhi Lek
ตำบลปะอว	176	152	8	1	2	-	3	-	3	7	-	-	-	TambonPa-ao
<b>อำเภอศรีเมืองใหม่</b>	1,333	1,288	24	10	4	4	-	1	2	-	-	-	-	AmphoeSi Mueang Mai
ตำบลนาคำ	359	346	8	3	1	-	-	-	1	-	-	-	-	TambonNa Kham
ตำบลแก้งกอก	97	95	1	-	-	-	-	1	-	-	-	-	-	TambonKaeng Kok
ตำบลเอ็ดใหญ่	61	53	4	1	1	1	-	-	1	-	-	-	-	TambonUeat Yai
ตำบลวาริน	103	103	-	-	-	-	-	-	-	-	-	-	-	TambonWarin
ตำบลลาดควาย	94	90	-	1	2	1	-	-	-	-	-	-	-	TambonLat Khwai
ตำบลสงยาง	103	103	-	-	-	-	-	-	-	-	-	-	-	TambonSong Yang
ตำบลตะบ่วย	75	75	-	-	-	-	-	-	-	-	-	-	-	TambonTa Bai
ตำบลคำไหล	176	174	1	-	-	1	-	-	-	-	-	-	-	TambonKham Lai
ตำบลพนมแท่ง	99	94	3	2	-	-	-	-	-	-	-	-	-	TambonNam Thaeng
ตำบลนาเลน	74	71	1	1	-	1	-	-	-	-	-	-	-	TambonNa Loen
ตำบลดอนใหญ่	92	84	6	2	-	-	-	-	-	-	-	-	-	TambonDon Yai
<b>อำเภอโขงเจียม</b>	670	644	12	5	1	4	1	1	1	1	-	-	-	AmphoeKhong Chiam
ตำบลโขงเจียม	226	201	11	5	1	4	1	1	1	1	-	-	-	TambonKhong Chiam
ตำบลหัวยาง	80	79	1	-	-	-	-	-	-	-	-	-	-	TambonHuai Yang
ตำบลนาโพธิ์กลาง	56	56	-	-	-	-	-	-	-	-	-	-	-	TambonNa Pho Klang
ตำบลหนองแสงใหญ่	259	259	-	-	-	-	-	-	-	-	-	-	-	TambonNong Saeng Yai

ตาราง 5 จำนวนสถานประกอบการ จำนวนคนงานของสถานประกอบการ (จำนวนคนทำงาน) อำเภอและตำบล (ต่อ)

TABLE 5 NUMBER OF ESTABLISHMENTS BY SIZE OF ESTABLISHMENT (NUMBER OF PERSONS ENGAGED), AMPHOE AND TAMBON (Contd.)

อำเภอ/ตำบล	จำนวน สถานประกอบการ	ขนาดของสถานประกอบการ (จำนวนคนทำงาน) Size of establishment (Number of persons engaged)											Amphoe/Tambon					
		Number of establishments																
		1 - 5	6 - 10	11 - 15	16 - 20	21 - 25	26 - 30	31 - 50	51 - 100	101 - 200	201 - 500	501 - 1,000		> 1,000				
ตำบลห้วยไผ่	49	-	-	-	-	-	-	-	-	-	-	-	-	-	-	-	-	TambonHuai Phai
อำเภอเมืองใน	2,221	2,050	66	16	19	11	9	10	26	13	1	-	-	-	-	-	-	AmphoeKhueang Nai
ตำบลสิงห์ใน	415	383	20	3	2	-	2	1	4	-	-	-	-	-	-	-	-	TambonKhueang Nai
ตำบลสร้างก่อ	158	147	4	1	1	1	-	3	1	-	-	-	-	-	-	-	-	TambonSang Tho
ตำบลค้อทอง	78	61	2	1	1	1	3	1	5	3	-	-	-	-	-	-	-	TambonKho Thong
ตำบลกอเอี๊ยะ	141	129	5	1	1	4	1	-	-	-	-	-	-	-	-	-	-	TambonKo E
ตำบลหัวดอน	68	65	2	1	-	-	-	-	-	-	-	-	-	-	-	-	-	TambonHua Don
ตำบลชีวาน	92	90	1	-	1	-	-	-	-	-	-	-	-	-	-	-	-	TambonChi Thuan
ตำบลพ่าไผ่	112	88	2	-	-	-	1	1	11	8	1	-	-	-	-	-	-	TambonTha Hai
ตำบลนาคำใหญ่	126	119	5	1	1	-	-	-	-	-	-	-	-	-	-	-	-	TambonNa Kham Yai
ตำบลแดงหม้อ	58	51	4	2	1	-	-	-	-	-	-	-	-	-	-	-	-	TambonDaeng Mo
ตำบลธาตุน้อย	95	87	1	-	1	-	1	1	3	1	-	-	-	-	-	-	-	TambonThat Noi
ตำบลบ้านไทย	124	117	1	-	1	1	-	2	2	-	-	-	-	-	-	-	-	TambonBan Thai
ตำบลบ้านกอก	143	138	2	2	1	-	-	-	-	-	-	-	-	-	-	-	-	TambonBan Kok
ตำบลกลางใหญ่	123	115	3	2	1	1	-	1	-	-	-	-	-	-	-	-	-	TambonKlang Yai
ตำบลโนนรัง	79	74	2	-	1	1	-	-	-	-	1	-	-	-	-	-	-	TambonNon Rang
ตำบลยางซึก	159	153	4	1	-	-	1	-	-	-	-	-	-	-	-	-	-	TambonYang Khi Nok
ตำบลศรีสุข	94	88	5	-	-	1	-	-	-	-	-	-	-	-	-	-	-	TambonSi Suk
ตำบลสหธาตุ	47	44	2	-	1	-	-	-	-	-	-	-	-	-	-	-	-	TambonSaha That
ตำบลหนองเหล่า	109	101	1	1	5	1	-	-	-	-	-	-	-	-	-	-	-	TambonNong Lao
อำเภอชนบท	1,416	1,355	37	9	6	5	1	1	1	1	1	-	-	-	-	-	-	AmphoeKhemarat
ตำบลเขมราษฎร์	497	471	22	1	1	1	-	-	-	-	1	-	-	-	-	-	-	TambonKhemarat
ตำบลขามป้อม	132	126	4	2	-	-	-	-	-	-	-	-	-	-	-	-	-	TambonKham Pom
ตำบลงิ้ว	65	62	2	1	-	-	-	-	-	-	-	-	-	-	-	-	-	TambonChiat
ตำบลหนองฝื่อ	171	170	-	1	-	-	-	-	-	-	-	-	-	-	-	-	-	TambonNong Phue
ตำบลนาแวง	104	100	1	-	2	-	-	-	1	-	-	-	-	-	-	-	-	TambonNa Waeng
ตำบลแก้งเหนือ	84	78	3	1	-	2	-	-	-	-	-	-	-	-	-	-	-	TambonKaeng Nuea
ตำบลหนองนกทา	96	91	1	-	3	-	-	-	1	-	-	-	-	-	-	-	-	TambonNong Nok Tha
ตำบลหนองเดิม	68	66	1	-	-	1	-	-	-	-	-	-	-	-	-	-	-	TambonNong Sim
ตำบลหัวนา	199	191	3	3	-	1	1	1	-	-	-	-	-	-	-	-	-	TambonHua Na
อำเภอเดชอุดม	3,599	3,442	84	27	18	14	4	7	4	2	1	-	-	-	-	-	-	AmphoeDet Udom
ตำบลเมืองเดช	1,360	1,286	53	12	3	4	-	1	-	1	-	-	-	-	-	-	-	TambonMueang Det
ตำบลนาสว่าง	163	155	5	1	2	-	-	-	-	-	-	-	-	-	-	-	-	TambonNa Suang
ตำบลนาเจริญ	151	147	1	-	3	-	-	-	-	-	-	-	-	-	-	-	-	TambonNa Charoen
ตำบลทุ่งเท็ง	119	116	2	-	-	1	-	-	-	-	-	-	-	-	-	-	-	TambonThung Thoeng
ตำบลสมสะอาด	99	96	-	1	2	-	-	-	-	-	-	-	-	-	-	-	-	TambonSom Sa-at
ตำบลภูประทาย	202	196	2	-	1	1	1	1	1	-	-	-	-	-	-	-	-	TambonKut Prathai







ตาราง 5 จำนวนสถานประกอบการ จำนวนตามขนาดของสถานประกอบการ (จำนวนคนทำงาน) อำเภอและตำบล (ต่อ)

TABLE 5 NUMBER OF ESTABLISHMENTS BY SIZE OF ESTABLISHMENT (NUMBER OF PERSONS ENGAGED), AMPHOE AND TAMBON (Contd.)

อำเภอ/ตำบล	จำนวน สถานประกอบการ	ขนาดของสถานประกอบการ (จำนวนคนทำงาน) Size of establishment (Number of persons engaged)											Amphoe/Tambon			
		Number of establishments														
		1 - 5	6 - 10	11 - 15	16 - 20	21 - 25	26 - 30	31 - 50	51 - 100	101 - 200	201 - 500	501 - 1,000		> 1,000		
อำเภอตาลสุ่ม	858	814	12	16	5	4	5	1	1	-	-	-	-	-	-	AmphoeTan Sum
ตำบลตาคลุ้ม	233	220	4	5	1	1	2	-	1	-	-	-	-	-	-	TambonTan Sum
ตำบลลำโรง	81	76	1	1	2	2	1	-	-	-	-	-	-	-	-	TambonSamrong
ตำบลจันทิง	142	130	2	3	3	1	2	1	-	-	-	-	-	-	-	TambonChik Thoeng
ตำบลหนองกง	101	98	1	2	-	-	-	-	-	-	-	-	-	-	-	TambonNong Kung
ตำบลนาคาย	169	163	3	3	-	-	-	-	-	-	-	-	-	-	-	TambonNa Khai
ตำบลคำหว้า	132	127	1	2	2	-	-	-	-	-	-	-	-	-	-	TambonKham Wa
อำเภอโพธิ์พระ	1,055	1,034	8	7	2	-	-	3	1	-	-	-	-	-	-	AmphoePho Sai
ตำบลโพธิ์พระ	422	408	6	5	1	-	-	1	1	-	-	-	-	-	-	TambonPho Sai
ตำบลม่วงใหญ่	131	130	-	1	-	-	-	-	-	-	-	-	-	-	-	TambonMuang Yai
ตำบลลำโรง	159	157	-	1	-	-	-	1	-	-	-	-	-	-	-	TambonSamrong
ตำบลสองคอน	131	130	1	-	-	-	-	-	-	-	-	-	-	-	-	TambonSong Khon
ตำบลสารภี	119	116	1	-	1	-	-	1	-	-	-	-	-	-	-	TambonSaraphi
ตำบลเหล่างาม	93	93	-	-	-	-	-	-	-	-	-	-	-	-	-	TambonLao Ngam
อำเภอลำโรง	1,196	1,153	14	1	8	2	2	5	9	1	1	-	-	-	-	AmphoeSamrong
ตำบลลำโรง	219	202	4	1	4	2	-	2	4	-	-	-	-	-	-	TambonSamrong
ตำบลโคกก่อ	135	131	1	-	-	-	-	2	1	-	-	-	-	-	-	TambonKhok Kong
ตำบลหนองไฮ	150	147	3	-	-	-	-	-	-	-	-	-	-	-	-	TambonNong Hai
ตำบลค้อน้อย	151	141	2	-	4	-	1	-	3	-	-	-	-	-	-	TambonKho Noi
ตำบลโนนภานเ็น	161	156	3	-	-	-	-	-	1	1	-	-	-	-	-	TambonNon Ka Len
ตำบลโคกสว่าง	161	160	1	-	-	-	-	-	-	-	-	-	-	-	-	TambonKhok Sawang
ตำบลโนนกลาง	78	77	-	-	-	-	-	1	-	-	-	-	-	-	-	TambonNon Klang
ตำบลบอน	90	88	-	-	-	-	1	-	-	-	1	-	-	-	-	TambonBon
ตำบลขามป้อม	51	51	-	-	-	-	-	-	-	-	-	-	-	-	-	TambonKham Pom
อำเภอดอนมดแดง	594	576	13	1	2	-	1	-	1	-	-	-	-	-	-	AmphoeDon Mot Daeng
ตำบลดอนมดแดง	139	134	3	-	-	-	1	-	1	-	-	-	-	-	-	TambonDon Mot Daeng
ตำบลเหล่าแดง	167	163	3	-	1	-	-	-	-	-	-	-	-	-	-	TambonLao Daeng
ตำบลท่าเมือง	144	143	1	-	-	-	-	-	-	-	-	-	-	-	-	TambonTha Mueang
ตำบลคำไฮใหญ่	144	136	6	1	1	-	-	-	-	-	-	-	-	-	-	TambonKham Hai Yai
อำเภอสิรินธร	1,027	1,002	14	2	4	-	2	3	3	-	-	-	-	-	-	AmphoeSirindhorn
ตำบลคันไร่	249	240	4	1	2	-	-	2	-	-	-	-	-	-	-	TambonKhan Rai
ตำบลช่องเม็ก	243	233	7	1	-	-	1	1	1	-	-	-	-	-	-	TambonChong Mek
ตำบลโนนก่อ	115	113	-	-	2	-	-	-	-	-	-	-	-	-	-	TambonNon Ko
ตำบลนิคมสร้างตนเองลำโดมน้อย	104	102	2	-	-	-	-	-	-	-	-	-	-	-	-	TambonNikhom Sang Ton Eng Lamdom Noi
ตำบลฝางคำ	55	54	-	-	-	-	1	-	-	-	-	-	-	-	-	TambonFang Kham
ตำบลคำเจ็บนแก้ว	261	260	1	-	-	-	-	-	-	-	-	-	-	-	-	TambonKham Khuean Kaeo
อำเภอทุ่งศรีอุดม	396	382	1	7	3	-	-	2	1	-	-	-	-	-	-	AmphoeThung Si Udom

ตาราง 5 จำนวนสถานประกอบการ จำนวนตามขนาดของสถานประกอบการ (จำนวนคนทำงาน) อำเภอและตำบล (ต่อ)  
TABLE 5 NUMBER OF ESTABLISHMENTS BY SIZE OF ESTABLISHMENT (NUMBER OF PERSONS ENGAGED), AMPHOE AND TAMBON (Contd.)

อำเภอ/ตำบล	จำนวน สถานประกอบการ Number of establishments	ขนาดของสถานประกอบการ (จำนวนคนทำงาน) Size of establishment (Number of persons engaged)											Amphoe/Tambon			
		1 - 5	6 - 10	11 - 15	16 - 20	21 - 25	26 - 30	31 - 50	51 - 100	101 - 200	201 - 500	501 - 1,000		> 1,000		
		ตำบลหนองอ้อ	103	93	-	5	3	-	-	2	-	-		-	-	-
ตำบลนาเกษม	32	30	-	2	-	-	-	-	-	-	-	-	-	-	-	TambonNa Kasem
ตำบลกุตุเรื่อ	71	71	-	-	-	-	-	-	-	-	-	-	-	-	-	TambonKut Ruea
ตำบลโคกจำเระ	107	105	1	-	-	-	-	-	1	-	-	-	-	-	-	TambonKhok Chamrae
ตำบลนาหอม	83	83	-	-	-	-	-	-	-	-	-	-	-	-	-	TambonNa Hom
อำเภอนาเยี่ย	502	486	8	4	1	-	1	1	-	1	-	1	-	1	-	AmphoeNa Yia
ตำบลนาเยี่ย	258	251	5	1	-	-	-	-	-	-	-	-	-	1	-	TambonNa Yia
ตำบลนาดี	131	129	1	-	-	-	-	-	-	-	-	-	-	-	-	TambonNa Di
ตำบลนาเรียง	113	106	2	3	-	1	-	1	-	-	-	-	-	-	-	TambonNa Rueang
อำเภอนาตาล	593	577	10	2	-	2	1	1	-	1	-	-	-	-	-	AmphoeNa Tan
ตำบลนาตาล	181	176	3	1	-	1	-	-	-	-	-	-	-	-	-	TambonNa Tan
ตำบลทะเลปาน	110	108	1	-	-	-	-	-	1	-	-	-	-	-	-	TambonPhalan
ตำบลก้องโพน	108	106	2	-	-	-	-	-	-	-	-	-	-	-	-	TambonKong Phon
ตำบลพังเคน	194	187	4	1	-	1	1	-	-	-	-	-	-	-	-	TambonPhang Khen
อำเภอเหล่าเสือโก้ก	687	679	3	3	-	2	-	-	-	-	-	-	-	-	-	AmphoeLao Suea Kok
ตำบลเหล่าเสือโก้ก	210	208	2	-	-	-	-	-	-	-	-	-	-	-	-	TambonLao Suea Kok
ตำบลโพนเมือง	170	169	-	1	-	-	-	-	-	-	-	-	-	-	-	TambonPhon Mueang
ตำบลแพงใหญ่	142	140	1	1	-	-	-	-	-	-	-	-	-	-	-	TambonPhaeng Yai
ตำบลหนองบก	165	162	-	1	-	2	-	-	-	-	-	-	-	-	-	TambonNong Bok
อำเภอสว่างวีระวงศ์	554	525	13	9	1	1	-	3	1	1	-	1	-	1	-	AmphoeSawang Wirawong
ตำบลแก้งไผ่	127	119	2	3	1	-	-	1	-	-	-	1	-	-	-	TambonKaeng Dom
ตำบลท่าช้าง	173	163	4	3	-	1	-	1	-	1	-	-	-	-	-	TambonTha Chang
ตำบลบึงมะแลง	120	117	3	-	-	-	-	-	-	-	-	-	-	-	-	TambonBung Malaeng
ตำบลสว่าง	134	126	4	3	-	-	-	1	-	-	-	-	-	-	-	TambonSawang
อำเภอนาพัน	536	520	8	4	1	-	1	-	-	2	-	-	-	-	-	AmphoeNam Khun
ตำบลตาเกา	147	143	3	1	-	-	-	-	-	-	-	-	-	-	-	TambonTa Kao
ตำบลโพธิ์ชัย	125	122	-	1	1	-	-	-	-	-	-	-	-	-	-	TambonPhaibun
ตำบลเชียงเหล็ก	167	158	5	2	-	-	-	1	-	1	-	-	-	-	-	TambonKhi Lek
ตำบลโคกสะอาด	97	97	-	-	-	-	-	-	-	-	-	-	-	-	-	TambonKhok Sa-at

ที่มา : สำนักธุรกิจและอุตสาหกรรม พ.ศ. 2555 (ข้อมูลพื้นฐาน) จังหวัด อุบลราชธานี สำนักงานสถิติแห่งชาติ กระทรวงเทคโนโลยีสารสนเทศและการสื่อสาร

Source : The 2012 Business and Industrial Census (Basic Information), Ubon Ratchathani Province, National Statistical Office, Ministry of Information and Communication Technology.



ตาราง 6 จำนวนคนทำงานในสถานประกอบการ จำแนกตามขนาดของสถานประกอบการ (จำนวนคนทำงาน) อำเภอและตำบล

TABLE 6 NUMBER OF PERSONS ENGAGED IN ESTABLISHMENTS BY SIZE OF ESTABLISHMENT (NUMBER OF PERSONS ENGAGED), AMPHOE AND TAMBON

อำเภอ/ตำบล	จำนวน คนทำงาน Number of persons engaged	ขนาดของสถานประกอบการ (จำนวนคนทำงาน) Size of establishment (Number of persons engaged)											Amphoe/Tambon	
		1 - 5	6 - 10	11 - 15	16 - 20	21 - 25	26 - 30	31 - 50	51 - 100	101 - 200	201 - 500	501 - 1,000		> 1,000
		78,711	9,648	6,434	3,789	2,870	2,304	4,858	7,210	6,921	5,955	1,103		5,297
<b>รวม</b>	<b>135,100</b>	<b>78,711</b>	<b>9,648</b>	<b>6,434</b>	<b>3,789</b>	<b>2,870</b>	<b>2,304</b>	<b>4,858</b>	<b>7,210</b>	<b>6,921</b>	<b>5,955</b>	<b>1,103</b>	<b>5,297</b>	<b>Total</b>
อำเภอเมืองอุบลราชธานี	39,018	19,553	4,025	2,200	1,183	866	693	1,655	2,146	3,592	2,602	503	-	AmphoeMueang Ubon Ratchathani
ตำบลในเมือง	24,350	12,502	2,712	1,552	788	636	467	1,196	1,573	1,187	1,737	-	-	TambonNai Mueang
ตำบลหัวเรือ	700	522	85	26	19	22	26	-	-	-	-	-	-	TambonHua Ruea
ตำบลหนองซอน	439	280	60	40	20	-	-	39	-	-	-	-	-	TambonNong Khon
ตำบลปทุม	806	522	100	11	38	25	-	-	110	-	-	-	-	TambonPathum
ตำบลสามใหญ่	4,114	2,419	505	248	137	67	28	119	150	238	203	-	-	TambonKham Yai
ตำบลแจระแม	1,804	878	203	82	33	22	30	74	-	120	362	-	-	TambonChaeramae
ตำบลหนองบ่อ	276	208	16	27	-	25	-	-	-	-	-	-	-	TambonNong Bo
ตำบลไร่ขี้	1,921	1,136	162	135	77	45	56	90	53	167	-	-	-	TambonRai Noi
ตำบลกระโสม	256	198	13	28	17	-	-	-	-	-	-	-	-	TambonKrasop
ตำบลตลาด	1,496	426	85	12	20	-	-	92	58	-	300	503	-	TambonKut Lat
ตำบลสี่เหล็ก	1,136	217	26	28	-	24	-	45	80	716	-	-	-	TambonKhi Lek
ตำบลปะขาว	1,720	245	58	11	34	-	86	-	232	1,054	-	-	-	TambonPa-ao
อำเภอศรีเมืองใหม่	2,862	2,234	177	129	76	94	-	32	120	-	-	-	-	AmphoeSi Mueang Mai
ตำบลนาคำ	808	636	54	38	16	-	-	-	64	-	-	-	-	TambonNa Kham
ตำบลแก้งกอก	203	161	10	-	-	-	-	32	-	-	-	-	-	TambonKaeng Kok
ตำบลเอ็ดใหญ่	253	103	34	15	20	25	-	-	56	-	-	-	-	TambonUeat Yai
ตำบลวาริน	193	193	-	-	-	-	-	-	-	-	-	-	-	TambonWarin
ตำบลลาดควาย	213	133	-	15	40	25	-	-	-	-	-	-	-	TambonLat Khwaj
ตำบลสงยาง	156	156	-	-	-	-	-	-	-	-	-	-	-	TambonSong Yang
ตำบลตะบ่วย	125	125	-	-	-	-	-	-	-	-	-	-	-	TambonTa Bai
ตำบลคำไหล	305	276	7	-	-	22	-	-	-	-	-	-	-	TambonKham Lai
ตำบลหนองแห้ง	246	195	24	27	-	-	-	-	-	-	-	-	-	TambonNong Thaeng
ตำบลนาเลน	153	113	7	11	-	22	-	-	-	-	-	-	-	TambonNa Loen
ตำบลดอนใหญ่	207	143	41	23	-	-	-	-	-	-	-	-	-	TambonDon Yai
อำเภอโขงเจียม	1,715	1,196	102	60	19	90	30	35	74	109	-	-	-	AmphoeKhong Chiam
ตำบลโขงเจียม	912	400	95	60	19	90	30	35	74	109	-	-	-	TambonKhong Chiam
ตำบลหัวยาง	155	148	7	-	-	-	-	-	-	-	-	-	-	TambonHuai Yang
ตำบลนาโพธิ์กลาง	107	107	-	-	-	-	-	-	-	-	-	-	-	TambonNa Pho Klang
ตำบลหนองแสงใหญ่	442	442	-	-	-	-	-	-	-	-	-	-	-	TambonNong Saeng Yai

ตาราง 6 จำนวนคนทำงานในสถานประกอบการ จำแนกตามขนาดของสถานประกอบการ (จำนวนคนทำงาน) อำเภอและตำบล (ต่อ)

TABLE 6 NUMBER OF PERSONS ENGAGED IN ESTABLISHMENTS BY SIZE OF ESTABLISHMENT (NUMBER OF PERSONS ENGAGED), AMPHOE AND TAMBON (Contd.)

อำเภอ/ตำบล	ขนาดของสถานประกอบการ (จำนวนคนทำงาน) Size of establishment (Number of persons engaged)													Amphoe/Tambon			
	จำนวนคนทำงาน Number of persons engaged																
	1 - 5	6 - 10	11 - 15	16 - 20	21 - 25	26 - 30	31 - 50	51 - 100	101 - 200	201 - 500	501 - 1,000	> 1,000					
ตำบลห้วยไผ่	99	-	-	-	-	-	-	-	-	-	-	-	-	-	-	-	TambonHuai Phai
อำเภอเชียงนิ	9,608	3,524	208	359	259	261	427	2,011	1,752	308	-	-	-	-	-	-	AmphoeKhueang Nai
ตำบลเชียงนิ	1,325	739	36	37	-	56	48	256	-	-	-	-	-	-	-	-	TambonKhueang Nai
ตำบลสร้างก่อ	579	272	38	20	21	-	143	70	-	-	-	-	-	-	-	-	TambonSang Tho
ตำบลค้อทอง	1,095	120	11	19	23	90	50	400	370	-	-	-	-	-	-	-	TambonKho Thong
ตำบลกอเอี	396	207	32	18	97	30	-	-	-	-	-	-	-	-	-	-	TambonKo E
ตำบลหัวดอน	141	115	14	12	-	-	-	-	-	-	-	-	-	-	-	-	TambonHua Don
ตำบลเชียงวาน	172	144	10	18	-	-	-	-	-	-	-	-	-	-	-	-	TambonChi Thuan
ตำบลท่าไทร	2,535	123	14	-	-	27	40	907	1,116	308	-	-	-	-	-	-	TambonTha Hai
ตำบลนาคำใหญ่	232	159	38	15	20	-	-	-	-	-	-	-	-	-	-	-	TambonNa Kham Yai
ตำบลแดงหม้อ	160	88	29	20	-	-	-	-	-	-	-	-	-	-	-	-	TambonDaeng Mo
ตำบลราตน้อย	567	139	6	20	-	30	34	208	130	-	-	-	-	-	-	-	TambonThat Noi
ตำบลบ้านไทย	514	210	8	20	25	-	81	170	-	-	-	-	-	-	-	-	TambonBan Thai
ตำบลบ้านนาออก	301	242	12	30	-	-	-	-	-	-	-	-	-	-	-	-	TambonBan Kok
ตำบลกลางใหญ่	302	179	28	16	21	-	31	-	-	-	-	-	-	-	-	-	TambonKlang Yai
ตำบลโนนรัง	338	143	14	-	25	-	-	-	136	-	-	-	-	-	-	-	TambonNon Rang
ตำบลยางซึก	377	307	30	12	-	28	-	-	-	-	-	-	-	-	-	-	TambonYang Khi Nok
ตำบลศรีสุข	194	129	40	-	25	-	-	-	-	-	-	-	-	-	-	-	TambonSi Suk
ตำบลสหธาตุ	99	68	14	-	17	-	-	-	-	-	-	-	-	-	-	-	TambonSaha That
ตำบลหนองเหล่า	281	140	7	15	22	-	-	-	-	-	-	-	-	-	-	-	TambonNong Lao
อำเภอขามเฒ่า	2,941	2,043	277	110	110	28	33	66	171	-	-	-	-	-	-	-	AmphoeKhemarat
ตำบลขามเฒ่า	1,201	826	155	17	21	-	-	-	171	-	-	-	-	-	-	-	TambonKhemarat
ตำบลขามป้อม	228	167	36	25	-	-	-	-	-	-	-	-	-	-	-	-	TambonKham Pom
ตำบลงิ้ว	127	100	15	12	-	-	-	-	-	-	-	-	-	-	-	-	TambonChiat
ตำบลหนองดี	222	211	-	11	-	-	-	-	-	-	-	-	-	-	-	-	TambonNong Phue
ตำบลนาแวง	224	117	7	34	-	-	-	66	-	-	-	-	-	-	-	-	TambonNa Waeng
ตำบลแก้งเหนือ	186	107	23	13	43	-	-	-	-	-	-	-	-	-	-	-	TambonKaeng Nuea
ตำบลหนองนาคทา	216	123	8	52	-	-	33	-	-	-	-	-	-	-	-	-	TambonNong Nok Tha
ตำบลหนองเฒ่า	107	77	6	-	24	-	-	-	-	-	-	-	-	-	-	-	TambonNong Sim
ตำบลหัวนา	430	315	27	38	22	28	-	-	-	-	-	-	-	-	-	-	TambonHua Na
อำเภอเดชอุดม	8,418	5,545	626	339	320	116	288	-	227	-	600	-	-	-	-	-	AmphoeDet Udom
ตำบลเมืองเดช	3,217	2,368	392	155	93	-	41	-	115	-	-	-	-	-	-	-	TambonMueang Det
ตำบลนาสว่าง	339	256	32	38	-	-	-	-	-	-	-	-	-	-	-	-	TambonNa Suang
ตำบลนาเจริญ	248	185	10	53	-	-	-	-	-	-	-	-	-	-	-	-	TambonNa Charoen
ตำบลทุ่งเท็ง	225	186	14	-	25	-	-	-	-	-	-	-	-	-	-	-	TambonThung Thoeng
ตำบลสมสะอาด	193	140	-	13	40	-	-	-	-	-	-	-	-	-	-	-	TambonSom Sa-at
ตำบลภูประทาย	410	279	12	-	21	30	48	-	-	-	-	-	-	-	-	-	TambonKut Prathai





ตาราง 6 จำนวนคนทำงานในสถานประกอบการ จำแนกตามขนาดของสถานประกอบการ (จำนวนคนทำงาน) อำเภอและตำบล (ต่อ)

TABLE 6 NUMBER OF PERSONS ENGAGED IN ESTABLISHMENTS BY SIZE OF ESTABLISHMENT (NUMBER OF PERSONS ENGAGED), AMPHOE AND TAMBON (Contd.)

อำเภอ/ตำบล	จำนวน คนทำงาน Number of persons engaged	ขนาดของสถานประกอบการ (จำนวนคนทำงาน) Size of establishment (Number of persons engaged)											Amphoe/Tambon			
		1 - 5	6 - 10	11 - 15	16 - 20	21 - 25	26 - 30	31 - 50	51 - 100	101 - 200	201 - 500	501 - 1,000		> 1,000		
		ตำบลหนองยาง	250	77	16	26	-	-	26	105	-	-		-	-	-
ตำบลยางโสภาพ	892	470	42	45	17	24	60	167	67	-	-	-	-	-	-	TambonYang Yo Phap
ตำบลไผ่ใหญ่	289	207	25	30	-	-	27	-	-	-	-	-	-	-	-	TambonPhai Yai
ตำบลนาเลิง	216	84	10	56	-	-	30	36	-	-	-	-	-	-	-	TambonNa Loeng
ตำบลโพนแพง	302	102	8	15	-	-	47	130	-	-	-	-	-	-	-	TambonPhon Phaeng
อำเภอวารินชำราบ	20,523	10,508	1,662	1,104	496	429	196	500	378	460	1,593	-	3,197	-	-	AmphoeWarin Chamrap
ตำบลวารินชำราบ	5,934	3,067	727	280	104	178	60	180	174	260	904	-	-	-	-	TambonWarin Chamrap
ตำบลธาตุ	870	737	32	30	37	-	-	34	-	-	-	-	-	-	-	TambonThat
ตำบลท่าลาด	422	367	35	-	20	-	-	-	-	-	-	-	-	-	-	TambonTha Lat
ตำบลโนนโพน	1,949	313	6	15	-	45	-	-	-	-	-	-	1,570	-	-	TambonNon Non
ตำบลคูเมือง	196	166	-	11	19	-	-	-	-	-	-	-	-	-	-	TambonKhu Mueang
ตำบลสระสมิง	258	164	17	27	20	-	30	-	-	-	-	-	-	-	-	TambonSa Saming
ตำบลค่าน้ำแซบ	1,088	522	115	42	40	49	53	-	57	-	210	-	-	-	-	TambonKham Nam Saep
ตำบลทุ่งหวาย	1,781	1,115	47	28	37	21	27	32	51	200	223	-	-	-	-	TambonBung Wai
ตำบลคำขวาง	295	189	26	45	-	-	-	35	-	-	-	-	-	-	-	TambonKham Khwang
ตำบลโพธิ์ใหญ่	213	181	17	15	-	-	-	-	-	-	-	-	-	-	-	TambonPho Yai
ตำบลแสนสุข	2,420	1,409	268	177	90	25	26	169	-	-	256	-	-	-	-	TambonSaen Suk
ตำบลหนองกิ้งเหนง	1,037	521	166	82	54	68	-	50	96	-	-	-	-	-	-	TambonNong Kin Phen
ตำบลโนนผึ้ง	2,280	384	102	110	35	22	-	-	-	-	-	-	1,627	-	-	TambonNon Phueng
ตำบลเมืองศรีโค	936	801	33	62	40	-	-	-	-	-	-	-	-	-	-	TambonMueang Si Khai
ตำบลหัวขะยุง	335	294	8	12	-	21	-	-	-	-	-	-	-	-	-	TambonHuai Khayung
ตำบลทุ่งใหม่	509	278	63	168	-	-	-	-	-	-	-	-	-	-	-	TambonBung Mai
อำเภอพิบูลย์รักษ์	7,277	5,336	476	327	142	114	87	177	59	-	559	-	-	-	-	AmphoePhibun Mangsahan
ตำบลพิบูลย์รักษ์	1,765	1,373	256	74	-	22	-	40	-	-	-	-	-	-	-	TambonPhibun Mangsahan
ตำบลกุดชุมภู	597	443	101	28	-	25	-	-	-	-	-	-	-	-	-	TambonKut Chomphu
ตำบลดอนจิก	585	388	18	66	56	-	57	-	-	-	-	-	-	-	-	TambonDon Chik
ตำบลทรายมูล	411	354	-	15	18	24	-	-	-	-	-	-	-	-	-	TambonSai Mun
ตำบลนาโพธิ์	272	162	-	24	16	-	30	40	-	-	-	-	-	-	-	TambonNa Pho
ตำบลโนนกลาง	280	191	26	28	35	-	-	-	-	-	-	-	-	-	-	TambonNon Klang
ตำบลโพธิ์ไพร	537	444	29	-	-	-	-	64	-	-	-	-	-	-	-	TambonPho Sai
ตำบลโพธิ์ศรี	482	384	7	15	17	-	-	-	59	-	-	-	-	-	-	TambonPho Si
ตำบลระเว	429	396	-	-	-	-	-	33	-	-	-	-	-	-	-	TambonRawe
ตำบลไร่ใต้	342	325	6	11	-	-	-	-	-	-	-	-	-	-	-	TambonRai Tai
ตำบลหนองบัวสี	409	358	-	29	-	22	-	-	-	-	-	-	-	-	-	TambonNong Bua Hi
ตำบลอ่างศิลา	833	237	16	-	-	21	-	-	-	-	559	-	-	-	-	TambonAng Sila
ตำบลโนนกาหลง	189	176	-	13	-	-	-	-	-	-	-	-	-	-	-	TambonNon Ka Long
ตำบลบ้านเขม	146	105	17	24	-	-	-	-	-	-	-	-	-	-	-	TambonBan Khaem

ตาราง 6 จำนวนคนทำงานในสถานประกอบการ จำนวนคนทำงาน อำเภอและตำบล (ต่อ)  
 TABLE 6 NUMBER OF PERSONS ENGAGED IN ESTABLISHMENTS BY SIZE OF ESTABLISHMENT (NUMBER OF PERSONS ENGAGED), AMPHOE AND TAMBON (Contd.)

อำเภอ/ตำบล	จำนวน คนทำงาน Number of persons engaged	ขนาดของสถานประกอบการ (จำนวนคนทำงาน) Size of establishment (Number of persons engaged)											Amphoe/Tambon	
		1 - 5	6 - 10	11 - 15	16 - 20	21 - 25	26 - 30	31 - 50	51 - 100	101 - 200	201 - 500	501 - 1,000		> 1,000
		อำเภอตาลชุม	1,932	90	234	92	97	150	34	63	-	-		-
ตำบลตาลชุม	544	28	71	-	23	60	-	63	-	-	-	-	TambonTan Sum	
ตำบลลำโรง	222	7	15	-	50	30	-	-	-	-	-	-	TambonSamrong	
ตำบลจันทิง	454	15	43	60	24	60	34	-	-	-	-	-	TambonChik Thoeng	
ตำบลหนองกง	189	9	30	-	-	-	-	-	-	-	-	-	TambonNong Kung	
ตำบลนาคาย	292	24	45	-	-	-	-	-	-	-	-	-	TambonNa Khai	
ตำบลคำหว้า	231	7	30	32	-	-	-	-	-	-	-	-	TambonKham Wa	
อำเภอโพธิ์พระ	2,181	67	101	40	-	-	117	80	-	-	-	-	AmphoePho Sai	
ตำบลโพธิ์พระ	978	51	71	20	-	-	35	80	-	-	-	-	TambonPho Sai	
ตำบลม่วงใหญ่	206	-	15	-	-	-	-	-	-	-	-	-	TambonMuang Yai	
ตำบลลำโรง	304	-	15	-	-	-	40	-	-	-	-	-	TambonSamrong	
ตำบลสองคอน	239	6	-	-	-	-	-	-	-	-	-	-	TambonSong Khon	
ตำบลสารภี	267	10	-	20	-	-	42	-	-	-	-	-	TambonSaraphi	
ตำบลเหล่างาม	187	-	-	-	-	-	-	-	-	-	-	-	TambonLao Ngam	
อำเภอลำโรง	3,559	97	15	155	47	54	205	736	160	327	-	-	AmphoeSamrong	
ตำบลลำโรง	939	26	15	80	47	-	86	306	-	-	-	-	TambonSamrong	
ตำบลโคกก่อ	351	10	-	-	-	-	87	60	-	-	-	-	TambonKok Kong	
ตำบลหนองไฮ	252	19	-	-	-	-	-	-	-	-	-	-	TambonNong Hai	
ตำบลค้อน้อย	625	12	-	75	-	26	-	270	-	-	-	-	TambonKho Noi	
ตำบลโนนภาน้ำเย็น	534	24	-	-	-	-	-	100	160	-	-	-	TambonNon Ka Len	
ตำบลโคกสว่าง	214	208	6	-	-	-	-	-	-	-	-	-	TambonKok Sawang	
ตำบลโนนกลาง	145	113	-	-	-	-	32	-	-	-	-	-	TambonNon Klang	
ตำบลบอน	446	91	-	-	-	28	-	-	-	327	-	-	TambonBon	
ตำบลขามป้อม	53	53	-	-	-	-	-	-	-	-	-	-	TambonKham Pom	
อำเภอดอนมดแดง	1,050	816	102	12	39	30	-	51	-	-	-	-	AmphoeDon Mot Daeng	
ตำบลดอนมดแดง	268	169	18	-	-	30	-	51	-	-	-	-	TambonDon Mot Daeng	
ตำบลเหล่าแดง	294	245	30	-	19	-	-	-	-	-	-	-	TambonLao Daeng	
ตำบลท่าเมือง	202	196	6	-	-	-	-	-	-	-	-	-	TambonTha Mueang	
ตำบลคำไฮใหญ่	286	206	48	12	20	-	-	-	-	-	-	-	TambonKham Hai Yai	
อำเภอสิรินธร	1,924	1,555	109	26	76	55	103	-	-	-	-	-	AmphoeSirindhorn	
ตำบลคันไร่	486	333	35	15	40	-	63	-	-	-	-	-	TambonKhan Rai	
ตำบลช่องเม็ก	558	428	52	11	-	27	40	-	-	-	-	-	TambonChong Mek	
ตำบลโนนก่อ	220	184	-	-	36	-	-	-	-	-	-	-	TambonNon Ko	
ตำบลนิคมสร้างตนเองลำโดมน้อย	183	167	16	-	-	-	-	-	-	-	-	-	TambonNikhom Sang Ton Eng Lamdom Noi	
ตำบลฝางคำ	104	76	-	-	-	28	-	-	-	-	-	-	TambonFang Kham	
ตำบลคำเขื่อนแก้ว	373	367	6	-	-	-	-	-	-	-	-	-	TambonKham Khuean Kao	

ตาราง 6 จำนวนคนทำงานในสถานประกอบการ จำนวนตามขนาดของสถานประกอบการ (จำนวนคนทำงาน) อำเภอและตำบล (ต่อ)

TABLE 6 NUMBER OF PERSONS ENGAGED IN ESTABLISHMENTS BY SIZE OF ESTABLISHMENT (NUMBER OF PERSONS ENGAGED), AMPHOE AND TAMBON (Contd.)

อำเภอ/ตำบล	ขนาดของสถานประกอบการ (จำนวนคนทำงาน) Size of establishment (Number of persons engaged)													Amphoe/Tambon	
	จำนวนคนทำงาน														
	1 - 5	6 - 10	11 - 15	16 - 20	21 - 25	26 - 30	31 - 50	51 - 100	101 - 200	201 - 500	501 - 1,000	> 1,000			
อำเภอทุ่งศรีอุดม	778	459	7	97	56	-	-	82	77	-	-	-	-	-	AmphoeThung Si Udom
ตำบลหนองอ้ม	305	96	-	71	56	-	-	82	-	-	-	-	-	-	TambonNong Om
ตำบลนาเกษม	67	41	-	26	-	-	-	-	-	-	-	-	-	-	TambonNa Kasem
ตำบลคูเรือ	88	88	-	-	-	-	-	-	-	-	-	-	-	-	TambonKut Ruea
ตำบลโคกช้างระ	235	151	7	-	-	-	-	-	77	-	-	-	-	-	TambonKhok Chamrae
ตำบลนาหอม	83	83	-	-	-	-	-	-	-	-	-	-	-	-	TambonNa Hom
อำเภอนาเยีย	3,243	741	51	55	25	-	45	-	-	226	-	2,100	-	-	AmphoeNa Yia
ตำบลนาเยีย	2,531	386	31	14	-	-	-	-	-	-	-	2,100	-	-	TambonNa Yia
ตำบลนาดี	430	197	7	-	-	-	-	-	-	-	226	-	-	-	TambonNa Di
ตำบลนาเวียง	282	158	13	41	25	-	45	-	-	-	-	-	-	-	TambonNa Rueang
อำเภอนาตาล	1,161	908	88	27	47	30	-	-	61	-	-	-	-	-	AmphoeNa Tan
ตำบลนาตาล	362	299	26	15	22	-	-	-	-	-	-	-	-	-	TambonNa Tan
ตำบลพะลาน	259	189	9	-	-	-	-	-	61	-	-	-	-	-	TambonPhalan
ตำบลก่งโพ้น	166	148	18	-	-	-	-	-	-	-	-	-	-	-	TambonKong Phon
ตำบลกั้งแคน	374	272	35	12	25	30	-	-	-	-	-	-	-	-	TambonPhang Khen
อำเภอเหล่าเสือโก้ก	1,095	986	27	38	44	-	-	-	-	-	-	-	-	-	AmphoeLao Suea Kok
ตำบลเหล่าเสือโก้ก	339	322	17	-	-	-	-	-	-	-	-	-	-	-	TambonLao Suea Kok
ตำบลโพ้นเมือง	270	255	-	15	-	-	-	-	-	-	-	-	-	-	TambonPhon Mueang
ตำบลแพงใหญ่	208	186	10	12	-	-	-	-	-	-	-	-	-	-	TambonPhaeng Yai
ตำบลหนองบก	278	223	-	11	44	-	-	-	-	-	-	-	-	-	TambonNong Bok
อำเภอสว่างวีระวงศ์	1,666	892	95	119	18	25	108	69	-	340	-	-	-	-	AmphoeSawang Wirawong
ตำบลแก้งไคม	664	219	16	38	18	-	33	-	-	340	-	-	-	-	TambonKaeng Dorn
ตำบลท่าช้าง	459	263	30	40	25	-	32	69	-	-	-	-	-	-	TambonTha Chang
ตำบลบึงมะแลง	213	194	19	-	-	-	-	-	-	-	-	-	-	-	TambonBung Malaeng
ตำบลสว่าง	330	216	30	41	-	-	43	-	-	-	-	-	-	-	TambonSawang
อำเภอมัญชน	1,186	857	55	54	20	30	-	-	170	-	-	-	-	-	AmphoeNam Khun
ตำบลคาบกา	282	252	18	12	-	-	-	-	-	-	-	-	-	-	TambonTa Kao
ตำบลโพธิ์ไชย	271	169	-	12	20	-	-	-	70	-	-	-	-	-	TambonPhaibun
ตำบลสีเหล็ก	464	267	37	30	-	30	-	-	100	-	-	-	-	-	TambonKhi Lek
ตำบลโคกสะอาด	169	169	-	-	-	-	-	-	-	-	-	-	-	-	TambonKhok Sarat

ที่มา : สำนักธุรกิจและอุตสาหกรรม พ.ศ. 2555 (ข้อมูลพื้นฐาน) จังหวัด อุบลราชธานี สำนักงานสถิติแห่งชาติ กระทรวงเทคโนโลยีสารสนเทศและการสื่อสาร

Source : The 2012 Business and Industrial Census (Basic Information), Ubon Ratchathani Province, National Statistical Office, Ministry of Information and Communication Technology.

ตาราง 7 จำนวนสถานประกอบการ จำนวนตามขนาดของสถานประกอบการ (จำนวนลูกจ้าง) อำเภอและตำบล  
TABLE 7 NUMBER OF ESTABLISHMENTS BY SIZE OF ESTABLISHMENT (NUMBER OF EMPLOYEES), AMPHOE AND TAMBON

อำเภอ/ตำบล	จำนวน สถานประกอบการ Number of establishments	ขนาดของสถานประกอบการ (จำนวนลูกจ้าง) Size of establishment (Number of employees)											Amphoe/Tambon		
		1 - 5	6 - 10	11 - 15	16 - 20	21 - 25	26 - 30	31 - 50	51 - 100	101 - 200	201 - 500	501 - 1,000		> 1,000	
														ไม่มี No	
<b>รวม</b>	<b>49,695</b>	<b>4,969</b>	<b>734</b>	<b>265</b>	<b>133</b>	<b>65</b>	<b>55</b>	<b>75</b>	<b>50</b>	<b>20</b>	<b>17</b>	<b>1</b>	<b>2</b>	<b>43,309</b>	<b>Total</b>
อำเภอเมืองอุบลราชธานี	11,475	2,189	354	109	55	27	19	37	23	11	8	-	-	8,643	AmphoeMueang Ubon Ratchathani
ตำบลในเมือง	7,021	1,590	242	77	42	21	15	28	20	7	7	-	-	4,972	TambonNai Mueang
ตำบลหัวเรือ	334	27	3	1	2	1	-	-	-	-	-	-	-	300	TambonHua Ruea
ตำบลหนองขอน	213	22	6	2	1	-	-	1	-	-	-	-	-	181	TambonNong Khon
ตำบลปทุม	336	45	6	1	-	1	-	-	-	-	-	-	-	283	TambonPathum
ตำบลขามใหญ่	1,589	203	51	15	2	2	-	3	2	3	-	-	-	1,308	TambonKham Yai
ตำบลแจระแม	473	150	17	6	2	-	2	1	-	-	1	-	-	294	TambonChaeramae
ตำบลหนองบ่อ	122	1	-	-	-	1	-	-	-	-	-	-	-	120	TambonNong Bo
ตำบลไร่ข่อย	657	84	13	5	5	1	2	2	1	1	-	-	-	543	TambonRai Noi
ตำบลกระโสม	142	2	1	2	-	-	-	-	-	-	-	-	-	137	TambonKrasop
ตำบลตลาด	258	29	5	-	-	-	-	2	-	-	-	-	-	222	TambonKut Lat
ตำบลสี่เหล็ก	154	16	3	-	-	-	-	-	-	-	-	-	-	135	TambonKhi Lek
ตำบลปะอว	176	20	7	-	1	-	-	-	-	-	-	-	-	148	TambonPa-ao
อำเภอศรีเมืองใหม่	1,333	87	11	3	3	1	1	-	1	-	-	-	-	1,226	AmphoeSi Mueang Mai
ตำบลนาคำ	359	56	4	-	-	-	-	-	-	-	-	-	-	299	TambonNa Kham
ตำบลแก้งกอก	97	2	1	-	-	-	1	-	-	-	-	-	-	93	TambonKaeng Kok
ตำบลเอือดใหญ่	61	2	1	1	1	1	-	-	1	-	-	-	-	54	TambonUeat Yai
ตำบลวาริน	103	5	-	-	-	-	-	-	-	-	-	-	-	98	TambonWarin
ตำบลลาดควาย	94	-	-	1	2	-	-	-	-	-	-	-	-	91	TambonLat Khwai
ตำบลสงยาง	103	1	-	-	-	-	-	-	-	-	-	-	-	102	TambonSong Yang
ตำบลตะบ่วย	75	1	-	-	-	-	-	-	-	-	-	-	-	74	TambonTa Bai
ตำบลคำไหล	176	1	-	-	-	-	-	-	-	-	-	-	-	175	TambonKham Lai
ตำบลนาหม้าง	99	2	1	1	-	-	-	-	-	-	-	-	-	95	TambonNam Thaeng
ตำบลนาเดิน	74	1	1	-	-	-	-	-	-	-	-	-	-	72	TambonNa Loen
ตำบลดอนใหญ่	92	16	3	-	-	-	-	-	-	-	-	-	-	73	TambonDon Yai
อำเภอโขงเจียม	670	31	9	1	1	2	-	1	1	-	-	-	-	624	AmphoeKhong Chiam
ตำบลวังเจียม	226	31	9	1	1	2	-	1	1	-	-	-	-	180	TambonKhong Chiam
ตำบลหัวยาง	80	-	-	-	-	-	-	-	-	-	-	-	-	80	TambonHui Yang
ตำบลนาโพธิ์กลาง	56	-	-	-	-	-	-	-	-	-	-	-	-	56	TambonNa Pho Klang
ตำบลหนองแสงใหญ่	259	-	-	-	-	-	-	-	-	-	-	-	-	259	TambonNong Saeng Yai
ตำบลหัวฝู	49	-	-	-	-	-	-	-	-	-	-	-	-	49	TambonHui Phai



ตาราง 7 จำนวนสถานประกอบการ จำนวนตามขนาดของสถานประกอบการ (จำนวนลูกจ้าง) อำเภอและตำบล (ต่อ)  
 TABLE 7 NUMBER OF ESTABLISHMENTS BY SIZE OF ESTABLISHMENT (NUMBER OF EMPLOYEES), AMPHOE AND TAMBON (Contd.)

อำเภอ/ตำบล	จำนวน สถานประกอบการ													Amphoe/Tambon	
	ขนาดของสถานประกอบการ (จำนวนลูกจ้าง) Size of establishment (Number of employees)														
	1 - 5	6 - 10	11 - 15	16 - 20	21 - 25	26 - 30	31 - 50	51 - 100	101 - 200	201 - 500	501 - 1,000	> 1,000	ไม่มี No		
อำเภอเชิงเนิน	2,221	204	22	7	4	5	4	3	8	3	-	-	-	1,961	AmphoeKhueang Nai
ตำบลเชิงเนิน	415	90	7	2	2	2	-	-	3	-	-	-	-	309	TambonKhueang Nai
ตำบลสร้างก่อ	158	3	-	-	-	-	1	-	-	-	-	-	-	154	TambonSang Tho
ตำบลค้อทอง	78	10	1	1	-	1	-	-	2	3	-	-	-	60	TambonKho Thong
ตำบลกอเอี๊	141	14	-	1	1	3	1	-	-	-	-	-	-	121	TambonKo E
ตำบลหัวดอน	68	3	1	1	-	-	-	-	-	-	-	-	-	63	TambonHua Don
ตำบลชีวาน	92	6	1	-	1	-	-	-	-	-	-	-	-	84	TambonChi Thuan
ตำบลท่าไทร	112	22	2	-	-	-	-	1	-	-	-	-	-	87	TambonTha Hai
ตำบลนาคู้ใหญ่	126	4	3	1	-	-	-	-	-	-	-	-	-	118	TambonNa Kham Yai
ตำบลแดงหม้อ	58	2	-	-	-	-	-	-	-	-	-	-	-	56	TambonDaeng Mo
ตำบลรากน้อย	95	1	-	-	-	-	-	1	3	-	-	-	-	90	TambonThat Noi
ตำบลบ้านไทร	124	1	1	-	-	-	-	-	-	-	-	-	-	122	TambonBan Thai
ตำบลบ้านกอก	143	14	2	-	-	-	-	-	-	-	-	-	-	127	TambonBan Kok
ตำบลกลางใหญ่	123	6	-	-	-	-	-	-	-	-	-	-	-	117	TambonKiang Yai
ตำบลโนนรัง	79	3	1	-	-	-	-	-	-	-	-	-	-	75	TambonNon Rang
ตำบลยางชันกา	159	9	-	-	-	1	-	-	-	-	-	-	-	149	TambonYang Khi Nok
ตำบลศรีสุข	94	3	3	-	1	1	-	-	-	-	-	-	-	87	TambonSi Suk
ตำบลสหธาตุ	47	3	-	1	-	-	-	-	-	-	-	-	-	43	TambonSaha That
ตำบลหนองเหล่า	109	10	-	-	-	-	-	-	-	-	-	-	-	99	TambonNong Lao
อำเภอขามเฒ่า	1,416	122	13	5	5	-	-	1	-	1	-	-	-	1,269	AmphoeKhemarat
ตำบลขามเฒ่า	497	76	6	-	2	-	-	-	-	1	-	-	-	412	TambonKhemarat
ตำบลขามป้อม	132	9	1	1	-	-	-	-	-	-	-	-	-	121	TambonKham Pom
ตำบลเจียด	65	-	1	1	-	-	-	-	-	-	-	-	-	63	TambonChiat
ตำบลหนองฝื่อ	171	2	-	-	-	-	-	-	-	-	-	-	-	169	TambonNong Phue
ตำบลนาแก	104	3	-	1	1	-	-	-	-	-	-	-	-	99	TambonNa Waeng
ตำบลแก่งเหือง	84	1	1	1	1	-	-	-	-	-	-	-	-	80	TambonKaeng Nuea
ตำบลหนองนกทา	96	13	-	1	-	-	-	1	-	-	-	-	-	81	TambonNong Nok Tha
ตำบลหนองเสม็ด	68	1	-	-	-	-	-	-	-	-	-	-	-	67	TambonNong Sim
ตำบลหัวนา	199	17	4	-	1	-	-	-	-	-	-	-	-	177	TambonHua Na
อำเภอเดชอุดม	3,599	365	45	18	10	7	1	5	-	2	1	-	-	3,145	AmphoeDet Udom
ตำบลเมืองเดช	1,360	245	29	8	2	3	-	1	-	1	-	-	-	1,071	TambonMueang Det
ตำบลนาสว่าง	163	21	2	2	1	-	-	-	-	-	-	-	-	137	TambonNa Suang
ตำบลนาเจริญ	151	5	-	-	1	-	-	-	-	-	-	-	-	145	TambonNa Charoen
ตำบลทุ่งเทิง	119	3	-	-	1	-	-	-	-	-	-	-	-	115	TambonThung Thoeng
ตำบลสมสะอาด	99	6	-	-	-	-	-	-	-	-	-	-	-	93	TambonSom Sa-at
ตำบลฤๅษีประทาย	202	11	-	-	-	-	-	-	-	-	-	-	-	191	TambonKut Prathai
ตำบลตบทุ	201	7	-	1	1	-	-	2	-	-	-	-	-	190	TambonTop Hu

ตาราง 7 จำนวนสถานประกอบการ จำนวนตามขนาดของสถานประกอบการ (จำนวนลูกจ้าง) อำเภอและตำบล (ต่อ)  
 TABLE 7 NUMBER OF ESTABLISHMENTS BY SIZE OF ESTABLISHMENT (NUMBER OF EMPLOYEES), AMPHOE AND TAMBON (Contd.)

อำเภอ/ตำบล	จำนวน สถานประกอบการ											ขนาดของสถานประกอบการ (จำนวนลูกจ้าง) Size of establishment (Number of employees)											Amphoe/Tambon
	Number of establishments											ไม่											
	1 - 5	6 - 10	11 - 15	16 - 20	21 - 25	26 - 30	31 - 50	51 - 100	101 - 200	201 - 500	501 - 1,000	> 1,000	No										
ตำบลกลาง	261	9	2	1	4	1	1	-	-	-	-	-	-	-	-	-	-	-	-	-	243	TambonKlang	
ตำบลแก้ง	75	1	-	-	-	-	-	-	-	-	-	-	-	-	-	-	-	-	-	-	-	74	TambonKaeng
ตำบลท่าโพธิ์ศรี	84	10	-	1	-	-	-	-	-	-	-	-	-	-	-	-	-	-	-	-	-	73	TambonTha Pho Si
ตำบลบัวงาม	191	17	2	1	-	-	1	-	-	-	-	-	-	-	-	-	-	-	-	-	-	170	TambonBua Ngam
ตำบลคำคั่ง	101	4	1	-	-	-	-	-	-	-	-	-	-	-	-	-	-	-	-	-	-	96	TambonKham Khirang
ตำบลนากระแซง	253	15	4	3	-	-	1	-	-	1	-	-	-	-	-	-	-	-	-	-	-	229	TambonNa Krasaeng
ตำบลโพนงาม	149	6	4	-	-	2	-	-	-	-	-	-	-	-	1	-	-	-	-	-	-	136	TambonPhon Ngam
ตำบลป่าโมง	92	4	1	1	-	1	-	-	-	-	-	-	-	-	-	-	-	-	-	-	-	85	TambonPa Mong
ตำบลโนนสมบูรณ์	98	1	-	-	-	-	-	-	-	-	-	-	-	-	-	-	-	-	-	-	-	97	TambonNon Sombun
อำเภอนาหวาย	1,042	52	2	6	1	-	1	-	-	1	-	-	-	-	-	-	-	-	-	-	-	980	AmphoeNa Chaluai
ตำบลนาจะหลวย	366	34	2	2	-	-	-	-	-	-	-	-	-	-	-	-	-	-	-	-	-	328	TambonNa Chaluai
ตำบลโนนสมบูรณ์	98	-	-	-	-	-	-	-	-	-	-	-	-	-	-	-	-	-	-	-	-	98	TambonNon Sombun
ตำบลพรสวรรค์	158	1	-	-	1	-	1	-	-	-	-	-	-	-	-	-	-	-	-	-	-	155	TambonPhon Sawan
ตำบลบ้านชุม	229	12	-	-	-	-	-	-	-	-	-	-	-	-	-	-	-	-	-	-	-	217	TambonBan Tum
ตำบลโสกแสง	92	1	-	4	-	-	-	-	-	-	-	-	-	-	-	-	-	-	-	-	-	87	TambonSok Saeng
ตำบลโนนสวรรค์	99	4	-	-	-	-	-	-	-	-	-	-	-	-	-	-	-	-	-	-	-	95	TambonNon Sawan
อำเภอเมือง	1,398	80	10	2	1	1	1	1	1	1	1	1	1	1	1	1	1	1	1	1	1	1,301	AmphoeKham Yuen
ตำบลโขง	116	4	-	-	-	1	-	-	-	-	-	-	-	-	-	-	-	-	-	-	-	110	TambonSong
ตำบลยาง	142	3	-	-	-	-	-	-	-	-	-	-	-	-	-	-	-	-	-	-	-	139	TambonYang
ตำบลโคกประดิดิษฐ์	188	3	-	-	-	-	-	-	-	-	-	-	-	-	-	-	-	-	-	-	-	185	TambonDom Pradit
ตำบลนบือ	126	9	2	-	-	-	-	-	-	-	-	-	-	-	-	-	-	-	-	-	-	115	TambonBua Pueai
ตำบลศรีวิชัย	568	50	7	2	1	-	-	-	-	-	-	-	-	1	-	-	-	-	-	-	-	507	TambonSi Wichian
ตำบลยางใหญ่	79	1	1	-	-	-	-	-	-	-	-	-	-	-	-	-	-	-	-	-	-	77	TambonYang Yai
ตำบลท่าขาม	179	10	-	-	-	-	-	1	-	-	-	-	-	-	-	-	-	-	-	-	-	168	TambonKao Kham
อำเภออุบลรัตน์	2,624	85	5	1	-	1	1	1	1	1	1	1	1	1	1	1	1	1	1	1	1	2,531	AmphoeBuntharik
ตำบลโพนงาม	219	5	-	-	-	-	-	-	-	-	-	-	-	-	-	-	-	-	-	-	-	214	TambonPhon Ngam
ตำบลหัวข่า	228	1	-	-	-	-	-	-	-	-	-	-	-	-	-	-	-	-	-	-	-	227	TambonHuai Kha
ตำบลคอแลน	1,123	-	-	-	-	-	-	-	-	-	-	-	-	-	-	-	-	-	-	-	-	1,123	TambonKho Laen
ตำบลนาโพธิ์	147	6	-	1	-	-	-	-	-	-	-	-	-	-	-	-	-	-	-	-	-	140	TambonNa Pho
ตำบลหนองสระโน	286	8	1	-	-	-	-	-	-	-	-	-	-	-	-	-	-	-	-	-	-	277	TambonNong Sano
ตำบลโนนค้อ	124	1	-	-	-	-	-	1	-	-	-	-	-	-	-	-	-	-	-	-	-	121	TambonNon Kho
ตำบลบัวงาม	366	59	3	-	-	-	-	-	-	-	-	-	-	-	-	-	-	-	-	-	-	304	TambonBua Ngam
ตำบลบ้านเมต	131	5	1	-	-	-	-	-	-	-	-	-	-	-	-	-	-	-	-	-	-	125	TambonBan Maet
อำเภอตระการพืชผล	3,097	165	25	12	7	2	1	3	1	1	1	1	1	1	1	1	1	1	1	1	1	2,881	AmphoeTrakan Phuet Phon
ตำบลสุทนต์	580	120	17	4	2	1	-	-	-	-	-	-	-	-	-	-	-	-	-	-	-	436	TambonKhu Lu
ตำบลกระเดียน	60	-	-	-	-	-	-	-	-	-	-	-	-	-	-	-	-	-	-	-	-	60	TambonKra Dian
ตำบลเกษม	86	2	-	-	2	-	-	-	-	-	-	-	-	-	-	-	-	-	-	-	-	82	TambonKasem

ตาราง 7 จำนวนสถานประกอบการ จำนวนตามขนาดของสถานประกอบการ (จำนวนลูกจ้าง) อำเภอและตำบล (ต่อ)  
 TABLE 7 NUMBER OF ESTABLISHMENTS BY SIZE OF ESTABLISHMENT (NUMBER OF EMPLOYEES), AMPHOE AND TAMBON (Contd.)

อำเภอ/ตำบล	จำนวน สถานประกอบการ											Amphoe/Tambon			
	ขนาดของสถานประกอบการ (จำนวนลูกจ้าง) Size of establishment (Number of employees)														
	1 - 5	6 - 10	11 - 15	16 - 20	21 - 25	26 - 30	31 - 50	51 - 100	101 - 200	201 - 500	501 - 1,000		> 1,000	ไม่มี No	
ตำบลสุทศาร	76	1	-	2	-	1	-	-	-	-	-	-	-	72	TambonKut Sakon
ตำบลขามเฒ่า	142	3	2	1	-	-	-	-	-	-	-	-	-	136	TambonKham Pla
ตำบลคอนสาย	74	4	-	-	1	-	1	-	-	-	-	-	-	68	TambonKhon Sai
ตำบลโคกจาน	91	3	-	-	-	-	-	-	-	-	-	-	-	88	TambonKhok Chan
ตำบลนาพัน	106	1	-	-	-	-	-	-	-	-	-	-	-	105	TambonNa Phin
ตำบลนาสะเม	107	4	-	-	-	-	-	-	-	-	-	-	-	103	TambonNa Samai
ตำบลโนนกง	87	-	-	1	-	-	-	-	-	-	-	-	-	86	TambonNon Kung
ตำบลตรการ	252	2	2	-	-	-	-	-	-	-	-	-	-	248	TambonTrakan
ตำบลกานแดด	46	1	-	-	-	-	-	-	-	-	-	-	-	45	TambonTak Daet
ตำบลไทรง่าง	255	2	-	-	1	-	-	-	-	-	-	-	-	252	TambonLai Thung
ตำบลป่า	76	1	-	-	1	-	-	-	-	-	-	-	-	74	TambonPao
ตำบลขงเป็ด	112	3	-	1	-	-	2	-	-	-	-	-	-	106	TambonSe Pet
ตำบลสะพือ	96	-	-	-	-	-	-	-	-	-	-	-	-	96	TambonSaphue
ตำบลหนองเต่า	100	2	-	1	-	-	-	-	-	-	-	-	-	97	TambonNong Tao
ตำบลลำแซ่	71	1	-	-	-	-	-	-	-	-	-	-	-	70	TambonTham Khae
ตำบลท่าหลวง	66	2	-	1	-	-	-	1	-	-	-	-	-	62	TambonTha Luang
ตำบลวัดชัยพัฒนา	120	1	1	-	-	-	-	-	-	-	-	-	-	118	TambonHuai Fai Phatthana
ตำบลกุดยารวม	69	1	-	-	-	-	-	-	-	-	-	-	-	68	TambonKut Ya Luan
ตำบลบ้านแดง	318	-	-	-	-	-	-	-	-	-	-	-	-	318	TambonBan Daeng
ตำบลคำเจริญ	107	11	3	1	1	-	-	-	-	-	-	-	-	91	TambonKham Charoen
อำเภอภูซาวปูน	887	19	-	-	-	-	-	-	1	-	-	-	-	867	AmphoeKut Khaopun
ตำบลข้าวปุ้น	197	12	-	-	-	-	-	-	-	-	-	-	-	185	TambonKhaopun
ตำบลโนนสว่าง	293	-	-	-	-	-	-	-	-	-	-	-	-	293	TambonNon Sawang
ตำบลแก้งเต็ง	138	1	-	-	-	-	-	-	-	-	-	-	-	137	TambonKaeng Kheng
ตำบลกาบิน	87	4	-	-	-	-	-	-	1	-	-	-	-	82	TambonKa Bin
ตำบลหนองหันน้ำ	172	2	-	-	-	-	-	-	-	-	-	-	-	170	TambonNong Than Nam
อำเภอม่วงสามสิบ	2,465	155	20	6	1	2	4	5	2	-	-	-	-	2,270	AmphoeMuang Sam Sip
ตำบลม่วงสามสิบ	485	103	8	1	-	-	-	2	-	-	-	-	-	371	TambonMuang Sam Sip
ตำบลหนองบาก	195	6	2	1	-	-	1	-	-	-	-	-	-	185	TambonLao Bok
ตำบลคูใหญ่	130	-	-	-	-	-	-	-	-	-	-	-	-	130	TambonDum Yai
ตำบลหนองช้างใหญ่	102	-	-	-	-	-	-	-	-	-	-	-	-	102	TambonNong Chang Yai
ตำบลหนองเมือง	191	4	-	-	1	-	-	-	1	-	-	-	-	185	TambonNong Mueang
ตำบลเตย	128	6	-	-	-	-	-	-	-	-	-	-	-	122	TambonToei
ตำบลยางสังกระสีโพธิ์	219	11	1	1	-	-	-	-	-	-	-	-	-	206	TambonYang Sak Kripho Lum
ตำบลหนองไผ่	99	-	-	1	-	-	-	-	-	-	-	-	-	98	TambonNong Khai Nok
ตำบลหนองเต่า	169	-	-	-	-	-	-	-	-	-	-	-	-	169	TambonNong Lao
ตำบลหนองยาง	73	1	1	-	-	1	1	2	-	-	-	-	-	67	TambonNong Hang

ตาราง 7 จำนวนสถานประกอบการ จำนวนตามขนาดของสถานประกอบการ (จำนวนลูกจ้าง) อำเภอและตำบล (ต่อ)  
TABLE 7 NUMBER OF ESTABLISHMENTS BY SIZE OF ESTABLISHMENT (NUMBER OF EMPLOYEES), AMPHOE AND TAMBON (Contd.)

อำเภอ/ตำบล	จำนวน สถานประกอบการ													Amphoe/Tambon	
	ขนาดของสถานประกอบการ (จำนวนลูกจ้าง) Size of establishment (Number of employees)														
	1 - 5	6 - 10	11 - 15	16 - 20	21 - 25	26 - 30	31 - 50	51 - 100	101 - 200	201 - 500	501 - 1,000	> 1,000	ไม่มี No		
ตำบลยางโวกาฬ	364	13	2	2	-	1	-	1	-	-	-	-	-	345	TambonYang Yo Phap
ตำบลไผ่ใหญ่	145	-	1	-	1	-	-	-	-	-	-	-	-	143	TambonPhai Yai
ตำบลนาเลิง	80	-	5	-	-	1	1	-	-	-	-	-	-	73	TambonNa Loeng
ตำบลโพธิ์แพง	85	11	-	-	-	-	-	-	-	-	-	-	-	74	TambonPhon Phaeng
อำเภอวาริชภูมิ	6,316	752	137	39	26	8	7	8	4	2	6	-	2	5,325	AmphoeWarin Chamrap
ตำบลวานิชาราบ	1,791	351	53	11	11	1	3	4	2	2	3	-	-	1,350	TambonWarin Chamrap
ตำบลธาตุ	414	28	3	3	1	-	1	-	-	-	-	-	-	378	TambonThat
ตำบลท่าลาด	228	2	1	-	-	-	-	-	-	-	-	-	-	225	TambonTha Lat
ตำบลโนนโพน	180	9	-	1	2	-	-	-	-	-	-	-	1	167	TambonNon Non
ตำบลคูเมือง	118	2	1	-	-	-	-	-	-	-	-	-	-	115	TambonKhu Mueang
ตำบลสระสมิง	156	4	-	1	1	-	1	-	-	-	-	-	-	149	TambonSa Saming
ตำบลค้ำน้ำเข็บ	277	49	6	1	1	3	-	-	1	-	1	-	-	215	TambonKham Nam Saep
ตำบลบุ่งหวาย	624	18	2	2	2	1	1	-	1	-	1	-	-	597	TambonBung Wai
ตำบลคำวาง	125	2	2	-	-	-	-	-	-	-	-	-	-	121	TambonKham Khwang
ตำบลโพธิ์ใหญ่	122	6	-	-	-	-	-	-	-	-	-	-	-	116	TambonPho Yai
ตำบลแสนสุข	820	141	29	9	3	2	1	3	-	-	1	-	-	631	TambonSaen Suk
ตำบลหนองกิ้งเหนอ	377	28	13	3	2	1	-	1	1	-	-	-	-	328	TambonNong Kiri Phen
ตำบลโนนผึ้ง	233	42	14	3	-	-	-	-	-	-	-	1	-	173	TambonNon Phueng
ตำบลเมืองศรีโค	532	50	4	3	2	-	-	-	-	-	-	-	-	473	TambonMueang Si Khai
ตำบลหัวขะยุง	161	8	1	-	1	-	-	-	-	-	-	-	-	151	TambonHui Khayung
ตำบลบุ่งใหม่	158	12	8	2	-	-	-	-	-	-	-	-	-	136	TambonBung Mai
อำเภอพิบูลย์รักษ์	3,154	293	30	21	5	1	4	2	1	-	-	-	-	2,797	AmphoePhibun Mangsahan
ตำบลพิบูลย์สังหาร	718	194	18	4	1	-	-	1	-	-	-	-	-	500	TambonPhibun Mangsahan
ตำบลกุดชุมภู	251	18	6	2	-	1	-	-	-	-	-	-	-	224	TambonKut Chomphu
ตำบลดอนเจ็ก	249	8	1	4	-	-	2	-	-	-	-	-	-	234	TambonDon Chik
ตำบลทรายมูล	183	-	-	2	1	-	-	-	-	-	-	-	-	180	TambonSai Mun
ตำบลนาโพธิ์	115	-	-	1	1	-	-	-	-	-	-	-	-	113	TambonNa Pho
ตำบลโนนกลาง	124	6	1	2	-	-	-	-	-	-	-	-	-	115	TambonNon Klang
ตำบลโพธิ์ไชย	233	11	1	-	-	-	1	1	-	-	-	-	-	219	TambonPho Sai
ตำบลโพธิ์ศรี	204	10	1	2	-	-	-	-	1	-	-	-	-	190	TambonPho Si
ตำบลระเว	293	12	-	-	-	-	1	-	-	-	-	-	-	280	TambonRawe
ตำบลไร่ใต้	188	3	-	-	-	-	-	-	-	-	-	-	-	185	TambonRai Tai
ตำบลหนองบัวสี	249	14	-	2	1	-	-	-	-	-	-	-	-	232	TambonNong Bua Hi
ตำบลอ่างศิลา	163	15	-	-	1	-	-	-	-	-	-	-	-	147	TambonAng Sila
ตำบลโนนกาหลง	114	2	-	1	-	-	-	-	-	-	-	-	-	111	TambonNon Ka Long
ตำบลบ้านเขม	70	-	2	1	-	-	-	-	-	-	-	-	-	67	TambonBan Khaem

ตาราง 7 จำนวนสถานประกอบการ จำนวนตามขนาดของสถานประกอบการ (จำนวนลูกจ้าง) อำเภอและตำบล (ต่อ)  
TABLE 7 NUMBER OF ESTABLISHMENTS BY SIZE OF ESTABLISHMENT (NUMBER OF EMPLOYEES), AMPHOE AND TAMBON (Contd.)

อำเภอ/ตำบล	จำนวนสถานประกอบการ (จำนวนลูกจ้าง)											Amphoe/Tambon		
	ขนาดของสถานประกอบการ (จำนวนลูกจ้าง) Size of establishment (Number of employees)													
	สถานประกอบการ													
	1 - 5	6 - 10	11 - 15	16 - 20	21 - 25	26 - 30	31 - 50	51 - 100	101 - 200	201 - 500	501 - 1,000	> 1,000	ไม่มี No	
อำเภอตาคลุมน	858	29	7	15	1	3	3	-	1	-	-	-	799	AmphoeTan Sum
ตำบลตาคลุมน	233	10	2	5	-	1	2	-	1	-	-	-	212	TambonTan Sum
ตำบลสำโรง	81	1	-	1	-	2	1	-	-	-	-	-	76	TambonSamrong
ตำบลจิกเทิง	142	5	-	1	1	-	-	-	-	-	-	-	135	TambonChik Thoeng
ตำบลหนองกง	101	2	1	2	-	-	-	-	-	-	-	-	96	TambonNong Kung
ตำบลนาคาย	169	6	3	3	-	-	-	-	-	-	-	-	157	TambonNa Khai
ตำบลคำหว้า	132	5	1	3	-	-	-	-	-	-	-	-	123	TambonKham Wa
อำเภอโพธิ์โพธิ์	1,055	67	6	3	1	1	2	-	-	-	-	-	975	AmphoePho Sai
ตำบลโพธิ์โพธิ์	422	40	6	1	1	1	-	-	-	-	-	-	373	TambonPho Sai
ตำบลม่วงใหญ่	131	1	-	1	-	-	-	-	-	-	-	-	129	TambonMuang Yai
ตำบลสำโรง	159	5	-	1	-	-	1	-	-	-	-	-	152	TambonSamrong
ตำบลสองคอน	131	14	-	-	-	-	-	-	-	-	-	-	117	TambonSong Khon
ตำบลสารภี	119	4	-	-	-	-	1	-	-	-	-	-	114	TambonSaraphi
ตำบลเหล่างาม	93	3	-	-	-	-	-	-	-	-	-	-	90	TambonLao Ngam
อำเภอสำโรง	1,196	36	6	1	6	2	2	2	4	-	1	-	1,136	AmphoeSamrong
ตำบลสำโรง	219	22	1	-	5	1	-	1	4	-	-	-	185	TambonSamrong
ตำบลโคกกอง	135	2	1	-	-	-	-	1	-	-	-	-	131	TambonKhok Kong
ตำบลหนองไฮ	150	-	1	-	-	-	-	-	-	-	-	-	149	TambonNong Hai
ตำบลค้อน้อย	151	5	-	1	1	1	-	-	-	-	-	-	143	TambonKho Noi
ตำบลโนนภักดี	161	6	3	-	-	-	-	-	-	-	-	-	152	TambonNon Ka Len
ตำบลโคกสว่าง	161	-	-	-	-	-	-	-	-	-	-	-	161	TambonKhok Sawang
ตำบลโนนกลาง	78	1	-	-	-	1	-	-	-	-	-	-	76	TambonNon Klang
ตำบลบอน	90	-	-	-	-	1	-	-	-	-	1	-	88	TambonBon
ตำบลขามป้อม	51	-	-	-	-	-	-	-	-	-	-	-	51	TambonKham Pom
อำเภอดอนมดแดง	594	28	5	-	1	-	-	-	-	-	-	-	560	AmphoeDon Mot Daeng
ตำบลดอนมดแดง	139	5	-	-	-	-	-	-	-	-	-	-	134	TambonDon Mot Daeng
ตำบลเหล่าแดง	167	7	2	-	1	-	-	-	-	-	-	-	157	TambonLao Daeng
ตำบลท่าเมือง	144	3	-	-	-	-	-	-	-	-	-	-	141	TambonTha Mueang
ตำบลคำไฮใหญ่	144	13	3	-	-	-	-	-	-	-	-	-	128	TambonKham Hai Yai
อำเภอสิรินธร	1,027	59	5	2	3	-	2	1	-	-	-	-	955	AmphoeSindhorn
ตำบลคันไร่	249	7	1	1	2	-	-	-	-	-	-	-	238	TambonKhan Rai
ตำบลช่องเม็ก	243	35	3	-	-	-	1	1	-	-	-	-	203	TambonChong Mek
ตำบลโนนก่อ	115	2	-	1	1	-	-	-	-	-	-	-	111	TambonNon Ko
ตำบลนิคมสร้างตนเองลำโดมน้อย	104	7	1	-	-	-	-	-	-	-	-	-	96	TambonNikhom Sang Ton Eng Lamdom Noi
ตำบลฝางคำ	55	2	-	-	-	-	1	-	-	-	-	-	52	TambonFang Kham
ตำบลคำเขื่อนแก้ว	261	6	-	-	-	-	-	-	-	-	-	-	255	TambonKham Khuean Kao

ตาราง 7 จำนวนสถานประกอบการ จำแนกตามขนาดของสถานประกอบการ (จำนวนลูกจ้าง) อำเภอและตำบล (ต่อ)  
TABLE 7 NUMBER OF ESTABLISHMENTS BY SIZE OF ESTABLISHMENT (NUMBER OF EMPLOYEES), AMPHOE AND TAMBON (Contd.)

อำเภอ/ตำบล	จำนวนสถานประกอบการ (จำนวนลูกจ้าง) Size of establishment (Number of employees)											Amphoe/Tambon			
	ขนาดของสถานประกอบการ (จำนวนลูกจ้าง) Size of establishment (Number of employees)														
	1 - 5	6 - 10	11 - 15	16 - 20	21 - 25	26 - 30	31 - 50	51 - 100	101 - 200	201 - 500	501 - 1,000		> 1,000	ไม่มี No	
อำเภอทุ่งศรีอุดม	396	8	3	2	-	-	-	-	-	-	-	-	-	383	AmphoeThung Si Udom
ตำบลหนองอ้อม	103	-	1	1	-	-	-	-	-	-	-	-	-	101	TambonNong Om
ตำบลนาเกษม	32	-	1	1	-	-	-	-	-	-	-	-	-	30	TambonNa Kasem
ตำบลกุตุเรือ	71	-	-	-	-	-	-	-	-	-	-	-	-	71	TambonKut Ruela
ตำบลโคกช้างระ	107	8	1	-	-	-	-	-	-	-	-	-	-	98	TambonKhook Chamrae
ตำบลนาหอม	83	-	-	-	-	-	-	-	-	-	-	-	-	83	TambonNa Hom
อำเภอนาเยีย	502	19	4	3	-	-	1	-	-	1	-	-	-	474	AmphoeNa Yia
ตำบลนาฮี	258	14	1	1	-	-	-	-	-	-	-	-	-	242	TambonNa Yia
ตำบลนาดี	131	-	-	-	-	-	-	-	-	1	-	-	-	130	TambonNa Di
ตำบลนาเรือง	113	5	3	2	-	-	1	-	-	-	-	-	-	102	TambonNa Rueang
อำเภอนาตาล	593	15	3	2	-	2	1	-	1	-	-	-	-	569	AmphoeNa Tan
ตำบลนาตาล	181	7	2	1	-	1	-	-	-	-	-	-	-	170	TambonNa Tan
ตำบลปะทะลาน	110	3	-	-	-	-	-	1	-	-	-	-	-	106	TambonPhalan
ตำบลก้องโพน	108	-	-	-	-	-	-	-	-	-	-	-	-	108	TambonKong Phon
ตำบลพังเคน	194	5	1	1	-	1	-	-	-	-	-	-	-	185	TambonPhang Khen
อำเภอเหล่าเสือโก้ก	687	34	3	-	1	1	-	-	-	-	-	-	-	648	AmphoeLao Suea Kok
ตำบลเหล่าเสือโก้ก	210	29	-	-	-	-	-	-	-	-	-	-	-	181	TambonLao Suea Kok
ตำบลโพนเมือง	170	1	-	-	-	-	-	-	-	-	-	-	-	169	TambonPhon Mueang
ตำบลแพงใหญ่	142	-	2	-	-	-	-	-	-	-	-	-	-	140	TambonPhaeng Yai
ตำบลหนองบก	165	4	1	-	1	-	-	-	-	-	-	-	-	158	TambonNong Bok
อำเภอสว่างวีระวงศ์	554	50	5	5	1	1	1	2	1	1	-	-	-	487	AmphoeSawang Wirawong
ตำบลแก้งไผ่	127	16	2	2	1	-	1	-	1	-	-	-	-	104	TambonKaeng Dom
ตำบลท่าช้าง	173	11	2	2	-	1	-	1	-	-	-	-	-	155	TambonTha Chang
ตำบลบึงมะเสง	120	14	-	-	-	-	-	-	-	-	-	-	-	106	TambonBung Malaeng
ตำบลสว่าง	134	9	1	1	-	-	1	-	-	-	-	-	-	122	TambonSawang
อำเภอมัญชน	536	25	4	2	-	1	-	1	-	-	-	-	-	503	AmphoeNam Khun
ตำบลตาภา	147	8	1	-	-	-	-	-	-	-	-	-	-	138	TambonTa Kao
ตำบลโพธิ์ไชย	125	-	1	-	-	-	-	1	-	-	-	-	-	123	TambonPhaibun
ตำบลสี่เหล็ก	167	13	2	2	-	1	-	-	-	-	-	-	-	149	TambonKhi Lek
ตำบลโคกสะอาด	97	4	-	-	-	-	-	-	-	-	-	-	-	93	TambonKhook Sarat

ที่มา : สำนักสถิติและอุตสาหกรรม พ.ศ. 2555 (ข้อมูลพื้นฐาน) จังหวัด อุบลราชธานี สำนักงานสถิติแห่งชาติ กระทรวงเทคโนโลยีสารสนเทศและการสื่อสาร

Source : The 2012 Business and Industrial Census (Basic Information), Ubon Ratchathani Province, National Statistical Office, Ministry of Information and Communication Technology.

ตาราง 8 จำนวนลูกจ้างในสถานประกอบการ จำนวนคนทำงาน (จำนวนคนทำงาน) อำเภอและตำบล  
TABLE 8 NUMBER OF EMPLOYEES IN ESTABLISHMENTS BY SIZE OF ESTABLISHMENT (NUMBER OF PERSONS ENGAGED), AMPHOE AND TAMBON

อำเภอ/ตำบล	จำนวน ลูกจ้าง Number of employees	ขนาดของสถานประกอบการ (จำนวนคนทำงาน) Size of establishment (Number of persons engaged)											Amphoe/Tambon	
		1 - 5	6 - 10	11 - 15	16 - 20	21 - 25	26 - 30	31 - 50	51 - 100	101 - 200	201 - 500	501 - 1,000		> 1,000
<b>รวม</b>	<b>43,714</b>	<b>8,883</b>	<b>6,471</b>	<b>4,300</b>	<b>2,294</b>	<b>2,068</b>	<b>1,448</b>	<b>3,362</b>	<b>3,617</b>	<b>2,705</b>	<b>4,754</b>	<b>610</b>	<b>3,202</b>	<b>Total</b>
อำเภอเมืองบราชาณี	18,302	3,990	3,077	1,836	1,000	783	552	1,571	1,709	1,482	2,292	10	-	AmphoeMueang Ubon Ratchathani
ตำบลในเมือง	13,516	2,925	2,128	1,313	713	602	421	1,163	1,492	1,032	1,727	-	-	TambonNai Mueang
ตำบลหัวเรือ	171	50	34	24	19	20	24	-	-	-	-	-	-	TambonHua Ruea
ตำบลหนองซอน	187	41	55	33	19	-	-	39	-	-	-	-	-	TambonNong Khon
ตำบลปทุม	172	59	65	8	14	25	-	-	-	1	-	-	-	TambonPathum
ตำบลขามใหญ่	1,904	382	421	217	119	46	25	114	146	234	200	-	-	TambonKham Yai
ตำบลเงาะแม	1,054	281	164	78	29	20	29	72	-	19	362	-	-	TambonChaeramae
ตำบลหนองบ่อ	30	-	5	-	-	25	-	-	-	-	-	-	-	TambonNong Bo
ตำบลไร่น้อย	866	152	120	120	70	42	52	90	53	167	-	-	-	TambonRai Noi
ตำบลกระโสม	40	6	6	13	15	-	-	-	-	-	-	-	-	TambonKiasop
ตำบลกุดลาด	203	53	27	10	-	-	-	92	8	-	3	10	-	TambonKut Lat
ตำบลสี่เหล็ก	57	20	17	10	-	3	-	1	1	5	-	-	-	TambonKhi Lek
ตำบลปะอ่าว	102	21	35	10	2	-	1	-	9	24	-	-	-	TambonPa-ao
อำเภอศรีเมืองใหม่	500	156	88	91	56	22	-	30	57	-	-	-	-	AmphoeSi Mueang Mai
ตำบลนาคำ	161	108	32	20	-	-	-	-	1	-	-	-	-	TambonNa Kham
ตำบลแก้งอก	38	2	6	-	-	-	-	30	-	-	-	-	-	TambonKaeng Kok
ตำบลเอือดใหญ่	126	4	11	15	18	22	-	-	56	-	-	-	-	TambonUeat Yai
ตำบลวาริน	7	7	-	-	-	-	-	-	-	-	-	-	-	TambonWarin
ตำบลลาดควาย	51	-	-	13	38	-	-	-	-	-	-	-	-	TambonLat Khwai
ตำบลสงยาง	1	1	-	-	-	-	-	-	-	-	-	-	-	TambonSong Yang
ตำบลตะบ้าย	2	2	-	-	-	-	-	-	-	-	-	-	-	TambonTa Bai
ตำบลคำไหล	1	1	-	-	-	-	-	-	-	-	-	-	-	TambonKham Lai
ตำบลนามแห่ง	25	6	6	13	-	-	-	-	-	-	-	-	-	TambonNam Thaeng
ตำบลนาเลน	11	1	-	10	-	-	-	-	-	-	-	-	-	TambonNa Loen
ตำบลดอนใหญ่	77	24	33	20	-	-	-	-	-	-	-	-	-	TambonDon Yai
อำเภอโขงเจียม	329	55	59	50	50	62	-	33	70	-	-	-	-	AmphoeKhong Chiam
ตำบลโขงเจียม	329	55	59	50	50	62	-	33	70	-	-	-	-	TambonKhong Chiam
ตำบลห้วยยาง	-	-	-	-	-	-	-	-	-	-	-	-	-	TambonHuai Yang
ตำบลนาโพธิ์กลาง	-	-	-	-	-	-	-	-	-	-	-	-	-	TambonNa Pho Klang
ตำบลทองแสงใหญ่	-	-	-	-	-	-	-	-	-	-	-	-	-	TambonNong Saeng Yai
ตำบลห้วยไผ่	-	-	-	-	-	-	-	-	-	-	-	-	-	TambonHuai Phai
อำเภอเชียงใน	1,963	298	232	81	94	91	134	118	536	378	1	-	-	AmphoeKhueang Nai
ตำบลเชียงใน	538	161	90	22	35	-	54	-	176	-	-	-	-	TambonKhueang Nai
ตำบลสร้างก่อ	48	3	-	-	-	-	-	45	-	-	-	-	-	TambonSang Tho

ตาราง 8 จำนวนลูกจ้างในสถานประกอบการ จำนวนคนงานของสถานประกอบการ (จำนวนคนทำงาน) อำเภอและตำบล (ต่อ)  
TABLE 8 NUMBER OF EMPLOYEES IN ESTABLISHMENTS BY SIZE OF ESTABLISHMENT (NUMBER OF PERSONS ENGAGED), AMPHOE AND TAMBON (Contd.)

อำเภอ/ตำบล	ขนาดของสถานประกอบการ (จำนวนคนทำงาน) Size of establishment (Number of persons engaged)											Amphoe/Tambon		
	จำนวน ลูกจ้าง Number of employees	1 - 5	6 - 10	11 - 15	16 - 20	21 - 25	26 - 30	31 - 50	51 - 100	101 - 200	201 - 500		501 - 1,000	> 1,000
ตำบลค้อทอง	578	13	6	11	-	-	28	1	149	370	-	-	-	TambonKho Thong
ตำบลก่อเอ้	164	18	20	12	18	68	28	-	-	-	-	-	-	TambonKo E
ตำบลหัวดอน	21	4	6	11	-	-	-	-	-	-	-	-	-	TambonHua Don
ตำบลชีวาน	38	14	8	-	16	-	-	-	-	-	-	-	-	TambonChi Thuan
ตำบลท่าไทร	85	12	14	-	-	-	-	40	10	8	1	-	-	TambonTha Hai
ตำบลนาคำใหญ่	45	5	25	15	-	-	-	-	-	-	-	-	-	TambonNa Kham Yai
ตำบลแดงหม้อ	3	3	-	-	-	-	-	-	-	-	-	-	-	TambonDaeng Mo
ตำบลตาขันน้อย	234	1	-	-	-	-	-	32	201	-	-	-	-	TambonThat Noi
ตำบลบ้านไผ่	11	4	7	-	-	-	-	-	-	-	-	-	-	TambonBan Thai
ตำบลบ้านกอก	46	24	2	10	10	-	-	-	-	-	-	-	-	TambonBan Kok
ตำบลกลางใหญ่	6	6	-	-	-	-	-	-	-	-	-	-	-	TambonKlang Yai
ตำบลโนนรัง	15	3	12	-	-	-	-	-	-	-	-	-	-	TambonNon Rang
ตำบลยางซึก	41	13	4	-	-	-	24	-	-	-	-	-	-	TambonYang Khi Nok
ตำบลศรีสุข	57	1	33	-	-	23	-	-	-	-	-	-	-	TambonSi Suk
ตำบลสหธาตุ	23	3	5	-	15	-	-	-	-	-	-	-	-	TambonSaha That
ตำบลหนองเหล่า	10	10	-	-	-	-	-	-	-	-	-	-	-	TambonNong Lao
อำเภอเขมรรัฐ	715	178	147	65	63	60	-	32	-	170	-	-	-	AmphoeKhemarat
ตำบลเขมรรัฐ	411	103	91	10	17	20	-	-	-	170	-	-	-	TambonKhemarat
ตำบลขามบ่อ	37	11	15	11	-	-	-	-	-	-	-	-	-	TambonKham Pom
ตำบลเจ็ด	20	-	8	12	-	-	-	-	-	-	-	-	-	TambonChiat
ตำบลหนองฝื่อ	4	4	-	-	-	-	-	-	-	-	-	-	-	TambonNong Phue
ตำบลนาง	39	3	5	-	31	-	-	-	-	-	-	-	-	TambonNa Waeng
ตำบลแก้งเหนือ	44	-	12	12	-	20	-	-	-	-	-	-	-	TambonKaeng Nuea
ตำบลหนองนาทา	66	19	-	-	15	-	-	32	-	-	-	-	-	TambonNong Nok Tha
ตำบลหนองสิม	1	-	1	-	-	-	-	-	-	-	-	-	-	TambonNong Sim
ตำบลหัวนา	93	38	15	20	-	20	-	-	-	-	-	-	-	TambonHua Na
อำเภอเดชอุดม	2,763	632	445	237	149	251	28	197	-	224	-	600	-	AmphoeDet Udom
ตำบลเมืองเดช	1,130	434	303	109	46	83	-	40	-	115	-	-	-	TambonMueang Det
ตำบลบึงสว่าง	109	38	24	12	35	-	-	-	-	-	-	-	-	TambonNa Suang
ตำบลนาเจริญ	22	5	-	-	17	-	-	-	-	-	-	-	-	TambonNa Charoen
ตำบลทุ่งขี้เหล็ก	29	4	5	-	-	20	-	-	-	-	-	-	-	TambonThung Thoeng
ตำบลสมสะอาด	8	8	-	-	-	-	-	-	-	-	-	-	-	TambonSom Sa-at
ตำบลกุดประทาย	26	21	5	-	-	-	-	-	-	-	-	-	-	TambonKut Prathai
ตำบลตบทุ	137	13	-	12	-	19	-	93	-	-	-	-	-	TambonTop Hu
ตำบลกลาง	177	18	13	20	37	61	28	-	-	-	-	-	-	TambonKlang
ตำบลแก้ง	2	2	-	-	-	-	-	-	-	-	-	-	-	TambonKaeng
ตำบลท่าโพธิ์ศรี	32	11	9	12	-	-	-	-	-	-	-	-	-	TambonTha Pho Si
ตำบลวังงาม	95	26	3	20	14	-	-	32	-	-	-	-	-	TambonBua Ngam
ตำบลคำสร้าง	13	5	8	-	-	-	-	-	-	-	-	-	-	TambonKham Khirang
ตำบลนากระแจะ	247	30	37	39	-	-	-	32	-	109	-	-	-	TambonNa Krasaeng



ตาราง 8 จำนวนลูกจ้างในสถานประกอบการ จำนวนคนทำงาน (จำนวนคนทำงาน) อำเภอและตำบล (ต่อ)  
 TABLE 8 NUMBER OF EMPLOYEES IN ESTABLISHMENTS BY SIZE OF ESTABLISHMENT (NUMBER OF PERSONS ENGAGED), AMPHOE AND TAMBON (Contd.)

อำเภอ/ตำบล	จำนวน ลูกจ้าง Number of employees	ขนาดของสถานประกอบการ (จำนวนคนทำงาน) Size of establishment (Number of persons engaged)											Amphoe/Tambon				
		1 - 5	6 - 10	11 - 15	16 - 20	21 - 25	26 - 30	31 - 50	51 - 100	101 - 200	201 - 500	501 - 1,000		> 1,000			
ตำบลบ้านตูม	21	18	-	3	-	-	-	-	-	-	-	-	-	-	-	-	TambonBan Tum
ตำบลโกลาแลง	52	2	-	50	-	-	-	-	-	-	-	-	-	-	-	-	TambonSok Saeng
ตำบลโนนสวรรค์	11	11	-	-	-	-	-	-	-	-	-	-	-	-	-	-	TambonNon Sawan
อำเภอน้ำขุ่น	603	175	96	27	17	23	28	47	190	-	-	-	-	-	-	-	AmphoeNam Yuen
ตำบลโง้ง	80	3	9	-	23	-	-	45	-	-	-	-	-	-	-	-	TambonSong
ตำบลยาง	5	5	-	-	-	-	-	-	-	-	-	-	-	-	-	-	TambonYang
ตำบลโพนประดิษฐ์	5	5	-	-	-	-	-	-	-	-	-	-	-	-	-	-	TambonDom Pradit
ตำบลบุเปือย	42	25	17	-	-	-	-	-	-	-	-	-	-	-	-	-	TambonBu Pueai
ตำบลสีวิเชียร	407	110	63	27	17	-	-	-	190	-	-	-	-	-	-	-	TambonSi Wichian
ตำบลยางใหญ่	9	-	7	-	-	-	-	2	-	-	-	-	-	-	-	-	TambonYang Yai
ตำบลเก่าขาม	55	27	-	-	-	-	28	-	-	-	-	-	-	-	-	-	TambonKao Kham
อำเภอบุณฑริก	287	151	60	11	-	-	27	38	-	-	-	-	-	-	-	-	AmphoeBuntharik
ตำบลโพนงม	10	10	-	-	-	-	-	-	-	-	-	-	-	-	-	-	TambonPhon Ngam
ตำบลห้วยข่า	3	3	-	-	-	-	-	-	-	-	-	-	-	-	-	-	TambonHuai Kha
ตำบลคอนแดน	-	-	-	-	-	-	-	-	-	-	-	-	-	-	-	-	TambonKho Laen
ตำบลนาโพธิ์	25	10	4	11	-	-	-	-	-	-	-	-	-	-	-	-	TambonNa Pho
ตำบลหนองสะโน	26	18	8	-	-	-	-	-	-	-	-	-	-	-	-	-	TambonNong Sano
ตำบลโนนค้อ	69	4	-	-	-	-	27	38	-	-	-	-	-	-	-	-	TambonNon Kho
ตำบลบังงาม	136	100	36	-	-	-	-	-	-	-	-	-	-	-	-	-	TambonBua Ngam
ตำบลบ้านแหนด	18	6	12	-	-	-	-	-	-	-	-	-	-	-	-	-	TambonBan Maet
อำเภอตระการพืชผล	1,079	286	201	180	116	85	28	102	81	-	-	-	-	-	-	-	AmphoeTrakan Phuet Phon
ตำบลขุทศ	502	210	139	92	19	42	-	-	-	-	-	-	-	-	-	-	TambonKhu Lu
ตำบลกระเดียน	-	-	-	-	-	-	-	-	-	-	-	-	-	-	-	-	TambonKa Dian
ตำบลเกษม	36	1	-	-	34	-	-	-	1	-	-	-	-	-	-	-	TambonKasem
ตำบลกุศกร	57	1	-	13	15	-	28	-	-	-	-	-	-	-	-	-	TambonKut Sakon
ตำบลขามเข็ญ	37	2	22	13	-	-	-	-	-	-	-	-	-	-	-	-	TambonKham Pia
ตำบลดอนสาย	62	6	-	-	-	23	-	33	-	-	-	-	-	-	-	-	TambonKhon Sai
ตำบลโคกจาน	4	4	-	-	-	-	-	-	-	-	-	-	-	-	-	-	TambonKhok Chan
ตำบลกัทิน	1	1	-	-	-	-	-	-	-	-	-	-	-	-	-	-	TambonNa Phin
ตำบลนงสาม	8	8	-	-	-	-	-	-	-	-	-	-	-	-	-	-	TambonNa Samai
ตำบลโนนภู่	12	-	-	12	-	-	-	-	-	-	-	-	-	-	-	-	TambonNon Kung
ตำบลตระการ	23	5	8	10	-	-	-	-	-	-	-	-	-	-	-	-	TambonTrakan
ตำบลตากแดด	2	2	-	-	-	-	-	-	-	-	-	-	-	-	-	-	TambonTak Daet
ตำบลโหล่ง	20	4	-	-	16	-	-	-	-	-	-	-	-	-	-	-	TambonLai Thung
ตำบลเป่า	23	3	-	-	20	-	-	-	-	-	-	-	-	-	-	-	TambonPao
ตำบลงิ้ว	89	6	-	15	-	-	-	68	-	-	-	-	-	-	-	-	TambonSe Pet
ตำบลสระท้อ	-	-	-	-	-	-	-	-	-	-	-	-	-	-	-	-	TambonSaphue
ตำบลหนองเต่า	17	4	-	13	-	-	-	-	-	-	-	-	-	-	-	-	TambonNong Tao
ตำบลถ้ำแฉี่	1	-	1	-	-	-	-	-	-	-	-	-	-	-	-	-	TambonTham Khae
ตำบลท่าหลวง	96	3	-	12	-	-	-	1	80	-	-	-	-	-	-	-	TambonTha Luang

ตาราง 8 จำนวนลูกจ้างในสถานประกอบการ จำนวนตามขนาดของสถานประกอบการ (จำนวนคนทำงาน) อำเภอและตำบล (ต่อ)  
 TABLE 8 NUMBER OF EMPLOYEES IN ESTABLISHMENTS BY SIZE OF ESTABLISHMENT (NUMBER OF PERSONS ENGAGED), AMPHOE AND TAMBON (Contd.)

อำเภอ/ตำบล	ขนาดของสถานประกอบการ (จำนวนคนทำงาน) Size of establishment (Number of persons engaged)											Amphoe/Tambon			
	จำนวนลูกจ้าง Number of employees	1 - 5	6 - 10	11- 15	16 - 20	21 - 25	26 - 30	31 - 50	51 - 100	101 - 200	201 - 500		501 - 1,000	> 1,000	
ตำบลห้วยฝ้ายพัฒนา	10	2	8	-	-	-	-	-	-	-	-	-	-	-	TambonHuai Fai Phatthana
ตำบลดอยถาวร	1	1	-	-	-	-	-	-	-	-	-	-	-	-	TambonKut Ya Luan
ตำบลบ้านแดง	-	-	-	-	-	-	-	-	-	-	-	-	-	-	TambonBan Daeng
ตำบลคำเจริญ	78	23	23	-	12	20	-	-	-	-	-	-	-	-	TambonKham Charoen
อำเภออุทัยบุรี	89	32	-	-	-	-	-	-	57	-	-	-	-	-	AmphoeKut Khaopun
ตำบลข้าวปุ้น	23	23	-	-	-	-	-	-	-	-	-	-	-	-	TambonKhaopun
ตำบลโนนสว่าง	-	-	-	-	-	-	-	-	-	-	-	-	-	-	TambonNon Sawang
ตำบลแก่งเค็ง	1	1	-	-	-	-	-	-	-	-	-	-	-	-	TambonKaeng Kheng
ตำบลกาบิน	61	4	4	-	-	-	-	-	57	-	-	-	-	-	TambonKa Bin
ตำบลหนองน้ำ	4	4	-	-	-	-	-	-	-	-	-	-	-	-	TambonNong Than Nam
อำเภอม่วงสามสิบ	1,089	283	116	164	13	20	135	215	143	-	-	-	-	-	AmphoeMuang Sam Sip
ตำบลม่วงสามสิบ	364	207	38	41	-	-	-	78	-	-	-	-	-	-	TambonMuang Sam Sip
ตำบลเหล่าบก	71	14	6	10	13	-	28	-	-	-	-	-	-	-	TambonLao Bok
ตำบลชุมใหญ่	-	-	-	-	-	-	-	-	-	-	-	-	-	-	TambonDum Yai
ตำบลหนองช้างใหญ่	-	-	-	-	-	-	-	-	-	-	-	-	-	-	TambonNong Chang Yai
ตำบลหนองเมือง	107	4	7	-	-	20	-	-	76	-	-	-	-	-	TambonNong Mueang
ตำบลเตย	17	7	10	-	-	-	-	-	-	-	-	-	-	-	TambonToei
ตำบลยางสักกระโพหลุม	49	22	12	15	-	-	-	-	-	-	-	-	-	-	TambonYang Sak Krapho Lum
ตำบลหนองจันท	13	-	-	13	-	-	-	-	-	-	-	-	-	-	TambonNong Khai Nok
ตำบลหนองเหล่า	-	-	-	-	-	-	-	-	-	-	-	-	-	-	TambonNong Lao
ตำบลหนองยาง	140	-	5	10	-	-	25	100	-	-	-	-	-	-	TambonNong Hang
ตำบลยางโยภาพ	171	15	31	26	-	-	30	2	67	-	-	-	-	-	TambonYang Yo Phap
ตำบลไผ่ใหญ่	31	-	7	-	-	-	24	-	-	-	-	-	-	-	TambonPhai Yai
ตำบลนาเล็ง	112	-	-	49	-	-	28	35	-	-	-	-	-	-	TambonNa Loeng
ตำบลโพนแพง	14	14	-	-	-	-	-	-	-	-	-	-	-	-	TambonPhon Phaeng
อำเภอวารินชำราบ	10,050	1,437	1,157	739	379	346	187	451	321	259	1,580	-	3,194	-	AmphoeWarin Chamrap
ตำบลวารินชำราบ	3,241	669	511	246	98	155	59	176	168	259	900	-	-	-	TambonWarin Chamrap
ตำบลธาตุ	180	60	28	28	35	-	-	29	-	-	-	-	-	-	TambonThat
ตำบลท่าลาด	11	5	6	-	-	-	-	-	-	-	-	-	-	-	TambonTha Lat
ตำบลโนนโพน	1,659	30	4	15	-	40	-	-	-	-	-	-	1,570	-	TambonNon Non
ตำบลคูเมือง	14	4	-	10	-	-	-	-	-	-	-	-	-	-	TambonKhu Mueang
ตำบลสระมิ่ง	70	4	1	15	20	-	30	-	-	-	-	-	-	-	TambonSa Saming
ตำบลคำน้ำแซบ	537	95	73	11	-	43	48	-	57	-	210	-	-	-	TambonKham Nam Saep
ตำบลทุ่งพวย	405	37	18	23	32	20	25	30	-	-	220	-	-	-	TambonBung Wai
ตำบลคำขวาง	25	4	21	-	-	-	-	-	-	-	-	-	-	-	TambonKham Khwang
ตำบลโพธิ์ใหญ่	13	9	4	-	-	-	-	-	-	-	-	-	-	-	TambonPho Yai
ตำบลแสนสุข	1,202	282	233	137	84	25	25	166	-	-	250	-	-	-	TambonSaen Suk
ตำบลหนองกินเพล	422	40	112	40	45	39	-	50	96	-	-	-	-	-	TambonNong Kin Phen
ตำบลโนนผึ้ง	1,879	72	69	83	27	4	-	-	-	-	-	-	1,624	-	TambonNon Phueng
ตำบลเมืองศรีไค	216	95	27	56	38	-	-	-	-	-	-	-	-	-	TambonMueang Si Khai

ตาราง 8 จำนวนผู้จ้างในสถานประกอบการ จำนวนคนทำงาน (จำนวนคนทำงาน) อำเภอและตำบล (ต่อ)

TABLE 8 NUMBER OF EMPLOYEES IN ESTABLISHMENTS BY SIZE OF ESTABLISHMENT (NUMBER OF PERSONS ENGAGED), AMPHOE AND TAMBON (Contd.)

อำเภอ/ตำบล	ขนาดของสถานประกอบการ (จำนวนคนทำงาน) Size of establishment (Number of persons engaged)											อำเภอ/Tambon		
	จำนวน ลูกจ้าง Number of employees	1 - 5	6 - 10	11- 15	16 - 20	21 - 25	26 - 30	31 - 50	51 - 100	101 - 200	201 - 500		501 - 1,000	> 1,000
ตำบลห้วยซุง	45	14	3	8	-	20	-	-	-	-	-	-	-	TambonHuai Khayung
ตำบลป่งใหม่	131	17	47	67	-	-	-	-	-	-	-	-	-	TambonBung Mai
อำเภอพิบูลมังสาหาร	1,433	462	311	232	91	95	55	131	54	-	2	-	-	AmphoePhibun Mangsahan
ตำบลพิบูลมังสาหาร	614	296	196	63	-	20	-	39	-	-	-	-	-	TambonPhibun Mangsahan
ตำบลกุดชุมพภูมิ	148	34	65	26	-	23	-	-	-	-	-	-	-	TambonKut Chomphu
ตำบลดอนจิก	133	14	3	47	14	-	55	-	-	-	-	-	-	TambonDon Chik
ตำบลทรายมูล	41	-	-	13	16	12	-	-	-	-	-	-	-	TambonSai Mun
ตำบลนาโพธิ์	28	-	-	12	16	-	-	-	-	-	-	-	-	TambonNa Pho
ตำบลโนนกลาง	52	8	14	-	-	-	-	-	-	-	-	-	-	TambonNon Klang
ตำบลโพธิ์โพธิ์	101	19	20	-	-	-	-	62	-	-	-	-	-	TambonPho Sai
ตำบลโพธิ์ศรี	102	14	7	12	15	-	-	-	54	-	-	-	-	TambonPho Si
ตำบลระเว	47	17	-	-	-	-	-	30	-	-	-	-	-	TambonRawe
ตำบลไร่ใต้	3	3	-	-	-	-	-	-	-	-	-	-	-	TambonRai Tai
ตำบลหนองบัว	75	28	-	27	-	20	-	-	-	-	-	-	-	TambonNong Bua Hi
ตำบลอ่างศิลา	46	24	-	-	-	20	-	-	-	2	-	-	-	TambonAng Sila
ตำบลโนนกลาง	16	5	-	11	-	-	-	-	-	-	-	-	-	TambonNon Ka Long
ตำบลบ้านเขม	27	-	6	21	-	-	-	-	-	-	-	-	-	TambonBan Khaem
อำเภอตาสม	565	58	59	182	48	71	84	-	63	-	-	-	-	AmphoeTan Sum
ตำบลตาสม	243	18	21	63	-	22	56	-	63	-	-	-	-	TambonTan Sum
ตำบลสำโรง	91	1	-	13	-	49	28	-	-	-	-	-	-	TambonSamrong
ตำบลจิกเทิง	44	11	2	13	18	-	-	-	-	-	-	-	-	TambonChik Thoeng
ตำบลหนองงู	42	5	9	28	-	-	-	-	-	-	-	-	-	TambonNong Kung
ตำบลนาคาย	81	14	22	45	-	-	-	-	-	-	-	-	-	TambonNa Khai
ตำบลคำหว้า	64	9	5	20	30	-	-	-	-	-	-	-	-	TambonKham Wa
อำเภอโพธิ์โพธิ์	349	126	41	57	18	-	-	107	-	-	-	-	-	AmphoePho Sai
ตำบลโพธิ์โพธิ์	194	77	37	32	18	-	-	30	-	-	-	-	-	TambonPho Sai
ตำบลม่วงใหญ่	13	1	-	12	-	-	-	-	-	-	-	-	-	TambonMuang Yai
ตำบลสำโรง	60	10	-	13	-	-	-	37	-	-	-	-	-	TambonSamrong
ตำบลสองคอน	29	25	4	-	-	-	-	-	-	-	-	-	-	TambonSong Khon
ตำบลสารภี	47	7	-	-	-	-	-	40	-	-	-	-	-	TambonSaraphi
ตำบลเสถียร	6	6	-	-	-	-	-	-	-	-	-	-	-	TambonLao Ngam
อำเภอสำโรง	1,066	59	55	-	114	43	50	103	315	2	325	-	-	AmphoeSamrong
ตำบลสำโรง	518	39	18	-	77	43	-	36	305	-	-	-	-	TambonSamrong
ตำบลโคกก่อ	46	-	8	-	-	-	-	37	1	-	-	-	-	TambonKhok Kong
ตำบลหนองไฮ	6	-	6	-	-	-	-	-	-	-	-	-	-	TambonNong Hai
ตำบลค้อน้อย	70	1	-	-	37	-	24	-	8	-	-	-	-	TambonKho Noi
ตำบลโนนกาแล่น	42	16	23	-	-	-	-	-	1	2	-	-	-	TambonNon Ka Len
ตำบลโคกสว่าง	-	-	-	-	-	-	-	-	-	-	-	-	-	TambonKhok Sawang
ตำบลโนนกลาง	33	3	-	-	-	-	-	30	-	-	-	-	-	TambonNon Klang
ตำบลบอน	351	-	-	-	-	-	26	-	-	-	325	-	-	TambonBon



ตาราง 8 จำนวนลูกจ้างในสถานประกอบการ จำนวนตามขนาดของสถานประกอบการ (จำนวนคนทำงาน) อำเภอและตำบล (ต่อ)

TABLE 8 NUMBER OF EMPLOYEES IN ESTABLISHMENTS BY SIZE OF ESTABLISHMENT (NUMBER OF PERSONS ENGAGED), AMPHOE AND TAMBON (Contd.)

อำเภอ/ตำบล	ขนาดของสถานประกอบการ (จำนวนคนทำงาน) Size of establishment (Number of persons engaged)											Amphoe/Tambon						
	1 - 5	6 - 10	11 - 15	16 - 20	21 - 25	26 - 30	31 - 50	51 - 100	101 - 200	201 - 500	501 - 1,000		> 1,000					
ตำบลโพธิ์บุรุษ																		
ตำบลชีเหล็ก																		
ตำบลโคกสะอาด																		

ที่มา : สำนักงานธุรกิจและอุตสาหกรรม พ.ศ. 2555 (ข้อมูลพื้นฐาน) จังหวัด อุบลราชธานี สำนักงานสถิติแห่งชาติ กระทรวงเทคโนโลยีสารสนเทศและการสื่อสาร

Source : The 2012 Business and Industrial Census (Basic Information), Ubon Ratchathani Province, National Statistical Office, Ministry of Information and Communication Technology.

ตาราง 9 จำนวนสถานประกอบการ จำนวนตามการขายสินค้าหรือบริการทางอินเทอร์เน็ต อำเภอและตำบล  
 TABLE 9 NUMBER OF ESTABLISHMENTS BY SALES OF GOODS VIA INTERNET, AMPHOE AND TAMBON

อำเภอ/ตำบล	จำนวน สถานประกอบการ Number of establishments	การขายสินค้าหรือบริการทางอินเทอร์เน็ต Sales of goods via internet		Amphoe/Tambon
		มี Yes	ไม่มี No	
<b>รวม</b>	<b>49,695</b>	<b>132</b>	<b>49,563</b>	<b>Total</b>
อำเภอเมืองอุบลราชธานี	11,475	63	11,412	AmphoeMueang Ubon Ratchathani
ตำบลในเมือง	7,021	44	6,977	TambonNai Mueang
ตำบลหัวเรือ	334	-	334	TambonHua Ruea
ตำบลหนองขอน	213	1	212	TambonNong Khon
ตำบลปทุม	336	-	336	TambonPathum
ตำบลขามใหญ่	1,589	7	1,582	TambonKham Yai
ตำบลแจระแม	473	9	464	TambonChaeramae
ตำบลหนองบ่อ	122	-	122	TambonNong Bo
ตำบลไรร้อย	657	1	656	TambonRai Noi
ตำบลกระโสม	142	-	142	TambonKrasop
ตำบลกุสุมาต	258	-	258	TambonKut Lat
ตำบลชีเหล็ก	154	-	154	TambonKhi Lek
ตำบลปะอว	176	1	175	TambonPa-ao
อำเภอศรีเมืองใหม่	1,333	-	1,333	AmphoeSi Mueang Mai
ตำบลนาคำ	359	-	359	TambonNa Kham
ตำบลแก้งกอก	97	-	97	TambonKaeng Kok
ตำบลเอ็ดใหญ่	61	-	61	TambonUeat Yai

ตาราง 9 จำนวนสถานประกอบการ จำนวนตามการขายสินค้าหรือบริการทางอินเทอร์เน็ต อำเภอและตำบล (ต่อ)  
 TABLE 9 NUMBER OF ESTABLISHMENTS BY SALES OF GOODS VIA INTERNET, AMPHOE AND TAMBON (Contd.)

อำเภอ/ตำบล	จำนวน สถานประกอบการ Number of establishments	การขายสินค้าหรือบริการทางอินเทอร์เน็ต		Amphoe/Tambon
		Sales of goods via internet		
		มี Yes	ไม่มี No	
ตำบลวาริน	103	-	103	TambonWarin
ตำบลลาดควาย	94	-	94	TambonLat Khwai
ตำบลสงยาง	103	-	103	TambonSong Yang
ตำบลตะบ้าย	75	-	75	TambonTa Bai
ตำบลคำไหล	176	-	176	TambonKham Lai
ตำบลหนามแท่ง	99	-	99	TambonNam Thaeng
ตำบลนาเลน	74	-	74	TambonNa Loen
ตำบลดอนใหญ่	92	-	92	TambonDon Yai
อำเภอโขงเจียม	670	1	669	AmphoeKhong Chiam
ตำบลโขงเจียม	226	1	225	TambonKhong Chiam
ตำบลห้วยยาง	80	-	80	TambonHuai Yang
ตำบลนาโพธิ์กลาง	56	-	56	TambonNa Pho Klang
ตำบลหนองแสงใหญ่	259	-	259	TambonNong Saeng Yai
ตำบลห้วยไผ่	49	-	49	TambonHuai Phai
อำเภอเขื่องใน	2,221	1	2,220	AmphoeKhueang Nai
ตำบลเขื่องใน	415	-	415	TambonKhueang Nai
ตำบลสร้างก่อ	158	-	158	TambonSang Tho
ตำบลค้อทอง	78	-	78	TambonKho Thong

ตาราง 9 จำนวนสถานประกอบการ จำนวนตามการขายสินค้าหรือบริการทางอินเทอร์เน็ต อำเภอและตำบล (ต่อ)  
 TABLE 9 NUMBER OF ESTABLISHMENTS BY SALES OF GOODS VIA INTERNET, AMPHOE AND TAMBON (Contd.)

อำเภอ/ตำบล	จำนวน สถานประกอบการ Number of establishments	การขายสินค้าหรือบริการทางอินเทอร์เน็ต		Amphoe/Tambon
		Sales of goods via internet		
		มี Yes	ไม่มี No	
ตำบลก่อแก้ว	141	-	141	TambonKo E
ตำบลหัวดอน	68	-	68	TambonHua Don
ตำบลชีทวน	92	-	92	TambonChi Thuan
ตำบลท่าไทร	112	-	112	TambonTha Hai
ตำบลนาคำใหญ่	126	-	126	TambonNa Kham Yai
ตำบลแดงหม้อ	58	-	58	TambonDaeng Mo
ตำบลธาตุน้อย	95	-	95	TambonThat Noi
ตำบลบ้านไทย	124	-	124	TambonBan Thai
ตำบลบ้านกอก	143	-	143	TambonBan Kok
ตำบลกลางใหญ่	123	-	123	TambonKlang Yai
ตำบลโนนรัง	79	-	79	TambonNon Rang
ตำบลยางซิ่นก	159	1	158	TambonYang Khi Nok
ตำบลศรีสุข	94	-	94	TambonSi Suk
ตำบลสหธาตุ	47	-	47	TambonSaha That
ตำบลหนองเหล่า	109	-	109	TambonNong Lao
อำเภอเขมราฐ	1,416	-	1,416	AmphoeKhemarat
ตำบลเขมราฐ	497	-	497	TambonKhemarat
ตำบลขามป้อม	132	-	132	TambonKham Pom



ตาราง 9 จำนวนสถานประกอบการ จำนวนตามการขายสินค้าหรือบริการทางอินเทอร์เน็ต อำเภอและตำบล (ต่อ)

TABLE 9 NUMBER OF ESTABLISHMENTS BY SALES OF GOODS VIA INTERNET, AMPHOE AND TAMBON (Contd.)

อำเภอ/ตำบล	จำนวน สถานประกอบการ Number of establishments	การขายสินค้าหรือบริการทางอินเทอร์เน็ต		Amphoe/Tambon
		Sales of goods via internet		
		มี Yes	ไม่มี No	
ตำบลเจียต	65	-	65	TambonChiat
ตำบลหนองผือ	171	-	171	TambonNong Phue
ตำบลนาแวง	104	-	104	TambonNa Waeng
ตำบลแก้งเหนือ	84	-	84	TambonKaeng Nuea
ตำบลหนองนกทา	96	-	96	TambonNong Nok Tha
ตำบลหนองสิม	68	-	68	TambonNong Sim
ตำบลหัวนา	199	-	199	TambonHua Na
อำเภอเดชอุดม	3,599	10	3,589	AmphoeDet Udom
ตำบลเมืองเดช	1,360	3	1,357	TambonMueang Det
ตำบลนาสว่าง	163	-	163	TambonNa Suang
ตำบลนาเจริญ	151	-	151	TambonNa Charoen
ตำบลทุ่งเทิง	119	-	119	TambonThung Thoeng
ตำบลสมสะอาด	99	-	99	TambonSom Sa-at
ตำบลกุสุประทาย	202	1	201	TambonKut Prathai
ตำบลตบพูนู	201	1	200	TambonTop Hu
ตำบลกลาง	261	3	258	TambonKlang
ตำบลแก้ง	75	-	75	TambonKaeng
ตำบลท่าโพธิ์ศรี	84	-	84	TambonTha Pho Si

ตาราง 9 จำนวนสถานประกอบการ จำนวนตามการขายสินค้าหรือบริการทางอินเทอร์เน็ต อำเภอและตำบล (ต่อ)  
 TABLE 9 NUMBER OF ESTABLISHMENTS BY SALES OF GOODS VIA INTERNET, AMPHOE AND TAMBON (Contd.)

อำเภอ/ตำบล	จำนวน สถานประกอบการ Number of establishments	การขายสินค้าหรือบริการทางอินเทอร์เน็ต		Amphoe/Tambon
		Sales of goods via internet		
		มี Yes	ไม่มี No	
ตำบลบัวงาม	191	-	191	TambonBua Ngam
ตำบลคำครั่ง	101	-	101	TambonKham Khirang
ตำบลนากระแซง	253	2	251	TambonNa Krasaeng
ตำบลโพนงาม	149	-	149	TambonPhon Ngam
ตำบลป่าโมง	92	-	92	TambonPa Mong
ตำบลโนนสมบูรณ์	98	-	98	TambonNon Sombun
อำเภอนางะหวาย	1,042	4	1,038	AmphoeNa Chaluai
ตำบลนาจะหลวย	366	1	365	TambonNa Chaluai
ตำบลโนนสมบูรณ์	98	-	98	TambonNon Sombun
ตำบลพรสวรรค์	158	2	156	TambonPhon Sawan
ตำบลบ้านตูม	229	1	228	TambonBan Tum
ตำบลโสกแสง	92	-	92	TambonSok Saeng
ตำบลโนนสวรรค์	99	-	99	TambonNon Sawan
อำเภอน้ำยืน	1,398	9	1,389	AmphoeNam Yuen
ตำบลโฆง	116	2	114	TambonSong
ตำบลยาง	142	1	141	TambonYang
ตำบลโตมประดิษฐ์	188	2	186	TambonDom Pradit
ตำบลบุเปือย	126	1	125	TambonBu Pueai

ตาราง 9 จำนวนสถานประกอบการ จำนวนตามการขายสินค้าหรือบริการทางอินเทอร์เน็ต อำเภอและตำบล (ต่อ)  
 TABLE 9 NUMBER OF ESTABLISHMENTS BY SALES OF GOODS VIA INTERNET, AMPHOE AND TAMBON (Contd.)

อำเภอ/ตำบล	จำนวน สถานประกอบการ Number of establishments	การขายสินค้าหรือบริการทางอินเทอร์เน็ต		Amphoe/Tambon
		มี	ไม่มี	
		Yes	No	
ตำบลสีวิเชียร	568	3	565	TambonSi Wichian
ตำบลยางใหญ่	79	-	79	TambonYang Yai
ตำบลเก่าขาม	179	-	179	TambonKao Kham
อำเภอชุมพลบุรี	2,624	3	2,621	AmphoeBuntharik
ตำบลโพรงงาม	219	-	219	TambonPhon Ngam
ตำบลห้วยขา	228	-	228	TambonHuai Kha
ตำบลคอแลน	1,123	-	1,123	TambonKho Laen
ตำบลนาโพธิ์	147	-	147	TambonNa Pho
ตำบลหนองสะโน	286	-	286	TambonNong Sano
ตำบลโนนค้อ	124	1	123	TambonNon Kho
ตำบลบัวงาม	366	2	364	TambonBua Ngam
ตำบลบ้านแมต	131	-	131	TambonBan Maet
อำเภอตระการพืชผล	3,097	2	3,095	AmphoeTrakan Phuet Phon
ตำบลขุขันธ์	580	-	580	TambonKhu Lu
ตำบลกระเดียน	60	-	60	TambonKra Dian
ตำบลเกษม	86	-	86	TambonKasem
ตำบลกุศกร	76	-	76	TambonKut Sakon
ตำบลขามเฒ่า	142	1	141	TambonKham Pia

ตาราง 9 จำนวนสถานประกอบการ จำนวนตมกมการขายสินค้าหรือบริการทางอินเทอร์เน็ต อำเภอและตำบล (ต่อ)  
 TABLE 9 NUMBER OF ESTABLISHMENTS BY SALES OF GOODS VIA INTERNET, AMPHOE AND TAMBON (Contd.)

อำเภอ/ตำบล	จำนวน สถานประกอบการ Number of establishments	การขายสินค้าหรือบริการทางอินเทอร์เน็ต		Amphoe/Tambon
		Sales of goods via internet		
		มี Yes	ไม่มี No	
ตำบลคอนสาย	74	-	74	TambonKhon Sai
ตำบลโคกจาน	91	-	91	TambonKhok Chan
ตำบลนาพิน	106	-	106	TambonNa Phin
ตำบลนาสะไม	107	-	107	TambonNa Samai
ตำบลโนนกง	87	-	87	TambonNon Kung
ตำบลตระการ	252	-	252	TambonTrakan
ตำบลตากแดด	46	-	46	TambonTak Daet
ตำบลไหล่ทุ่ง	255	1	254	TambonLai Thung
ตำบลเป้า	76	-	76	TambonPao
ตำบลเซเป็ด	112	-	112	TambonSe Pet
ตำบลสะพือ	96	-	96	TambonSaphue
ตำบลหนองเต่า	100	-	100	TambonNong Tao
ตำบลถ้ำแซ่	71	-	71	TambonTham Khae
ตำบลท่าหลวง	66	-	66	TambonTha Luang
ตำบลห้วยฝ้ายพัฒนา	120	-	120	TambonHuai Fai Phatthana
ตำบลกุยกลาง	69	-	69	TambonKut Ya Luan
ตำบลบ้านแดง	318	-	318	TambonBan Daeng
ตำบลคำเจริญ	107	-	107	TambonKham Charoen

ตาราง 9 จำนวนสถานประกอบการ จำนวนตมกมการขายสินค้าหรือบริการทางอินเทอร์เน็ต อำเภอและตำบล (ต่อ)  
 TABLE 9 NUMBER OF ESTABLISHMENTS BY SALES OF GOODS VIA INTERNET, AMPHOE AND TAMBON (Contd.)

อำเภอ/ตำบล	จำนวน สถานประกอบการ Number of establishments	การขายสินค้าหรือบริการทางอินเทอร์เน็ต Sales of goods via internet		Amphoe/Tambon
		มี Yes	ไม่มี No	
อำเภอภูซำบูน	887	2	885	AmphoeKut Khaopun
ตำบลข้าวปุ้น	197	1	196	TambonKhaopun
ตำบลโนนสว่าง	293	-	293	TambonNon Sawang
ตำบลแก่งเต็ง	138	-	138	TambonKaeng Kheng
ตำบลกาบิน	87	1	86	TambonKa Bin
ตำบลหนองทันน้ำ	172	-	172	TambonNong Than Nam
อำเภอม่วงสามสิบ	2,465	3	2,462	AmphoeMuang Sam Sip
ตำบลม่วงสามสิบ	485	3	482	TambonMuang Sam Sip
ตำบลเหล่าบก	195	-	195	TambonLao Bok
ตำบลดุมใหญ่	130	-	130	TambonDum Yai
ตำบลหนองช้างใหญ่	102	-	102	TambonNong Chang Yai
ตำบลหนองเมือง	191	-	191	TambonNong Mueang
ตำบลเตย	128	-	128	TambonToei
ตำบลยางสีกระโพหลุม	219	-	219	TambonYang Sak Krapho Lum
ตำบลหนองไขนาก	99	-	99	TambonNong Khai Nok
ตำบลหนองเหล่า	169	-	169	TambonNong Lao
ตำบลหนองฮาง	73	-	73	TambonNong Hang
ตำบลยางโยภาพ	364	-	364	TambonYang Yo Phap

ตาราง 9 จำนวนสถานประกอบการ จำนวนตมกมการขายสินค้าหรือบริการทางอินเทอร์เน็ต อำเภอและตำบล (ต่อ)  
 TABLE 9 NUMBER OF ESTABLISHMENTS BY SALES OF GOODS VIA INTERNET, AMPHOE AND TAMBON (Contd.)

อำเภอ/ตำบล	จำนวน สถานประกอบการ Number of establishments	การขายสินค้าหรือบริการทางอินเทอร์เน็ต		Amphoe/Tambon
		มี	ไม่มี	
		Sales of goods via internet Yes	No	
ตำบลไผ่ใหญ่	145	-	145	TambonPhai Yai
ตำบลนาเลิง	80	-	80	TambonNa Loeng
ตำบลโพนแพง	85	-	85	TambonPhon Phaeng
อำเภวารินชำราบ	6,316	21	6,295	AmphoeWarin Chamrap
ตำบลวารินชำราบ	1,791	8	1,783	TambonWarin Chamrap
ตำบลธาตุ	414	-	414	TambonThat
ตำบลท่าลาด	228	-	228	TambonTha Lat
ตำบลโนนโพนน	180	1	179	TambonNon Non
ตำบลคูเมือง	118	-	118	TambonKhu Mueang
ตำบลสระสมิง	156	-	156	TambonSa Saming
ตำบลค่าน้ำแซบ	277	-	277	TambonKham Nam Saep
ตำบลปทุมทวาย	624	1	623	TambonBung Wai
ตำบลคำขวาง	125	1	124	TambonKham Khwang
ตำบลโพธิ์ใหญ่	122	-	122	TambonPho Yai
ตำบลแสนสุข	820	7	813	TambonSaen Suk
ตำบลหนองกินเพล	377	-	377	TambonNong Kin Phen
ตำบลโนนผึ้ง	233	1	232	TambonNon Phueng
ตำบลเมืองศรีไค	532	-	532	TambonMueang Si Khai

ตาราง 9 จำนวนสถานประกอบการ จำนวนตามการขายสินค้าหรือบริการทางอินเทอร์เน็ต อำเภอและตำบล (ต่อ)  
 TABLE 9 NUMBER OF ESTABLISHMENTS BY SALES OF GOODS VIA INTERNET, AMPHOE AND TAMBON (Contd.)

อำเภอ/ตำบล	จำนวน สถานประกอบการ Number of establishments	การขายสินค้าหรือบริการทางอินเทอร์เน็ต		Amphoe/Tambon
		มี	ไม่มี	
		Yes	No	
ตำบลห้วยขะยุง	161	-	161	TambonHuai Khayung
ตำบลบึงไผ่	158	2	156	TambonBung Mai
อำเภอพิบูลมังสาหาร	3,154	2	3,152	AmphoePhibun Mangsahan
ตำบลพิบูลมังสาหาร	718	2	716	TambonPhibun Mangsahan
ตำบลอุทุมพร	251	-	251	TambonKut Chomphu
ตำบลดอนจิก	249	-	249	TambonDon Chik
ตำบลทรายมูล	183	-	183	TambonSai Mun
ตำบลนาโพธิ์	115	-	115	TambonNa Pho
ตำบลโนนกลาง	124	-	124	TambonNon Klang
ตำบลโพธิ์ไทร	233	-	233	TambonPho Sai
ตำบลโพธิ์ศรี	204	-	204	TambonPho Si
ตำบลระเว	293	-	293	TambonRawe
ตำบลไร่ใต้	188	-	188	TambonRai Tai
ตำบลหนองบัวฮี	249	-	249	TambonNong Bua Hi
ตำบลอ่างศิลา	163	-	163	TambonAng Sila
ตำบลโนนกาหลง	114	-	114	TambonNon Ka Long
ตำบลบ้านเขม	70	-	70	TambonBan Khaem

ตาราง 9 จำนวนสถานประกอบการ จำนวนตามการขายสินค้าหรือบริการทางอินเทอร์เน็ต อำเภอและตำบล (ต่อ)

TABLE 9 NUMBER OF ESTABLISHMENTS BY SALES OF GOODS VIA INTERNET, AMPHOE AND TAMBON (Contd.)

อำเภอ/ตำบล	จำนวน สถานประกอบการ Number of establishments	การขายสินค้าหรือบริการทางอินเทอร์เน็ต		Amphoe/Tambon
		Sales of goods via internet		
		มี Yes	ไม่มี No	
อำเภอतालसुम	858	-	858	AmphoeTan Sum
ตำบลतालसुम	233	-	233	TambonTan Sum
ตำบลสำโรง	81	-	81	TambonSamrong
ตำบลจิกเทิง	142	-	142	TambonChik Thoeng
ตำบลหนองกุง	101	-	101	TambonNong Kung
ตำบลนาคาย	169	-	169	TambonNa Khai
ตำบลคำหว่า	132	-	132	TambonKham Wa
อำเภอโพธิ์เทร	1,055	-	1,055	AmphoePho Sai
ตำบลโพธิ์เทร	422	-	422	TambonPho Sai
ตำบลม่วงใหญ่	131	-	131	TambonMuang Yai
ตำบลสำโรง	159	-	159	TambonSamrong
ตำบลสองคอน	131	-	131	TambonSong Khon
ตำบลสารภี	119	-	119	TambonSaraphi
ตำบลเหล่างาม	93	-	93	TambonLao Ngam
อำเภอสำโรง	1,196	1	1,195	AmphoeSamrong
ตำบลสำโรง	219	-	219	TambonSamrong
ตำบลโคกก่อ	135	1	134	TambonKhok Kong
ตำบลหนองไฮ	150	-	150	TambonNong Hai



ตาราง 9 จำนวนสถานประกอบการ จำนวนตมการขายสินค้าหรือบริการทางอินเทอร์เน็ต อำเภอและตำบล (ต่อ)

TABLE 9 NUMBER OF ESTABLISHMENTS BY SALES OF GOODS VIA INTERNET, AMPHOE AND TAMBON (Contd.)

อำเภอ/ตำบล	จำนวน สถานประกอบการ Number of establishments	การขายสินค้าหรือบริการทางอินเทอร์เน็ต		Amphoe/Tambon
		Sales of goods via internet		
		มี Yes	ไม่มี No	
ตำบลคูน้อย	151	-	151	TambonKho Noi
ตำบลโนนกาเส้น	161	-	161	TambonNon Ka Len
ตำบลโคกสว่าง	161	-	161	TambonKhok Sawang
ตำบลโนนกลาง	78	-	78	TambonNon Klang
ตำบลบอน	90	-	90	TambonBon
ตำบลขามบ่อม	51	-	51	TambonKham Pom
อำเภอดอนมดแดง	594	-	594	AmphoeDon Mot Daeng
ตำบลดอนมดแดง	139	-	139	TambonDon Mot Daeng
ตำบลเหล่าแดง	167	-	167	TambonLao Daeng
ตำบลท่าเมือง	144	-	144	TambonTha Mueang
ตำบลคำไฮใหญ่	144	-	144	TambonKham Hai Yai
อำเภอสิรินธร	1,027	3	1,024	AmphoeSirindhorn
ตำบลคันไร่	249	1	248	TambonKhan Rai
ตำบลช่องเม็ก	243	-	243	TambonChong Mek
ตำบลโนนก่อ	115	-	115	TambonNon Ko
ตำบลนิคมสร้างตนเองลำโดมน้อย	104	-	104	TambonNikhom Sang Ton Eng Lamdom Noi
ตำบลฟางคำ	55	-	55	TambonFang Kham
ตำบลคำเขื่อนแก้ว	261	2	259	TambonKham Khuean Kaeo

ตาราง 9 จำนวนสถานประกอบการ จำนวนตมกมการขายสินค้าหรือบริการทางอินเทอร์เน็ต อำเภอและตำบล (ต่อ)  
 TABLE 9 NUMBER OF ESTABLISHMENTS BY SALES OF GOODS VIA INTERNET, AMPHOE AND TAMBON (Contd.)

อำเภอ/ตำบล	จำนวน สถานประกอบการ Number of establishments	การขายสินค้าหรือบริการทางอินเทอร์เน็ต		Amphoe/Tambon
		มี	ไม่มี	
		Sales of goods via internet Yes	No	
อำเภอทุ่งศรีอุดม	396	-	396	AmphoeThung Si Udom
ตำบลหนองอ้ม	103	-	103	TambonNong Om
ตำบลนาเกษม	32	-	32	TambonNa Kasem
ตำบลคูเตี๋ย	71	-	71	TambonKut Ruea
ตำบลโคกช้างแร้ง	107	-	107	TambonKhok Chamrae
ตำบลนาหอม	83	-	83	TambonNa Hom
อำเภอนาเยีย	502	1	501	AmphoeNa Yia
ตำบลนาเยีย	258	1	257	TambonNa Yia
ตำบลนาดี	131	-	131	TambonNa Di
ตำบลนาเรือง	113	-	113	TambonNa Rueang
อำเภอนาตาล	593	4	589	AmphoeNa Tan
ตำบลนาตาล	181	2	179	TambonNa Tan
ตำบลพะลาน	110	2	108	TambonPhalan
ตำบลก่องโพ้น	108	-	108	TambonKong Phon
ตำบลพังเคน	194	-	194	TambonPhang Khen
อำเภอลำเสด็จ	687	1	686	AmphoeLao Suea Kok
ตำบลเหล่าเสือโก้ก	210	1	209	TambonLao Suea Kok
ตำบลโพ้นเมือง	170	-	170	TambonPhon Mueang

ตาราง 9 จำนวนสถานประกอบการ จำแนกตามการขายสินค้าหรือบริการทางอินเทอร์เน็ต อำเภอและตำบล (ต่อ)

TABLE 9 NUMBER OF ESTABLISHMENTS BY SALES OF GOODS VIA INTERNET, AMPHOE AND TAMBON (Contd.)

อำเภอ/ตำบล	จำนวน สถานประกอบการ Number of establishments	การขายสินค้าหรือบริการทางอินเทอร์เน็ต		Amphoe/Tambon
		Sales of goods via internet		
		มี Yes	ไม่มี No	
ตำบลแพ่งใหญ่	142	-	142	TambonPhaeng Yai
ตำบลหนองบก	165	-	165	TambonNong Bok
อำเภอสว่างวีระวงศ์	554	1	553	AmphoeSawang Wirawong
ตำบลแก้งโตน	127	1	126	TambonKaeng Dom
ตำบลท่าช้าง	173	-	173	TambonTha Chang
ตำบลบุ่งมะแลง	120	-	120	TambonBung Malaeng
ตำบลสว่าง	134	-	134	TambonSawang
อำเภอน้ำขุ่น	536	-	536	AmphoeNam Khun
ตำบลตาเถา	147	-	147	TambonTa Kao
ตำบลไผ่บุลย์	125	-	125	TambonPhaibun
ตำบลชีเหล็ก	167	-	167	TambonKhi Lek
ตำบลโคกสะอาด	97	-	97	TambonKhok Sa-at

ที่มา : สำนักบริหารธุรกิจและอุตสาหกรรม พ.ศ. 2555 (ข้อมูลพื้นฐาน) จังหวัด อุบลราชธานี สำนักงานสถิติแห่งชาติ กระทรวงเทคโนโลยีสารสนเทศและการสื่อสาร

Source : The 2012 Business and Industrial Census (Basic Information), Ubon Ratchathani Province, National Statistical Office, Ministry of Information and Communication Technology.

ตาราง 10 จำนวนสถานประกอบการ จำนวนตามรูปแบบการจัดตั้งตามกฎหมาย และกิจกรรมทางเศรษฐกิจ  
TABLE 10 NUMBER OF ESTABLISHMENTS BY FORM OF LEGAL ORGANIZATION AND ECONOMIC ACTIVITY

กิจกรรมทางเศรษฐกิจ	จำนวน สถานประกอบการ Number of establishments	รูปแบบการจัดตั้งตามกฎหมาย Form of legal organization						Total	Economic activity
		ส่วนบุคคล Individual proprietor	ห้างหุ้นส่วนจำกัด ห้างหุ้นส่วนสามัญ นิติบุคคล Juristic partnership	บริษัทจำกัด บริษัทจำกัด (มหาชน) Company limited, Public company limited	ส่วนราชการ รัฐวิสาหกิจ Government, State-enterprises	สหกรณ์ Cooperatives	อื่น ๆ Others		
<b>รวม</b>	<b>49,695</b>	<b>47,656</b>	<b>408</b>	<b>406</b>	<b>29</b>	<b>191</b>	<b>1,005</b>	<b>Total</b>	
การขายส่งและการขายปลีก การซ่อมยานยนต์และจักรยานยนต์	3,525	3,394	61	67	1	-	-	Wholesale and retail trade; repair of motor vehicles and motorcycles	
การขายส่ง	949	854	46	39	-	5	5	Wholesale trade	
การขายปลีก	17,947	17,101	168	161	12	118	387	Retail trade	
ที่พักแรม บริการอาหารและเครื่องดื่ม	6,216	6,181	4	16	5	6	6	Accommodation, food and beverage service activities	
ข้อมูลข่าวสาร คอมพิวเตอร์ และการสื่อสาร	406	394	2	10	-	-	-	Information and communication	
กิจกรรมอสังหาริมทรัพย์	786	772	1	6	7	-	-	Real estate activities	
กิจกรรมทางวิชาชีพ วิทยาศาสตร์และเทคโนโลยี	401	387	1	13	-	-	-	Professional, scientific and technical activities	
การให้เช่า บริการท่องเที่ยว และการบริการสนับสนุนอื่น ๆ	633	591	10	31	-	1	1	Administrative and support service activities	
ศิลปะ ความบันเทิงและนันทนาการ	352	300	-	-	-	1	51	Arts, entertainment and recreation	
กิจกรรมบริการอื่น ๆ	3,373	3,361	3	7	-	1	1	Other service activities	
การผลิต	13,796	13,111	46	27	4	55	553	Manufacturing	
การจัดการและการบำบัดน้ำเสีย ของเสียและสิ่งมีค่า	18	14	1	-	-	2	2	Waste management and remediation activities	
การก่อสร้าง	397	345	49	2	-	-	1	Construction	
การขนส่งทางบก สถานีเก็บสินค้า	886	843	16	25	-	2	-	Land transport and storage	
กิจกรรมด้านโรงพยาบาลเอกชน	10	8	-	2	-	-	-	Private hospital activities	

ที่มา : สำนักเศรษฐกิจและอุตสาหกรรม พ.ศ. 2555 (ข้อมูลพื้นฐาน) จังหวัด อุบลราชธานี สำนักงานสถิติแห่งชาติ กระทรวงเทคโนโลยีสารสนเทศและการสื่อสาร

Source : The 2012 Business and Industrial Census (Basic Information), Ubon Ratchathani Province, National Statistical Office, Ministry of Information and Communication Technology.

ตาราง 11 จำนวนสถานประกอบการ จำนวนตามรูปแบบการจัดตั้งทางเศรษฐกิจ และกิจกรรมทางเศรษฐกิจ  
TABLE 11 NUMBER OF ESTABLISHMENTS BY FORM OF ECONOMIC ORGANIZATION AND ECONOMIC ACTIVITY

กิจกรรมทางเศรษฐกิจ	จำนวน สถานประกอบการ Number of establishments	รูปแบบการจัดตั้งทางเศรษฐกิจ			Form of economic organization	Economic activity
		สำนักงานเดี่ยว Single unit	สำนักงานใหญ่ Head office	สำนักงานสาขา Branch		
<b>รวม</b>	<b>49,695</b>	<b>49,086</b>	<b>53</b>	<b>476</b>	<b>80</b>	<b>Total</b>
การขายส่งและการขายปลีก การซ่อมยานยนต์และจักรยานยนต์	3,525	3,435	12	78	-	Wholesale and retail trade; repair of motor vehicles and motorcycles
การขายส่ง	949	904	6	39	-	Wholesale trade
การขายปลีก	17,947	17,723	13	204	7	Retail trade
ที่พักแรม บริการอาหารและเครื่องดื่ม	6,216	6,169	6	40	1	Accommodation, food and beverage service activities
ข้อมูลข่าวสาร คอมพิวเตอร์ และการสื่อสาร	406	396	-	10	-	Information and communication
กิจกรรมอสังหาริมทรัพย์	786	783	-	3	-	Real estate activities
กิจกรรมทางวิชาชีพ วิทยาศาสตร์และเทคโนโลยี	401	391	1	9	-	Professional, scientific and technical activities
การให้เช่า บริการท่องเที่ยว และการบริการสนับสนุนอื่น ๆ	633	589	2	42	-	Administrative and support service activities
ศิลปะ ความบันเทิงและนันทนาการ	352	348	-	-	4	Arts, entertainment and recreation
กิจกรรมบริการอื่น ๆ	3,373	3,362	2	9	-	Other service activities
การผลิต	13,796	13,704	6	18	68	Manufacturing
การจัดการและการบำบัดน้ำเสีย ของเสียและสิ่งปฏิกูล	18	17	1	-	-	Sewerage, waste management and remediation activities
การก่อสร้าง	397	393	3	1	-	Construction
การขนส่งทางบก สถานที่เก็บสินค้า	886	863	1	22	-	Land transport and storage
กิจกรรมด้านโรงพยาบาลเอกชน	10	9	-	1	-	Private hospital activities

ที่มา : สำนักงานธุรกิจและอุตสาหกรรม พ.ศ. 2555 (ข้อมูลพื้นฐาน) จังหวัด อุตรดิตถ์ สำนักงานสถิติแห่งชาติ กระทรวงเทคโนโลยีสารสนเทศและการสื่อสาร

Source : The 2012 Business and Industrial Census (Basic Information), Ubon Ratchathani Province, National Statistical Office, Ministry of Information and Communication Technology.

ตาราง 12 จำนวนสถานประกอบการ จำแนกตามสัดส่วนของร่วมลงทุนหรือถือหุ้นของต่างประเทศ และกิจกรรมทางเศรษฐกิจ

TABLE 12 NUMBER OF ESTABLISHMENTS BY PROPORTION OF FOREIGN INVESTMENT OR SHARE HOLDING AND ECONOMIC ACTIVITY

กิจกรรมทางเศรษฐกิจ	จำนวน สถานประกอบการ Number of establishments	ไม่มีต่างประเทศ		สัดส่วนของการร่วมลงทุนหรือถือหุ้น			Economic activity
		รวม Total	No foreign's investment or share holding	< 10%	10 - 50%	> 50%	
<b>รวม</b>	<b>406</b>	<b>395</b>	<b>11</b>	<b>8</b>	<b>3</b>	<b>Total</b>	
การขายส่งและการขายปลีก การซ่อมยานยนต์และจักรยานยนต์	67	66	1	1	-	- Wholesale and retail trade; repair of motor vehicles and motorcycles	
การขายส่ง	39	38	1	1	-	- Wholesale trade	
การขายปลีก	161	159	2	2	-	- Retail trade	
ที่พักแรม บริการอาหารและเครื่องดื่ม	16	16	-	-	-	- Accommodation, food and beverage service activities	
ข้อมูลข่าวสาร คอมพิวเตอร์ และการสื่อสาร	10	10	-	-	-	- Information and communication	
กิจกรรมอสังหาริมทรัพย์	6	6	-	-	-	- Real estate activities	
กิจกรรมทางวิชาชีพ วิทยาศาสตร์และเทคโนโลยี	13	12	1	-	1	- Professional, scientific and technical activities	
การให้เช่า บริการท่องเที่ยว และการบริการสนับสนุนอื่น ๆ	31	30	1	1	-	- Administrative and support service activities	
ศิลปะ ความบันเทิงและนันทนาการ	-	-	-	-	-	- Arts, entertainment and recreation	
กิจกรรมบริการอื่น ๆ	7	7	-	-	-	- Other service activities	
การผลิต	27	22	5	3	2	- Manufacturing	
การจัดการและการบำบัดน้ำเสีย ของเสียและสิ่งปฏิกูล	-	-	-	-	-	- Sewerage, waste management and remediation activities	
การก่อสร้าง	2	2	-	-	-	- Construction	
การขนส่งทางบก สถานที่เก็บสินค้า	25	25	-	-	-	- Land transport and storage	
กิจกรรมด้านโรงพยาบาลเอกชน	2	2	-	-	-	- Private hospital activities	

หมายเหตุ : เฉพาะสถานประกอบการที่มีรูปแบบการจัดตั้งตามกฎหมายเป็นบริษัทจำกัด และบริษัทจำกัด (มหาชน)

Note : Only establishments which were company limited and public company limited.

ที่มา : สำนักทะเบียนและอุตสาหกรรม พ.ศ. 2555 (ข้อมูลพื้นฐาน) จังหวัด อุบลราชธานี สำนักงานสถิติแห่งชาติ กระทรวงเทคโนโลยีสารสนเทศและการสื่อสาร

Source : The 2012 Business and Industrial Census (Basic Information), Ubon Ratchathani Province, National Statistical Office, Ministry of Information and Communication Technology.

ตาราง 13 จำนวนสถานประกอบการ จำนวนตามขนาดของสถานประกอบการ (จำนวนคนทำงาน) และกิจกรรมทางเศรษฐกิจ

TABLE 13 NUMBER OF ESTABLISHMENTS BY SIZE OF ESTABLISHMENT (NUMBER OF PERSONS ENGAGED) AND ECONOMIC ACTIVITY

กิจกรรมทางเศรษฐกิจ	ขนาดของสถานประกอบการ (จำนวนคนทำงาน) Size of establishment (Number of persons engaged)													Economic activity	
	จำนวนสถานประกอบการ (จำนวนคนทำงาน) และกิจกรรมทางเศรษฐกิจ														
	1 - 5	6 - 10	11 - 15	16 - 20	21 - 25	26 - 30	31 - 50	51 - 100	101 - 200	201 - 500	501 - 1,000	> 1,000			
จำนวนสถานประกอบการ	49,695	47,225	1,273	488	206	125	81	122	99	49	22	2	3	Total	
Number of establishments															
<b>รวม</b>															
การขายส่งและการขายปลีก การซ่อมยานยนต์และจักรยานยนต์	3,525	3,310	133	44	12	6	6	7	5	2	-	-	-	-	- Wholesale and retail trade; repair of motor vehicles and motorcycles
การขายส่ง	949	779	99	31	12	7	5	5	5	4	1	-	-	-	1 Wholesale trade
การขายปลีก	17,947	17,356	332	92	36	19	7	30	37	25	12	1	-	-	- Retail trade
ที่พักแรม บริการอาหารและเครื่องดื่ม	6,216	5,937	180	49	8	15	7	11	6	2	1	-	-	-	- Accommodation, food and beverage service activities
ข้อมูลข่าวสาร คอมพิวเตอร์ และการสื่อสาร	406	389	10	2	1	1	-	2	1	-	-	-	-	-	- Information and communication
กิจกรรมอสังหาริมทรัพย์	786	769	11	4	2	-	-	-	-	-	-	-	-	-	- Real estate activities
กิจกรรมทางวิชาชีพ วิทยาศาสตร์และเทคโนโลยี	401	379	17	4	1	-	-	-	-	-	-	-	-	-	- Professional, scientific and technical activities
การให้เช่า บริการท่องเที่ยว และการบริการสนับสนุนอื่น ๆ	633	596	24	6	3	2	-	-	2	-	-	-	-	-	- Administrative and support service activities
ศิลปะ ความบันเทิงและนันทนาการ	352	233	34	35	33	7	3	5	1	1	-	-	-	-	- Arts, entertainment and recreation
กิจกรรมบริการอื่น ๆ	3,373	3,342	22	6	1	-	1	-	1	-	-	-	-	-	- Other service activities
การผลิต	13,796	12,961	343	193	85	58	49	54	33	12	5	1	-	-	2 Manufacturing
การจัดการและการบำบัดน้ำเสีย ของเสียและสิ่งปฏิกูล	18	14	-	1	1	-	-	2	-	-	-	-	-	-	- Sewerage, waste management and remediation activities
การก่อสร้าง	397	311	47	15	4	8	2	2	5	2	1	-	-	-	- Construction
การขนส่งทางบก สถานที่เก็บสินค้า	886	842	21	6	7	2	1	4	2	1	-	-	-	-	- Land transport and storage
กิจกรรมด้านโรงพยาบาลเอกชน	10	7	-	-	-	-	-	-	1	-	2	-	-	-	- Private hospital activities

ที่มา : สำนักบริหารและอุตสาหกรรม พ.ศ. 2555 (ข้อมูลพื้นฐาน) จังหวัด อุตรดิตถ์ สำนักงานสถิติแห่งชาติ กระทรวงเทคโนโลยีสารสนเทศและการสื่อสาร

Source : The 2012 Business and Industrial Census (Basic Information), Ubon Ratchathani Province, National Statistical Office, Ministry of Information and Communication Technology.

ตาราง 14 จำนวนคนทำงานในสถานประกอบการ จำแนกตามขนาดของสถานประกอบการ (จำนวนคนทำงาน) และกิจกรรมทางเศรษฐกิจ  
TABLE 14 NUMBER OF PERSONS ENGAGED IN ESTABLISHMENTS BY SIZE OF ESTABLISHMENT (NUMBER OF PERSONS ENGAGED) AND ECONOMIC ACTIVITY

กิจกรรมทางธุรกิจ	จำนวน คนทำงาน Number of persons engaged	ขนาดของสถานประกอบการ (จำนวนคนทำงาน) Size of establishment (Number of persons engaged)											Economic activity		
		1 - 5	6 - 10	11- 15	16 - 20	21 - 25	26 - 30	31 - 50	51 - 100	101 - 200	201 - 500	501 - 1,000		> 1,000	
		78,711	9,648	6,434	3,789	2,870	2,304	4,858	7,210	6,921	5,955	1,103		5,297	
<b>รวม</b>	<b>135,100</b>	<b>78,711</b>	<b>9,648</b>	<b>6,434</b>	<b>3,789</b>	<b>2,870</b>	<b>2,304</b>	<b>4,858</b>	<b>7,210</b>	<b>6,921</b>	<b>5,955</b>	<b>1,103</b>	<b>5,297</b>	<b>Total</b>	
การขายส่งและการขายปลีก การซ่อมยานยนต์และจักรยานยนต์	8,985	5,968	999	560	205	138	169	266	369	311	-	-	-	-	- Wholesale and retail trade; repair of motor vehicles and motorcycles
การขายส่ง	7,038	1,940	757	407	212	161	136	203	333	489	300	-	-	-	2,100 Wholesale trade
การขายปลีก	47,372	31,128	2,470	1,173	642	431	199	1,288	2,776	3,464	3,298	503	-	-	-Retail trade
ที่พักแรม บริการอาหารและเครื่องดื่ม	15,229	11,196	1,292	628	146	345	194	397	413	308	310	-	-	-	-Accommodation, food and beverage service activities
ข้อมูลข่าวสาร คอมพิวเตอร์ และการสื่อสาร	889	603	83	30	20	21	-	81	51	-	-	-	-	-	- Information and communication
กิจกรรมอสังหาริมทรัพย์	1,268	1,094	84	56	34	-	-	-	-	-	-	-	-	-	- Real estate activities
กิจกรรมทางวิชาชีพ วิทยาศาสตร์และเทคโนโลยี	943	760	112	55	16	-	-	-	-	-	-	-	-	-	- Professional, scientific and technical activities
การให้เช่า บริการท่องเที่ยว และการบริการส่วนบุคคลอื่น ๆ	1,679	1,135	174	84	57	46	-	-	183	-	-	-	-	-	- Administrative and support service activities
ศิลปะ ความบันเทิงและนันทนาการ	2,451	372	285	473	627	160	87	206	70	171	-	-	-	-	- Arts, entertainment and recreation
กิจกรรมบริการอื่น ๆ	4,594	4,256	170	69	20	-	27	-	52	-	-	-	-	-	- Other service activities
การผลิต	39,472	18,429	2,691	2,633	1,590	1,348	1,411	2,063	2,474	1,717	1,319	600	3,197	3,197	Manufacturing
การจัดการและการบำบัดน้ำเสีย ของเสียและสิ่งมีค่า	152	26	-	12	16	-	-	98	-	-	-	-	-	-	- Sewerage, waste management and remediation activities
การก่อสร้าง	2,491	720	361	180	73	178	54	68	309	338	210	-	-	-	- Construction
การขนส่งทางบก สถานที่เก็บสินค้า	1,948	1,071	170	74	131	42	27	188	122	123	-	-	-	-	- Land transport and storage
กิจกรรมด้านโรงพยาบาลเอกชน	589	13	-	-	-	-	-	-	58	-	518	-	-	-	- Private hospital activities

ที่มา : สำนักธุรกิจและอุตสาหกรรม พ.ศ. 2555 (ข้อมูลพื้นฐาน) จังหวัด อุบลราชธานี สำนักงานสถิติแห่งชาติ กระทรวงเทคโนโลยีสารสนเทศและการสื่อสาร

Source : The 2012 Business and Industrial Census (Basic Information), Ubon Ratchathani Province, National Statistical Office, Ministry of Information and Communication Technology.



ตาราง 15 จำนวนสถานประกอบการ จำนวนตามขนาดของสถานประกอบการ (จำนวนลูกจ้าง) และกิจกรรมทางเศรษฐกิจ

TABLE 15 NUMBER OF ESTABLISHMENTS BY SIZE OF ESTABLISHMENT (NUMBER OF EMPLOYEES) AND ECONOMIC ACTIVITY

กิจกรรมทางเศรษฐกิจ	จำนวน สถานประกอบการ Number of establishments	ขนาดของสถานประกอบการ (จำนวนลูกจ้าง) Size of establishment (Number of employees)											รวม Total	Economic activity	
		ไม่													
		1 - 5	6 - 10	11-15	16 - 20	21 - 25	26 - 30	31 - 50	51 - 100	101 - 200	201 - 500	501 - 1,000			> 1,000
	<b>49,695</b>	<b>4,969</b>	<b>734</b>	<b>265</b>	<b>133</b>	<b>65</b>	<b>55</b>	<b>75</b>	<b>50</b>	<b>20</b>	<b>17</b>	<b>1</b>	<b>2</b>	<b>43,309</b>	
การขายส่งและการขายปลีก การซ่อมยานยนต์และจักรยานยนต์	3,525	86	86	27	8	4	6	6	5	2	-	-	-	2,521	Wholesale and retail trade; repair of motor vehicles and motorcycles
การขายส่ง	949	262	63	20	10	6	3	4	4	3	1	-	-	573	Wholesale trade
การขายปลีก	17,947	1,344	190	60	20	10	8	19	7	4	8	-	-	16,277	Retail trade
ที่พักแรม บริการอาหารและเครื่องดื่ม	6,216	1,029	81	23	11	13	7	6	6	1	1	-	-	5,038	Accommodation, food and beverage service activities
ข้อมูลข่าวสาร คอมพิวเตอร์ และการสื่อสาร	406	39	8	2	1	1	-	2	1	-	-	-	-	352	Information and communication
กิจกรรมอสังหาริมทรัพย์	786	82	6	4	2	-	-	-	-	-	-	-	-	692	Real estate activities
กิจกรรมทางวิชาชีพ วิทยาศาสตร์และเทคโนโลยี	401	106	9	4	-	-	-	-	-	-	-	-	-	282	Professional, scientific and technical activities
การให้เช่า บริการท่องเที่ยว และการบริการสนับสนุนอื่น ๆ	633	172	12	6	4	-	-	-	2	-	-	-	-	437	Administrative and support service activities
ศิลปะ ความบันเทิงและนันทนาการ	352	22	20	9	10	1	-	4	1	1	-	-	-	284	Arts, entertainment and recreation
กิจกรรมบริการอื่น ๆ	3,373	210	19	1	1	1	-	1	-	-	-	-	-	3,140	Other service activities
การผลิต	13,796	634	185	97	53	24	29	27	16	6	4	1	2	12,718	Manufacturing
การจัดการและการบำบัดน้ำเสีย ของเสียและสิ่งปฏิกูล	18	3	1	1	-	-	-	-	-	-	-	-	-	13	Sewerage, waste management and remediation activities
การก่อสร้าง	397	143	39	5	7	5	1	2	5	2	1	-	-	187	Construction
การขนส่งทางบก สถานที่เก็บสินค้า	886	63	15	6	6	-	1	4	2	1	-	-	-	788	Land transport and storage
กิจกรรมด้านโรงพยาบาลเอกชน	10	-	-	-	-	-	-	-	1	-	2	-	-	7	Private hospital activities

ที่มา : สำนักทะเบียนและอุตสาหกรรม พ.ศ. 2555 (ข้อมูลพื้นฐาน) จังหวัด อุบลราชธานี สำนักงานสถิติแห่งชาติ กระทรวงเทคโนโลยีสารสนเทศและการสื่อสาร

Source : The 2012 Business and Industrial Census (Basic Information), Ubon Ratchathani Province, National Statistical Office, Ministry of Information and Communication Technology.

ตาราง 16 จำนวนลูกจ้างในสถานประกอบการ จำแนกตามขนาดของสถานประกอบการ (จำนวนคนทำงาน) และกิจกรรมทางเศรษฐกิจ

TABLE 16 NUMBER OF EMPLOYEES IN ESTABLISHMENTS BY SIZE OF ESTABLISHMENT (NUMBER OF PERSONS ENGAGED) AND ECONOMIC ACTIVITY

กิจกรรมทางเศรษฐกิจ	จำนวน ลูกจ้าง Number of employees	ขนาดของสถานประกอบการ (จำนวนคนทำงาน) Size of establishment (Number of persons engaged)										Economic activity		
		1 - 5	6 - 10	11-15	16 - 20	21 - 25	26 - 30	31 - 50	51 - 100	101 - 200	201 - 500		501 - 1,000	> 1,000
<b>รวม</b>	<b>43,714</b>	<b>8,883</b>	<b>6,471</b>	<b>4,300</b>	<b>2,294</b>	<b>2,068</b>	<b>1,448</b>	<b>3,362</b>	<b>3,617</b>	<b>2,705</b>	<b>4,754</b>	<b>610</b>	<b>3,202</b>	<b>Total</b>
การขายส่งและการขายปลีก การซ่อมยานยนต์และจักรยานยนต์	4,249	1,604	771	478	172	129	164	258	364	309	-	-	-	- Wholesale and retail trade; repair of motor vehicles and motorcycles
การขายส่ง	3,015	506	561	313	186	152	126	199	278	386	300	-	-	8 Wholesale trade
การขายปลีก	9,964	2,316	1,705	880	471	369	170	759	624	538	2,122	10	-	- Retail trade
ที่พักแรม บริการอาหารและเครื่องดื่ม	5,007	1,815	880	490	138	326	128	376	394	155	305	-	-	- Accommodation, food and beverage service activities
ข้อมูลข่าวสาร คอมพิวเตอร์ และการสื่อสาร	352	82	70	28	20	21	-	80	51	-	-	-	-	- Information and communication
กิจกรรมอสังหาริมทรัพย์	274	118	70	52	34	-	-	-	-	-	-	-	-	- Real estate activities
กิจกรรมทางวิชาชีพ วิทยาศาสตร์และเทคโนโลยี	353	203	85	50	15	-	-	-	-	-	-	-	-	- Professional, scientific and technical activities
การให้เช่า บริการท่องเที่ยว และการบริการสนับสนุนอื่น ๆ	805	311	140	78	55	38	-	-	183	-	-	-	-	- Administrative and support service activities
ศิลปะ ความบันเทิงและนันทนาการ	967	43	123	156	199	45	-	162	69	170	-	-	-	- Arts, entertainment and recreation
กิจกรรมบริการอื่น ๆ	633	342	136	62	18	-	25	-	50	-	-	-	-	- Other service activities
การผลิต	14,570	1,090	1,492	1,474	797	779	757	1,273	1,126	689	1,299	600	3,194	Manufacturing
การจัดการและการบำบัดน้ำเสีย ของเสียและสิ่งปฏิกูล	29	5	-	10	14	-	-	-	-	-	-	-	-	- Sewerage, waste management and remediation activities
การก่อสร้าง	1,957	306	295	164	57	169	52	68	298	338	210	-	-	- Construction
การขนส่งทางบก สถานที่เก็บสินค้า	963	142	143	65	118	40	26	187	122	120	-	-	-	- Land transport and storage
กิจกรรมด้านโรงพยาบาลเอกชน	576	-	-	-	-	-	-	-	58	-	-	-	-	- Private hospital activities

ที่มา : สำนักบริหารและอุตสาหกรรม พ.ศ. 2555 (ข้อมูลพื้นฐาน) จังหวัด อุบลราชธานี สำนักงานสถิติแห่งชาติ กระทรวงเทคโนโลยีสารสนเทศและการสื่อสาร

Source : The 2012 Business and Industrial Census (Basic Information), Ubon Ratchathani Province, National Statistical Office, Ministry of Information and Communication Technology.

ตาราง 17 จำนวนสถานประกอบการ จำแนกตามการขายสินค้าหรือบริการทางอินเทอร์เน็ต และกิจกรรมทางเศรษฐกิจ

TABLE 17 NUMBER OF ESTABLISHMENTS BY SALES OF GOODS VIA INTERNET AND ECONOMIC ACTIVITY

กิจกรรมทางเศรษฐกิจ	จำนวน สถานประกอบการ Number of establishments	การขายสินค้าหรือบริการทางอินเทอร์เน็ต		Economic activity
		Sales of goods via internet		
		มี Yes	ไม่มี No	
<b>รวม</b>	<b>49,695</b>	<b>132</b>	<b>49,563</b>	<b>Total</b>
การขายส่งและการขายปลีก การชอเมยานยนต์และจักรยานยนต์	3,525	18	3,507	Wholesale and retail trade; repair of motor vehicles and motorcycles
การขายส่ง	949	5	944	Wholesale trade
การขายปลีก	17,947	35	17,912	Retail trade
ที่พักแรม บริการอาหารและเครื่องดื่ม	6,216	21	6,195	Accommodation, food and beverage service activities
ข้อมูลข่าวสาร คอมพิวเตอร์ และการสื่อสาร	406	3	403	Information and communication
กิจกรรมอสังหาริมทรัพย์	786	1	785	Real estate activities
กิจกรรมทางวิชาชีพ วิทยาศาสตร์และเทคโนโลยี	401	3	398	Professional, scientific and technical activities
การให้เช่า บริการท่องเที่ยว และการบริการสนับสนุนอื่น ๆ	633	7	626	Administrative and support service activities
ศิลปะ ความบันเทิงและนันทนาการ	352	-	352	Arts, entertainment and recreation
กิจกรรมบริการอื่น ๆ	3,373	10	3,363	Other service activities
การผลิต	13,796	21	13,775	Manufacturing
การจัดการและการบำบัดน้ำเสีย ของเสียและสิ่งปฏิกูล	18	-	18	Sewerage, waste management and remediation activities
การก่อสร้าง	397	1	396	Construction
การขนส่งทางบก สถานที่เก็บสินค้า	886	7	879	Land transport and storage
กิจกรรมด้านโรงพยาบาลเอกชน	10	-	10	Private hospital activities

ที่มา : สำนักบริหารกิจและอุตสาหกรรม พ.ศ. 2555 (ข้อมูลพื้นฐาน) จังหวัด อุบลราชธานี สำนักงานสถิติแห่งชาติ กระทรวงเทคโนโลยีสารสนเทศและการสื่อสาร

Source : The 2012 Business and Industrial Census (Basic Information), Ubon Ratchathani Province, National Statistical Office, Ministry of Information and Communication Technology.

ภาคผนวก

## ภาคผนวก

### 1. แนวคิดและคำนิยาม

#### 1.1 สถานประกอบการ

หมายถึง สถานที่หรือบางส่วนของสถานที่ที่มีที่ตั้งที่แน่นอน และมีการดำเนินกิจกรรมทางเศรษฐกิจ ไม่ว่าจะกิจกรรมนั้นจะดำเนินงานโดยบุคคลที่เป็นเจ้าของหรือควบคุมกิจการโดยนิติบุคคลก็ตาม

#### 1.2 กิจกรรมทางเศรษฐกิจ

การจัดทำสำมะโนธุรกิจและอุตสาหกรรม พ.ศ. 2555 ได้จัดจำแนกสถานประกอบการตามการดำเนินกิจกรรมทางเศรษฐกิจ ตามการจัดประเภทมาตรฐานอุตสาหกรรมประเทศไทย ปี 2552 (Thailand Standard Industrial Classification: TSIC-2009) ดังนี้

##### 1) การขายส่ง การขายปลีก การซ่อมแซมยานยนต์และจักรยายนต์ ได้แก่

- การดำเนินกิจกรรมทั้งหมด (ยกเว้นการผลิตและการให้เช่า) ที่เกี่ยวข้องกับยานยนต์และจักรยายนต์ รวมถึงรถบรรทุก เช่น การขายส่ง และขายปลีกยานยนต์ รถจักรยานยนต์ทั้งใหม่และที่ใช้แล้ว รวมทั้งการบำรุงรักษาและการซ่อมแซม การขายอะไหล่ และชิ้นส่วนอุปกรณ์สำหรับยานยนต์และจักรยายนต์ การดำเนินกิจการที่เกี่ยวข้องกับตัวแทนขายส่งหรือขายปลีกยานยนต์ รวมถึง การล้าง การขัดเงายานยนต์ อยู่ซ่อมรถยนต์ ฯลฯ

##### 2) การขายส่ง ได้แก่

- การขายส่งที่ดำเนินงานด้วยตนเองหรือทำโดยได้รับค่าตอบแทนหรือตามสัญญาจ้าง (การขายเพื่อค่าคอมมิชชั่น/ค่านายหน้า) ซึ่งเกี่ยวกับการขายส่งภายในประเทศและระหว่างประเทศ (นำเข้า/ส่งออก)

- การขายส่ง คือ การขายต่อ (การขายสินค้าที่ไม่มีการเปลี่ยนแปลงสภาพสินค้า) สินค้าใหม่และที่ใช้แล้วให้แก่ผู้ขายปลีก หรือการค้าแบบธุรกิจสู่ธุรกิจ เช่น ขายให้กับผู้ใช้ในงานอุตสาหกรรม พาณิชยกรรม สถาบัน หรือผู้ใช้งานในวิชาชีพ หรือขายต่อให้กับผู้ขายส่งรายอื่น ๆ หรือบุคคล/บริษัทที่ทำหน้าที่ตัวแทนหรือนายหน้าซื้อขายสินค้า ประเภทของธุรกิจที่สำคัญ ได้แก่ พ่อค้าขายส่งคือ ผู้ขายส่งที่ดำเนินกิจการซื้อและขายสินค้าของตนเอง เช่น พ่อค้าขายส่ง ผู้แทนจำหน่ายสินค้าอุตสาหกรรม ผู้ส่งสินค้าออก ผู้นำเข้าสินค้า และการรวมกลุ่มสหกรณ์เพื่อซื้อสินค้า สาขาและสำนักงานขาย (ไม่ใช่ร้านค้าปลีก) ซึ่งมีหน่วยผลิตหรือเหมืองแร่ (ที่แยกตัวออกมาต่างหาก) เป็นผู้ควบคุมดูแล โดยมีวัตถุประสงค์เพื่อการจำหน่ายสินค้า และแทบจะไม่เคยส่งสินค้าเพื่อให้โรงงานหรือแหล่งผลิตส่งสินค้าให้โดยตรง ทั้งนี้รวมถึงนายหน้าซื้อขายสินค้า การขายเพื่อค่านายหน้าและตัวแทนจำหน่าย และกลุ่มผู้ประกอบการ ผู้ซื้อและกลุ่มสหกรณ์ซึ่งดำเนินกิจการเกี่ยวข้องกับการจำหน่ายผลิตภัณฑ์เกษตรออกสู่ตลาด ผู้ขายส่งมักทำการรวบรวมสินค้าในปริมาณมากมาคัดแยกขนาดและคัดคุณภาพสินค้า นำสินค้ามาจัดแบ่งและทำการบรรจุหีบห่อใหม่เพื่อจำหน่ายต่อ เช่น ร้านขายยาที่ดำเนินกิจกรรมเก็บสินค้า แขยเย็น จัดส่ง และจัดวางสินค้า ทำการส่งเสริมการขายให้แก่ลูกค้าและออกแบบฉลาก

### 3) การขายปลีก ได้แก่

- การนำสินค้าใหม่และสินค้าใช้แล้วมาขายต่อให้แก่ประชาชนทั่วไป (สินค้าที่นำมาขายไม่มีการเปลี่ยนแปลงสภาพ) เพื่อการบริโภคหรือใช้ประโยชน์ส่วนบุคคลหรือครัวเรือน โดยขายสินค้าผ่านทางช่องทางการจำหน่ายต่าง ๆ เช่น ร้านค้า ห้างสรรพสินค้า สหกรณ์ผู้บริโภค ฯลฯ

### 4) ที่พักแรม บริการอาหารและเครื่องดื่ม ได้แก่

- การบริการที่พักแรมชั่วคราว/ระยะสั้นแก่นักเดินทางและนักท่องเที่ยว รวมถึงการบริการที่พักระยะยาวสำหรับนักเรียน/นักศึกษา พนักงาน และบุคคลอื่นที่คล้ายกัน ซึ่งบางแห่งอาจแบ่งให้บริการเฉพาะที่พัก ขณะที่บางแห่งให้บริการทั้งที่พัก อาหาร และ/หรือสิ่งอำนวยความสะดวกเพื่่อนันทนาการ เช่น โรงแรม โมเต็ล หอพัก ห้องพักภายในบ้าน เกสต์เฮ้าส์ ที่พักแรมเยาวชน ที่พักชั่วคราว เป็นต้น

- กิจกรรมการขายอาหารและเครื่องดื่ม ที่จัดเตรียมไว้พร้อมที่จะบริโภคได้ทันที ไม่ว่าจะเป็นร้านอาหารทั่วไป ร้านอาหารแบบบริการตนเอง เช่น ภัตตาคาร คาเฟ่ สถานที่บริการขายอาหารกลางวัน และร้านขายเครื่องดื่ม เป็นต้น

### 5) ข้อมูลข่าวสาร คอมพิวเตอร์ และการสื่อสาร ได้แก่

- กิจกรรมการจัดพิมพ์จำหน่ายหรือเผยแพร่หนังสือ โบรชัวร์ ใบปลิว พจนานุกรม สารานุกรม แผนที่โลก แผนที่และแผนภูมิ การจัดพิมพ์จำหน่ายหรือเผยแพร่หนังสือพิมพ์ วารสาร และนิตยสาร นามานุกรม รายชื่อและที่อยู่ทางไปรษณีย์ของผู้ที่ได้รับข้อมูลข่าวสารหรือโฆษณาเป็นประจำ รวมถึงการจัดทำซอฟต์แวร์สำเร็จรูป

- กิจกรรมการผลิตภาพยนตร์ทั้งที่ฉายและไม่ได้ฉายในโรงภาพยนตร์ ไม่ว่าจะเป็นบันทึกลงบนแผ่นฟิล์ม เทปวีดิทัศน์ หรือดิสก์ เพื่อที่จะนำไปฉายในโรงภาพยนตร์หรือเพื่อออกอากาศทางโทรทัศน์ กิจกรรมสนับสนุน เช่น การลำดับภาพยนตร์ การตัดต่อภาพยนตร์ การพากย์ภาพยนตร์ ฯลฯ การเผยแพร่/จำหน่ายภาพยนตร์ให้แก่อุตสาหกรรมอื่นๆ การฉายภาพยนตร์ รวมถึงการซื้อและขายสิทธิ์การเผยแพร่/จำหน่ายภาพยนตร์

- กิจกรรมการสร้างสรรค์เนื้อหาและการได้มาของสิทธิ์ในการเผยแพร่และการแพร่ภาพกระจายเสียงทางวิทยุ โทรทัศน์ ตามรายการบันเทิง รายการข่าว รายการสนทนา และที่คล้ายกัน การแพร่ภาพกระจายเสียงข้อมูลร่วมกันทั้งทางวิทยุหรือโทรทัศน์ผ่านทางเทคโนโลยีต่างๆ เช่น ทางอากาศ ทางดาวเทียม ทางเครือข่ายเคเบิล หรือทางอินเทอร์เน็ต รวมถึงการผลิตรายการ (ที่มีรูปแบบรายการที่ค่อนข้างจำกัด เช่น รายการข่าว รายการกีฬา รายการเพื่อการศึกษา หรือรายการสำหรับเด็ก) เพื่อให้บุคคลที่สามนำรายการดังกล่าวไปแพร่ภาพกระจายเสียงให้แก่ลูกค้าเฉพาะกลุ่ม ซึ่งเป็นผู้บอกรับเป็นสมาชิกหรือเสียค่าธรรมเนียมเข้าชม

- กิจกรรมโทรคมนาคมและบริการที่เกี่ยวข้อง เช่น การส่งสัญญาณเสียงพูด ข้อมูล ข้อความ เสียง และภาพ ระบบการส่งสัญญาณอาจดำเนินการโดยใช้เทคโนโลยีอย่างใดอย่างหนึ่งหรือหลายอย่างประกอบกัน โดยไม่เกี่ยวข้องกับส่วนของการผลิตข้อมูล

- กิจกรรมการบริการความรู้ความชำนาญทางด้านเทคโนโลยีสารสนเทศ เช่น การเขียน การแก้ไข การทดสอบ การให้ความช่วยเหลือและแก้ไขปัญหาทางด้านซอฟต์แวร์ การวางแผนและการ

ออกแบบระบบคอมพิวเตอร์ ซึ่งประกอบด้วยส่วนของฮาร์ดแวร์ ซอฟต์แวร์ และเทคโนโลยีการสื่อสารรวมเข้าด้วยกัน การจัดการและดำเนินการเกี่ยวกับระบบคอมพิวเตอร์ ณ สถานที่ของลูกค้า และ/หรือ สิ่งอำนวยความสะดวกในการประมวลผลข้อมูล และกิจกรรมด้านวิชาชีพและเทคนิคทางด้านคอมพิวเตอร์อื่นๆ

- กิจกรรมเว็บทำ กิจกรรมการประมวลผลข้อมูล การจัดการและการให้เข้าพื้นที่บนเครื่องแม่ข่าย (web hosting) รวมถึงกิจกรรมอื่นๆ ที่มีวัตถุประสงค์เพื่อการบริการข้อมูลเป็นหลัก

#### 6) กิจกรรมอสังหาริมทรัพย์ ได้แก่

- การซื้อหรือการขายอสังหาริมทรัพย์ การให้เช่าอสังหาริมทรัพย์ การบริการอสังหาริมทรัพย์อื่น ๆ เช่น การประเมินราคาอสังหาริมทรัพย์ หรือทำหน้าที่เป็นผู้จัดการดูแลผลประโยชน์ของคู่สัญญา (escrow agent) ด้านอสังหาริมทรัพย์ อาจดำเนินการโดยมีอสังหาริมทรัพย์เป็นของตนเองหรือเช่าจากผู้อื่นก็ได้ และอาจดำเนินการโดยได้รับค่าตอบแทนหรือสัญญาจ้าง รวมถึงการพัฒนาโครงการก่อสร้างของตนเองเพื่อให้เช่าพื้นที่

#### 7) กิจกรรมทางวิชาชีพ วิทยาศาสตร์และเทคนิค ได้แก่

- การให้คำปรึกษาและการเป็นตัวแทนในคดีแพ่ง คดีอาญาหรือข้อพิพาทด้านแรงงาน รวมถึงการเตรียมเอกสารทางกฎหมาย การตรวจสอบบัญชี การเตรียมงบการเงินและการทำบัญชี

- การให้คำปรึกษาและให้ความช่วยเหลือแก่ธุรกิจและองค์กรอื่น ๆ ทางด้านการบริหารจัดการ เช่น การวางแผนกลยุทธ์และองค์กร การวางแผนทางการเงินและการจัดทำงบประมาณ การกำหนดเป้าหมายและนโยบายทางการตลาด การกำหนดนโยบาย ภารกิจ แผนงานด้านทรัพยากรมนุษย์ การจัดตารางการผลิต และจัดทำแผนควบคุม รวมถึงการควบคุมดูแลและบริหารจัดการหน่วยอื่นๆ ของบริษัทหรือวิสาหกิจเดียวกัน

- การบริการด้านสถาปัตยกรรม วิศวกรรม การจัดทำแบบแปลน การตรวจสอบอาคาร การสำรวจ และการทำแผนที่ รวมถึงการบริการทดสอบทางกายภาพ ทางเคมี และการทดสอบเพื่อการวิเคราะห์ด้านอื่นๆ

- กิจกรรมการวิจัยพื้นฐาน เป็นการศึกษาค้นคว้าในเชิงทฤษฎีหรือเชิงทดลอง การวิจัยประยุกต์ เป็นการศึกษาเพื่อหาความรู้ใหม่ๆ และการทดลองเชิงพัฒนา เป็นการศึกษาอย่างมีระบบ ซึ่งการวิจัยและการพัฒนาเชิงทดลอง มีทางด้านวิทยาศาสตร์ธรรมชาติและวิศวกรรม สังคมศาสตร์และมนุษยศาสตร์

- การสร้างสรรค์งานโฆษณาและการกำหนดรูปแบบงานโฆษณาในนิตยสาร หนังสือพิมพ์ วิทยุ โทรทัศน์ หรือสื่อโฆษณาอื่น ๆ รวมถึงการออกแบบโครงสร้างและสถานที่จัดแสดงโฆษณา

- การให้บริการด้านวิชาชีพ วิทยาศาสตร์ และเทคนิคอื่น ๆ เช่น การตกแต่งภายใน การออกแบบผลิตภัณฑ์ทางอุตสาหกรรม การถ่ายภาพ การแปลเอกสารและล่าม การบริการให้คำปรึกษาด้านสิ่งแวดล้อม ฯลฯ

#### 8) การให้เช่า บริการท่องเที่ยว และการบริการสนับสนุนอื่น ๆ ได้แก่

- การให้เช่ายานยนต์ อุปกรณ์เพื่อการกีฬาและนันทนาการ เครื่องอุปกรณ์การขนส่ง เครื่องจักรและอุปกรณ์อื่น ๆ ของใช้ส่วนบุคคลและของใช้ในครัวเรือน

- กิจกรรมการจ้างงาน ตัวแทนจัดหางาน คัดเลือกนักแสดงภาพยนตร์ โทรทัศน์ และการแสดงอื่น ๆ
- กิจกรรมของตัวแทนธุรกิจท่องเที่ยว การจัดนำเที่ยว การบริการสำรองอื่น ๆ และกิจกรรมมัคคุเทศก์ กิจกรรมการขายตั๋วเข้าชมภาพยนตร์ การแสดงละคร คอนเสิร์ต และการแข่งขันกีฬา
- การบริการระบบรักษาความปลอดภัย บริการยาม และการสืบสวน
- การบริการสนับสนุนทั่วไป เช่น การทำความสะอาดภายในและภายนอกอาคารทุกประเภท เครื่องจักรอุตสาหกรรม รถไฟ รถบัส เครื่องบิน ฯลฯ ตลอดจนการให้บริการดูแลและบำรุงรักษาภูมิทัศน์
- การบริการด้านการบริหาร สนับสนุนการดำเนินงานของสำนักงานและกิจกรรมอื่นๆ ที่สนับสนุนทางธุรกิจ เช่น การจัดประชุมและการสัมมนา การแสดงสินค้า กิจกรรมของตัวแทนจัดเก็บเงิน การบริการข้อมูลเครดิต การบรรจุหีบห่อ กิจกรรมศูนย์บริการลูกค้าทางโทรศัพท์ (call centre) การให้เช่าตู้เก็บเอกสารส่วนตัว (mailbox)

#### 9) ศิลปะ ความบันเทิง และนันทนาการ ได้แก่

- กิจกรรมการสร้างสรรค์ศิลปะ เช่น จิตรกร ช่างปั้น ช่างแกะสลัก ช่างทำพิมพ์ นักเขียน / นักหนังสือพิมพ์อิสระทุกสาขา การแสดงละครเวที คอนเสิร์ต ฯลฯ
- กิจกรรมห้องสมุด กิจกรรมหอจดหมายเหตุ กิจกรรมพิพิธภัณฑ์ สวนพฤกษชาติและสวนสัตว์ แหล่งโบราณสถาน การอนุรักษ์ทางประวัติศาสตร์ ฯลฯ
- การพนันและการเสี่ยงโชค เช่น การขายลอตเตอรี่/สลากกินแบ่งทุกประเภท
- กิจกรรมด้านการนันทนาการ ความบันเทิง และกีฬา เช่น สนามฟุตบอล สนามเทนนิส สระว่ายน้ำ ฯลฯ

#### 10) กิจกรรมบริการอื่นๆ ได้แก่

- การซ่อมและบำรุงรักษาคอมพิวเตอร์และอุปกรณ์ต่อพ่วง อุปกรณ์สื่อสารโทรคมนาคม ของใช้ส่วนบุคคลและของใช้ในครัวเรือน
- กิจกรรมบริการส่วนบุคคลอื่น ๆ เช่น การบริการซักรีดและซักแห้งผลิตภัณฑ์สิ่งทอ และขนสัตว์ การแต่งผมและการเสริมสวยอื่นๆ การทำศพ และกิจกรรมที่เกี่ยวข้อง เป็นต้น

#### 11) การผลิต ได้แก่

การเปลี่ยนรูปวัตถุดิบให้เป็นผลิตภัณฑ์ชนิดใหม่ด้วยเครื่องจักรกลหรือเคมีภัณฑ์ โดยไม่คำนึงถึงว่างานนั้นทำด้วยเครื่องจักรหรือด้วยมือ หรือทำในโรงงาน โรงซ่อม หรือเคหะสถาน หรือผลิตภัณฑ์นั้นจะนำมาขายส่งหรือขายปลีกก็ตาม การประกอบชิ้นส่วนของผลิตภัณฑ์ที่ผลิตขึ้นนับว่าเป็นการผลิตด้วย

#### 12) การจัดการและการบำบัดน้ำเสีย ของเสียและสิ่งปฏิกูล ได้แก่

- การดำเนินการของระบบท่อระบายของเสียหรือการบำบัดสิ่งปฏิกูล โดยการเก็บกัก การบำบัด และการกำจัดน้ำเสียและสิ่งปฏิกูล



- การเก็บ การบำบัด การจำกัด และการขนย้ายของเสียจากชุมชนหรือจากอุตสาหกรรม รวมถึงการดำเนินการเพื่อนำของเสียกลับมาใช้ใหม่
- การบริการบำบัด เช่น การทำความสะอาดอาคารและสถานที่ พื้นดิน น้ำบนพื้นผิวดิน หรือน้ำใต้ดินที่มีสิ่งปนเปื้อน

### 13) การก่อสร้าง ได้แก่

- กิจกรรมการก่อสร้างทั่วไป และการก่อสร้างเฉพาะทางสำหรับอาคารและงานวิศวกรรมโยธา รวมถึงการก่อสร้างใหม่ การซ่อมแซม การต่อเติม และการดัดแปลง และการรื้อทำลายอาคาร การสร้างโดยประกอบขึ้นส่วนอาคารหรือสิ่งก่อสร้างสำเร็จรูป ณ สถานที่ก่อสร้าง และการก่อสร้างอาคารที่มีลักษณะชั่วคราว หรือสิ่งก่อสร้างด้านวิศวกรรมโยธา อุตสาหกรรมก่อสร้างประกอบด้วยสถานประกอบการที่ดำเนินกิจการดังต่อไปนี้
  - การก่อสร้างอาคาร ทั้งที่เป็นที่อยู่อาศัยและไม่ใช่ที่อยู่อาศัย เช่น บ้านเดี่ยว บ้านอยู่อาศัย แบบหลายครอบครัว อาคารสูง การปรับปรุงอาคาร/สิ่งก่อสร้างเพื่ออยู่อาศัย การประกอบอาคารเพื่ออยู่อาศัย สำเร็จรูป ณ สถานที่ก่อสร้าง โรงงาน โรงพยาบาล โรงเรียน โรงแรม ร้านค้า อาคารสำนักงาน ห้างสรรพสินค้า โรงจอดรถ โกดังสินค้า โรงยิม ฯลฯ
  - งานวิศวกรรมโยธา เช่น ทางหลวง ถนน สะพาน อุโมงค์ ทางรถไฟ สนามบิน ท่าเรือ และโครงการทางน้ำอื่น ๆ ระบบชลประทาน ระบบระบายน้ำ สิ่งอำนวยความสะดวกทางอุตสาหกรรม ท่อส่ง และสายไฟฟ้า สนามกีฬา ซึ่งหมายรวมทั้งการก่อสร้างใหม่ การต่อเติม ดัดแปลง และซ่อมแซมด้วย
  - งานก่อสร้างเฉพาะทาง เช่น ส่วนประกอบของอาคารและงานวิศวกรรมโยธาโดยไม่ได้รับผิดชอบโครงการทั้งหมด งานตอกเสาเข็ม งานฐานราก งานโครงสร้าง งานคอนกรีต งานก่ออิฐ งานก่อหิน งานนั่งร้าน งานมุงหลังคา ติดตั้งลิฟต์ บันไดเลื่อน การรื้อถอน การติดตั้งกระจก การฉาบปูน การทาสี ตกแต่งอาคาร การติดตั้งและปูพื้นด้วยวัสดุต่าง ๆ การขัดพื้น ฯลฯ

### 14) การขนส่งทางบก สถานที่เก็บสินค้า ได้แก่

- การขนส่งผู้โดยสารทางบกอื่น ๆ ที่มีตารางเวลา และที่ไม่มีตารางเวลา รวมถึงการขนส่งสินค้าทางถนน
- การดำเนินการเกี่ยวกับสิ่งอำนวยความสะดวกในการเก็บสินค้าทุกชนิดและสถานที่เก็บสินค้าทุกประเภท เช่น การดำเนินงานของไซโลเก็บธัญพืช สถานที่เก็บสินค้าแช่เย็น แท็งก์เก็บสินค้า สินค้าประเภทเฟอร์นิเจอร์ รถยนต์ ไม้ซุง ก๊าซและน้ำมัน สารเคมี สิ่งทอ อาหารและผลิตภัณฑ์ทางการเกษตร ฯลฯ ทั้งนี้รวมถึงการเก็บสินค้าในเขตการค้าระหว่างประเทศด้วย

### 15) กิจกรรมด้านโรงพยาบาลเอกชน ได้แก่

- กิจกรรมของโรงพยาบาลทั่วไปและโรงพยาบาลเฉพาะโรค สถานพักฟื้นสำหรับผู้ป่วย ศูนย์ป้องกันโรค โรงพยาบาลโรคจิต ศูนย์ฟื้นฟู (ที่มีการรักษาทางการแพทย์) สถานพยาบาล
- กิจกรรมที่ให้บริการสำหรับผู้ป่วยในเป็นส่วนใหญ่ และทำการรักษาภายใต้คำแนะนำของแพทย์ ซึ่งประกอบด้วยบริการของคณะแพทย์และผู้ช่วยแพทย์สิ่งอำนวยความสะดวก

ในห้องปฏิบัติการและทางด้านเทคนิค รวมทั้งการบริการทางด้านรังสีวิทยาและวิสัญญีวิทยา สิ่งอำนวยความสะดวกด้านอาหารและด้านอื่น ๆ ของโรงพยาบาล เช่น การบริการด้านห้องฉุกเฉิน

### 1.3 รูปแบบการจัดตั้งตามกฎหมาย

1) **ส่วนบุคคล** หมายถึง สถานประกอบการที่มีเจ้าของเป็นบุคคลธรรมดาคนเดียวหรือหลายคนรวมกัน และให้หมายรวมถึง ห้างหุ้นส่วนสามัญที่ไม่จดทะเบียนเป็นนิติบุคคลด้วย

2) **ห้างหุ้นส่วนจำกัด (หจก.)** **ห้างหุ้นส่วนสามัญนิติบุคคล (หสน.)** หมายถึง สถานประกอบการที่จัดตั้งขึ้นโดยคณะบุคคลตั้งแต่ 2 คนขึ้นไป รวมหุ้นกันเพื่อประกอบกิจการ และรับผิดชอบร่วมกันโดยจดทะเบียนถูกต้องตามกฎหมาย

#### 3) **บริษัทจำกัด บริษัทจำกัด (มหาชน)**

- **บริษัทจำกัด : (บจก.)** หมายถึง สถานประกอบการที่จัดตั้งขึ้นโดยผู้ริเริ่มคณะหนึ่ง และได้จดทะเบียนถูกต้องตามกฎหมาย โดยมีผู้ริเริ่มดำเนินการอย่างน้อย 7 คนขึ้นไป

- **บริษัทจำกัด (มหาชน) : (บมจ.)** หมายถึง สถานประกอบการที่จัดตั้งขึ้นโดยการจดทะเบียนจัดตั้งบริษัท การควบบริษัท หรือการแปรสภาพบริษัท และวัตถุประสงค์ที่จะขายหุ้นต่อประชาชน โดยมีผู้ริเริ่มดำเนินการตั้งแต่ 15 คนขึ้นไป

4) **ส่วนราชการ รัฐวิสาหกิจ** หมายถึง สถานประกอบการที่รัฐบาลเป็นเจ้าของ หรือมีทุนอยู่ด้วยไม่น้อยกว่าร้อยละ 50 ของทุนทั้งหมด ในที่นี้ให้หมายรวมถึงสถานประกอบการที่ดำเนินการโดยรัฐบาลด้วย

5) **สหกรณ์** หมายถึง สถานประกอบการที่จัดตั้งขึ้นในรูปของสหกรณ์ โดยจดทะเบียนถูกต้องตามกฎหมายว่าด้วยสหกรณ์ โดยมีผู้ก่อตั้งไม่น้อยกว่า 10 คน

6) **อื่น ๆ** หมายถึง สถานประกอบการที่จัดตั้งในรูปแบบอื่น ๆ นอกจากที่กล่าวข้างต้น เช่น มูลนิธิ สโมสร สมาคม กลุ่มแม่บ้าน ชมรมต่างๆ ร้านค้าสาธิต เป็นต้น

### 1.4 รูปแบบการจัดตั้งทางเศรษฐกิจ

1) **สำนักงานแห่งเดียว** หมายถึง สถานประกอบการที่ไม่มีหน่วยงานย่อยหรือสาขาอื่นใด และไม่เป็นหน่วยงานย่อยหรือสาขาของสถานประกอบการอื่น

2) **สำนักงานใหญ่** หมายถึง สถานประกอบการที่เป็นเจ้าของ และควบคุมกิจการของสถานประกอบการอื่น ที่เป็นสำนักงานสาขาหรือหน่วยงานย่อย

3) **สำนักงานสาขา** หมายถึง สถานประกอบการที่เป็นสาขา หรือหน่วยงานย่อยของสถานประกอบการอื่นที่เป็นสำนักงานใหญ่

4) **อื่น ๆ** หมายถึง สถานประกอบการที่จัดตั้งในรูปแบบอื่น ๆ นอกจากที่กล่าวข้างต้น

### 1.5 คนทำงาน

หมายถึง คนที่ทำงานในสถานประกอบการทั้งที่ได้รับเงินเดือนและไม่ได้รับเงินเดือนที่สถานประกอบการมีอยู่ตามปกติ รวมทั้งผู้ที่ปกติทำงานอยู่ในสถานประกอบการแห่งนี้ แต่ในวันดังกล่าวไม่ได้มาทำงาน เนื่องจากเจ็บป่วย ลาหยุด พักผ่อน โดยได้รับค่าจ้าง/เงินเดือน **คนทำงานประกอบด้วย**

1) **คนทำงานทั้งสิ้น** ได้แก่ เจ้าของกิจการ หุ้นส่วน หรือสมาชิกในครอบครัวที่ทำงานให้กับสถานประกอบการ ผู้ที่มาฝึกงาน หรือผู้ปฏิบัติงานในสถานประกอบการซึ่งมีจำนวนชั่วโมงทำงานไม่ต่ำกว่าสัปดาห์ละ 20 ชั่วโมง โดยเจ้าของหรือผู้ประกอบการอาจให้เงิน อาหาร เครื่องนุ่งห่ม หรือช่วยเหลือเกื้อกูลอย่างอื่น ๆ แต่ไม่ต้องรับผิดชอบในเรื่องการจ่ายค่าแรงให้ตามกฎหมาย

2) **ลูกจ้าง** ได้แก่ ผู้ที่ปฏิบัติงานให้กับสถานประกอบการ โดยได้รับเงินเดือนหรือค่าจ้างเป็นประจำ ตั้งแต่ระดับบริหาร นักวิชาการ เสมียน พนักงานต่าง ๆ เช่น ผู้จัดการ ผู้อำนวยการ ผู้ปฏิบัติงานในห้องทดลอง พนักงานขาย และลูกจ้างที่ทำงานในกรรมวิธีการผลิต เป็นต้น ค่าจ้างที่ได้รับอาจเป็นรายปักษ์ รายสัปดาห์ รายวัน รายชั่วโมง หรือรายชิ้น ก็ได้ นอกจากนี้ยังรวมถึงผู้ที่สถานประกอบการส่งไปประจำที่สถานประกอบการอื่นด้วย เช่น พนักงานรักษาความปลอดภัย คนทำความสะอาด พนักงานขายตามห้างสรรพสินค้า เป็นต้น

3) **ลูกจ้างเช่า/แรงงานเช่า (Leased Employees)** หมายถึง ลูกจ้างที่ส่งตัวมาจากสำนักจัดหางาน หรือบริษัทที่ดำเนินธุรกิจด้านการจัดหางานเพื่อมาปฏิบัติงานขบวนการผลิตของสถานประกอบการ ลูกจ้างเช่าจะมีชื่อในบัญชีเงินเดือน และรับค่าจ้างเงินเดือนจากบริษัทจัดหางาน **ไม่ใช่**จากสถานประกอบการผู้ใช้ลูกจ้างนั้น ส่วนสถานประกอบการจะจ่ายเป็นค่าบริการให้บริษัทจัดหางาน ซึ่งลูกจ้างเช่าจะเป็นประโยชน์ สำหรับการวิเคราะห์ผลผลิตภาพแรงงาน

#### ไม่รวมคนทำงาน ดังต่อไปนี้

- (1) ผู้บริหารหรือผู้ถือหุ้นที่ได้รับเบี้ยประชุมเป็นครั้งคราว
- (2) คนทำงานของสถานประกอบการอื่นที่มาปฏิบัติงานประจำที่สถานประกอบการแห่งนี้
- (3) คนทำงานที่รับงานไปทำที่บ้านแล้วนำมาส่งโดยไม่ได้ลงทุนซื้อวัสดุ อุปกรณ์ (แต่ถ้ามีการใช้เครื่องมือส่วนตัวเล็กน้อยได้ เช่น มีด เข็ม ด้าย)
- (4) คนงานที่ทำงานเป็นระยะเวลานาน เช่น ลาไปรับราชการทหาร
- (5) คนที่สถานประกอบการจ้างมาทำงานเฉพาะอย่างเป็นครั้งคราว เช่น กรรมกรที่จ้างมาขนของ พนักงานเดินตลาดหรือตัวแทนขายที่ไม่มีเงินเดือนประจำ

### 1.6 การขายสินค้าหรือบริการทางอินเทอร์เน็ต

สถานประกอบการที่มีการขายสินค้าหรือบริการให้ลูกค้าผ่านทางอินเทอร์เน็ต หมายถึง การให้ลูกค้าสั่งซื้อ สั่งจองสินค้าหรือบริการผ่านทางอินเทอร์เน็ต (ผ่านทางหน้าเว็บไซต์หรือทาง E-mail) ส่วนการชำระเงินหรือการจัดส่งของจะทำผ่านช่องทางใดก็ได้

## 2. วิธีการเก็บรวบรวมข้อมูล

การเก็บรวบรวมข้อมูลใช้วิธีส่งเจ้าหน้าที่ ซึ่งเป็นข้าราชการและลูกจ้างของสำนักงานสถิติแห่งชาติ ออกไปทำการสัมภาษณ์เจ้าของ ผู้ประกอบการหรือผู้ที่ได้รับมอบหมายให้ตอบข้อมูล โดยดำเนินการดังนี้

2.1 ขั้นการเก็บรวบรวมข้อมูลพื้นฐาน ระหว่างเดือนมีนาคม – มิถุนายน 2554

2.2 ขั้นการเก็บรวบรวมข้อมูลรายละเอียด ระหว่างเดือนเมษายน – กรกฎาคม 2555

### 3. การประมวลผลข้อมูล

การประมวลผลข้อมูลพื้นฐานทุกขั้นตอน และการจัดทำรายงานผลระดับจังหวัด ดำเนินการที่สำนักงานสถิติจังหวัด โดยสำนักงานสถิติแห่งชาติในส่วนกลางให้การสนับสนุนทางด้านวิชาการ เช่น การจัดทำโปรแกรมสำหรับการบันทึกข้อมูลและประมวลผลข้อมูล และการจัดทำต้นแบบตารางเสนอผลและรายงานผล เป็นต้น สำหรับข้อมูลพื้นฐานระดับภาคและทั่วประเทศรวมทั้งข้อมูลรายละเอียดเกี่ยวกับการดำเนินงานของสถานประกอบการทำการประมวลผลและจัดทำรายงานที่สำนักงานสถิติแห่งชาติในส่วนกลาง

### 4. การนำเสนอผลและจัดทำรายงาน

การจัดทำรายงานผลสำมะโนธุรกิจและอุตสาหกรรม พ.ศ. 2555 (ข้อมูลพื้นฐาน) มีดังนี้

4.1 รายงานผลเบื้องต้น จำนวน 7 ฉบับ ประกอบด้วย รายงานผลของกรุงเทพมหานคร ปริมณฑล ภาคกลาง ภาคเหนือ ภาคตะวันออกเฉียงเหนือ ภาคใต้ และทั่วราชอาณาจักร

4.2 รายงานฉบับสมบูรณ์ระดับจังหวัด จำนวน 77 ฉบับ (รวมกรุงเทพมหานคร)

4.3 รายงานฉบับสมบูรณ์ระดับภาคและทั่วราชอาณาจักร จำนวน 6 ฉบับ ประกอบด้วย รายงานผลของ ปริมณฑล ภาคกลาง ภาคเหนือ ภาคตะวันออกเฉียงเหนือ ภาคใต้ และทั่วราชอาณาจักร

# คณะผู้จัดทำ CD - ROM

หน่วยงานเจ้าของเรื่อง

สำนักงานสถิติจังหวัดอุบลราชธานี  
โทร. 0 4525 4718

หน่วยงานผลิตและออกแบบ

กลุ่มบูรณาการข้อมูลสถิติ  
สำนักสถิติพยากรณ์  
โทร. 0 2141 7494

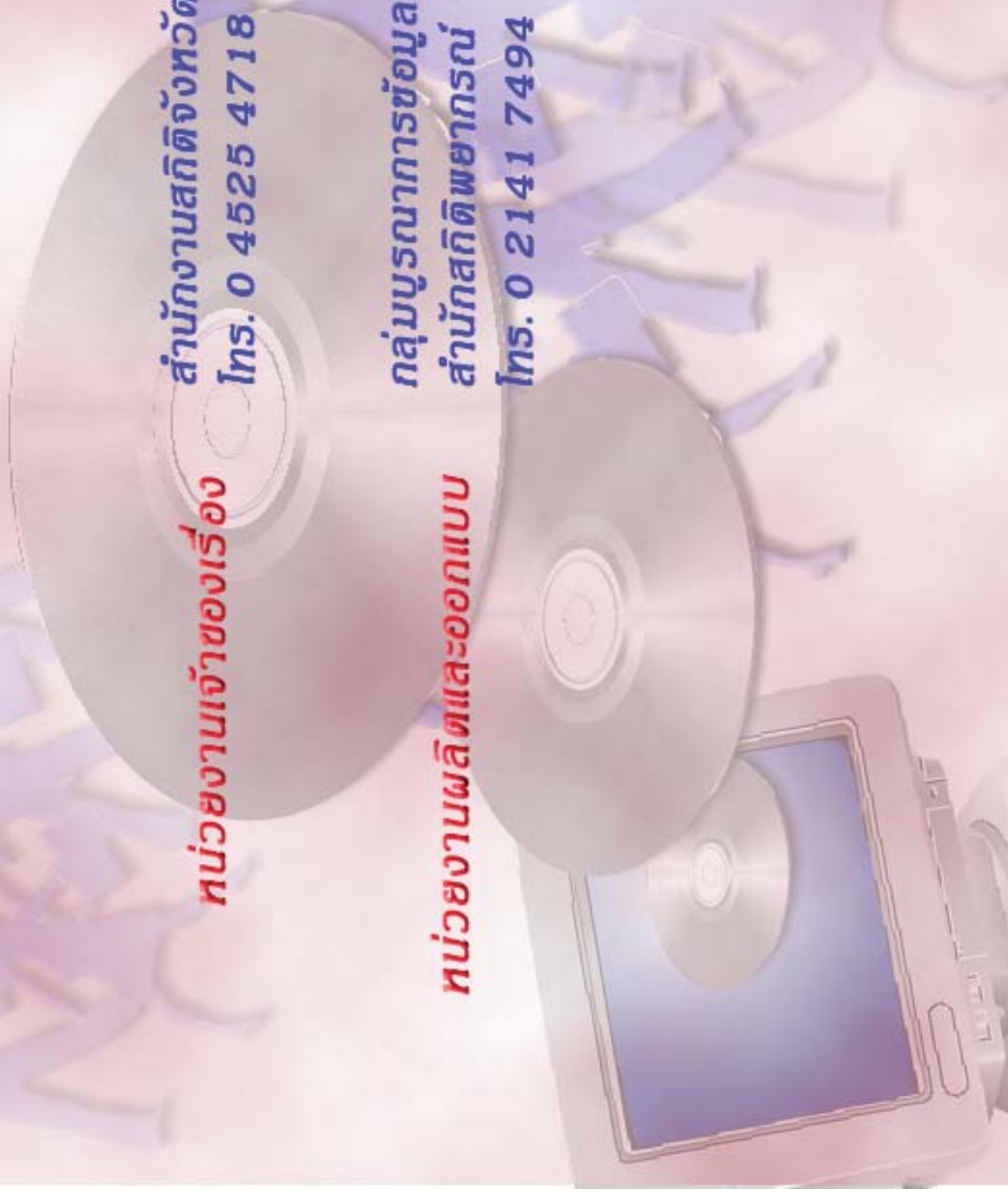

STATISTICAL TABLES  
ARE IN THE EXCEL FORMAT

## ตารางสถิติในรูปแบบ Format Excel

- ตาราง 1 จำนวนสถานประกอบการ จำแนกตามกิจกรรมทางเศรษฐกิจ อำเภอและตำบล
- ตาราง 2 จำนวนสถานประกอบการ จำแนกตามรูปแบบการจัดตั้งตามกฎหมาย อำเภอและตำบล
- ตาราง 3 จำนวนสถานประกอบการ จำแนกตามรูปแบบการจัดตั้งทางเศรษฐกิจ อำเภอและตำบล
- ตาราง 4 จำนวนสถานประกอบการ จำแนกตามสัดส่วนของการร่วมลงทุนหรือถือหุ้นของต่างประเทศ อำเภอและตำบล
- ตาราง 5 จำนวนสถานประกอบการ จำแนกตามขนาดของสถานประกอบการ (จำนวนคนทำงาน) อำเภอและตำบล
- ตาราง 6 จำนวนคนทำงานในสถานประกอบการ จำแนกตามขนาดของสถานประกอบการ (จำนวนคนทำงาน) อำเภอและตำบล
- ตาราง 7 จำนวนสถานประกอบการ จำแนกตามขนาดของสถานประกอบการ (จำนวนลูกจ้าง) อำเภอและตำบล
- ตาราง 8 จำนวนลูกจ้างในสถานประกอบการ จำแนกตามขนาดของสถานประกอบการ (จำนวนคนทำงาน) อำเภอและตำบล
- ตาราง 9 จำนวนสถานประกอบการ จำแนกตามการขายสินค้าหรือบริการทางอินเทอร์เน็ต อำเภอและตำบล
- ตาราง 10 จำนวนสถานประกอบการ จำแนกตามรูปแบบการจัดตั้งตามกฎหมาย และกิจกรรมทางเศรษฐกิจ
- ตาราง 11 จำนวนสถานประกอบการ จำแนกตามรูปแบบการจัดตั้งทางเศรษฐกิจ และกิจกรรมทางเศรษฐกิจ
- ตาราง 12 จำนวนสถานประกอบการ จำแนกตามสัดส่วนของการร่วมลงทุนหรือถือหุ้นของต่างประเทศ และกิจกรรมทางเศรษฐกิจ
- ตาราง 13 จำนวนสถานประกอบการ จำแนกตามขนาดของสถานประกอบการ (จำนวนคนทำงาน) และกิจกรรมทางเศรษฐกิจ
- ตาราง 14 จำนวนคนทำงานในสถานประกอบการ จำแนกตามขนาดของสถานประกอบการ (จำนวนคนทำงาน) และกิจกรรมทางเศรษฐกิจ
- ตาราง 15 จำนวนสถานประกอบการ จำแนกตามขนาดของสถานประกอบการ (จำนวนลูกจ้าง) และกิจกรรมทางเศรษฐกิจ
- ตาราง 16 จำนวนลูกจ้างในสถานประกอบการ จำแนกตามขนาดของสถานประกอบการ (จำนวนคนทำงาน) และกิจกรรมทางเศรษฐกิจ
- ตาราง 17 จำนวนสถานประกอบการ จำแนกตามการขายสินค้าหรือบริการทางอินเทอร์เน็ต และกิจกรรมทางเศรษฐกิจ