



สำมะโนธุรกิจและอุตสาหกรรม พ.ศ. 2555
ข้อมูลพื้นฐาน
จังหวัดอุดรธานี

THE 2012 BUSINESS AND INDUSTRIAL CENSUS
BASIC INFORMATION
UDON THANI PROVINCE



สำนักงานสถิติแห่งชาติ
กระทรวงเทคโนโลยีสารสนเทศและการสื่อสาร
NATIONAL STATISTICAL OFFICE

MINISTRY OF INFORMATION AND COMMUNICATION TECHNOLOGY



คำนำ

บทสรุปสำหรับผู้บริหาร

สารบัญตาราง

บทที่ 1 บทนำ

- * ความเป็นมา
- * ขอบข่ายและคัมรวม
- * รายการข้อมูลที่เกี่ยวข้อง
- * วัตถุประสงค์
- * คาบเวลาอ้างอิง
- * ประโยชน์ของข้อมูล

บทที่ 2 ข้อมูลพื้นฐานที่สำคัญของสถานประกอบการ

- * จำนวนสถานประกอบการ
- * กิจกรรมทางเศรษฐกิจ
- * ขนาดของสถานประกอบการ
- * รูปแบบการจัดตั้งตามกฎหมาย
- * รูปแบบการจัดตั้งทางเศรษฐกิจ
- * การมีต่างประเทศร่วมลงทุนหรือถือหุ้น
- * ดบทำงานและลูกจ้าง
- * การขายสินค้าหรือบริการทางอินเทอร์เน็ต

สารบัญตารางสถิติ

ภาคผนวก

คณะผู้จัดทำ CD-ROM

หน่วยงานที่เผยแพร่

ตารางสถิติในรูปแบบ Format Excel

หน่วยงานเจ้าของเรื่อง

สำนักงานสถิติจังหวัดอุดรธานี
โทรศัพท์ 0 4222 2466
โทรสาร 0 4224 0967
ไปรษณีย์อิเล็กทรอนิกส์ : udon@nso.go.th

Division-in-Charge

Udon Thani Provincial Statistical Office
Tel. : +66 (0) 4222 2466
Fax : +66 (0) 4224 0967
E-mail : udon@nso.go.th

หน่วยงานที่เผยแพร่

สำนักสถิติพยากรณ์
สำนักงานสถิติแห่งชาติ
ศูนย์ราชการเฉลิมพระเกียรติ 80 พรรษา
อาคารรัฐประศาสนภักดี ชั้น 2
ถนนแจ้งวัฒนะ เขตหลักสี่
กทม. 10210
โทรศัพท์ 0 2141 7498
โทรสาร 0 2143 8132
ไปรษณีย์อิเล็กทรอนิกส์ : binfopub@nso.go.th

Distributed by

Statistical Forecasting Bureau,
National Statistical Office
The Government Complex
Ratthaprasasanabhakti Building, 2nd Floor
Chaeng Watthana Rd., Laksi
Bangkok 10210
Tel. : +66 2141 7498
Fax : +66 2143 8132
E-mail : binfopub@nso.go.th

ปีที่จัดพิมพ์

2554

Published

2011

คำนำ

เนื่องจากสถานการณ์ทางเศรษฐกิจในปัจจุบัน มีผลทำให้โครงสร้างการดำเนินธุรกิจทางการค้า ธุรกิจทางการบริการ และอุตสาหกรรมการผลิตเปลี่ยนแปลงไปอย่างมาก โดยเฉพาะการผลิตนับเป็น กิจกรรมทางเศรษฐกิจสาขาหนึ่งที่มีบทบาทอย่างมากต่อระบบเศรษฐกิจของประเทศไทย โดยในแต่ละปีมี มูลค่าผลผลิตประมาณ 2 ใน 5 ของผลิตภัณฑ์มวลรวมภายในประเทศ (Gross Domestic Product) และก่อให้เกิดการจ้างงานถึงประมาณ 5.8 ล้านคน ซึ่งจะเห็นได้ว่าโครงสร้างของระบบเศรษฐกิจของ ประเทศขึ้นอยู่กับอุตสาหกรรมผลิตค่อนข้างมาก ประกอบกับปัจจุบันมีการประกอบธุรกิจทั้งทางด้าน การค้า การบริการ และอุตสาหกรรมผลิตใหม่ๆ เกิดขึ้น รวมทั้งการประกอบอุตสาหกรรมขนาดเล็ก และอุตสาหกรรมในครัวเรือน ก็มีบทบาทสำคัญต่อการเจริญเติบโตทางเศรษฐกิจโดยรวมของประเทศ เพิ่มขึ้น ดังนั้นข้อมูลสถิติและสารสนเทศ โครงสร้างพื้นฐานเกี่ยวกับการประกอบธุรกิจดังกล่าวจึงมี ความสำคัญ และจำเป็นสำหรับภาครัฐและเอกชน สำหรับกำหนดนโยบายและวางแผนพัฒนาด้าน เศรษฐกิจและอุตสาหกรรม ทั้งในระดับประเทศ ระดับจังหวัด เพื่อเพิ่มศักยภาพการแข่งขันในเวทีการค้า โลก

สำนักงานสถิติแห่งชาติ เป็นหน่วยงานที่รับผิดชอบในการจัดเก็บรวบรวมข้อมูลทั้งด้านเศรษฐกิจ และสังคมของประเทศ จึงกำหนดให้มีการจัดทำสำมะโนธุรกิจและอุตสาหกรรมขึ้น เพื่อให้ประเทศมี ข้อมูลสถิติพื้นฐานที่สำคัญ ซึ่งทุกภาคส่วนสามารถใช้ประโยชน์ในการวางแผนพัฒนาประเทศร่วมกัน ในการจัดทำสำมะโนธุรกิจและอุตสาหกรรมครั้งนี้ ได้ดำเนินการเก็บรวบรวมข้อมูลเป็น 2 ขั้นตอนคือ ขั้น การเก็บรวบรวมข้อมูลพื้นฐานของสถานประกอบการทุกประเภท (ดำเนินการในปี 2554) และขั้นการเก็บ รวบรวมข้อมูลรายละเอียดของสถานประกอบการ เฉพาะสถานประกอบการที่ประกอบธุรกิจทางการค้า ธุรกิจทางการบริการ และอุตสาหกรรมการผลิต (ดำเนินการในปี 2555)

รายงานฉบับนี้ เป็นรายงานผลข้อมูลพื้นฐานที่สำคัญของสถานประกอบการเกี่ยวกับขนาด รูปแบบการจัดตั้งตามกฎหมาย รูปแบบการจัดตั้งทางเศรษฐกิจ การร่วมลงทุนหรือถือหุ้นจากต่างประเทศ จำนวนคนทำงาน และลูกจ้างของสถานประกอบการ ที่ประกอบกิจกรรมเกี่ยวกับธุรกิจทางการค้า ธุรกิจ ทางการบริการ การผลิต การก่อสร้าง การขนส่งทางบกและสถานที่เก็บสินค้า กิจกรรมด้านข้อมูลข่าวสาร และการสื่อสาร และโรงพยาบาลเอกชน ที่ตั้งอยู่ใน จังหวัดอุดรธานี

สำนักงานสถิติแห่งชาติ ใคร่ขอขอบคุณผู้ประกอบการและผู้เกี่ยวข้องทุกฝ่ายที่ได้ให้ความร่วมมือ ในการให้ข้อมูล ซึ่งเป็นผลให้ทุกภาคส่วนไม่ว่าภาครัฐ เอกชน นักวิชาการ/นักวิจัย และประชาชน ได้มี ข้อมูลสำหรับใช้ในการวางแผนพัฒนาประเทศและพัฒนาธุรกิจและอุตสาหกรรมที่เกี่ยวข้องต่อไป

บทสรุปสำหรับผู้บริหาร

ในปัจจุบันโครงสร้างการดำเนินธุรกิจทางการค้า ธุรกิจทางการบริการ และอุตสาหกรรมการผลิตเปลี่ยนแปลงอย่างรวดเร็ว มีธุรกิจทั้งทางด้านการค้า การบริการ และอุตสาหกรรมผลิตใหม่ๆ เกิดขึ้น รวมทั้งการประกอบอุตสาหกรรมขนาดเล็ก และอุตสาหกรรมในครัวเรือน ก็มีบทบาทสำคัญต่อการเจริญเติบโตทางเศรษฐกิจโดยรวมของประเทศเพิ่มขึ้น ดังนั้นข้อมูลสถิติและสารสนเทศโครงสร้างพื้นฐานเกี่ยวกับการประกอบธุรกิจดังกล่าว จึงมีความสำคัญและจำเป็นสำหรับภาครัฐและเอกชนใช้ในการกำหนดนโยบายและวางแผนพัฒนาด้านเศรษฐกิจและอุตสาหกรรมทั้งในระดับประเทศ และระดับจังหวัด เพื่อเพิ่มศักยภาพการแข่งขันในเวทีการค้าโลก สำนักงานสถิติแห่งชาติและหน่วยงานหลักด้านเศรษฐกิจของประเทศ ได้แก่ สำนักงานเศรษฐกิจอุตสาหกรรม สำนักงานคณะกรรมการพัฒนาการเศรษฐกิจและสังคมแห่งชาติ ธนาคารแห่งประเทศไทย และกระทรวงพาณิชย์ เห็นควรให้มีการจัดทำสำมะโน เพื่อให้ประเทศมีข้อมูลสถิติพื้นฐานที่สำคัญ ซึ่งทุกภาคส่วนสามารถใช้ประโยชน์ในการวางแผนพัฒนาประเทศร่วมกัน

สำนักงานสถิติแห่งชาติ ได้จัดทำสำมะโนธุรกิจทางการค้าและธุรกิจทางการบริการ มาแล้ว 3 ครั้ง ในปี 2509 2531 และ 2545 และจัดทำสำมะโนอุตสาหกรรม มาแล้ว 3 ครั้งเช่นกัน ในปี 2507 2540 และ 2550 ในปี 2555 ครบรอบ 10 ปี การทำสำมะโนธุรกิจทางการค้าและธุรกิจทางการบริการ และครบรอบ 5 ปี การทำสำมะโนอุตสาหกรรม สำนักงานสถิติแห่งชาติจึงได้บูรณาการการจัดทำสำมะโนดังกล่าวไปพร้อมกันภายใต้ชื่อ “โครงการสำมะโนธุรกิจและอุตสาหกรรม พ.ศ. 2555”

ในการจัดทำสำมะโนธุรกิจและอุตสาหกรรมครั้งนี้ ได้ดำเนินการเก็บรวบรวมข้อมูลเป็น 2 ขั้นตอน คือ ขั้นการเก็บรวบรวมข้อมูลพื้นฐานของสถานประกอบการทุกประเภท และขั้นการเก็บรวบรวมข้อมูลรายละเอียดของสถานประกอบการเฉพาะสถานประกอบการที่ประกอบธุรกิจทางการค้า ธุรกิจทางการบริการ และอุตสาหกรรมการผลิต

สำหรับข้อมูลที่น่าเสนอในรายงานฉบับนี้เป็นผลการเก็บรวบรวมข้อมูลพื้นฐานของสถานประกอบการซึ่งดำเนินการเก็บรวบรวมข้อมูลระหว่างเดือนมีนาคม - มิถุนายน พ.ศ. 2554 ข้อมูลที่น่าเสนอเป็นข้อมูลพื้นฐานของสถานประกอบการที่มีคนทำงานตั้งแต่ 1 คนขึ้นไป ที่ประกอบกิจกรรมทางเศรษฐกิจ ตามการจัดประเภทมาตรฐานอุตสาหกรรมประเทศไทย ปี 2552 (Thailand Standard Industrial Classification: TSIC-2009) ได้แก่ ธุรกิจทางการค้า ธุรกิจทางการบริการ การผลิต การก่อสร้าง การขนส่งทางบกและสถานที่เก็บสินค้า กิจกรรมด้านข้อมูลข่าวสารและการสื่อสาร และกิจกรรมด้านโรงพยาบาลเอกชน ที่ตั้งอยู่ในจังหวัดอุดรธานี สรุปได้ดังนี้

1. จำนวนสถานประกอบการ

จากการทำสำมะโนธุรกิจและอุตสาหกรรม พ.ศ. 2555 พบว่า จังหวัดอุดรธานีมีสถานประกอบการทั้งสิ้น 35,075 แห่ง ในจำนวนนี้ส่วนใหญ่หรือร้อยละ 44.1 ประกอบกิจกรรมการขายปลีก รองลงมาประกอบกิจกรรมเกี่ยวกับที่พักแรม บริการอาหารและเครื่องดื่มมีสัดส่วนประมาณร้อยละ 12.0 สถานประกอบการการผลิตมีร้อยละ 11.8 การขายส่งและการขายปลีก การซ่อมยานยนต์และจักรยายนต์ และกิจกรรมบริการอื่นๆ มีประมาณร้อยละ 9.5 และร้อยละ 9.1 ตามลำดับ สำหรับสถานประกอบการที่ประกอบกิจกรรมนอกเหนือจากที่กล่าวข้างต้นแต่ละประเภทมีสัดส่วนต่ำกว่าร้อยละ 5.0 ของจำนวนสถานประกอบการทั้งสิ้น

แผนภูมิ ก ร้อยละของสถานประกอบการ จำแนกตามกิจกรรมทางเศรษฐกิจ

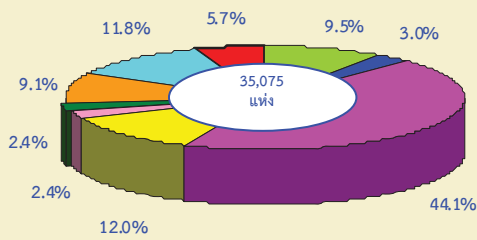

- การขนส่งและการขายปลีก การซ่อมยานยนต์ และจักรยานยนต์
- การขายส่ง
- การขายปลีก
- ที่พักแรม บริการอาหารและเครื่องดื่ม
- กิจกรรมอสังหาริมทรัพย์
- การให้เช่า บริการท่องเที่ยว และการบริการสนับสนุนอื่นๆ
- กิจกรรมบริการอื่นๆ
- การผลิต
- อื่น ๆ ได้แก่ ข้อมูลข่าวสาร คอมพิวเตอร์ และการสื่อสาร กิจกรรมทางวิชาชีพ วิทยาศาสตร์และเทคนิค ศิลปะ ความบันเทิง และนันทนาการ การจัดการและการบำบัดน้ำเสีย ของเสียและสิ่งปฏิกูล การก่อสร้าง การขนส่งทางบก สถานที่เก็บสินค้า และกิจกรรมด้านโรงพยาบาลเอกชน

2. ขนาดของสถานประกอบการ

จากการทำสำมะโนธุรกิจและอุตสาหกรรม พ.ศ. 2555 ของจังหวัดอุดรธานี พบว่า ส่วนใหญ่เป็นสถานประกอบการที่มีคนทำงาน 1-15 คน จำนวน 34,618 แห่ง หรือร้อยละ 99.0 สถานประกอบการที่มีคนทำงาน 16 คนขึ้นไป มีเพียงร้อยละ 1.0 หรือมีจำนวน 457 แห่ง ในจำนวนนี้เป็นสถานประกอบการที่มีคนทำงาน 16-25 คน 208 แห่ง สถานประกอบการที่มีคนทำงาน 31-50 คน 51-200 คน และ 26-30 คน มีประมาณ 98 แห่ง 73 แห่ง และ 54 แห่ง ตามลำดับ ส่วนสถานประกอบการที่มีคนทำงานมากกว่า 200 คน มีจำนวน 24 แห่ง

แผนภูมิ ข จำนวนสถานประกอบการ จำแนกตามขนาดของสถานประกอบการ (จำนวนคนทำงาน)

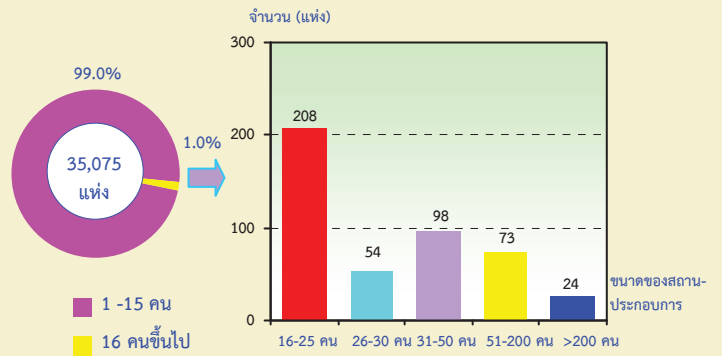

3. รูปแบบการจัดตั้งตามกฎหมาย

สถานประกอบการส่วนใหญ่ของจังหวัดอุดรธานี มีรูปแบบการจัดตั้งตามกฎหมายเป็นส่วนบุคคล จำนวน 33,134 แห่ง คิดเป็นร้อยละ 94.5 รองลงมา เป็นบริษัทจำกัด บริษัทจำกัด (มหาชน) จำนวน 856 แห่ง หรือคิดเป็นร้อยละ 2.4 ที่เป็นห้างหุ้นส่วนจำกัด ห้างหุ้นส่วนสามัญนิติบุคคล มีจำนวน 552 แห่ง หรือร้อยละ 1.6 ส่วนรูปแบบการจัดตั้งตามกฎหมายอื่นๆ ได้แก่ ส่วนราชการ รัฐวิสาหกิจ สหกรณ์ มีเพียงร้อยละ 1.5

แผนภูมิ ค ร้อยละของสถานประกอบการ จำแนกตามรูปแบบการจัดตั้งตามกฎหมาย

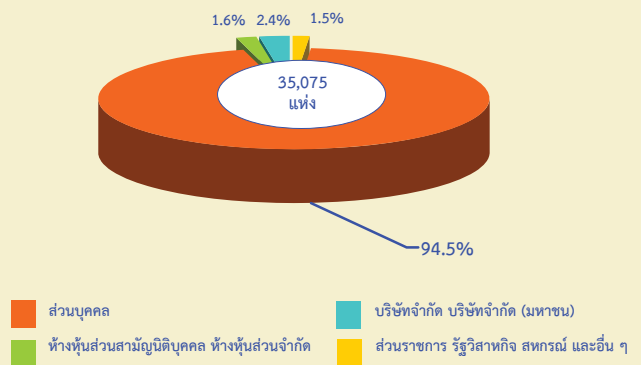

4. รูปแบบการจัดตั้งทางเศรษฐกิจ

สถานประกอบการของจังหวัดอุดรธานี ที่พบส่วนใหญ่หรือร้อยละ 98.1 เป็นสำนักงานแห่งเดียวไม่มีสำนักงานใหญ่หรือสาขาอยู่ที่ใด ที่เหลือร้อยละ 1.8 เป็นสำนักงานสาขา และอีกร้อยละ 0.1 เป็นสำนักงานใหญ่

แผนภูมิ ง ร้อยละของสถานประกอบการ จำแนกตามรูปแบบการจัดตั้งทางเศรษฐกิจ

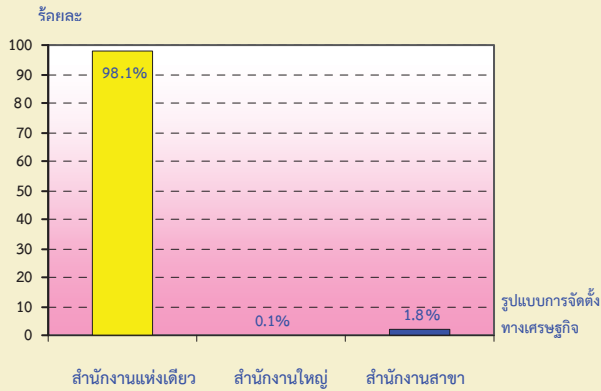

5. การมีต่างประเทศร่วมลงทุนหรือถือหุ้น

สถานประกอบการในจังหวัดอุดรธานีส่วนใหญ่ (ร้อยละ 98.4) ไม่มีการร่วมลงทุนหรือถือหุ้นจากต่างประเทศ ส่วนที่มีต่างประเทศร่วมลงทุนหรือถือหุ้นในกิจการมีอยู่เพียงร้อยละ 1.6 ในจำนวนนี้ พบว่าสถานประกอบการที่มีต่างประเทศร่วมลงทุนโดยถือหุ้นน้อยกว่า 10% มีประมาณร้อยละ 57.2 ที่มีต่างประเทศร่วมลงทุนโดยถือหุ้น 10-50% และที่ถือหุ้นมากกว่า 50% มีสัดส่วนเท่ากันคือ ประมาณร้อยละ 21.4

แผนภูมิ จ ร้อยละของสถานประกอบการ จำแนกตามการมีต่างประเทศร่วมลงทุนหรือถือหุ้น

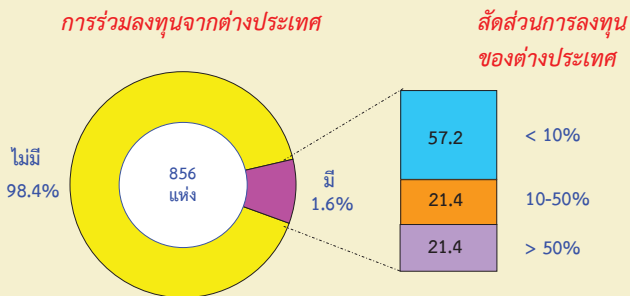

6. จำนวนคนทำงาน และลูกจ้าง

ในปี 2554 มีคนทำงานในสถานประกอบการของจังหวัดอุดรธานีทั้งสิ้นประมาณ 97,617 คน ในจำนวนนี้เป็นลูกจ้าง ประมาณ 39,616 คน เมื่อจำแนกลูกจ้างตามประเภทกิจกรรมทางเศรษฐกิจ พบว่า มีลูกจ้างปฏิบัติงานในกิจกรรมการขายปลีก จำนวน 8,985 คน หรือร้อยละ 22.7 รองลงมาปฏิบัติงานอยู่ในกิจกรรมการผลิต 8,331 คน หรือร้อยละ 21.0 สำหรับลูกจ้างที่ปฏิบัติงานในกิจกรรมเกี่ยวกับที่พักแรม บริการอาหารและเครื่องดื่ม มีประมาณ 5,281 คน หรือร้อยละ 13.3 ที่เหลือปฏิบัติงานในกิจกรรมประเภทอื่นนอกเหนือจากที่กล่าว

แผนภูมิ ฉ จำนวนคนทำงานและลูกจ้างของสถานประกอบการ จำแนกตามกิจกรรมทางเศรษฐกิจ

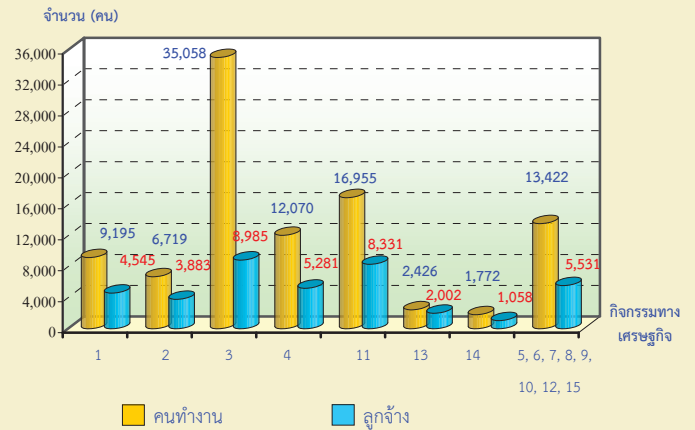

- 1 การขายส่งและการขายปลีก การซ่อมยานยนต์ และจักรยานยนต์
- 2 การขายส่ง
- 3 การขายปลีก
- 4 ที่พักแรม บริการอาหารและเครื่องดื่ม
- 5 ข้อมูลข่าวสาร คอมพิวเตอร์ และการสื่อสาร
- 6 กิจกรรมอสังหาริมทรัพย์
- 7 กิจกรรมทางวิชาชีพ วิทยาศาสตร์และเทคโนโลยี
- 8 การให้เช่า บริการท่องเที่ยว และการบริการสนับสนุนอื่นๆ
- 9 ศิลปะ ความบันเทิง และนันทนาการ
- 10 กิจกรรมบริการอื่นๆ
- 11 การผลิต
- 12 การจัดการและการบำบัดน้ำเสีย ของเสียและสิ่งปฏิกูล
- 13 การก่อสร้าง
- 14 การขนส่งทางบก สถานที่เก็บสินค้า
- 15 กิจกรรมด้านโรงพยาบาลเอกชน

คนทำงาน หมายถึง เจ้าของกิจการหรือหุ้นส่วนที่ทำงานโดยไม่ได้รับค่าจ้าง เงินเดือน และลูกจ้าง

เมื่อพิจารณาตามขนาดของสถานประกอบการ พบว่า จังหวัดอุดรธานีมีจำนวนคนทำงานและลูกจ้างที่ปฏิบัติงานอยู่ในสถานประกอบการที่มีคนทำงาน 1-15 คน มากที่สุด โดยมีจำนวนคนทำงาน 72,255 คน และมีจำนวนลูกจ้าง 19,302 คน รองลงมาเป็นสถานประกอบการที่มีคนทำงานมากกว่า 200 คน คือมีจำนวนคนทำงาน 8,848 คน และมีจำนวนลูกจ้าง 6,893 คน ในขณะที่สถานประกอบการที่มีคนทำงาน 26-30 คน มีจำนวนคนทำงานและลูกจ้างน้อยที่สุด คือประมาณ 1,535 คน และ 1,123 คน ตามลำดับ

แผนภูมิ ข จำนวนคนทำงานและลูกจ้าง ของสถานประกอบการ จำแนกตามขนาดของสถานประกอบการ (จำนวนคนทำงาน)

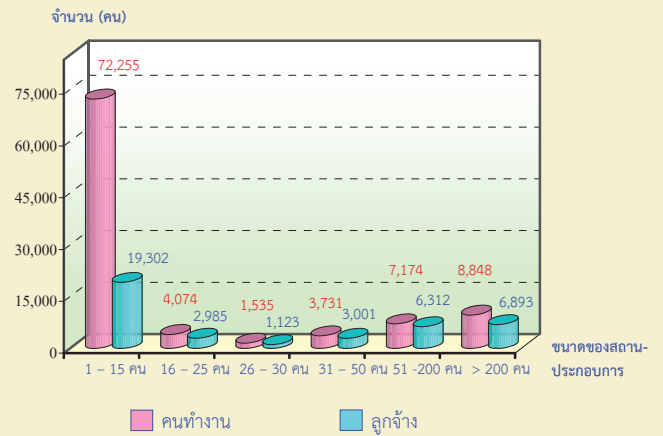

คนทำงาน หมายถึง เจ้าของกิจการหรือหุ้นส่วนที่ทำงานโดยไม่ได้รับค่าจ้าง เงินเดือน และลูกจ้าง

สารบัญตาราง

- ตาราง ก** จำนวนและร้อยละของสถานประกอบการ จำแนกตามอำเภอ
- ตาราง ข** จำนวนและร้อยละของสถานประกอบการ จำแนกตามกิจกรรมทางเศรษฐกิจ
- ตาราง ค** จำนวนและร้อยละของสถานประกอบการ จำแนกตามกิจกรรมทางเศรษฐกิจ และขนาดของสถานประกอบการ (จำนวนคนทำงาน)
- ตาราง ง** จำนวนและร้อยละของสถานประกอบการ จำแนกตามลักษณะของสถานประกอบการ
- ตาราง จ** จำนวนและร้อยละของคนทำงานและลูกจ้าง จำแนกตามขนาดของสถานประกอบการ และกิจกรรมทางเศรษฐกิจ
- ตาราง ฉ** จำนวนและร้อยละของสถานประกอบการ ที่มีการขายสินค้าหรือบริการทางอินเทอร์เน็ต จำแนกตามกิจกรรมทางเศรษฐกิจ

บทที่ 1

บทนำ

1.1 ความเป็นมา

สำนักงานสถิติแห่งชาติได้จัดทำสำมะโนธุรกิจทางการค้าและธุรกิจทางการบริการและสำมะโนอุตสาหกรรมทุก 10 ปี ตามข้อเสนอแนะขององค์การสหประชาชาติ เพื่อให้ประเทศมีข้อมูลพื้นฐานที่สำคัญทางด้านธุรกิจทางการค้า ธุรกิจทางการบริการ และอุตสาหกรรม การผลิตอย่างต่อเนื่อง โดยสำมะโนธุรกิจทางการค้าและธุรกิจทางการบริการได้จัดทำมาแล้ว 3 ครั้ง ในปี 2509 2531 และ 2545 และจัดทำสำมะโนอุตสาหกรรมมาแล้ว 3 ครั้ง เช่นกัน ในปี 2507 2540 และ 2550

สืบเนื่องมาจากปัจจุบันโครงสร้างการผลิตของประเทศไทยมีการเปลี่ยนแปลงรวดเร็ว ทำให้หน่วยงานหลักด้านเศรษฐกิจของประเทศได้แก่สำนักงานเศรษฐกิจอุตสาหกรรม สำนักงานคณะกรรมการพัฒนาการเศรษฐกิจและสังคมแห่งชาติ ธนาคารแห่งประเทศไทยและกระทรวงพาณิชย์ ซึ่งเป็นผู้ใช้ข้อมูลหลัก มีความจำเป็นต้องใช้ข้อมูลจากการสำมะโน เพื่อใช้ในการวิเคราะห์และติดตามสถานการณ์การเปลี่ยนแปลงและคาดการณ์แนวโน้มในอนาคตของการดำเนินธุรกิจและอุตสาหกรรมของประเทศและภูมิภาค โดยได้ส่งข้อเสนอขอให้สำนักงานสถิติแห่งชาติจัดทำข้อมูลสำมะโนอุตสาหกรรมจากทุกระยะ 10 ปี เป็นทุกระยะ 5 ปี ประกอบกับปัจจุบันประเทศต่างๆ ส่วนใหญ่ได้มีการจัดทำสำมะโนด้านเศรษฐกิจทุก 5 ปี สำนักงานสถิติแห่งชาติจึงได้วางแผนปรับการจัดทำสำมะโนอุตสาหกรรมเป็นประจำทุก 5 ปี โดยจะเริ่มดำเนินการในปี 2555

สำหรับในปี 2555 ครอบคลุม 10 ปี การทำสำมะโนธุรกิจทางการค้าและธุรกิจทางการบริการและครอบคลุม 5 ปี การทำสำมะโนอุตสาหกรรม สำนักงานสถิติแห่งชาติจึงได้บูรณาการการจัดทำสำมะโนดังกล่าวไปพร้อมกันภายใต้ชื่อ “โครงการ

สำมะโนธุรกิจและอุตสาหกรรม พ.ศ. 2555” โดยกำหนดแผนดำเนินการเก็บรวบรวมข้อมูลเป็น 2 ขั้นตอน คือ ขั้นการเก็บรวบรวมข้อมูลพื้นฐานของสถานประกอบการทุกประเภท และขั้นการเก็บรวบรวมข้อมูลรายละเอียดของสถานประกอบการ เฉพาะสถานประกอบการที่ประกอบธุรกิจทางการค้า ธุรกิจทางการบริการ และอุตสาหกรรมการผลิต

1.2 วัตถุประสงค์

1.2.1 เพื่อเก็บรวบรวมข้อมูลพื้นฐานที่แสดงให้เห็นโครงสร้าง และการกระจายตัวของสถานประกอบการประเภทต่างๆ เช่น สถานประกอบการธุรกิจทางการค้า ธุรกิจทางการบริการ อุตสาหกรรมการผลิต การก่อสร้าง การขนส่งทางบก สถานที่เก็บสินค้า กิจกรรมด้านข้อมูลข่าวสารและการสื่อสาร และโรงพยาบาลเอกชน เป็นต้น

1.2.2 เพื่อเก็บรวบรวมรายละเอียดการดำเนินงานของสถานประกอบการเกี่ยวกับจำนวน และขนาดของสถานประกอบการ ประเภทธุรกิจ และอุตสาหกรรม จำนวนคนทำงาน ลูกจ้าง ค่าตอบแทนแรงงาน มูลค่าซื้อสินค้ามาจำหน่ายหรือให้บริการ ต้นทุนการผลิต ค่าใช้จ่ายในการดำเนินงาน มูลค่าขายผลผลิตและรายรับ ส่วนเปลี่ยนแปลงของวัตถุดิบและสินค้าคงเหลือ และมูลค่าสินทรัพย์ถาวรของสถานประกอบการ เป็นต้น

1.3 ขอบข่ายและคัมภีร์รวม

*ขอบข่าย*ในการเก็บรวบรวมข้อมูลพื้นฐาน ได้แก่ สถานประกอบการทั่วประเทศที่ประกอบกิจกรรมทางเศรษฐกิจ ตามการจัดประเภทมาตรฐานอุตสาหกรรมประเทศไทย ปี 2552 (Thailand Standard Industrial Classification: TSIC-2009) ดังนี้

- ธุรกิจทางการค้าและธุรกิจทางการบริการ
- การผลิต
- การก่อสร้าง

- การขนส่งทางบก และสถานที่เก็บสินค้า
- กิจกรรมด้านข้อมูลข่าวสารและการสื่อสาร
- โรงพยาบาลเอกชน

ไม่รวม : แผงลอยในตลาด แผงลอยและหาบเร่ และแผงลอยในศูนย์การค้า

คัมรวมสถานประกอบการที่มีคนทำงานตั้งแต่ 1 คนขึ้นไปที่ตั้งอยู่ใน จังหวัดอุดรธานี

1.4 คาบเวลาอ้างอิง

ข้อมูลพื้นฐานเกี่ยวกับจำนวนและลักษณะต่าง ๆ ของสถานประกอบการที่เก็บรวบรวม เป็นข้อมูลของสถานประกอบการที่เปิดดำเนินกิจการในปี 2554

1.5 รายการข้อมูลที่เก็บรวบรวม

- 1.5.1 ชื่อและสถานที่ตั้งของสถานประกอบการ
- 1.5.2 ประเภทกิจกรรมทางเศรษฐกิจของสถานประกอบการ
- 1.5.3 รูปแบบการจัดตั้งตามกฎหมาย
- 1.5.4 รูปแบบการจัดตั้งทางเศรษฐกิจ
- 1.5.5 การร่วมลงทุนหรือถือหุ้นจากต่างประเทศ
- 1.5.6 จำนวนคนทำงานและลูกจ้าง
- 1.5.7 การขายสินค้าหรือบริการทางอินเทอร์เน็ต
- 1.5.8 จำนวนห้องพัก/จำนวนเตียง
- 1.5.9 หมายเลขโทรศัพท์/โทรสาร/E-mail Address

1.6 ประโยชน์ของข้อมูล

ข้อมูลที่ได้จะเป็นประโยชน์สำหรับผู้ใช้อข้อมูลทั้งในภาครัฐและเอกชน ดังนี้

ภาครัฐ :

1.6.1 ใช้ในการวางแผนและกำหนดนโยบาย พัฒนาเศรษฐกิจด้านธุรกิจทางการค้า ธุรกิจทางการบริการ และอุตสาหกรรมการผลิต ทั้งในระดับประเทศและระดับท้องถิ่น เพื่อเสริมสร้างศักยภาพของธุรกิจและอุตสาหกรรมให้สามารถแข่งขันได้ในเวทีการค้าโลก

1.6.2 ใช้ในการจัดทำดัชนีชี้วัดภาวะเศรษฐกิจและภาวะการดำเนินกิจการ เช่น ผลิตภัณฑ์มวลรวม ตารางปัจจัยการผลิตและผลผลิตของประเทศ สัดส่วนแรงงานในภาคการผลิต การบริการ เป็นต้น

1.6.3 ใช้ในการจัดทำแผนวิเคราะห์สถานการณ์ในการส่งเสริมวิสาหกิจขนาดกลางและขนาดย่อมของประเทศ

1.6.4 ใช้ประกอบการพิจารณากำหนดนโยบาย ออกกฎหมายและมาตรการต่างๆ เพื่อส่งเสริมและกำหนดทิศทางการประกอบธุรกิจทางการค้า ธุรกิจทางการบริการ และอุตสาหกรรมการผลิต ให้เป็นไปตามแนวนโยบายที่กำหนดไว้

1.6.5 เป็นข้อมูลพื้นฐานในการวางแผนจัดหาโครงสร้างพื้นฐาน (Infrastructure) เพื่อสนับสนุนธุรกิจทางการค้า ธุรกิจทางการบริการ และอุตสาหกรรมการผลิตของประเทศ

1.6.6 ใช้ในการพัฒนาระบบข้อมูลเพื่อการวางแผนเตือนภัยทางเศรษฐกิจและสังคม

1.6.7 ใช้ประโยชน์ในทางสถิติเพื่อจัดทำกรอบตัวอย่าง สำหรับการเก็บรวบรวมข้อมูลจากสถานประกอบการของหน่วยสถิติต่างๆ

ภาคเอกชน :

1.6.8 ผู้ประกอบการใช้ข้อมูลพื้นฐานและข้อมูลการดำเนินกิจการ เป็นเครื่องมือสำหรับการวิเคราะห์สถานการณ์ด้านเศรษฐกิจ รวมทั้งการวางแผนตัดสินใจเกี่ยวกับการลงทุนขยายกิจการ/สาขา บริหารและควบคุมการดำเนินกิจการในด้านต่างๆ ให้มีประสิทธิภาพยิ่งขึ้น

1.6.9 ใช้ข้อมูลเป็นมาตรฐาน เพื่อเปรียบเทียบผลการดำเนินงานของตนเองกับกิจการอื่นๆ ในอุตสาหกรรมประเภทเดียวกัน หรือขนาดต่างๆ

1.6.10 สำหรับนักวิชาการ นักวิจัย และสถาบันการศึกษา นำไปศึกษาวิเคราะห์ต่อยอดสร้างนวัตกรรม เพื่อสนับสนุน ส่งเสริม และพัฒนาธุรกิจทางการค้า ธุรกิจทางการบริการ และอุตสาหกรรมการผลิตที่อยู่ในความสนใจ และเรื่องต่างๆ ที่เกี่ยวข้อง

บทที่ 2

ข้อมูลพื้นฐานที่สำคัญของสถานประกอบการ

2.1 จำนวนสถานประกอบการ

จากการสำรวจสำมะโนธุรกิจและอุตสาหกรรม พ.ศ. 2555 พบว่าจังหวัดอุดรธานี มีจำนวนสถานประกอบการทั้งสิ้น 35,075 สถานประกอบการ โดยที่อำเภอเมืองมีสถานประกอบการมากที่สุดอยู่ที่ 14,768 สถานประกอบการ คิดเป็นร้อยละ 42.10 เกือบครึ่งหนึ่งของสถานประกอบการทั้งหมด รองลงมาคืออำเภอกุมภวาปี มีจำนวน 2,582 สถานประกอบการ คิดเป็นร้อยละ 7.36

และลำดับที่ 3 คืออำเภอบ้านผือ มีจำนวนสถานประกอบการ 1,977 สถานประกอบการ คิดเป็นร้อยละ 5.63

สำหรับอำเภอที่มีสถานประกอบการที่น้อยที่สุดคือ อำเภอกู่แก้ว มีจำนวน 352 สถานประกอบการ หรือคิดเป็นร้อยละ 1.00

ตาราง ก จำนวนและร้อยละของสถานประกอบการ จำแนกตามอำเภอ

อำเภอ	จำนวน	ร้อยละ
รวม	35,075	(100.0)
อำเภอเมือง	14,768	(42.1)
อำเภอกุดจับ	1,659	(4.7)
อำเภอหนองวัวซอ	1,454	(4.1)
อำเภอกุมภวาปี	2,582	(7.4)
อำเภอโนนสะอาด	951	(2.7)
อำเภอหนองหาน	1,608	(4.6)
อำเภอทุ่งฝน	356	(1.0)
อำเภอไชยวาน	396	(1.1)
อำเภอศรีธาตุ	608	(1.7)
อำเภอวังสามหมอ	851	(2.4)
อำเภอบ้านดุง	1,881	(5.4)
อำเภอบ้านผือ	1,977	(5.6)
อำเภอน้ำโสม	1,152	(3.3)
อำเภอเพ็ญ	1,800	(5.1)
อำเภอสร้างคอม	754	(2.2)
อำเภอหนองแสง	577	(1.7)
อำเภอนายูง	457	(1.3)
อำเภอพิบูลย์รักษ์	495	(1.5)
อำเภอกู่แก้ว	352	(1.0)
อำเภอประจักษ์ศิลปาคม	397	(1.1)

2.2 กิจกรรมทางเศรษฐกิจ

จากการสำรวจ พบว่าจำนวนสถานประกอบการ จำแนกตามกิจกรรมเชิงเศรษฐกิจ ที่มีมากที่สุด คือกิจกรรมการขายปลีก มีจำนวน 15,463 สถานประกอบการ คิดเป็นร้อยละ 44.0 รองลงมาคือกิจกรรมที่พักแรม บริการอาหารและ

เครื่องดื่ม อยู่ที่จำนวน 4,210 สถานประกอบการ คิดเป็นร้อยละ 12.0 ลำดับต่อมาคือสถานประกอบการ กิจกรรมการผลิตอยู่ที่จำนวน 4,135 สถานประกอบการ คิดเป็นร้อยละ 11.8 ตามลำดับ

ตาราง ข จำนวนและร้อยละของสถานประกอบการ จำแนกตามกิจกรรมทางเศรษฐกิจ

กิจกรรมทางเศรษฐกิจ	จำนวน	ร้อยละ
รวม	35,075	(100.0)
การขายส่งและการขายปลีก การซ่อมยานยนต์ และจักรยานยนต์	3,317	(9.5)
การขายส่ง	1,035	(3.0)
การขายปลีก	15,463	(44.0)
ที่พักแรม บริการอาหารและเครื่องดื่ม	4,210	(12.0)
ข้อมูลข่าวสาร คอมพิวเตอร์ และการสื่อสาร	455	(1.3)
กิจกรรมอสังหาริมทรัพย์	856	(2.4)
กิจกรรมทางวิชาชีพ วิทยาศาสตร์และเทคโนโลยี	349	(1.0)
การให้เช่า บริการท่องเที่ยว และการบริการสนับสนุนอื่นๆ	824	(2.4)
ศิลปะ ความบันเทิง และนันทนาการ	292	(0.8)
กิจกรรมบริการอื่นๆ	3,203	(9.2)
การผลิต	4,135	(11.8)
การจัดการและการบำบัดน้ำเสีย ของเสียและสิ่งปฏิกูล	42	(0.1)
การก่อสร้าง	252	(0.7)
การขนส่งทางบก สถานที่เก็บสินค้า	638	(1.8)
กิจกรรมด้านโรงพยาบาลเอกชน	4	-

หมายเหตุ : - ไม่มีข้อมูล หรือข้อมูลมีค่าเป็น 0 หรือมีข้อมูลจำนวนเล็กน้อย

เมื่อพิจารณากิจกรรมทางเศรษฐกิจ จำแนกตามขนาดของสถานประกอบการ พบว่ากิจกรรมทางเศรษฐกิจการขายปลีก มีสัดส่วนจำนวนคนทำงานมากกว่ากิจกรรมทางเศรษฐกิจประเภทอื่นๆ กล่าวคือ จังหวัดอุดรธานี มีจำนวนคนทำงานทั้งหมด 97,617 คน โดยที่กิจกรรมทางเศรษฐกิจการขายปลีก มีจำนวนคนทำงานถึง 35,058 คน คิดเป็นร้อยละ 35.9 จากจำนวนคนทำงานทั้งหมด

โดยที่ขนาดของคนที่ทำงานที่มากที่สุด ในกิจกรรมการขายปลีก อยู่ในช่วงคนทำงานระหว่าง 1-15 คน มีจำนวนถึง 30,664 สถานประกอบการ รองลงมาคือ กิจกรรมทางเศรษฐกิจการผลิต โดยที่มีจำนวนคนทำงาน 16,955 คน คิดเป็นร้อยละ 17.3 และขนาดของคนที่ทำงานที่มากที่สุดอยู่ในช่วงคนทำงานระหว่าง 1-15 มีจำนวน 9,213 สถานประกอบการ เช่นกัน

ตาราง ค จำนวนและร้อยละของสถานประกอบการ จำแนกตามกิจกรรมทางเศรษฐกิจ และขนาดของสถานประกอบการ (จำนวนคนทำงาน)

กิจกรรมทางเศรษฐกิจ	รวม	ขนาดของสถานประกอบการ (จำนวนคนทำงาน)					
		1-15 คน	16-25 คน	26-30 คน	31-50 คน	51-200 คน	มากกว่า 200 คน
รวม	97,617	72,255	4,074	1,535	3,731	7,174	8,848
	(100.0)	(74.0)	(4.2)	(1.6)	(3.8)	(7.3)	(9.1)
การขายส่งและการขายปลีก การซ่อมยานยนต์ และจักรยานยนต์	9,195	7,597	402	163	337	696	-
	(100.0)	(82.6)	(4.3)	(1.8)	(3.7)	(7.6)	-
การขายส่ง	6,621	3,090	507	197	149	1,025	1,653
	(100.0)	(46.6)	(7.7)	(3.0)	(2.3)	(15.5)	(24.9)
การขายปลีก	35,058	30,664	862	226	622	1,022	1,662
	(100.0)	(87.5)	(2.5)	(0.7)	(1.7)	(2.9)	(4.7)
ที่พักแรม บริการอาหารและเครื่องดื่ม	12,070	9,452	307	173	712	996	430
	(100.0)	(78.3)	(2.5)	(1.4)	(5.9)	(8.3)	(3.6)
ข้อมูลข่าวสาร คอมพิวเตอร์ และการสื่อสาร	926	830	25	30	41	-	-
	(100.0)	(89.7)	(2.7)	(3.2)	(4.4)	-	-
กิจกรรมอสังหาริมทรัพย์	1,739	1,462	99	-	47	131	-
	(100.0)	(84.1)	(5.7)	-	(2.7)	(7.5)	-
กิจกรรมทางวิชาชีพ วิทยาศาสตร์และเทคโนโลยี	1,092	912	106	28	46	-	-
	(100.0)	(83.5)	(9.7)	(2.6)	(4.2)	-	-
การให้เช่า บริการท่องเที่ยว และการบริการ สันทนาการอื่นๆ	2,524	1,521	96	-	-	479	428
	(100.0)	(60.3)	(3.8)	-	-	(18.9)	(17.0)
ศิลปะ ความบันเทิง และนันทนาการ	1,607	664	154	30	99	258	402
	(100.0)	(41.3)	(9.6)	(1.9)	(6.2)	(16.0)	(25.0)
กิจกรรมบริการอื่นๆ	4,803	4,721	41	-	41	-	-
	(100.0)	(98.2)	(0.9)	-	(0.9)	-	-
การผลิต	16,955	9,213	1,136	517	1,344	1,511	3,234
	(100.0)	(54.3)	(6.7)	(3.1)	(7.9)	(8.9)	(19.1)
การจัดการและการบำบัดน้ำเสีย ของเสีย และสิ่งปฏิกูล	157	105	22	30	-	-	-
	(100.0)	(66.9)	(14.0)	(19.1)	-	-	-
การก่อสร้าง	2,426	1,039	199	55	169	276	688
	(100.0)	(42.8)	(8.2)	(2.3)	(6.9)	(11.4)	(28.4)
การขนส่งทางบก สถานที่เก็บสินค้า	1,772	929	118	56	82	587	-
	(100.0)	(52.4)	(6.7)	(3.2)	(4.6)	(33.1)	-
กิจกรรมด้านโรงพยาบาลเอกชน	574	-	-	30	-	193	351
	(100.0)	-	-	(5.2)	-	(33.6)	(61.2)

หมายเหตุ : (1) ตัวเลขในวงเล็บ คือ อัตราร้อยละ

(2) - ไม่มีข้อมูล หรือข้อมูลมีค่าเป็น 0 หรือมีข้อมูลจำนวนเล็กน้อย

2.3 ขนาดของสถานประกอบการ

เมื่อพิจารณาขนาดของสถานประกอบการทั้งหมดนั้น พบว่าขนาดของสถานประกอบการที่มีจำนวนคนทำงานมากที่สุดคือจำนวนคนทำงานระหว่าง 1-15 คน ซึ่งมีจำนวน 34,618 สถานประกอบการ หรือคิดเป็นร้อยละ 98.7 ของจำนวนสถานประกอบการทั้งหมด

จะเห็นว่าสถานประกอบการที่กล่าวมา ที่มีคนทำงานระหว่าง 1-15 คนนั้นเป็นสถานประกอบการที่มีขนาดเล็กและมีจำนวนคนทำงานมากที่สุด เมื่อเทียบกับสถานประกอบการขนาดใหญ่ที่มีจำนวนคนทำงานที่มากกว่า 200 คนซึ่งมีจำนวนเพียง 24 สถานประกอบการ เท่านั้น

2.4 รูปแบบการจัดตั้งตามกฎหมาย

การจัดตั้งตามกฎหมายนั้น มีการจัดตั้งของสถานประกอบการในรูปแบบส่วนบุคคลมากเกือบทั้งหมดกล่าวคือ มีรูปแบบการจัดตั้งตามกฎหมายแบบส่วนบุคคล จำนวน 33,134 สถานประกอบการ หรือคิดเป็นร้อยละ 94.5 ของสถานประกอบการทั้งหมด ซึ่งส่วนมากเป็นกิจกรรมการขายปลีก และรองลงมาในรูปแบบการจัดตั้งตามกฎหมาย แบบบริษัทจำกัด บริษัทจำกัด (มหาชน) ซึ่งมีจำนวน 856 สถานประกอบการ หรือคิดเป็นร้อยละ 2.4 ของสถานประกอบการทั้งหมด เช่นกัน

2.5 รูปแบบการจัดตั้งทางเศรษฐกิจ

เมื่อพิจารณาในส่วนจากรูปแบบการจัดตั้งทางเศรษฐกิจนั้น พบว่ามีการจัดตั้งแบบสำนักงานแห่งเดียวมากที่สุดอยู่ที่จำนวน 34,419 สถานประกอบการ หรือคิดเป็นร้อยละ 98.1 เกือบทั้งหมดของสถานประกอบการในจังหวัดอุดรธานี รองลงมาคือการจัดตั้งแบบสำนักงานสาขาและอื่นๆ ซึ่งมีจำนวน 618 สถานประกอบการ คิดเป็นร้อยละ 1.8 ตามลำดับ

2.6 การมีต่างประเทศร่วมลงทุนหรือถือหุ้น

ในส่วนของการมีต่างประเทศร่วมลงทุนหรือถือหุ้น จากการสำรวจ พบว่ามีจำนวนสถานประกอบการเพียง 856 สถานประกอบการที่มีต่างประเทศเข้ามาเกี่ยวข้อง โดยที่มีต่างประเทศร่วมลงทุนหรือถือหุ้น เพียง 14 สถานประกอบการ หรือคิดเป็นร้อยละ 1.6 โดยที่สัดส่วนของการร่วมลงทุนหรือถือหุ้นนั้น พบว่า มีการร่วมลงทุนหรือถือหุ้นที่มีมากที่สุดอยู่ที่ หุ้นที่น้อยกว่า 10 % มีจำนวน 8 สถานประกอบการ คิดเป็นร้อยละ 1.0 ถัดมาถือหุ้นที่อยู่ระหว่าง 10-50 % มีจำนวน 3 สถานประกอบการ คิดเป็นร้อยละ 0.3 และมีการร่วมลงทุนหรือถือหุ้น ที่มากกว่า 50 % มีจำนวน 3 สถานประกอบการ หรือคิดเป็นร้อยละ 0.1 ตามลำดับ

ตาราง ง จำนวนและร้อยละของสถานประกอบการ จำแนกตามลักษณะของสถานประกอบการ

ลักษณะของสถานประกอบการ	จำนวน	ร้อยละ
รวม	35,075	(100.0)
ขนาดของสถานประกอบการ (จำนวนคนทำงาน)	35,075	(100.0)
1 – 15 คน	34,618	(98.7)
16 – 25 คน	208	(0.6)
26 – 30 คน	54	(0.2)
31 – 50 คน	98	(0.3)
51 – 200 คน	73	(0.2)
มากกว่า 200 คน	24	-
รูปแบบการจัดตั้งตามกฎหมาย	35,075	(100.0)
ส่วนบุคคล	33,134	(94.5)
ห้างหุ้นส่วนจำกัด ห้างหุ้นส่วนสามัญนิติบุคคล	552	(1.6)
บริษัทจำกัด บริษัทจำกัด (มหาชน)	856	(2.4)
ส่วนราชการ รัฐวิสาหกิจ	14	-
สหกรณ์	299	(0.9)
อื่น ๆ	220	(0.6)
รูปแบบการจัดตั้งทางเศรษฐกิจ	35,075	(100.0)
สำนักงานแห่งเดียว	34,419	(98.1)
สำนักงานใหญ่	38	(0.1)
สำนักงานสาขาและอื่นๆ	618	(1.8)
การมีต่างประเทศร่วมลงทุนหรือถือหุ้น	856	(100.0)
ไม่มี	842	(98.4)
มี	14	(1.6)
น้อยกว่า 10 %	8	(1.0)
10 – 50 %	3	(0.3)
มากกว่า 50 %	3	(0.3)

หมายเหตุ : - ไม่มีข้อมูล หรือข้อมูลมีค่าเป็น 0 หรือมีข้อมูลจำนวนเล็กน้อย

2.7 คนทำงานและลูกจ้าง

2.7.1 จำนวนคนทำงาน

จากการสำรวจสำมะโนธุรกิจและอุตสาหกรรม พ.ศ. 2555 พบว่าจำนวนคนทำงานทั้งหมด 97,617 คน โดยที่ขนาดของสถานประกอบการที่มีคนทำงานระหว่าง 1-15 คนมีจำนวนคนทำงานมากที่สุด คือมีจำนวน 72,255 คน คิดเป็นร้อยละ 74.0 ของจำนวนคนทำงานทั้งหมด

ในส่วนของกิจกรรมทางเศรษฐกิจ พบว่าสถานประกอบการที่เป็นกิจกรรมการขายปลีกมีจำนวนคนทำงานมากที่สุด อยู่ที่จำนวน 35,058 คน คิดเป็นร้อยละ 35.9 เช่นกัน

2.7.2 จำนวนลูกจ้าง

ในส่วนของจำนวนลูกจ้างนั้น จังหวัดอุดรธานี มีจำนวนลูกจ้างทั้งสิ้น 39,616 คนโดยที่ขนาดของสถานประกอบการ ที่มีคนทำงานระหว่าง 1-15 คนมีจำนวนคนทำงานมากที่สุด คือมีจำนวน 19,302 คน คิดเป็นร้อยละ 48.7 ของจำนวนคนทำงานทั้งหมด

ในส่วนของกิจกรรมทางเศรษฐกิจ พบว่าสถานประกอบการ ที่เป็นกิจกรรมการขายปลีกมีมากที่สุด จำนวนลูกจ้างมีมากที่สุดที่ 8,985 คน คิดเป็นร้อยละ 22.6 จะเห็นได้ว่าจำนวนคนทำงาน และจำนวนลูกจ้างมีมากที่สุด ที่กิจกรรมการขายปลีก และอยู่ในช่วงคนทำงานระหว่าง 1-15 คน เช่นกัน

ตาราง จ จำนวนและร้อยละของคนทำงานและลูกจ้าง จำแนกตามขนาดของสถานประกอบการและ
กิจกรรมทางเศรษฐกิจ

ขนาดของสถานประกอบการ/กิจกรรมทางเศรษฐกิจ	จำนวน สถาน ประกอบการ	คนทำงาน		ลูกจ้าง	
		จำนวน	ร้อยละ	จำนวน	ร้อยละ
รวม	35,075	97,617	(100.0)	39,616	(100.0)
ขนาดของสถานประกอบการ (จำนวนคนทำงาน)					
1 - 15 คน	34,618	72,255	(74.0)	19,302	(48.7)
16 - 25 คน	208	4,074	(4.2)	2,985	(7.5)
26 - 30 คน	54	1,535	(1.6)	1,123	(2.8)
31 - 50 คน	98	3,731	(3.8)	3,001	(7.6)
51 - 200 คน	73	7,174	(7.3)	6,312	(16.0)
มากกว่า 200 คน	24	8,848	(9.1)	6,893	(17.4)
กิจกรรมทางเศรษฐกิจ					
การขนส่งและการขายปลีก การซ่อมยานยนต์ และจักรยายนต์	3,317	9,195	(9.4)	4,545	(11.4)
การขายส่ง	1,035	6,719	(6.9)	3,883	(9.8)
การขายปลีก	15,463	35,058	(35.9)	8,985	(22.6)
ที่พักแรม บริการอาหารและเครื่องดื่ม	4,210	12,070	(12.4)	5,281	(13.3)
ข้อมูลข่าวสาร คอมพิวเตอร์ และการสื่อสาร	455	926	(0.9)	303	(0.8)
กิจกรรมอสังหาริมทรัพย์	856	1,739	(1.8)	656	(1.7)
กิจกรรมทางวิชาชีพ วิทยาศาสตร์และเทคโนโลยี	349	1,092	(1.1)	540	(1.4)
การให้เช่า บริการท่องเที่ยว และการบริการ สนับสนุนอื่นๆ	824	2,524	(2.6)	1,441	(3.6)
ศิลปะ ความบันเทิง และนันทนาการ	292	1,607	(1.6)	1,178	(3.0)
กิจกรรมบริการอื่นๆ	3,203	4,803	(4.9)	817	(2.1)
การผลิต	4,135	16,955	(17.4)	8,331	(21.0)
การจัดการและการบำบัดน้ำเสีย ของเสียและสิ่งปฏิกูล	42	157	(0.2)	22	(0.1)
การก่อสร้าง	252	2,426	(2.5)	2,002	(5.0)
การขนส่งทางบก สถานที่เก็บสินค้า	638	1,772	(1.8)	1,058	(2.7)
กิจกรรมด้านโรงพยาบาลเอกชน	4	574	(0.6)	574	(1.5)

หมายเหตุ : - ไม่มีข้อมูล หรือข้อมูลมีค่าเป็น 0 หรือมีข้อมูลจำนวนเล็กน้อย

2.8 การขายสินค้าหรือบริการทางอินเทอร์เน็ต

จากการสำรวจสำมะโนธุรกิจและอุตสาหกรรม พ.ศ. 2555 พบว่า จำนวนสถานประกอบการที่มีการขายสินค้าหรือการบริการทางอินเทอร์เน็ต มีจำนวน 93 สถานประกอบการ คิดเป็นร้อยละ 0.3 จากจำนวนสถานประกอบการทั้งสิ้น 35,075 สถานประกอบการ ซึ่งมีจำนวนที่น้อยมาก

โดยที่สามารถสรุปได้ว่ากิจกรรมทางเศรษฐกิจการขายปลีก มีจำนวน 19 สถานประกอบการที่มีการขายสินค้าหรือการบริการทางอินเทอร์เน็ตที่มีมากที่สุด

จะเห็นได้ว่า จำนวนคนทำงาน จำนวนลูกจ้าง จำนวนการขายสินค้าหรือการบริการทางอินเทอร์เน็ต จะมีจำนวนมากที่สุดที่กิจกรรมทางเศรษฐกิจการขายปลีก ซึ่งมีจำนวนมากที่สุด ซึ่งเป็นเหตุและผลที่ต่อเนื่องกันทางกลไกเศรษฐกิจ

ตาราง ฉ จำนวนและร้อยละสถานประกอบการ ที่มีการขายสินค้าหรือบริการทางอินเทอร์เน็ต จำแนกตามกิจกรรมทางเศรษฐกิจ

กิจกรรมทางเศรษฐกิจ	จำนวนสถานประกอบการ	การขายสินค้าหรือบริการทางอินเทอร์เน็ต	
		มี	ไม่มี
รวม	35,075	93	34,982
	(100.0)	(0.3)	(99.7)
การขายส่งและการขายปลีก การซ่อมยานยนต์และจักรยานยนต์	3,317	10	3,307
	(100.0)	(0.3)	(99.7)
การขายส่ง	1,035	2	1,033
	(100.0)	(0.2)	(99.8)
การขายปลีก	15,463	19	15,444
	(100.0)	(0.1)	(99.9)
ที่พักแรม บริการอาหารและเครื่องดื่ม	4,210	16	4,194
	(100.0)	(0.4)	(99.6)
ข้อมูลข่าวสาร คอมพิวเตอร์ และการสื่อสาร	455	2	453
	(100.0)	(0.4)	(99.6)
กิจกรรมอสังหาริมทรัพย์	856	7	849
	(100.0)	(0.8)	(99.2)
กิจกรรมทางวิชาชีพ วิทยาศาสตร์และเทคโนโลยี	349	-	349
	(100.0)	-	(100.0)
การให้เช่า บริการท่องเที่ยว และการบริการสนับสุนอื่นๆ	824	11	813
	(100.0)	(1.4)	(98.6)
ศิลปะ ความบันเทิง และนันทนาการ	292	8	284
	(100.0)	(2.8)	(97.2)
กิจกรรมบริการอื่นๆ	3,203	4	3,199
	(100.0)	(0.1)	(99.9)
การผลิต	4,135	11	4,124
	(100.0)	(0.3)	(99.7)
การจัดการและการบำบัดน้ำเสีย ของเสียและสิ่งปฏิกูล	42	-	42
	(100.0)	-	(100.0)
การก่อสร้าง	252	2	250
	(100.0)	(0.8)	(99.2)
การขนส่งทางบก สถานที่เก็บสินค้า	638	1	637
	(100.0)	(0.1)	(99.9)
กิจกรรมด้านโรงพยาบาลเอกชน	4	-	4
	(100.0)	-	(100.0)

หมายเหตุ : (1) ตัวเลขในวงเล็บ คือ อัตราร้อยละ

(2) - ไม่มีข้อมูล หรือข้อมูลมีค่าเป็น 0 หรือมีข้อมูลจำนวนเล็กน้อย

ตารางสถิติ
STATISTICAL TABLES

สารบัญตารางสถิติ

- ตาราง 1** จำนวนสถานประกอบการ จำแนกตามกิจกรรมทางเศรษฐกิจ อำเภอและตำบล
- ตาราง 2** จำนวนสถานประกอบการ จำแนกตามรูปแบบการจัดตั้งตามกฎหมาย อำเภอและตำบล
- ตาราง 3** จำนวนสถานประกอบการ จำแนกตามรูปแบบการจัดตั้งทางเศรษฐกิจ อำเภอและตำบล
- ตาราง 4** จำนวนสถานประกอบการ จำแนกตามสัดส่วนของการร่วมลงทุนหรือถือหุ้นของต่างประเทศ อำเภอและตำบล
- ตาราง 5** จำนวนสถานประกอบการ จำแนกตามขนาดของสถานประกอบการ (จำนวนคนทำงาน) อำเภอและตำบล
- ตาราง 6** จำนวนคนทำงานในสถานประกอบการ จำแนกตามขนาดของสถานประกอบการ (จำนวนคนทำงาน) อำเภอและตำบล
- ตาราง 7** จำนวนสถานประกอบการ จำแนกตามขนาดของสถานประกอบการ (จำนวนลูกจ้าง) อำเภอและตำบล
- ตาราง 8** จำนวนลูกจ้างในสถานประกอบการ จำแนกตามขนาดของสถานประกอบการ (จำนวนคนทำงาน) อำเภอและตำบล
- ตาราง 9** จำนวนสถานประกอบการ จำแนกตามการขายสินค้าหรือบริการทางอินเทอร์เน็ต อำเภอและตำบล
- ตาราง 10** จำนวนสถานประกอบการ จำแนกตามรูปแบบการจัดตั้งตามกฎหมาย และกิจกรรมทางเศรษฐกิจ
- ตาราง 11** จำนวนสถานประกอบการ จำแนกตามรูปแบบการจัดตั้งทางเศรษฐกิจ และกิจกรรมทางเศรษฐกิจ
- ตาราง 12** จำนวนสถานประกอบการ จำแนกตามสัดส่วนของการร่วมลงทุนหรือถือหุ้นของต่างประเทศ และกิจกรรมทางเศรษฐกิจ
- ตาราง 13** จำนวนสถานประกอบการ จำแนกตามขนาดของสถานประกอบการ (จำนวนคนทำงาน) และกิจกรรมทางเศรษฐกิจ
- ตาราง 14** จำนวนคนทำงานในสถานประกอบการ จำแนกตามขนาดของสถานประกอบการ (จำนวนคนทำงาน) และกิจกรรมทางเศรษฐกิจ
- ตาราง 15** จำนวนสถานประกอบการ จำแนกตามขนาดของสถานประกอบการ (จำนวนลูกจ้าง) และกิจกรรมทางเศรษฐกิจ
- ตาราง 16** จำนวนลูกจ้างในสถานประกอบการ จำแนกตามขนาดของสถานประกอบการ (จำนวนคนทำงาน) และกิจกรรมทางเศรษฐกิจ
- ตาราง 17** จำนวนสถานประกอบการ จำแนกตามการขายสินค้าหรือบริการทางอินเทอร์เน็ต และกิจกรรมทางเศรษฐกิจ

ตาราง 1 จำนวนสถานประกอบการ จำนวนตามกิจกรรมทางเศรษฐกิจ อำเภอแกลง

TABLE 1. NUMBER OF ESTABLISHMENTS BY ECONOMIC ACTIVITY, AMPHOE AND TAMBON

อำเภอ/ตำบล	กิจกรรมทางเศรษฐกิจ Economic Activity														Amphoe/Tambon	
	จำนวนสถานประกอบการ	การขายปลีกและซ่อมยานยนต์และจักรยานยนต์	การขายส่ง	การขายปลีก	ที่พักแรมและบริการอาหารและเครื่องดื่ม	ข้อมูลข่าวสารคอมพิวเตอร์และการสื่อสาร	กิจกรรมอสังหาริมทรัพย์	กิจกรรมทางวิชาชีพ	การให้เช่า	ศิลปะ	กิจกรรมบริการอื่น ๆ	การผลิต	การจัดการน้ำเสียของเสียและสิ่งปฏิกูล	การก่อสร้าง		การขนส่งทางบก
Number of establishments	Wholesale trade and repair of motor vehicles and motorcycles	Wholesale trade	Retail trade	Accommodation, food and beverage service activities	Information and communication	Real estate activities	Professional, scientific and technical activities	Administration and support service activities	Arts, entertainment and recreation	Other service activities	Manufacturing	Sewerage, waste management and remediation activities	Construction	Land transport and storage	Private hospital activities	
35,075	3,317	1,035	15,463	4,210	455	856	349	824	292	3,203	4,135	42	252	638	4	Udon Thani
อำเภอเมืองอุตรดิตถ์	1,330	597	5,508	2,264	245	724	225	342	165	1,875	1,220	2	134	133	4	AmphoeMueang Udon Thani
8,731	646	231	3,070	1,558	154	578	184	243	107	1,273	556	1	63	63	4	TambonMak Khaeng
147	13	3	80	13	2	-	-	1	-	9	17	-	-	5	-	TambonNikhom Songkhro
144	17	3	75	9	-	-	-	2	-	9	32	-	1	-	-	TambonBan Khao
637	105	15	208	85	13	46	8	17	5	78	39	-	11	7	-	TambonKong Bua
175	13	2	101	15	-	-	-	1	2	19	15	-	3	4	-	TambonBan Tat
550	59	7	204	96	9	30	4	16	5	61	46	-	4	9	-	TambonNon Sung
440	65	4	153	55	12	11	2	9	5	77	43	-	2	2	-	TambonMu Mon
282	33	3	120	38	3	2	-	1	1	30	45	-	5	1	-	TambonChiang Yuen
430	52	12	186	39	4	3	2	6	12	41	59	-	9	5	-	TambonNong Na Kham
173	24	1	83	31	2	2	-	3	1	8	17	-	1	-	-	TambonKut Sa
226	20	10	89	27	3	4	1	1	2	16	31	1	10	11	-	TambonNa Di
577	67	14	198	83	16	21	15	21	6	76	44	-	8	8	-	TambonBan Lueam
151	18	2	69	15	4	-	1	-	1	18	22	-	1	-	-	TambonChiang Phin
698	48	255	206	41	9	9	5	6	9	57	37	-	9	7	-	TambonSam Phao
143	18	1	78	10	2	-	-	19	-	14	19	-	-	1	-	TambonNong Hai
407	35	10	186	48	2	1	-	7	3	24	83	-	5	3	-	TambonNa Kha
333	39	7	142	55	5	14	3	4	2	36	24	-	-	2	-	TambonBan Chan
197	28	13	85	24	2	3	-	3	1	13	19	-	2	4	-	TambonKong Khon Kwang
150	17	3	75	6	1	-	-	1	2	8	36	-	-	1	-	TambonKhot Sa-at
109	7	1	54	11	2	-	-	-	-	6	28	-	-	-	-	TambonNa Kwang
68	6	-	46	5	-	-	-	-	-	2	8	-	-	-	-	TambonKong Phai
1,659	135	45	628	116	13	6	8	135	12	117	301	1	23	119	-	AmphoeKut Chap
212	14	11	64	9	4	1	1	25	1	12	45	-	5	20	-	TambonKut Chap
205	13	5	74	15	1	-	1	18	3	15	46	-	4	10	-	TambonPa Kho
263	17	4	77	4	1	-	-	41	-	11	60	-	2	46	-	TambonKhon Yung
197	16	4	84	9	-	-	2	7	2	7	53	-	3	10	-	TambonChiang Pheng
183	15	2	91	10	-	-	-	7	3	18	29	1	2	5	-	TambonSang Ko
495	55	16	195	63	6	5	4	25	2	48	54	-	6	16	-	TambonMueang Phia
104	5	3	43	6	1	-	-	12	1	6	14	-	1	12	-	TambonTan Lian
1,454	105	39	569	119	20	5	3	88	9	102	283	-	19	93	-	Amphoenong Wua So
227	21	2	121	20	2	2	3	1	2	30	19	-	1	2	-	TambonMak Ya
179	9	6	73	20	3	-	-	14	2	10	34	-	3	5	-	TambonKong O
128	7	1	51	10	5	1	-	12	-	9	26	-	-	6	-	TambonUp Mung
237	11	-	59	11	-	-	-	16	1	5	97	-	3	34	-	TambonKut Mak Fai
133	6	6	42	3	2	-	-	19	-	6	27	-	3	19	-	TambonNam Phon
133	5	11	57	11	2	-	-	4	-	7	24	-	1	11	-	TambonNong Bua Ban
16	16	3	95	22	4	2	-	16	1	15	28	-	3	7	-	TambonNon Wai
205	30	10	71	22	2	-	-	4	4	20	28	-	5	9	-	TambonKong Wua So

ตาราง 1 จำนวนสถานประกอบการ จำนวนตามกิจกรรมทางเศรษฐกิจ อำเภอและตำบล (ต่อ)

TABLE 1. NUMBER OF ESTABLISHMENTS BY ECONOMIC ACTIVITY, AMPHOE AND TAMBON (Contd.)

อำเภอ/ตำบล Sub-district	จำนวน สถาน ประกอบการ Number of establishments	กิจกรรมทางเศรษฐกิจ Economic Activity														กิจกรรมด้าน โรงพยาบาล เอกชน Private hospital activities	
		การขายส่ง และขายปลีก การซ่อมแซมยานยนต์ Wholesale and retail trade; repair of motor vehicles and motorcycles	การขายส่ง Wholesale trade	การขายปลีก Retail trade	ที่พักแรม บริการอาหาร และเครื่องดื่ม Accommodation, food and beverage service activities	ข้อมูลข่าวสาร คอมพิวเตอร์ และการสื่อสาร Information and communication	กิจกรรม อสังหาริมทรัพย์ Real estate activities	กิจกรรมทางวิชาชีพ วิทยาศาสตร์และ เทคนิค Professional, scientific and technical activities	การให้เช่า และการบริการ สนับสนุนอื่นๆ Administration and support service activities	ศิลปะ ความบันเทิง และนันทนาการ Arts, entertainment and recreation	บริการอื่น Other service activities	การผลิต Manufacturing	การจัดการ และการบำบัด น้ำเสีย ของเสีย และสิ่งมีพิษ Sewerage, waste management and remediation activities	การก่อสร้าง Construction	การขนส่งทางบก สถานที่เก็บสินค้า Land transport and storage		
อำเภออุ้มผาง	2,582	275	61	1,274	287	33	7	22	30	25	173	318	3	3	71	-	AmphoeKumphawapi
ตำบลคูไม้	108	16	2	66	8	3	-	-	-	1	2	10	-	-	-	-	TambonTum Tai
ตำบลหนอง	454	63	14	181	54	10	2	11	11	4	33	52	-	1	18	-	TambonPhan Don
ตำบลวังคำ	173	29	7	91	18	-	-	1	-	-	-	20	-	1	4	-	TambonWang Kham
ตำบลเขมแล	154	14	5	81	17	-	-	-	-	1	5	28	-	-	3	-	TambonChae Lae
ตำบลเชียงแห	117	9	2	51	12	2	-	1	-	2	7	23	-	2	6	-	TambonChiang Wae
ตำบลหัวมิ่ง	135	13	3	59	17	3	1	-	3	3	12	17	-	-	4	-	TambonHual Koeng
ตำบลหนองพอ	164	13	8	85	15	2	-	1	-	3	10	16	-	-	11	-	TambonSoe Phloe
ตำบลสีอ	58	3	-	38	5	-	-	-	-	1	-	9	-	-	2	-	TambonSi O
ตำบลโงะด	189	22	-	107	19	2	-	-	1	2	10	23	-	-	3	-	TambonPa Kho
ตำบลสาสุ	108	6	4	46	9	1	-	-	1	-	5	30	-	1	5	-	TambonPha Suk
ตำบลทาลี	130	12	3	76	4	1	-	-	4	4	3	18	-	1	8	-	TambonTha Li
ตำบลอุ้มผาง	678	69	11	325	99	9	4	8	14	4	80	48	-	-	7	-	TambonKumphawapi
ตำบลหนองหัว	114	6	2	68	10	-	-	-	-	-	4	24	-	-	-	-	TambonKang Wa
อำเภอโนนสะอาด	951	89	19	466	104	8	3	9	11	6	49	136	15	4	32	-	AmphoeNon Sa-at
ตำบลโนนสะอาด	358	40	12	152	57	7	3	8	10	-	25	35	-	2	7	-	TambonNon Sa-at
ตำบลแก้ง	147	14	1	88	11	1	-	1	-	2	5	21	-	-	3	-	TambonBung Kaeo
ตำบลโพธิ์ศรีราษฎร์	155	12	-	75	9	-	-	-	1	2	7	26	-	15	8	-	TambonPho Si Saman
ตำบลหนองงาม	92	8	4	48	6	-	-	-	-	1	5	15	-	-	4	-	TambonThom Na Ngam
ตำบลหนองกุงศรี	98	9	2	43	12	-	-	-	-	1	3	21	-	-	7	-	TambonKong Kung Si
ตำบลกุดกลาง	101	6	-	60	9	-	-	-	-	-	4	18	-	1	3	-	TambonKhuak Klang
อำเภอหนองหาน	1,608	137	26	887	171	19	8	17	19	6	110	200	4	4	4	-	AmphoeNong Han
ตำบลหนองหาน	459	41	6	240	52	8	6	12	11	3	56	22	-	-	1	-	TambonNong Han
ตำบลหนองเม็ก	192	20	4	101	36	2	1	2	5	1	13	7	-	-	1	-	TambonNong Mek
ตำบลตั้ง	80	10	4	38	7	-	-	-	-	-	4	17	-	-	-	-	TambonPhang Ngu
ตำบลเซbung	86	9	1	44	12	-	-	-	-	-	5	15	-	-	-	-	TambonSabaeng
ตำบลร้อยยี่ห้า	75	2	1	47	3	-	-	-	-	-	2	19	-	1	-	-	TambonSai Phao
ตำบลบ้านเชียง	195	8	3	97	20	2	-	3	1	-	9	48	-	-	1	-	TambonBan Chiang
ตำบลบ้านนา	66	6	-	37	9	-	-	-	-	1	4	9	-	-	-	-	TambonBan Na
ตำบลบ้านนา	124	11	3	74	8	-	-	-	-	1	3	24	-	-	-	-	TambonPhon Ngam
ตำบลกุด	117	9	-	71	10	3	-	-	1	-	4	18	-	1	-	-	TambonPhak Top
ตำบลหนองไผ่	87	3	2	63	7	1	1	-	1	-	2	1	-	-	-	-	TambonKang Phai
ตำบลหนองหิน	48	3	1	32	-	-	-	-	-	-	1	11	-	-	-	-	TambonDon Hai Sok
ตำบลหนองสระปลา	79	9	1	43	7	3	-	-	-	-	7	9	-	-	-	-	TambonKong Sa Pla
อำเภอทุ่งฝน	356	34	4	195	38	7	3	2	3	4	28	30	6	5	5	-	AmphoeThung Fon
ตำบลทุ่งฝน	143	13	1	82	19	4	-	2	3	1	15	2	-	1	-	-	TambonThung Fon
ตำบลทุ่งใหญ่	113	12	3	62	13	3	-	-	-	2	9	8	-	-	1	-	TambonThung Yai
ตำบลขุนแสง	61	4	-	29	3	-	-	-	-	1	4	14	-	-	3	-	TambonNa Chum Saeng
ตำบลนา	39	5	-	22	3	-	-	-	-	-	-	6	-	-	1	-	TambonNa Thon
อำเภอไชยวาน	396	45	3	227	42	4	3	2	1	3	32	29	2	2	5	-	AmphoeChai Wan
ตำบลไชยวาน	229	29	3	100	30	4	3	2	1	3	27	24	-	-	3	-	TambonChai Wan
ตำบลหนองหลัก	43	4	-	36	1	-	-	-	-	-	-	2	-	-	-	-	TambonKong Lak
ตำบลคำแสด	74	7	-	53	6	-	-	-	-	-	3	5	-	-	2	-	TambonKham Lo
ตำบลโนนสูง	50	5	-	38	5	-	-	-	-	-	2	-	-	-	-	-	TambonPhon Sung

ตาราง 1 จำนวนสถานประกอบการ จำนวนตามกิจกรรมทางเศรษฐกิจ อำเภอและตำบล (ต่อ)

TABLE 1. NUMBER OF ESTABLISHMENTS BY ECONOMIC ACTIVITY, AMPHOE AND TAMBON (Cont'd.)

อำเภอ/ตำบล อำเภอ/ตำบล	จำนวน สถาน ประกอบการ Number of establishments	กิจกรรมทางเศรษฐกิจ Economic Activity													กิจกรรมด้าน โรงพยาบาล เอกชน Private hospital activities	Amphoe/Tambon	
		การขายส่ง และขายปลีก การซ่อมแซมยานยนต์ Wholesale and retail trade; repair of motor vehicles and motorcycles	การขายส่ง Wholesale trade	การขายปลีก Retail trade	ที่พักแรม บริการอาหาร และเครื่องดื่ม Accommodation, food and beverage service activities	ข้อมูลข่าวสาร คอมพิวเตอร์ และการสื่อสาร Information and communication	กิจกรรม อสังหาริมทรัพย์ Real estate activities	กิจกรรมทางวิชาชีพ วิทยาศาสตร์และ เทคนิค Professional, scientific and technical activities	การให้เช่า บริการท่องเที่ยว และการบริการ สนับสนุนอื่นๆ Administration and support service activities	ศิลปะ ความบันเทิง และนันทนาการ Arts, entertainment and recreation	บริการอื่นๆ Other service activities	การผลิต Manufacturing	การจัดการ และการบำบัด น้ำเสีย ของเสีย และสิ่งมีพิษ Sewerage, waste management and remediation activities	การก่อสร้าง Construction			การขนส่งทางบก สถานที่เก็บสินค้า Land transport and storage
อำเภอศรีธาตุ	608	85	8	334	83	4	1	3	4	4	5	30	48	1	2	-	AmphoeSi That
ตำบลศรีธาตุ	215	30	5	102	25	3	1	3	4	4	5	24	12	1	-	-	TambonSi That
ตำบลถ้ำปี	97	18	1	58	12	-	-	-	-	-	-	-	8	-	-	-	TambonChampi
ตำบลบ้านไร่	48	7	-	32	4	1	-	-	-	-	-	1	3	-	-	-	TambonBan Prong
ตำบลสวนแก้ว	119	15	1	62	22	-	-	-	-	-	-	4	13	-	2	-	TambonHua Na Kham
ตำบลหนองเม็กเขียว	39	5	-	22	7	-	-	-	-	-	-	-	5	-	-	-	TambonNong Nok Kham
ตำบลนาซุง	44	5	1	28	4	-	-	-	-	-	-	1	5	-	-	-	TambonNa Sung
ตำบลตาตอง	46	5	-	30	9	-	-	-	-	-	-	-	2	-	-	-	TambonTa Thong
อำเภอวังสามหมอ	851	108	12	484	120	5	1	5	8	4	4	45	51	2	5	-	AmphoeWang Sam Mo
ตำบลหนองกุงน้ำ	86	15	2	53	7	-	-	-	-	-	-	3	6	-	-	-	TambonKong Kung Thap Ma
ตำบลหนองขี้ไจ้	56	9	-	34	6	1	-	-	-	-	-	-	6	-	-	-	TambonNong Ya Sai
ตำบลนาหวาย	91	10	1	56	18	1	-	-	-	-	-	-	5	-	-	-	TambonNa Yao
ตำบลเสตุ	113	10	1	81	13	-	-	-	-	-	-	1	7	-	-	-	TambonPa Suk
ตำบลคำโกลน	50	4	1	38	4	-	-	-	-	-	-	1	2	-	-	-	TambonKham Khok Sung
ตำบลวังสามหมอ	455	60	7	222	72	3	1	5	8	4	4	40	25	1	2	5	TambonWang Sam Mo
อำเภอบ้านดุง	1,881	200	31	1,010	151	15	18	14	17	10	10	100	288	2	6	19	AmphoeBan Dung
ตำบลศรีสุทโธ	738	85	15	381	75	7	18	13	14	6	6	73	47	1	3	-	TambonSi Suttho
ตำบลบ้านดุง	153	29	2	92	14	3	-	-	-	-	-	5	8	-	-	-	TambonBan Dung
ตำบลดงเย็น	40	4	-	18	3	1	-	-	-	-	-	-	12	-	-	2	TambonDong Yen
ตำบลโนนสูง	141	15	2	76	23	2	-	1	-	-	-	3	16	1	-	2	TambonPhon Sung
ตำบลอ้อมกอก	40	6	-	25	1	-	-	-	-	1	1	4	3	-	-	-	TambonOm Koo
ตำบลบ้านดุง	134	16	4	70	5	1	-	-	1	1	1	6	29	-	-	1	TambonBan Chan
ตำบลบ้านซ้อย	76	5	1	54	3	-	-	-	-	-	-	-	10	-	-	2	TambonBan Chai
ตำบลนาโหม	107	13	-	66	6	-	-	-	-	-	-	3	16	-	-	3	TambonNa Moi
ตำบลต่อหน้าชัย	140	3	1	33	1	-	-	-	-	-	-	1	97	-	-	4	TambonThon Na Lap
ตำบลวังทอง	67	4	-	43	2	1	-	-	-	2	2	2	12	1	2	-	TambonWang Thong
ตำบลบ้านม่วง	67	5	1	43	6	-	-	-	1	1	-	-	8	-	-	3	TambonBan Muang
ตำบลบ้านดาด	69	6	3	32	8	-	-	-	1	1	1	1	15	-	-	-	TambonBan Daa
ตำบลนาคำ	109	9	2	77	4	-	-	-	1	-	-	2	15	-	-	-	TambonNa Kham
อำเภอบ้านฝาง	1,977	237	57	913	225	24	25	14	42	6	6	151	271	1	4	7	AmphoeBan Phue
ตำบลบ้านฝาง	726	103	34	293	96	12	20	12	26	4	4	78	46	1	1	1	TambonBan Phue
ตำบลเขาโคก	196	29	5	94	22	1	1	-	-	-	-	11	32	-	-	-	TambonHai Sok
ตำบลเขื่อน	153	18	3	70	20	1	2	-	7	-	-	12	20	-	-	-	TambonKhuasa Nam
ตำบลคาง	96	8	1	52	10	1	-	-	2	1	-	6	15	-	-	-	TambonKham Bong
ตำบลโนนทอง	90	4	-	58	7	-	-	-	-	-	-	4	15	-	-	1	TambonNon Thong
ตำบลวัง	69	9	1	34	5	1	-	-	-	-	-	3	15	-	-	1	TambonKhaeng San
ตำบลเจ้าป่าม่วง	113	10	3	49	7	-	-	1	-	-	-	10	32	-	-	1	TambonChampa Mong
ตำบลลาดใหญ่	144	19	5	62	17	2	-	-	2	-	-	13	24	-	-	-	TambonKlang Yai
ตำบลเมืองพาน	100	7	1	56	8	2	-	-	-	-	-	4	20	-	-	2	TambonMueang Phan
ตำบลคำตัง	86	8	3	40	14	1	1	-	1	1	-	4	13	-	-	1	TambonKham Duang
ตำบลหนองหัวคู	84	7	-	51	8	1	1	1	3	-	-	3	9	-	-	-	TambonNong Hua Khu
ตำบลบ้านค้อ	38	5	-	18	2	1	-	-	-	-	-	-	12	-	-	-	TambonBan Kho
ตำบลหนองแขวง	82	10	1	36	9	2	-	-	1	-	-	3	18	-	1	1	TambonNong Waeng

ตาราง 1 จำนวนสถานประกอบการ จำนวนตามกิจกรรมทางเศรษฐกิจ อำเภอและตำบล (ต่อ)

TABLE 1. NUMBER OF ESTABLISHMENTS BY ECONOMIC ACTIVITY, AMPHOE AND TAMBON (Contd.)

อำเภอ/ตำบล	จำนวน สถาน ประกอบการ Number of establishments	กิจกรรมทางเศรษฐกิจ Economic Activity													กิจกรรมด้าน โรงพยาบาล เอกชน Private hospital activities	Amphoe/Tambon
		การขายส่ง และขายปลีก การซ่อมแซมยานยนต์ Wholesale and retail trade; repair of motor vehicles and motorcycles	การขายส่ง Wholesale trade	การค้าปลีก Retail trade	ที่พักแรม บริการอาหาร และเครื่องดื่ม Accommodation, food and beverage service activities	ข้อมูลข่าวสาร คอมพิวเตอร์ และการสื่อสาร Information and communication	กิจกรรม อสังหาริมทรัพย์ Real estate activities	กิจกรรมทางวิชาชีพ วิทยาศาสตร์และ เทคนิค Professional, scientific and technical activities	การให้เช่า บริการท่องเที่ยว และการบริการ สนับสนุนอื่นๆ Administration and support service activities	ศิลปะ ความบันเทิง และนันทนาการ Arts, entertainment and recreation	กิจกรรมบริการอื่นๆ Other service activities	การผลิต Manufacturing	การจัดการ และการบำบัด น้ำเสีย ของเสีย และสิ่งมีพิษ Sewerage, waste management and remediation activities	การก่อสร้าง Construction		
อำเภอสีมามะลิ	1,152	138	29	583	121	14	9	7	20	7	97	113	5	9	-	AmphoeHam Som
ตำบลงิ้ว	332	44	8	126	47	6	2	6	11	6	41	38	-	3	-	TambonNa Ngua
ตำบลน้ำเฒ่า	185	19	-	113	20	2	-	-	2	5	8	16	-	-	-	TambonKam Som
ตำบลหนองแวง	132	13	5	75	10	1	-	-	2	1	7	17	1	1	-	TambonKong Waeng
ตำบลบ้านขวก	91	10	5	59	5	-	-	-	1	1	4	6	-	-	-	TambonBan Yuak
ตำบลลิ้นช้าง	36	-	-	27	1	-	-	-	-	-	1	4	-	-	-	TambonSom Yam
ตำบลศรีสำราญ	314	42	11	153	34	5	7	1	3	3	33	22	3	-	-	TambonSi Samran
ตำบลแม่คี่	62	7	-	30	4	-	-	-	1	1	3	10	1	5	-	TambonSamakhi
อำเภอพิบูลย์	1,800	149	29	982	166	14	11	8	8	14	127	253	6	23	-	AmphoePhen
ตำบลพิบูลย์	426	44	13	202	44	6	4	6	4	2	57	44	-	-	-	TambonPhen
ตำบลบ้านธาตุ	292	25	2	153	42	1	6	1	1	4	14	40	1	1	-	TambonBan That
ตำบลนาโพธิ์	174	11	2	109	14	3	-	-	-	1	11	22	-	-	-	TambonNa Phu
ตำบลชัยพริก	233	22	7	103	19	1	-	1	2	4	19	44	1	10	-	TambonChiang Wang
ตำบลชุมเจ้า	171	12	2	101	18	-	-	-	-	1	6	23	7	1	-	TambonSum Sao
ตำบลนาบัว	91	8	-	52	7	2	-	-	-	-	3	18	1	-	-	TambonNa Bua
ตำบลบ้านท่า	89	2	-	61	3	1	-	-	-	-	3	17	-	2	-	TambonBan Lao
ตำบลจอมศรี	90	11	1	64	5	-	-	-	-	-	3	6	-	-	-	TambonChom Si
ตำบลตาไ้	70	6	-	37	7	-	-	-	-	-	3	9	4	4	-	TambonTao Hai
ตำบลโคกกลาง	82	3	2	44	4	-	-	-	1	2	6	14	-	6	-	TambonKok Klang
ตำบลสร้างเนิน	82	5	-	56	3	-	-	-	-	-	2	16	-	-	-	TambonSang Paen
อำเภอสังขาม	754	50	17	319	52	6	5	2	62	2	49	143	21	24	-	AmphoeSang Khom
ตำบลสร้างคอม	252	21	8	117	22	6	2	2	12	2	28	27	1	2	-	TambonSang Khom
ตำบลชัยตา	102	6	1	41	3	-	1	-	11	-	4	30	1	4	-	TambonChiang Da
ตำบลบ้านหวด	108	6	5	34	6	-	1	-	6	-	5	29	-	10	-	TambonBan Huat
ตำบลบ้านโคก	141	9	-	69	10	-	1	-	24	-	5	19	-	-	-	TambonBan Kok
ตำบลประจักษ์	67	2	3	28	7	-	-	-	2	-	3	17	-	4	-	TambonNa Sa-at
ตำบลบ้านใหม่	84	6	-	30	4	-	-	-	7	-	4	21	4	8	-	TambonBan Hin Ngom
อำเภอหนองแสง	577	51	14	270	36	8	1	3	18	4	29	119	1	3	20	AmphoeNong Saeng
ตำบลหนองแสง	69	5	-	40	3	1	1	-	1	-	3	16	-	-	-	TambonNong Saeng
ตำบลแสงสว่าง	151	17	2	67	11	3	-	1	1	3	8	26	1	11	-	TambonSang Sawang
ตำบลแม่คี่	94	5	3	49	3	2	-	-	13	-	2	13	2	2	-	TambonMa Di
ตำบลทับ	263	24	9	114	19	2	-	2	4	1	16	64	1	7	-	TambonThap Kung
อำเภอชุมภู่ง	457	35	25	228	35	5	1	1	7	-	21	73	4	3	19	AmphoeNa Yung
ตำบลชุมภู่ง	141	12	10	65	12	4	1	-	2	-	7	21	-	2	5	TambonNa Yung
ตำบลบ้านค้อ	131	6	6	67	6	1	-	1	2	-	9	27	1	6	-	TambonBan Koo
ตำบลนาเด	50	4	2	31	4	1	-	-	-	-	-	8	-	-	-	TambonNa Khae
ตำบลหนอง	135	13	7	65	13	-	-	-	3	-	5	17	4	8	-	TambonNong Thong
อำเภอพิบูลย์รักษ์	495	39	10	212	38	3	27	3	6	4	25	111	-	5	12	AmphoePhibun Rak
ตำบลบ้านแดง	222	20	6	83	17	3	26	3	2	2	16	39	-	3	2	TambonBan Daeng
ตำบลนาทราย	122	10	2	64	7	-	-	-	2	-	1	30	-	4	-	TambonNa Sai
ตำบลหนองคาย	151	9	2	65	14	-	1	-	2	2	8	42	-	6	-	TambonDon Kloi

ตาราง 1 จำนวนสถานประกอบการ จำนวนตามกิจกรรมทางเศรษฐกิจ อำเภอและตำบล (ต่อ)

TABLE 1. NUMBER OF ESTABLISHMENTS BY ECONOMIC ACTIVITY, AMPHOE AND TAMBON (Contd.)

จำนวน สถาน ประกอบการ Number of establishments	อำเภอ/ตำบล	กิจกรรมทางเศรษฐกิจ Economic Activity														กิจกรรมด้าน โรงพยาบาล เอกชน Private hospital activities		
		การขายส่ง และขายปลีก การซ่อมแซมยานยนต์ Wholesale and retail trade	การขายส่ง Wholesale trade	การค้าปลีก Retail trade	ที่พักแรม บริการอาหาร และเครื่องดื่ม Accommodation, food and beverage service activities	ข้อมูลข่าวสาร คอมพิวเตอร์ และการสื่อสาร Information and communication	กิจกรรม อสังหาริมทรัพย์ Real estate activities	กิจกรรมทางวิชาชีพ วิทยาศาสตร์และ เทคนิค Professional, scientific and technical activities	การให้เช่า บริการท่องเที่ยว และการบริการ สนับสนุนอื่นๆ Administration and support service activities	ศิลปะ ความบันเทิง และนันทนาการ Arts, entertainment and recreation	กิจกรรมบริการอื่นๆ Other service activities	การผลิต Manufacturing	การจัดการ และการบำบัด น้ำเสีย ของเสีย และสิ่งมีพิษ Sewerage, waste management and remediation activities	การก่อสร้าง Construction	การขนส่งทางบก สถานที่เก็บสินค้า Land transport and storage			
352		42	6	180	28	4	-	-	1	2	20	51	-	18	-	-	-	-
109	ตำบลบ้านจัด	13	1	54	8	1	-	-	1	1	11	13	-	6	-	-	-	-
56	ตำบลโนนทองอินทร์	8	1	34	4	-	-	-	-	-	-	8	-	1	-	-	-	-
52	ตำบลค้อใหญ่	7	2	25	3	-	-	-	-	1	1	12	-	1	-	-	-	-
135	ตำบลคอนสาย	14	2	67	13	3	-	-	-	-	8	18	-	10	-	-	-	-
397	อำเภอประจักษ์ศิลปาคม	33	3	194	14	4	1	1	2	4	23	97	-	3	18	-	-	-
171	ตำบลนาม่วง	17	2	85	9	1	1	-	2	1	9	39	-	2	3	-	-	-
112	ตำบลห้วยสามพาด	6	1	61	2	2	-	1	-	1	9	23	-	1	5	-	-	-
114	ตำบลอุ่มจาน	10	-	48	3	1	-	-	-	2	5	35	-	-	10	-	-	-

ที่มา : สำนักสำรวจสำมะโนประชากร พ.ศ. 2555 (ข้อมูลพื้นฐาน) จังหวัด อุบลราชธานี สำนักสำมะโนสถิติแห่งชาติ กระทรวงเทคโนโลยีสารสนเทศและการสื่อสาร

Source : The 2012 Business and Industrial Census (Basic Information), Udon Thani Province, National Statistical Office, Ministry of Information and Communication Technology.

ตาราง 2 จำนวนสถานประกอบการ จำแนกตามรูปแบบการจัดตั้งตามกฎหมาย อำเภอและตำบล

TABLE 2 NUMBER OF ESTABLISHMENTS BY FORM OF LEGAL ORGANIZATION, AMPHOE AND TAMBON

อำเภอ/ตำบล	จำนวน สถานประกอบการ Number of establishments	ส่วนบุคคล Individual proprietor	หุ้นส่วนจำกัด				บริษัทจำกัด		ส่วนราชการ รัฐวิสาหกิจ Government, State-enterprises	สหกรณ์ Cooperatives	อื่น ๆ Others	Amphoe/Tambon
			ห้างหุ้นส่วนจำกัด นิติบุคคล Juristic partnership	ห้างหุ้นส่วนสามัญ นิติบุคคล Company limited, Public company limited	บริษัทจำกัด (มหาชน) Company limited, Public company limited	บริษัทจำกัด	Form of legal organization					
จังหวัดอุดรธานี	35,075	33,134	552	856	14	299	220	Udon Thani				
อำเภอเมืองอุดรธานี	14,768	13,592	384	710	13	42	27	AmphoeMueang Udon Thani				
ตำบลหมากแข้ง	8,731	7,924	255	523	8	13	8	TambonMak Khaeng				
ตำบลนิคมสงคราม	147	142	1	3	-	1	-	TambonNikhom Songkhro				
ตำบลบ้านขาว	144	142	-	-	-	2	-	TambonBan Khao				
ตำบลหนองบัว	637	591	14	28	-	3	1	TambonNong Bua				
ตำบลบ้านตาด	175	173	1	1	-	-	-	TambonBan Tat				
ตำบลโนนสูง	550	534	7	8	1	-	-	TambonNon Sung				
ตำบลหมื่น	440	400	16	14	3	-	7	TambonMu Mon				
ตำบลเชียงยืน	282	275	4	-	-	1	2	TambonChiang Yuen				
ตำบลหนองนาคำ	430	412	7	9	-	2	-	TambonNong Na Kham				
ตำบลกุดสระ	173	164	6	3	-	-	-	TambonKut Sa				
ตำบลนาดี	226	197	11	15	1	2	-	TambonNa Di				
ตำบลบ้านเลื่อม	577	522	23	32	-	-	-	TambonBan Lueam				
ตำบลเชียงพิณ	151	148	-	2	-	-	1	TambonChiang Phin				
ตำบลสามพร้าว	698	654	10	28	-	2	4	TambonSam Phrao				
ตำบลหนองไฮ	143	139	2	-	-	1	1	TambonNong Hai				
ตำบลนาข่า	407	390	2	6	-	8	1	TambonNa Kha				
ตำบลบ้านจั่น	333	295	13	24	-	-	1	TambonBan Chan				
ตำบลหนองขอนกว้าง	197	175	9	11	-	2	-	TambonNong Khon Kwang				
ตำบลโคกสะอาด	150	143	2	2	-	3	-	TambonKok Sa-at				
ตำบลนาแกวัง	109	108	-	-	-	-	1	TambonNa Kwang				
ตำบลหนองไผ่	68	64	1	1	-	2	-	TambonNong Phai				

ตาราง 2 จำนวนสถานประกอบการ จำแนกตามรูปแบบการจัดตั้งตามกฎหมาย อำเภอและตำบล (ต่อ)

TABLE 2 NUMBER OF ESTABLISHMENTS BY FORM OF LEGAL ORGANIZATION, AMPHOE AND TAMBON (Contd.)

อำเภอ/ตำบล	จำนวน สถานประกอบการ Number of establishments	ส่วนบุคคล Individual proprietor	รูปแบบการจัดตั้งตามกฎหมาย Form of legal organization					สหกรณ์ Cooperatives	อื่น ๆ Others	Amphoe/Tambon
			ห้างหุ้นส่วนจำกัด ห้างหุ้นส่วนสามัญ นิติบุคคล Juristic partnership	บริษัทจำกัด บริษัทจำกัด (มหาชน) Company limited, Public company limited	ส่วนราชการ รัฐวิสาหกิจ Government, State-enterprises	ส่วนจำกัด บริษัทจำกัด	อื่น ๆ			
อำเภออุตุลัป	1,659	1,595	12	7	-	11	34	AmphoeKut Chap		
ตำบลอุตุลัป	212	202	-	-	-	2	8	TambonKut Chap		
ตำบลปะโค	205	202	-	-	-	-	3	TambonPa Kho		
ตำบลขอมยุง	263	251	-	-	-	1	11	TambonKhon Yung		
ตำบลเชียงเพ็ง	197	193	-	2	-	-	2	TambonChiang Pheng		
ตำบลสร้างก่อ	183	179	-	-	-	2	2	TambonSang Ko		
ตำบลเมืองเพีย	495	467	12	5	-	4	7	TambonMueang Phia		
ตำบลตาเลี่ยน	104	101	-	-	-	2	1	TambonTan Lian		
อำเภอหนองวัวซอ	1,454	1,410	14	5	-	10	15	AmphoeNong Wua So		
ตำบลหมากหญ้า	227	224	3	-	-	-	-	TambonMak Ya		
ตำบลหนองอ้อ	179	170	3	2	-	2	2	TambonNong O		
ตำบลอุ้ม	128	127	-	-	-	-	1	TambonUp Mung		
ตำบลอุ้มมากไฟ	237	235	-	-	-	2	-	TambonKut Mak Fai		
ตำบลน้ำพัน	133	126	4	-	-	-	3	TambonNam Phon		
ตำบลหนองบัวบาน	133	122	1	3	-	1	6	TambonNong Bua Ban		
ตำบลโนนหวาย	212	202	2	-	-	5	3	TambonNon Wai		
ตำบลหนองวัวซอ	205	204	1	-	-	-	-	TambonNong Wua So		
อำเภอกุมภวาปี	2,582	2,435	47	39	1	32	28	AmphoeKumphawapi		
ตำบลตูมใต้	108	105	2	-	-	1	-	TambonTum Tai		
ตำบลพันดอน	454	428	12	12	-	1	1	TambonPhan Don		
ตำบลเวียงคำ	173	159	7	5	-	2	-	TambonWiang Kham		
ตำบลแซแล	154	140	1	1	-	8	4	TambonChae Lae		
ตำบลเชียงแห	117	111	-	-	-	-	6	TambonChiang Wae		
ตำบลหัวแก้ง	135	129	1	1	-	1	3	TambonHuai Koeng		
ตำบลเสอเพลอ	164	159	-	1	-	1	3	TambonSoe PhLoe		
ตำบลสีอ้อ	58	49	-	-	-	6	3	TambonSi O		
ตำบลปะโค	189	183	-	1	-	3	2	TambonPa Kho		
ตำบลผาสุก	108	103	3	-	-	-	2	TambonPha Suk		

ตาราง 2 จำนวนสถานประกอบการ จำแนกตามรูปแบบการจัดตั้งตามกฎหมาย อำเภอและตำบล (ต่อ)

TABLE 2 NUMBER OF ESTABLISHMENTS BY FORM OF LEGAL ORGANIZATION, AMPHOE AND TAMBON (Contd.)

อำเภอ/ตำบล	จำนวน สถานประกอบการ Number of establishments	ส่วนบุคคล Individual proprietor	รูปแบบการจัดตั้งตามกฎหมาย Form of legal organization				สหกรณ์ Cooperatives	อื่น ๆ Others	Amphoe/Tambon
			ห้างหุ้นส่วนจำกัด ห้างหุ้นส่วนสามัญ นิติบุคคล Juristic partnership	บริษัทจำกัด บริษัทจำกัด (มหาชน) Company limited, Public company limited	ส่วนราชการ รัฐวิสาหกิจ Government, State-enterprises	ส่วนราชการ รัฐวิสาหกิจ Government, State-enterprises			
ตำบลท่าลี่	130	124	-	-	-	5	1	Tambon Tha Li	
ตำบลชุมภูวารี	678	634	21	18	1	4	-	Tambon Kumphawapi	
ตำบลหนองหัว	114	111	-	-	-	-	3	Tambon Nong Wa	
อำเภอโนนสะอาด	951	917	6	11	-	12	5	Amphoe Non Sa-at	
ตำบลโนนสะอาด	358	339	6	11	-	1	1	Tambon Non Sa-at	
ตำบลบึงแก้ว	147	146	-	-	-	1	-	Tambon Bung Kaeo	
ตำบลโพธิ์ศรีสำราญ	155	151	-	-	-	1	3	Tambon Pho Si Samran	
ตำบลทมนางาม	92	92	-	-	-	-	-	Tambon Thom Na Ngam	
ตำบลหนองกุงศรี	98	91	-	-	-	6	1	Tambon Nong Kung Si	
ตำบลโคกกลาง	101	98	-	-	-	3	-	Tambon Khok Klang	
อำเภอหนองหาน	1,608	1,545	11	15	-	29	8	Amphoe Nong Han	
ตำบลหนองหาน	459	439	8	9	-	3	-	Tambon Nong Han	
ตำบลหนองเม็ก	192	184	1	3	-	4	-	Tambon Nong Mek	
ตำบลพังงู	80	69	-	-	-	4	7	Tambon Phang Ngu	
ตำบลสะแบง	86	85	-	-	-	1	-	Tambon Sabaeng	
ตำบลสร้อยพร้าว	75	75	-	-	-	-	-	Tambon Soi Phrao	
ตำบลบ้านเชียง	195	194	1	-	-	-	-	Tambon Ban Chiang	
ตำบลบ้านยา	66	61	-	-	-	5	-	Tambon Ban Ya	
ตำบลโพนงาม	124	119	-	2	-	2	1	Tambon Phon Ngam	
ตำบลฝักกุดบ	117	116	-	-	-	1	-	Tambon Phak Top	
ตำบลหนองไผ่	87	83	-	-	-	4	-	Tambon Nong Phai	
ตำบลดอนทอยโคก	48	45	-	-	-	3	-	Tambon Don Hai Sok	
ตำบลหนองสระปลา	79	75	1	1	-	2	-	Tambon Nong Sa Pla	

ตาราง 2 จำนวนสถานประกอบการ จำแนกตามรูปแบบการจัดตั้งตามกฎหมาย อำเภอและตำบล (ต่อ)

TABLE 2 NUMBER OF ESTABLISHMENTS BY FORM OF LEGAL ORGANIZATION, AMPHOE AND TAMBON (Contd.)

อำเภอ/ตำบล	จำนวน สถานประกอบการ Number of establishments	ส่วนบุคคล Individual proprietor	รูปแบบการจัดตั้งตามกฎหมาย Form of legal organization					สหกรณ์ Cooperatives	อื่น ๆ Others	Amphoe/Tambon
			ห้างหุ้นส่วนจำกัด ห้างหุ้นส่วนสามัญ นิติบุคคล Juristic partnership	บริษัทจำกัด บริษัทจำกัด (มหาชน) Company limited, Public company limited	ส่วนราชการ รัฐวิสาหกิจ Government, State-enterprises	ส่วนราชการ รัฐวิสาหกิจ Government, State-enterprises	อื่น ๆ Others			
อำเภอทุ่งฝน	356	350	-	-	-	-	6	-	AmphoeThung Fon	
ตำบลทุ่งฝน	143	143	-	-	-	-	-	-	TambonThung Fon	
ตำบลทุ่งใหญ่	113	109	-	-	-	-	4	-	TambonThung Yai	
ตำบลนาชุมแสง	61	60	-	-	-	-	1	-	TambonNa Chum Saeng	
ตำบลนาทม	39	38	-	-	-	-	1	-	TambonNa Thom	
อำเภอไชยวาน	396	390	1	2	2	1	2	10	AmphoeChai Wan	
ตำบลไชยวาน	229	226	1	2	2	-	-	-	TambonChai Wan	
ตำบลหนองหลัก	43	43	-	-	-	-	-	-	TambonNong Lak	
ตำบลคำเลาะ	74	73	-	-	-	-	-	1	TambonKham Lo	
ตำบลโพนสูง	50	48	-	-	-	-	2	-	TambonPhon Sung	
อำเภอศรีธาตุ	608	568	1	2	2	27	2	10	AmphoeSi That	
ตำบลศรีธาตุ	215	210	1	2	2	-	2	-	TambonSi That	
ตำบลจำปี	97	92	-	-	-	-	4	1	TambonChampi	
ตำบลบ้านโป่ง	48	43	-	-	-	-	4	1	TambonBan Prong	
ตำบลหัวนาคำ	119	111	-	-	-	-	5	3	TambonHua Na Kham	
ตำบลหนองนกเขียน	39	32	-	-	-	-	7	-	TambonNong Nok Khian	
ตำบลนายูง	44	36	-	-	-	-	5	3	TambonNa Yung	
ตำบลตาตทอง	46	44	-	-	-	-	-	2	TambonTat Thong	
อำเภอวังสามหมอ	851	814	13	11	11	12	12	1	AmphoeWang Sam Mo	
ตำบลหนองกุงทับม้า	86	84	1	1	1	-	-	-	TambonNong Kung Thap Ma	
ตำบลหนองหญ้าไซ	56	53	-	-	-	-	3	-	TambonNong Ya Sai	
ตำบลปะยาว	91	84	1	-	-	-	6	-	TambonBa Yao	
ตำบลผาสุก	113	111	-	-	-	-	1	1	TambonPha Suk	
ตำบลคำโคกสูง	50	50	-	-	-	-	-	-	TambonKham Khok Sung	
ตำบลวังสามหมอ	455	432	11	10	10	-	2	-	TambonWang Sam Mo	

ตาราง 2 จำนวนสถานประกอบการ จำแนกตามรูปแบบการจัดตั้งตามกฎหมาย อำเภอและตำบล (ต่อ)

TABLE 2 NUMBER OF ESTABLISHMENTS BY FORM OF LEGAL ORGANIZATION, AMPHOE AND TAMBON (Contd.)

อำเภอ/ตำบล	จำนวน สถานประกอบการ Number of establishments	ส่วนบุคคล Individual proprietor	รูปแบบการจัดตั้งตามกฎหมาย Form of legal organization						Amphoe/Tambon
			ห้างหุ้นส่วนจำกัด ห้างหุ้นส่วนสามัญ นิติบุคคล Juristic partnership	บริษัทจำกัด บริษัทจำกัด (มหาชน) Company limited, Public company limited	ส่วนราชการ รัฐวิสาหกิจ Government, State-enterprises	สหกรณ์ Cooperatives	อื่น ๆ Others		
อำเภอบ้านดุง	1,881	1,782	16	22	-	54	7	AmphoeBan Dung	
ตำบลศรีสุทโธ	738	702	12	22	-	2	-	TambonSi Sutttho	
ตำบลบ้านดุง	153	152	1	-	-	-	-	TambonBan Dung	
ตำบลดงเย็น	40	31	-	-	-	7	2	TambonDong Yen	
ตำบลโพนสูง	141	135	1	-	-	5	-	TambonPhon Sung	
ตำบลอ้อมกอ	40	30	-	-	-	9	1	TambonOm Ko	
ตำบลบ้านจันทน์	134	126	1	-	-	6	1	TambonBan Chan	
ตำบลบ้านชัย	76	73	-	-	-	3	-	TambonBan Chai	
ตำบลนาไหม	107	107	-	-	-	-	-	TambonNa Mai	
ตำบลดอนนาลับ	140	135	-	-	-	-	1	TambonThon Na Lap	
ตำบลวังทอง	67	63	1	-	-	1	2	TambonWang Thong	
ตำบลบ้านม่วง	67	60	-	-	-	7	-	TambonBan Muang	
ตำบลบ้านตาด	69	63	-	-	-	6	-	TambonBan Tat	
ตำบลนาคำ	109	105	-	-	-	4	-	TambonNa Kham	
อำเภอบ้านฝาง	1,977	1,923	14	19	-	4	17	AmphoeBan Phue	
ตำบลบ้านฝาง	726	696	13	15	-	1	1	TambonBan Phue	
ตำบลห้วยโคก	196	195	-	-	-	-	1	TambonHai Sok	
ตำบลเจ็มน้ำ	153	149	-	3	-	-	1	TambonKhuea Nam	
ตำบลคำบง	96	93	-	1	-	1	1	TambonKham Bong	
ตำบลโนนทอง	90	86	-	-	-	2	2	TambonNon Thong	
ตำบลข้าวสาร	69	67	-	-	-	-	2	TambonKhao San	
ตำบลจำปาโมง	113	111	-	-	-	-	2	TambonChampa Mong	
ตำบลกลางใหญ่	144	144	-	-	-	-	-	TambonKlang Yai	
ตำบลเมืองพาน	100	97	-	-	-	-	3	TambonMueang Phan	
ตำบลคำด้วง	86	85	-	-	-	-	1	TambonKham Duang	
ตำบลหนองหัวคู	84	84	-	-	-	-	-	TambonNong Hua Khu	
ตำบลบ้านค้อ	38	38	-	-	-	-	-	TambonBan Kho	
ตำบลหนองแวง	82	78	1	-	-	-	3	TambonNong Waeng	

ตาราง 2 จำนวนสถานประกอบการ จำแนกตามรูปแบบการจัดตั้งตามกฎหมาย อำเภอและตำบล (ต่อ)

TABLE 2 NUMBER OF ESTABLISHMENTS BY FORM OF LEGAL ORGANIZATION, AMPHOE AND TAMBON (Contd.)

อำเภอ/ตำบล	จำนวน สถานประกอบการ Number of establishments	ส่วนบุคคล Individual proprietor	รูปแบบการจัดตั้งตามกฎหมาย Form of legal organization					สหกรณ์ Cooperatives	อื่น ๆ Others	Amphoe/Tambon
			ห้างหุ้นส่วนจำกัด ห้างหุ้นส่วนสามัญ นิติบุคคล Juristic partnership	บริษัทจำกัด บริษัทจำกัด (มหาชน) Company limited, Public company limited	ส่วนราชการ รัฐวิสาหกิจ Government, State-enterprises	ส่วนราชการ รัฐวิสาหกิจ Government, State-enterprises	อื่น ๆ Others			
อำเภอหน้าโสม	1,152	1,136	12	2	-	1	1	1	AmphoeNam Som	
ตำบลนางัว	332	322	8	1	-	1	1	-	TambonNa Ngua	
ตำบลน้ำโสม	185	184	-	1	-	-	-	-	TambonNam Som	
ตำบลหนองแวง	132	131	1	-	-	-	-	-	TambonNong Waeng	
ตำบลบ้านหยวก	91	91	-	-	-	-	-	-	TambonBan Yuak	
ตำบลโสมเยี่ยม	36	36	-	-	-	-	-	-	TambonSom Yiam	
ตำบลศรีสำราญ	314	311	2	-	-	-	-	1	TambonSi Samran	
ตำบลสามัคคี	62	61	1	-	-	-	-	-	TambonSamakkhi	
อำเภอเพ็ญ	1,800	1,765	9	4	-	10	12	15	AmphoePhen	
ตำบลเพ็ญ	426	419	3	2	-	1	1	1	TambonPhen	
ตำบลบ้านธาตุ	292	288	2	1	-	-	-	1	TambonBan That	
ตำบลนาพู่	174	170	1	-	-	2	1	1	TambonNa Phu	
ตำบลเชียงหวาง	233	226	-	1	-	3	3	3	TambonChiang Wang	
ตำบลชุมเส้า	171	167	1	-	-	2	1	1	TambonSum Sao	
ตำบลนาบัว	91	86	-	-	-	-	-	5	TambonNa Bua	
ตำบลบ้านเหล่า	89	88	-	-	-	1	1	-	TambonBan Lao	
ตำบลจอมศรี	90	89	1	-	-	-	-	-	TambonChom Si	
ตำบลเตาไถ	70	68	1	-	-	1	1	-	TambonTao Hai	
ตำบลโคกกลาง	82	82	-	-	-	-	-	-	TambonKhok Klang	
ตำบลสร้างแป้น	82	82	-	-	-	-	-	-	TambonSang Paen	
อำเภอสร้างคอม	754	727	6	2	-	4	15	15	AmphoeSang Khom	
ตำบลสร้างคอม	252	239	5	2	-	3	3	3	TambonSang Khom	
ตำบลเชียงดา	102	99	-	-	-	-	-	3	TambonChiang Da	
ตำบลบ้านยวด	108	104	1	-	-	-	-	3	TambonBan Yuat	
ตำบลบ้านโคก	141	140	-	-	-	-	-	1	TambonBan Khok	
ตำบลนาสะอาด	67	65	-	-	-	1	1	1	TambonNa Sa-at	
ตำบลบ้านหินโงม	84	80	-	-	-	-	-	4	TambonBan Hin Ngom	

ตาราง 2 จำนวนสถานประกอบการ จำแนกตามรูปแบบการจัดตั้งตามกฎหมาย อำเภอและตำบล (ต่อ)

TABLE 2 NUMBER OF ESTABLISHMENTS BY FORM OF LEGAL ORGANIZATION, AMPHOE AND TAMBON (Contd.)

อำเภอ/ตำบล	จำนวน สถานประกอบการ Number of establishments	ส่วนบุคคล Individual proprietor	รูปแบบการจัดตั้งตามกฎหมาย Form of legal organization				สหกรณ์ Cooperatives	อื่น ๆ Others	Amphoe/Tambon
			ห้างหุ้นส่วนจำกัด ห้างหุ้นส่วนสามัญ นิติบุคคล Juristic partnership	บริษัทจำกัด บริษัทจำกัด (มหาชน) Company limited, Public company limited	ส่วนราชการ รัฐวิสาหกิจ Government, State-enterprises	ส่วนราชการ รัฐวิสาหกิจ Government, State-enterprises			
อำเภอหนองแสง	577	556	2	3	-	7	9	AmphoeNong Saeng	
ตำบลหนองแสง	69	67	-	1	-	1	-	TambonNong Saeng	
ตำบลแสงสว่าง	151	146	-	-	-	1	4	TambonSaeng Sawang	
ตำบลนาดี	94	93	-	-	-	-	1	TambonNa Di	
ตำบลทับกุง	263	250	2	2	-	5	4	TambonThap Kung	
อำเภอนายูง	457	439	3	2	-	5	8	AmphoeNa Yung	
ตำบลนายูง	141	131	3	2	-	1	4	TambonNa Yung	
ตำบลบ้านก้อง	131	128	-	-	-	-	3	TambonBan Kong	
ตำบลนาแค	50	50	-	-	-	-	-	TambonNa Khae	
ตำบลโนนทอง	135	130	-	-	-	4	1	TambonNon Thong	
อำเภอพิบูลย์รักษ์	495	489	-	-	-	2	4	AmphoePhibun Rak	
ตำบลบ้านแดง	222	218	-	-	-	1	3	TambonBan Daeng	
ตำบลนาทราย	122	122	-	-	-	-	-	TambonNa Sai	
ตำบลดอนกลอย	151	149	-	-	-	1	1	TambonDon Kloi	
อำเภอภูแก้ว	352	327	-	-	-	22	3	AmphoeKu Kaeo	
ตำบลบ้านจืด	109	104	-	-	-	4	1	TambonBan Chit	
ตำบลโนนทองอินทร์	56	49	-	-	-	6	1	TambonNon Thong In	
ตำบลค้อใหญ่	52	46	-	-	-	6	-	TambonKho Yai	
ตำบลคอนสาย	135	128	-	-	-	6	1	TambonKhon Sai	
อำเภอประจักษ์ศิลปาคม	397	374	1	-	-	7	15	AmphoePrachak Sinlapakhom	
ตำบลนาม่วง	171	162	1	-	-	3	5	TambonNa Muang	
ตำบลห้วยสามพาด	112	107	-	-	-	-	5	TambonHuai Sam Phat	
ตำบลมู่จาน	114	105	-	-	-	4	5	TambonUrn Chan	

ที่มา : สำนักงานธุรกิจและอุตสาหกรรม พ.ศ. 2555 (ข้อมูลพื้นฐาน) จังหวัดอุดรธานี สำนักงานสถิติแห่งชาติ กระทรวงเทคโนโลยีสารสนเทศและการสื่อสาร

Source : The 2012 Business and Industrial Census (Basic Information), Udon Thani Province, National Statistical Office, Ministry of Information and Communication Technology.

ตาราง 3 จำนวนสถานประกอบการ จำนวนตามรูปแบบการจัดตั้งทางเศรษฐกิจ อำเภอและตำบล

TABLE 3 NUMBER OF ESTABLISHMENTS BY FORM OF ECONOMIC ORGANIZATION, AMPHOE AND TAMBON

อำเภอ/ตำบล	จำนวน		รูปแบบการจัดตั้งทางเศรษฐกิจ				Form of economic organization	อำเภอ/ Tambon
	สถานประกอบการ	Single unit	Head office	Branch	Others	Amphoe/ Tambon		
	Number of establishments	Number of establishments	Number of establishments	Number of establishments	Number of establishments	Number of establishments	Number of establishments	Number of establishments
จังหวัดอุดรธานี	35,075	34,419	38	618	-	Udon Thani		
อำเภอเมืองอุดรธานี	14,768	14,275	31	462	-	AmphoeMueang Udon Thani		
ตำบลหมากแข้ง	8,731	8,343	18	370	-	TambonMak Khaeng		
ตำบลนิคมสงเคราะห์	147	146	-	1	-	TambonNikhom Songkhro		
ตำบลบ้านขาว	144	144	-	-	-	TambonBan Khao		
ตำบลหนองบัว	637	633	1	3	-	TambonNong Bua		
ตำบลบ้านดาด	175	174	1	-	-	TambonBan Tat		
ตำบลโนนสูง	550	544	-	6	-	TambonNon Sung		
ตำบลหมู่มื่น	440	422	1	17	-	TambonMu Mon		
ตำบลเชียงยืน	282	282	-	-	-	TambonChiang Yuen		
ตำบลหนองนาคำ	430	427	-	3	-	TambonNong Na Kham		
ตำบลกุดสระ	173	168	-	5	-	TambonKut Sa		
ตำบลนาดี	226	210	1	15	-	TambonNa Di		
ตำบลบ้านเลื่อม	577	566	-	11	-	TambonBan Lueam		
ตำบลเชียงพิณ	151	149	2	-	-	TambonChiang Phin		
ตำบลสามพร้าว	698	691	-	7	-	TambonSam Phrao		
ตำบลหนองไฮ	143	143	-	-	-	TambonNong Hai		
ตำบลนาข่า	407	403	2	2	-	TambonNa Kha		
ตำบลบ้านจั่น	333	317	2	14	-	TambonBan Chan		
ตำบลหนองขอนกว้าง	197	189	3	5	-	TambonNong Khon Kwang		
ตำบลโคกสะอาด	150	148	-	2	-	TambonKhok Sa-at		
ตำบลนาแก	109	109	-	-	-	TambonNa Kwang		
ตำบลหนองไผ่	68	67	-	1	-	TambonNong Phai		

ตาราง 3 จำนวนสถานประกอบการ จำนวนตามรูปแบบการจัดตั้งทางเศรษฐกิจ อำเภอและตำบล (ต่อ)

TABLE 3 NUMBER OF ESTABLISHMENTS BY FORM OF ECONOMIC ORGANIZATION, AMPHOE AND TAMBON (Contd.)

อำเภอ/ตำบล	จำนวน สถานประกอบการ Number of establishments	รูปแบบการจัดตั้งทางเศรษฐกิจ				Form of economic organization	อำเภอ/ Tambon
		สำนักงานแห่งเดียว Single unit	สำนักงานใหญ่ Head office	สำนักงานสาขา Branch	อื่นๆ Others		
อำเภออุตุจิบ	1,659	1,652	-	-	7	AmphoeKut Chap	
ตำบลอุตุจิบ	212	212	-	-	-	TambonKut Chap	
ตำบลปะโค	205	205	-	-	-	TambonPa Kho	
ตำบลขอนแก่น	263	263	-	-	-	TambonKhon Yung	
ตำบลเชียงเพ็ง	197	197	-	-	-	TambonChiang Pheng	
ตำบลสร้างก่อ	183	183	-	-	-	TambonSang Ko	
ตำบลเมืองเพีย	495	488	-	7	-	TambonMueang Phia	
ตำบลตาลเสียน	104	104	-	-	-	TambonTan Lian	
อำเภอหนองวัวซอ	1,454	1,450	-	-	4	AmphoeNong Wua So	
ตำบลหมากหญ้า	227	225	-	2	-	TambonMak Ya	
ตำบลหนองอ้อ	179	178	-	1	-	TambonNong O	
ตำบลอุ้มมุง	128	128	-	-	-	TambonUp Mung	
ตำบลคูหมากไฟ	237	237	-	-	-	TambonKut Mak Fai	
ตำบลน้ำพัน	133	132	-	1	-	TambonNam Phon	
ตำบลหนองบัวบาน	133	133	-	-	-	TambonNong Bua Ban	
ตำบลโนนหวาย	212	212	-	-	-	TambonNon Wai	
ตำบลหนองวัวซอ	205	205	-	-	-	TambonNong Wua So	
อำเภอกุมภวาปี	2,582	2,532	2	48	-	AmphoeKumPhawapi	
ตำบลตูมใต้	108	108	-	-	-	TambonTum Tai	
ตำบลพันดอน	454	442	2	10	-	TambonPhan Don	
ตำบลเวียงคำ	173	168	-	5	-	TambonWiang Kham	
ตำบลแซงแล	154	153	-	1	-	TambonChae Lae	
ตำบลเชียงแห	117	117	-	-	-	TambonChiang Wae	
ตำบลหัวแย่ง	135	133	-	2	-	TambonHuai Koeng	
ตำบลเสือเพลอ	164	163	-	1	-	TambonSoe Phloe	

ตาราง 3 จำนวนสถานประกอบการ จำนวนตามรูปแบบการจัดตั้งทางเศรษฐกิจ อำเภอและตำบล (ต่อ)

TABLE 3 NUMBER OF ESTABLISHMENTS BY FORM OF ECONOMIC ORGANIZATION, AMPHOE AND TAMBON (Contd.)

อำเภอ/ตำบล	จำนวน สถานประกอบการ Number of establishments	รูปแบบการจัดตั้งทางเศรษฐกิจ				Form of economic organization		Amphoe/ Tambon
		สำนักงานแห่งเดียว Single unit	สำนักงานใหญ่ Head office	สำนักงานสาขา Branch	อื่นๆ Others			
ตำบลลือ	58	58	-	-	-	-	TambonSi O	
ตำบลปะโค	189	189	-	-	-	-	TambonPa Kho	
ตำบลผาสุก	108	108	-	-	-	-	TambonPha Suk	
ตำบลท่าดี	130	130	-	-	-	-	TambonTha Li	
ตำบลกุ่มกวาง	678	649	-	29	-	-	TambonKumphawapi	
ตำบลหนองหัว	114	114	-	-	-	-	TambonNong Wa	
อำเภอโนนสะอาด	951	937	1	13	-	-	AmphoeNon Sa-at	
ตำบลโนนสะอาด	358	344	1	13	-	-	TambonNon Sa-at	
ตำบลบึงแก้ว	147	147	-	-	-	-	TambonBung Kaeo	
ตำบลโพธิ์ศรีสำราญ	155	155	-	-	-	-	TambonPho Si Samran	
ตำบลพมงาม	92	92	-	-	-	-	TambonThom Na Ngam	
ตำบลหนองกุงศรี	98	98	-	-	-	-	TambonNong Kung Si	
ตำบลโคกกลาง	101	101	-	-	-	-	TambonKhok Klang	
อำเภอหนองหาน	1,608	1,595	-	13	-	-	AmphoeNong Han	
ตำบลหนองหาน	459	450	-	9	-	-	TambonNong Han	
ตำบลหนองเม็ก	192	190	-	2	-	-	TambonNong Mek	
ตำบลพังง	80	80	-	-	-	-	TambonPhang Ngu	
ตำบลสะแบง	86	86	-	-	-	-	TambonSabaeng	
ตำบลศรีอยุ่พร้าว	75	75	-	-	-	-	TambonSoi Phrao	
ตำบลบ้านเชียง	195	195	-	-	-	-	TambonBan Chiang	
ตำบลบ้านยา	66	66	-	-	-	-	TambonBan Ya	
ตำบลโพนงาม	124	122	-	2	-	-	TambonPhon Ngam	
ตำบลฝักติบ	117	117	-	-	-	-	TambonPhak Top	
ตำบลหนองไผ่	87	87	-	-	-	-	TambonNong Phai	
ตำบลดอนหายโศก	48	48	-	-	-	-	TambonDon Hai Sok	
ตำบลหนองสระปลา	79	79	-	-	-	-	TambonNong Sa Pla	

ตาราง 3 จำนวนสถานประกอบการ จำนวนตามรูปแบบการจัดตั้งทางเศรษฐกิจ อำเภอและตำบล (ต่อ)

TABLE 3 NUMBER OF ESTABLISHMENTS BY FORM OF ECONOMIC ORGANIZATION, AMPHOE AND TAMBON (Contd.)

อำเภอ/ตำบล	จำนวน สถานประกอบการ Number of establishments	รูปแบบการจัดตั้งทางเศรษฐกิจ				Form of economic organization		อำเภอ/ Tambon
		สำนักงานแห่งเดียว Single unit	สำนักงานใหญ่ Head office	สำนักงานสาขา Branch	อื่นๆ Others			
อำเภอทุ่งฝน	356	356	-	-	-	-	AmphoeThung Fon	
ตำบลทุ่งฝน	143	143	-	-	-	-	TambonThung Fon	
ตำบลทุ่งใหญ่	113	113	-	-	-	-	TambonThung Yai	
ตำบลนาชุมแสง	61	61	-	-	-	-	TambonNa Chum Saeng	
ตำบลนาทม	39	39	-	-	-	-	TambonNa Thom	
อำเภอไชยวาน	396	395	-	1	-	-	AmphoeChai Wan	
ตำบลไชยวาน	228	228	-	1	-	-	TambonChai Wan	
ตำบลหนองหลัก	43	43	-	-	-	-	TambonNong Lak	
ตำบลคำเกาะ	74	74	-	-	-	-	TambonKham Lo	
ตำบลโพนสูง	50	50	-	-	-	-	TambonPhon Sung	
อำเภอศรีธาตุ	608	606	-	2	-	-	AmphoeSi That	
ตำบลศรีธาตุ	215	213	-	2	-	-	TambonSi That	
ตำบลจ่าปี	97	97	-	-	-	-	TambonChampi	
ตำบลบ้านโปร่ง	48	48	-	-	-	-	TambonBan Prong	
ตำบลหัวนาคำ	119	119	-	-	-	-	TambonHua Na Kham	
ตำบลหนองนกเขียน	39	39	-	-	-	-	TambonNong Nok Khian	
ตำบลนาบุง	44	44	-	-	-	-	TambonNa Yung	
ตำบลตาตอง	46	46	-	-	-	-	TambonTat Thong	
อำเภอวังสามหมอ	851	835	-	16	-	-	AmphoeWang Sam Mo	
ตำบลหนองกุงทับม้า	86	86	-	-	-	-	TambonNong Kung Thap Ma	
ตำบลหนองหญ้าไซ	56	56	-	-	-	-	TambonNong Ya Sai	
ตำบลบะยาว	91	91	-	-	-	-	TambonBa Yao	
ตำบลผาสุก	113	113	-	-	-	-	TambonPha Suk	
ตำบลคำโคกสูง	50	50	-	-	-	-	TambonKham Khok Sung	
ตำบลวังสามหมอ	455	439	-	16	-	-	TambonWang Sam Mo	

ตาราง 3 จำนวนสถานประกอบการ จำนวนตามรูปแบบการจัดตั้งทางเศรษฐกิจ อำเภอและตำบล (ต่อ)

TABLE 3 NUMBER OF ESTABLISHMENTS BY FORM OF ECONOMIC ORGANIZATION, AMPHOE AND TAMBON (Contd.)

อำเภอ/ตำบล	จำนวน สถานประกอบการ Number of establishments	รูปแบบการจัดตั้งทางเศรษฐกิจ				Form of economic organization		อำเภอ/ Tambon
		สำนักงานแห่งเดียว Single unit	สำนักงานใหญ่ Head office	สำนักงานสาขา Branch	อื่นๆ Others			
อำเภอบ้านดุง	1,881	1,857	1	23	-	AmphoeBan Dung		
ตำบลศรีสุทโธ	738	714	1	23	-	TambonSi Suttho		
ตำบลบ้านดุง	153	153	-	-	-	TambonBan Dung		
ตำบลดงเย็น	40	40	-	-	-	TambonDong Yen		
ตำบลโพหนอง	141	141	-	-	-	TambonPhon Sung		
ตำบลอ้อมกอ	40	40	-	-	-	TambonOm Ko		
ตำบลบ้านจันทน์	134	134	-	-	-	TambonBan Chan		
ตำบลบ้านชัย	76	76	-	-	-	TambonBan Chai		
ตำบลนาไหม	107	107	-	-	-	TambonNa Mai		
ตำบลถ่อนนาสิบ	140	140	-	-	-	TambonThon Na Lap		
ตำบลวังทอง	67	67	-	-	-	TambonWang Thong		
ตำบลบ้านม่วง	67	67	-	-	-	TambonBan Muang		
ตำบลบ้านตาต	69	69	-	-	-	TambonBan Tat		
ตำบลนาคำ	109	109	-	-	-	TambonNa Kham		
อำเภอบ้านฝาง	1,977	1,958	1	18	-	AmphoeBan Phue		
ตำบลบ้านฝาง	726	708	1	17	-	TambonBan Phue		
ตำบลหายโศก	196	196	-	-	-	TambonHai Sok		
ตำบลเขื่อนน้ำ	153	152	-	1	-	TambonKhuea Nam		
ตำบลคำบง	96	96	-	-	-	TambonKham Bong		
ตำบลโนนทอง	90	90	-	-	-	TambonNon Thong		
ตำบลข้าวจ้าว	69	69	-	-	-	TambonKhao San		
ตำบลจำปาโมง	113	113	-	-	-	TambonChampa Mong		
ตำบลกลางใหญ่	144	144	-	-	-	TambonKlang Yai		
ตำบลเมือองพาน	100	100	-	-	-	TambonMueang Phan		
ตำบลคำด้วง	86	86	-	-	-	TambonKham Duang		

ตาราง 3 จำนวนสถานประกอบการ จำนวนตามรูปแบบการจัดตั้งทางเศรษฐกิจ อำเภอและตำบล (ต่อ)

TABLE 3 NUMBER OF ESTABLISHMENTS BY FORM OF ECONOMIC ORGANIZATION, AMPHOE AND TAMBON (Contd.)

อำเภอ/ตำบล	จำนวน สถานประกอบการ Number of establishments	รูปแบบการจัดตั้งทางเศรษฐกิจ				Form of economic organization		Amphoe/ Tambon
		สำนักงานแห่งเดียว Single unit	สำนักงานใหญ่ Head office	สำนักงานสาขา Branch	อื่นๆ Others			
ตำบลหนองหัวคู	84	84	-	-	-	-	TambonNong Hua Khu	
ตำบลบ้านค้อ	38	38	-	-	-	-	TambonBan Kho	
ตำบลหนองแวง	82	82	-	-	-	-	TambonNong Waeng	
อำเภอน้ำโสม	1,152	1,147	1	4	-	-	AmphoeNam Som	
ตำบลนางัว	332	328	1	3	-	-	TambonNa Ngua	
ตำบลน้ำโสม	185	184	-	1	-	-	TambonNam Som	
ตำบลหนองแวง	132	132	-	-	-	-	TambonNong Waeng	
ตำบลบ้านหยวก	91	91	-	-	-	-	TambonBan Yuak	
ตำบลโสมเยี่ยม	36	36	-	-	-	-	TambonSom Yiam	
ตำบลศรีสำราญ	314	314	-	-	-	-	TambonSi Samran	
ตำบลสามัคคี	62	62	-	-	-	-	TambonSamakhi	
อำเภอเพ็ญ	1,800	1,797	1	2	-	-	AmphoePhen	
ตำบลเพ็ญ	426	425	-	1	-	-	TambonPhen	
ตำบลบ้านธาตุ	292	291	-	1	-	-	TambonBan That	
ตำบลนาพุ	174	174	-	-	-	-	TambonNa Phu	
ตำบลชัยยงหวาง	233	233	-	-	-	-	TambonChiang Wang	
ตำบลสุเมไ้	171	171	-	-	-	-	TambonSum Sao	
ตำบลนาบัว	91	91	-	-	-	-	TambonNa Bua	
ตำบลบ้านเหล่า	89	89	-	-	-	-	TambonBan Lao	
ตำบลจอมศรี	90	89	1	-	-	-	TambonChom Si	
ตำบลเตาไ้	70	70	-	-	-	-	TambonTao Hai	
ตำบลโคกกลาง	82	82	-	-	-	-	TambonKhok Klang	
ตำบลสร้างแปน	82	82	-	-	-	-	TambonSang Paen	

ตาราง 3 จำนวนสถานประกอบการ จำนวนตามรูปแบบการจัดตั้งทางเศรษฐกิจ อำเภอและตำบล (ต่อ)

TABLE 3 NUMBER OF ESTABLISHMENTS BY FORM OF ECONOMIC ORGANIZATION, AMPHOE AND TAMBON (Contd.)

อำเภอ/ตำบล	จำนวน สถานประกอบการ Number of establishments	รูปแบบการจัดตั้งทางเศรษฐกิจ				Form of economic organization	อำเภอ/ Tambon
		สำนักงานแห่งเดียว Single unit	สำนักงานใหญ่ Head office	สำนักงานสาขา Branch	อื่นๆ Others		
อำเภอสร้างคอม	754	753	-	-	1	AmphoeSang Khom	
ตำบลสร้างคอม	252	251	-	-	1	TambonSang Khom	
ตำบลเชียงดา	102	102	-	-	-	TambonChiang Da	
ตำบลบ้านยวด	108	108	-	-	-	TambonBan Yuat	
ตำบลบ้านโคก	141	141	-	-	-	TambonBan Khok	
ตำบลนาสะอาด	67	67	-	-	-	TambonNa Sa-at	
ตำบลบ้านหินโงม	84	84	-	-	-	TambonBan Hin Ngom	
อำเภอหนองแสง	577	575	-	-	2	AmphoeNong Saeng	
ตำบลหนองแสง	69	69	-	-	-	TambonNong Saeng	
ตำบลแสงสว่าง	151	151	-	-	-	TambonSaeng Sawang	
ตำบลนาดี	94	94	-	-	-	TambonNa Di	
ตำบลทับกุง	263	261	-	-	2	TambonThap Kung	
อำเภอนายูง	457	455	-	-	2	AmphoeNa Yung	
ตำบลนายูง	141	139	-	-	2	TambonNa Yung	
ตำบลบ้านก้อง	131	131	-	-	-	TambonBan Kong	
ตำบลนาแค	50	50	-	-	-	TambonNa Khae	
ตำบลโนนทอง	135	135	-	-	-	TambonNon Thong	
อำเภอพิบูลย์รักษ์	495	495	-	-	-	AmphoePhibun Rak	
ตำบลบ้านแดง	222	222	-	-	-	TambonBan Daeng	
ตำบลนาทราย	122	122	-	-	-	TambonNa Sai	
ตำบลดอนกลอย	151	151	-	-	-	TambonDon Kloi	
อำเภอภูแก้ว	352	352	-	-	-	AmphoeKu Kaeo	
ตำบลบ้านจืด	109	109	-	-	-	TambonBan Chit	
ตำบลโนนทองอินทร์	56	56	-	-	-	TambonNon Thong In	
ตำบลค้อใหญ่	52	52	-	-	-	TambonKho Yai	
ตำบลคอนสาย	135	135	-	-	-	TambonKhon Sai	

ตาราง 3 จำนวนสถานประกอบการ จำแนกตามรูปแบบการจัดตั้งทางเศรษฐกิจ อำเภอและตำบล (ต่อ)

TABLE 3 NUMBER OF ESTABLISHMENTS BY FORM OF ECONOMIC ORGANIZATION, AMPHOE AND TAMBON (Contd.)

อำเภอ/ตำบล	จำนวน สถานประกอบการ Number of establishments	รูปแบบการจัดตั้งทางเศรษฐกิจ				Form of economic organization
		สำนักงานแห่งเดียว Single unit	สำนักงานใหญ่ Head office	สำนักงานสาขา Branch	อื่นๆ Others	
อำเภอประจักษ์ศิลปาคม	397	397	-	-	-	AmphoePrachak Sinlapakhom
ตำบลนางัว	171	171	-	-	-	TambonNa Muang
ตำบลห้วยสามพาด	112	112	-	-	-	TambonHuai Sam Phat
ตำบลอุ่มจาน	114	114	-	-	-	TambonUm Chan

ที่มา : สำมะโนธุรกิจและอุตสาหกรรม พ.ศ. 2555 (ข้อมูลพื้นฐาน) จังหวัดอุดรธานี สำนักงานสถิติแห่งชาติ กระทรวงเทคโนโลยีสารสนเทศและการสื่อสาร

Source : The 2012 Business and Industrial Census (Basic Information), Udon Thani Province, National Statistical Office, Ministry of Information and Communication Technology.

ตาราง 4 จำนวนสถานประกอบการ จำนวนตามสัดส่วนของการร่วมลงทุนหรือถือหุ้นของต่างประเทศ อำเภอและตำบล

TABLE 4 NUMBER OF ESTABLISHMENTS BY PROPORTION OF FOREIGN INVESTMENT OR SHARE HOLDING, AMPHOE AND TAMBON

อำเภอ/ตำบล	จำนวน สถานประกอบการ Number of establishments	ไม่มีต่างประเทศ		สัดส่วนของการร่วมลงทุนหรือถือหุ้น			Amphoe/Tambon
		รวม Total	รวม Total	Proportion of foreign investment or share holding			
				รวม Total	< 10%	10 - 50%	
จังหวัดอุดรธานี	856	842	14	8	3	3	Udon Thani
อำเภอเมืองอุดรธานี	710	697	13	7	3	3	AmphoeMueang Udon Thani
ตำบลหมากแข้ง	523	515	8	5	2	1	TambonMak Khaeng
ตำบลนิคมสงเคราะห์	3	3	-	-	-	-	TambonNikhom Songkhro
ตำบลบ้านขาว	-	-	-	-	-	-	TambonBan Khao
ตำบลหนองบัว	28	25	3	2	-	1	TambonNong Bua
ตำบลบ้านตาต	1	1	-	-	-	-	TambonBan Tat
ตำบลโนนสูง	8	8	-	-	-	-	TambonNon Sung
ตำบลหมู่มื่น	14	14	-	-	-	-	TambonMu Mon
ตำบลเชียงยืน	-	-	-	-	-	-	TambonChiang Yuen
ตำบลหนองนาคำ	9	9	-	-	-	-	TambonNong Na Kham
ตำบลกุดสระ	3	3	-	-	-	-	TambonKut Sa
ตำบลนาดี	15	15	-	-	-	-	TambonNa Di
ตำบลบ้านเลื่อม	32	32	-	-	-	-	TambonBan Lueam
ตำบลเชียงพิณ	2	2	-	-	-	-	TambonChiang Phin
ตำบลสามพร้าว	28	28	-	-	-	-	TambonSam Phrao
ตำบลหนองไฮ	-	-	-	-	-	-	TambonNong Hai
ตำบลนาข่า	6	6	-	-	-	-	TambonNa Kha
ตำบลบ้านจั่น	24	22	2	-	1	1	TambonBan Chan
ตำบลหนองขอนกว้าง	11	11	-	-	-	-	TambonNong Khon Kwang

ตาราง 4 จำนวนสถานประกอบการ จำนวนตามสัดส่วนของการร่วมลงทุนหรือถือหุ้นของต่างประเทศ อำเภอและตำบล (ต่อ)

TABLE 4 NUMBER OF ESTABLISHMENTS BY PROPORTION OF FOREIGN INVESTMENT OR SHARE HOLDING, AMPHOE AND TAMBON (Contd.)

อำเภอ/ตำบล	จำนวน สถานประกอบการ Number of establishments	ไม่มีต่างประเทศ		สัดส่วนของการร่วมลงทุนหรือถือหุ้น			Amphoe/Tambon
		ไม่มีต่างประเทศ No foreign's investment or share holding	ร่วมลงทุนหรือถือหุ้น รวม Total	< 10%	10 - 50%	> 50%	
ตำบลโคกสะอาด	2	2	-	-	-	TambonKhok Sa-at	
ตำบลนาแกว่ง	-	-	-	-	-	TambonNa Kwang	
ตำบลหนองไผ่	1	1	-	-	-	TambonNong Phai	
อำเภอกุฉินชัย	7	7	-	-	-	AmphoeKut Chap	
ตำบลกุฉินชัย	-	-	-	-	-	TambonKut Chap	
ตำบลปะโค	-	-	-	-	-	TambonPa Kho	
ตำบลขอนแก่น	-	-	-	-	-	TambonKhon Yung	
ตำบลเจียงเพ็ง	2	2	-	-	-	TambonChiang Pheng	
ตำบลสร้างก่อ	-	-	-	-	-	TambonSang Ko	
ตำบลเมืองเพีย	5	5	-	-	-	TambonMueang Phia	
ตำบลตาลเสี้ยน	-	-	-	-	-	TambonTan Lian	
อำเภอหนองบัวซอ	5	5	-	-	-	AmphoeNong Wua So	
ตำบลหมากหญ้า	-	-	-	-	-	TambonMak Ya	
ตำบลหนองอ้อ	2	2	-	-	-	TambonNong O	
ตำบลอุ้มมุง	-	-	-	-	-	TambonUp Mung	
ตำบลคูหมากไฟ	-	-	-	-	-	TambonKut Mak Fai	
ตำบลน้ำพัน	-	-	-	-	-	TambonNam Phon	
ตำบลหนองบัวบาน	3	3	-	-	-	TambonNong Bua Ban	
ตำบลโนนหวาย	-	-	-	-	-	TambonNon Wai	
ตำบลหนองวัวซอ	-	-	-	-	-	TambonNong Wua So	

ตาราง 4 จำนวนสถานประกอบการ จำนวนตามสัดส่วนของการร่วมลงทุนหรือถือหุ้นของต่างประเทศ อำเภอและตำบล (ต่อ)

TABLE 4 NUMBER OF ESTABLISHMENTS BY PROPORTION OF FOREIGN INVESTMENT OR SHARE HOLDING, AMPHOE AND TAMBON (Contd.)

อำเภอ/ตำบล	จำนวน สถานประกอบการ Number of establishments	ไม่มีต่างประเทศ		สัดส่วนของการร่วมลงทุนหรือถือหุ้น			Amphoe/Tambon
		ไม่มีต่างประเทศ No foreign's investment or share holding	ร่วมลงทุนหรือถือหุ้น รวม Total	< 10%	10 - 50%	> 50%	
อำเภอกุมภวาปี	39	39	39	-	-	-	AmphoeKumphawapi
ตำบลตูมใต้	-	-	-	-	-	-	TambonTum Tai
ตำบลพันดอน	12	12	12	-	-	-	TambonPhan Don
ตำบลเวียงคำ	5	5	5	-	-	-	TambonWiang Kham
ตำบลแซแล	1	1	1	-	-	-	TambonChae Lae
ตำบลเชียงแห	-	-	-	-	-	-	TambonChiang Wae
ตำบลห้วยแก้ง	1	1	1	-	-	-	TambonHuai Koeng
ตำบลเสอเพลอ	1	1	1	-	-	-	TambonSoe Phloe
ตำบลสีอ	-	-	-	-	-	-	TambonSi O
ตำบลปะโค	1	1	1	-	-	-	TambonPa Kho
ตำบลผาสุก	-	-	-	-	-	-	TambonPha Suk
ตำบลท่าลี่	-	-	-	-	-	-	TambonTha Li
ตำบลกุมภวาปี	18	18	18	-	-	-	TambonKumphawapi
ตำบลหนองหัว	-	-	-	-	-	-	TambonNong Wa
อำเภอโนนสะอาด	11	11	11	-	-	-	AmphoeNon Sa-at
ตำบลโนนสะอาด	11	11	11	-	-	-	TambonNon Sa-at
ตำบลบึงแก้ว	-	-	-	-	-	-	TambonBung Kaeo
ตำบลโพธิ์ศรีสำราญ	-	-	-	-	-	-	TambonPho Si Samran
ตำบลทมนางาม	-	-	-	-	-	-	TambonThom Na Ngam
ตำบลหนองกุงศรี	-	-	-	-	-	-	TambonNong Kung Si
ตำบลโคกกลาง	-	-	-	-	-	-	TambonKhok Klang

ตาราง 4 จำนวนสถานประกอบการ จำนวนตามสัดส่วนของการร่วมลงทุนหรือถือหุ้นของต่างประเทศ อำเภอและตำบล (ต่อ)

TABLE 4 NUMBER OF ESTABLISHMENTS BY PROPORTION OF FOREIGN INVESTMENT OR SHARE HOLDING, AMPHOE AND TAMBON (Contd.)

อำเภอ/ตำบล	จำนวน สถานประกอบการ Number of establishments	ไม่มีต่างประเทศ		สัดส่วนของการร่วมลงทุนหรือถือหุ้น			Amphoe/Tambon
		ไม่มีต่างประเทศ รวม Total	ร่วมลงทุนหรือถือหุ้น No foreign's investment or share holding	< 10%	10 - 50%	> 50%	
อำเภอไชยวาน	2	2	-	-	-	AmphoeChai Wan	
ตำบลไชยวาน	2	2	-	-	-	TambonChai Wan	
ตำบลหนองหลัก	-	-	-	-	-	TambonNong Lak	
ตำบลคำเสาะ	-	-	-	-	-	TambonKham Lo	
ตำบลโพธิ์สูง	-	-	-	-	-	TambonPhon Sung	
อำเภอศรีธาตุ	2	2	-	-	-	AmphoeSi That	
ตำบลศรีธาตุ	2	2	-	-	-	TambonSi That	
ตำบลจำปี	-	-	-	-	-	TambonChampi	
ตำบลบ้านโปร่ง	-	-	-	-	-	TambonBan Prong	
ตำบลหัวนาคำ	-	-	-	-	-	TambonHua Na Kham	
ตำบลหนองนกเขียน	-	-	-	-	-	TambonNong Nok Khian	
ตำบลนาขุม	-	-	-	-	-	TambonNa Yung	
ตำบลตาตอง	-	-	-	-	-	TambonTat Thong	
อำเภอรังสามหมอก	11	11	-	-	-	AmphoeWang Sam Mo	
ตำบลหนองกุงทับม้า	1	1	-	-	-	TambonNong Kung Thap Ma	
ตำบลหนองหญ้าไซ	-	-	-	-	-	TambonNong Ya Sai	
ตำบลบะเยา	-	-	-	-	-	TambonBa Yao	
ตำบลผาสุก	-	-	-	-	-	TambonPha Suk	
ตำบลคำโคกสูง	-	-	-	-	-	TambonKham Khok Sung	
ตำบลวังสามหมอ	10	10	-	-	-	TambonWang Sam Mo	

ตาราง 4 จำนวนสถานประกอบการ จำแนกตามสัดส่วนของการร่วมลงทุนหรือถือหุ้นของต่างประเทศ อำเภอและตำบล (ต่อ)

TABLE 4 NUMBER OF ESTABLISHMENTS BY PROPORTION OF FOREIGN INVESTMENT OR SHARE HOLDING, AMPHOE AND TAMBON (Contd.)

อำเภอ/ตำบล	จำนวน สถานประกอบการ Number of establishments	ไม่มีต่างประเทศ		สัดส่วนของการร่วมลงทุนหรือถือหุ้น			Amphoe/Tambon
		รวม No foreign's investment or share holding	รวม Total	< 10%	10 - 50%	> 50%	
ตำบลนาแค	-	-	-	-	-	-	TambonNa Khae
ตำบลโนนทอง	-	-	-	-	-	-	TambonNon Thong
อำเภอพิบูลย์รักษ์	-	-	-	-	-	-	AmphoePhibun Rak
ตำบลบ้านแดง	-	-	-	-	-	-	TambonBan Daeng
ตำบลนาทราย	-	-	-	-	-	-	TambonNa Sai
ตำบลดอนกลอย	-	-	-	-	-	-	TambonDon Kloai
อำเภอคูแก้ว	-	-	-	-	-	-	AmphoeKu Kaeo
ตำบลบ้านจืด	-	-	-	-	-	-	TambonBan Chit
ตำบลโนนทองอินทร์	-	-	-	-	-	-	TambonNon Thong In
ตำบลคอใหญ่	-	-	-	-	-	-	TambonKho Yai
ตำบลคอนสาย	-	-	-	-	-	-	TambonKhon Sai
อำเภอประจักษ์ศิลปาคม	-	-	-	-	-	-	AmphoePrachak Sinlapakhom
ตำบลนาม่วง	-	-	-	-	-	-	TambonNa Muang
ตำบลห้วยสามพาด	-	-	-	-	-	-	TambonHuai Sam Phat
ตำบลอุ่มจาน	-	-	-	-	-	-	TambonUm Chan

หมายเหตุ : เฉพาะสถานประกอบการที่มีรูปแบบการจัดตั้งตามกฎหมายเป็นบริษัทจำกัด และบริษัทจำกัด (มหาชน)

Note : Only establishments which were company limited and public company limited.

ที่มา : สำนักทะเบียนธุรกิจและอุตสาหกรรม พ.ศ. 2555 (ข้อมูลพื้นฐาน) จังหวัด อุตรดิตถ์ สำนักงานสถิติแห่งชาติ กระทรวงเทคโนโลยีสารสนเทศและการสื่อสาร

Source : The 2012 Business and Industrial Census (Basic Information), Udon Thani Province, National Statistical Office, Ministry of Information and Communication Technology.

ตาราง 5 จำนวนสถานประกอบการ จำนวนตามขนาดของสถานประกอบการ (จำนวนพนักงาน) อำเภอและตำบล (ต่อ)

TABLE 5 NUMBER OF ESTABLISHMENTS BY SIZE OF ESTABLISHMENT (NUMBER OF PERSONS ENGAGED), AMPHOE AND TAMBON (Contd.)

อำเภอ/ตำบล	จำนวน สถานประกอบการ Number of establishments	ขนาดของสถานประกอบการ (จำนวนคนทำงาน) Size of establishment (Number of persons engaged)											Amphoe/Tambon			
		1 - 5	6 - 10	11- 15	16 - 20	21 - 25	26 - 30	31 - 50	51 - 100	101 - 200	201 - 500	501 - 1,000		> 1,000		
		ตำบลหนองบัวบาน	133	2	2	-	-	1	5	-	-	-		-	-	-
ตำบลโนนทราย	212	204	5	1	1	-	1	-	-	-	-	-	-	-	-	TambonNon Wai
ตำบลหนองบัวซอ	205	197	7	1	-	-	-	-	-	-	-	-	-	-	-	TambonNong Wua So
อำเภอภูพานาปี	2,582	2,454	76	28	8	4	3	4	1	2	2	2	2	2	2	AmphoeKumphawapi
ตำบลชุมใต้	108	105	2	-	-	-	1	-	-	-	-	-	-	-	-	TambonTum Tai
ตำบลพันดอน	454	423	16	6	3	3	-	1	1	1	1	-	-	-	-	TambonPhan Don
ตำบลเวียงคำ	173	157	8	4	2	-	-	1	-	1	-	-	-	-	-	TambonWiang Kham
ตำบลขแม	154	143	7	2	-	-	-	1	-	-	1	-	-	-	-	TambonChae Lae
ตำบลเชียงแห	117	111	-	5	-	-	-	1	-	-	-	-	-	-	-	TambonChiang Wae
ตำบลห้วยแก	135	133	1	1	-	-	-	-	-	-	-	-	-	-	-	TambonHuai Koeng
ตำบลเสอเดอ	164	157	4	-	1	1	-	1	-	-	-	-	-	-	-	TambonSoe Phloe
ตำบลสีอ	58	57	1	-	-	-	-	-	-	-	-	-	-	-	-	TambonSi O
ตำบลปะโต	189	185	3	-	-	-	1	-	-	-	-	-	-	-	-	TambonPa Kho
ตำบลมาตุ	108	101	6	1	-	-	-	-	-	-	-	-	-	-	-	TambonPha Suk
ตำบลท่าลี่	130	126	2	2	-	-	-	-	-	-	-	-	-	-	-	TambonTha Li
ตำบลภูนาปี	678	644	26	6	1	-	-	-	-	-	1	-	-	-	-	TambonKumphawapi
ตำบลหนองหว้า	114	112	-	1	1	-	-	-	-	-	-	-	-	-	-	TambonNong Wa
อำเภอโนนสะอาด	951	915	23	5	3	3	1	1	1	1	1	1	1	1	1	AmphoeNon Sa-at
ตำบลโนนสะอาด	358	337	14	3	2	2	-	-	-	-	-	-	-	-	-	TambonNon Sa-at
ตำบลบึงแก้ว	147	144	3	-	-	-	-	-	-	-	-	-	-	-	-	TambonBung Kao
ตำบลโพธิ์ศรีสำราญ	155	150	3	-	-	1	-	-	1	-	-	-	-	-	-	TambonPho Si Samran
ตำบลพนาภ	92	91	-	1	-	-	-	-	-	-	-	-	-	-	-	TambonThom Na Ngam
ตำบลหนองศรี	98	92	3	1	1	-	-	1	-	-	-	-	-	-	-	TambonNong Kung Si
ตำบลโคกกลาง	101	101	-	-	-	-	-	-	-	-	-	-	-	-	-	TambonKhok Klang
อำเภอหนองหาน	1,608	1,542	47	4	7	2	3	3	2	1	2	1	2	2	2	AmphoeNong Han
ตำบลหนองหาน	459	431	19	2	4	2	1	-	-	-	-	-	-	-	-	TambonNong Han
ตำบลหนองเม็ก	192	179	9	1	2	-	1	-	-	-	-	-	-	-	-	TambonNong Mek
ตำบลพัง	80	79	1	-	-	-	-	-	-	-	-	-	-	-	-	TambonPhang Ngu
ตำบลสะแบง	86	86	-	-	-	-	-	-	-	-	-	-	-	-	-	TambonSabaeng
ตำบลร้อยพร้าว	75	75	-	-	-	-	-	-	-	-	-	-	-	-	-	TambonSoi Phrao
ตำบลบ้านเชียง	195	188	6	1	-	-	-	-	-	-	-	-	-	-	-	TambonBan Chiang
ตำบลบ้านยา	66	66	-	-	-	-	-	-	-	-	-	-	-	-	-	TambonBan Ya
ตำบลโพนงาม	124	117	4	-	-	-	1	-	-	1	1	-	-	-	-	TambonPhon Ngam
ตำบลฝักตบ	117	115	2	-	-	-	-	-	-	-	-	-	-	-	-	TambonPhak Top
ตำบลหนองไม้	87	84	3	-	-	-	-	-	-	-	-	-	-	-	-	TambonNong Phai
ตำบลดอนห้วยไท	48	48	-	-	-	-	-	-	-	-	-	-	-	-	-	TambonDon Hai Sok
ตำบลหนองสระปลา	79	74	3	-	1	-	-	-	-	-	-	1	-	-	-	TambonNong Sa Pla

ตาราง 5 จำนวนสถานประกอบการ จำนวนตามขนาดของสถานประกอบการ (จำนวนพนักงาน) อำเภอและตำบล (ต่อ)

TABLE 5 NUMBER OF ESTABLISHMENTS BY SIZE OF ESTABLISHMENT (NUMBER OF PERSONS ENGAGED), AMPHOE AND TAMBON (Contd.)

อำเภอ/ตำบล	จำนวน สถานประกอบการ Number of establishments	ขนาดของสถานประกอบการ (จำนวนคนทำงาน) Size of establishment (Number of persons engaged)											Amphoe/Tambon					
		1 - 5	6 - 10	11- 15	16 - 20	21 - 25	26 - 30	31 - 50	51 - 100	101 - 200	201 - 500	501 - 1,000		> 1,000				
อำเภอทุ่งฝน	356	353	2	1	-	-	-	-	-	-	-	-	-	-	-	-	-	AmphoeThung Fon
ตำบลทุ่งฝน	143	142	1	-	-	-	-	-	-	-	-	-	-	-	-	-	-	TambonThung Fon
ตำบลทุ่งใหญ่	113	113	-	-	-	-	-	-	-	-	-	-	-	-	-	-	-	TambonThung Yai
ตำบลนาชุมแสง	61	59	1	1	-	-	-	-	-	-	-	-	-	-	-	-	-	TambonNa Chum Saeng
ตำบลนาทม	39	39	-	-	-	-	-	-	-	-	-	-	-	-	-	-	-	TambonNa Thom
อำเภอไชยวาน	396	392	4	-	-	-	-	-	-	-	-	-	-	-	-	-	-	AmphoeChai Wan
ตำบลไชยวาน	229	225	4	-	-	-	-	-	-	-	-	-	-	-	-	-	-	TambonChai Wan
ตำบลหนองหลัก	43	43	-	-	-	-	-	-	-	-	-	-	-	-	-	-	-	TambonNong Lak
ตำบลคำเลาะ	74	74	-	-	-	-	-	-	-	-	-	-	-	-	-	-	-	TambonKham Lo
ตำบลโพนสูง	50	50	-	-	-	-	-	-	-	-	-	-	-	-	-	-	-	TambonPhon Sung
อำเภอศรีธาตุ	608	594	11	3	-	-	-	-	-	-	-	-	-	-	-	-	-	AmphoeSi That
ตำบลศรีธาตุ	215	202	10	3	-	-	-	-	-	-	-	-	-	-	-	-	-	TambonSi That
ตำบลจี่ปี	97	97	-	-	-	-	-	-	-	-	-	-	-	-	-	-	-	TambonChampi
ตำบลบ้านโปร่ง	48	48	-	-	-	-	-	-	-	-	-	-	-	-	-	-	-	TambonBan Prong
ตำบลหัวนาคำ	119	119	-	-	-	-	-	-	-	-	-	-	-	-	-	-	-	TambonHua Na Kham
ตำบลหนองนกเขียน	39	39	-	-	-	-	-	-	-	-	-	-	-	-	-	-	-	TambonNong Nok Khian
ตำบลนาขุง	44	44	-	-	-	-	-	-	-	-	-	-	-	-	-	-	-	TambonNa Yung
ตำบลตาแดง	46	45	1	-	-	-	-	-	-	-	-	-	-	-	-	-	-	TambonTat Thong
อำเภอวังสามหมอ	851	812	32	7	-	-	-	-	-	-	-	-	-	-	-	-	-	AmphoeWang Sam Mo
ตำบลหนองกุงทับม้า	86	85	1	-	-	-	-	-	-	-	-	-	-	-	-	-	-	TambonNong Kung Thap Ma
ตำบลหนองหญ้าไซ	56	55	1	-	-	-	-	-	-	-	-	-	-	-	-	-	-	TambonNong Ya Sai
ตำบลชะยาว	91	91	-	-	-	-	-	-	-	-	-	-	-	-	-	-	-	TambonBa Yao
ตำบลมหาสุก	113	111	2	-	-	-	-	-	-	-	-	-	-	-	-	-	-	TambonPha Suk
ตำบลคำโคกสูง	50	49	1	-	-	-	-	-	-	-	-	-	-	-	-	-	-	TambonKham Khok Sung
ตำบลวังสามหมอ	455	421	27	7	-	-	-	-	-	-	-	-	-	-	-	-	-	TambonWang Sam Mo
อำเภอบ้านดุง	1,881	1,827	42	4	3	1	2	1	1	1	1	1	1	1	1	1	1	AmphoeBan Dung
ตำบลศรีสุทโธ	738	713	22	2	-	-	-	-	-	-	-	-	-	-	-	-	-	TambonSi Suttho
ตำบลบ้านดุง	153	151	2	-	-	-	-	-	-	-	-	-	-	-	-	-	-	TambonBan Dung
ตำบลดงเย็น	40	38	1	-	-	-	-	-	-	-	-	-	-	-	-	-	-	TambonDong Yen
ตำบลโพนสูง	141	134	6	-	-	-	-	-	-	-	-	-	-	-	-	-	-	TambonPhon Sung
ตำบลอ้อมกอก	40	38	1	-	-	-	-	-	-	-	-	-	-	-	-	-	-	TambonOm Ko
ตำบลบ้านจันทน์	134	130	4	-	-	-	-	-	-	-	-	-	-	-	-	-	-	TambonBan Chan
ตำบลบ้านชัย	76	76	-	-	-	-	-	-	-	-	-	-	-	-	-	-	-	TambonBan Chai
ตำบลนาโพธิ์	107	107	-	-	-	-	-	-	-	-	-	-	-	-	-	-	-	TambonNa Mai
ตำบลถ่อนนาเล้ง	140	136	1	1	1	-	-	-	-	-	-	-	-	-	-	-	-	TambonThon Na Lap
ตำบลวังทอง	67	64	1	1	-	-	-	-	-	-	-	-	-	-	-	-	-	TambonWang Thong

ตาราง 5 จำนวนสถานประกอบการ จำนวนตามขนาดของสถานประกอบการ (จำนวนพนักงาน) อำเภอและตำบล (ต่อ)

TABLE 5 NUMBER OF ESTABLISHMENTS BY SIZE OF ESTABLISHMENT (NUMBER OF PERSONS ENGAGED), AMPHOE AND TAMBON (Contd.)

อำเภอ/ตำบล	ขนาดของสถานประกอบการ (จำนวนคนทำงาน)											Amphoe/Tambon					
	จำนวน																
	1 - 5	6 - 10	11- 15	16 - 20	21 - 25	26 - 30	31 - 50	51 - 100	101 - 200	201 - 500	501 - 1,000		> 1,000				
ตำบลบ้านม่วง	67	65	1	-	-	-	-	-	-	-	-	-	-	-	-	-	TambonBan Muang
ตำบลบ้านตาต	69	66	3	-	-	-	-	-	-	-	-	-	-	-	-	-	TambonBan Tat
ตำบลนาคำ	109	109	-	-	-	-	-	-	-	-	-	-	-	-	-	-	TambonNa Kham
อำเภอบ้านฝาง	1,977	1,896	65	11	-	1	2	-	-	2	-	-	-	-	-	-	AmphoeBan Phue
ตำบลบ้านฝาง	726	663	50	10	-	-	1	-	-	2	-	-	-	-	-	-	TambonBan Phue
ตำบลหายโศก	196	190	4	-	-	1	1	-	-	-	-	-	-	-	-	-	TambonHai Sok
ตำบลเขื่อนน้ำ	153	151	2	-	-	-	-	-	-	-	-	-	-	-	-	-	TambonKhuea Nam
ตำบลคำบง	96	95	1	-	-	-	-	-	-	-	-	-	-	-	-	-	TambonKham Bong
ตำบลโนนทอง	90	89	1	-	-	-	-	-	-	-	-	-	-	-	-	-	TambonNon Thong
ตำบลข้าวสาร	69	67	2	-	-	-	-	-	-	-	-	-	-	-	-	-	TambonKhao San
ตำบลเจ้าป่าโมง	113	113	-	-	-	-	-	-	-	-	-	-	-	-	-	-	TambonChampa Mong
ตำบลกลางใหญ่	144	142	2	-	-	-	-	-	-	-	-	-	-	-	-	-	TambonKlang Yai
ตำบลเมืองพาน	100	100	-	-	-	-	-	-	-	-	-	-	-	-	-	-	TambonMueang Phan
ตำบลคำด้วง	86	85	-	1	-	-	-	-	-	-	-	-	-	-	-	-	TambonKham Duang
ตำบลหนองหัวตุ	84	84	-	-	-	-	-	-	-	-	-	-	-	-	-	-	TambonNong Hua Khu
ตำบลบ้านค้อ	38	36	2	-	-	-	-	-	-	-	-	-	-	-	-	-	TambonBan Kho
ตำบลหนองแวง	82	81	1	-	-	-	-	-	-	-	-	-	-	-	-	-	TambonNong Waeng
อำเภอน้ำโสม	1,152	1,125	23	1	1	1	-	1	-	-	-	-	-	-	-	-	AmphoeNam Som
ตำบลนาบัว	332	324	8	-	-	-	-	-	-	-	-	-	-	-	-	-	TambonNa Bua
ตำบลน้ำโสม	185	185	-	-	-	-	-	-	-	-	-	-	-	-	-	-	TambonNam Som
ตำบลหนองแวง	132	129	2	1	-	-	-	-	-	-	-	-	-	-	-	-	TambonNong Waeng
ตำบลบ้านพวง	91	90	1	-	-	-	-	-	-	-	-	-	-	-	-	-	TambonBan Yuak
ตำบลโสมเยี่ยม	36	36	-	-	-	-	-	-	-	-	-	-	-	-	-	-	TambonSom Yam
ตำบลศรีสำราญ	314	300	12	-	1	1	-	-	-	-	-	-	-	-	-	-	TambonSi Samran
ตำบลสามัคคี	62	61	-	-	-	-	-	-	1	1	-	-	-	-	-	-	TambonSamakkhi
อำเภอพะเยา	1,800	1,745	39	6	4	1	2	2	-	-	-	-	-	1	-	-	AmphoePhen
ตำบลเพ็ญ	426	411	13	1	1	-	-	-	-	-	-	-	-	-	-	-	TambonPhen
ตำบลบ้านธาตุ	292	278	7	3	1	-	1	1	-	-	-	-	-	1	-	-	TambonBan That
ตำบลนาปู่	174	167	7	-	-	-	-	-	-	-	-	-	-	-	-	-	TambonNa Phu
ตำบลเชียงหวาง	233	224	7	1	1	-	-	-	-	-	-	-	-	-	-	-	TambonChiang Wang
ตำบลสุ่มสำ	171	166	3	1	1	-	-	-	-	-	-	-	-	-	-	-	TambonSum Sao
ตำบลนาบัว	91	87	1	-	-	1	1	1	-	-	-	-	-	-	-	-	TambonNa Bua
ตำบลบ้านเหล่า	89	88	1	-	-	-	-	-	-	-	-	-	-	-	-	-	TambonBan Lao
ตำบลจอมศรี	90	90	-	-	-	-	-	-	-	-	-	-	-	-	-	-	TambonChom Si
ตำบลเตาไห	70	70	-	-	-	-	-	-	-	-	-	-	-	-	-	-	TambonTao Hai
ตำบลโคกกลาง	82	82	-	-	-	-	-	-	-	-	-	-	-	-	-	-	TambonKhok Klang
ตำบลสร้างแปน	82	82	-	-	-	-	-	-	-	-	-	-	-	-	-	-	TambonSang Paen

ตาราง 6 จำนวนพนักงานในสถานประกอบการ จัดตามขนาดของสถานประกอบการ (จำนวนพนักงาน) อำเภอและตำบล

TABLE 6 NUMBER OF PERSONS ENGAGED IN ESTABLISHMENTS BY SIZE OF ESTABLISHMENT (NUMBER OF PERSONS ENGAGED), AMPHOE AND TAMBON

อำเภอ/ตำบล	จำนวน คนทำงาน Number of persons engaged	ขนาดของสถานประกอบการ (จำนวนคนทำงาน) Size of establishment (Number of persons engaged)											Amphoe/Tambon	
		1 - 5	6 - 10	11-15	16 - 20	21 - 25	26 - 30	31 - 50	51 - 100	101 - 200	201 - 500	501 - 1,000		> 1,000
จังหวัดอุดรธานี	97,617	58,501	9,042	4,712	2,394	1,680	1,535	3,731	3,072	4,102	5,997	2,851	-	Udon Thani
อำเภอเมืองอุดรธานี	51,917	25,333	5,635	3,136	1,591	1,137	1,022	2,821	2,513	3,426	4,802	501	-	AmphoeMueang Udon Thani
ตำบลนาแกแซ้ง	32,565	15,354	3,845	2,117	1,052	661	650	1,440	1,928	2,595	2,923	-	-	TambonMak Khaeng
ตำบลนิคมสงเคราะห์	368	-	23	-	-	-	-	47	62	-	-	-	-	TambonNikhom Songkhro
ตำบลบ้านขาว	218	192	26	-	-	-	-	-	-	-	-	-	-	TambonBan Khao
ตำบลหนองบัว	2,284	1,057	303	106	37	67	57	72	149	-	436	-	-	TambonNong Bua
ตำบลบ้านดาด	333	301	21	11	-	-	-	-	-	-	-	-	-	TambonBan Tat
ตำบลโนนสูง	1,424	885	74	39	86	-	-	63	-	-	277	-	-	TambonNon Sung
ตำบลนาหมื่น	1,124	759	248	12	-	25	-	-	80	-	-	-	-	TambonMu Mon
ตำบลเชียงยืน	604	391	55	66	92	-	-	-	-	-	-	-	-	TambonChiang Yuen
ตำบลหนองเม็ก	1,754	716	77	94	20	21	115	188	-	121	402	-	-	TambonNong Na Kham
ตำบลกุตุระ	522	325	60	40	16	-	-	81	-	-	-	-	-	TambonKut Sa
ตำบลนาคี	1,066	363	123	148	18	25	86	152	-	151	-	-	-	TambonNa Di
ตำบลบ้านเลื่อม	2,058	982	274	146	50	44	57	324	67	114	-	-	-	TambonBan Lueam
ตำบลเชียงพิณ	314	229	21	23	20	21	-	-	-	-	-	-	-	TambonChiang Phin
ตำบลสามพร้าว	1,979	1,230	79	50	59	45	28	122	95	-	271	-	-	TambonSam Phrao
ตำบลหนองไฮ	443	257	21	-	-	-	-	42	-	123	-	-	-	TambonNong Hai
ตำบลนาข่า	1,561	664	101	37	-	89	-	37	132	-	-	501	-	TambonNa Kha
ตำบลบ้านจั่น	1,573	513	206	102	107	115	-	149	-	170	211	-	-	TambonBan Chan
ตำบลหนองขอนกว้าง	651	340	101	99	17	24	-	70	-	-	-	-	-	TambonNong Khon Kwang
ตำบลโศภะฮาด	743	252	-	11	17	-	29	-	-	152	282	-	-	TambonKhok Sar-at
ตำบลนาแก้ว	184	-	-	-	-	-	-	-	-	-	-	-	-	TambonNa Kwang
ตำบลหนองไม้	149	103	-	12	-	-	-	34	-	-	-	-	-	TambonNong Phai
อำเภอคุดจับ	3,537	2,489	249	178	78	163	87	86	207	-	-	-	-	AmphoeKut Chap
ตำบลคุดจับ	518	300	41	43	-	23	-	-	111	-	-	-	-	TambonKut Chap
ตำบลปะโค	357	296	10	15	-	-	-	36	-	-	-	-	-	TambonPa Kho
ตำบลขอนแก่น	598	313	34	-	18	-	87	50	96	-	-	-	-	TambonKhon Yung
ตำบลเชียงเพ็ง	430	299	15	67	-	49	-	-	-	-	-	-	-	TambonChiang Pheng
ตำบลสร้างก่อ	311	256	7	26	-	22	-	-	-	-	-	-	-	TambonSang Ko
ตำบลเมืองเพี้ย	1,134	876	142	27	20	69	-	-	-	-	-	-	-	TambonMueang Phia
ตำบลดาดเลี่ยน	189	149	-	-	40	-	-	-	-	-	-	-	-	TambonTan Lian
อำเภอหนองวัวซอ	2,738	2,116	178	131	40	-	60	213	-	-	-	-	-	AmphoeNong Wua So
ตำบลนาผาหญ้า	414	368	34	12	-	-	-	-	-	-	-	-	-	TambonMak Ya
ตำบลหนองอี	357	269	17	23	-	-	-	48	-	-	-	-	-	TambonNong O
ตำบลอุ้มง	186	171	-	15	-	-	-	-	-	-	-	-	-	TambonUp Mung
ตำบลกุตุหมากไฟ	271	-	-	-	-	-	-	-	-	-	-	-	-	TambonKut Mak Fai

ตาราง 6 จำนวนคนทำงานในสถานประกอบการ จำแนกตามขนาดของสถานประกอบการ (จำนวนคนทำงาน) อำเภอและตำบล (ต่อ)

TABLE 6 NUMBER OF PERSONS ENGAGED IN ESTABLISHMENTS BY SIZE OF ESTABLISHMENT (NUMBER OF PERSONS ENGAGED), AMPHOE AND TAMBON (Contd.)

อำเภอ/ตำบล	จำนวนคนทำงาน											อำเภอ/Tambon				
	ขนาดของสถานประกอบการ (จำนวนคนทำงาน) Size of establishment (Number of persons engaged)															
	1 - 5	6 - 10	11-15	16 - 20	21 - 25	26 - 30	31 - 50	51 - 100	101 - 200	201 - 500	501 - 1,000		> 1,000			
ตำบลน้ำพัน	236	157	31	28	20	-	-	-	-	-	-	-	-	-	-	TambonNam Phon
ตำบลหนองบัวบาน	416	178	16	27	-	30	165	-	-	-	-	-	-	-	-	TambonNong Bua Ban
ตำบลโนนทราย	422	323	34	15	20	30	-	-	-	-	-	-	-	-	-	TambonNon Wai
ตำบลหนองวัวซอ	436	379	46	11	-	-	-	-	-	-	-	-	-	-	-	TambonNong Wua So
อำเภอชุมพวง	6,428	4,101	573	357	143	87	152	71	274	585	-	-	-	-	-	AmphoeKumphawapi
ตำบลชุมไต้	218	180	12	-	-	26	-	-	-	-	-	-	-	-	-	TambonTum Tai
ตำบลพันดอน	1,299	734	120	67	50	65	41	71	151	-	-	-	-	-	-	TambonPhan Don
ตำบลเวียงคำ	562	265	60	48	34	-	32	-	123	-	-	-	-	-	-	TambonWiang Kham
ตำบลแซแล	651	224	56	28	-	-	47	-	-	296	-	-	-	-	-	TambonChae Lae
ตำบลเชียงแห	251	147	-	74	-	30	-	-	-	-	-	-	-	-	-	TambonChiang Wae
ตำบลห้วยแก้ง	237	218	6	13	-	-	-	-	-	-	-	-	-	-	-	TambonHui Koeng
ตำบลสองแคว	325	216	35	-	20	22	32	-	-	-	-	-	-	-	-	TambonSoe Phloe
ตำบลสี้อ	82	75	7	-	-	-	-	-	-	-	-	-	-	-	-	TambonSi O
ตำบลปะโค	369	317	23	-	-	29	-	-	-	-	-	-	-	-	-	TambonPa Kho
ตำบลมาสุก	224	164	47	13	-	-	-	-	-	-	-	-	-	-	-	TambonPha Suk
ตำบลท้าวลี	236	195	18	23	-	-	-	-	-	-	-	-	-	-	-	TambonTha Li
ตำบลชุมภูววิ	1,789	1,216	189	76	19	-	-	-	-	289	-	-	-	-	-	TambonKumphawapi
ตำบลหนองหว้า	185	150	-	15	20	-	-	-	-	-	-	-	-	-	-	TambonNong Wa
อำเภอโนนสะอาด	1,969	1,505	167	55	50	68	32	92	-	-	-	-	-	-	-	AmphoeNon Sa-at
ตำบลโนนสะอาด	848	636	102	33	34	43	-	-	-	-	-	-	-	-	-	TambonNon Sa-at
ตำบลบึงแก้ว	238	217	21	-	-	-	-	-	-	-	-	-	-	-	-	TambonBung Kaeo
ตำบลโพธิ์ศรีสำราญ	355	217	21	-	-	25	-	92	-	-	-	-	-	-	-	TambonPho Si Samran
ตำบลพนมงาม	150	139	-	11	-	-	-	-	-	-	-	-	-	-	-	TambonThom Na Ngam
ตำบลหนองกุงศรี	226	144	23	11	16	-	32	-	-	-	-	-	-	-	-	TambonNong Kung Si
ตำบลโคกกลาง	152	152	-	-	-	-	-	-	-	-	-	-	-	-	-	TambonKhok Klang
อำเภอหนองหาน	4,044	2,631	338	53	121	42	83	-	166	610	-	-	-	-	-	AmphoeNong Han
ตำบลหนองหาน	1,128	823	138	23	73	42	29	-	-	-	-	-	-	-	-	TambonNong Han
ตำบลหนองเม็ก	433	294	64	15	32	28	-	-	-	-	-	-	-	-	-	TambonNong Mek
ตำบลพังง	146	137	9	-	-	-	-	-	-	-	-	-	-	-	-	TambonPhang Ngu
ตำบลสะแบง	115	115	-	-	-	-	-	-	-	-	-	-	-	-	-	TambonSabaeng
ตำบลศรีชัยพรวัว	109	109	-	-	-	-	-	-	-	-	-	-	-	-	-	TambonSoi Phrao
ตำบลบ้านเชียง	372	312	45	15	-	-	-	-	-	-	-	-	-	-	-	TambonBan Chiang
ตำบลบ้านยา	86	86	-	-	-	-	-	-	-	-	-	-	-	-	-	TambonBan Ya
ตำบลโพนงาม	638	209	27	-	-	26	-	-	166	210	-	-	-	-	-	TambonPhon Ngam
ตำบลมีตบ	196	180	16	-	-	-	-	-	-	-	-	-	-	-	-	TambonPhak Top
ตำบลหนองไผ่	194	175	19	-	-	-	-	-	-	-	-	-	-	-	-	TambonNong Phai

ตาราง 6 จำนวนคนทำงานในสถานประกอบการ จำแนกตามขนาดของสถานประกอบการ (จำนวนคนทำงาน) อำเภอและตำบล (ต่อ)

TABLE 6 NUMBER OF PERSONS ENGAGED IN ESTABLISHMENTS BY SIZE OF ESTABLISHMENT (NUMBER OF PERSONS ENGAGED), AMPHOE AND TAMBON (Contd.)

อำเภอ/ตำบล	จำนวน คนทำงาน Number of persons engaged	ขนาดของสถานประกอบการ (จำนวนคนทำงาน) Size of establishment (Number of persons engaged)											Amphoe/Tambon			
		1 - 5	6 - 10	11-15	16 - 20	21 - 25	26 - 30	31 - 50	51 - 100	101 - 200	201 - 500	501 - 1,000		> 1,000		
		ตำบลเตาไห	112	-	-	-	-	-	-	-	-	-		-	-	-
ตำบลโคกกลาง	160	-	-	-	-	-	-	-	-	-	-	-	-	-	-	TambonKhok Klang
ตำบลสร้างเข้	143	-	-	-	-	-	-	-	-	-	-	-	-	-	-	TambonSang Paen
อำเภอสร้างคอม	3,023	1,091	110	77	20	47	30	-	-	-	-	-	-	1,648	-	AmphoeSang Khom
ตำบลสร้างคอม	2,172	376	57	39	-	22	30	-	-	-	-	-	-	1,648	-	TambonSang Khom
ตำบลเชียงดา	151	141	10	-	-	-	-	-	-	-	-	-	-	-	-	TambonChiang Da
ตำบลบ้านยวด	245	161	26	38	20	-	-	-	-	-	-	-	-	-	-	TambonBan Yuat
ตำบลบ้านโคก	193	193	-	-	-	-	-	-	-	-	-	-	-	-	-	TambonBan Khok
ตำบลนาสะอาด	117	100	17	-	-	-	-	-	-	-	-	-	-	-	-	TambonNa Sa-at
ตำบลบ้านหินโงม	145	120	-	-	-	25	-	-	-	-	-	-	-	-	-	TambonBan Hin Ngom
อำเภอหนองแสง	1,134	870	76	95	20	25	-	48	-	-	-	-	-	-	-	AmphoeNong Saeng
ตำบลหนองแสง	151	94	9	-	-	-	-	48	-	-	-	-	-	-	-	TambonNong Saeng
ตำบลแสงสว่าง	277	215	10	52	-	-	-	-	-	-	-	-	-	-	-	TambonSaeng Sawang
ตำบลนาดี	168	130	24	14	-	-	-	-	-	-	-	-	-	-	-	TambonNa Di
ตำบลทับกุง	538	431	33	29	20	25	-	-	-	-	-	-	-	-	-	TambonThap Kung
อำเภอนายูง	1,009	775	59	43	54	-	-	78	-	-	-	-	-	-	-	AmphoeNa Yung
ตำบลนายูง	392	231	32	15	36	-	-	78	-	-	-	-	-	-	-	TambonNa Yung
ตำบลบ้านก้อง	270	218	6	28	18	-	-	-	-	-	-	-	-	-	-	TambonBan Kong
ตำบลนาแค	102	96	6	-	-	-	-	-	-	-	-	-	-	-	-	TambonNa Khae
ตำบลโนนทอง	245	230	15	-	-	-	-	-	-	-	-	-	-	-	-	TambonNon Thong
อำเภอพิบูลย์รักษ์	880	757	16	54	53	-	-	-	-	-	-	-	-	-	-	AmphoePhibun Rak
ตำบลบ้านแดง	412	341	-	54	17	-	-	-	-	-	-	-	-	-	-	TambonBan Daeng
ตำบลนาทราย	237	193	8	-	36	-	-	-	-	-	-	-	-	-	-	TambonNa Sai
ตำบลดอนกอย	231	223	8	-	-	-	-	-	-	-	-	-	-	-	-	TambonDon Kloi
อำเภอกู่แก้ว	697	585	30	11	-	-	-	71	-	-	-	-	-	-	-	AmphoeKu Kaeo
ตำบลบ้านจืด	211	185	15	11	-	-	-	-	-	-	-	-	-	-	-	TambonBan Chit
ตำบลโนนทองจันทร์	131	91	-	-	-	-	-	40	-	-	-	-	-	-	-	TambonNon Thong In
ตำบลค้อใหญ่	132	92	9	-	-	-	-	31	-	-	-	-	-	-	-	TambonKho Yai
ตำบลดอนสาย	223	217	6	-	-	-	-	-	-	-	-	-	-	-	-	TambonKhon Sai
อำเภอประจักษ์ศิลปาคม	1,043	571	34	112	83	22	56	35	130	-	-	-	-	-	-	AmphoePrachak Sirlapakhom
ตำบลนาม่วง	401	250	17	15	67	22	30	-	-	-	-	-	-	-	-	TambonNa Muang
ตำบลห้วยสามพาด	249	152	-	71	-	-	26	-	-	-	-	-	-	-	-	TambonHuai Sam Phat
ตำบลอุ่มจาน	393	169	17	26	16	-	-	35	-	-	-	-	-	-	-	TambonUm Chan

ที่มา : สำนักงานธุรกิจและอุตสาหกรรม พ.ศ. 2555 (ข้อมูลพื้นฐาน) จังหวัด อุตรดิตถ์ สำนักงานสถิติแห่งชาติ กระทรวงเทคโนโลยีสารสนเทศและการสื่อสาร

Source : The 2012 Business and Industrial Census (Basic Information), Udon Thani Province, National Statistical Office, Ministry of Information and Communication Technology.

ตาราง 7 จำนวนสถานประกอบการ จำแนกตามขนาดของสถานประกอบการ (จำนวนลูกจ้าง) อำเภอและตำบล

TABLE 7 NUMBER OF ESTABLISHMENTS BY SIZE OF ESTABLISHMENT (NUMBER OF EMPLOYEES), AMPHOE AND TAMBON

อำเภอ/ตำบล	จำนวน สถานประกอบการ Number of establishments	ขนาดของสถานประกอบการ (จำนวนลูกจ้าง) Size of establishment (Number of employees)											ไม่มี No	Amphoe/Tambon	
		1 - 5	6 - 10	11 - 15	16 - 20	21 - 25	26 - 30	31 - 50	51 - 100	101 - 200	201 - 500	501 - 1,000			> 1,000
		35,075	5,370	699	184	95	37	50	63	33	26	19			1
จังหวัดอุดรธานี	14,768	3,124	493	146	75	30	44	55	30	23	16	-	10,732	AmphoeMueang Udon Thani	
ตำบลหมากแข้ง	8,731	2,235	342	103	43	20	25	31	22	17	9	-	5,884	TambonMak Khaeng	
ตำบลนิคมสงเคราะห์	147	23	1	-	-	-	-	1	1	-	-	-	120	TambonNikhom Songkhro	
ตำบลบ้านขาว	144	7	2	-	-	-	-	-	-	-	-	-	135	TambonBan Khao	
ตำบลหนองบัว	637	144	26	6	2	1	2	2	2	-	1	-	451	TambonNong Bua	
ตำบลบ้านดาด	175	10	2	-	-	-	-	-	-	-	-	-	163	TambonBan Tat	
ตำบลโนนสูง	550	72	6	4	4	-	2	-	-	-	1	-	461	TambonNon Sung	
ตำบลหมู่มง	440	91	17	-	1	-	-	-	1	-	-	-	330	TambonMu Mon	
ตำบลเชียงยืน	282	22	5	4	4	-	-	-	-	-	-	-	247	TambonChiang Yuen	
ตำบลหนองนาคำ	430	46	7	2	1	1	3	3	-	1	1	-	365	TambonNong Na Kham	
ตำบลกุดสระ	173	25	3	3	-	-	1	1	-	-	-	-	140	TambonKut Sa	
ตำบลนาดี	226	49	15	5	1	2	4	2	-	1	-	-	147	TambonNa Di	
ตำบลบ้านเลื่อม	577	107	25	3	3	1	6	4	1	1	-	-	426	TambonBan Lueam	
ตำบลเชียงพิณ	151	9	3	-	2	-	-	-	-	-	-	-	137	TambonChiang Phin	
ตำบลสามพร้าว	698	86	7	1	4	1	-	3	1	-	1	-	594	TambonSam Phrao	
ตำบลหนองไฮ	143	6	1	-	-	-	-	1	-	1	-	-	134	TambonNong Hai	
ตำบลนาข่า	407	71	5	2	3	-	-	1	2	-	1	-	322	TambonNa Kha	
ตำบลบ้านจั่น	333	55	15	9	6	2	1	3	-	1	1	-	240	TambonBan Chan	
ตำบลหนองขอนกว้าง	197	46	9	3	1	1	-	2	-	-	-	-	135	TambonNong Khon Kwang	
ตำบลโคกสะอาด	150	12	1	-	-	1	-	-	-	1	1	-	134	TambonKhok Sa-at	
ตำบลนาแกวัง	109	8	-	-	-	-	-	-	-	-	-	-	101	TambonNa Kwang	
ตำบลหนองไข่	68	-	1	-	-	-	-	1	-	-	-	-	66	TambonNong Phai	
อำเภอกุสุมาลย์	1,659	136	10	-	2	-	-	-	-	-	-	-	1,511	AmphoeKut Chap	
ตำบลกุดจับ	212	12	-	-	-	-	-	-	-	-	-	-	200	TambonKut Chap	
ตำบลปะโค	205	2	-	-	-	-	-	-	-	-	-	-	203	TambonPa Kho	
ตำบลขอนแก่น	263	8	1	-	-	-	-	-	-	-	-	-	254	TambonKhon Yung	
ตำบลเชียงเพ็ง	197	10	2	-	1	-	-	-	-	-	-	-	184	TambonChiang Pheng	
ตำบลสร้างก่อ	183	1	-	-	-	-	-	-	-	-	-	-	182	TambonSang Ko	
ตำบลเมืองพิชัย	495	99	7	-	1	-	-	-	-	-	-	-	388	TambonMueang Phia	
ตำบลศาลาลัย	104	4	-	-	-	-	-	-	-	-	-	-	100	TambonTan Lian	
อำเภอหนองวัวซอ	1,454	108	11	1	-	-	-	1	-	-	-	-	1,333	AmphoeNong Wua So	
ตำบลหมากหญ้า	227	23	2	-	-	-	-	-	-	-	-	-	202	TambonMak Ya	
ตำบลหนองอ้อ	179	11	4	-	-	-	-	-	-	-	-	-	164	TambonNong O	
ตำบลอุ่มมุง	128	1	-	-	-	-	-	-	-	-	-	-	127	TambonUp Mung	
ตำบลกุดหมากไฟ	237	3	-	-	-	-	-	-	-	-	-	-	234	TambonKut Mak Fai	

ตาราง 7 จำนวนสถานประกอบการ จำแนกตามขนาดของสถานประกอบการ (จำนวนลูกจ้าง) อำเภอและตำบล (ต่อ)
 TABLE 7 NUMBER OF ESTABLISHMENTS BY SIZE OF ESTABLISHMENT (NUMBER OF EMPLOYEES), AMPHOE AND TAMBON (Contd.)

อำเภอ/ตำบล	จำนวน สถานประกอบการ Number of establishments	ขนาดของสถานประกอบการ (จำนวนลูกจ้าง) Size of establishment (Number of employees)											Amphoe/Tambon				
		1 - 5	6 - 10	11 - 15	16 - 20	21 - 25	26 - 30	31 - 50	51 - 100	101 - 200	201 - 500	501 - 1,000		> 1,000	ไม่มี No		
ตำบลน้ำพัน	133	3	2	1	-	-	-	-	-	-	-	-	-	-	-	127	TambonNam Phon
ตำบลหนองบัวบาน	133	6	2	-	-	-	1	-	-	-	-	-	-	-	-	124	TambonNong Bua Ban
ตำบลโนนหวาย	212	26	1	-	-	-	-	-	-	-	-	-	-	-	-	185	TambonNon Wai
ตำบลหนองบัวซอ	205	35	-	-	-	-	-	-	-	-	-	-	-	-	-	170	TambonNong Wua So
อำเภอกุมภวาปี	2,582	343	49	7	6	2	2	2	1	1	2	1	1	1	2,167	2,167	AmphoeKumphawapi
ตำบลชุมได้	108	13	-	-	1	-	-	-	-	-	-	-	-	-	-	94	TambonTum Tai
ตำบลพันดอน	454	90	13	2	2	1	-	1	1	1	-	-	-	-	343	TambonPhan Don	
ตำบลเวียงคำ	173	31	6	2	1	-	1	-	-	1	-	-	-	-	131	TambonWiang Kham	
ตำบลแซแล	154	10	1	1	-	-	-	1	-	-	-	-	-	-	141	TambonChae Lae	
ตำบลเชียงแห	117	1	-	-	-	-	-	-	-	-	-	-	-	-	116	TambonChiang Wae	
ตำบลหัวแก้ง	135	12	1	-	-	-	-	-	-	-	-	-	-	-	122	TambonHuai Koeng	
ตำบลเสอเพลอ	164	2	2	-	1	-	1	-	-	-	-	-	-	-	158	TambonSoe Phloe	
ตำบลสีอ้อ	58	-	1	-	-	-	-	-	-	-	-	-	-	-	57	TambonSi O	
ตำบลปะโค	189	9	1	-	-	1	-	-	-	-	-	-	-	-	178	TambonPa Kho	
ตำบลมาตุรุก	108	13	3	-	-	-	-	-	-	-	-	-	-	-	92	TambonPha Suk	
ตำบลท้าวลี	130	4	4	-	-	-	-	-	-	-	-	-	-	-	122	TambonTha Li	
ตำบลกุ่มหวาปี	678	157	17	2	1	-	-	-	-	-	1	-	-	-	500	TambonKumphawapi	
ตำบลหนองหว้า	114	1	-	-	-	-	-	-	-	-	-	-	-	-	113	TambonNong Wa	
อำเภอโนนสะอาด	951	87	10	1	3	-	-	-	-	-	-	-	-	-	850	AmphoeNon Sa-at	
ตำบลโนนสะอาด	358	70	7	1	3	-	-	-	-	-	-	-	-	-	277	TambonNon Sa-at	
ตำบลบึงแก้ว	147	6	1	-	-	-	-	-	-	-	-	-	-	-	140	TambonBung Kaeo	
ตำบลโพธิ์ศรีสำราญ	155	2	1	-	-	-	-	-	-	-	-	-	-	-	152	TambonPho Si Samran	
ตำบลพนมงาม	92	1	1	-	-	-	-	-	-	-	-	-	-	-	90	TambonThom Na Ngam	
ตำบลหนองกุงศรี	98	6	-	-	-	-	-	-	-	-	-	-	-	-	92	TambonNong Kung Si	
ตำบลโคกกลาง	101	2	-	-	-	-	-	-	-	-	-	-	-	-	99	TambonKhok Klang	
อำเภอหนองหาน	1,608	167	26	7	3	1	2	-	-	1	2	-	-	-	1,399	AmphoeNong Han	
ตำบลหนองหาน	459	89	10	2	3	-	1	-	-	-	-	-	-	-	354	TambonNong Han	
ตำบลหนองเม็ก	192	12	6	3	-	1	-	-	-	-	-	-	-	-	170	TambonNong Mek	
ตำบลพัง	80	4	-	-	-	-	-	-	-	-	-	-	-	-	76	TambonPhang Ngu	
ตำบลสะแบง	86	6	-	-	-	-	-	-	-	-	-	-	-	-	80	TambonSabaeng	
ตำบลศรี้อยพริ้ว	75	1	-	-	-	-	-	-	-	-	-	-	-	-	74	TambonSoi Phrao	
ตำบลบ้านเชียง	195	20	4	1	-	-	-	-	-	-	-	-	-	-	170	TambonBan Chiang	
ตำบลบ้านยา	66	1	-	-	-	-	-	-	-	-	-	-	-	-	65	TambonBan Ya	
ตำบลโพนงาม	124	5	3	-	-	-	1	-	-	1	-	-	-	-	113	TambonPhon Ngam	
ตำบลพิภค	117	9	1	-	-	-	-	-	-	-	-	-	-	-	107	TambonPhak Top	

ตาราง 7 จำนวนสถานประกอบการ จำแนกตามขนาดของสถานประกอบการ (จำนวนลูกจ้าง) อำเภอและตำบล (ต่อ)

TABLE 7 NUMBER OF ESTABLISHMENTS BY SIZE OF ESTABLISHMENT (NUMBER OF EMPLOYEES), AMPHOE AND TAMBON (Contd.)

อำเภอ/ตำบล	ขนาดของสถานประกอบการ (จำนวนลูกจ้าง)											ไม่มี No	Amphoe/Tambon			
	จำนวน สถานประกอบการ		Size of establishment (Number of employees)													
	Number of establishments		1 - 5	6 - 10	11- 15	16 - 20	21 - 25	26 - 30	31 - 50	51 - 100	101 - 200	201 - 500	501 - 1,000	> 1,000		
ตำบลหนองไม้	87	17	1	-	-	-	-	-	-	-	-	-	-	-	69	TambonNong Phai
ตำบลดอนหอยโต	48	-	-	-	-	-	-	-	-	-	-	-	-	-	48	TambonDon Hai Sok
ตำบลหนองสระปลา	79	3	1	1	-	-	-	-	-	-	1	-	-	-	73	TambonNong Sa Pla
อำเภอทุ่งฝน	356	11	2	-	-	-	-	-	-	-	-	-	-	-	343	AmphoeThung Fon
ตำบลทุ่งฝน	143	5	-	-	-	-	-	-	-	-	-	-	-	-	138	TambonThung Fon
ตำบลสูงใหญ่	113	3	-	-	-	-	-	-	-	-	-	-	-	-	110	TambonThung Yai
ตำบลนาชุมแสง	61	3	2	-	-	-	-	-	-	-	-	-	-	-	56	TambonNa Chum Saeng
ตำบลนาทม	39	-	-	-	-	-	-	-	-	-	-	-	-	-	39	TambonNa Thom
อำเภอไชยวาน	396	38	1	-	-	-	-	-	-	-	-	-	-	-	357	AmphoeChai Wan
ตำบลไชยวาน	229	27	1	-	-	-	-	-	-	-	-	-	-	-	201	TambonChai Wan
ตำบลหนองหลัก	43	1	-	-	-	-	-	-	-	-	-	-	-	-	42	TambonNong Lak
ตำบลคำเกาะ	74	-	-	-	-	-	-	-	-	-	-	-	-	-	74	TambonKham Lo
ตำบลโพ้นสูง	50	10	-	-	-	-	-	-	-	-	-	-	-	-	40	TambonPhon Sung
อำเภอศรีธาตุ	608	66	6	-	-	-	-	-	-	-	-	-	-	-	536	AmphoeSi That
ตำบลศรีธาตุ	215	42	5	-	-	-	-	-	-	-	-	-	-	-	168	TambonSi That
ตำบลจำปี	97	12	-	-	-	-	-	-	-	-	-	-	-	-	85	TambonChampi
ตำบลบ้านโปร่ง	48	1	-	-	-	-	-	-	-	-	-	-	-	-	47	TambonBan Prong
ตำบลหัวนาคำ	119	5	-	-	-	-	-	-	-	-	-	-	-	-	114	TambonHua Na Kham
ตำบลหนองนกเขียน	39	-	-	-	-	-	-	-	-	-	-	-	-	-	39	TambonNong Nok Kham
ตำบลนาขุง	44	5	-	-	-	-	-	-	-	-	-	-	-	-	39	TambonNa Yung
ตำบลตาตอง	46	1	1	-	-	-	-	-	-	-	-	-	-	-	44	TambonTat Thong
อำเภอวังสามหมอ	851	122	15	4	-	-	-	-	-	-	-	-	-	-	710	AmphoeWang Sam Mo
ตำบลหนองกุงทับม้า	86	3	1	-	-	-	-	-	-	-	-	-	-	-	82	TambonNong Kung Thap Ma
ตำบลหนองหญ้าไซ	56	3	-	-	-	-	-	-	-	-	-	-	-	-	53	TambonNong Ya Sai
ตำบลบะยาว	91	2	-	-	-	-	-	-	-	-	-	-	-	-	89	TambonBa Yao
ตำบลมสุก	113	1	1	-	-	-	-	-	-	-	-	-	-	-	111	TambonPha Suk
ตำบลคำโคกสูง	50	2	-	-	-	-	-	-	-	-	-	-	-	-	48	TambonKham Khok Sung
ตำบลวังสามหมอ	455	111	13	4	-	-	-	-	-	-	-	-	-	-	327	TambonWang Sam Mo
อำเภอบ้านดุง	1,881	258	15	3	1	1	1	2	1	1	1	1	1	1,602	AmphoeBan Dung	
ตำบลศรีสุทโธ	738	205	10	1	-	-	-	-	-	-	-	-	-	-	521	TambonSi Suttho
ตำบลบ้านดุง	153	16	-	-	-	-	-	-	-	-	-	-	-	-	137	TambonBan Dung
ตำบลงเย็น	40	1	-	-	-	-	-	-	-	-	-	-	-	-	38	TambonDong Yen
ตำบลโพ้นสูง	141	5	3	1	-	-	-	-	-	-	-	-	-	-	132	TambonPhon Sung
ตำบลอ้อมกอ	40	2	-	-	-	-	-	-	-	-	-	-	-	-	37	TambonOm Ko
ตำบลบ้านจันทน์	134	9	1	-	-	-	-	-	-	-	-	-	-	-	124	TambonBan Chan
ตำบลบ้านชัย	76	1	-	-	-	-	-	-	-	-	-	-	-	-	75	TambonBan Chai

ตาราง 7 จำนวนสถานประกอบการ จำแนกตามขนาดของสถานประกอบการ (จำนวนลูกจ้าง) อำเภอและตำบล (ต่อ)

TABLE 7 NUMBER OF ESTABLISHMENTS BY SIZE OF ESTABLISHMENT (NUMBER OF EMPLOYEES), AMPHOE AND TAMBON (Contd.)

อำเภอ/ตำบล	จำนวนสถานประกอบการ (จำนวนลูกจ้าง)											Amphoe/Tambon			
	ขนาดของสถานประกอบการ (จำนวนลูกจ้าง)														
	1 - 5	6 - 10	11- 15	16 - 20	21 - 25	26 - 30	31 - 50	51 - 100	101 - 200	201 - 500	501 - 1,000		> 1,000	ไม่มี No	
จำนวนสถานประกอบการ	Size of establishment (Number of employees)														
Number of establishments															
ตำบลนาโพธิ์	107	2	-	-	-	-	-	-	-	-	-	-	-	105	TambonNa Mai
ตำบลอ่อนนาค	140	9	1	-	-	-	-	-	-	-	-	-	-	130	TambonThon Na Lap
ตำบลวังทอง	67	2	-	-	-	-	-	-	-	-	-	-	-	64	TambonWang Thong
ตำบลบ้านม่วง	67	1	-	-	-	-	-	-	-	-	-	-	-	66	TambonBan Muang
ตำบลบ้านตาต	69	4	-	-	-	-	-	-	-	-	-	-	-	65	TambonBan Tat
ตำบลนาคำ	109	1	-	-	-	-	-	-	-	-	-	-	-	108	TambonNa Kham
อำเภอบ้านฝาง	1,977	394	22	2	1	1	2	2	2	2	2	2	1,556	1,556	AmphoeBan Phue
ตำบลบ้านฝาง	726	288	22	2	1	1	2	2	2	2	2	2	411	TambonBan Phue	
ตำบลห้วยไคร้	196	33	-	-	-	-	-	-	-	-	-	-	-	163	TambonHai Sok
ตำบลเจ็ท	153	15	-	-	-	-	-	-	-	-	-	-	-	138	TambonKhuea Nam
ตำบลคาง	96	7	-	-	-	-	-	-	-	-	-	-	-	89	TambonKham Bong
ตำบลโนนทอง	90	3	-	-	-	-	-	-	-	-	-	-	-	87	TambonNon Thong
ตำบลข้าวสาร	69	5	-	-	-	-	-	-	-	-	-	-	-	64	TambonKhao San
ตำบลจำปาศิม	113	7	-	-	-	-	-	-	-	-	-	-	-	106	TambonChampa Mong
ตำบลกลางใหญ่	144	22	-	-	-	-	-	-	-	-	-	-	-	122	TambonKlang Yai
ตำบลเมืองพาน	100	3	-	-	-	-	-	-	-	-	-	-	-	97	TambonMueang Phan
ตำบลคำด้วง	86	3	-	-	-	-	-	-	-	-	-	-	-	83	TambonKham Duang
ตำบลหนองหัวคู	84	-	-	-	-	-	-	-	-	-	-	-	-	84	TambonNong Hua Khu
ตำบลบ้านดือ	38	1	-	-	-	-	-	-	-	-	-	-	-	37	TambonBan Kho
ตำบลหนองแวง	82	7	-	-	-	-	-	-	-	-	-	-	-	75	TambonNong Waeng
อำเภอน้ำโสม	1,152	194	1	2	1	1	1	1	1	1	1	1	954	954	AmphoeNam Som
ตำบลนาแก้ว	332	89	-	-	-	-	-	-	-	-	-	-	-	243	TambonNa Ngua
ตำบลน้ำโสม	185	14	-	-	-	-	-	-	-	-	-	-	-	171	TambonNam Som
ตำบลหนองแวง	132	15	-	-	-	-	-	-	-	-	-	-	-	116	TambonNong Waeng
ตำบลบ้านขยวก	91	5	-	-	-	-	-	-	-	-	-	-	-	86	TambonBan Yuak
ตำบลโสมเข้	36	2	-	-	-	-	-	-	-	-	-	-	-	34	TambonSom Yam
ตำบลศรีสำราญ	314	68	-	-	-	-	-	-	-	-	-	-	-	244	TambonSi Samran
ตำบลสามัคคี	62	1	-	-	-	-	-	-	-	-	-	-	-	60	TambonSamakkhi
อำเภอเพ็ญ	1,800	171	19	3	1	1	1	1	1	1	1	1	1,603	1,603	AmphoePhen
ตำบลเพ็ญ	426	71	6	1	-	-	-	-	-	-	-	-	-	348	TambonPhen
ตำบลบ้านธาตุ	292	35	4	1	1	1	1	1	1	1	1	1	248	TambonBan That	
ตำบลนาพุ	174	15	4	-	-	-	-	-	-	-	-	-	-	155	TambonNa Phu
ตำบลเชียงหวาง	233	17	2	1	-	-	-	-	-	-	-	-	-	213	TambonChiang Wang
ตำบลชุมเส้า	171	11	2	-	-	-	-	-	-	-	-	-	-	158	TambonSum Sao
ตำบลนาบัว	91	1	-	-	-	-	-	-	-	-	-	-	-	90	TambonNa Bua
ตำบลบ้านเหล่า	89	4	1	-	-	-	-	-	-	-	-	-	-	84	TambonBan Lao

ตาราง 7 จำนวนสถานประกอบการ จำแนกตามขนาดของสถานประกอบการ (จำนวนลูกจ้าง) อำเภอและตำบล (ต่อ)

TABLE 7 NUMBER OF ESTABLISHMENTS BY SIZE OF ESTABLISHMENT (NUMBER OF EMPLOYEES), AMPHOE AND TAMBON (Contd.)

อำเภอ/ตำบล	จำนวน สถานประกอบการ Number of establishments	ขนาดของสถานประกอบการ (จำนวนลูกจ้าง) Size of establishment (Number of employees)											ไม่มี No	Amphoe/Tambon			
		1 - 5	6 - 10	11- 15	16 - 20	21 - 25	26 - 30	31 - 50	51 - 100	101 - 200	201 - 500	501 - 1,000			> 1,000		
ตำบลจอมศรี	90	4	-	-	-	-	-	-	-	-	-	-	-	-	-	86	TambonChom Si
ตำบลเตาไห	70	3	-	-	-	-	-	-	-	-	-	-	-	-	-	67	TambonTao Hai
ตำบลโคกกลาง	82	7	-	-	-	-	-	-	-	-	-	-	-	-	-	75	TambonKhok Klang
ตำบลสร้างเขื่อน	82	3	-	-	-	-	-	-	-	-	-	-	-	-	-	79	TambonSang Paen
อำเภอสร้างคอม	754	36	5	-	-	-	-	-	-	-	-	-	-	-	-	713	AmphoeSang Khom
ตำบลสร้างคอม	252	25	5	-	-	-	-	-	-	-	-	-	-	-	-	222	TambonSang Khom
ตำบลเชียงดา	102	-	-	-	-	-	-	-	-	-	-	-	-	-	-	102	TambonChiang Da
ตำบลบ้านยวด	108	4	-	-	-	-	-	-	-	-	-	-	-	-	-	104	TambonBan Yuat
ตำบลบ้านโคก	141	2	-	-	-	-	-	-	-	-	-	-	-	-	-	139	TambonBan Khok
ตำบลนาสะอาด	67	5	-	-	-	-	-	-	-	-	-	-	-	-	-	62	TambonNa Sa-at
ตำบลบ้านหินโงม	84	-	-	-	-	-	-	-	-	-	-	-	-	-	-	84	TambonBan Hin Ngom
อำเภอหนองแสง	577	30	6	5	1	1	-	-	-	-	-	-	-	-	-	533	AmphoeNong Saeng
ตำบลหนองแสง	69	1	1	-	-	-	-	-	-	-	-	-	-	-	-	66	TambonNong Saeng
ตำบลแสงสว่าง	151	6	2	3	-	-	-	-	-	-	-	-	-	-	-	140	TambonSaeng Sawang
ตำบลนาดี	94	3	2	-	-	-	-	-	-	-	-	-	-	-	-	89	TambonNa Di
ตำบลทับกุง	263	20	1	2	1	1	-	-	-	-	-	-	-	-	-	238	TambonThap Kung
อำเภอนายูง	457	40	-	2	-	-	-	-	-	-	-	-	-	-	-	415	AmphoeNa Yung
ตำบลนายูง	141	20	-	1	-	-	-	-	-	-	-	-	-	-	-	120	TambonNa Yung
ตำบลบ้านก้อง	131	6	-	1	-	-	-	-	-	-	-	-	-	-	-	124	TambonBan Kong
ตำบลนาแค	50	5	-	-	-	-	-	-	-	-	-	-	-	-	-	45	TambonNa Khae
ตำบลโนนทอง	135	9	-	-	-	-	-	-	-	-	-	-	-	-	-	126	TambonNon Thong
อำเภอพิบูลย์รักษ์	495	13	2	-	-	-	-	-	-	-	-	-	-	-	-	480	AmphoePhibun Rak
ตำบลบ้านแดง	222	10	1	-	-	-	-	-	-	-	-	-	-	-	-	211	TambonBan Daeng
ตำบลนพทราย	122	1	1	-	-	-	-	-	-	-	-	-	-	-	-	120	TambonNa Sai
ตำบลดอนภลอย	151	2	-	-	-	-	-	-	-	-	-	-	-	-	-	149	TambonDon Kloei
อำเภอภูแก้ว	352	21	3	-	-	-	1	-	-	-	-	-	-	-	-	326	AmphoeKu Kaeo
ตำบลบ้านลัด	109	9	2	-	-	-	-	-	-	-	-	-	-	-	-	98	TambonBan Chit
ตำบลโนนทองอินทร์	56	-	-	-	-	-	-	-	-	-	-	-	-	-	-	55	TambonNon Thong In
ตำบลคูใหญ่	52	6	1	-	-	-	1	-	-	-	-	-	-	-	-	44	TambonKho Yai
ตำบลดอนสาย	135	6	-	-	-	-	-	-	-	-	-	-	-	-	-	129	TambonKhon Sai
อำเภอประจักษ์ศิลปาคม	397	11	4	2	2	-	-	-	-	-	-	-	-	-	-	378	AmphoePrachak Sintlapakhom
ตำบลนาม่วง	171	8	1	1	2	-	-	-	-	-	-	-	-	-	-	159	TambonNa Muang
ตำบลห้วยสามพาด	112	1	1	1	-	-	-	-	-	-	-	-	-	-	-	109	TambonHuai Sam Phat
ตำบลอุ่มจาน	114	2	2	-	-	-	-	-	-	-	-	-	-	-	-	110	TambonUrn Chan

ที่มา : สำนักงานธุรกิจและอุตสาหกรรม พ.ศ. 2555 (ข้อมูลพื้นฐาน) จังหวัด อุดรธานี สำนักงานสถิติแห่งชาติ กระทรวงเทคโนโลยีสารสนเทศและการสื่อสาร

Source : The 2012 Business and Industrial Census (Basic Information), Udon Thani Province, National Statistical Office, Ministry of Information and Communication Technology.

ตาราง 8 จำนวนผู้จ้างในสถานประกอบการ จำนวนตามขนาดของสถานประกอบการ (จำนวนพนักงาน) อำเภอและตำบล

TABLE 8 NUMBER OF EMPLOYEES IN ESTABLISHMENTS BY SIZE OF ESTABLISHMENT (NUMBER OF PERSONS ENGAGED), AMPHOE AND TAMBON

อำเภอ/ตำบล	ขนาดของสถานประกอบการ (จำนวนคนทำงาน) Size of establishment (Number of persons engaged)											Amphoe/Tambon	
	1 - 5	6 - 10	11-15	16 - 20	21 - 25	26 - 30	31 - 50	51 - 100	101 - 200	201 - 500	501 - 1,000		> 1,000
จังหวัดอุตรดิตถ์	39,616	6,499	3,553	1,753	1,232	1,123	3,001	2,573	3,739	5,677	1,216	-	Udon Thani
อำเภอเมืองอุตรดิตถ์	29,364	4,335	2,672	1,372	974	950	2,566	2,386	3,300	4,778	500	-	AmphoeMueang Udon Thani
ตำบลมหาเกษ	19,341	2,987	1,817	929	571	616	1,288	1,813	2,478	2,904	-	-	TambonMak Khaeng
ตำบลรัตนสมสงคราม	159	32	21	-	-	-	46	60	-	-	-	-	TambonNikhom Songkhro
ตำบลบ้านขาว	29	15	14	-	-	-	-	-	-	-	-	-	TambonBan Khao
ตำบลหนองบัว	1,396	260	95	17	61	55	70	147	-	436	-	-	TambonNong Bua
ตำบลบ้านหาด	39	16	9	-	-	-	-	-	-	-	-	-	TambonBan Tat
ตำบลโนนสูง	652	137	38	81	-	-	60	-	-	276	-	-	TambonNon Sung
ตำบลชุมภูมิ่ง	487	196	10	-	20	-	-	75	-	-	-	-	TambonMu Mon
ตำบลเชียงฮิ้น	216	31	45	83	-	-	-	-	-	-	-	-	TambonChiang Yuen
ตำบลหนองนาคำ	987	81	53	15	-	96	141	-	120	400	-	-	TambonNong Na Kham
ตำบลลูกตระ	215	53	41	36	15	-	70	-	-	-	-	-	TambonKut Sa
ตำบลนาดี	736	91	99	17	23	81	148	-	150	-	-	-	TambonNa Di
ตำบลบ้านเลื่อม	1,115	178	206	46	40	52	306	65	110	-	-	-	TambonBan Lueam
ตำบลเชียงพิม	87	18	11	18	20	-	-	-	-	-	-	-	TambonChiang Phin
ตำบลสามพร้าว	819	135	56	40	40	25	120	95	-	271	-	-	TambonSam Phrao
ตำบลหนองไฮ	183	6	16	-	-	-	40	-	121	-	-	-	TambonNong Hai
ตำบลนาข่า	956	121	71	22	-	75	36	131	-	-	500	-	TambonNa Kha
ตำบลบ้านเงิน	1,044	86	152	95	101	-	140	-	170	211	-	-	TambonBan Chan
ตำบลหนองขอนกว้าง	354	94	69	16	23	-	69	-	-	-	-	-	TambonNong Khon Kwang
ตำบลโคกสะอาด	484	20	8	-	-	25	-	-	151	280	-	-	TambonKok Sa-at
ตำบลนาวัง	23	23	-	-	-	-	-	-	-	-	-	-	TambonNa Kwang
ตำบลหนองไผ่	42	-	10	-	-	-	32	-	-	-	-	-	TambonNong Phai
อำเภออุตรดิตถ์	399	210	111	38	40	-	-	-	-	-	-	-	AmphoeKut Chap
ตำบลอุড়จับ	28	20	8	-	-	-	-	-	-	-	-	-	TambonKut Chap
ตำบลปะโค	5	5	-	-	-	-	-	-	-	-	-	-	TambonPa Kho
ตำบลพยอม	19	11	8	-	-	-	-	-	-	-	-	-	TambonKhon Yung
ตำบลเชียงพัง	59	17	2	-	20	-	-	-	-	-	-	-	TambonChiang Pheng
ตำบลสร้างก่อ	1	-	1	-	-	-	-	-	-	-	-	-	TambonSang Ko
ตำบลเมืองพิชัย	279	149	93	17	20	-	-	-	-	-	-	-	TambonMueang Phia
ตำบลตาเลี่ยน	8	8	-	-	-	-	-	-	-	-	-	-	TambonTan Lian
อำเภอหนองวัวซอ	396	181	128	52	-	-	35	-	-	-	-	-	AmphoeNong Wua So
ตำบลมหาทัญญา	69	33	26	10	-	-	-	-	-	-	-	-	TambonMak Ya
ตำบลหนองอ้อ	59	26	13	20	-	-	-	-	-	-	-	-	TambonNong O
ตำบลบุ่ง	2	2	-	-	-	-	-	-	-	-	-	-	TambonUp Mung
ตำบลตาหมากไฟ	7	7	-	-	-	-	-	-	-	-	-	-	TambonKut Mak Fai
ตำบลน้ำพัน	35	3	20	12	-	-	-	-	-	-	-	-	TambonNam Phon
ตำบลหนองบัวบาน	64	6	13	10	-	-	35	-	-	-	-	-	TambonNong Bua Ban
ตำบลโนนหวาย	69	44	25	-	-	-	-	-	-	-	-	-	TambonNon Wai
ตำบลหนองวัวซอ	91	60	31	-	-	-	-	-	-	-	-	-	TambonNong Wua So

ตาราง 8 จำนวนลูกจ้างในสถานประกอบการ จำนวนตามขนาดของสถานประกอบการ (จำนวนคนทำงาน) อำเภอและตำบล (ต่อ)

TABLE 8 NUMBER OF EMPLOYEES IN ESTABLISHMENTS BY SIZE OF ESTABLISHMENT (NUMBER OF PERSONS ENGAGED), AMPHOE AND TAMBON (Contd.)

อำเภอ/ตำบล	จำนวน ลูกจ้าง Number of employees	ขนาดของสถานประกอบการ (จำนวนคนทำงาน) Size of establishment (Number of persons engaged)											Amphoe/Tambon		
		1 - 5	6 - 10	11- 15	16 - 20	21 - 25	26 - 30	31 - 50	51 - 100	101 - 200	201 - 500	501 - 1,000		> 1,000	
อำเภอกุมภวาปี	2,177	601	382	215	95	61	45	146	70	273	289	-	-	-	AmphoeKumphawapi
ตำบลตุนไต้	53	24	9	-	-	-	20	-	-	-	-	-	-	-	TambonTum Tai
ตำบลพันดอน	651	152	92	60	46	41	-	40	70	150	-	-	-	-	TambonPhan Don
ตำบลเวียงคำ	316	50	43	39	31	-	-	30	-	123	-	-	-	-	TambonWieng Kham
ตำบลแซแล	92	8	26	12	-	-	-	46	-	-	-	-	-	-	TambonChae Lae
ตำบลเซียงแหง	1	1	-	-	-	-	-	-	-	-	-	-	-	-	TambonChiang Wae
ตำบลห้วยผึ้ง	36	23	5	8	-	-	-	-	-	-	-	-	-	-	TambonHui Koeng
ตำบลเสอเพลอ	69	6	13	-	-	20	-	30	-	-	-	-	-	-	TambonSoe Phloe
ตำบลสีออ	6	-	6	-	-	-	-	-	-	-	-	-	-	-	TambonSi O
ตำบลงะโด	53	15	13	-	-	-	25	-	-	-	-	-	-	-	TambonPa Kho
ตำบลผาสุก	52	22	20	10	-	-	-	-	-	-	-	-	-	-	TambonPha Suk
ตำบลท่าลี่	45	10	15	20	-	-	-	-	-	-	-	-	-	-	TambonTha Li
ตำบลภูมิกว๊าน	801	288	140	66	18	-	-	-	-	-	289	-	-	-	TambonKumphawapi
ตำบลหนองหัว	2	2	-	-	-	-	-	-	-	-	-	-	-	-	TambonNong Wa
อำเภอโนนสะอาด	352	137	98	45	32	40	-	-	-	-	-	-	-	-	AmphoeNon Sa-at
ตำบลโนนสะอาด	283	115	66	30	32	40	-	-	-	-	-	-	-	-	TambonNon Sa-at
ตำบลงัวแก้ว	20	4	16	-	-	-	-	-	-	-	-	-	-	-	TambonBung Kaeo
ตำบลโพธิ์ศรีสำราญ	10	4	6	-	-	-	-	-	-	-	-	-	-	-	TambonPho Si Samran
ตำบลหนองงม	12	2	-	10	-	-	-	-	-	-	-	-	-	-	TambonThom Na Ngam
ตำบลหนองขุขันธ์	21	6	10	5	-	-	-	-	-	-	-	-	-	-	TambonNong Kung Si
ตำบลโคกกลาง	6	6	-	-	-	-	-	-	-	-	-	-	-	-	TambonKrok Klang
อำเภอหนองหาน	1,577	285	249	47	110	30	80	-	-	166	610	-	-	-	AmphoeNong Han
ตำบลหนองหาน	406	157	102	19	69	30	29	-	-	-	-	-	-	-	TambonNong Han
ตำบลหนองเม็ก	132	19	48	13	27	-	25	-	-	-	-	-	-	-	TambonNong Mek
ตำบลพัง	6	6	-	-	-	-	-	-	-	-	-	-	-	-	TambonPhang Ngu
ตำบลสะเมิง	10	10	-	-	-	-	-	-	-	-	-	-	-	-	TambonSabaeng
ตำบลร้อยพัน	1	1	-	-	-	-	-	-	-	-	-	-	-	-	TambonSai Phrao
ตำบลบ้านเชียง	83	34	34	15	-	-	-	-	-	-	-	-	-	-	TambonBan Chiang
ตำบลบ้านยา	1	1	-	-	-	-	-	-	-	-	-	-	-	-	TambonBan Ya
ตำบลโพนงาม	432	7	23	-	-	-	26	-	-	166	210	-	-	-	TambonPhon Ngam
ตำบลฝักตบ	26	17	9	-	-	-	-	-	-	-	-	-	-	-	TambonPhak Top
ตำบลหนองไผ่	46	30	16	-	-	-	-	-	-	-	-	-	-	-	TambonNong Phai
ตำบลดอนทรายโตก	-	-	-	-	-	-	-	-	-	-	-	-	-	-	TambonDon Hai Sok
ตำบลหนองสระปลา	434	3	17	-	14	-	-	-	-	-	400	-	-	-	TambonNong Sa Pla
อำเภอทุ่งฝน	37	19	8	10	-	-	-	-	-	-	-	-	-	-	AmphoeThung Fon
ตำบลทุ่งฝน	8	8	-	-	-	-	-	-	-	-	-	-	-	-	TambonThung Fon
ตำบลทุ่งใหญ่	5	5	-	-	-	-	-	-	-	-	-	-	-	-	TambonThung Yai
ตำบลนาชุมแสง	24	6	8	10	-	-	-	-	-	-	-	-	-	-	TambonNa Chum Saeng
ตำบลนาทม	-	-	-	-	-	-	-	-	-	-	-	-	-	-	TambonNa Thom
อำเภอไชยวาน	65	47	18	-	-	-	-	-	-	-	-	-	-	-	AmphoeChai Wan
ตำบลไชยวาน	51	33	18	-	-	-	-	-	-	-	-	-	-	-	TambonChai Wan
ตำบลหนองหลัก	2	2	-	-	-	-	-	-	-	-	-	-	-	-	TambonNong Lak
ตำบลคำเตา	-	-	-	-	-	-	-	-	-	-	-	-	-	-	TambonKham Lo
ตำบลโพนสูง	12	12	-	-	-	-	-	-	-	-	-	-	-	-	TambonPhon Sung

ตาราง 8 จำนวนลูกจ้างในสถานประกอบการ จำแนกตามขนาดของสถานประกอบการ (จำนวนพนักงาน) อำเภอและตำบล (ต่อ)

TABLE 8 NUMBER OF EMPLOYEES IN ESTABLISHMENTS BY SIZE OF ESTABLISHMENT (NUMBER OF PERSONS ENGAGED), AMPHOE AND TAMBON (Contd.)

อำเภอ/ตำบล	จำนวนลูกจ้าง Number of employees	ขนาดของสถานประกอบการ (จำนวนคนทำงาน) Size of establishment (Number of persons engaged)											Amphoe/Tambon				
		1 - 5	6 - 10	11- 15	16 - 20	21 - 25	26 - 30	31 - 50	51 - 100	101 - 200	201 - 500	501 - 1,000		> 1,000			
อำเภอศรีธาตุ	181	97	54	30	-	-	-	-	-	-	-	-	-	-	-	-	AmphoeSi That
ตำบลศรีธาตุ	129	52	47	30	-	-	-	-	-	-	-	-	-	-	-	-	TambonSi That
ตำบลจี้	23	23	-	-	-	-	-	-	-	-	-	-	-	-	-	-	TambonChampi
ตำบลบ้านไร่	1	1	-	-	-	-	-	-	-	-	-	-	-	-	-	-	TambonBan Prong
ตำบลหัวน้ำ	9	9	-	-	-	-	-	-	-	-	-	-	-	-	-	-	TambonHua Na Kham
ตำบลหนองตงเขียน	-	-	-	-	-	-	-	-	-	-	-	-	-	-	-	-	TambonNong Nok Khian
ตำบลนง	10	10	-	-	-	-	-	-	-	-	-	-	-	-	-	-	TambonNa Yung
ตำบลตอง	9	2	7	-	-	-	-	-	-	-	-	-	-	-	-	-	TambonTat Thong
อำเภอวังสามหมอ	456	205	177	74	-	-	-	-	-	-	-	-	-	-	-	-	AmphoeWang Sam Mo
ตำบลหนองกุงสันต์	13	5	8	-	-	-	-	-	-	-	-	-	-	-	-	-	TambonNong Kung Thap Ma
ตำบลหนองหญ้าไซ	7	2	5	-	-	-	-	-	-	-	-	-	-	-	-	-	TambonNong Ya Sai
ตำบลบะหว	3	3	-	-	-	-	-	-	-	-	-	-	-	-	-	-	TambonBa Yao
ตำบลหาสุ	8	-	8	-	-	-	-	-	-	-	-	-	-	-	-	-	TambonPha Suk
ตำบลคำโตสูง	8	3	5	-	-	-	-	-	-	-	-	-	-	-	-	-	TambonKham Khok Sung
ตำบลวังสามหมอ	417	192	151	74	-	-	-	-	-	-	-	-	-	-	-	-	TambonWang Sam Mo
อำเภอบ้านดุง	799	443	210	23	29	24	70	38	-	-	-	-	-	-	-	-	AmphoeBan Dung
ตำบลศรีสุทโธ	538	355	122	23	-	-	-	38	-	-	-	-	-	-	-	-	TambonSi Suttho
ตำบลบ้านดง	41	36	5	-	-	-	-	-	-	-	-	-	-	-	-	-	TambonBan Dung
ตำบลดงเย็น	25	1	-	-	-	24	-	-	-	-	-	-	-	-	-	-	TambonDong Yen
ตำบลโนนสูง	51	4	33	-	14	-	-	-	-	-	-	-	-	-	-	-	TambonPhon Sung
ตำบลอ้อมกอ	21	1	5	-	15	-	-	-	-	-	-	-	-	-	-	-	TambonOm Ko
ตำบลบ้านจันทน์	32	12	20	-	-	-	-	-	-	-	-	-	-	-	-	-	TambonBan Chan
ตำบลบ้านชัย	1	1	-	-	-	-	-	-	-	-	-	-	-	-	-	-	TambonBan Chai
ตำบลนาใหม่	4	4	-	-	-	-	-	-	-	-	-	-	-	-	-	-	TambonNa Mai
ตำบลถ่อนนาลัย	25	15	10	-	-	-	-	-	-	-	-	-	-	-	-	-	TambonThon Na Laph
ตำบลวังทอง	37	5	-	-	-	-	32	-	-	-	-	-	-	-	-	-	TambonWang Thong
ตำบลบ้านม่วง	5	-	5	-	-	-	-	-	-	-	-	-	-	-	-	-	TambonBan Muang
ตำบลบ้านดาด	16	6	10	-	-	-	-	-	-	-	-	-	-	-	-	-	TambonBan Datt
ตำบลนาคำ	3	3	-	-	-	-	-	-	-	-	-	-	-	-	-	-	TambonNa Kham
อำเภอบ้านฝาง	1,158	614	303	101	-	23	-	-	-	-	-	-	-	-	-	-	AmphoeBan Phue
ตำบลบ้านฝาง	911	401	269	101	-	23	-	-	-	-	-	-	-	-	-	-	TambonBan Phue
ตำบลห้วยไคร้	64	59	5	-	-	-	-	-	-	-	-	-	-	-	-	-	TambonHui Sot
ตำบลเขื่อนน้ำ	43	34	9	-	-	-	-	-	-	-	-	-	-	-	-	-	TambonKhuea Nam
ตำบลคาง	17	12	5	-	-	-	-	-	-	-	-	-	-	-	-	-	TambonKham Bong
ตำบลโนนทอง	5	5	-	-	-	-	-	-	-	-	-	-	-	-	-	-	TambonNon Thong
ตำบลข้าวสาร	12	7	5	-	-	-	-	-	-	-	-	-	-	-	-	-	TambonKhao San
ตำบลบ้านม่วง	14	14	-	-	-	-	-	-	-	-	-	-	-	-	-	-	TambonChampa Mong
ตำบลกลางใหญ่	56	46	10	-	-	-	-	-	-	-	-	-	-	-	-	-	TambonKlang Yai
ตำบลเมืองพาน	6	6	-	-	-	-	-	-	-	-	-	-	-	-	-	-	TambonMueang Phan
ตำบลคันทอง	9	9	-	-	-	-	-	-	-	-	-	-	-	-	-	-	TambonKham Duang
ตำบลหนองบัว	-	-	-	-	-	-	-	-	-	-	-	-	-	-	-	-	TambonNong Hua Khu
ตำบลบ้านค้อ	2	2	-	-	-	-	-	-	-	-	-	-	-	-	-	-	TambonBan Kho
ตำบลหนองแวง	19	19	-	-	-	-	-	-	-	-	-	-	-	-	-	-	TambonNong Waeng

ตาราง 8 จำนวนผู้จ้างในสถานประกอบการ จำแนกตามขนาดของสถานประกอบการ (จำนวนคนทำงาน) อำเภอและตำบล (ต่อ)
 TABLE 8 NUMBER OF EMPLOYEES IN ESTABLISHMENTS BY SIZE OF ESTABLISHMENT (NUMBER OF PERSONS ENGAGED), AMPHOE AND TAMBON (Contd.)

อำเภอ/ตำบล	จำนวน ผู้จ้าง Number of employees	ขนาดของสถานประกอบการ (จำนวนคนทำงาน) Size of establishment (Number of persons engaged)											Amphoe/Tambon					
		1 - 5	6 - 10	11- 15	16 - 20	21 - 25	26 - 30	31 - 50	51 - 100	101 - 200	201 - 500	501 - 1,000		> 1,000				
อำเภออุ้มผาง	136	36	21	10	-	-	-	-	-	-	-	-	-	-	-	-	-	Amphoe Kaeo
ตำบลบ้านเจ็ด	36	17	9	10	-	-	-	-	-	-	-	-	-	-	-	-	-	Tambon Ban Chit
ตำบลโนนทองอินทร์	39	-	-	-	-	-	-	-	39	-	-	-	-	-	-	-	-	Tambon Non Thong In
ตำบลค้อใหญ่	51	13	8	-	-	-	-	-	30	-	-	-	-	-	-	-	-	Tambon Kho Yai
ตำบลดอนสาย	10	6	4	-	-	-	-	-	-	-	-	-	-	-	-	-	-	Tambon Khon Sai
อำเภอประจักษ์ศิลปาคม	126	26	13	50	17	20	-	-	-	-	-	-	-	-	-	-	-	Amphoe Prachak Sinlapakhom
ตำบลนวมิ่ง	77	19	6	15	17	20	-	-	-	-	-	-	-	-	-	-	-	Tambon Na Muang
ตำบลห้วยสามพาด	29	4	-	25	-	-	-	-	-	-	-	-	-	-	-	-	-	Tambon Huai Sam Phat
ตำบลอุ่มจาน	20	3	7	10	-	-	-	-	-	-	-	-	-	-	-	-	-	Tambon U Jan

ที่มา : สำนักงานสถิติแห่งชาติ จังหวัด อุตรดิตถ์ สำนักงานสถิติแห่งชาติ กระทรวงเทคโนโลยีสารสนเทศและการสื่อสาร

Source : The 2012 Business and Industrial Census (Basic Information), Udon Thani Province, National Statistical Office, Ministry of Information and Communication Technology.

ตาราง 9 จำนวนสถานประกอบการ จำนวนตามการขายสินค้าหรือบริการทางอินเทอร์เน็ต อำเภอและตำบล

TABLE 9 NUMBER OF ESTABLISHMENTS BY SALES OF GOODS VIA INTERNET, AMPHOE AND TAMBON

อำเภอ/ตำบล	จำนวน สถานประกอบการ Number of establishments	การขายสินค้าหรือบริการทางอินเทอร์เน็ต		อำเภอ/Tambon
		มี Yes	ไม่มี No	
จังหวัดอุดรธานี	35,075	93	34,982	Udon Thani
อำเภอเมืองอุดรธานี	14,768	60	14,708	AmphoeMueang Udon Thani
ตำบลหมากแข้ง	8,731	41	8,690	TambonMak Khaeng
ตำบลนิคมสงเคราะห์	147	-	147	TambonNikhom Songkhro
ตำบลบ้านขาว	144	-	144	TambonBan Khao
ตำบลหนองบัว	637	1	636	TambonNong Bua
ตำบลบ้านตาด	175	-	175	TambonBan Tat
ตำบลโนนสูง	550	-	550	TambonNon Sung
ตำบลหมูมน	440	-	440	TambonMu Mon
ตำบลเชียงยืน	282	-	282	TambonChiang Yuen
ตำบลหนองนาคำ	430	-	430	TambonNong Na Kham
ตำบลกุตุสระ	173	-	173	TambonKut Sa
ตำบลนาดี	226	2	224	TambonNa Di
ตำบลบ้านเลื่อม	577	5	572	TambonBan Lueam
ตำบลเชียงพิณ	151	-	151	TambonChiang Phin
ตำบลสามพร้าว	698	7	691	TambonSam Phrao
ตำบลหนองไฮ	143	-	143	TambonNong Hai
ตำบลนาข่า	407	1	406	TambonNa Kha
ตำบลบ้านจั่น	333	1	332	TambonBan Chan

ตาราง 9 จำนวนสถานประกอบการ จำนวนตามการขายสินค้าหรือบริการทางอินเทอร์เน็ต อำเภอและตำบล (ต่อ)

TABLE 9 NUMBER OF ESTABLISHMENTS BY SALES OF GOODS VIA INTERNET, AMPHOE AND TAMBON (Contd.)

อำเภอ/ตำบล	จำนวน สถานประกอบการ Number of establishments	การขายสินค้าหรือบริการทางอินเทอร์เน็ต		Amphoe/Tambon
		Sales of goods via internet		
		มี Yes	ไม่มี No	
ตำบลหนองขอนกว้าง	197	-	197	TambonNong Khon Kwang
ตำบลโคกสะอาด	150	2	148	TambonKhok Sa-at
ตำบลนาแกว่ง	109	-	109	TambonNa Kwang
ตำบลหนองไผ่	68	-	68	TambonNong Phai
อำเภออุตุจักษ์	1,659	1	1,658	AmphoeKut Chap
ตำบลกุตุจักษ์	212	-	212	TambonKut Chap
ตำบลปะโค	205	-	205	TambonPa Kho
ตำบลหนองนุง	263	-	263	TambonKhon Yung
ตำบลเชียงเพ็ง	197	-	197	TambonChiang Pheng
ตำบลสร้างก่อ	183	-	183	TambonSang Ko
ตำบลเมืองเพีย	495	1	494	TambonMueang Phia
ตำบลตาลเสียน	104	-	104	TambonTan Lian
อำเภอหนองบัวระเหว	1,454	2	1,452	AmphoeNong Wua So
ตำบลหมากหญ้า	227	-	227	TambonMak Ya
ตำบลหนองอ้อ	179	-	179	TambonNong O
ตำบลอุบมุง	128	-	128	TambonUp Mung
ตำบลกุตุหมากไฟ	237	-	237	TambonKut Mak Fai
ตำบลน้ำพัน	133	1	132	TambonNam Phon
ตำบลหนองบัวบาน	133	-	133	TambonNong Bua Ban

ตาราง 9 จำนวนสถานประกอบการ จำนวนตามการขายสินค้าหรือบริการทางอินเทอร์เน็ต อำเภอและตำบล (ต่อ)

TABLE 9 NUMBER OF ESTABLISHMENTS BY SALES OF GOODS VIA INTERNET, AMPHOE AND TAMBON (Contd.)

อำเภอ/ตำบล	จำนวน สถานประกอบการ Number of establishments	การขายสินค้าหรือบริการทางอินเทอร์เน็ต		Amphoe/Tambon
		Sales of goods via internet		
		มี Yes	ไม่มี No	
ตำบลโนนหวาย	212	-	212	TambonNon Wai
ตำบลหนองบัวซอ	205	1	204	TambonNong Wu So
อำเภอกุมภวาปี	2,582	6	2,576	AmphoeKumphawapi
ตำบลตูมใต้	108	-	108	TambonTum Tai
ตำบลพันดอน	454	2	452	TambonPhan Don
ตำบลเวียงคำ	173	1	172	TambonWiang Kham
ตำบลแซแล	154	-	154	TambonChae Lae
ตำบลเชียงแห	117	-	117	TambonChiang Wae
ตำบลห้วยแก้ง	135	-	135	TambonHuai Koeng
ตำบลเสอเพลอ	164	-	164	TambonSoe Phloe
ตำบลสี้อ	58	-	58	TambonSi O
ตำบลปะโค	189	-	189	TambonPa Kho
ตำบลผาสุก	108	-	108	TambonPha Suk
ตำบลท่าลี่	130	1	129	TambonTha Li
ตำบลกุมภวาปี	678	1	677	TambonKumphawapi
ตำบลหนองหัว	114	1	113	TambonNong Wa
อำเภอโนนสะอาด	951	1	950	AmphoeNon Sa-at
ตำบลโนนสะอาด	358	1	357	TambonNon Sa-at
ตำบลปู่แก้ว	147	-	147	TambonBung Kaeo

ตาราง 9 จำนวนสถานประกอบการ จำนวนตามการขายสินค้าหรือบริการทางอินเทอร์เน็ต อำเภอและตำบล (ต่อ)

TABLE 9 NUMBER OF ESTABLISHMENTS BY SALES OF GOODS VIA INTERNET, AMPHOE AND TAMBON (Contd.)

อำเภอ/ตำบล	จำนวน สถานประกอบการ Number of establishments	การขายสินค้าหรือบริการทางอินเทอร์เน็ต		Amphoe/Tambon
		Sales of goods via internet		
		มี Yes	ไม่มี No	
ตำบลโพธิ์ศรีสำราญ	155	-	155	TambonPho Si Samran
ตำบลหมอนงาม	92	-	92	TambonThom Na Ngam
ตำบลหนองกุ้งศรี	98	-	98	TambonNong Kung Si
ตำบลโคกกลาง	101	-	101	TambonKhok Klang
อำเภอหนองหาน	1,608	3	1,605	AmphoeNong Han
ตำบลหนองหาน	459	2	457	TambonNong Han
ตำบลหนองเม็ก	192	-	192	TambonNong Mek
ตำบลพังงู	80	-	80	TambonPhang Ngu
ตำบลสะแบง	86	1	85	TambonSabaeng
ตำบลสร้อยพร้าว	75	-	75	TambonSoi Phrao
ตำบลบ้านเชียง	195	-	195	TambonBan Chiang
ตำบลบ้านยา	66	-	66	TambonBan Ya
ตำบลโพนงาม	124	-	124	TambonPhon Ngam
ตำบลฝักตบ	117	-	117	TambonPhak Top
ตำบลหนองไผ่	87	-	87	TambonNong Phai
ตำบลดอนทรายโตก	48	-	48	TambonDon Hai Sok
ตำบลหนองสระปลา	79	-	79	TambonNong Sa Pla

ตาราง 9 จำนวนสถานประกอบการ จำนวนตามการขายสินค้าหรือบริการทางอินเทอร์เน็ต อำเภอและตำบล (ต่อ)

TABLE 9 NUMBER OF ESTABLISHMENTS BY SALES OF GOODS VIA INTERNET, AMPHOE AND TAMBON (Contd.)

อำเภอ/ตำบล	จำนวน สถานประกอบการ Number of establishments	การขายสินค้าหรือบริการทางอินเทอร์เน็ต		Amphoe/Tambon
		Sales of goods via internet		
		มี Yes	ไม่มี No	
อำเภอทุ่งฝน	356	-	356	AmphoeThung Fon
ตำบลทุ่งฝน	143	-	143	TambonThung Fon
ตำบลทุ่งใหญ่	113	-	113	TambonThung Yai
ตำบลนาชุมแสง	61	-	61	TambonNa Chum Saeng
ตำบลนาทม	39	-	39	TambonNa Thom
อำเภอไชยวาน	396	1	395	AmphoeChai Wan
ตำบลไชยวาน	229	-	229	TambonChai Wan
ตำบลหนองหลัก	43	-	43	TambonNong Lak
ตำบลคำเลาะ	74	1	73	TambonKham Lo
ตำบลโพ้นสูง	50	-	50	TambonPhon Sung
อำเภอศรีธาตุ	608	2	606	AmphoeSi That
ตำบลศรีธาตุ	215	-	215	TambonSi That
ตำบลจ่าปี	97	-	97	TambonChampi
ตำบลบ้านโป่ง	48	1	47	TambonBan Prong
ตำบลหัวนาคำ	119	-	119	TambonHua Na Kham
ตำบลหนองนกเขียน	39	-	39	TambonNong Nok Khian
ตำบลนายูง	44	-	44	TambonNa Yung
ตำบลตาตอง	46	1	45	TambonTat Thong

ตาราง 9 จำนวนสถานประกอบการ จำนวนตามการขายสินค้าหรือบริการทางอินเทอร์เน็ต อำเภอและตำบล (ต่อ)

TABLE 9 NUMBER OF ESTABLISHMENTS BY SALES OF GOODS VIA INTERNET, AMPHOE AND TAMBON (Contd.)

อำเภอ/ตำบล	จำนวน สถานประกอบการ Number of establishments	การขายสินค้าหรือบริการทางอินเทอร์เน็ต		Amphoe/Tambon
		Sales of goods via internet		
		มี Yes	ไม่มี No	
อำเภอวังสามหมอ	851	1	850	AmphoeWang Sam Mo
ตำบลหนองกุงทิ้ม่า	86	-	86	TambonNong Kung Thap Ma
ตำบลหนองหญ้าไซ	56	-	56	TambonNong Ya Sai
ตำบลบะยาว	91	-	91	TambonBa Yao
ตำบลผาสุก	113	-	113	TambonPha Suk
ตำบลคำโคกสูง	50	1	49	TambonKham Khok Sung
ตำบลวังสามหมอ	455	-	455	TambonWang Sam Mo
อำเภอบ้านดุง	1,881	2	1,879	AmphoeBan Dung
ตำบลศรีสุทโธ	738	2	736	TambonSi Sutttho
ตำบลบ้านดุง	153	-	153	TambonBan Dung
ตำบลดงเย็น	40	-	40	TambonDong Yen
ตำบลโพหนองสูง	141	-	141	TambonPhon Sung
ตำบลอ้อมกอ	40	-	40	TambonOm Ko
ตำบลบ้านจันทน์	134	-	134	TambonBan Chan
ตำบลบ้านชัย	76	-	76	TambonBan Chai
ตำบลนาใหม่	107	-	107	TambonNa Mai
ตำบลอ่อนนาลับ	140	-	140	TambonThon Na Lap
ตำบลวังทอง	67	-	67	TambonWang Thong
ตำบลบ้านม่วง	67	-	67	TambonBan Muang

ตาราง 9 จำนวนสถานประกอบการ จำนวนตามการขายสินค้าหรือบริการทางอินเทอร์เน็ต อำเภอและตำบล (ต่อ)

TABLE 9 NUMBER OF ESTABLISHMENTS BY SALES OF GOODS VIA INTERNET, AMPHOE AND TAMBON (Contd.)

อำเภอ/ตำบล	จำนวน สถานประกอบการ Number of establishments	การขายสินค้าหรือบริการทางอินเทอร์เน็ต		Amphoe/Tambon
		Sales of goods via internet		
		มี Yes	ไม่มี No	
ตำบลบ้านตาต	69	-	69	TambonBan Tat
ตำบลนาคำ	109	-	109	TambonNa Kham
อำเภอบ้านผือ	1,977	5	1,972	AmphoeBan Phue
ตำบลบ้านผือ	726	3	723	TambonBan Phue
ตำบลห้วยโศก	196	-	196	TambonHai Sok
ตำบลเชียงน้ำ	153	-	153	TambonKhuea Nam
ตำบลคำบง	96	-	96	TambonKham Bong
ตำบลโนนทอง	90	-	90	TambonNon Thong
ตำบลข้าวสาร	69	1	68	TambonKhao San
ตำบลจำปาโมง	113	-	113	TambonChampa Mong
ตำบลกลางใหญ่	144	-	144	TambonKlang Yai
ตำบลเมืองพาน	100	-	100	TambonMueang Phan
ตำบลคำด้วง	86	-	86	TambonKham Duang
ตำบลหนองหัวคู	84	-	84	TambonNong Hua Khu
ตำบลบ้านค้อ	38	1	37	TambonBan Kho
ตำบลหนองแวง	82	-	82	TambonNong Waeng
อำเภอน้ำโสม	1,152	2	1,150	AmphoeNam Som
ตำบลนางัว	332	-	332	TambonNa Ngua
ตำบลน้ำโสม	185	-	185	TambonNam Som

ตาราง 9 จำนวนสถานประกอบการ จำนวนตามการขายสินค้าหรือบริการทางอินเทอร์เน็ต อำเภอและตำบล (ต่อ)

TABLE 9 NUMBER OF ESTABLISHMENTS BY SALES OF GOODS VIA INTERNET, AMPHOE AND TAMBON (Contd.)

อำเภอ/ตำบล	จำนวน สถานประกอบการ Number of establishments	การขายสินค้าหรือบริการทางอินเทอร์เน็ต		Amphoe/Tambon
		Sales of goods via internet		
		มี Yes	ไม่มี No	
ตำบลหนองแวง	132	2	130	TambonNong Waeng
ตำบลบ้านหวก	91	-	91	TambonBan Yuak
ตำบลโสมเยี่ยม	36	-	36	TambonSom Yiam
ตำบลศรีสำราญ	314	-	314	TambonSi Samran
ตำบลสามัคคี	62	-	62	TambonSamakkhi
อำเภอเพ็ญ	1,800	3	1,797	AmphoePhen
ตำบลเพ็ญ	426	-	426	TambonPhen
ตำบลบ้านธาตุ	292	2	290	TambonBan That
ตำบลนาพุ	174	-	174	TambonNa Phu
ตำบลเชียงหวาง	233	1	232	TambonChiang Wang
ตำบลสุเมส้า	171	-	171	TambonSum Sao
ตำบลนาบัว	91	-	91	TambonNa Bua
ตำบลบ้านเหล่า	89	-	89	TambonBan Lao
ตำบลจอมศรี	90	-	90	TambonChom Si
ตำบลเตาไห	70	-	70	TambonTao Hai
ตำบลโคกกลาง	82	-	82	TambonKhok Klang
ตำบลสร้างแปน	82	-	82	TambonSang Paen

ตาราง 9 จำนวนสถานประกอบการ จำนวนตามการขายสินค้าหรือบริการทางอินเทอร์เน็ต อำเภอและตำบล (ต่อ)

TABLE 9 NUMBER OF ESTABLISHMENTS BY SALES OF GOODS VIA INTERNET, AMPHOE AND TAMBON (Contd.)

อำเภอ/ตำบล	จำนวน สถานประกอบการ Number of establishments	การขายสินค้าหรือบริการทางอินเทอร์เน็ต		Amphoe/Tambon
		Sales of goods via internet		
		มี Yes	ไม่มี No	
อำเภอสร้างคอม	754	-	754	AmphoeSang Khom
ตำบลสร้างคอม	252	-	252	TambonSang Khom
ตำบลเชียงดา	102	-	102	TambonChiang Da
ตำบลบ้านหวด	108	-	108	TambonBan Yuat
ตำบลบ้านโคก	141	-	141	TambonBan Khok
ตำบลนาสะอาด	67	-	67	TambonNa Sa-at
ตำบลบ้านหินโงม	84	-	84	TambonBan Hin Ngom
อำเภอหนองแสง	577	1	576	AmphoeNong Saeng
ตำบลหนองแสง	69	1	68	TambonNong Saeng
ตำบลแสงสว่าง	151	-	151	TambonSaeng Sawang
ตำบลนาดี	94	-	94	TambonNa Di
ตำบลทับกุง	263	-	263	TambonThap Kung
อำเภอนายูง	457	-	457	AmphoeNa Yung
ตำบลนายูง	141	-	141	TambonNa Yung
ตำบลบ้านก้อง	131	-	131	TambonBan Kong
ตำบลนาแค	50	-	50	TambonNa Khae
ตำบลโนนทอง	135	-	135	TambonNon Thong

ตาราง 9 จำนวนสถานประกอบการ จำนวนตามการขายสินค้าหรือบริการทางอินเทอร์เน็ต อำเภอและตำบล (ต่อ)

TABLE 9 NUMBER OF ESTABLISHMENTS BY SALES OF GOODS VIA INTERNET, AMPHOE AND TAMBON (Contd.)

อำเภอ/ตำบล	จำนวน สถานประกอบการ Number of establishments	การขายสินค้าหรือบริการทางอินเทอร์เน็ต		Amphoe/Tambon
		Sales of goods via internet		
		มี Yes	ไม่มี No	
อำเภอพิบูลย์รักษ์	495	-	495	AmphoePhibun Rak
ตำบลบ้านแดง	222	-	222	TambonBan Daeng
ตำบลนาทราย	122	-	122	TambonNa Sai
ตำบลดอนกลอย	151	-	151	TambonDon Kloj
อำเภอคูแก้ว	352	-	352	AmphoeKu Kaeo
ตำบลบ้านจืด	109	-	109	TambonBan Chit
ตำบลโนนทองอินทร์	56	-	56	TambonNon Thong In
ตำบลค้อใหญ่	52	-	52	TambonKho Yai
ตำบลคอนสาย	135	-	135	TambonKhon Sai
อำเภอประจักษ์ศิลปาคม	397	3	394	AmphoePrachak Sinlapakhom
ตำบลนาม่วง	171	3	168	TambonNa Muang
ตำบลห้วยสามพาด	112	-	112	TambonHuai Sam Phat
ตำบลอุ่มจาน	114	-	114	TambonUm Chan

ที่มา : สำมะโนธุรกิจและอุตสาหกรรม พ.ศ. 2555 (ข้อมูลพื้นฐาน) จังหวัดอุดรธานี สำนักงานสถิติแห่งชาติ กระทรวงเทคโนโลยีสารสนเทศและการสื่อสาร

Source : The 2012 Business and Industrial Census (Basic Information), Udon Thani Province, National Statistical Office, Ministry of Information and Communication Technology.

ตาราง 10 จำนวนสถานประกอบการ จำนวนตามรูปแบบการจัดตั้งตามกฎหมาย และกิจกรรมทางเศรษฐกิจ
TABLE 10 NUMBER OF ESTABLISHMENTS BY FORM OF LEGAL ORGANIZATION AND ECONOMIC ACTIVITY

กิจกรรมทางเศรษฐกิจ	รูปแบบการจัดตั้งตามกฎหมาย Form of legal organization										Total	Economic activity
	จำนวน สถานประกอบการ Number of establishments	ส่วนบุคคล Individual proprietor	ห้างหุ้นส่วนจำกัด ห้างหุ้นส่วนสามัญ นิติบุคคล Juristic partnership	บริษัทจำกัด บริษัทจำกัด (มหาชน) Company limited, Public company limited	ส่วนราชการ รัฐวิสาหกิจ Government, State-enterprises	สหกรณ์ Cooperatives	อื่น ๆ Others					
รวม	35,075	33,134	552	856	14	299	220					
การขายส่งและการขายปลีก การซ่อมยานยนต์และจักรยานยนต์	3,317	3,083	133	100	-	1	-	- Wholesale and retail trade; repair of motor vehicles and motorcycles				
การขายส่ง	1,035	887	45	94	-	6	-	3 Wholesale trade				
การขายปลีก	15,463	14,553	189	370	10	286	-	55 Retail trade				
ที่พักแรม บริการอาหารและเครื่องดื่ม	4,210	4,158	9	38	1	2	-	2 Accommodation, food and beverage service activities				
ข้อมูลข่าวสาร คอมพิวเตอร์ และการสื่อสาร	455	441	4	9	1	-	-	- Information and communication				
กิจกรรมอสังหาริมทรัพย์	856	823	8	25	-	-	-	- Real estate activities				
กิจกรรมทางวิชาชีพ วิทยาศาสตร์และเทคโนโลยี	349	318	16	15	-	-	-	- Professional, scientific and technical activities				
การให้เช่า บริการท่องเที่ยว และการบริการสนับสนุนอื่น ๆ	824	724	15	83	-	1	-	1 Administrative and support service activities				
ศิลปะ ความบันเทิงและนันทนาการ	292	283	3	2	2	-	-	2 Arts, entertainment and recreation				
กิจกรรมบริการอื่น ๆ	3,203	3,182	7	11	-	-	-	3 Other service activities				
การผลิต	4,135	3,863	51	66	-	3	-	152 Manufacturing				
การจัดการและการบำบัดน้ำเสีย ของเสียและสิ่งเหลือใช้	42	40	-	-	-	-	-	2 Sewerage, waste management and remediation activities				
การก่อสร้าง	252	178	54	20	-	-	-	- Construction				
การขนส่งทางบก สถานีเก็บสินค้า	638	598	18	22	-	-	-	- Land transport and storage				
กิจกรรมด้านโรงพยาบาลเอกชน	4	3	-	1	-	-	-	- Private hospital activities				

ที่มา : สำนักข้อมูลและอุตสาหกรรม พ.ศ. 2555 (ข้อมูลพื้นฐาน) จังหวัด อุตรดิตถ์ สำนักงานสถิติแห่งชาติ กระทรวงเทคโนโลยีสารสนเทศและการสื่อสาร

Source : The 2012 Business and Industrial Census (Basic Information), Udon Thani Province, National Statistical Office, Ministry of Information and Communication Technology.

ตาราง 11 จำนวนสถานประกอบการ จำนวนตามรูปแบบการจัดตั้งทางเศรษฐกิจ และกิจกรรมทางเศรษฐกิจ
TABLE 11. NUMBER OF ESTABLISHMENTS BY FORM OF ECONOMIC ORGANIZATION AND ECONOMIC ACTIVITY

กิจกรรมทางเศรษฐกิจ	จำนวน สถานประกอบการ Number of establishments	รูปแบบการจัดตั้งทางเศรษฐกิจ				Economic activity
		สำนักงานเดี่ยว Single unit	สำนักงานใหญ่ Head office	สำนักงานสาขา Branch	อื่นๆ Others	
รวม	35,075	34,419	38	618	Total	
การขายส่งและการขายปลีก การซ่อมยานยนต์และจักรยานยนต์	3,317	3,207	7	103	- Wholesale and retail trade; repair of motor vehicles and motorcycles	
การขายส่ง	1,035	988	3	44	- Wholesale trade	
การขายปลีก	15,463	15,126	11	326	- Retail trade	
ที่พักแรม บริการอาหารและเครื่องดื่ม	4,210	4,178	2	30	- Accommodation, food and beverage service activities	
ข้อมูลข่าวสาร คอมพิวเตอร์ และการสื่อสาร	455	446	1	8	- Information and communication	
กิจกรรมอสังหาริมทรัพย์	856	846	2	8	- Real estate activities	
กิจกรรมทางวิชาชีพ วิทยาศาสตร์และเทคโนโลยี	349	345	-	4	- Professional, scientific and technical activities	
การให้เช่า บริการท่องเที่ยว และการบริการสนับสนุนอื่น ๆ	824	772	2	50	- Administrative and support service activities	
ศิลปะ ความบันเทิงและนันทนาการ	292	290	-	2	- Arts, entertainment and recreation	
กิจกรรมบริการอื่น ๆ	3,203	3,194	2	7	- Other service activities	
การผลิต	4,135	4,107	4	24	- Manufacturing	
การจัดการและการบำบัดน้ำเสีย ของเสียและสิ่งปฏิกูล	42	42	-	-	- Sewerage, waste management and remediation activities	
การก่อสร้าง	252	246	3	3	- Construction	
การขนส่งทางบก สถานที่เก็บสินค้า	638	629	-	9	- Land transport and storage	
กิจกรรมด้านโรงพยาบาลเอกชน	4	3	1	-	- Private hospital activities	

ที่มา : สำนักธุรกิจและอุตสาหกรรม พ.ศ. 2555 (ข้อมูลพื้นฐาน) จังหวัดอุดรธานี สำนักงานสถิติแห่งชาติ กระทรวงเทคโนโลยีสารสนเทศและการสื่อสาร

Source : The 2012 Business and Industrial Census (Basic Information), Udon Thani Province, National Statistical Office, Ministry of Information and Communication Technology.

ตาราง 12 จำนวนสถานประกอบการ จำแนกตามสัดส่วนของการร่วมลงทุนหรือถือหุ้นของต่างประเทศ และกิจกรรมทางเศรษฐกิจ

TABLE 12 NUMBER OF ESTABLISHMENTS BY PROPORTION OF FOREIGN INVESTMENT OR SHARE HOLDING AND ECONOMIC ACTIVITY

กิจกรรมทางเศรษฐกิจ	จำนวน สถานประกอบการ Number of establishments	ไม่มีต่างประเทศ		สัดส่วนของการร่วมลงทุนหรือถือหุ้น			Economic activity
		รวมลงทุนหรือถือหุ้น No foreign's investment or share holding	รวม Total	< 10%	10 - 50%	> 50%	
รวม	856	842	14	8	3	3	Total
การขายส่งและการขายปลีก การซ่อมยานยนต์และจักรยานยนต์	100	98	2	-	-	-	2 Wholesale and retail trade; repair of motor vehicles and motorcycles
การขายส่ง	94	93	1	1	-	-	- Wholesale trade
การขายปลีก	370	367	3	1	1	1	1 Retail trade
ที่พักแรม บริการอาหารและเครื่องดื่ม	38	38	-	-	-	-	- Accommodation, food and beverage service activities
ข้อมูลข่าวสาร คอมพิวเตอร์ และการสื่อสาร	9	8	1	-	1	1	- Information and communication
กิจกรรมอสังหาริมทรัพย์	25	25	-	-	-	-	- Real estate activities
กิจกรรมทางวิชาชีพ วิทยาศาสตร์และเทคโนโลยี	15	15	-	-	-	-	- Professional, scientific and technical activities
การให้เช่า บริการท่องเที่ยว และการบริการสนับสนุนอื่น ๆ	83	80	3	3	-	-	- Administrative and support service activities
ศิลปะ ความบันเทิงและนันทนาการ	2	2	-	-	-	-	- Arts, entertainment and recreation
กิจกรรมบริการอื่น ๆ	11	11	-	-	-	-	- Other service activities
การผลิต	66	65	1	1	-	-	- Manufacturing
การจัดการและการบำบัดน้ำเสีย ของเสียและสิ่งปฏิกูล	-	-	-	-	-	-	- Sewerage, waste management and remediation activities
การก่อสร้าง	20	18	2	1	1	1	- Construction
การขนส่งทางบก สถานที่เก็บสินค้า	22	21	1	1	-	-	- Land transport and storage
กิจกรรมด้านโรงพยาบาลเอกชน	1	1	-	-	-	-	- Private hospital activities

หมายเหตุ : เฉพาะสถานประกอบการที่มีรูปแบบการจัดตั้งตามกฎหมายายเป็นบริษัทจำกัด และบริษัทจำกัด (มหาชน)

Note : Only establishments which were company limited and public company limited.

ที่มา : สำนักเศรษฐกิจและอุตสาหกรรม พ.ศ. 2555 (ข้อมูลพื้นฐาน) จังหวัดอุดรธานี สำนักงานสถิติแห่งชาติ กระทรวงเทคโนโลยีสารสนเทศและการสื่อสาร

Source : The 2012 Business and Industrial Census (Basic Information), Udon Thani Province, National Statistical Office, Ministry of Information and Communication Technology.

ตาราง 13 จำนวนสถานประกอบการ จำแนกตามขนาดของสถานประกอบการ (จำนวนคนทำงาน) และกิจกรรมทางเศรษฐกิจ
TABLE 13. NUMBER OF ESTABLISHMENTS BY SIZE OF ESTABLISHMENT (NUMBER OF PERSONS ENGAGED) AND ECONOMIC ACTIVITY

กิจกรรมทางเศรษฐกิจ	จำนวน สถานประกอบการ Number of establishments	ขนาดของสถานประกอบการ (จำนวนคนทำงาน) Size of establishment (Number of persons engaged)											Economic activity	
		1 - 5	6 - 10	11-15	16 - 20	21 - 25	26 - 30	31 - 50	51 - 100	101 - 200	201 - 500	501 - 1,000		> 1,000
รวม	35,075	33,019	1,228	371	134	74	54	98	44	29	20	4	-	Total
การขายส่งและการขายปลีก การซ่อมยานยนต์และจักรยานยนต์	3,317	182	39	16	5	6	9	5	5	2	-	-	-	- Wholesale and retail trade; repair of motor vehicles and motorcycles
การขายส่ง	1,035	850	101	32	15	11	7	5	4	6	3	1	-	- Wholesale trade
การขายปลีก	15,463	14,917	366	94	30	15	8	16	12	1	3	1	-	- Retail trade
ที่พักแรม บริการอาหารและเครื่องดื่ม	4,210	3,929	175	8	7	7	6	18	7	4	1	-	-	- Accommodation, food and beverage service activities
ข้อมูลข่าวสาร คอมพิวเตอร์ และการสื่อสาร	455	438	9	-	-	1	1	1	-	-	-	-	-	- Information and communication
กิจกรรมอสังหาริมทรัพย์	856	815	27	7	3	2	-	1	-	1	-	-	-	- Real estate activities
กิจกรรมทางวิชาชีพ วิทยาศาสตร์และเทคโนโลยี	349	309	27	5	5	1	1	1	-	-	-	-	-	- Professional, scientific and technical activities
การให้เช่า บริการท่องเที่ยว และการบริการสนับสนุนอื่น ๆ	824	788	20	5	4	1	-	-	2	2	2	-	-	- Administrative and support service activities
ศิลปะ ความบันเทิงและนันทนาการ	292	249	19	8	5	3	1	3	2	1	1	-	-	- Arts, entertainment and recreation
กิจกรรมบริการอื่น ๆ	3,203	3,148	45	7	1	1	-	1	-	-	-	-	-	- Other service activities
การผลิต	4,135	3,723	199	78	38	19	18	36	8	7	7	2	-	- Manufacturing
การจัดการและการบำบัดน้ำเสีย ของเสียและสิ่งปฏิกูล	42	37	2	1	-	1	1	-	-	-	-	-	-	- Sewerage, waste management and remediation activities
การก่อสร้าง	252	161	44	25	5	5	2	5	2	1	2	-	-	- Construction
การขนส่งทางบก สถานที่เก็บสินค้า	638	602	12	10	4	2	2	2	1	3	-	-	-	- Land transport and storage
กิจกรรมด้านโรงพยาบาลเอกชน	4	-	-	-	-	-	1	-	1	1	1	-	-	- Private hospital activities

ที่มา : สำนักงานธุรกิจอุตสาหกรรม พ.ศ. 2555 (ข้อมูลพื้นฐาน) จังหวัด อุตรดิตถ์ สำนักงานสถิติแห่งชาติ กระทรวงเทคโนโลยีสารสนเทศและการสื่อสาร

Source : The 2012 Business and Industrial Census (Basic Information), Udon Thani Province, National Statistical Office, Ministry of Information and Communication Technology.

ตาราง 14 จำนวนคนทำงานในสถานประกอบการ จำแนกตามขนาดของสถานประกอบการ (จำนวนคนทำงาน) และกิจกรรมทางเศรษฐกิจ
TABLE 14 NUMBER OF PERSONS ENGAGED IN ESTABLISHMENTS BY SIZE OF ESTABLISHMENT (NUMBER OF PERSONS ENGAGED) AND ECONOMIC ACTIVITY

กิจกรรมทางเศรษฐกิจ	ขนาดของสถานประกอบการ (จำนวนคนทำงาน) Size of establishment (Number of persons engaged)											รวม	Economic activity	
	1 - 5	6 - 10	11 - 15	16 - 20	21 - 25	26 - 30	31 - 50	51 - 100	101 - 200	201 - 500	501 - 1,000			> 1,000
จำนวนคนทำงาน Number of persons engaged	58,501	9,042	4,712	2,594	1,680	1,535	3,731	3,072	4,102	5,997	2,851	-	Total	
การขายส่งและการขายปลีก การซ่อมยานยนต์และจักรยานยนต์	9,195	1,314	486	286	116	163	337	328	368	-	-	-	-	- Wholesale and retail trade; repair of motor vehicles and motorcycles
การขายส่ง	6,719	2,035	714	397	251	197	191	285	740	829	824	-	824	- Wholesale trade
การขายปลีก	35,058	26,815	1,190	527	335	226	622	871	151	838	824	-	824	- Retail trade
ที่พักแรม บริการอาหารและเครื่องดื่ม	12,070	7,478	1,276	698	149	173	712	430	566	430	-	-	-	- Accommodation, food and beverage service activities
ข้อมูลข่าวสาร คอมพิวเตอร์ และการสื่อสาร	926	700	61	-	25	30	41	-	-	-	-	-	-	- Information and communication
กิจกรรมอสังหาริมทรัพย์	1,739	1,163	209	90	51	48	47	-	131	-	-	-	-	- Real estate activities
กิจกรรมทางวิชาชีพ วิทยาศาสตร์และเทคโนโลยี	1,092	645	204	63	85	21	46	-	-	-	-	-	-	- Professional, scientific and technical activities
การให้เช่า บริการท่องเที่ยว และการบริการสนับสนุนอื่น ๆ	2,524	1,308	153	60	75	21	-	173	306	428	-	-	-	- Administrative and support service activities
ศิลปะ ความบันเทิงและนันทนาการ	1,607	418	151	95	88	30	99	153	105	402	-	-	-	- Arts, entertainment and recreation
กิจกรรมบริการอื่น ๆ	4,803	4,312	325	84	20	21	41	-	-	-	-	-	-	- Other service activities
การผลิต	16,955	6,624	1,537	697	439	517	1,344	564	947	2,031	1,203	-	-	- Manufacturing
การจัดการและการบำบัดน้ำเสีย ของเสียและสิ่งปฏิกูล	157	76	17	12	-	30	-	-	-	-	-	-	-	- Sewerage, waste management and remediation activities
การก่อสร้าง	2,426	418	321	300	89	55	169	124	152	688	-	-	-	- Construction
การขนส่งทางบก สถานที่เก็บสินค้า	1,772	712	93	124	71	47	82	71	516	-	-	-	-	- Land transport and storage
กิจกรรมด้านโรงพยาบาลเอกชน	574	-	-	-	-	30	-	73	120	351	-	-	-	- Private hospital activities

ที่มา : สำนักทะเบียนอุตสาหกรรม พ.ศ. 2555 (ข้อมูลพื้นฐาน) จังหวัด อุตรดิตถ์ สำนักงานสถิติแห่งชาติ กระทรวงเทคโนโลยีสารสนเทศและการสื่อสาร

Source : The 2012 Business and Industrial Census (Basic Information), Udon Thani Province, National Statistical Office, Ministry of Information and Communication Technology.

ตาราง 15 จำนวนสถานประกอบการ จำนวนคนตามขนาดของสถานประกอบการ (จำนวนลูกจ้าง) และกิจกรรมทางเศรษฐกิจ
TABLE 15 NUMBER OF ESTABLISHMENTS BY SIZE OF ESTABLISHMENT (NUMBER OF EMPLOYEES) AND ECONOMIC ACTIVITY

กิจกรรมทางเศรษฐกิจ	จำนวน สถานประกอบการ Number of establishments	ขนาดของสถานประกอบการ (จำนวนลูกจ้าง) Size of establishment (Number of employees)											รวม Total	Economic activity		
		ไม่มี No														
		1 - 5	6 - 10	11- 15	16 - 20	21 - 25	26 - 30	31 - 50	51 - 100	101 - 200	201 - 500	501 - 1,000			> 1,000	
การขนส่งและการขายปลีก การซ่อมยานยนต์และจักรยานยนต์	35,075	5,370	699	184	95	37	50	63	33	26	19	1	-	28,498	Total	Wholesale and retail trade; repair of motor vehicles and motorcycles
การค้า	3,317	981	94	23	10	7	3	6	4	2	-	-	-	2,187	Wholesale trade	Wholesale trade
การขายส่ง	1,035	368	54	13	14	10	4	4	4	4	3	-	-	557	Retail trade	Retail trade
การขายปลีก	15,463	1,797	204	58	20	5	11	10	8	1	3	-	-	13,346	Accommodation, food and beverage service activities	Accommodation, food and beverage service activities
ที่พักแรม บริการอาหารและเครื่องดื่ม	4,210	726	101	32	4	6	7	17	5	4	1	-	-	3,307	Information and communication	Information and communication
ข้อมูลข่าวสาร คอมพิวเตอร์ และการสื่อสาร	455	49	11	1	-	1	1	1	-	-	-	-	-	391	Real estate activities	Real estate activities
กิจกรรมอสังหาริมทรัพย์	856	105	14	4	3	1	-	1	-	1	-	-	-	727	Professional, scientific and technical activities	Professional, scientific and technical activities
กิจกรรมทางวิชาชีพ วิทยาศาสตร์และเทคโนโลยี	349	108	15	5	3	-	1	1	-	-	-	-	-	216	Administrative and support service activities	Administrative and support service activities
การให้เช่า บริการท่องเที่ยว และการบริการสนับสนุนอื่น ๆ	824	153	16	1	3	-	-	-	2	3	1	-	-	645	Arts, entertainment and recreation	Arts, entertainment and recreation
ศิลปะ ความบันเทิงและนันทนาการ	292	50	16	5	4	-	3	1	3	-	-	-	-	209	Other service activities	Other service activities
กิจกรรมบริการอื่น ๆ	3,203	287	19	3	1	-	-	-	-	-	-	-	-	2,893	Manufacturing	Manufacturing
การผลิต	4,135	613	102	29	20	5	12	19	4	6	7	1	-	3,317	Waste management and remediation activities	Waste management and remediation activities
การจัดการและการบำบัดน้ำเสีย ของเสียและสิ่งปฏิกูล	42	2	2	-	-	-	-	-	-	-	-	-	-	38	Construction	Construction
การก่อสร้าง	252	91	39	4	9	1	5	2	1	1	2	-	-	97	Land transport and storage	Land transport and storage
การขนส่งทางบก สถานที่เก็บสินค้า	638	40	12	6	4	1	2	1	1	3	-	-	-	568	Private hospital activities	Private hospital activities
กิจกรรมด้านโรงพยาบาลเอกชน	4	-	-	-	-	-	1	-	1	1	1	-	-	-	-	-

ที่มา : สำนักงานธุรกิจและอุตสาหกรรม พ.ศ. 2555 (ข้อมูลพื้นฐาน) จังหวัด อุตรดิตถ์ สำนักงานสถิติแห่งชาติ กระทรวงเทคโนโลยีสารสนเทศและการสื่อสาร

Source : The 2012 Business and Industrial Census (Basic Information), Udon Thani Province, National Statistical Office, Ministry of Information and Communication Technology.

ตาราง 16 จำนวนลูกจ้างในสถานประกอบการ จำแนกตามขนาดของสถานประกอบการ (จำนวนคนทำงาน) และกิจกรรมทางเศรษฐกิจ
TABLE 16 NUMBER OF EMPLOYEES IN ESTABLISHMENTS BY SIZE OF ESTABLISHMENT (NUMBER OF PERSONS ENGAGED) AND ECONOMIC ACTIVITY

กิจกรรมทางเศรษฐกิจ	ขนาดของสถานประกอบการ (จำนวนคนทำงาน) Size of establishment (Number of persons engaged)											Economic activity	
	จำนวนลูกจ้าง Number of employees	1 - 5	6 - 10	11 - 15	16 - 20	21 - 25	26 - 30	31 - 50	51 - 100	101 - 200	201 - 500		501 - 1,000
รวม	39,616	9,250	6,499	3,553	1,753	1,232	1,123	3,001	2,573	3,739	5,677	1,216	Total
การขายส่งและการขายปลีก การซ่อมยานยนต์และจักรยานยนต์	4,545	1,721	980	413	249	105	151	302	257	367	-	-	- Wholesale and retail trade; repair of motor vehicles and motorcycles
การขายส่ง	3,883	593	507	311	239	231	179	182	273	533	827	8	- Wholesale trade
การขายปลีก	8,985	3,027	1,980	974	381	241	205	506	685	150	828	8	- Retail trade
ที่พักแรม บริการอาหารและเครื่องดื่ม	5,281	1,254	941	607	120	126	165	657	422	559	430	-	- Accommodation, food and beverage service activities
ข้อมูลข่าวสาร คอมพิวเตอร์ และการสื่อสาร	303	92	64	52	-	25	30	40	-	-	-	-	- Information and communication
กิจกรรมอสังหาริมทรัพย์	656	170	146	73	47	44	-	45	-	131	-	-	- Real estate activities
กิจกรรมทางวิชาชีพ วิทยาศาสตร์และเทคโนโลยี	540	181	146	54	78	18	27	36	-	-	-	-	- Professional, scientific and technical activities
การให้เช่า บริการท่องเที่ยว และการบริการสนับสนุนอื่น ๆ	1,441	293	125	50	54	20	-	-	170	305	424	-	- Administrative and support service activities
ศิลปะ ความบันเทิงและนันทนาการ	1,178	83	110	77	78	60	30	92	148	100	400	-	- Arts, entertainment and recreation
กิจกรรมบริการอื่น ๆ	817	472	246	66	20	10	-	3	-	-	-	-	- Other service activities
การผลิต	8,331	1,117	930	518	344	212	202	908	358	811	1,731	1,200	- Manufacturing
การจัดการและการบำบัดน้ำเสีย ของเสียและสิ่งปฏิกูล	22	6	6	10	-	-	-	-	-	-	-	-	- Sewerage, waste management and remediation activities
การก่อสร้าง	2,002	168	237	248	84	100	52	160	117	150	686	-	- Construction
การขนส่งทางบก สถานที่เก็บสินค้า	1,058	73	81	100	59	40	52	70	70	513	-	-	- Land transport and storage
กิจกรรมด้านโรงพยาบาลเอกชน	574	-	-	-	-	-	30	-	73	120	351	-	- Private hospital activities

ที่มา : สำนักงานธุรกิจและอุตสาหกรรม พ.ศ. 2555 (ข้อมูลพื้นฐาน) จังหวัดอุดรธานี สำนักงานสถิติแห่งชาติ กระทรวงเทคโนโลยีสารสนเทศและการสื่อสาร

Source : The 2012 Business and Industrial Census (Basic Information), Udon Thani Province, National Statistical Office, Ministry of Information and Communication Technology.

ตาราง 17 จำนวนสถานประกอบการ จำนวนตามการขายสินค้าหรือบริการทางอินเทอร์เน็ต และกิจกรรมทางเศรษฐกิจ

TABLE 17 NUMBER OF ESTABLISHMENTS BY SALES OF GOODS VIA INTERNET AND ECONOMIC ACTIVITY

กิจกรรมทางเศรษฐกิจ	จำนวน สถานประกอบการ Number of establishments	การขายสินค้าหรือบริการทางอินเทอร์เน็ต Sales of goods via internet		Economic activity
		มี Yes	ไม่มี No	
รวม	35,075	93	34,982	Total
การขายส่งและการขายปลีก การซ่อมยานยนต์และจักรยานยนต์	3,317	10	3,307	Wholesale and retail trade; repair of motor vehicles and motorcycles
การขายส่ง	1,035	2	1,033	Wholesale trade
การขายปลีก	15,463	19	15,444	Retail trade
ที่พักแรม บริการอาหารและเครื่องดื่ม	4,210	16	4,194	Accommodation, food and beverage service activities
ข้อมูลข่าวสาร คอมพิวเตอร์ และการสื่อสาร	455	2	453	Information and communication
กิจกรรมอสังหาริมทรัพย์	856	7	849	Real estate activities
กิจกรรมทางวิชาชีพ วิทยาศาสตร์และเทคโนโลยี	349	-	349	Professional, scientific and technical activities
การให้เช่า บริการท่องเที่ยว และการบริการสนับสนุนอื่น ๆ	824	11	813	Administrative and support service activities
ศิลปะ ความบันเทิงและนันทนาการ	292	8	284	Arts, entertainment and recreation
กิจกรรมบริการอื่น ๆ	3,203	4	3,199	Other service activities
การผลิต	4,135	11	4,124	Manufacturing
การจัดการและการบำบัดน้ำเสีย ของเสียและสิ่งปฏิกูล	42	-	42	Sewerage, waste management and remediation activities
การก่อสร้าง	252	2	250	Construction
การขนส่งทางบก สถานที่เก็บสินค้า	638	1	637	Land transport and storage
กิจกรรมด้านโรงพยาบาลเอกชน	4	-	4	Private hospital activities

ที่มา : สำนักนิรฐกิจและอุตสาหกรรม พ.ศ. 2555 (ข้อมูลพื้นฐาน) จังหวัดอุดรธานี สำนักงานสถิติแห่งชาติ กระทรวงเทคโนโลยีสารสนเทศและการสื่อสาร

Source : The 2012 Business and Industrial Census (Basic Information), Udon Thani Province, National Statistical Office, Ministry of Information and Communication Technology.

ภาคผนวก

ภาคผนวก

1. แนวคิดและคำนิยาม

1.1 สถานประกอบการ

หมายถึง สถานที่หรือบางส่วนของสถานที่ที่มีที่ตั้งที่แน่นอน และมีการดำเนินกิจกรรมทางเศรษฐกิจ ไม่ว่าจะกิจกรรมนั้นจะดำเนินงานโดยบุคคลที่เป็นเจ้าของหรือควบคุมกิจการโดยนิติบุคคลก็ตาม

1.2 กิจกรรมทางเศรษฐกิจ

การจัดทำสำมะโนธุรกิจและอุตสาหกรรม พ.ศ. 2555 ได้จัดจำแนกสถานประกอบการตามการดำเนินกิจกรรมทางเศรษฐกิจ ตามการจัดประเภทมาตรฐานอุตสาหกรรมประเทศไทย ปี 2552 (Thailand Standard Industrial Classification: TSIC-2009) ดังนี้

1) การขายส่ง การขายปลีก การซ่อมแซมยานยนต์และจักรยายนยนต์ ได้แก่

- การดำเนินกิจกรรมทั้งหมด (ยกเว้นการผลิตและการให้เช่า) ที่เกี่ยวข้องกับยานยนต์และจักรยายนต์ รวมถึงรถบรรทุก เช่น การขายส่ง และขายปลีกยานยนต์ รถจักรยานยนต์ทั้งใหม่และที่ใช้แล้ว รวมทั้งการบำรุงรักษาและการซ่อมแซม การขายอะไหล่ และชิ้นส่วนอุปกรณ์สำหรับยานยนต์และจักรยายนต์ การดำเนินกิจการที่เกี่ยวข้องกับตัวแทนขายส่งหรือขายปลีกยานยนต์ รวมถึง การล้าง การขัดเงายานยนต์ อยู่ซ่อมรถยนต์ ฯลฯ

2) การขายส่ง ได้แก่

- การขายส่งที่ดำเนินงานด้วยตนเองหรือทำโดยได้รับค่าตอบแทนหรือตามสัญญาจ้าง (การขายเพื่อค่าคอมมิชชั่น/ค่านายหน้า) ซึ่งเกี่ยวกับการขายส่งภายในประเทศและระหว่างประเทศ (นำเข้า/ส่งออก)

- การขายส่ง คือ การขายต่อ (การขายสินค้าที่ไม่มีการเปลี่ยนแปลงสภาพสินค้า) สินค้าใหม่และที่ใช้แล้วให้แก่ผู้ขายปลีก หรือการค้าแบบธุรกิจสู่ธุรกิจ เช่น ขายให้กับผู้ใช้ในงานอุตสาหกรรม พาณิชยกรรม สถาบัน หรือผู้ใช้งานในวิชาชีพ หรือขายต่อให้กับผู้ขายส่งรายอื่น ๆ หรือบุคคล/บริษัทที่ทำหน้าที่ตัวแทนหรือนายหน้าซื้อขายสินค้า ประเภทของธุรกิจที่สำคัญ ได้แก่ พ่อค้าขายส่งคือ ผู้ขายส่งที่ดำเนินกิจการซื้อและขายสินค้าของตนเอง เช่น พ่อค้าขายส่ง ผู้แทนจำหน่ายสินค้าอุตสาหกรรม ผู้ส่งสินค้าออก ผู้นำเข้าสินค้า และการรวมกลุ่มสหกรณ์เพื่อซื้อสินค้า สาขาและสำนักงานขาย (ไม่ใช่ร้านค้าปลีก) ซึ่งมีหน่วยผลิตหรือเหมืองแร่ (ที่แยกตัวออกมาต่างหาก) เป็นผู้ควบคุมดูแล โดยมีวัตถุประสงค์เพื่อการจำหน่ายสินค้า และแทบจะไม่เคยส่งสินค้าเพื่อให้โรงงานหรือแหล่งผลิตส่งสินค้าให้โดยตรง ทั้งนี้รวมถึงนายหน้าซื้อขายสินค้า การขายเพื่อค่านายหน้าและตัวแทนจำหน่าย และกลุ่มผู้ประกอบการ ผู้ซื้อและกลุ่มสหกรณ์ซึ่งดำเนินกิจการเกี่ยวข้องกับการจำหน่ายผลิตภัณฑ์เกษตรออกสู่ตลาด ผู้ขายส่งมักทำการรวบรวมสินค้าในปริมาณมากมาคัดแยกขนาดและคัดคุณภาพสินค้า นำสินค้ามาจัดแบ่งและทำการบรรจุหีบห่อใหม่เพื่อจำหน่ายต่อ เช่น ร้านขายยาที่ดำเนินกิจกรรมเก็บสินค้า แขนเย็บ จัดส่ง และจัดวางสินค้า ทำการส่งเสริมการขายให้แก่ลูกค้าและออกแบบฉลาก

3) การขายปลีก ได้แก่

- การนำสินค้าใหม่และสินค้าใช้แล้วมาขายต่อให้แก่ประชาชนทั่วไป (สินค้าที่นำมาขายไม่มีการเปลี่ยนแปลงสภาพ) เพื่อการบริโภคหรือใช้ประโยชน์ส่วนบุคคลหรือครัวเรือน โดยขายสินค้าผ่านทางช่องทางการจำหน่ายต่าง ๆ เช่น ร้านค้า ห้างสรรพสินค้า สหกรณ์ผู้บริโภค ฯลฯ

4) ที่พักแรม บริการอาหารและเครื่องดื่ม ได้แก่

- การบริการที่พักแรมชั่วคราว/ระยะสั้นแก่นักเดินทางและนักท่องเที่ยว รวมถึงการบริการที่พักระยะยาวสำหรับนักเรียน/นักศึกษา พนักงาน และบุคคลอื่นที่คล้ายกัน ซึ่งบางแห่งอาจแบ่งให้บริการเฉพาะที่พัก ขณะที่บางแห่งให้บริการทั้งที่พัก อาหาร และ/หรือสิ่งอำนวยความสะดวกเพื่อนันทนาการ เช่น โรงแรม โมเต็ล หอพัก ห้องพักภายในบ้าน เกสต์เฮ้าส์ ที่พักแรมเยาวชน ที่พักชั่วคราว เป็นต้น

- กิจกรรมการขายอาหารและเครื่องดื่ม ที่จัดเตรียมไว้พร้อมที่จะบริโภคได้ทันที ไม่ว่าจะ เป็นร้านอาหารทั่วไป ร้านอาหารแบบบริการตนเอง เช่น ภัตตาคาร คาเฟ่ สถานที่บริการขายอาหารกลางวัน และร้านขายเครื่องดื่ม เป็นต้น

5) ข้อมูลข่าวสาร คอมพิวเตอร์ และการสื่อสาร ได้แก่

- กิจกรรมการจัดพิมพ์จำหน่ายหรือเผยแพร่หนังสือ โบรชัวร์ ใบปลิว พจนานุกรม สารานุกรม แผนที่โลก แผนที่และแผนภูมิ การจัดพิมพ์จำหน่ายหรือเผยแพร่หนังสือพิมพ์ วารสาร และนิตยสาร นามานุกรม รายชื่อและที่อยู่ทางไปรษณีย์ของผู้ที่ได้รับข้อมูลข่าวสารหรือโฆษณาเป็นประจำ รวมถึงการจัดทำซอฟต์แวร์สำเร็จรูป

- กิจกรรมการผลิตภาพยนตร์ทั้งที่ฉายและไม่ได้ฉายในโรงภาพยนตร์ ไม่ว่าจะบนที่กลบบนแผ่นฟิล์ม เทปวีดิทัศน์ หรือดิสก์ เพื่อที่จะนำไปฉายในโรงภาพยนตร์หรือเพื่อออกอากาศทางโทรทัศน์ กิจกรรมสนับสนุน เช่น การลำดับภาพยนตร์ การตัดต่อภาพยนตร์ การพากย์ภาพยนตร์ ฯลฯ การเผยแพร่/จำหน่ายภาพยนตร์ให้แก่อุตสาหกรรมอื่นๆ การฉายภาพยนตร์ รวมถึงการซื้อและขายสิทธิ์การเผยแพร่/จำหน่ายภาพยนตร์

- กิจกรรมการสร้างสรรค์เนื้อหาและการได้มาของสิทธิ์ในการเผยแพร่และการแพร่ภาพกระจายเสียงทางวิทยุ โทรทัศน์ ตามรายการบันเทิง รายการข่าว รายการสนทนา และที่คล้ายกัน การแพร่ภาพกระจายเสียงข้อมูลร่วมกันทั้งทางวิทยุหรือโทรทัศน์ผ่านทางเทคโนโลยีต่างๆ เช่น ทางอากาศ ทางดาวเทียม ทางเครือข่ายเคเบิล หรือทางอินเทอร์เน็ต รวมถึงการผลิตรายการ (ที่มีรูปแบบรายการที่ค่อนข้างจำกัด เช่น รายการข่าว รายการกีฬา รายการเพื่อการศึกษา หรือรายการสำหรับเด็ก) เพื่อให้บุคคลที่สามนำรายการดังกล่าวไปแพร่ภาพกระจายเสียงให้แก่ลูกค้าเฉพาะกลุ่ม ซึ่งเป็นผู้บอกรับเป็นสมาชิกหรือเสียค่าธรรมเนียมเข้าชม

- กิจกรรมโทรคมนาคมและบริการที่เกี่ยวข้อง เช่น การส่งสัญญาณเสียงพูด ข้อมูล ข้อความ เสียง และภาพ ระบบการส่งสัญญาณอาจดำเนินการโดยใช้เทคโนโลยีอย่างใดอย่างหนึ่งหรือหลายอย่างประกอบกัน โดยไม่เกี่ยวข้องกับส่วนของการผลิตข้อมูล

- กิจกรรมการบริการความรู้ความชำนาญทางด้านเทคโนโลยีสารสนเทศ เช่น การเขียน การแก้ไข การทดสอบ การให้ความช่วยเหลือและแก้ไขปัญหาทางด้านซอฟต์แวร์ การวางแผนและการ

ออกแบบระบบคอมพิวเตอร์ ซึ่งประกอบด้วยส่วนของฮาร์ดแวร์ ซอฟต์แวร์ และเทคโนโลยีการสื่อสารรวมเข้าด้วยกัน การจัดการและดำเนินการเกี่ยวกับระบบคอมพิวเตอร์ ณ สถานที่ของลูกค้า และ/หรือ สิ่งอำนวยความสะดวกในการประมวลผลข้อมูล และกิจกรรมด้านวิชาชีพและเทคนิคทางด้านคอมพิวเตอร์อื่นๆ

- กิจกรรมเว็บทำ กิจกรรมการประมวลผลข้อมูล การจัดการและการให้เข้าพื้นที่บนเครื่องแม่ข่าย (web hosting) รวมถึงกิจกรรมอื่นๆ ที่มีวัตถุประสงค์เพื่อการบริการข้อมูลเป็นหลัก

6) กิจกรรมอสังหาริมทรัพย์ ได้แก่

- การซื้อหรือการขายอสังหาริมทรัพย์ การให้เช่าอสังหาริมทรัพย์ การบริการอสังหาริมทรัพย์อื่น ๆ เช่น การประเมินราคาอสังหาริมทรัพย์ หรือทำหน้าที่เป็นผู้จัดการดูแลผลประโยชน์ของคู่สัญญา (escrow agent) ด้านอสังหาริมทรัพย์ อาจดำเนินการโดยมีอสังหาริมทรัพย์เป็นของตนเองหรือเช่าจากผู้อื่นก็ได้ และอาจดำเนินการโดยได้รับค่าตอบแทนหรือสัญญาจ้าง รวมถึงการพัฒนาโครงการก่อสร้างของตนเองเพื่อให้เช่าพื้นที่

7) กิจกรรมทางวิชาชีพ วิทยาศาสตร์และเทคนิค ได้แก่

- การให้คำปรึกษาและการเป็นตัวแทนในคดีแพ่ง คดีอาญาหรือข้อพิพาทด้านแรงงาน รวมถึงการเตรียมเอกสารทางกฎหมาย การตรวจสอบบัญชี การเตรียมงบการเงินและการทำบัญชี

- การให้คำปรึกษาและให้ความช่วยเหลือแก่ธุรกิจและองค์กรอื่น ๆ ทางด้านการบริหารจัดการ เช่น การวางแผนกลยุทธ์และองค์กร การวางแผนทางการเงินและการจัดทำงบประมาณ การกำหนดเป้าหมายและนโยบายทางการตลาด การกำหนดนโยบาย ภารกิจ แผนงานด้านทรัพยากรมนุษย์ การจัดตารางการผลิต และจัดทำแผนควบคุม รวมถึงการควบคุมดูแลและบริหารจัดการหน่วยอื่นๆ ของบริษัทหรือวิสาหกิจเดียวกัน

- การบริการด้านสถาปัตยกรรม วิศวกรรม การจัดทำแบบแปลน การตรวจสอบอาคาร การสำรวจ และการทำแผนที่ รวมถึงการบริการทดสอบทางกายภาพ ทางเคมี และการทดสอบเพื่อการวิเคราะห์ด้านอื่นๆ

- กิจกรรมการวิจัยพื้นฐาน เป็นการศึกษาค้นคว้าในเชิงทฤษฎีหรือเชิงทดลอง การวิจัยประยุกต์ เป็นการศึกษาเพื่อหาความรู้ใหม่ๆ และการทดลองเชิงพัฒนา เป็นการศึกษาอย่างมีระบบ ซึ่งการวิจัยและการพัฒนาเชิงทดลอง มีทางด้านวิทยาศาสตร์ธรรมชาติและวิศวกรรม สังคมศาสตร์และมนุษยศาสตร์

- การสร้างสรรค์งานโฆษณาและการกำหนดรูปแบบงานโฆษณาในนิตยสาร หนังสือพิมพ์ วิทยุ โทรทัศน์ หรือสื่อโฆษณาอื่น ๆ รวมถึงการออกแบบโครงสร้างและสถานที่จัดแสดงโฆษณา

- การให้บริการด้านวิชาชีพ วิทยาศาสตร์ และเทคนิคอื่น ๆ เช่น การตกแต่งภายใน การออกแบบผลิตภัณฑ์ทางอุตสาหกรรม การถ่ายภาพ การแปลเอกสารและล่าม การบริการให้คำปรึกษาด้านสิ่งแวดล้อม ฯลฯ

8) การให้เช่า บริการท่องเที่ยว และการบริการสนับสนุนอื่น ๆ ได้แก่

- การให้เช่ายานยนต์ อุปกรณ์เพื่อการกีฬาและนันทนาการ เครื่องอุปกรณ์การขนส่ง เครื่องจักรและอุปกรณ์อื่น ๆ ของใช้ส่วนบุคคลและของใช้ในครัวเรือน

- กิจกรรมการจ้างงาน ตัวแทนจัดหางาน คัดเลือกนักแสดงภาพยนตร์ โทรทัศน์ และการแสดงอื่น ๆ
- กิจกรรมของตัวแทนธุรกิจท่องเที่ยว การจัดนำเที่ยว การบริการสำรองอื่น ๆ และกิจกรรมมัคคุเทศก์ กิจกรรมการขายตั๋วเข้าชมภาพยนตร์ การแสดงละคร คอนเสิร์ต และการแข่งขันกีฬา
- การบริการระบบรักษาความปลอดภัย บริการยาม และการสืบสวน
- การบริการสนับสนุนทั่วไป เช่น การทำความสะอาดภายในและภายนอกอาคารทุกประเภท เครื่องจักรอุตสาหกรรม รถไฟ รถบัส เครื่องบิน ฯลฯ ตลอดจนการให้บริการดูแลและบำรุงรักษาภูมิทัศน์
- การบริการด้านการบริหาร สนับสนุนการดำเนินงานของสำนักงานและกิจกรรมอื่นๆ ที่สนับสนุนทางธุรกิจ เช่น การจัดประชุมและการสัมมนา การแสดงสินค้า กิจกรรมของตัวแทนจัดเก็บเงิน การบริการข้อมูลเครดิต การบรรจุหีบห่อ กิจกรรมศูนย์บริการลูกค้าทางโทรศัพท์ (call centre) การให้เช่าตู้เก็บเอกสารส่วนตัว (mailbox)

9) ศิลปะ ความบันเทิง และนันทนาการ ได้แก่

- กิจกรรมการสร้างสรรค์ศิลปะ เช่น จิตรกร ช่างปั้น ช่างแกะสลัก ช่างทำพิมพ์ นักเขียน / นักหนังสือพิมพ์อิสระทุกสาขา การแสดงละครเวที คอนเสิร์ต ฯลฯ
- กิจกรรมห้องสมุด กิจกรรมหอดูดาววิทยุ กิจกรรมพิพิธภัณฑ์ สวนพฤกษชาติและสวนสัตว์ แหล่งโบราณสถาน การอนุรักษ์ทางประวัติศาสตร์ ฯลฯ
- การพนันและการเสี่ยงโชค เช่น การขายลอตเตอรี่/สลากกินแบ่งทุกประเภท
- กิจกรรมด้านการนันทนาการ ความบันเทิง และกีฬา เช่น สนามฟุตบอล สนามเทนนิส สระว่ายน้ำ ฯลฯ

10) กิจกรรมบริการอื่นๆ ได้แก่

- การซ่อมและบำรุงรักษาคอมพิวเตอร์และอุปกรณ์ต่อพ่วง อุปกรณ์สื่อสารโทรคมนาคม ของใช้ส่วนบุคคลและของใช้ในครัวเรือน
- กิจกรรมบริการส่วนบุคคลอื่น ๆ เช่น การบริการซักรีดและซักแห้งผลิตภัณฑ์สิ่งทอ และขนสัตว์ การแต่งผมและการเสริมสวยอื่นๆ การทำศพ และกิจกรรมที่เกี่ยวข้อง เป็นต้น

11) การผลิต ได้แก่

การเปลี่ยนรูปวัตถุดิบให้เป็นผลิตภัณฑ์ชนิดใหม่ด้วยเครื่องจักรกลหรือเคมีภัณฑ์ โดยไม่คำนึงถึงว่างานนั้นทำด้วยเครื่องจักรหรือด้วยมือ หรือทำในโรงงาน โรงซ่อม หรือเคหะสถาน หรือผลิตภัณฑ์นั้นจะนำมาขายส่งหรือขายปลีกก็ตาม การประกอบชิ้นส่วนของผลิตภัณฑ์ที่ผลิตขึ้นนับว่าเป็นการผลิตด้วย

12) การจัดการและการบำบัดน้ำเสีย ของเสียและสิ่งปฏิกูล ได้แก่

- การดำเนินการของระบบท่อระบายของเสียหรือการบำบัดสิ่งปฏิกูล โดยการเก็บกัก การบำบัด และการกำจัดน้ำเสียและสิ่งปฏิกูล

- การเก็บ การบำบัด การจำกัด และการขนย้ายของเสียจากชุมชนหรือจากอุตสาหกรรม รวมถึงการดำเนินการเพื่อนำของเสียกลับมาใช้ใหม่
- การบริการบำบัด เช่น การทำความสะอาดอาคารและสถานที่ พื้นดิน น้ำบนพื้นผิวดิน หรือน้ำใต้ดินที่มีสิ่งปนเปื้อน

13) การก่อสร้าง ได้แก่

- กิจกรรมการก่อสร้างทั่วไป และการก่อสร้างเฉพาะทางสำหรับอาคารและงานวิศวกรรมโยธา รวมถึงการก่อสร้างใหม่ การซ่อมแซม การต่อเติม และการดัดแปลง และการรื้อทำลายอาคาร การสร้างโดยประกอบขึ้นส่วนอาคารหรือสิ่งก่อสร้างสำเร็จรูป ณ สถานที่ก่อสร้าง และการก่อสร้างอาคารที่มีลักษณะชั่วคราว หรือสิ่งก่อสร้างด้านวิศวกรรมโยธา อุตสาหกรรมก่อสร้างประกอบด้วยสถานประกอบการที่ดำเนินกิจการดังต่อไปนี้
 - การก่อสร้างอาคาร ทั้งที่เป็นที่อยู่อาศัยและไม่ใช่ที่อยู่อาศัย เช่น บ้านเดี่ยว บ้านอยู่อาศัย แบบหลายครอบครัว อาคารสูง การปรับปรุงอาคาร/สิ่งก่อสร้างเพื่ออยู่อาศัย การประกอบอาคารเพื่ออยู่อาศัย สำเร็จรูป ณ สถานที่ก่อสร้าง โรงงาน โรงพยาบาล โรงเรียน โรงแรม ร้านค้า อาคารสำนักงาน ห้างสรรพสินค้า โรงจอดรถ โกดังสินค้า โรงยิม ฯลฯ
 - งานวิศวกรรมโยธา เช่น ทางหลวง ถนน สะพาน อุโมงค์ ทางรถไฟ สนามบิน ท่าเรือ และโครงการทางน้ำอื่น ๆ ระบบชลประทาน ระบบระบายน้ำ สิ่งอำนวยความสะดวกทางอุตสาหกรรม ท่อส่ง และสายไฟฟ้า สนามกีฬา ซึ่งหมายรวมทั้งการก่อสร้างใหม่ การต่อเติม ดัดแปลง และซ่อมแซมด้วย
 - งานก่อสร้างเฉพาะทาง เช่น ส่วนประกอบของอาคารและงานวิศวกรรมโยธาโดยไม่ได้รับผิดชอบโครงการทั้งหมด งานตอกเสาเข็ม งานฐานราก งานโครงสร้าง งานคอนกรีต งานก่ออิฐ งานก่อหิน งานนั่งร้าน งานมุงหลังคา ติดตั้งลิฟต์ บันไดเลื่อน การรื้อถอน การติดตั้งกระจก การฉาบปูน การทาสี ตกแต่งอาคาร การติดตั้งและปูพื้นด้วยวัสดุต่าง ๆ การขัดพื้น ฯลฯ

14) การขนส่งทางบก สถานที่เก็บสินค้า ได้แก่

- การขนส่งผู้โดยสารทางบกอื่น ๆ ที่มีตารางเวลา และที่ไม่มีตารางเวลา รวมถึงการขนส่งสินค้าทางถนน
- การดำเนินการเกี่ยวกับสิ่งอำนวยความสะดวกในการเก็บสินค้าทุกชนิดและสถานที่เก็บสินค้าทุกประเภท เช่น การดำเนินงานของไซโลเก็บธัญพืช สถานที่เก็บสินค้าแช่เย็น แทงค์เก็บสินค้า สินค้าประเภทเฟอร์นิเจอร์ รถยนต์ ไม้ซุง ก๊าซและน้ำมัน สารเคมี สิ่งทอ อาหารและผลิตภัณฑ์ทางการเกษตร ฯลฯ ทั้งนี้รวมถึงการเก็บสินค้าในเขตการค้าระหว่างประเทศด้วย

15) กิจกรรมด้านโรงพยาบาลเอกชน ได้แก่

- กิจกรรมของโรงพยาบาลทั่วไปและโรงพยาบาลเฉพาะโรค สถานพักฟื้นสำหรับผู้ป่วย ศูนย์ป้องกันโรค โรงพยาบาลโรคจิต ศูนย์ฟื้นฟู (ที่มีการรักษาทางการแพทย์) สถานพยาบาล
- กิจกรรมที่ให้บริการสำหรับผู้ป่วยในเป็นส่วนใหญ่ และทำการรักษาภายใต้คำแนะนำของแพทย์ ซึ่งประกอบด้วยบริการบริการของคณะแพทย์และผู้ช่วยแพทย์สิ่งอำนวยความสะดวก

ในห้องปฏิบัติการและทางด้านเทคนิค รวมทั้งการบริการทางด้านรังสีวิทยาและวิสัญญีวิทยา สิ่งอำนวยความสะดวกด้านอาหารและด้านอื่น ๆ ของโรงพยาบาล เช่น การบริการด้านห้องฉุกเฉิน

1.3 รูปแบบการจัดตั้งตามกฎหมาย

1) **ส่วนบุคคล** หมายถึง สถานประกอบการที่มีเจ้าของเป็นบุคคลธรรมดาคนเดียวหรือหลายคนรวมกัน และให้หมายรวมถึง ห้างหุ้นส่วนสามัญที่ไม่จดทะเบียนเป็นนิติบุคคลด้วย

2) **ห้างหุ้นส่วนจำกัด (หจก.)** **ห้างหุ้นส่วนสามัญนิติบุคคล (หสน.)** หมายถึง สถานประกอบการที่จัดตั้งขึ้นโดยคณะบุคคลตั้งแต่ 2 คนขึ้นไป รวมหุ้นกันเพื่อประกอบกิจการ และรับผิดชอบร่วมกันโดยจดทะเบียนถูกต้องตามกฎหมาย

3) **บริษัทจำกัด บริษัทจำกัด (มหาชน)**

- **บริษัทจำกัด : (บจก.)** หมายถึง สถานประกอบการที่จัดตั้งขึ้นโดยผู้ริเริ่มคณะหนึ่ง และได้จดทะเบียนถูกต้องตามกฎหมาย โดยมีผู้ริเริ่มดำเนินการอย่างน้อย 7 คนขึ้นไป

- **บริษัทจำกัด (มหาชน) : (บมจ.)** หมายถึง สถานประกอบการที่จัดตั้งขึ้นโดยการจดทะเบียนจัดตั้งบริษัท การควบบริษัท หรือการแปรสภาพบริษัท และวัตถุประสงค์ที่จะขายหุ้นต่อประชาชน โดยมีผู้ริเริ่มดำเนินการตั้งแต่ 15 คนขึ้นไป

4) **ส่วนราชการ รัฐวิสาหกิจ** หมายถึง สถานประกอบการที่รัฐบาลเป็นเจ้าของ หรือมีทุนอยู่ด้วยไม่น้อยกว่าร้อยละ 50 ของทุนทั้งหมด ในที่นี้ให้หมายรวมถึงสถานประกอบการที่ดำเนินการโดยรัฐบาลด้วย

5) **สหกรณ์** หมายถึง สถานประกอบการที่จัดตั้งขึ้นในรูปของสหกรณ์ โดยจดทะเบียนถูกต้องตามกฎหมายว่าด้วยสหกรณ์ โดยมีผู้ก่อตั้งไม่น้อยกว่า 10 คน

6) **อื่น ๆ** หมายถึง สถานประกอบการที่จัดตั้งในรูปแบบอื่น ๆ นอกจากที่กล่าวข้างต้น เช่น มูลนิธิ สโมสร สมาคม กลุ่มแม่บ้าน ชมรมต่างๆ ร้านค้าสาธิต เป็นต้น

1.4 รูปแบบการจัดตั้งทางเศรษฐกิจ

1) **สำนักงานแห่งเดียว** หมายถึง สถานประกอบการที่ไม่มีหน่วยงานย่อยหรือสาขาอื่นใด และไม่เป็นหน่วยงานย่อยหรือสาขาของสถานประกอบการอื่น

2) **สำนักงานใหญ่** หมายถึง สถานประกอบการที่เป็นเจ้าของ และควบคุมกิจการของสถานประกอบการอื่น ที่เป็นสำนักงานสาขาหรือหน่วยงานย่อย

3) **สำนักงานสาขา** หมายถึง สถานประกอบการที่เป็นสาขา หรือหน่วยงานย่อยของสถานประกอบการอื่นที่เป็นสำนักงานใหญ่

4) **อื่น ๆ** หมายถึง สถานประกอบการที่จัดตั้งในรูปแบบอื่น ๆ นอกจากที่กล่าวข้างต้น

1.5 คนทำงาน

หมายถึง คนที่ทำงานในสถานประกอบการทั้งที่ได้รับเงินเดือนและไม่ได้รับเงินเดือนที่สถานประกอบการมีอยู่ตามปกติ รวมทั้งผู้ที่ปกติทำงานอยู่ในสถานประกอบการแห่งนี้ แต่ในวันดังกล่าวไม่ได้มาทำงาน เนื่องจากเจ็บป่วย ลาหยุด พักผ่อน โดยได้รับค่าจ้าง/เงินเดือน **คนทำงานประกอบด้วย**

1) **คนทำงานทั้งสิ้น** ได้แก่ เจ้าของกิจการ หุ้นส่วน หรือสมาชิกในครอบครัวที่ทำงานให้กับสถานประกอบการ ผู้ที่มาฝึกงาน หรือผู้ปฏิบัติงานในสถานประกอบการซึ่งมีจำนวนชั่วโมงทำงานไม่ต่ำกว่าสัปดาห์ละ 20 ชั่วโมง โดยเจ้าของหรือผู้ประกอบการอาจให้เงิน อาหาร เครื่องนุ่งห่ม หรือช่วยเหลือเกื้อกูลอย่างอื่น ๆ แต่ไม่ต้องรับผิดชอบในเรื่องการจ่ายค่าแรงให้ตามกฎหมาย

2) **ลูกจ้าง** ได้แก่ ผู้ที่ปฏิบัติงานให้กับสถานประกอบการ โดยได้รับเงินเดือนหรือค่าจ้างเป็นประจำ ตั้งแต่ระดับบริหาร นักวิชาการ เสมียน พนักงานต่าง ๆ เช่น ผู้จัดการ ผู้อำนวยการ ผู้ปฏิบัติงานในห้องทดลอง พนักงานขาย และลูกจ้างที่ทำงานในกรรมวิธีการผลิต เป็นต้น ค่าจ้างที่ได้รับอาจเป็นรายปักษ์ รายสัปดาห์ รายวัน รายชั่วโมง หรือรายชิ้น ก็ได้ นอกจากนี้ยังรวมถึงผู้ที่สถานประกอบการส่งไปประจำที่สถานประกอบการอื่นด้วย เช่น พนักงานรักษาความปลอดภัย คนทำความสะอาด พนักงานขายตามห้างสรรพสินค้า เป็นต้น

3) **ลูกจ้างเช่า/แรงงานเช่า (Leased Employees)** หมายถึง ลูกจ้างที่ส่งตัวมาจากสำนักจัดหางาน หรือบริษัทที่ดำเนินธุรกิจด้านการจัดหางานเพื่อมาปฏิบัติงานขบวนการผลิตของสถานประกอบการ ลูกจ้างเช่าจะมีชื่อในบัญชีเงินเดือน และรับค่าจ้างเงินเดือนจากบริษัทจัดหางาน **ไม่ใช่**จากสถานประกอบการผู้ใช้ลูกจ้างนั้น ส่วนสถานประกอบการจะจ่ายเป็นค่าบริการให้บริษัทจัดหางาน ซึ่งลูกจ้างเช่าจะเป็นประโยชน์ สำหรับการวิเคราะห์ผลผลิตภาพแรงงาน

ไม่รวมคนทำงาน ดังต่อไปนี้

- (1) ผู้บริหารหรือผู้ถือหุ้นที่ได้รับเบี้ยประชุมเป็นครั้งคราว
- (2) คนทำงานของสถานประกอบการอื่นที่มาปฏิบัติงานประจำที่สถานประกอบการแห่งนี้
- (3) คนทำงานที่รับงานไปทำที่บ้านแล้วนำมาส่งโดยไม่ได้ลงทุนซื้อวัสดุ อุปกรณ์ (แต่ถ้ามีการใช้เครื่องมือส่วนตัวเล็กน้อยได้ เช่น มีด เข็ม ด้าย)
- (4) คนงานที่ทำงานเป็นระยะเวลานาน เช่น ลาไปรับราชการทหาร
- (5) คนที่สถานประกอบการจ้างมาทำงานเฉพาะอย่างเป็นครั้งคราว เช่น กรรมกรที่จ้างมาขนของ พนักงานเดินตลาดหรือตัวแทนขายที่ไม่มีเงินเดือนประจำ

1.6 การขายสินค้าหรือบริการทางอินเทอร์เน็ต

สถานประกอบการที่มีการขายสินค้าหรือบริการให้ลูกค้าผ่านทางอินเทอร์เน็ต หมายถึง การให้ลูกค้าสั่งซื้อ สั่งจองสินค้าหรือบริการผ่านทางอินเทอร์เน็ต (ผ่านทางหน้าเว็บไซต์หรือทาง E-mail) ส่วนการชำระเงินหรือการจัดส่งของจะทำผ่านช่องทางใดก็ได้

2. วิธีการเก็บรวบรวมข้อมูล

การเก็บรวบรวมข้อมูลใช้วิธีส่งเจ้าหน้าที่ ซึ่งเป็นข้าราชการและลูกจ้างของสำนักงานสถิติแห่งชาติ ออกไปทำการสัมภาษณ์เจ้าของ ผู้ประกอบการหรือผู้ที่ได้รับมอบหมายให้ตอบข้อมูล โดยดำเนินการดังนี้

2.1 ขั้นการเก็บรวบรวมข้อมูลพื้นฐาน ระหว่างเดือนมีนาคม – มิถุนายน 2554

2.2 ขั้นการเก็บรวบรวมข้อมูลรายละเอียด ระหว่างเดือนเมษายน – กรกฎาคม 2555

3. การประมวลผลข้อมูล

การประมวลผลข้อมูลพื้นฐานทุกขั้นตอน และการจัดทำรายงานผลระดับจังหวัด ดำเนินการที่สำนักงานสถิติจังหวัด โดยสำนักงานสถิติแห่งชาติในส่วนกลางให้การสนับสนุนทางด้านวิชาการ เช่น การจัดทำโปรแกรมสำหรับการบันทึกข้อมูลและประมวลผลข้อมูล และการจัดทำต้นแบบตารางเสนอผลและรายงานผล เป็นต้น สำหรับข้อมูลพื้นฐานระดับภาคและทั่วประเทศรวมทั้งข้อมูลรายละเอียดเกี่ยวกับการดำเนินงานของสถานประกอบการทำการประมวลผลและจัดทำรายงานที่สำนักงานสถิติแห่งชาติในส่วนกลาง

4. การนำเสนอผลและจัดทำรายงาน

การจัดทำรายงานผลสำมะโนธุรกิจและอุตสาหกรรม พ.ศ. 2555 (ข้อมูลพื้นฐาน) มีดังนี้

4.1 รายงานผลเบื้องต้น จำนวน 7 ฉบับ ประกอบด้วย รายงานผลของกรุงเทพมหานคร ปริมณฑล ภาคกลาง ภาคเหนือ ภาคตะวันออกเฉียงเหนือ ภาคใต้ และทั่วราชอาณาจักร

4.2 รายงานฉบับสมบูรณ์ระดับจังหวัด จำนวน 77 ฉบับ (รวมกรุงเทพมหานคร)

4.3 รายงานฉบับสมบูรณ์ระดับภาคและทั่วราชอาณาจักร จำนวน 6 ฉบับ ประกอบด้วย รายงานผลของ ปริมณฑล ภาคกลาง ภาคเหนือ ภาคตะวันออกเฉียงเหนือ ภาคใต้ และทั่วราชอาณาจักร

คณะผู้จัดทำ CD - ROM

หน่วยงานเจ้าของเรื่อง

สำนักงานสถิติจังหวัดอุดรธานี
โทร. 0 4222 2466

หน่วยงานผลิตและออกแบบ

กลุ่มบูรณาการข้อมูลสถิติ
สำนักสถิติพยากรณ์
โทร. 0 2141 7494

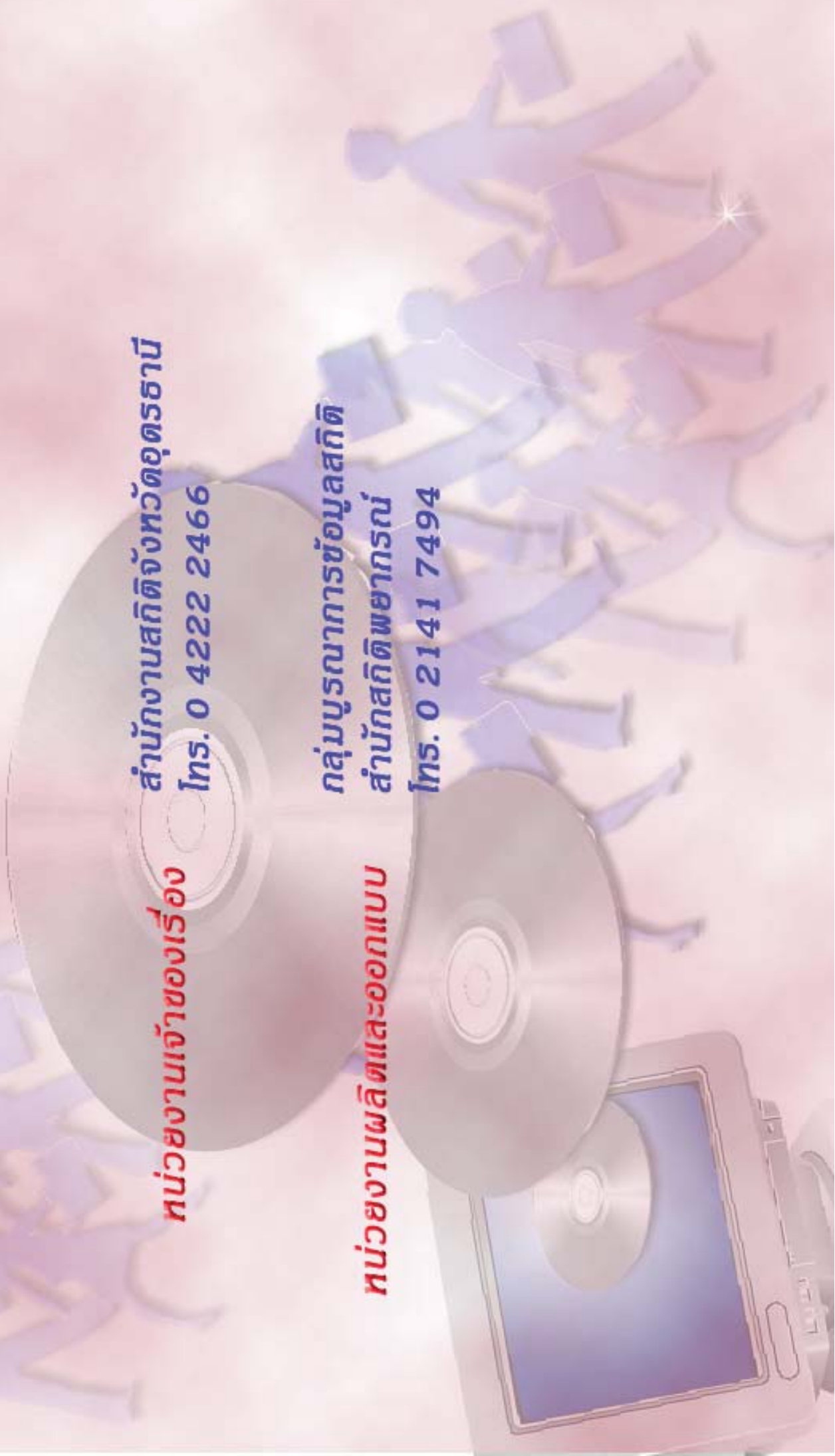

ตารางสถิติในรูปแบบ Format Excel

ตารางสถิติในรูปแบบ Format Excel

- ตาราง 1 จำนวนสถานประกอบการ จำแนกตามกิจกรรมทางเศรษฐกิจ อำเภอและตำบล
- ตาราง 2 จำนวนสถานประกอบการ จำแนกตามรูปแบบการจัดตั้งตามกฎหมาย อำเภอและตำบล
- ตาราง 3 จำนวนสถานประกอบการ จำแนกตามรูปแบบการจัดตั้งทางเศรษฐกิจ อำเภอและตำบล
- ตาราง 4 จำนวนสถานประกอบการ จำแนกตามสัดส่วนของการร่วมลงทุนหรือถือหุ้นของต่างประเทศ อำเภอและตำบล
- ตาราง 5 จำนวนสถานประกอบการ จำแนกตามขนาดของสถานประกอบการ (จำนวนคนทำงาน) อำเภอและตำบล
- ตาราง 6 จำนวนคนทำงานในสถานประกอบการ จำแนกตามขนาดของสถานประกอบการ (จำนวนคนทำงาน) อำเภอและตำบล
- ตาราง 7 จำนวนสถานประกอบการ จำแนกตามขนาดของสถานประกอบการ (จำนวนลูกจ้าง) อำเภอและตำบล
- ตาราง 8 จำนวนลูกจ้างในสถานประกอบการ จำแนกตามขนาดของสถานประกอบการ (จำนวนคนทำงาน) อำเภอและตำบล
- ตาราง 9 จำนวนสถานประกอบการ จำแนกตามการขายสินค้าหรือบริการทางอินเทอร์เน็ต อำเภอและตำบล
- ตาราง 10 จำนวนสถานประกอบการ จำแนกตามรูปแบบการจัดตั้งตามกฎหมาย และกิจกรรมทางเศรษฐกิจ
- ตาราง 11 จำนวนสถานประกอบการ จำแนกตามรูปแบบการจัดตั้งทางเศรษฐกิจ และกิจกรรมทางเศรษฐกิจ
- ตาราง 12 จำนวนสถานประกอบการ จำแนกตามสัดส่วนของการร่วมลงทุนหรือถือหุ้นของต่างประเทศ และกิจกรรมทางเศรษฐกิจ
- ตาราง 13 จำนวนสถานประกอบการ จำแนกตามขนาดของสถานประกอบการ (จำนวนคนทำงาน) และกิจกรรมทางเศรษฐกิจ
- ตาราง 14 จำนวนคนทำงานในสถานประกอบการ จำแนกตามขนาดของสถานประกอบการ (จำนวนคนทำงาน) และกิจกรรมทางเศรษฐกิจ
- ตาราง 15 จำนวนสถานประกอบการ จำแนกตามขนาดของสถานประกอบการ (จำนวนลูกจ้าง) และกิจกรรมทางเศรษฐกิจ
- ตาราง 16 จำนวนลูกจ้างในสถานประกอบการ จำแนกตามขนาดของสถานประกอบการ (จำนวนคนทำงาน) และกิจกรรมทางเศรษฐกิจ
- ตาราง 17 จำนวนสถานประกอบการ จำแนกตามการขายสินค้าหรือบริการทางอินเทอร์เน็ต และกิจกรรมทางเศรษฐกิจ