



สำมะโนธุรกิจและอุตสาหกรรม พ.ศ. 2555
ข้อมูลพื้นฐาน
จังหวัดสุรินทร์

THE 2012 BUSINESS AND INDUSTRIAL CENSUS
BASIC INFORMATION
SURIN PROVINCE



สำนักงานสถิติแห่งชาติ
กระทรวงเทคโนโลยีสารสนเทศและการสื่อสาร
NATIONAL STATISTICAL OFFICE

MINISTRY OF INFORMATION AND COMMUNICATION TECHNOLOGY



คำนำ

บทสรุปสำหรับผู้บริหาร

สารบัญตาราง

บทที่ 1 บทนำ

- * ความเป็นมา
- * ขอบข่ายและคุ้มครอง
- * รายการข้อมูลที่เกี่ยวข้อง
- * วัตถุประสงค์
- * คาบเวลาอ้างอิง
- * ประโยชน์ของข้อมูล

บทที่ 2 ข้อมูลพื้นฐานที่สำคัญของสถานประกอบการ

- * จำนวนสถานประกอบการ
- * กิจกรรมทางเศรษฐกิจ
- * ขนาดของสถานประกอบการ
- * รูปแบบการจัดตั้งตามกฎหมาย
- * รูปแบบการจัดตั้งทางเศรษฐกิจ
- * คนทำงานและลูกจ้าง
- * การขายสินค้าหรือบริการทางอินเทอร์เน็ต

สารบัญตารางสถิติ

ภาคผนวก

คณะผู้จัดทำ CD-ROM

หน่วยงานที่เผยแพร่

ตารางสถิติในรูปแบบ Format Excel

หน่วยงานเจ้าของเรื่อง

สำนักงานสถิติจังหวัดสุรินทร์
โทรศัพท์ 0 4451 1931
โทรสาร 0 4451 6062
ไปรษณีย์อิเล็กทรอนิกส์ : surin @ nso.go.th

Division-in-Charge

Surin Provincial Statistical Office
Tel. : +66 0 4451 1931
Fax : +66 0 4451 6062
E-mail : surin @ nso.go.th

หน่วยงานที่เผยแพร่

สำนักสถิติพยากรณ์
สำนักงานสถิติแห่งชาติ
ศูนย์ราชการเฉลิมพระเกียรติ 80 พรรษา
อาคาร B ชั้น 2 ถนนแจ้งวัฒนะ เขตหลักสี่
กทม. 10210
โทรศัพท์ 0 2141 7498
โทรสาร 0 2143 8132
ไปรษณีย์อิเล็กทรอนิกส์ : binfopub@nso.go.th

Distributed by

Statistical Forecasting Bureau,
National Statistical Office
The Government Complex, Building B, 2nd Floor
Chaeng Watthana Rd., Laksi
Bangkok 10210
Tel. : +66 2141 7498
Fax : +66 2143 8132
E-mail : binfopub@nso.go.th

ปีที่จัดพิมพ์

2555

Published

2011

คำนำ

เนื่องจากสถานการณ์ทางเศรษฐกิจในปัจจุบัน มีผลทำให้โครงสร้างการดำเนินธุรกิจทางการค้า ธุรกิจทางการบริการ และอุตสาหกรรมการผลิตเปลี่ยนแปลงไปอย่างมาก โดยเฉพาะการผลิตนับเป็นกิจกรรมทางเศรษฐกิจสาขาหนึ่งที่มีบทบาทอย่างมากต่อระบบเศรษฐกิจของประเทศไทย โดยในแต่ละปีมีมูลค่าผลผลิตประมาณ 2 ใน 5 ของผลิตภัณฑ์มวลรวมภายในประเทศ (Gross Domestic Product) และก่อให้เกิดการจ้างงานถึงประมาณ 5.8 ล้านคน ซึ่งจะเห็นได้ว่าโครงสร้างของระบบเศรษฐกิจของประเทศขึ้นอยู่กับอุตสาหกรรมผลิตค่อนข้างมาก ประกอบกับปัจจุบันมีการประกอบธุรกิจทั้งทางด้าน การค้า การบริการ และอุตสาหกรรมผลิตใหม่ๆ เกิดขึ้น รวมทั้งการประกอบอุตสาหกรรมขนาดเล็ก และอุตสาหกรรมในครัวเรือน ก็มีบทบาทสำคัญต่อการเจริญเติบโตทางเศรษฐกิจโดยรวมของประเทศเพิ่มขึ้น ดังนั้นข้อมูลสถิติและสารสนเทศ โครงสร้างพื้นฐานเกี่ยวกับการประกอบธุรกิจดังกล่าวจึงมีความสำคัญ และจำเป็นสำหรับภาครัฐและเอกชน สำหรับกำหนดนโยบายและวางแผนพัฒนาด้าน เศรษฐกิจและอุตสาหกรรม ทั้งในระดับประเทศ ระดับจังหวัด เพื่อเพิ่มศักยภาพการแข่งขันในเวทีการค้า โลก

สำนักงานสถิติแห่งชาติ เป็นหน่วยงานที่รับผิดชอบในการจัดเก็บรวบรวมข้อมูลทั้งด้านเศรษฐกิจ และสังคมของประเทศ จึงกำหนดให้มีการจัดทำสำมะโนธุรกิจและอุตสาหกรรมขึ้น เพื่อให้ประเทศมี ข้อมูลสถิติพื้นฐานที่สำคัญ ซึ่งทุกภาคส่วนสามารถใช้ประโยชน์ในการวางแผนพัฒนาประเทศร่วมกัน ในการจัดทำสำมะโนธุรกิจและอุตสาหกรรมครั้งนี้ ได้ดำเนินการเก็บรวบรวมข้อมูลเป็น 2 ขั้นตอนคือ ขั้น การเก็บรวบรวมข้อมูลพื้นฐานของสถานประกอบการทุกประเภท (ดำเนินการในปี 2554) และขั้นการเก็บ รวบรวมข้อมูลรายละเอียดของสถานประกอบการ เฉพาะสถานประกอบการที่ประกอบธุรกิจทางการค้า ธุรกิจทางการบริการ และอุตสาหกรรมการผลิต (ดำเนินการในปี 2555)

รายงานฉบับนี้ เป็นรายงานผลข้อมูลพื้นฐานที่สำคัญของสถานประกอบการเกี่ยวกับขนาด รูปแบบการจัดตั้งตามกฎหมาย รูปแบบการจัดตั้งทางเศรษฐกิจ การร่วมลงทุนหรือถือหุ้นจากต่างประเทศ จำนวนคนทำงาน และลูกจ้างของสถานประกอบการ ที่ประกอบกิจกรรมเกี่ยวกับธุรกิจทางการค้า ธุรกิจทางการบริการ การผลิต การก่อสร้าง การขนส่งทางบกและสถานที่เก็บสินค้า กิจกรรมด้านข้อมูลข่าวสาร และการสื่อสาร และโรงพยาบาลเอกชน ที่ตั้งอยู่ใน **จังหวัดสุรินทร์**

สำนักงานสถิติแห่งชาติ ใคร่ขอขอบคุณผู้ประกอบการและผู้เกี่ยวข้องทุกฝ่ายที่ได้ให้ความร่วมมือ ในการให้ข้อมูล ซึ่งเป็นผลให้ทุกภาคส่วนไม่ว่าภาครัฐ เอกชน นักวิชาการ/นักวิจัย และประชาชน ได้มี ข้อมูลสำหรับใช้ในการวางแผนพัฒนาประเทศและพัฒนาธุรกิจและอุตสาหกรรมที่เกี่ยวข้องต่อไป

บทสรุปสำหรับผู้บริหาร

ในปัจจุบันโครงสร้างการดำเนินธุรกิจทางการค้า ธุรกิจทางการบริการ และอุตสาหกรรมการผลิตเปลี่ยนแปลงอย่างรวดเร็ว มีธุรกิจทั้งทางด้านการค้า การบริการ และอุตสาหกรรมการผลิตใหม่ๆ เกิดขึ้น รวมทั้งการประกอบอุตสาหกรรมขนาดเล็ก และอุตสาหกรรมในครัวเรือน ก็มีบทบาทสำคัญต่อการเจริญเติบโตทางเศรษฐกิจโดยรวมของประเทศเพิ่มขึ้น ดังนั้นข้อมูลสถิติและสารสนเทศโครงสร้างพื้นฐาน เกี่ยวกับการประกอบธุรกิจดังกล่าว จึงมีความสำคัญ และจำเป็นสำหรับภาครัฐและเอกชนใช้ในการกำหนด นโยบายและวางแผนพัฒนาด้านเศรษฐกิจและ อุตสาหกรรมทั้งในระดับประเทศ และระดับจังหวัด เพื่อเพิ่มศักยภาพการแข่งขันในเวทีการค้าโลก สำนักงานสถิติแห่งชาติและหน่วยงานหลักด้าน เศรษฐกิจของประเทศ ได้แก่ สำนักงานเศรษฐกิจ อุตสาหกรรม สำนักงานคณะกรรมการพัฒนาการ เศรษฐกิจและสังคมแห่งชาติ ธนาคารแห่งประเทศไทย และกระทรวงพาณิชย์ เห็นควรให้มีการจัดทำสำมะโน เพื่อให้ประเทศมีข้อมูลสถิติพื้นฐานที่สำคัญ ซึ่งทุกภาค ส่วนสามารถใช้ประโยชน์ในการวางแผนพัฒนา ประเทศร่วมกัน

สำนักงานสถิติแห่งชาติ ได้จัดทำสำมะโนธุรกิจ ทางการค้าและธุรกิจทางการบริการ มาแล้ว 3 ครั้ง ใน ปี 2509 2531 และ 2545 และจัดทำสำมะโน อุตสาหกรรม มาแล้ว 3 ครั้งเช่นกัน ในปี 2507 2540 และ 2550 ในปี 2555 ครบรอบ 10 ปี การทำสำมะโน ธุรกิจทางการค้าและธุรกิจทางการบริการ และ ครบรอบ 5 ปี การทำสำมะโนอุตสาหกรรม สำนักงาน สถิติแห่งชาติจึงได้บูรณาการการจัดทำสำมะโน ดังกล่าวไปพร้อมกันภายใต้ชื่อ “โครงการสำมะโนธุรกิจ และอุตสาหกรรม พ.ศ. 2555”

ในการจัดทำสำมะโนธุรกิจและอุตสาหกรรมครั้งนี้ ได้ดำเนินการเก็บรวบรวมข้อมูลเป็น 2 ขั้นตอน คือ ขั้นการเก็บรวบรวมข้อมูลพื้นฐานของสถาน- ประกอบการทุกประเภท และขั้นการเก็บรวบรวม ข้อมูลรายละเอียดของสถานประกอบการเฉพาะ สถานประกอบการที่ประกอบธุรกิจทางการค้า ธุรกิจ ทางการบริการ และอุตสาหกรรมการผลิต

สำหรับข้อมูลที่น่าเสนอในรายงานฉบับนี้เป็นผล การเก็บรวบรวมข้อมูลพื้นฐานของสถานประกอบการ ซึ่งดำเนินการเก็บรวบรวมข้อมูลระหว่างเดือนมีนาคม - มิถุนายน พ.ศ. 2554 ข้อมูลที่น่าเสนอเป็นข้อมูลพื้นฐาน ของสถานประกอบการที่มีคนทำงานตั้งแต่ 1 คนขึ้นไป ที่ประกอบกิจกรรมทางเศรษฐกิจ ตามการจัดประเภท มาตรฐานอุตสาหกรรมประเทศไทย ปี 2552 (Thailand Standard Classification : TSIC-2009) ได้แก่ ธุรกิจทางการค้า ธุรกิจทางการบริการ การผลิต การก่อสร้าง การขนส่งทางบกและสถานที่เก็บสินค้า กิจกรรมด้านข้อมูลข่าวสารและการสื่อสาร และ กิจกรรมด้านโรงพยาบาลเอกชน ที่ตั้งอยู่ในจังหวัด สุรินทร์ สรุปได้ดังนี้

1. จำนวนสถานประกอบการ

ผลการสำมะโนธุรกิจและอุตสาหกรรมพ.ศ. 2555 พบว่า สถานประกอบการในจังหวัดสุรินทร์มี จำนวนทั้งสิ้น 50,609 แห่ง โดยอำเภอที่มีสถาน ประกอบการมากที่สุด คือ อำเภอเมือง มีจำนวน 11,221 แห่งหรือร้อยละ 22.2 รองลงมา คือ อำเภอ สีขรภูมิ มีจำนวน 5,580 แห่ง ร้อยละ 11.0 อำเภอ ปราสาท 5,306 แห่ง ร้อยละ 10.5 และอำเภอท่าตูม 3,766 แห่ง หรือร้อยละ 7.4

แผนภูมิ ก ร้อยละของสถานประกอบการ จำแนกตามกิจกรรมทางเศรษฐกิจ

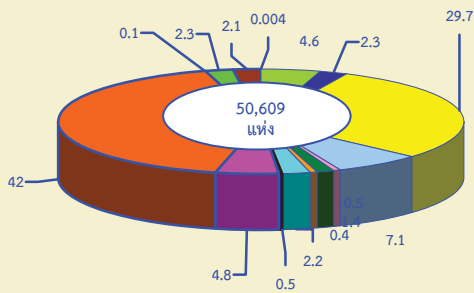

- การขายส่งและการขายปลีก การซ่อมยานยนต์ และจักรยานยนต์
- การขายส่ง
- การขายปลีก
- ที่พักแรม บริการอาหารและเครื่องดื่ม
- ข้อมูลข่าวสาร คอมพิวเตอร์ และการสื่อสาร
- กิจกรรมอสังหาริมทรัพย์
- กิจกรรมทางวิชาชีพ วิทยาศาสตร์และเทคโนโลยี
- การให้เช่า บริการท่องเที่ยว และการบริการสนับสนุนอื่นๆ
- ศิลปะ ความบันเทิง และนันทนาการ
- กิจกรรมบริการอื่นๆ
- การผลิต
- การจัดการและการบำบัดน้ำเสีย ของเสียและสิ่งปฏิกูล
- การก่อสร้าง
- การขนส่งทางบก สถานที่เก็บสินค้า
- กิจกรรมด้านโรงพยาบาลเอกชน

2. ขนาดของสถานประกอบการ

สถานประกอบการในจังหวัดสุรินทร์ที่มีคนทำงานตั้งแต่ 1 คนขึ้นไปมีจำนวนทั้งสิ้น 50,609 แห่ง ในจำนวนนี้ส่วนใหญ่เป็นสถานประกอบการขนาดเล็กที่มีคนทำงาน 1-15 คน จำนวน 50,260 แห่ง คิดเป็นร้อยละ 99.3 รองลงมา คือ สถานประกอบการที่มีคนทำงาน 16-25 คน จำนวน 202 แห่ง หรือร้อยละ 0.4 สำหรับสถานประกอบการขนาดใหญ่ที่มีคนทำงานมากกว่า 200 คน มีจำนวน 8 แห่ง หรือร้อยละ 0.01

แผนภูมิ ข จำนวนสถานประกอบการ จำแนกตามขนาดของสถานประกอบการ (จำนวนคนทำงาน)

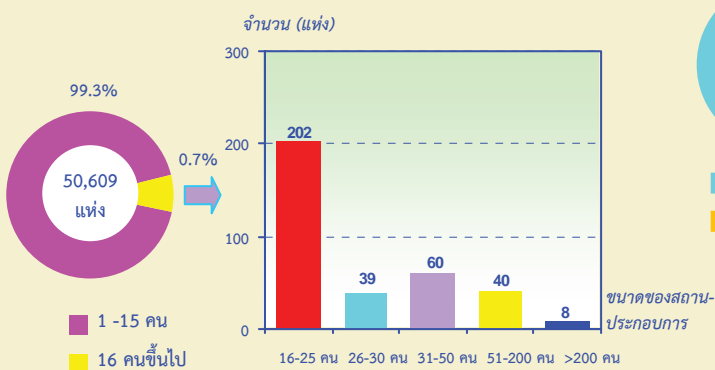

3. รูปแบบการจัดตั้งตามกฎหมาย

เมื่อพิจารณารูปแบบการจัดตั้งตามกฎหมาย ส่วนใหญ่มีรูปแบบการจัดตั้งเป็นส่วนบุคคล ร้อยละ 97.0 รองลงมา มีรูปแบบเป็นการจัดตั้งอื่นๆ เช่น การรวมกลุ่ม ประมาณร้อยละ 2.0 ส่วนที่มีรูปแบบเป็นห้างหุ้นส่วนจำกัด ห้างหุ้นส่วนสามัญนิติบุคคล และบริษัท/บริษัทจำกัด (มหาชน) มีสัดส่วนเท่ากันคือ ประมาณร้อยละ 0.5

แผนภูมิ ค ร้อยละของสถานประกอบการ จำแนกตามรูปแบบการจัดตั้งตามกฎหมาย

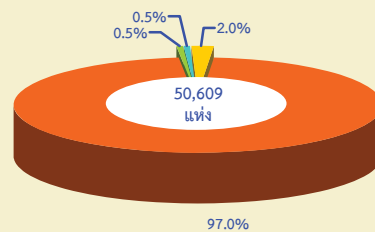

- ส่วนบุคคล
- บริษัทจำกัด บริษัทจำกัด (มหาชน)
- ห้างหุ้นส่วนสามัญนิติบุคคล ห้างหุ้นส่วนจำกัด
- ส่วนราชการ รัฐวิสาหกิจ สหกรณ์ และอื่น ๆ

4. รูปแบบการจัดตั้งทางเศรษฐกิจ

สำหรับรูปแบบการจัดตั้งทางเศรษฐกิจของสถานประกอบการในจังหวัดสุรินทร์ พบว่า ส่วนใหญ่ร้อยละ 99.4 มีรูปแบบการจัดตั้งทางเศรษฐกิจเป็นสำนักงานแห่งเดียว ที่เป็นสำนักงานสาขาและสำนักงานใหญ่มีสัดส่วนเพียงเล็กน้อย คือ ประมาณร้อยละ 0.5 และ 0.1 ตามลำดับ

แผนภูมิ ง ร้อยละของสถานประกอบการ จำแนกตามรูปแบบการจัดตั้งทางเศรษฐกิจ

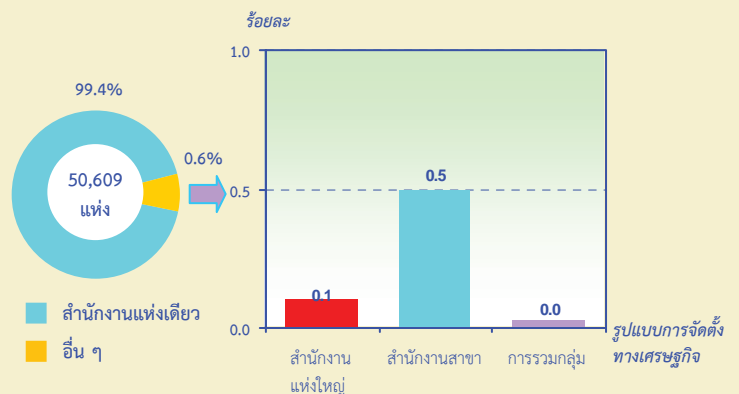

5. จำนวนคนทำงาน และลูกจ้าง

จากข้อมูลจำนวนคนทำงาน พบว่าจังหวัดสุรินทร์ มีจำนวนคนทำงานทั้งสิ้น 99,902 คน ส่วนใหญ่เป็นคนที่ปฏิบัติงานในด้านการผลิต ร้อยละ 35.8 รองลงมาปฏิบัติงานในด้านการขายปลีก ร้อยละ 29.8 และปฏิบัติงานในกิจกรรมด้านที่พักแรม บริการอาหารและเครื่องดื่ม ร้อยละ 8.6

เมื่อพิจารณาตามขนาดของสถานประกอบการ พบว่า ส่วนใหญ่เป็นคนที่ปฏิบัติงานอยู่ในสถานประกอบการขนาดเล็ก (คนทำงาน 1-15 คน) ร้อยละ 85.3 รองลงมา คือ คนที่ปฏิบัติงานอยู่ในสถานประกอบการขนาดใหญ่ (คนทำงานมากกว่า 200 คน) ร้อยละ 4.2

ด้านการจ้างงาน พบว่า มีจำนวนลูกจ้างทั้งสิ้น 29,668 คน ส่วนใหญ่เป็นลูกจ้างที่ปฏิบัติงานอยู่ในสถานประกอบการด้านการผลิตมากที่สุด ร้อยละ 28.8 รองลงมา คือ ลูกจ้างที่ปฏิบัติงานในสถานประกอบการด้านการขายปลีก ร้อยละ 19.9 และปฏิบัติงานในสถานประกอบการด้านการก่อสร้าง ร้อยละ 13.4

เมื่อพิจารณาตามขนาดของสถานประกอบการ พบว่า ส่วนใหญ่เป็นลูกจ้างที่ปฏิบัติงานอยู่ในสถานประกอบการขนาดเล็ก (คนทำงาน 1-15 คน) ร้อยละ 55.8 และลูกจ้างในสถานประกอบการขนาดใหญ่ (คนทำงานมากกว่า 200 คน) ร้อยละ 14.2

แผนภูมิ จ จำนวนคนทำงานของสถานประกอบการ จำแนกตามกิจกรรมทางเศรษฐกิจ

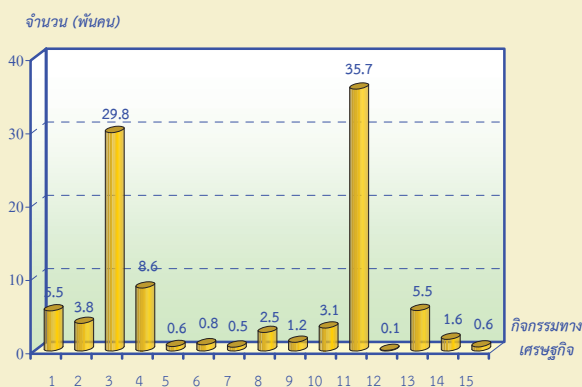

คนทำงาน หมายถึง เจ้าของกิจการหรือหุ้นส่วนที่ทำงานโดยไม่ได้รับค่าจ้าง เงินเดือน และลูกจ้าง

แผนภูมิ ฉ จำนวนลูกจ้างของสถานประกอบการ จำแนกตามกิจกรรมทางเศรษฐกิจ

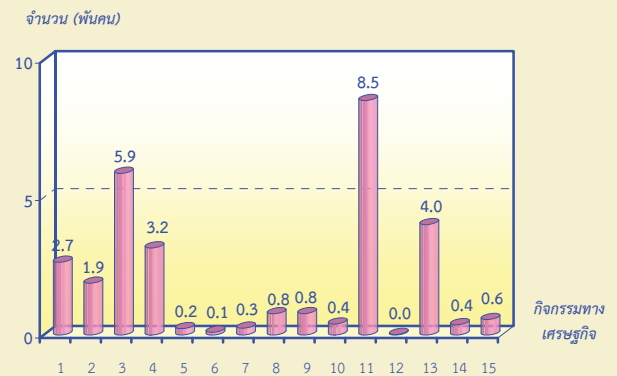

- 1 การขายส่งและการขายปลีก การซ่อมยานยนต์ และจักรยานยนต์
- 2 การขายส่ง
- 3 การขายปลีก
- 4 ที่พักแรม บริการอาหารและเครื่องดื่ม
- 5 ข้อมูลข่าวสาร คอมพิวเตอร์ และการสื่อสาร
- 6 กิจกรรมอสังหาริมทรัพย์
- 7 กิจกรรมทางวิชาชีพ วิทยาศาสตร์และเทคโนโลยี
- 8 การให้เช่า บริการท่องเที่ยว และการบริการสนับสนุนอื่นๆ
- 9 ศิลปะ ความบันเทิง และนันทนาการ
- 10 กิจกรรมบริการอื่นๆ
- 11 การผลิต
- 12 การจัดการและการบำบัดน้ำเสีย ของเสียและสิ่งปฏิกูล
- 13 การก่อสร้าง
- 14 การขนส่งทางบก สถานที่เก็บสินค้า
- 15 กิจกรรมด้านโรงพยาบาลเอกชน

แผนภูมิ ช จำนวนคนทำงานและลูกจ้างของสถานประกอบการ จำแนกตามขนาดของสถานประกอบการ (จำนวนคนทำงาน)

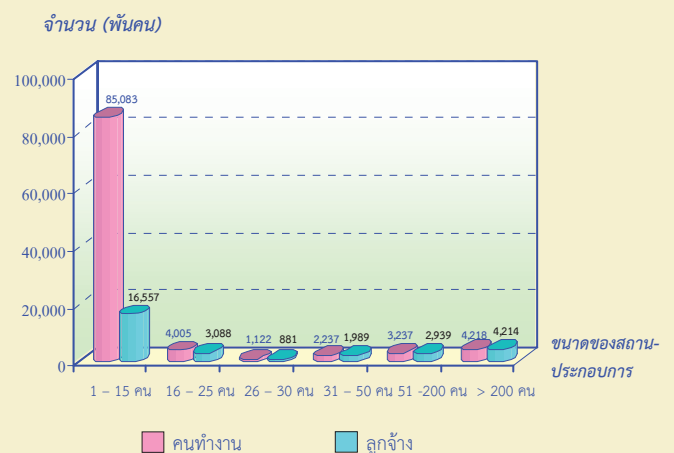

คนทำงาน หมายถึง เจ้าของกิจการหรือหุ้นส่วนที่ทำงานโดยไม่ได้รับค่าจ้าง เงินเดือน และลูกจ้าง

7. การขายสินค้าหรือบริการทางอินเทอร์เน็ต

หากพิจารณาการขายสินค้าหรือบริการทางอินเทอร์เน็ต พบว่า ร้อยละ 99.8 สถานประกอบการในจังหวัดสุรินทร์ไม่มีการขายสินค้าหรือบริการทางอินเทอร์เน็ต มีเพียงร้อยละ 0.2 เท่านั้น ที่มีการขายสินค้าหรือบริการทางอินเทอร์เน็ตโดยส่วนใหญ่เป็นกิจกรรมทางเศรษฐกิจด้านข้อมูลข่าวสาร คอมพิวเตอร์ และการสื่อสาร

แผนภูมิ ฅ จำนวนสถานประกอบการที่มีการขายสินค้าทางอินเทอร์เน็ต จำแนกตามกิจกรรมทางเศรษฐกิจ

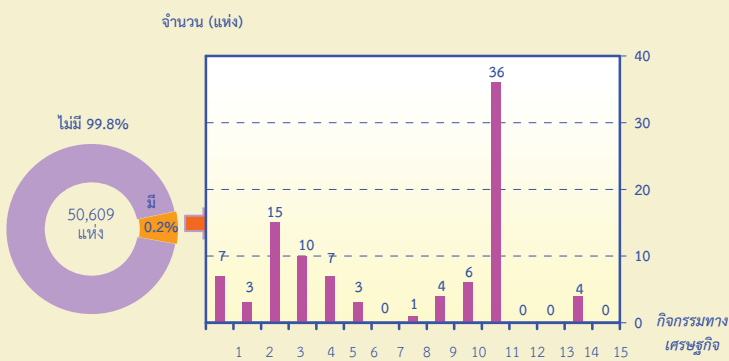

- 1 การขายส่งและการขายปลีก การซ่อมยานยนต์ และจักรยานยนต์
- 2 การขายส่ง
- 3 การขายปลีก
- 4 ที่พักแรม บริการอาหารและเครื่องดื่ม
- 5 ข้อมูลข่าวสาร คอมพิวเตอร์ และการสื่อสาร
- 6 กิจกรรมอสังหาริมทรัพย์
- 7 กิจกรรมทางวิชาชีพ วิทยาศาสตร์และเทคโนโลยี
- 8 การให้เช่า บริการท่องเที่ยว และการบริการสนับสนุนอื่นๆ
- 9 ศิลปะ ความบันเทิง และนันทนาการ
- 10 กิจกรรมบริการอื่นๆ
- 11 การผลิต
- 12 การจัดการและการบำบัดน้ำเสีย ของเสียและสิ่งปฏิกูล
- 13 การก่อสร้าง
- 14 การขนส่งทางบก สถานที่เก็บสินค้า
- 15 กิจกรรมด้านโรงพยาบาลเอกชน

สารบัญตาราง

- ตาราง ก จำนวนและร้อยละของสถานประกอบการ จำแนกตามอำเภอ
- ตาราง ข จำนวนและร้อยละของสถานประกอบการ จำแนกตามกิจกรรมทางเศรษฐกิจ
- ตาราง ค จำนวนและร้อยละของสถานประกอบการ จำแนกตามกิจกรรมทางเศรษฐกิจ และขนาดของสถานประกอบการ (จำนวนคนทำงาน)
- ตาราง ง จำนวนและร้อยละของสถานประกอบการ จำแนกตามลักษณะของสถานประกอบการ
- ตาราง จ จำนวนและร้อยละของคนทำงานและลูกจ้าง จำแนกตามขนาดของสถานประกอบการ และกิจกรรมทางเศรษฐกิจ
- ตาราง ฉ จำนวนสถานประกอบการ ที่มีการขายสินค้าหรือบริการทางอินเทอร์เน็ต จำแนกตามกิจกรรมทางเศรษฐกิจ

บทที่ 1

บทนำ

1.1 ความเป็นมา

สำนักงานสถิติแห่งชาติได้จัดทำสำมะโนธุรกิจทางการค้าและธุรกิจทางการบริการ และสำมะโนอุตสาหกรรมทุก 10 ปี ตามข้อเสนอแนะขององค์การสหประชาชาติ เพื่อให้ประเทศมีข้อมูลพื้นฐานที่สำคัญทางด้านธุรกิจทางการค้า ธุรกิจทางการบริการ และอุตสาหกรรม การผลิตมาอย่างต่อเนื่อง โดยสำมะโนธุรกิจทางการค้าและธุรกิจทางการบริการได้จัดทำมาแล้ว 3 ครั้ง ในปี 2509 2531 และ 2545 และจัดทำสำมะโนอุตสาหกรรมมาแล้ว 3 ครั้ง เช่นกัน ในปี 2507 2540 และ 2550

สืบเนื่องมาจากปัจจุบันโครงสร้างการผลิตของประเทศไทยมีการเปลี่ยนแปลงรวดเร็ว ทำให้หน่วยงานหลักด้านเศรษฐกิจของประเทศไทยได้แก่สำนักงานเศรษฐกิจอุตสาหกรรม สำนักงานคณะกรรมการพัฒนาการเศรษฐกิจและสังคมแห่งชาติ ธนาคารแห่งประเทศไทยและกระทรวงพาณิชย์ ซึ่งเป็นผู้ใช้ข้อมูลหลัก มีความจำเป็นต้องใช้ข้อมูลจากการสำมะโน เพื่อใช้ในการวิเคราะห์และติดตามสถานการณ์การเปลี่ยนแปลงและคาดการณ์แนวโน้มในอนาคตของการดำเนินธุรกิจและอุตสาหกรรมของประเทศและภูมิภาค โดยได้ส่งข้อเสนอขอให้สำนักงานสถิติแห่งชาติจัดทำข้อมูลสำมะโนอุตสาหกรรมจากทุกระยะ 10 ปี เป็นทุกระยะ 5 ปี ประกอบกับปัจจุบันประเทศต่างๆ ส่วนใหญ่ได้มีการจัดทำสำมะโนด้านเศรษฐกิจทุก 5 ปี สำนักงานสถิติแห่งชาติจึงได้วางแผนปรับการจัดทำสำมะโนอุตสาหกรรมเป็นประจำทุก 5 ปี โดยจะเริ่มดำเนินการในปี 2555

สำหรับในปี 2555 ครอบคลุม 10 ปี การทำสำมะโนธุรกิจทางการค้าและธุรกิจทางการบริการ และครอบคลุม 5 ปี การทำสำมะโนอุตสาหกรรม สำนักงานสถิติแห่งชาติจึงได้บูรณาการการจัดทำสำมะโนดังกล่าวไปพร้อมกันภายใต้ชื่อ “โครงการ

สำมะโนธุรกิจและอุตสาหกรรม พ.ศ. 2555” โดยกำหนดแผนดำเนินการเก็บรวบรวมข้อมูลเป็น 2 ขั้นตอน คือ ขั้นการเก็บรวบรวมข้อมูลพื้นฐานของสถานประกอบการทุกประเภท และขั้นการเก็บรวบรวมข้อมูลรายละเอียดของสถานประกอบการ เฉพาะสถานประกอบการที่ประกอบธุรกิจทางการค้า ธุรกิจทางการบริการ และอุตสาหกรรมการผลิต

1.2 วัตถุประสงค์

1.2.1 เพื่อเก็บรวบรวมข้อมูลพื้นฐานที่แสดงให้เห็นโครงสร้าง และการกระจายตัวของสถานประกอบการประเภทต่างๆ เช่น สถานประกอบการธุรกิจทางการค้า ธุรกิจทางการบริการ อุตสาหกรรมการผลิต การก่อสร้าง การขนส่งทางบก สถานที่เก็บสินค้า กิจกรรมด้านข้อมูลข่าวสารและการสื่อสาร และโรงพยาบาลเอกชน เป็นต้น

1.2.2 เพื่อเก็บรวบรวมรายละเอียดการดำเนินงานของสถานประกอบการเกี่ยวกับจำนวน และขนาดของสถานประกอบการ ประเภทธุรกิจ และอุตสาหกรรม จำนวนคนทำงาน ลูกจ้าง ค่าตอบแทนแรงงาน มูลค่าซื้อสินค้ามาจำหน่ายหรือให้บริการ ต้นทุนการผลิต ค่าใช้จ่ายในการดำเนินงาน มูลค่าขายผลผลิตและรายรับ ส่วนเปลี่ยนแปลงของวัตถุดิบและสินค้าคงเหลือ และมูลค่าสินทรัพย์ถาวรของสถานประกอบการ เป็นต้น

1.3 ขอบข่ายและคัมรวม

*ขอบข่าย*ในการเก็บรวบรวมข้อมูลพื้นฐาน ได้แก่ สถานประกอบการทั่วประเทศที่ประกอบกิจกรรมทางเศรษฐกิจ ตามการจัดประเภทมาตรฐานอุตสาหกรรมประเทศไทย ปี 2552 (Thailand Standard Industrial Classification: TSIC-2009) ดังนี้

- ธุรกิจทางการค้าและธุรกิจทางการบริการ
- การผลิต
- การก่อสร้าง

- การขนส่งทางบก และสถานที่เก็บสินค้า
- กิจกรรมด้านข้อมูลข่าวสารและการสื่อสาร
- โรงพยาบาลเอกชน

ไม่รวม : แผงลอยในตลาด แผงลอยและหาบเร่ และแผงลอยในศูนย์การค้า

คุ้มครองสถานประกอบการที่มีคนทำงานตั้งแต่ 1 คนขึ้นไปที่ตั้งอยู่ใน **จังหวัดสุรินทร์**

1.4 คาบเวลาอ้างอิง

ข้อมูลพื้นฐานเกี่ยวกับจำนวนและลักษณะต่าง ๆ ของสถานประกอบการที่เก็บรวบรวม เป็นข้อมูลของสถานประกอบการที่เปิดดำเนินกิจการในปี 2554

1.5 รายการข้อมูลที่เก็บรวบรวม

- 1.5.1 ชื่อและสถานที่ตั้งของสถานประกอบการ
- 1.5.2 ประเภทกิจกรรมทางเศรษฐกิจของสถานประกอบการ
- 1.5.3 รูปแบบการจัดตั้งตามกฎหมาย
- 1.5.4 รูปแบบการจัดตั้งทางเศรษฐกิจ
- 1.5.5 การร่วมลงทุนหรือถือหุ้นจากต่างประเทศ
- 1.5.6 จำนวนคนทำงานและลูกจ้าง
- 1.5.7 การขายสินค้าหรือบริการทางอินเทอร์เน็ต
- 1.5.8 จำนวนห้องพัก/จำนวนเตียง
- 1.5.9 หมายเลขโทรศัพท์/โทรสาร/E-mail Address

1.6 ประโยชน์ของข้อมูล

ข้อมูลที่ได้จะเป็นประโยชน์สำหรับผู้ใช้อข้อมูลทั้งในภาครัฐและเอกชน ดังนี้

ภาครัฐ :

1.6.1 ใช้ในการวางแผนและกำหนดนโยบาย พัฒนาเศรษฐกิจด้านธุรกิจทางการค้า ธุรกิจทางการบริการ และอุตสาหกรรมการผลิตทั้งในระดับประเทศและระดับท้องถิ่น เพื่อเสริมสร้างศักยภาพของธุรกิจและอุตสาหกรรมให้สามารถแข่งขันได้ในเวทีการค้าโลก

1.6.2 ใช้ในการจัดทำดัชนีชี้วัดภาวะเศรษฐกิจและภาวะการดำเนินกิจการ เช่น ผลิตภัณฑ์มวลรวม ตารางปัจจัยการผลิตและผลผลิตของประเทศ สัดส่วนแรงงานในภาคการผลิต การบริการ เป็นต้น

1.6.3 ใช้ในการจัดทำแผนวิเคราะห์สถานการณ์ในการส่งเสริมวิสาหกิจขนาดกลางและขนาดย่อมของประเทศ

1.6.4 ใช้ประกอบการพิจารณากำหนดนโยบาย ออกกฎหมายและมาตรการต่างๆ เพื่อส่งเสริมและกำหนดทิศทางการประกอบธุรกิจทางการค้า ธุรกิจทางการบริการ และอุตสาหกรรมการผลิต ให้เป็นไปตามแนวนโยบายที่กำหนดไว้

1.6.5 เป็นข้อมูลพื้นฐานในการวางแผนจัดทำโครงสร้างพื้นฐาน (Infrastructure) เพื่อสนับสนุนธุรกิจทางการค้า ธุรกิจทางการบริการ และอุตสาหกรรมการผลิตของประเทศ

1.6.6 ใช้ในการพัฒนาระบบข้อมูลเพื่อการวางแผนเตือนภัยทางเศรษฐกิจและสังคม

1.6.7 ใช้ประโยชน์ในทางสถิติเพื่อจัดทำกรอบตัวอย่าง สำหรับการเก็บรวบรวมข้อมูลจากสถานประกอบการของหน่วยสถิติต่างๆ

ภาคเอกชน :

1.6.8 ผู้ประกอบการใช้ข้อมูลพื้นฐานและข้อมูลการดำเนินกิจการ เป็นเครื่องมือสำหรับการวิเคราะห์สถานการณ์ด้านเศรษฐกิจ รวมทั้งการวางแผนตัดสินใจเกี่ยวกับการลงทุนขยายกิจการ/สาขา บริหารและควบคุมการดำเนินกิจการในด้านต่างๆ ให้มีประสิทธิภาพยิ่งขึ้น

1.6.9 ใช้ข้อมูลเป็นมาตรฐาน เพื่อเปรียบเทียบผลการดำเนินงานของตนเองกับกิจการอื่นๆ ในอุตสาหกรรมประเภทเดียวกัน หรือขนาดต่างๆ

1.6.10 สำหรับนักวิชาการ นักวิจัย และสถาบันการศึกษา นำไปศึกษาวิเคราะห์ต่อ ยอดสร้างนวัตกรรม เพื่อสนับสนุน ส่งเสริม และพัฒนาธุรกิจทางการค้า ธุรกิจทางการบริการ และอุตสาหกรรมการผลิตที่อยู่ในความสนใจ และเรื่องต่างๆ ที่เกี่ยวข้อง

บทที่ 2

ข้อมูลพื้นฐานที่สำคัญของสถานประกอบการ

2.1 จำนวนสถานประกอบการ

จากผลการสำมะโนธุรกิจและอุตสาหกรรม พ.ศ. 2555 (การเก็บรวบรวมข้อมูลพื้นฐาน : การนับจุด) พบว่า จังหวัดสุรินทร์ มีสถานประกอบการทั้งสิ้น 50,609 แห่ง โดยอำเภอที่มีสถานประกอบการมากที่สุด คือ อำเภอ

เมือง มีจำนวน 11,221 แห่งหรือร้อยละ 22.2 รองลงมา คือ อำเภอศีขรภูมิ มีจำนวน 5,580 แห่ง ร้อยละ 11.0 อำเภอปราสาท 5,306 แห่ง ร้อยละ 10.5 และอำเภอท่าตูม 3,766 แห่ง หรือร้อยละ 7.4

ตาราง ก จำนวนและร้อยละของสถานประกอบการ จำแนกตามอำเภอ

อำเภอ	จำนวน	ร้อยละ
รวม	50,609	100.0
อำเภอเมืองสุรินทร์	11,221	22.2
อำเภอชุมพลบุรี	2,023	4.0
อำเภอท่าตูม	3,766	7.4
อำเภอจอมพระ	1,961	3.9
อำเภอปราสาท	5,306	10.5
อำเภอกาบเชิง	2,367	4.7
อำเภอรัตนบุรี	2,873	5.7
อำเภอสนม	1,267	2.5
อำเภอศีขรภูมิ	5,580	11.0
อำเภอสังขะ	3,599	7.1
อำเภอลำดวน	1,815	3.6
อำเภอสำโรงทาบ	2,175	4.3
อำเภอบัวเขต	1,136	2.2
อำเภอพนมดงรัก	1,105	2.2
อำเภอศรีณรงค์	1,107	2.2
อำเภอเขวาสินรินทร์	2,264	4.5
อำเภอโนนนารายณ์	1,044	2.1

2.2 กิจกรรมทางเศรษฐกิจ

เมื่อพิจารณาประเภทของสถานประกอบการ จำแนกตามกิจกรรมทางเศรษฐกิจพบว่า สถานประกอบการในจังหวัดสุรินทร์ส่วนใหญ่อยู่ในกิจกรรมทางด้านการผลิต ร้อยละ 42.0

รองลงมา คือ กิจกรรมด้านการขายปลีก ร้อยละ 29.7 และกิจกรรมด้านที่พักแรม บริการอาหาร และเครื่องดื่ม ร้อยละ 7.1 เป็นต้น

ตาราง ข จำนวนและร้อยละของสถานประกอบการ จำแนกตามกิจกรรมทางเศรษฐกิจ

กิจกรรมทางเศรษฐกิจ	จำนวน	ร้อยละ
รวม	50,609	100.0
การขายส่งและการขายปลีก การซ่อมยานยนต์ และจักรยายนต์	2,352	4.6
การขายส่ง	1,178	2.3
การขายปลีก	15,023	29.7
ที่พักแรม บริการอาหารและเครื่องดื่ม	3,602	7.1
ข้อมูลข่าวสาร คอมพิวเตอร์ และการสื่อสาร	229	0.5
กิจกรรมอสังหาริมทรัพย์	693	1.4
กิจกรรมทางวิชาชีพ วิทยาศาสตร์และเทคนิค	214	0.4
การให้เช่า บริการท่องเที่ยว และการบริการสนับสุนอื่นๆ	1,096	2.2
ศิลปะ ความบันเทิง และนันทนาการ	240	0.5
กิจกรรมบริการอื่นๆ	2,432	4.8
การผลิต	21,261	42.0
การจัดการและการบำบัดน้ำเสีย ของเสียและสิ่งปฏิกูล	30	0.1
การก่อสร้าง	1,188	2.3
การขนส่งทางบก สถานที่เก็บสินค้า	1,069	2.1
กิจกรรมด้านโรงพยาบาลเอกชน	2	-

หมายเหตุ : - ไม่มีข้อมูล หรือข้อมูลมีค่าเป็น 0 หรือมีข้อมูลจำนวนเล็กน้อย

เมื่อพิจารณากิจกรรมทางเศรษฐกิจ จำแนกตามขนาดของสถานประกอบการ พบว่า ร้อยละ 90.0 ของสถานประกอบการในทุกประเภท กิจกรรมทางเศรษฐกิจ เป็นสถานประกอบการขนาดเล็กที่มีคนทำงาน 1 – 15 คน สำหรับกิจกรรมทางด้านการผลิตซึ่งมีจำนวนสถานประกอบการมากที่สุดนั้น ประมาณร้อยละ 99.6

เป็นสถานประกอบการขนาดเล็ก ส่วนที่เหลือ ร้อยละ 0.4 เป็นสถานประกอบการขนาดกลาง และขนาดใหญ่ ส่วนกิจกรรมการจัดการและการบำบัดน้ำเสีย ของเสียและสิ่งปฏิกูล สถานประกอบการทั้งหมดเป็นขนาดเล็ก คิดเป็นร้อยละ 100.0

ตาราง ค จำนวนและร้อยละของสถานประกอบการ จำแนกตามกิจกรรมทางเศรษฐกิจ และขนาดของสถานประกอบการ (จำนวนคนทำงาน)

กิจกรรมทางเศรษฐกิจ	รวม	ขนาดของสถานประกอบการ (จำนวนคนทำงาน)					
		1-15 คน	16-25 คน	26-30 คน	31-50 คน	51-200 คน	มากกว่า 200 คน
รวม	50,609	50,260	202	39	60	40	8
	(100.0)	(99.3)	(0.4)	(0.1)	(0.1)	(0.1)	(-)
การขายส่งและการขายปลีก การซ่อมยานยนต์ และจักรยานยนต์	2,356	2,334	8	3	4	2	1
	(100.0)	(99.1)	(0.3)	(0.1)	(0.2)	(0.1)	(-)
การขายส่ง	1,178	1,163	8	3	1	3	-
	(100.0)	(98.7)	(0.7)	(0.3)	(0.1)	(0.3)	-
การขายปลีก	15,023	14,980	21	4	11	7	-
	(100.0)	(99.7)	(0.1)	(-)	(0.1)	(-)	-
ที่พักแรม บริการอาหารและเครื่องดื่ม	3,602	3,570	18	7	2	4	1
	(100.0)	(99.1)	(0.5)	(0.2)	(0.1)	(0.1)	(-)
ข้อมูลข่าวสาร คอมพิวเตอร์ และการสื่อสาร	229	227	1	1	-	-	-
	(100.0)	(99.1)	(0.4)	(0.4)	-	-	-
กิจกรรมอสังหาริมทรัพย์	693	692	1	-	-	-	-
	(100.0)	(99.9)	(0.1)	-	-	-	-
กิจกรรมทางวิชาชีพ วิทยาศาสตร์และเทคโนโลยี	214	213	-	-	1	-	-
	(100.0)	(99.5)	-	-	(0.5)	-	-
การให้เช่า บริการท่องเที่ยว และการบริการ สนับสนุนอื่นๆ	1,096	1,095	-	-	1	-	-
	(100.0)	(99.9)	-	-	(0.1)	-	-
ศิลปะ ความบันเทิง และนันทนาการ	240	220	14	2	4	-	-
	(100.0)	(91.7)	(5.8)	(0.8)	(1.7)	-	-
กิจกรรมบริการอื่นๆ	2,432	2,431	1	-	-	-	-
	(100.0)	(100.0)	(-)	-	-	-	-
การผลิต	21,261	21,174	42	17	12	12	4
	(100.0)	(99.6)	(0.2)	(0.1)	(0.1)	(0.1)	(-)
การจัดการและการบำบัดน้ำเสีย ของเสีย และสิ่งปฏิกูล	30	30	-	-	-	-	-
	(100.0)	(100.0)	-	-	-	-	-
การก่อสร้าง	1,188	1,160	17	4	3	4	-
	(100.0)	(97.6)	(1.4)	(0.3)	(0.3)	(0.3)	-
การขนส่งทางบก สถานที่เก็บสินค้า	1,069	1,062	4	-	3	-	-
	(100.0)	(99.3)	(0.4)	-	(0.3)	-	-
กิจกรรมด้านโรงพยาบาลเอกชน	2	-	-	-	-	-	2
	(100.0)	-	-	-	-	-	(100.0)

หมายเหตุ : (1) ตัวเลขในวงเล็บ คือ อัตราร้อยละ

(2) - ไม่มีข้อมูล หรือข้อมูลมีค่าเป็น 0 หรือมีข้อมูลจำนวนเล็กน้อย

2.3 ขนาดของสถานประกอบการ

สถานประกอบการในจังหวัดสุรินทร์ ที่มีคนทำงานตั้งแต่ 1 คน ขึ้นไป มีจำนวนทั้งสิ้น 50,609 แห่ง ซึ่งส่วนใหญ่เป็นสถานประกอบการขนาดเล็กที่มีคนทำงาน 1-15 คน จำนวน 50,260 แห่ง คิดเป็นร้อยละ 99.3 รองลงมาคือ สถานประกอบการที่มีคนทำงาน 16-25 คน จำนวน 202 แห่ง หรือร้อยละ 0.4 สำหรับสถานประกอบการขนาดใหญ่ที่มีคนทำงานมากกว่า 200 คน มีเพียงจำนวน 8 แห่ง หรือร้อยละ 0.01 เท่านั้น

แผนภูมิ ข ร้อยละของสถานประกอบการจำแนกตามรูปแบบการจัดตั้งตามกฎหมาย

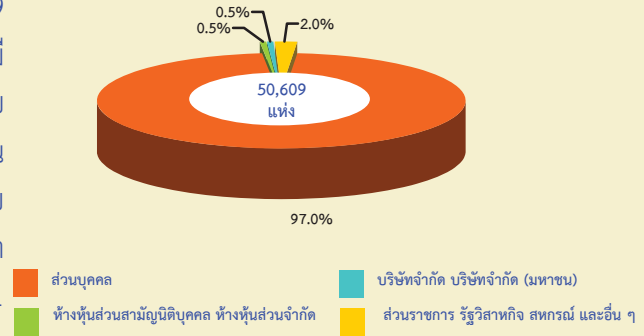

แผนภูมิ ก จำนวนสถานประกอบการ จำแนกตามขนาดของสถานประกอบการ (จำนวนคนทำงาน)

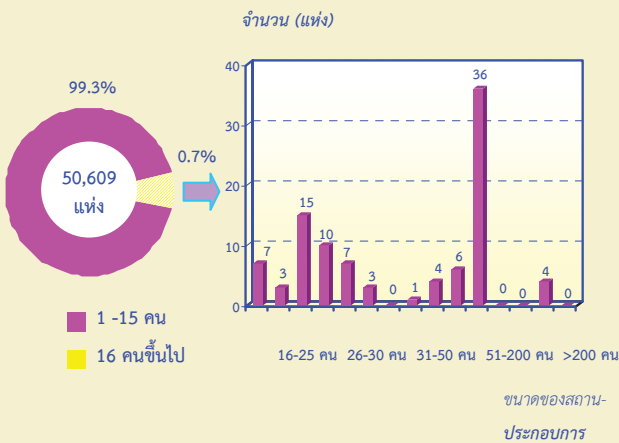

2.5 รูปแบบการจัดตั้งทางเศรษฐกิจ

สำหรับรูปแบบการจัดตั้งทางเศรษฐกิจของสถานประกอบการในจังหวัดสุรินทร์ พบว่า ส่วนใหญ่ร้อยละ 99.4 มีรูปแบบการจัดตั้งทางเศรษฐกิจเป็นสำนักงานแห่งเดียว ที่เป็นสำนักงานสาขา และสำนักงานใหญ่มีสัดส่วนเพียงเล็กน้อย คือ ประมาณร้อยละ 0.5 และ 0.1 ตามลำดับ

แผนภูมิ ค ร้อยละของสถานประกอบการจำแนกตามรูปแบบการจัดตั้งทางเศรษฐกิจ

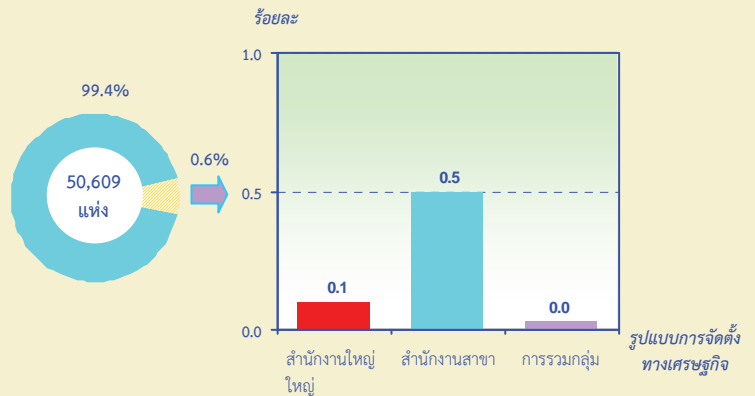

2.4 รูปแบบการจัดตั้งตามกฎหมาย

สำหรับรูปแบบการจัดตั้งตามกฎหมายของสถานประกอบการ พบว่า ส่วนใหญ่ ประมาณร้อยละ 97.0 มีรูปแบบ การจัดตั้งตามกฎหมายเป็นส่วนบุคคล ที่มีรูปแบบเป็นอื่นๆ ประมาณร้อยละ 2.0 ส่วนที่มีรูปแบบเป็นห้างหุ้นส่วนจำกัด ห้างหุ้นส่วนสามัญนิติบุคคล และบริษัท จำกัด บริษัทจำกัด(มหาชน) มีสัดส่วนเท่ากัน คือ ประมาณ ร้อยละ 0.5

ตาราง ง จำนวนและร้อยละของสถานประกอบการ จำแนกตามลักษณะของสถานประกอบการ

ลักษณะของสถานประกอบการ	จำนวน	ร้อยละ
รวม	50,609	100.0
ขนาดของสถานประกอบการ (จำนวนคนทำงาน)		
1 – 15 คน	50,260	99.3
16 – 25 คน	202	0.4
26 – 30 คน	39	0.1
31 – 50 คน	60	0.1
51 – 200 คน	40	0.1
มากกว่า 200 คน	8	-
รูปแบบการจัดตั้งตามกฎหมาย		
ส่วนบุคคล	49,079	97.0
ห้างหุ้นส่วนจำกัด ห้างหุ้นส่วนสามัญนิติบุคคล	278	0.5
บริษัทจำกัด บริษัทจำกัด (มหาชน)	233	0.5
ส่วนราชการ รัฐวิสาหกิจ	9	-
สหกรณ์	84	0.2
อื่น ๆ	926	1.8
รูปแบบการจัดตั้งทางเศรษฐกิจ		
สำนักงานแห่งเดียว	50,293	99.4
สำนักงานใหญ่	60	0.1
สำนักงานสาขา	243	0.5
อื่น ๆ	13	-

หมายเหตุ : - ไม่มีข้อมูล หรือข้อมูลมีค่าเป็น 0 หรือมีข้อมูลจำนวนเล็กน้อย

ตาราง จ จำนวนและร้อยละของคนทำงานและลูกจ้าง จำแนกตามขนาดของสถานประกอบการและ
กิจกรรมทางเศรษฐกิจ

ขนาดของสถานประกอบการ/กิจกรรมทางเศรษฐกิจ	จำนวนสถาน ประกอบการ	คนทำงาน		ลูกจ้าง	
		จำนวน	ร้อยละ	จำนวน	ร้อยละ
รวม	50,609	99,902	100.0	29,668	100.0
ขนาดของสถานประกอบการ (จำนวนคนทำงาน)					
1 - 15 คน	50,260	85,083	85.3	16,557	55.8
16 - 25 คน	202	4,005	4.0	3,088	10.4
26 - 30 คน	39	1,122	1.1	881	3.0
31 - 50 คน	60	2,237	2.2	1,989	6.7
51 - 200 คน	40	3,237	3.2	2,939	9.9
มากกว่า 200 คน	8	4,218	4.2	4,214	14.2
กิจกรรมทางเศรษฐกิจ					
การขายส่งและการขายปลีก การซ่อมยานยนต์ และจักรยานยนต์	2,356	5,448	5.6	2,632	8.9
การขายส่ง	1,167	3,839	3.8	1,942	6.5
การขายปลีก	15,017	29,819	29.8	5,897	19.9
ที่พักแรม บริการอาหารและเครื่องดื่ม	3,644	8,477	8.6	3,106	10.5
ข้อมูลข่าวสาร คอมพิวเตอร์ และการสื่อสาร	230	606	0.6	232	0.8
กิจกรรมอสังหาริมทรัพย์	654	952	0.8	163	0.5
กิจกรรมทางวิชาชีพ วิทยาศาสตร์และเทคโนโลยี	206	547	0.5	256	0.8
การให้เช่า บริการท่องเที่ยว และการบริการ สนับสนุนอื่นๆ	1,094	2,529	2.5	782	2.6
ศิลปะ ความบันเทิง และนันทนาการ	240	1,193	1.2	783	2.6
กิจกรรมบริการอื่นๆ	2,434	3,133	3.1	405	1.4
การผลิต	21,273	35,665	35.8	8,489	28.8
การจัดการและการบำบัดน้ำเสีย ของเสียและสิ่งปฏิกูล	37	55	0.1	11	0.1
การก่อสร้าง	1,188	5,481	5.5	3,980	13.4
การขนส่งทางบก สถานที่เก็บสินค้า	1,068	1,593	1.5	426	1.3
กิจกรรมด้านโรงพยาบาลเอกชน	2	565	0.6	564	1.9

2.6 คนทำงานและลูกจ้าง

2.6.1 จำนวนคนทำงาน

เมื่อพิจารณาถึงจำนวนคนทำงานพบว่า จังหวัดสุรินทร์ มีคนทำงานทั้งสิ้น 99,902 คน ส่วนใหญ่เป็นคนที่ปฏิบัติงานอยู่ในสถานประกอบการขนาดเล็ก (คนทำงาน 1-15 คน) คิดเป็นร้อยละ 85.3 รองลงมาคือ คนทำงานที่

ปฏิบัติงานอยู่ในสถานประกอบการขนาดใหญ่ (คนทำงานมากกว่า 200 คน) ร้อยละ 4.2

สำหรับคนที่ปฏิบัติงานอยู่ในกิจกรรมทางเศรษฐกิจประเภทต่างๆ นั้น พบว่า ส่วนใหญ่เป็นคนที่ปฏิบัติงานในด้านการผลิต คิดเป็นร้อยละ 35.8 รองลงมาปฏิบัติงานในด้านการขายปลีก ร้อยละ 29.8 และปฏิบัติงานในกิจกรรม

ด้านที่พักแรม บริการอาหารและเครื่องดื่ม ร้อยละ 8.6

แผนภูมิ ง จำนวนคนทำงานของสถานประกอบการ จำแนกตามกิจกรรมทางเศรษฐกิจ

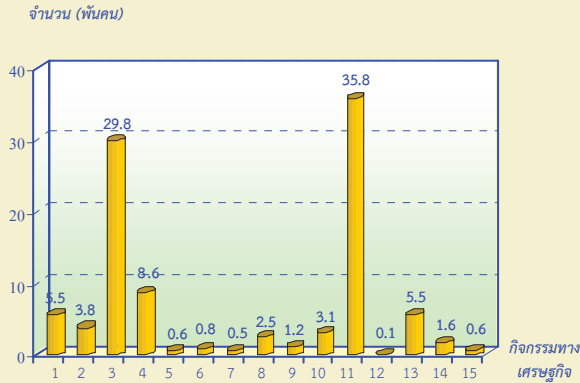

คนทำงาน หมายถึง เจ้าของกิจการหรือหุ้นส่วนที่ทำงานโดยไม่ได้รับค่าจ้างเงินเดือน และลูกจ้าง

- 1 การขายส่งและการขายปลีก การซ่อมยานยนต์ และจักรยานยนต์
- 2 การขายส่ง
- 3 การขายปลีก
- 4 ที่พักแรม บริการอาหารและเครื่องดื่ม
- 5 ข้อมูลข่าวสาร คอมพิวเตอร์ และการสื่อสาร
- 6 กิจกรรมอสังหาริมทรัพย์
- 7 กิจกรรมทางวิชาชีพ วิทยาศาสตร์และเทคโนโลยี
- 8 การให้เช่า บริการท่องเที่ยว และการบริการสนับสนุนอื่นๆ
- 9 ศิลปะ ความบันเทิง และนันทนาการ
- 10 กิจกรรมบริการอื่นๆ
- 11 การผลิต
- 12 การจัดการและการบำบัดน้ำเสีย ของเสียและสิ่งปฏิกูล
- 13 การก่อสร้าง
- 14 การขนส่งทางบก สถานที่เก็บสินค้า
- 15 กิจกรรมด้านโรงพยาบาลเอกชน

2.6.2 จำนวนลูกจ้าง

ด้านการจ้างงานของสถานประกอบการ พบว่า มีจำนวนลูกจ้างที่ปฏิบัติงานอยู่ในสถานประกอบการ จำนวนทั้งสิ้น 29,668 คน ส่วนใหญ่ปฏิบัติงานอยู่ในสถานประกอบการขนาดเล็ก (คนทำงาน 1-15 คน) ร้อยละ 55.8 และลูกจ้างในสถานประกอบการขนาดใหญ่ (คนทำงานมากกว่า 200 คน) ร้อยละ 14.2

หากพิจารณาตามกิจกรรมทางเศรษฐกิจ พบว่า มีลูกจ้างที่ปฏิบัติงานอยู่ในสถานประกอบการด้านการผลิตมากที่สุด ร้อยละ 28.8 รองลงมาคือ ลูกจ้างที่ปฏิบัติงานในสถานประกอบการด้านการขายปลีก ร้อยละ 19.9 และปฏิบัติงานในสถานประกอบการด้านการก่อสร้าง ร้อยละ 13.4

แผนภูมิ ฉ จำนวนลูกจ้างของสถานประกอบการจำแนกตามกิจกรรมทางเศรษฐกิจ

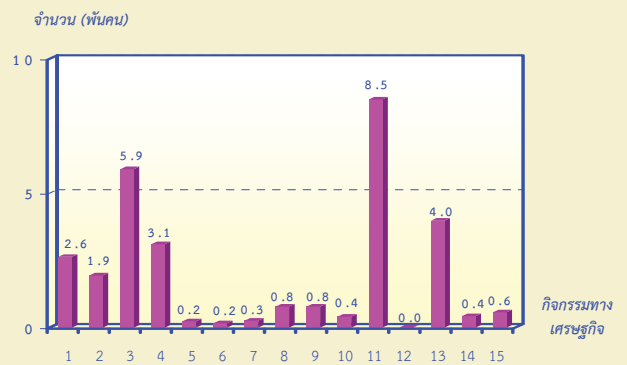

2.7 การขายสินค้าหรือบริการทางอินเทอร์เน็ต

หากพิจารณาการขายสินค้า หรือบริการทางอินเทอร์เน็ต พบว่า ร้อยละ 99.8 สถานประกอบการในจังหวัดสุรินทร์ ไม่มีการขายสินค้าหรือบริการทางอินเทอร์เน็ต มีเพียงร้อยละ 0.2 เท่านั้น ที่มีการขายสินค้า หรือบริการทางอินเทอร์เน็ต โดยส่วนใหญ่เป็นกิจกรรมทางเศรษฐกิจด้านข้อมูลข่าวสาร คอมพิวเตอร์และการสื่อสาร

แผนภูมิ ช ร้อยละของสถานประกอบการจำแนกการ ขายสินค้าหรือบริการทางอินเทอร์เน็ต

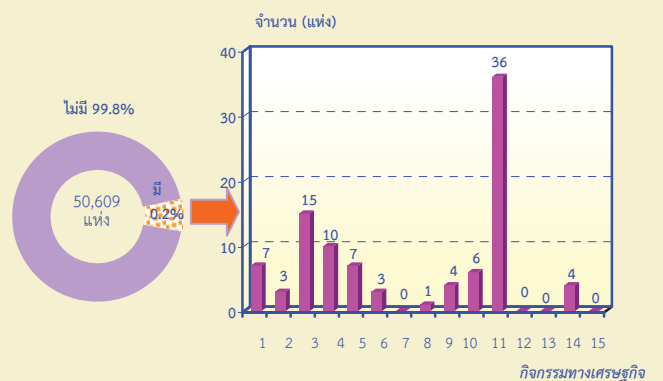

ตาราง จ จำนวนสถานประกอบการ ที่มีการขายสินค้าหรือบริการทางอินเทอร์เน็ต จำแนกตาม
กิจกรรมทางเศรษฐกิจ

กิจกรรมทางเศรษฐกิจ	จำนวนสถานประกอบการ	การขายสินค้าหรือบริการ	
		ทางอินเทอร์เน็ต	
		มี	ไม่มี
รวม	50,609	96	50,513
	(100.0)	(0.2)	(99.8)
การขายส่งและการขายปลีก การซ่อมยานยนต์ และจักรยานยนต์	2,352	7	2,345
	(100.0)	(0.3)	(99.7)
การขายส่ง	1,178	3	1,175
	(100.0)	(0.3)	(99.7)
การขายปลีก	15,023	15	15,008
	(100.0)	(0.1)	(99.9)
ที่พักแรม บริการอาหารและเครื่องดื่ม	3,602	9	3,593
	(100.0)	(0.2)	(99.8)
ข้อมูลข่าวสาร คอมพิวเตอร์ และการสื่อสาร	229	7	222
	(100.0)	(3.1)	(96.9)
กิจกรรมอสังหาริมทรัพย์	693	4	689
	(100.0)	(0.6)	(99.4)
กิจกรรมทางวิชาชีพ วิทยาศาสตร์และเทคโนโลยี	214	-	214
	(100.0)	-	(100.0)
การให้เช่า บริการท่องเที่ยว และการบริการสนับสนุนอื่นๆ	1,096	1	1,095
	(100.0)	(0.1)	(99.9)
ศิลปะ ความบันเทิง และนันทนาการ	240	4	236
	(100.0)	(1.7)	(98.3)
กิจกรรมบริการอื่นๆ	2,432	6	2,426
	(100.0)	(0.2)	(99.8)
การผลิต	21,261	36	21,225
	(100.0)	(0.2)	(99.8)
การจัดการและการบำบัดน้ำเสีย ของเสียและสิ่งปฏิกูล	30	-	30
	(100.0)	-	(100.0)
การก่อสร้าง	1,188	-	1,188
	(100.0)	-	(100.0)
การขนส่งทางบก สถานที่เก็บสินค้า	1,069	4	1,065
	(100.0)	(0.4)	(99.6)
กิจกรรมด้านโรงพยาบาลเอกชน	2	-	2
	(100.0)	-	(100.0)

หมายเหตุ : (1) ตัวเลขในวงเล็บ คือ อัตราร้อยละ

(2) - ไม่มีข้อมูล หรือข้อมูลมีค่าเป็น 0 หรือมีข้อมูลจำนวนเล็กน้อย

ตารางสถิติ
STATISTICAL TABLES

สารบัญตารางสถิติ

- ตาราง 1 จำนวนสถานประกอบการ จำแนกตามกิจกรรมทางเศรษฐกิจ อำเภอและตำบล
- ตาราง 2 จำนวนสถานประกอบการ จำแนกตามรูปแบบการจัดตั้งตามกฎหมาย อำเภอและตำบล
- ตาราง 3 จำนวนสถานประกอบการ จำแนกตามรูปแบบการจัดตั้งทางเศรษฐกิจ อำเภอและตำบล
- ตาราง 4 จำนวนสถานประกอบการ จำแนกตามขนาดของสถานประกอบการ (จำนวนคนทำงาน) อำเภอและตำบล
- ตาราง 5 จำนวนคนทำงานในสถานประกอบการ จำแนกตามขนาดของสถานประกอบการ (จำนวนคนทำงาน) อำเภอและตำบล
- ตาราง 6 จำนวนสถานประกอบการ จำแนกตามขนาดของสถานประกอบการ (จำนวนลูกจ้าง) อำเภอและตำบล
- ตาราง 7 จำนวนลูกจ้างในสถานประกอบการ จำแนกตามขนาดของสถานประกอบการ (จำนวนคนทำงาน) อำเภอและตำบล
- ตาราง 8 จำนวนสถานประกอบการ จำแนกตามการขายสินค้าหรือบริการทางอินเทอร์เน็ต อำเภอและตำบล
- ตาราง 9 จำนวนสถานประกอบการ จำแนกตามรูปแบบการจัดตั้งตามกฎหมาย และกิจกรรมทางเศรษฐกิจ
- ตาราง 10 จำนวนสถานประกอบการ จำแนกตามรูปแบบการจัดตั้งทางเศรษฐกิจ และกิจกรรมทางเศรษฐกิจ
- ตาราง 11 จำนวนสถานประกอบการ จำแนกตามขนาดของสถานประกอบการ (จำนวนคนทำงาน) และกิจกรรมทางเศรษฐกิจ
- ตาราง 12 จำนวนคนทำงานในสถานประกอบการ จำแนกตามขนาดของสถานประกอบการ (จำนวนคนทำงาน) และกิจกรรมทางเศรษฐกิจ
- ตาราง 13 จำนวนสถานประกอบการ จำแนกตามขนาดของสถานประกอบการ (จำนวนลูกจ้าง) และกิจกรรมทางเศรษฐกิจ
- ตาราง 14 จำนวนลูกจ้างในสถานประกอบการ จำแนกตามขนาดของสถานประกอบการ (จำนวนคนทำงาน) และกิจกรรมทางเศรษฐกิจ
- ตาราง 15 จำนวนสถานประกอบการ จำแนกตามการขายสินค้าหรือบริการทางอินเทอร์เน็ต และกิจกรรมทางเศรษฐกิจ

ตาราง 1 จำนวนสถานประกอบการ จำนวนตามกิจกรรมทางเศรษฐกิจ อำเภอและตำบล

TABLE 1 NUMBER OF ESTABLISHMENTS BY ECONOMIC ACTIVITY, AMPHIOE AND TAMBON

อำเภอ/ตำบล	จำนวนสถานประกอบการ Number of establishments	กิจกรรมทางเศรษฐกิจ Economic Activity													Amphioe/Tambon	
		การขายส่งและขายปลีก การซ่อมแซมยานยนต์ และจักรยานยนต์ Wholesale and retail trade; repair of motor vehicles and motorcycles	การขายส่ง Wholesale trade	การขายปลีก Retail trade	ที่พักแรม บริการอาหาร และเครื่องดื่ม Accommodation, food and beverage service activities	ข้อมูลข่าวสาร คอมพิวเตอร์ และการสื่อสาร Information and communication	กิจกรรมอสังหาริมทรัพย์ Real estate activities	กิจกรรมทางวิชาชีพ วิทยาศาสตร์และเทคนิค Professional, scientific and technical activities	การให้เช่า บริการท่องเที่ยว และสนับสนุนฯ Administration and support service activities	ศิลปะ ความบันเทิง และนันทนาการ Arts, entertainment and recreation	กิจกรรมบริการอื่นๆ Other service activities	การผลิต Manufacturing	การจัดการน้ำเสีย ของเสีย และสิ่งปฏิกูล Sewerage, waste management and remediation activities	การก่อสร้าง Construction		การขนส่งทางบก สถานีขนส่ง Land transport and storage
จังหวัดสุรินทร์	50,609	2,352	1,178	15,023	3,602	229	693	214	1,096	240	2,432	21,261	30	1,188	1,069	2 Surin
อำเภอเมืองสุรินทร์	11,221	726	269	3,589	1,157	108	581	111	264	81	879	3,030	10	248	166	2 AmphoeMueang Surin
ตำบลในเมือง	3,174	240	94	1,107	459	54	252	92	80	28	460	268	-	25	13	2 TambonKai Mueang
ตำบลตั้งไข่	260	9	3	45	8	-	-	-	4	-	7	171	-	2	11	- TambonTang Chai
ตำบลเข็ญราม	372	9	7	63	14	-	-	-	6	-	13	237	-	9	14	- TambonPhia Ram
ตำบลเกาศี	388	20	9	152	18	-	-	-	15	2	29	115	-	15	13	- TambonNa Di
ตำบลทาสว่าง	455	20	9	196	31	1	2	1	13	3	22	119	-	26	12	- TambonTha Sawang
ตำบลสกลไค	338	32	10	146	38	3	8	-	7	1	24	45	-	23	1	- TambonSalak Dai
ตำบลตาอึ้ง	567	19	21	103	29	-	-	-	10	1	19	320	-	35	10	- TambonTa Ong
ตำบลสำโรง	353	8	5	101	17	2	-	-	8	4	11	184	-	5	8	- TambonSamrong
ตำบลลำใหญ่	429	36	18	126	31	1	10	1	5	2	26	142	8	19	4	- TambonKae Yai
ตำบลนอกเมือง	1,431	114	21	392	237	36	282	14	32	13	148	125	-	9	8	- TambonNok Mueang
ตำบลคอโค	274	18	7	117	39	-	-	-	4	3	15	57	-	9	5	- TambonKho Kho
ตำบลสวย	457	19	4	98	22	-	-	1	8	-	10	288	1	2	4	- TambonSawai
ตำบลเมียง	398	50	17	155	50	2	5	1	6	2	16	61	-	20	13	- TambonChiang
ตำบลพนมมี	363	20	9	136	28	3	2	-	11	3	12	117	-	16	6	- TambonPhenni
ตำบลนาบัว	328	28	7	125	35	2	-	-	8	5	16	87	-	10	5	- TambonNa Bua
ตำบลเมืองที	576	28	7	129	24	2	-	-	8	3	11	355	-	5	4	- TambonMueang Thi
ตำบลราม	271	11	1	96	17	1	-	-	14	3	7	109	-	2	10	- TambonRam
ตำบลญาติ	176	7	4	79	17	-	1	1	8	3	4	44	1	3	4	- TambonBu Ruesi
ตำบลระแสง	179	8	3	93	13	-	-	-	3	-	5	49	-	2	3	- TambonTasung
ตำบลแสงพันท์	212	22	8	77	22	1	19	-	7	4	9	35	-	7	1	- TambonSaheang Phan
ตำบลเกาะ	220	8	5	53	8	-	-	-	7	1	15	102	-	4	17	- TambonKa Ko
อำเภอชุมพลบุรี	2,023	117	51	597	125	10	2	7	41	7	88	796	2	122	58	- AmphoeChumphon Buri
ตำบลชุมพลบุรี	409	31	14	140	51	6	2	6	9	2	35	77	2	29	5	- TambonChumphon Buri
ตำบลนาหนองไผ่	283	11	6	79	8	-	-	-	4	-	11	152	-	5	7	- TambonNa Nong Phai
ตำบลไพรขลา	269	12	5	71	9	2	-	-	2	-	10	130	-	16	12	- TambonPhai khla
ตำบลศรีณรงค์	183	9	7	49	10	-	-	-	5	2	8	54	-	25	14	- TambonSi Narong
ตำบลสะกึ	154	10	3	48	6	-	-	-	5	-	10	51	-	28	1	- TambonYawuek
ตำบลเมืองบัว	292	12	4	74	16	1	-	-	5	-	10	159	-	6	5	- TambonMueang Bua
ตำบลระหวัด	157	8	4	57	5	1	-	-	4	1	6	63	-	2	6	- TambonSa khut
ตำบลกระเบื้อง	181	18	6	43	16	-	1	-	6	2	1	74	-	9	5	- TambonKrabueang
ตำบลนาองเรือ	95	6	2	36	4	-	-	-	1	-	5	36	-	2	3	- TambonNong Ruen
อำเภอท่าตูม	3,766	119	73	874	180	12	25	8	54	15	127	2,152	1	49	77	- AmphoeTha Tum
ตำบลท่าตูม	803	42	21	236	82	8	9	8	16	3	58	310	-	7	3	- TambonTha Tum
ตำบลระไพ	373	26	6	153	15	3	14	-	10	2	12	107	-	7	18	- TambonKapho
ตำบลพนมเทพ	375	5	2	53	5	-	-	-	5	-	4	291	-	8	2	- TambonPhom Thep
ตำบลโพนคาง	609	5	12	60	17	-	-	-	5	2	11	479	1	3	14	- TambonPhon Khrok
ตำบลเมืองเก	271	9	5	101	13	-	1	-	8	3	9	113	-	5	4	- TambonMueang Kae

ตาราง 1 จำนวนสถานประกอบการ จำนวนตามกิจกรรมทางเศรษฐกิจ อำเภอและตำบล (ต่อ)

TABLE 1 NUMBER OF ESTABLISHMENTS BY ECONOMIC ACTIVITY, AMPHIOE AND TAMBON (Contd.)

อำเภอ/ตำบล	จำนวน สถาน ประกอบการ Number of establishments	กิจกรรมทางเศรษฐกิจ Economic Activity												การก่อสร้าง และขายปลีก การซ่อมแซมยานยนต์ Wholesale and retail trade; repair of motor vehicles and motorcycles	การขายส่ง Wholesale trade	การขายส่ง และขายปลีก การซ่อมแซมยานยนต์ Wholesale and retail trade	ที่พักแรม บริการอาหาร และเครื่องดื่ม Accommodation, food and beverage service activities	ข้อมูลข่าวสาร คอมพิวเตอร์ และการสื่อสาร Information and communication	กิจกรรม อสังหาริมทรัพย์ Real estate activities	กิจกรรม วิทยาศาสตร์และ เทคนิค Professional, scientific and technical activities	การให้คำ บริการท่องเที่ยว Administration and support service activities	ศิลปะ ความบันเทิง และนันทนาการ Arts, entertainment and recreation	กิจกรรมบริการอื่น ๆ Other service activities	การผลิต Manufacturing	การจัดการ และการกำจัด น้ำเสีย ของเสีย และสิ่งปฏิกูล Sewerage, waste management and remediation activities	การก่อสร้าง Construction	การขนส่งทางบก สถานที่ขนส่ง Land transport and storage	กิจกรรมด้าน โรงพยาบาล เอกชน Private hospital activities	Amphioe/Tambon
		6	3	59	8	1	-	-	2	101	6	3	-																
ตำบลหนองบัว	191	6	3	59	8	1	-	-	2	101	6	3	-	3	-	TambonBa													
ตำบลหนองบัว	239	5	15	46	15	-	-	-	5	116	-	4	12	-	TambonNong Bua														
ตำบลบัวโคก	258	7	4	74	10	-	1	-	2	148	-	4	4	-	TambonBua Khok														
ตำบลหนองนารี	336	4	4	51	8	-	-	-	2	248	-	4	10	-	TambonNong Methi														
ตำบลทุ่งลาด	311	10	1	41	7	-	-	-	1	239	-	4	7	-	TambonThung Kula														
อำเภอจอมพระ	1,961	98	72	604	123	12	4	7	64	763	3	60	47	-	AmphoeChom Phra														
ตำบลจอมพระ	443	41	21	179	51	10	1	7	13	65	2	6	7	-	TambonChom Phra														
ตำบลเมืองสิงห์	275	9	1	81	15	1	1	-	2	149	1	2	2	-	TambonMueang Sing														
ตำบลระหาด	206	6	3	33	7	-	1	-	3	140	-	4	5	-	TambonKrabat														
ตำบลบุแกรง	361	10	25	82	25	-	-	-	14	159	-	19	9	-	TambonBu Kraeng														
ตำบลหนองสีน้	169	8	5	53	12	-	1	-	7	50	-	10	11	-	TambonNong Smit														
ตำบลบ้านฝ่อ	116	4	5	49	3	-	-	-	6	40	-	1	3	-	TambonBan Pho														
ตำบลลุ่มมะพร้าว	140	8	6	37	7	1	-	-	6	47	-	15	5	-	TambonLum Rawi														
ตำบลชุมแสง	149	2	4	42	1	-	-	-	11	83	-	1	2	-	TambonChum Saeng														
ตำบลเปือยคู่	102	10	2	48	2	-	-	-	2	30	-	2	3	-	TambonPei Sue														
อำเภอปราสาท	5,306	260	109	1,641	377	18	27	14	109	2,142	3	156	157	-	AmphoePrasat														
ตำบลวังแคน	763	70	28	314	95	9	5	10	14	117	-	17	11	-	TambonKang Aen														
ตำบลสามอ	312	7	3	64	11	-	1	-	8	189	-	6	11	-	TambonThamo														
ตำบลโพธิ์	221	11	4	67	9	-	-	-	7	82	-	9	16	-	TambonPhai														
ตำบลปรีอ	429	23	13	133	30	4	8	1	7	168	-	5	21	-	TambonPrie														
ตำบลพุ่มน	171	7	2	67	11	-	-	-	2	60	-	4	1	-	TambonThung Mon														
ตำบลตาบ	282	9	5	93	15	-	-	-	6	141	-	3	5	-	TambonTa Bao														
ตำบลหนองใหญ่	236	5	7	93	16	-	1	-	8	79	-	8	10	-	TambonNong Yai														
ตำบลโคกยาง	391	12	6	108	36	-	-	-	11	146	3	26	16	-	TambonKhok Yang														
ตำบลโคกสะอาด	542	15	1	109	16	-	-	-	5	379	-	5	6	-	TambonKhok Sa-at														
ตำบลบ้านไร่	224	8	2	61	18	-	-	-	3	100	-	10	14	-	TambonBan Sai														
ตำบลโคกตาสาม	294	13	4	100	16	-	-	-	6	110	-	22	8	-	TambonChok Nai Sam														
ตำบลศรีเมืองสิงห์	213	13	6	82	21	2	7	2	3	49	-	7	4	-	TambonChua Phloeng														
ตำบลปราสาท	278	11	1	51	5	-	-	-	4	201	-	3	-	-	TambonPrasat Tharong														
ตำบลธานี	167	13	3	59	7	-	-	-	2	55	-	12	12	-	TambonTa Ni														
ตำบลบ้านพลวง	303	23	9	109	48	3	3	1	6	75	-	5	2	-	TambonBan Phluang														
ตำบลบ้านตวงมะ	187	5	4	49	10	-	2	-	7	84	-	8	11	-	TambonKantuat Rammau														
ตำบลมุด	127	7	6	40	9	-	-	-	2	50	-	5	-	-	TambonSamut														
ตำบลประทัญ	146	8	5	42	4	-	-	-	8	57	-	1	9	-	TambonPrathat Bu														
อำเภอกาบเชิง	2,367	105	42	938	178	-	6	4	51	838	-	45	70	-	AmphoeKap Choeng														
ตำบลกาบเชิง	545	27	10	152	53	-	1	3	13	242	-	11	9	-	TambonKap Choeng														
ตำบลคูต้น	253	7	2	48	15	-	-	-	2	163	-	3	5	-	TambonKhu Tan														
ตำบลตา	665	22	9	481	44	-	3	-	12	88	-	3	4	-	TambonDan														
ตำบลมะมุด	370	23	12	127	32	-	2	1	12	100	-	18	25	-	TambonMuumut														

ตาราง 1 จำนวนสถานประกอบการ จำนวนตามกิจกรรมทางเศรษฐกิจ อำเภอและตำบล (ต่อ)

TABLE 1 NUMBER OF ESTABLISHMENTS BY ECONOMIC ACTIVITY, AMPHIOE AND TAMBON (Contd.)

อำเภอ/ตำบล	จำนวน สถาน ประกอบการ Number of establishments	กิจกรรมทางเศรษฐกิจ Economic Activity											การก่อสร้าง สถานที่เก็บสินค้า Land transport and storage	กิจกรรมด้าน โรงพยาบาล เอกชน Private hospital activities	Amphioe/Tambon		
		การขายส่ง และขายปลีก การซ่อมแซมยานยนต์ Wholesale and retail trade; repair of motor vehicles and motorcycles	การขายส่ง Wholesale trade	การขายปลีก Retail trade	ที่พักแรม บริการอาหาร และเครื่องดื่ม Accommodation, food and beverage service activities	ข้อมูลข่าวสาร คอมพิวเตอร์ และการสื่อสาร Information and communication	กิจกรรม อสังหาริมทรัพย์ Real estate activities	กิจกรรมทางวิชาชีพ วิทยาศาสตร์และ เทคนิค Professional, scientific and technical activities	การให้เช่า บริการท่องเที่ยว สนับสนุนอื่นๆ Administration and support service activities	ศิลปะ ความบันเทิง และนันทนาการ Arts, entertainment and recreation	กิจกรรมบริการอื่นๆ Other service activities	การผลิต Manufacturing				การจัดการ และการบำบัด น้ำเสีย ของเสีย และสิ่งปฏิกูล Sewerage, waste management and remediation activities	การก่อสร้าง Construction
ตำบลโคกเคียน	309	22	6	99	27	-	-	-	9	-	14	102	-	6	24	-	TambonKkok Takhian
ตำบลตะเตียน	205	4	3	31	7	-	-	-	3	1	6	143	-	4	3	-	TambonTakhian
อำเภอรัตนบุรี	2,873	115	58	835	178	17	15	16	48	12	159	1,316	2	44	58	-	AmphioeRattaburi
ตำบลรัตนบุรี	607	46	17	231	72	9	15	14	15	4	64	110	-	5	5	-	TambonRattaburi
ตำบลสตึก	162	4	4	56	13	1	-	1	5	-	14	51	-	6	7	-	TambonThat
ตำบลเสก	188	2	2	47	10	-	-	-	1	1	-	121	-	3	1	-	TambonKae
ตำบลดอนแสด	311	6	2	79	17	2	-	-	-	-	7	187	-	6	5	-	TambonDon Ruet
ตำบลหนองบัวทอง	164	2	4	41	4	-	-	-	1	1	11	97	-	-	3	-	TambonNong Bua Thong
ตำบลหนองบัวบาน	257	8	10	74	11	-	-	-	6	2	13	109	-	8	16	-	TambonNong Bua Ban
ตำบลไผ่	245	17	10	70	20	2	-	-	3	2	13	101	-	4	3	-	TambonPhai
ตำบลน้ด	157	10	1	58	12	-	-	-	3	-	6	62	-	3	2	-	TambonBoet
ตำบลน้ำซึชา	289	6	3	44	2	1	-	-	2	-	11	213	-	-	7	-	TambonNam Khiao
ตำบลตุ๊กตัม	132	5	2	56	5	-	-	-	5	2	8	40	-	6	3	-	TambonKut Kha Khim
ตำบลยางสว่าง	166	1	2	31	5	-	-	1	2	-	4	112	1	2	5	-	TambonYang Sawang
ตำบลขี้ใหญ่	195	8	1	48	7	2	-	-	5	-	8	113	1	1	1	-	TambonThap Yai
อำเภอสนม	1,267	57	26	414	88	7	4	4	21	3	49	557	3	16	18	-	AmphioeSanom
ตำบลสนม	372	18	10	109	35	4	-	3	4	1	24	154	-	5	5	-	TambonSanom
ตำบลโพนโก	191	9	3	49	10	-	-	-	5	-	3	112	-	-	-	-	TambonPhon Ko
ตำบลหนองรังผึ้ง	88	1	3	37	3	-	-	-	3	1	-	37	3	-	-	-	TambonNong Rakhang
ตำบลนาวน	114	5	-	56	9	1	-	-	3	-	3	31	-	3	3	-	TambonNa Nuan
ตำบลแดน	230	13	5	84	22	2	4	1	1	1	11	72	-	5	9	-	TambonKhaen
ตำบลสว่าง	153	5	5	39	2	-	-	-	1	-	4	96	-	1	-	-	TambonLua Ngua
ตำบลหนองย้อย	119	6	-	40	7	-	-	-	4	-	4	55	-	2	1	-	TambonNong I Yo
อำเภอศรีขรภูมิ	5,550	201	102	1,428	291	22	6	13	100	22	150	3,082	-	55	108	-	AmphioeSikhorphum
ตำบลระแงง	760	70	27	250	98	14	4	11	19	5	54	216	-	3	9	-	TambonRa-ngaeang
ตำบลศรีม	241	6	2	88	19	1	1	-	6	1	4	109	-	2	2	-	TambonTruem
ตำบลจระพุด	1,133	13	11	113	20	2	-	-	5	3	8	907	-	3	48	-	TambonCharaphat
ตำบลยาง	225	14	9	119	17	1	1	-	2	1	7	50	-	3	1	-	TambonYang
ตำบลเสต	649	13	14	119	17	1	-	1	7	6	15	447	-	4	5	-	TambonTaen
ตำบลหนองบัว	359	10	6	79	13	-	-	-	11	-	11	213	-	7	9	-	TambonNong Bua
ตำบลคางมะ	179	7	1	63	7	1	-	-	6	1	6	83	-	-	4	-	TambonKhalamae
ตำบลหนองหลัก	458	16	-	117	28	1	-	-	9	2	11	245	-	14	15	-	TambonNong Lek
ตำบลหนองขาว	220	12	9	93	19	-	-	1	4	1	3	76	-	-	2	-	TambonNong Khwao
ตำบลช้างปี่	438	12	3	103	11	-	-	-	7	-	10	278	-	11	3	-	TambonChang Pi
ตำบลอุตยา	144	3	1	74	6	1	-	-	2	-	2	54	-	-	1	-	TambonKut Wai
ตำบลสว่างใหญ่	123	9	4	46	8	-	-	-	4	-	6	36	-	6	4	-	TambonKhwao Yai
ตำบลนารุ่ง	131	3	9	38	8	-	-	-	4	1	4	64	-	-	-	-	TambonNa Rung
ตำบลตรมไพร	344	6	2	64	6	-	-	-	9	1	4	248	-	1	3	-	TambonIron Phrai
ตำบลไผ่ไหม	156	7	4	62	14	-	-	-	5	-	5	56	-	1	2	-	TambonPhak Mai

ตาราง 1 จำนวนสถานประกอบการ จำนวนตามกิจกรรมทางเศรษฐกิจ อำเภอและตำบล (ต่อ)

TABLE 1 NUMBER OF ESTABLISHMENTS BY ECONOMIC ACTIVITY, AMPHIOE AND TAMBON (Contd.)

อำเภอ/ตำบล	จำนวนสถานประกอบการ Number of establishments	กิจกรรมทางเศรษฐกิจ Economic Activity												Amphoe/Tambon			
		การขายส่งและขายปลีก การซ่อมแซมยานยนต์ และจักรยานยนต์ Wholesale and retail trade; repair of motor vehicles and motorcycles	การขายส่ง Wholesale trade	การขายปลีก Retail trade	ที่พักแรม บริการอาหาร และเครื่องดื่ม Accommodation, food and beverage service activities	ข้อมูลข่าวสาร คอมพิวเตอร์ และการสื่อสาร Information and communication	กิจกรรมอสังหาริมทรัพย์ Real estate activities	กิจกรรมทางวิชาชีพ วิทยาศาสตร์และเทคนิค Professional, scientific and technical activities	การให้เช่า บริการท่องเที่ยว และสนับสนุนอื่นๆ Administration and support service activities	ศิลปะ ความบันเทิง และนันทนาการ Arts, entertainment and recreation	กิจกรรมบริการอื่นๆ Other service activities	การผลิต Manufacturing	การจัดการน้ำเสีย ของเสีย และสิ่งปฏิกูล Sewerage, waste management and remediation activities		การก่อสร้าง Construction	การขนส่งทางบก สถานที่เก็บสินค้า Land transport and storage	กิจกรรมด้านโรงพยาบาล Private hospital activities
อำเภอสังขละ	3,599	179	106	1,311	282	4	6	9	105	22	196	1,201	3	82	93	-	Amphoe Sangkha
ตำบลสังขละ	627	51	28	275	68	2	-	8	15	11	73	88	-	5	3	-	Tambon Sangkha
ตำบลสองแคว	217	12	2	88	18	-	-	-	14	-	8	64	-	3	8	-	Tambon Khon Taek
ตำบลตม	220	9	8	74	16	-	-	-	8	2	12	77	2	7	5	-	Tambon Dom
ตำบลพระแก้ว	221	7	-	121	10	-	-	-	2	-	5	70	-	1	5	-	Tambon Pira Kaeo
ตำบลบ้านจารย์	220	8	2	74	21	-	-	-	4	1	7	87	1	7	8	-	Tambon Ban Chan
ตำบลกระเทียม	492	16	26	93	35	-	-	-	11	2	25	253	-	13	18	-	Tambon Krithiam
ตำบลสะภาด	270	15	5	106	14	1	-	-	14	-	7	91	-	5	12	-	Tambon Sakat
ตำบลตาจุม	264	12	1	145	7	-	1	-	7	1	10	76	-	2	2	-	Tambon Ta Tum
ตำบลทับทัน	290	15	7	92	13	-	-	-	8	2	7	134	-	8	4	-	Tambon Thap Than
ตำบลลาด	220	7	8	70	15	-	1	-	8	-	13	81	-	3	14	-	Tambon La Khong
ตำบลบ้านขบ	364	21	19	98	50	1	4	1	9	2	21	115	-	20	3	-	Tambon Ban Chob
ตำบลเทพรักษา	194	6	-	75	15	-	-	-	5	1	8	65	-	8	11	-	Tambon Thep Raksa
อำเภอลำดวน	1,815	42	48	339	79	5	4	3	37	5	58	1,056	-	85	54	-	Amphoe Lamduan
ตำบลลำดวน	594	22	15	121	33	4	3	3	14	4	32	300	-	28	15	-	Tambon Lamduan
ตำบลโคกเหนือ	274	3	12	50	11	-	-	-	4	-	5	170	-	7	12	-	Tambon Chok Nuea
ตำบลอุโลก	471	4	1	51	9	-	-	-	6	-	4	355	-	28	13	-	Tambon U Lok
ตำบลควนอม	305	3	16	63	12	-	-	-	5	1	4	174	-	17	10	-	Tambon Kra Dom
ตำบลพระเป็ยเตี้ย	171	10	4	54	14	1	1	-	8	-	13	57	-	5	4	-	Tambon Praping Tia
อำเภอสำโรงทาบ	2,175	73	60	529	135	10	2	5	52	6	96	1,096	1	71	39	-	Amphoe Samrong Thap
ตำบลสำโรงทาบ	463	20	7	67	24	5	-	1	11	2	20	299	-	2	5	-	Tambon Samrong Thap
ตำบลหนองไผ่ล้อม	463	27	17	171	49	4	2	3	13	2	32	111	-	25	7	-	Tambon Nong Phai Lom
ตำบลกระอม	220	4	6	47	10	-	-	-	3	-	10	128	-	4	8	-	Tambon Kra-om
ตำบลหนองชะ	244	4	-	37	8	-	-	-	4	-	4	179	-	6	2	-	Tambon Nong Cha
ตำบลศรีสุข	127	4	13	35	12	-	-	-	-	1	7	46	-	6	3	-	Tambon Si Suk
ตำบลเกาะแก้ว	184	4	4	49	10	1	-	1	10	-	12	88	-	-	5	-	Tambon Ko Kaeo
ตำบลหมื่นศรี	123	5	3	35	8	-	-	-	3	-	2	47	-	19	1	-	Tambon Muen Si
ตำบลเสมิง	180	2	-	32	1	-	-	-	3	-	3	131	-	7	1	-	Tambon Sa-met
ตำบลสะโน	68	2	3	19	5	-	-	-	1	-	2	32	1	1	2	-	Tambon Sano
ตำบลประจู่	103	1	7	37	8	-	-	-	4	1	4	35	-	1	5	-	Tambon Prachu
อำเภอบัวเขต	1,136	63	42	401	84	2	4	3	26	3	40	390	1	44	33	-	Amphoe Buachet
ตำบลบัวเขต	341	21	22	128	30	1	3	3	11	2	26	81	-	8	5	-	Tambon Buachet
ตำบลตะตา	188	7	5	57	9	-	-	-	3	-	2	83	1	11	10	-	Tambon Sadao
ตำบลจรัส	170	12	4	72	13	-	1	-	3	-	5	47	-	9	4	-	Tambon Charat
ตำบลควนวัง	123	5	5	41	11	-	-	-	4	-	3	46	-	4	4	-	Tambon Ta Wang
ตำบลอู่โพย	211	11	6	57	14	-	-	-	5	-	2	98	-	8	10	-	Tambon U Phoy
ตำบลบ้านกุ่ม	103	7	-	46	7	1	-	-	-	1	2	35	-	4	-	-	Tambon Ban Kum

ตาราง 1 จำนวนสถานประกอบการ จำนวนตามกิจกรรมทางเศรษฐกิจ อำเภอและตำบล (ต่อ)

TABLE 1 NUMBER OF ESTABLISHMENTS BY ECONOMIC ACTIVITY, AMPHOIE AND TAMBON (Contd.)

อำเภอ/ตำบล	จำนวน สถาน ประกอบการ Number of establishments	กิจกรรมทางเศรษฐกิจ Economic Activity													Amphoe/Tambon		
		การขายส่ง และขายปลีก การซ่อมแซมยานยนต์ และจักรยานยนต์ Wholesale and retail trade; repair of motor vehicles and motorcycles	การขายส่ง Wholesale trade	การขายปลีก Retail trade	ที่พักแรม บริการอาหาร และเครื่องดื่ม Accommodation, food and beverage service activities	ข้อมูลข่าวสาร คอมพิวเตอร์ และการสื่อสาร Information and communication	กิจกรรม อสังหาริมทรัพย์ Real estate activities	กิจกรรม ทางวิทยาศาสตร์และ เทคนิค Professional, scientific and technical activities	การให้คำ บริการที่ปรึกษา และกิจการ สนับสนุนอื่นๆ Administration and support service activities	ศิลปะ ความบันเทิง และนันทนาการ Arts, entertainment and recreation	กิจกรรมบริการอื่นๆ Other service activities	การผลิต Manufacturing	การจัดการ และการบำบัด น้ำเสีย ของเสีย และสิ่งปฏิกูล Sewerage, waste management and remediation activities	การก่อสร้าง Construction		การขนส่งทางบก สถานที่เก็บสินค้า Land transport and storage	กิจกรรมด้าน โรงพยาบาล เอกชน Private hospital activities
อำเภอพนมดงรัก	1,105	52	35	348	83	-	5	6	32	10	43	414	1	40	36	-	AmphoePhanom Dong Rak
ตำบลบึงไต่	385	20	12	131	33	-	4	5	12	4	16	124	-	15	9	-	TambonBakdai
ตำบลโคกกลาง	242	10	3	61	17	-	1	-	2	2	5	127	-	7	7	-	TambonKhok Klang
ตำบลจันท	193	9	11	62	12	-	-	-	8	1	7	67	-	5	11	-	TambonChik Duck
ตำบลตาเมียง	285	13	9	94	21	-	-	1	10	3	15	96	1	13	9	-	TambonTa Miang
อำเภอศรีณรงค์	1,107	67	25	437	100	1	-	2	35	5	26	372	-	20	17	-	AmphoeSi Nong
ตำบลบึง	231	15	6	98	27	-	-	2	4	1	8	55	-	9	6	-	TambonNarong
ตำบลเจนนวน	244	20	3	85	17	1	-	-	4	2	5	95	-	8	4	-	TambonChuen Wuen
ตำบลตราง	239	12	8	104	27	-	-	-	11	1	9	59	-	1	7	-	TambonTruat
ตำบลหนองแข	135	7	2	65	8	-	-	-	5	1	4	43	-	-	-	-	TambonNong Waeng
ตำบลศรีสุข	258	13	6	85	21	-	-	-	11	-	-	120	-	2	-	-	TambonSi Suk
อำเภอเขวาสินรินทร์	2,264	46	40	423	84	-	-	2	43	11	39	1,522	-	29	25	-	AmphoeKhvao Sinarin
ตำบลเขวาสินรินทร์	707	10	6	152	37	-	-	1	7	4	24	455	-	5	6	-	TambonKhvao Sinarin
ตำบลบึง	225	10	3	41	7	-	-	1	7	2	3	144	-	6	1	-	TambonBueng
ตำบลตาบูก	661	10	7	76	11	-	-	-	12	-	4	522	-	6	13	-	TambonTa Kuk
ตำบลปราสาททอง	458	7	20	81	15	-	-	-	7	3	8	309	-	6	2	-	TambonPrasat Thong
ตำบลบ้านแร่	213	9	4	73	14	-	-	-	10	2	-	92	-	6	3	-	TambonBan Rae
อำเภอโนนทราย	1,044	32	20	315	58	1	2	-	14	2	31	534	-	22	13	-	AmphoeNon Narai
ตำบลหนองหลวง	139	5	1	55	13	-	1	-	1	-	5	54	-	4	-	-	TambonNong Luang
ตำบลค้าง	144	2	-	49	6	-	-	-	2	-	6	76	-	3	-	-	TambonKham Phong
ตำบลโนน	186	7	2	54	9	-	1	-	2	-	3	103	-	1	4	-	TambonNon
ตำบลระวีชัย	197	11	11	58	18	-	-	-	5	-	11	68	-	10	5	-	TambonRawiang
ตำบลหนองท	378	7	6	99	12	1	-	-	4	2	6	233	-	4	4	-	TambonNong Thep

ที่มา : สำนักงานสถิติแห่งชาติ กระทรวงเทคโนโลยีสารสนเทศและการสื่อสาร

Source : The 2012 Business and Industrial Census (Basic Information), Surin Province, National Statistical Office, Ministry of Information and Communication Technology.

ตาราง 2 จำนวนสถานประกอบการ จำนวนตามรูปแบบการจัดตั้งตามกฎหมาย อำเภอและตำบล

TABLE 2 NUMBER OF ESTABLISHMENTS BY FORM OF LEGAL ORGANIZATION, AMPHOE AND TAMBON

อำเภอ/ตำบล	จำนวน สถานประกอบการ Number of establishments	รูปแบบการจัดตั้งตามกฎหมาย Form of legal organization						Amphoe/Tambon
		ส่วนบุคคล Individual proprietor	หุ้นส่วนจำกัด หุ้นส่วนสามัญ นิติบุคคล Juristic partnership	บริษัทจำกัด บริษัทจำกัด (มหาชน) Company limited, Public company limited	ส่วนราชการ รัฐวิสาหกิจ Government, State-enterprises	สหกรณ์ Cooperatives	อื่น ๆ Others	
จังหวัดสุรินทร์	50,609	49,079	278	233	9	84	926	Surin
อำเภอเมืองสุรินทร์	11,221	10,739	183	173	9	11	106	AmphoeMueang Surin
ตำบลในเมือง	3,174	2,918	125	113	4	6	8	TambonNai Mueang
ตำบลตั้งใจ	260	257	-	-	-	-	3	TambonTang Chai
ตำบลพิชัยราม	372	366	-	-	-	-	6	TambonPhia Ram
ตำบลนาดี	388	381	-	-	-	-	7	TambonNa Di
ตำบลท่าสว่าง	455	443	-	-	-	3	9	TambonTha Sawang
ตำบลสลักไถ่	338	319	6	7	-	-	6	TambonSalak Dai
ตำบลตาอ้อ	567	559	1	-	-	-	7	TambonTa Ong
ตำบลลำโรง	353	350	-	-	-	-	3	TambonSamrong
ตำบลแกใหญ่	429	418	5	5	-	-	1	TambonKae Yai
ตำบลนอกเมือง	1,431	1,369	24	26	5	1	6	TambonNok Mueang
ตำบลคอโค	274	268	-	2	-	-	4	TambonKho Kho
ตำบลสวาย	457	455	-	-	-	-	2	TambonSawai
ตำบลเจียง	398	369	13	13	-	-	3	TambonChiang
ตำบลเทนมีย์	363	357	3	-	-	-	3	TambonThenmi
ตำบลนาบัว	328	320	2	-	-	-	6	TambonNa Bua
ตำบลเมืองที่	576	559	-	-	-	-	17	TambonMueang Thi
ตำบลราม	271	269	-	1	-	-	1	TambonRam
ตำบลบุฤาษี	176	171	1	-	-	1	3	TambonBu Ruesi
ตำบลตระแสง	179	173	-	-	-	-	6	TambonTrasaeng
ตำบลแสงจันทร์	212	202	3	6	-	-	1	TambonSalaeng Phan
ตำบลกาเกาะ	220	216	-	-	-	-	4	TambonKa Ko
อำเภอชุมพลบุรี	2,023	1,930	10	5	-	2	76	AmphoeChumphon Buri
ตำบลชุมพลบุรี	409	395	6	-	-	1	7	TambonChumphon Buri

ตาราง 2 จำนวนสถานประกอบการ จำนวนตามรูปแบบการจัดตั้งตามกฎหมาย อำเภอและตำบล (ต่อ)

TABLE 2 NUMBER OF ESTABLISHMENTS BY FORM OF LEGAL ORGANIZATION, AMPHOE AND TAMBON (Contd.)

อำเภอ/ตำบล	จำนวน สถานประกอบการ Number of establishments	รูปแบบการจัดตั้งตามกฎหมาย Form of legal organization						Amphoe/Tambon
		ส่วนบุคคล Individual proprietor	หุ้นส่วนจำกัด หุ้นส่วนสามัญ นิติบุคคล Juristic partnership	บริษัทจำกัด บริษัทจำกัด (มหาชน) Company limited, Public company limited	ส่วนราชการ รัฐวิสาหกิจ Government, State-enterprises	สหกรณ์ Cooperatives	อื่น ๆ Others	
ตำบลหนองไผ่	283	277	1	-	-	-	5	TambonNa Nong Phai
ตำบลไพฑูริย์	269	259	-	-	-	-	10	TambonPhrai khla
ตำบลศรีณรงค์	183	174	-	-	-	-	9	TambonSi Narong
ตำบลยี่งอก	154	146	-	-	-	1	7	Tambon Yawuek
ตำบลเมืองบัว	292	275	-	-	-	-	17	TambonMueang Bua
ตำบลสระซูด	157	146	-	-	1	-	10	TambonSa khut
ตำบลกระเบื้อง	181	169	3	4	-	-	5	TambonKrabueang
ตำบลหนองเรือ	95	89	-	-	-	-	6	TambonNong Ruea
อำเภอท่าตูม	3,766	3,665	11	8	-	3	79	AmphoeTha Tum
ตำบลท่าตูม	803	792	3	5	-	-	3	TambonTha Tum
ตำบลกระโพ	373	360	1	-	-	2	10	TambonKrapho
ตำบลพรมเทพ	375	358	3	-	-	1	13	TambonPhrom Thep
ตำบลโพนครก	609	607	1	1	-	-	-	TambonPhon Khrok
ตำบลเมืองแก	271	263	1	-	-	-	7	TambonMueang Kae
ตำบลปะ	191	181	-	-	-	-	10	TambonBa
ตำบลหนองบัว	239	217	1	2	-	-	19	TambonNong Bua
ตำบลบัวโคก	258	248	-	-	-	-	10	TambonBua Khok
ตำบลหนองเมธี	336	333	1	-	-	-	2	TambonNong Methi
ตำบลทุ่งกุลา	311	306	-	-	-	-	5	TambonThung Kula
อำเภอจอมพระ	1,961	1,878	11	2	-	2	68	AmphoeChom Phra
ตำบลจอมพระ	443	418	11	2	-	2	10	TambonChom Phra
ตำบลเมืองสิง	275	267	-	-	-	-	8	TambonMueang Ling
ตำบลกระหาด	206	200	-	-	-	-	6	TambonKrahat
ตำบลบุแกรง	361	352	-	-	-	-	9	TambonBu Kraeng

ตาราง 2 จำนวนสถานประกอบการ จำนวนตามรูปแบบการจัดตั้งตามกฎหมาย อำเภอและตำบล (ต่อ)

TABLE 2 NUMBER OF ESTABLISHMENTS BY FORM OF LEGAL ORGANIZATION, AMPHOE AND TAMBON (Contd.)

อำเภอ/ตำบล	จำนวน สถานประกอบการ Number of establishments	รูปแบบการจัดตั้งตามกฎหมาย Form of legal organization						Amphoe/Tambon
		ส่วนบุคคล Individual proprietor	หุ้นส่วนจำกัด หุ้นส่วนสามัญ นิติบุคคล Juristic partnership	บริษัทจำกัด บริษัทจำกัด (มหาชน) Company limited, Public company limited	ส่วนราชการ รัฐวิสาหกิจ Government, State-enterprises	สหกรณ์ Cooperatives	อื่น ๆ Others	
ตำบลหนองสนธิ	169	155	-	-	-	-	14	TambonNong Sanit
ตำบลบ้านผือ	116	113	-	-	-	-	3	TambonBan Phue
ตำบลลุ่มระวี	140	132	-	-	-	-	8	TambonLum Rawi
ตำบลชุมแสง	149	145	-	-	-	-	4	TambonChum Saeng
ตำบลเป็นสุข	102	96	-	-	-	-	6	TambonPen Suk
อำเภอปราสาท	5,306	5,146	18	14	-	11	117	AmphoePrasat
ตำบลกั้งแอน	783	754	12	4	-	3	10	TambonKang Aen
ตำบลหมอ	312	308	-	-	-	-	4	TambonThamo
ตำบลไพล	221	220	-	-	-	-	1	TambonPhlai
ตำบลปรือ	429	419	1	2	-	3	4	TambonPrue
ตำบลทุ่งมน	171	171	-	-	-	-	-	TambonThung Mon
ตำบลตาเบา	282	257	2	3	-	-	20	TambonTa Bao
ตำบลหนองใหญ่	236	217	2	-	-	3	14	TambonNong Yai
ตำบลโคกยาง	391	376	-	-	-	-	15	TambonKhok Yang
ตำบลโคกสะอาด	542	538	-	-	-	-	4	TambonKhok Sa-at
ตำบลบ้านไทร	224	217	-	-	-	-	7	TambonBan Sai
ตำบลโคกนาสาม	294	292	-	-	-	-	2	TambonChok Na Sam
ตำบลเชื้อเพลิง	213	204	1	1	-	-	7	TambonChuea Phloeng
ตำบลปราสาททอง	278	269	-	-	-	-	9	TambonPrasat Thanong
ตำบลตานี	167	164	-	1	-	-	2	TambonTa Ni
ตำบลบ้านพลวง	303	292	-	3	-	-	8	TambonBan Phluang
ตำบลกันตรวงระมวล	187	180	-	-	-	-	7	TambonKantuat Ramuan
ตำบลสมุด	127	124	-	-	-	2	1	TambonSamut
ตำบลประทุษ	146	144	-	-	-	-	2	TambonPrathat Bu

ตาราง 2 จำนวนสถานประกอบการ จำนวนตามรูปแบบการจัดตั้งตามกฎหมาย อำเภอและตำบล (ต่อ)

TABLE 2 NUMBER OF ESTABLISHMENTS BY FORM OF LEGAL ORGANIZATION, AMPHOE AND TAMBON (Contd.)

อำเภอ/ตำบล	จำนวน สถานประกอบการ Number of establishments	รูปแบบการจัดตั้งตามกฎหมาย Form of legal organization							Amphoe/Tambon
		ส่วนบุคคล Individual proprietor	หุ้นส่วนจำกัด หุ้นส่วนสามัญ นิติบุคคล Juristic partnership	บริษัทจำกัด บริษัทจำกัด (มหาชน) Company limited, Public company limited	ส่วนราชการ รัฐวิสาหกิจ Government, State-enterprises	สหกรณ์ Cooperatives	อื่น ๆ Others		
อำเภอทาบเชิง	2,367	2,331	-	-	-	5	31	AmphoeKap Choeng	
ตำบลกาบเชิง	545	538	-	-	-	1	6	TambonKap Choeng	
ตำบลคูต้น	253	251	-	-	-	-	2	TambonKhu Tan	
ตำบลด่าน	685	682	-	-	-	1	2	TambonDan	
ตำบลแฉ่งมุด	370	358	-	-	-	1	11	TambonNaengmut	
ตำบลโคกตะเคียน	309	300	-	-	-	1	8	TambonKhok Takhian	
ตำบลตะเคียน	205	202	-	-	-	1	2	TambonTakhian	
อำเภอรัตนบุรี	2,873	2,801	5	7	-	11	49	AmphoeRattanaBuri	
ตำบลรัตนบุรี	607	580	3	7	-	5	12	TambonRattanaBuri	
ตำบลธาตุ	162	158	1	-	-	-	3	TambonThat	
ตำบลแก	188	186	-	-	-	-	2	TambonKae	
ตำบลดอนแรด	311	310	-	-	-	-	1	TambonDon Raet	
ตำบลหนองบัวทอง	164	162	-	-	-	-	2	TambonNong Bua Thong	
ตำบลหนองบัวบาน	257	250	-	-	-	-	7	TambonNong Bua Ban	
ตำบลไผ่	245	236	1	-	-	3	5	TambonPhai	
ตำบลเบิด	157	150	-	-	-	3	4	TambonBoet	
ตำบลน้ำเขียว	289	287	-	-	-	-	2	TambonNam Khiao	
ตำบลกุตุยาคิม	132	128	-	-	-	-	4	TambonKut Kha Khim	
ตำบลยางสว่าง	166	161	-	-	-	-	5	TambonYang Sawang	
ตำบลทับใหญ่	195	193	-	-	-	-	2	TambonThap Yai	
อำเภอสนม	1,267	1,207	2	4	-	1	53	AmphoeSanom	
ตำบลสนม	372	362	2	1	-	1	6	TambonSanom	
ตำบลโพนโก	191	185	-	-	-	-	6	TambonPhon Ko	
ตำบลหนองระสัง	88	79	-	-	-	-	9	TambonNong Rakhang	
ตำบลนาวน	114	103	-	3	-	-	8	TambonNa Nuan	

ตาราง 2 จำนวนสถานประกอบการ จำนวนตามรูปแบบการจัดตั้งตามกฎหมาย อำเภอและตำบล (ต่อ)

TABLE 2 NUMBER OF ESTABLISHMENTS BY FORM OF LEGAL ORGANIZATION, AMPHOE AND TAMBON (Contd.)

อำเภอ/ตำบล	จำนวน สถานประกอบการ Number of establishments	รูปแบบการจัดตั้งตามกฎหมาย Form of legal organization						Amphoe/Tambon
		ส่วนบุคคล Individual proprietor	หุ้นส่วนจำกัด หุ้นส่วนสามัญ นิติบุคคล Juristic partnership	บริษัทจำกัด บริษัทจำกัด (มหาชน) Company limited, Public company limited	ส่วนราชการ รัฐวิสาหกิจ Government, State-enterprises	สหกรณ์ Cooperatives	อื่น ๆ Others	
ตำบลแดน	230	223	-	-	-	-	7	TambonKhaen
ตำบลหัววัง	153	141	-	-	-	-	12	TambonHua Ngua
ตำบลหนองอีโย	119	114	-	-	-	-	5	TambonNong I Yo
อำเภอศรีภูมิ	5,580	5,467	9	8	8	7	89	AmphoeSikhoraphum
ตำบลระแงง	780	764	5	8	8	1	2	TambonRa-ngaeng
ตำบลศรีม	241	241	-	-	-	-	-	TambonTruem
ตำบลจารพัต	1,133	1,133	-	-	-	-	-	TambonCharaphat
ตำบลยาง	225	215	2	-	-	-	8	TambonYang
ตำบลเตล	649	625	-	-	-	3	21	TambonTaen
ตำบลหนองบัว	359	351	-	-	-	-	8	TambonNong Bua
ตำบลคละมะ	179	174	-	-	-	-	5	TambonKhalamae
ตำบลหนองเหล็ก	458	457	-	-	-	-	1	TambonNong Lek
ตำบลหนองขาว	220	203	-	-	-	3	14	TambonNong Khwao
ตำบลข่างี้	438	427	-	-	-	-	11	TambonChang Pi
ตำบลคูหวาย	144	144	-	-	-	-	-	TambonKut Wai
ตำบลขาวใหญ่	123	113	2	-	-	-	8	TambonKhwao Yai
ตำบลนารุ่ง	131	129	-	-	-	-	2	TambonNa Rung
ตำบลตรมไพร	344	343	-	-	-	-	1	TambonTrom Phrai
ตำบลฝักไหม	156	148	-	-	-	-	8	TambonPhak Mai
อำเภอสังขะ	3,599	3,509	13	9	9	7	61	AmphoeSangkha
ตำบลสังขะ	627	607	10	9	9	-	1	TambonSangkha
ตำบลขอนแก่น	217	216	-	-	-	-	1	TambonKhon Taek
ตำบลม	220	212	-	-	-	-	8	TambonDom
ตำบลพระแก้ว	221	214	-	-	-	1	6	TambonPhra Kaeo
ตำบลบ้านจารย์	220	213	-	-	-	1	6	TambonBan chan

ตาราง 2 จำนวนสถานประกอบการ จำนวนตามรูปแบบการจัดตั้งตามกฎหมาย อำเภอและตำบล (ต่อ)

TABLE 2 NUMBER OF ESTABLISHMENTS BY FORM OF LEGAL ORGANIZATION, AMPHOE AND TAMBON (Contd.)

อำเภอ/ตำบล	จำนวน สถานประกอบการ Number of establishments	รูปแบบการจัดตั้งตามกฎหมาย Form of legal organization						Amphoe/Tambon
		ส่วนบุคคล Individual proprietor	หุ้นส่วนจำกัด หุ้นส่วนสามัญ นิติบุคคล Juristic partnership	บริษัทจำกัด บริษัทจำกัด (มหาชน) Company limited, Public company limited	ส่วนราชการ รัฐวิสาหกิจ Government, State-enterprises	สหกรณ์ Cooperatives	อื่น ๆ Others	
ตำบลกระเทียม	492	470	-	-	-	-	22	TambonKrathiam
ตำบลสะกาด	270	265	-	-	-	-	5	TambonSakat
ตำบลตาดุม	264	262	-	-	-	1	1	TambonTa Tum
ตำบลทับทัน	290	283	-	-	-	1	6	TambonThap Than
ตำบลตาก	220	216	-	-	-	2	2	TambonTa Khong
ตำบลบ้านซบ	364	360	3	-	-	-	1	TambonBan Chop
ตำบลเทพรักษา	194	191	-	-	-	1	2	TambonTher Raksa
อำเภอลำดวน	1,815	1,790	3	-	-	2	20	AmphoeLamduan
ตำบลลำदान	594	586	2	-	-	1	5	TambonLamduan
ตำบลโคกเดเหนือ	274	272	-	-	-	-	2	TambonChok Nuea
ตำบลอุโลก	471	464	1	-	-	-	6	TambonU Lok
ตำบลตราม	305	301	-	-	-	1	3	TambonTram Dom
ตำบลตระเปียงเตีย	171	167	-	-	-	-	4	TambonTrapiang Tia
อำเภอลำโรงทา	2,175	2,131	8	-	-	-	36	AmphoeSamrong Thap
ตำบลลำโรงทา	463	452	2	-	-	-	9	TambonSamrong Thap
ตำบลหนองไผ่ล้อม	463	456	5	-	-	-	2	TambonNong Phai Lom
ตำบลกระออม	220	218	-	-	-	-	2	TambonKra-om
ตำบลหนองอะ	244	242	-	-	-	-	2	TambonNong Ha
ตำบลศรีสุข	127	124	-	-	-	-	3	TambonSi Suk
ตำบลเกาะแก้ว	184	171	-	-	-	-	13	TambonKo Kaeo
ตำบลหมื่นศรี	123	120	1	-	-	-	2	TambonMuen Si
ตำบลเสม็จ	180	178	-	-	-	-	2	TambonSamet
ตำบลสะโน	68	67	-	-	-	-	1	TambonSano
ตำบลประดู่	103	103	-	-	-	-	-	TambonPradu

ตาราง 2 จำนวนสถานประกอบการ จำนวนตามรูปแบบการจัดตั้งตามกฎหมาย อำเภอและตำบล (ต่อ)

TABLE 2 NUMBER OF ESTABLISHMENTS BY FORM OF LEGAL ORGANIZATION, AMPHOE AND TAMBON (Contd.)

อำเภอ/ตำบล	จำนวน สถานประกอบการ Number of establishments	รูปแบบการจัดตั้งตามกฎหมาย Form of legal organization						Amphoe/Tambon
		ส่วนบุคคล Individual proprietor	หุ้นส่วนจำกัด หุ้นส่วนสามัญ นิติบุคคล Juristic partnership	บริษัทจำกัด บริษัทจำกัด (มหาชน) Company limited, Public company limited	ส่วนราชการ รัฐวิสาหกิจ Government, State-enterprises	สหกรณ์ Cooperatives	อื่น ๆ Others	
อำเภอบัวเขต	1,136	1,107	4	1	-	13	11	AmphoeBuachet
ตำบลบัวเขต	341	332	2	-	-	7	-	TambonBuachet
ตำบลสะเตา	188	186	1	-	-	1	-	TambonSadao
ตำบลจรัส	170	169	-	-	-	-	1	TambonCharat
ตำบลคางี	123	113	1	1	-	3	5	TambonTa Wang
ตำบลอาโพน	211	206	-	-	-	1	4	TambonAphon
ตำบลสำเภาลูน	103	101	-	-	-	1	1	TambonSamphao Lun
อำเภอพนมดงรัก	1,105	1,075	-	1	1	1	28	AmphoePhanom Dong Rak
ตำบลบักได	385	380	-	1	-	-	4	TambonBakdai
ตำบลโคกกลาง	242	232	-	-	-	1	9	TambonKhok Klang
ตำบลจิกเตก	193	183	-	-	-	-	10	TambonChik Daek
ตำบลตาเมียง	285	280	-	-	-	-	5	TambonTa Miang
อำเภอศรีณรงค์	1,107	1,082	-	-	-	7	18	AmphoeSi Narong
ตำบลณรงค์	231	229	-	-	-	1	1	TambonNarong
ตำบลเจนแวน	244	231	-	-	-	4	9	TambonChaen Waen
ตำบลตรวง	239	233	-	-	-	1	5	TambonTruat
ตำบลหนองแวง	135	134	-	-	-	-	1	TambonNong Waeng
ตำบลศรีสุข	258	255	-	-	-	1	2	TambonSi Suk
อำเภอเขวาสินรินทร์	2,264	2,252	1	1	-	1	9	AmphoeKhwaosinarin
ตำบลเขวาสินรินทร์	707	704	-	1	1	1	1	TambonKhwaosinarin
ตำบลบึง	225	218	-	-	-	-	7	TambonBueng
ตำบลตาก	661	661	-	-	-	-	-	TambonTa Kuk
ตำบลปราสาททอง	458	458	-	-	-	-	-	TambonPrasat Thong
ตำบลบ้านแร่	213	211	1	-	-	-	1	TambonBan Rae

ตาราง 2 จำนวนสถานประกอบการ จำนวนตามรูปแบบการจัดตั้งตามกฎหมาย อำเภอและตำบล (ต่อ)

TABLE 2 NUMBER OF ESTABLISHMENTS BY FORM OF LEGAL ORGANIZATION, AMPHOE AND TAMBON (Contd.)

อำเภอ/ตำบล	จำนวน สถานประกอบการ Number of establishments	รูปแบบการจัดตั้งตามกฎหมาย Form of legal organization						Amphoe/Tambon
		ส่วนบุคคล Individual proprietor	หุ้นส่วนจำกัด หุ้นส่วนสามัญ นิติบุคคล Juristic partnership	บริษัทจำกัด บริษัทจำกัด (มหาชน) Company limited, Public company limited	ส่วนราชการ รัฐวิสาหกิจ Government, State-enterprises	สหกรณ์ Cooperatives	อื่น ๆ Others	
อำเภอโนนราชณ์	1,044	969	-	-	-	-	75	AmphoeNon Narai
ตำบลหนองหลวง	139	120	-	-	-	-	19	TambonNong Luang
ตำบลคำฝาง	144	125	-	-	-	-	19	TambonKham Phong
ตำบลโนน	186	168	-	-	-	-	18	TambonNon
ตำบลกระเวียง	197	184	-	-	-	-	13	TambonRawiang
ตำบลหนองเทพ	378	372	-	-	-	-	6	TambonNong Thep

ที่มา : สำนักงานธุรกิจและอุตสาหกรรม พ.ศ. 2555 (ข้อมูลพื้นฐาน) จังหวัด สุรินทร์ สำนักงานสถิติแห่งชาติ กระทรวงเทคโนโลยีสารสนเทศและการสื่อสาร

Source : The 2012 Business and Industrial Census (Basic Information), Surin Province, National Statistical Office, Ministry of Information and Communication Technology.

ตาราง 3 จำนวนสถานประกอบการ จำนวนตามรูปแบบการจัดตั้งทางเศรษฐกิจ อำเภอและตำบล

TABLE 3 NUMBER OF ESTABLISHMENTS BY FORM OF ECONOMIC ORGANIZATION, AMPHOE AND TAMBON

อำเภอ/ตำบล	จำนวน สถานประกอบการ Number of establishments	รูปแบบการจัดตั้งทางเศรษฐกิจ				Form of economic organization	Amphoe/ Tambon
		สำนักงานหน่วย Single unit	สำนักงานใหญ่ Head office	สำนักงานสาขา Branch	อื่น ๆ Others		
จังหวัดสุรินทร์	50,609	50,293	60	243	13	Surin	
อำเภอเมืองสุรินทร์	11,221	11,001	43	171	6	AmphoeMueang Surin	
ตำบลโนนเมือง	3,174	3,014	34	126	-	TambonNai Mueang	
ตำบลตั้งใจ	260	260	-	-	-	TambonTang Chai	
ตำบลเพ็ชราม	372	372	-	-	-	TambonPhia Ram	
ตำบลนาคี	388	387	-	-	1	TambonNa Di	
ตำบลท่าสว่าง	455	451	1	3	-	TambonTha Sawang	
ตำบลสลักไถ่	338	335	-	3	-	TambonSalak Dai	
ตำบลตาห้อง	567	567	-	-	-	TambonTa Ong	
ตำบลลำโรง	353	353	-	-	-	TambonSamrong	
ตำบลแกใหญ่	429	426	-	3	-	TambonKae Yai	
ตำบลนอกเมือง	1,431	1,400	4	23	4	TambonNok Mueang	
ตำบลคอโค	274	274	-	-	-	TambonKho Kho	
ตำบลสวาย	457	457	-	-	-	TambonSawai	
ตำบลเจียง	398	388	-	9	1	TambonChiang	
ตำบลพนมย์	363	363	-	-	-	TambonThenmi	
ตำบลนาบัว	328	328	-	-	-	TambonNa Bua	
ตำบลเมืองที	576	576	-	-	-	TambonMueang Thi	
ตำบลราม	271	270	-	1	-	TambonRam	
ตำบลภูเขา	176	176	-	-	-	TambonBu Ruesi	
ตำบลตระแสง	179	179	-	-	-	TambonTrasaeng	
ตำบลแสงพันธ์	212	205	4	3	-	TambonSalaeng Phan	
ตำบลกาเกาะ	220	220	-	-	-	TambonKa Ko	

ตาราง 3 จำนวนสถานประกอบการ จำแนกตามรูปแบบการจัดตั้งทางเศรษฐกิจ อำเภอและตำบล (ต่อ)

TABLE 3 NUMBER OF ESTABLISHMENTS BY FORM OF ECONOMIC ORGANIZATION, AMPHOE AND TAMBON (Contd.)

อำเภอ/ตำบล	จำนวน สถานประกอบการ Number of establishments	รูปแบบการจัดตั้งทางเศรษฐกิจ				Amphoe/ Tambon
		สำนักงานเดี่ยว Single unit	สำนักงานใหญ่ Head office	สำนักงานสาขา Branch	อื่น ๆ Others	
อำเภอชุมพลบุรี	2,023	2,017	1	5	-	AmphoeChumphon Buri
ตำบลชุมพลบุรี	409	403	1	5	-	TambonChumphon Buri
ตำบลนาหนองไผ่	283	283	-	-	-	TambonNa Nong Phai
ตำบลไพรขลา	269	269	-	-	-	TambonPhrai khla
ตำบลศรีณรงค์	183	183	-	-	-	TambonSi Narong
ตำบลยะวิ็ก	154	154	-	-	-	TambonYawuek
ตำบลเมืองบัว	292	292	-	-	-	TambonMueang Bua
ตำบลสระซูด	157	157	-	-	-	TambonSa khut
ตำบลกระเบื้อง	181	181	-	-	-	TambonKrabueang
ตำบลหนองเรือ	95	95	-	-	-	TambonNong Ruea
อำเภอท่าตูม	3,766	3,760	1	5	-	AmphoeTha Tum
ตำบลท่าตูม	803	799	-	4	-	TambonTha Tum
ตำบลกระโพ	373	373	-	-	-	TambonKrapho
ตำบลพรหมเทพ	375	374	1	-	-	TambonPhrom Thep
ตำบลโพนครก	609	609	-	-	-	TambonPhon Khrok
ตำบลเมืองแก	271	271	-	-	-	TambonMueang Kae
ตำบลปะ	191	191	-	-	-	TambonBa
ตำบลหนองบัว	239	238	-	1	-	TambonNong Bua
ตำบลบัวโคก	258	258	-	-	-	TambonBua Khok
ตำบลหนองเมธี	336	336	-	-	-	TambonNong Methi
ตำบลทุ่งกุลา	311	311	-	-	-	TambonThung Kula
อำเภอจอมพระ	1,961	1,956	-	5	-	AmphoeChom Phra
ตำบลจอมพระ	443	438	-	5	-	TambonChom Phra

ตาราง 3 จำนวนสถานประกอบการ จำนวนตามรูปแบบการจัดตั้งทางเศรษฐกิจ อำเภอและตำบล (ต่อ)

TABLE 3 NUMBER OF ESTABLISHMENTS BY FORM OF ECONOMIC ORGANIZATION, AMPHOE AND TAMBON (Contd.)

อำเภอ/ตำบล	จำนวน สถานประกอบการ Number of establishments	รูปแบบการจัดตั้งทางเศรษฐกิจ Form of economic organization				Amphoe/ Tambon
		สำนักงานหน่วย Single unit	สำนักงานใหญ่ Head office	สำนักงานสาขา Branch	อื่น ๆ Others	
ตำบลเมืองสิง	275	275	-	-	-	TambonMueang Ling
ตำบลกระทาด	206	206	-	-	-	TambonKrahat
ตำบลบุแกรง	361	361	-	-	-	TambonBu Kraeng
ตำบลหนองสนิท	169	169	-	-	-	TambonNong Sanit
ตำบลบ้านผือ	116	116	-	-	-	TambonBan Phue
ตำบลลุ่มระวี	140	140	-	-	-	TambonLum Rawi
ตำบลชุมแสง	149	149	-	-	-	TambonChum Saeng
ตำบลเป็นสุข	102	102	-	-	-	TambonPen Suk
อำเภอปราสาท	5,306	5,285	5	15	1	AmphoePrasat
ตำบลกั้งแอน	783	770	2	10	1	TambonKang Aen
ตำบลทมอ	312	312	-	-	-	TambonThamo
ตำบลไหล	221	221	-	-	-	TambonPhlai
ตำบลปรือ	429	425	1	3	-	TambonPrue
ตำบลทุ่งมน	171	171	-	-	-	TambonThung Mon
ตำบลตาเปกา	282	282	-	-	-	TambonTa Bao
ตำบลหนองใหญ่	236	235	1	-	-	TambonNong Yai
ตำบลโคกยาง	391	391	-	-	-	TambonKhok Yang
ตำบลโคกสะอาด	542	542	-	-	-	TambonKhok Sa-at
ตำบลบ้านไทร	224	224	-	-	-	TambonBan Sai
ตำบลโชคนาสาม	294	294	-	-	-	TambonChok Na Sam
ตำบลเชื้อเพลิง	213	213	-	-	-	TambonChuea Phloeng
ตำบลปราสาทนาง	278	278	-	-	-	TambonPrasat Thanong

ตาราง 3 จำนวนสถานประกอบการ จำนวนตามรูปแบบการจัดตั้งทางเศรษฐกิจ อำเภอและตำบล (ต่อ)

TABLE 3 NUMBER OF ESTABLISHMENTS BY FORM OF ECONOMIC ORGANIZATION, AMPHOE AND TAMBON (Contd.)

อำเภอ/ตำบล	จำนวน สถานประกอบการ Number of establishments	รูปแบบการจัดตั้งทางเศรษฐกิจ				Form of economic organization	Amphoe/ Tambon
		สำนักงานหน่วย เดี่ยว Single unit	สำนักงานใหญ่ Head office	สำนักงานสาขา Branch	อื่น ๆ Others		
ตำบลธานี	167	165	-	2	-	TambonTa Ni	
ตำบลบ้านพลวง	303	302	1	-	-	TambonBan Phluang	
ตำบลกันตวงจระมวล	187	187	-	-	-	TambonKantuat Ramuan	
ตำบลสมุด	127	127	-	-	-	TambonSamut	
ตำบลประทัญ	146	146	-	-	-	TambonPrathat Bu	
อำเภอทาบเซิง	2,367	2,363	2	-	2	AmphoeKap Choeng	
ตำบลทาบเซิง	545	545	-	-	-	TambonKap Choeng	
ตำบลคูตัน	253	252	1	-	-	TambonKhu Tan	
ตำบลตำน	685	683	1	-	1	TambonDan	
ตำบลแฉงมุด	370	369	-	-	1	TambonNaengmut	
ตำบลโคกตะเคียน	309	309	-	-	-	TambonKhok Takhian	
ตำบลตะเคียน	205	205	-	-	-	TambonTakhian	
อำเภอรัตนบุรี	2,873	2,858	-	15	-	AmphoeRattanaburi	
ตำบลรัตนบุรี	607	595	-	12	-	TambonRattanaburi	
ตำบลธาตุ	162	162	-	-	-	TambonThat	
ตำบลแก	188	188	-	-	-	TambonKae	
ตำบลดอนแรด	311	311	-	-	-	TambonDon Raet	
ตำบลหนองบัวทอง	164	164	-	-	-	TambonNong Bua Thong	
ตำบลหนองบัวบาน	257	257	-	-	-	TambonNong Bua Ban	
ตำบลไผ่	245	245	-	-	-	TambonPhai	
ตำบลเบ็ด	157	154	-	3	-	TambonBoet	
ตำบลน้ำเขียว	289	289	-	-	-	TambonNam Khiao	

ตาราง 3 จำนวนสถานประกอบการ จำนวนตามรูปแบบการจัดตั้งทางเศรษฐกิจ อำเภอและตำบล (ต่อ)

TABLE 3 NUMBER OF ESTABLISHMENTS BY FORM OF ECONOMIC ORGANIZATION, AMPHOE AND TAMBON (Contd.)

อำเภอ/ตำบล	จำนวน สถานประกอบการ Number of establishments	รูปแบบการจัดตั้งทางเศรษฐกิจ Form of economic organization				Amphoe/ Tambon
		สำนักงานหน่วย Single unit	สำนักงานใหญ่ Head office	สำนักงานสาขา Branch	อื่น ๆ Others	
ตำบลดงขี้เหล็ก	132	132	-	-	-	Tambon Kut Kha Khim
ตำบลยางสว่าง	166	166	-	-	-	Tambon Yang Sawang
ตำบลทับใหญ่	195	195	-	-	-	Tambon Thap Yai
อำเภอสนม	1,267	1,263	-	4	-	Amphoe Sanom
ตำบลสนม	372	371	-	1	-	Tambon Sanom
ตำบลโพธิ์โก	191	191	-	-	-	Tambon Phon Ko
ตำบลหนองระแงง	88	88	-	-	-	Tambon Nong Rakhang
ตำบลนนวน	114	111	-	3	-	Tambon Na Nuan
ตำบลแคน	230	230	-	-	-	Tambon Khaen
ตำบลหัววัง	153	153	-	-	-	Tambon Hua Ngua
ตำบลหนองอี้อย	119	119	-	-	-	Tambon Nong I Yo
อำเภอศรีขรภูมิ	5,580	5,566	4	10	-	Amphoe Sikhorphum
ตำบลระแงง	780	775	-	5	-	Tambon Ra-ngaeng
ตำบลตรึม	241	241	-	-	-	Tambon Truem
ตำบลจารพัด	1,133	1,133	-	-	-	Tambon Charaphat
ตำบลยาง	225	222	-	3	-	Tambon Yang
ตำบลแตล	649	649	-	-	-	Tambon Taen
ตำบลหนองบัว	359	354	4	1	-	Tambon Nong Bua
ตำบลตาละมะ	179	179	-	-	-	Tambon Khalamae
ตำบลหนองเหล็ก	458	458	-	-	-	Tambon Nong Lek
ตำบลหนองขาว	220	220	-	-	-	Tambon Nong Khwao
ตำบลช้างปี	438	438	-	-	-	Tambon Chang Pi

ตาราง 3 จำนวนสถานประกอบการ จำนวนตามรูปแบบการจัดตั้งทางเศรษฐกิจ อำเภอและตำบล (ต่อ)

TABLE 3 NUMBER OF ESTABLISHMENTS BY FORM OF ECONOMIC ORGANIZATION, AMPHOE AND TAMBON (Contd.)

อำเภอ/ตำบล	จำนวน สถานประกอบการ Number of establishments	รูปแบบการจัดตั้งทางเศรษฐกิจ Form of economic organization				Amphoe/ Tambon
		สำนักงานเดี่ยว Single unit	สำนักงานใหญ่ Head office	สำนักงานสาขา Branch	อื่น ๆ Others	
ตำบลกุดหวาย	144	144	-	-	-	TambonKut Wai
ตำบลขวาวใหญ่	123	122	-	1	-	TambonKhwao Yai
ตำบลนารุ่ง	131	131	-	-	-	TambonNa Rung
ตำบลตรมไพร	344	344	-	-	-	TambonTrom Phrai
ตำบลฝักไหม	156	156	-	-	-	TambonPhak Mai
อำเภอสังขะ	3,599	3,588	3	7	1	AmphoeSangkha
ตำบลสังขะ	627	618	2	7	-	TambonSangkha
ตำบลขอนแก่น	217	217	-	-	-	TambonKhon Taek
ตำบลดม	220	220	-	-	-	TambonDom
ตำบลพระแก้ว	221	221	-	-	-	TambonPhra Kao
ตำบลบ้านจารย์	220	220	-	-	-	TambonBan chan
ตำบลกระเทียม	492	491	-	-	1	TambonKrathiam
ตำบลสะกาด	270	270	-	-	-	TambonSakat
ตำบลตาตุ่ม	264	264	-	-	-	TambonTa Tum
ตำบลทับทัน	290	290	-	-	-	TambonThap Than
ตำบลตาแดง	220	220	-	-	-	TambonTa Khong
ตำบลบ้านซบ	364	364	-	-	-	TambonBan Chop
ตำบลเทพร์ภิษา	194	193	1	-	-	TambonThep Raksa
อำเภอลำदान	1,815	1,814	-	-	1	AmphoeLamduan
ตำบลลำदान	594	593	-	-	1	TambonLamduan
ตำบลไซตเหนือ	274	274	-	-	-	TambonChok Nuea
ตำบลอุโลก	471	471	-	-	-	TambonU Lok

ตาราง 3 จำนวนสถานประกอบการ จำนวนตามรูปแบบการจัดตั้งทางเศรษฐกิจ อำเภอและตำบล (ต่อ)

TABLE 3 NUMBER OF ESTABLISHMENTS BY FORM OF ECONOMIC ORGANIZATION, AMPHOE AND TAMBON (Contd.)

อำเภอ/ตำบล	จำนวน สถานประกอบการ Number of establishments	รูปแบบการจัดตั้งทางเศรษฐกิจ Form of economic organization				Amphoe/ Tambon
		สำนักงานหน่วย Single unit	สำนักงานใหญ่ Head office	สำนักงานสาขา Branch	อื่น ๆ Others	
ตำบลราษีไศล	305	305	-	-	-	TambonTram Dom
ตำบลตระพังเตย	171	171	-	-	-	TambonTrapiang Tia
อำเภอสำโรงทาบ	2,175	2,169	-	5	1	AmphoeSamrong Thap
ตำบลสำโรงทาบ	463	460	-	3	-	TambonSamrong Thap
ตำบลหนองไผ่ล้อม	463	460	-	2	1	TambonNong Phai Lom
ตำบลกระอ้อม	220	220	-	-	-	TambonKra-om
ตำบลหนองชะ	244	244	-	-	-	TambonNong Ha
ตำบลศรีสุข	127	127	-	-	-	TambonSi Suk
ตำบลเกาะแก้ว	184	184	-	-	-	TambonKo Kaeo
ตำบลหมื่นศรี	123	123	-	-	-	TambonMuen Si
ตำบลเสด็จ	180	180	-	-	-	TambonSamet
ตำบลสะโน	68	68	-	-	-	TambonSano
ตำบลประดู่	103	103	-	-	-	TambonPradu
อำเภอบัวเขต	1,136	1,135	1	-	-	AmphoeBuachet
ตำบลบัวเขต	341	341	-	-	-	TambonBuachet
ตำบลสะเตา	188	187	1	-	-	TambonSadao
ตำบลจรัส	170	170	-	-	-	TambonCharat
ตำบลตาวั่ง	123	123	-	-	-	TambonTa Wang
ตำบลอาโพน	211	211	-	-	-	TambonAphon
ตำบลลำภาฐาน	103	103	-	-	-	TambonSamphao Lun
อำเภอพนมดงรัก	1,105	1,105	-	-	-	AmphoePhanom Dong Rak
ตำบลปักไต้	385	385	-	-	-	TambonBakdai

ตาราง 3 จำนวนสถานประกอบการ จำแนกตามรูปแบบการจัดตั้งทางเศรษฐกิจ อำเภอและตำบล (ต่อ)

TABLE 3 NUMBER OF ESTABLISHMENTS BY FORM OF ECONOMIC ORGANIZATION, AMPHOE AND TAMBON (Contd.)

อำเภอ/ตำบล	จำนวน สถานประกอบการ Number of establishments	รูปแบบการจัดตั้งทางเศรษฐกิจ				Form of economic organization	Amphoe/ Tambon
		สำนักงานเพียงเดียว Single unit	สำนักงานใหญ่ Head office	สำนักงานสาขา Branch	อื่น ๆ Others		
ตำบลโคกกลาง	242	242	-	-	-	TambonKhok Klang	
ตำบลจิกแดก	193	193	-	-	-	TambonChik Daek	
ตำบลตาเมียง	285	285	-	-	-	TambonTa Miang	
อำเภอศรีณรงค์	1,107	1,107	-	-	-	AmphoeSi Narong	
ตำบลณรงค์	231	231	-	-	-	TambonNarong	
ตำบลแจนแวน	244	244	-	-	-	TambonChaen Waen	
ตำบลตราจ	239	239	-	-	-	TambonTruat	
ตำบลหนองแวง	135	135	-	-	-	TambonNong Waeng	
ตำบลศรีสุข	258	258	-	-	-	TambonSi Suk	
อำเภอเขวาสินรินทร์	2,264	2,263	-	1	-	AmphoeKhwao Sinarin	
ตำบลเขวาสินรินทร์	707	707	-	-	-	TambonKhwao Sinarin	
ตำบลปึง	225	225	-	-	-	TambonBueng	
ตำบลตากูก	661	661	-	-	-	TambonTa Kuk	
ตำบลปราสาททอง	458	458	-	-	-	TambonPrasat Thong	
ตำบลบ้านแร่	213	212	-	1	-	TambonBan Rae	
อำเภอโพนนารายณ์	1,044	1,043	-	-	1	AmphoeNon Narai	
ตำบลหนองหลวง	139	139	-	-	-	TambonNong Luang	
ตำบลคำฝง	144	144	-	-	-	TambonKham Phong	
ตำบลโนน	186	186	-	-	-	TambonNon	
ตำบลระเวียง	197	196	-	-	1	TambonRawiang	
ตำบลหนองเทพ	378	378	-	-	-	TambonNong Thep	

ที่มา : สำมะโนธุรกิจและอุตสาหกรรม พ.ศ. 2555 (ข้อมูลพื้นฐาน) จังหวัด สุรินทร์ สำนักงานสถิติแห่งชาติ กระทรวงเทคโนโลยีสารสนเทศและการสื่อสาร

Source : The 2012 Business and Industrial Census (Basic Information), Surin Province, National Statistical Office, Ministry of Information and Communication Technology.

ตาราง 4 จำนวนสถานประกอบการ จำนวนตามขนาดของสถานประกอบการ (จำนวนพนักงาน) อำเภอและตำบล

TABLE 4 NUMBER OF ESTABLISHMENTS BY SIZE OF ESTABLISHMENT (NUMBER OF PERSONS ENGAGED), AMPHOE AND TAMBON

อำเภอ/ตำบล	จำนวน สถานประกอบการ Number of establishments	ขนาดของสถานประกอบการ (จำนวนคนทำงาน) Size of establishment (Number of persons engaged)											Amphoe/Tambon	
		1 - 5	6 - 10	11 - 15	16 - 20	21 - 25	26 - 30	31 - 50	51 - 100	101 - 200	201 - 500	501 - 1,000		> 1,000
จังหวัดสุรินทร์	50,609	48,824	1,055	381	116	86	39	60	31	9	6	1	1	Surin
อำเภอเมืองสุรินทร์	11,221	10,497	376	163	48	45	24	34	24	6	4	-	-	AmphoeMueang Surin
ตำบลในเมือง	3,174	2,824	191	70	27	14	11	19	12	2	4	-	-	TambonNai Mueang
ตำบลตั้งใจ	260	259	1	-	-	-	-	-	-	-	-	-	-	TambonTang Chai
ตำบลเพ็ชราม	372	360	4	5	1	1	-	-	-	1	-	-	-	TambonPhia Ram
ตำบลมาดี	388	379	7	1	-	-	1	-	-	-	-	-	-	TambonNa Di
ตำบลท่าสว่าง	455	430	12	7	1	4	-	1	-	-	-	-	-	TambonTha Sawang
ตำบลสลักไถ่	338	317	7	7	1	2	1	3	-	-	-	-	-	TambonSalak Dai
ตำบลตาอ้อย	567	560	1	5	1	-	-	-	-	-	-	-	-	TambonTa Ong
ตำบลลำโรง	353	345	6	1	-	1	-	-	-	-	-	-	-	TambonSamrong
ตำบลแกใหญ่	429	387	12	12	3	5	3	3	3	1	-	-	-	TambonKae Yai
ตำบลนอกเมือง	1,431	1,307	70	24	7	9	2	3	7	2	-	-	-	TambonNok Mueang
ตำบลคอโค	274	261	8	3	1	1	-	-	-	-	-	-	-	TambonKho Kho
ตำบลสวาย	457	455	2	-	-	-	-	-	-	-	-	-	-	TambonSawai
ตำบลเจริญ	398	352	19	15	1	3	4	3	1	-	-	-	-	TambonChanang
ตำบลพนมมี	363	349	10	3	1	-	-	-	-	-	-	-	-	TambonThenmi
ตำบลนาบัว	328	313	7	7	-	1	-	-	-	-	-	-	-	TambonNa Bua
ตำบลเมืองที	576	571	3	1	-	-	-	1	-	-	-	-	-	TambonMueang Thi
ตำบลราม	271	268	2	-	-	-	1	-	-	-	-	-	-	TambonRam
ตำบลญาติ	176	171	1	-	2	2	-	-	-	-	-	-	-	TambonBu Ruesi
ตำบลตระแสง	179	176	3	-	-	-	-	-	-	-	-	-	-	TambonTrasaeng
ตำบลแสงพันธ์	212	198	7	1	2	1	1	1	1	-	-	-	-	TambonSalaeng Phan
ตำบลกาปะ	220	215	3	1	-	1	-	-	-	-	-	-	-	TambonKa Ko
อำเภอชุมพลบุรี	2,023	1,949	47	15	3	4	2	3	-	-	-	-	-	AmphoeChumphon Buri
ตำบลชุมพลบุรี	409	393	12	4	-	-	-	-	-	-	-	-	-	TambonChumphon Buri
ตำบลนาหนองไผ่	283	277	5	-	-	1	-	-	-	-	-	-	-	TambonNa Nong Phai
ตำบลไพรขลา	269	253	9	2	1	2	1	1	-	-	-	-	-	TambonPhrai Khla
ตำบลศรีณรงค์	183	177	4	2	-	-	-	-	-	-	-	-	-	TambonSi Narong
ตำบลชะวี	154	151	3	-	-	-	-	-	-	-	-	-	-	TambonYawuek
ตำบลเมืองบัว	292	285	4	1	-	1	1	1	-	-	-	-	-	TambonMueang Bua
ตำบลสระซุด	157	154	1	-	-	1	-	1	-	-	-	-	-	TambonSa khut
ตำบลกระเบื้อง	181	169	9	3	-	-	-	-	-	-	-	-	-	TambonKrabueang
ตำบลหนองเรือ	95	90	-	3	2	-	-	-	-	-	-	-	-	TambonNong Ruea
อำเภอท่าตูม	3,766	3,663	49	35	10	2	3	3	-	-	1	-	-	AmphoeTha Tum
ตำบลท่าตูม	803	784	9	8	1	-	-	-	-	-	-	-	-	TambonTha Tum
ตำบลกระโพ	373	367	2	1	1	-	1	1	-	-	-	-	-	TambonKrapo

ตาราง 4 จำนวนสถานประกอบการ จำนวนตามขนาดของสถานประกอบการ (จำนวนคนทำงาน) อำเภอและตำบล (ต่อ)
TABLE 4 NUMBER OF ESTABLISHMENTS BY SIZE OF ESTABLISHMENT (NUMBER OF PERSONS ENGAGED), AMPHOE AND TAMBON (Contd.)

อำเภอ/ตำบล	จำนวน สถานประกอบการ Number of establishments	ขนาดของสถานประกอบการ (จำนวนคนทำงาน) Size of establishment (Number of persons engaged)											Amphoe/Tambon				
		1 - 5	6 - 10	11 - 15	16 - 20	21 - 25	26 - 30	31 - 50	51 - 100	101 - 200	201 - 500	501 - 1,000		> 1,000			
ตำบลเกาะมะ	179	2	-	-	-	-	-	-	-	-	-	-	-	-	-	-	TambonKhalamae
ตำบลหนองเหล็ก	458	8	2	1	-	-	-	-	-	-	-	-	-	-	-	-	TambonNong Lek
ตำบลหนองขาว	220	1	1	-	-	-	-	-	-	-	-	-	-	-	-	-	TambonNong Khwao
ตำบลช้างปี	438	7	-	-	-	-	-	-	-	-	-	-	-	-	-	-	TambonChang Pi
ตำบลกุตหวาย	144	1	1	-	-	-	-	-	-	-	-	-	-	-	-	-	TambonKut Wai
ตำบลขวาวใหญ่	123	118	2	1	2	-	-	-	-	-	-	-	-	-	-	-	TambonKhwao Yai
ตำบลมารุ้ง	131	130	-	-	-	-	-	-	-	1	-	-	-	-	-	-	TambonNa Rung
ตำบลตรมไพร	344	341	2	1	-	-	-	-	-	-	-	-	-	-	-	-	TambonTrom Phrai
ตำบลผักไหม	156	151	3	1	1	-	-	-	-	-	-	-	-	-	-	-	TambonPhak Mai
อำเภอสังขะ	3,599	3,514	63	11	4	4	2	-	-	1	-	-	-	-	-	-	AmphoeSangkha
ตำบลสังขะ	627	594	22	7	2	1	-	-	-	1	-	-	-	-	-	-	TambonSangkha
ตำบลซอนแตก	217	216	1	-	-	-	-	-	-	-	-	-	-	-	-	-	TambonKhon Taek
ตำบลดม	220	218	1	-	-	-	-	-	1	-	-	-	-	-	-	-	TambonDom
ตำบลพระแก้ว	221	220	1	-	-	-	-	-	-	-	-	-	-	-	-	-	TambonPhra Kao
ตำบลบ้านจารย์	220	216	3	-	-	1	-	-	-	-	-	-	-	-	-	-	TambonBan chan
ตำบลกระเทียม	492	475	14	1	1	1	-	-	-	-	-	-	-	-	-	-	TambonKrathiam
ตำบลสะกาด	270	260	8	1	-	1	-	-	-	1	-	-	-	-	-	-	TambonSakat
ตำบลตาตุ่ม	264	264	-	-	-	-	-	-	-	-	-	-	-	-	-	-	TambonTa Tum
ตำบลทับทัน	290	290	-	-	-	-	-	-	-	-	-	-	-	-	-	-	TambonThap Than
ตำบลตาตง	220	218	-	1	-	-	-	-	-	1	-	-	-	-	-	-	TambonTa Khong
ตำบลบ้านซบ	364	352	11	1	-	-	-	-	-	-	-	-	-	-	-	-	TambonBan Chop
ตำบลเทพรักษา	194	191	2	-	1	-	-	-	-	-	-	-	-	-	-	-	TambonThep Raksa
อำเภอลำदान	1,815	1,788	18	6	1	1	1	-	-	1	-	-	-	-	-	-	AmphoeLamdian
ตำบลลำदान	594	582	9	1	1	1	-	-	-	1	-	-	-	-	-	-	TambonLamdian
ตำบลไร่คตเหนือ	274	272	1	1	-	-	-	-	-	-	-	-	-	-	-	-	TambonChok Nuea
ตำบลอุโลก	471	465	2	3	-	-	1	-	-	-	-	-	-	-	-	-	TambonU Lok
ตำบลรัตม	305	300	4	1	-	-	-	-	-	-	-	-	-	-	-	-	TambonRam Dom
ตำบลตระปือเงย	171	169	2	-	-	-	-	-	-	-	-	-	-	-	-	-	TambonTraapiang Tia
อำเภอสำโรงทาบ	2,175	2,115	44	11	2	2	-	-	-	1	-	-	-	-	-	-	AmphoeSamrong Thap
ตำบลสำโรงทาบ	463	451	9	1	2	-	-	-	-	-	-	-	-	-	-	-	TambonSamrong Thap
ตำบลหนองไผ่ล้อม	463	445	17	1	-	-	-	-	-	-	-	-	-	-	-	-	TambonNong Phai Lom
ตำบลกระอม	220	215	4	1	-	-	-	-	-	-	-	-	-	-	-	-	TambonKra-om
ตำบลหนองชะ	244	243	-	-	-	-	-	-	-	1	-	-	-	-	-	-	TambonNong Ha
ตำบลศรีสุข	127	122	3	2	-	-	-	-	-	-	-	-	-	-	-	-	TambonSi Suk
ตำบลเกาะแก้ว	184	179	1	3	-	-	-	-	-	1	-	-	-	-	-	-	TambonKo Kao
ตำบลพื่นศรี	123	118	3	1	-	-	-	-	-	-	1	-	-	-	-	-	TambonMuen Si

ตาราง 4 จำนวนสถานประกอบการ จำนวนตามขนาดของสถานประกอบการ (จำนวนคนทำงาน) อำเภอและตำบล (ต่อ)
TABLE 4 NUMBER OF ESTABLISHMENTS BY SIZE OF ESTABLISHMENT (NUMBER OF PERSONS ENGAGED), AMPHOE AND TAMBON (Contd.)

อำเภอ/ตำบล	จำนวน สถานประกอบการ Number of establishments	ขนาดของสถานประกอบการ (จำนวนคนทำงาน) Size of establishment (Number of persons engaged)											Amphoe/Tambon			
		1 - 5	6 - 10	11 - 15	16 - 20	21 - 25	26 - 30	31 - 50	51 - 100	101 - 200	201 - 500	501 - 1,000		> 1,000		
ตำบลเสม็ด	180	174	5	1	-	-	-	-	-	-	-	-	-	-	-	TambonSamet
ตำบลสะโน	68	67	1	-	-	-	-	-	-	-	-	-	-	-	-	TambonSano
ตำบลประดู่	103	101	1	1	-	-	-	-	-	-	-	-	-	-	-	TambonPradu
อำเภอบัวเขต	1,136	1,102	24	6	2	-	2	-	-	-	-	-	-	-	-	AmphoeBuachet
ตำบลบัวเขต	341	327	10	2	2	-	-	-	-	-	-	-	-	-	-	TambonBuachet
ตำบลสะเดา	188	184	4	-	-	-	-	-	-	-	-	-	-	-	-	TambonSadao
ตำบลจรัส	170	168	2	-	-	-	-	-	-	-	-	-	-	-	-	TambonCharat
ตำบลค่าง	123	120	1	1	-	-	-	-	1	-	-	-	-	-	-	TambonTa Wang
ตำบลอาโพน	211	202	5	3	-	-	-	-	1	-	-	-	-	-	-	TambonAphon
ตำบลสำภาดูน	103	101	2	-	-	-	-	-	-	-	-	-	-	-	-	TambonSamphao Lun
อำเภอพนมดงรัก	1,105	1,075	24	4	1	-	1	-	1	-	-	-	-	-	-	AmphoePhanom Dong Rak
ตำบลบักได	385	374	8	2	-	-	-	-	1	-	-	-	-	-	-	TambonBakdai
ตำบลโคกกลาง	242	240	1	1	-	-	-	-	-	-	-	-	-	-	-	TambonKhok Klang
ตำบลจิกแตก	193	188	3	1	1	-	-	-	-	-	-	-	-	-	-	TambonChik Daek
ตำบลตาเมียง	285	273	12	-	-	-	-	-	-	-	-	-	-	-	-	TambonTa Miang
อำเภอศรีณรงค์	1,107	1,086	19	1	1	-	-	-	-	-	-	-	-	-	-	AmphoeSi Narong
ตำบลนรงค์	231	226	5	-	-	-	-	-	-	-	-	-	-	-	-	TambonNarong
ตำบลแจนแวน	244	240	4	-	-	-	-	-	-	-	-	-	-	-	-	TambonChaen Waen
ตำบลตรวจ	239	230	9	-	-	-	-	-	-	-	-	-	-	-	-	TambonTruat
ตำบลหนองแวง	135	133	1	-	1	-	-	-	-	-	-	-	-	-	-	TambonNong Waeng
ตำบลศรีสุข	258	257	-	1	-	-	-	-	-	-	-	-	-	-	-	TambonSi Suk
อำเภอเขวาสินรินทร์	2,264	2,234	21	4	3	-	1	-	1	-	-	-	-	-	-	AmphoeKhwaao Sinarin
ตำบลเขวาสินรินทร์	707	692	12	1	2	-	-	-	-	-	-	-	-	-	-	TambonKhwaao Sinarin
ตำบลึง	225	223	1	1	-	-	-	-	-	-	-	-	-	-	-	TambonBueng
ตำบลตากูก	661	658	2	-	-	-	-	-	1	-	-	-	-	-	-	TambonTa Kuk
ตำบลปราสาททอง	458	456	2	-	-	-	-	-	-	-	-	-	-	-	-	TambonPrasat Thong
ตำบลบ้านแร่	213	205	4	2	1	-	-	-	-	1	-	-	-	-	-	TambonBan Rae
อำเภอโนนนาถราชย์	1,044	996	26	15	4	1	2	-	-	-	-	-	-	-	-	AmphoeNon Narai
ตำบลหนองหลวง	139	131	5	1	2	-	-	-	-	-	-	-	-	-	-	TambonNong Luang
ตำบลคำฝง	144	129	8	6	-	-	-	-	1	-	-	-	-	-	-	TambonKham Phong
ตำบลโนน	186	171	8	4	2	-	-	-	1	-	-	-	-	-	-	TambonNon
ตำบลระเวียง	197	189	4	3	-	-	-	-	-	-	-	-	-	-	-	TambonRawiang
ตำบลหนองเทพ	378	376	1	1	-	-	-	-	-	-	-	-	-	-	-	TambonNong Thep

ที่มา : สำนักธุรกิจและอุตสาหกรรม พ.ศ. 2555 (ข้อมูลพื้นฐาน) จังหวัด สุรินทร์ สำนักงานสถิติแห่งชาติ กระทรวงเทคโนโลยีสารสนเทศและการสื่อสาร
Source : The 2012 Business and Industrial Census (Basic Information), Surin Province, National Statistical Office, Ministry of Information and Communication Technology.

ตาราง 5 จำนวนคนทำงานในสถานประกอบการ จำนวนคนทำงาน (จำนวนคนทำงาน) อำเภอและตำบล

TABLE 5 NUMBER OF PERSONS ENGAGED IN ESTABLISHMENTS BY SIZE OF ESTABLISHMENT (NUMBER OF PERSONS ENGAGED), AMPHOE AND TAMBON

อำเภอ/ตำบล	จำนวน คนทำงาน Number of persons engaged	ขนาดของสถานประกอบการ (จำนวนคนทำงาน) Size of establishment (Number of persons engaged)										Amphoe/Tambon		
		1 - 5	6 - 10	11 - 15	16 - 20	21 - 25	26 - 30	31 - 50	51 - 100	101 - 200	201 - 500		501 - 1,000	> 1,000
จังหวัดสุรินทร์	99,902	72,485	7,813	4,785	2,100	1,905	1,122	2,237	2,094	1,143	1,567	650	2,001	Surin
อำเภอเมืองสุรินทร์	28,867	16,794	2,798	2,059	856	1,013	687	1,254	1,653	738	1,015	-	-	AmphoeMueang Surin
ตำบลโนนเมือง	11,868	5,553	1,408	875	483	320	315	694	910	295	1,015	-	-	TambonNai Mueang
ตำบลตั้งใจ	393	383	10	-	-	-	-	-	-	-	-	-	-	TambonTang Chai
ตำบลเพ็ชราม	681	447	28	64	20	21	-	-	-	101	-	-	-	TambonPhia Ram
ตำบลมาดี	635	540	54	15	-	-	26	-	-	-	-	-	-	TambonNa Di
ตำบลท่าสว่าง	966	651	82	89	16	96	-	32	-	-	-	-	-	TambonTha Sawang
ตำบลสลักไผ่	876	537	50	89	16	44	27	113	-	-	-	-	-	TambonSalak Dai
ตำบลตาชิ่ง	780	689	10	61	20	-	-	-	-	-	-	-	-	TambonTa Ong
ตำบลลำโรง	537	457	48	11	-	21	-	-	-	-	-	-	-	TambonSamrong
ตำบลแกใหญ่	1,519	645	87	154	50	112	86	104	166	115	-	-	-	TambonKae Yai
ตำบลนอกเมือง	4,069	2,119	525	301	128	194	53	115	407	227	-	-	-	TambonNok Mueang
ตำบลคอโค	536	393	61	39	18	25	-	-	-	-	-	-	-	TambonKho Kho
ตำบลสวย	552	537	15	-	-	-	-	-	-	-	-	-	-	TambonSawai
ตำบลเนินยาง	1,356	582	149	198	16	71	120	130	90	-	-	-	-	TambonChaniang
ตำบลชนมย์	650	520	74	38	18	-	-	-	-	-	-	-	-	TambonTheinmi
ตำบลนาบัว	586	419	60	86	-	21	-	-	-	-	-	-	-	TambonNa Bua
ตำบลเมืองที	831	766	21	13	-	-	-	31	-	-	-	-	-	TambonMueang Thi
ตำบลราม	472	429	13	-	-	-	30	-	-	-	-	-	-	TambonRam
ตำบลนาดี	379	290	8	-	37	44	-	-	-	-	-	-	-	TambonBu Ruesi
ตำบลตระแสง	257	238	19	-	-	-	-	-	-	-	-	-	-	TambonTrasaeng
ตำบลแสงพันธ์	563	300	50	11	34	23	30	35	80	-	-	-	-	TambonSalaeng Phan
ตำบลกาปะ	361	299	26	15	-	21	-	-	-	-	-	-	-	TambonKa Ko
อำเภอชุมพลบุรี	3,767	2,881	357	183	52	85	60	149	-	-	-	-	-	AmphoeChumphon Buri
ตำบลชุมพลบุรี	785	646	89	50	-	-	-	-	-	-	-	-	-	TambonChumphon Buri
ตำบลนาหนองไผ่	444	388	85	-	-	21	-	-	-	-	-	-	-	TambonNa Nong Phai
ตำบลไพรขลา	599	362	72	26	16	43	30	50	-	-	-	-	-	TambonPhrai Khla
ตำบลศรีณรงค์	317	262	31	24	-	-	-	-	-	-	-	-	-	TambonSi Narong
ตำบลชะวี	247	223	24	-	-	-	-	-	-	-	-	-	-	TambonYawuek
ตำบลเมืองบัว	494	370	33	11	-	-	30	50	-	-	-	-	-	TambonMueang Bua
ตำบลสระซุด	293	216	7	-	-	21	-	49	-	-	-	-	-	TambonSa khut
ตำบลกระเบื้อง	370	269	66	35	-	-	-	-	-	-	-	-	-	TambonKrabueang
ตำบลหนองเรือ	218	145	-	37	36	-	-	-	-	-	-	-	-	TambonNong Ruea
อำเภอท่าตูม	6,458	4,967	372	444	194	43	83	105	-	-	250	-	-	AmphoeTha Tum
ตำบลท่าตูม	1,657	1,218	69	100	20	-	-	-	-	-	250	-	-	TambonTha Tum
ตำบลกระโพ	665	558	13	15	18	-	30	31	-	-	-	-	-	TambonKrapo

ตาราง 5 จำนวนคนทำงานในสถานประกอบการ จำนวนคนทำงาน (จำนวนคนทำงาน) อำเภอและตำบล (ต่อ)

TABLE 5 NUMBER OF PERSONS ENGAGED IN ESTABLISHMENTS BY SIZE OF ESTABLISHMENT (NUMBER OF PERSONS ENGAGED), AMPHOE AND TAMBON (Contd.)

อำเภอ/ตำบล	จำนวน คนทำงาน Number of persons engaged	ขนาดของสถานประกอบการ (จำนวนคนทำงาน) Size of establishment (Number of persons engaged)											Amphoe/Tambon				
		1 - 5	6 - 10	11 - 15	16 - 20	21 - 25	26 - 30	31 - 50	51 - 100	101 - 200	201 - 500	501 - 1,000		> 1,000			
ตำบลเสม็ด	339	279	49	11	-	-	-	-	-	-	-	-	-	-	-	-	TambonSamet
ตำบลละหาน	123	117	6	-	-	-	-	-	-	-	-	-	-	-	-	-	TambonSano
ตำบลประจักษ์	177	156	7	14	-	-	-	-	-	-	-	-	-	-	-	-	TambonPradu
อำเภอบัวเขต	2,130	1,785	166	71	34	-	74	-	-	-	-	-	-	-	-	-	AmphoeBuachet
ตำบลบัวเขต	700	571	71	24	34	-	-	-	-	-	-	-	-	-	-	-	TambonBuachet
ตำบลสะเดา	286	261	25	-	-	-	-	-	-	-	-	-	-	-	-	-	TambonSadao
ตำบลจรัส	315	303	12	-	-	-	-	-	-	-	-	-	-	-	-	-	TambonCharat
ตำบลค่าง	236	174	8	12	-	-	-	42	-	-	-	-	-	-	-	-	TambonTa Wang
ตำบลอาโพน	396	295	34	35	-	-	-	32	-	-	-	-	-	-	-	-	TambonAphon
ตำบลสำราญ	197	181	16	-	-	-	-	-	-	-	-	-	-	-	-	-	TambonSamphao Lun
อำเภอพนมดงรัก	1,776	1,492	186	50	16	-	-	32	-	-	-	-	-	-	-	-	AmphoePhanom Dong Rak
ตำบลบักได	662	545	61	24	-	-	-	32	-	-	-	-	-	-	-	-	TambonBakdai
ตำบลโคกกลาง	319	301	7	11	-	-	-	-	-	-	-	-	-	-	-	-	TambonKhok Klang
ตำบลจิกแตก	318	262	25	15	16	-	-	-	-	-	-	-	-	-	-	-	TambonChik Daek
ตำบลตาเมียง	477	384	93	-	-	-	-	-	-	-	-	-	-	-	-	-	TambonTa Miang
อำเภอศรีณรงค์	1,718	1,554	133	11	20	-	-	-	-	-	-	-	-	-	-	-	AmphoeSi Narong
ตำบลมรงค์	359	326	33	-	-	-	-	-	-	-	-	-	-	-	-	-	TambonNarong
ตำบลแคนวน	361	332	29	-	-	-	-	-	-	-	-	-	-	-	-	-	TambonChaen Waen
ตำบลตรวจ	403	339	64	-	-	-	-	-	-	-	-	-	-	-	-	-	TambonTruat
ตำบลหนองแวง	205	178	7	-	20	-	-	-	-	-	-	-	-	-	-	-	TambonNong Waeng
ตำบลศรีสุข	390	379	-	11	-	-	-	-	-	-	-	-	-	-	-	-	TambonSi Suk
อำเภอเฉลิมรัตนรินทร์	3,065	2,708	143	49	58	-	-	68	-	-	-	-	-	-	-	-	AmphoeKhwaeng Sinarin
ตำบลเขวาสินรินทร์	988	854	84	12	38	-	-	39	-	-	-	-	-	-	-	-	TambonKhwaeng Sinarin
ตำบลึง	303	284	6	13	-	-	-	-	-	-	-	-	-	-	-	-	TambonBueng
ตำบลตาบูก	799	746	14	-	-	-	-	39	-	-	-	-	-	-	-	-	TambonTa Kuk
ตำบลปราสาททอง	562	548	14	-	-	-	-	-	-	-	-	-	-	-	-	-	TambonPrasat Thong
ตำบลบ้านแร่	413	276	25	24	20	-	-	68	-	-	-	-	-	-	-	-	TambonBan Rae
อำเภอโนนนาทม	1,924	1,364	203	204	72	21	60	-	-	-	-	-	-	-	-	-	AmphoeNon Narai
ตำบลหนองหลวง	296	209	38	11	38	-	-	-	-	-	-	-	-	-	-	-	TambonNong Luang
ตำบลคำผง	369	184	73	82	-	-	30	-	-	-	-	-	-	-	-	-	TambonKham Phong
ตำบลโนน	435	261	54	56	34	-	30	-	-	-	-	-	-	-	-	-	TambonNon
ตำบลระเวียง	359	264	30	44	-	21	-	-	-	-	-	-	-	-	-	-	TambonRawiang
ตำบลหนองเทพ	465	446	8	11	-	-	-	-	-	-	-	-	-	-	-	-	TambonNong Thep

ที่มา : สำนักธุรกิจและอุตสาหกรรม พ.ศ. 2555 (ข้อมูลพื้นฐาน) จังหวัด สุรินทร์ สำนักงานสถิติแห่งชาติ กระทรวงเทคโนโลยีสารสนเทศและการสื่อสาร

Source : The 2012 Business and Industrial Census (Basic Information), Surin Province, National Statistical Office, Ministry of Information and Communication Technology.

ตาราง 6 จำนวนสถานประกอบการ จำนวนตามขนาดของสถานประกอบการ (จำนวนลูกจ้าง) อำเภอและตำบล

TABLE 6 NUMBER OF ESTABLISHMENTS BY SIZE OF ESTABLISHMENT (NUMBER OF EMPLOYEES), AMPHOE AND TAMBON

อำเภอ/ตำบล	จำนวน สถานประกอบการ Number of establishments	ขนาดของสถานประกอบการ (จำนวนลูกจ้าง) Size of establishment (Number of employees)											Amphoe/Tambon		
		1 - 5	6 - 10	11 - 15	16 - 20	21 - 25	26 - 30	31 - 50	51 - 100	101 - 200	201 - 500	501 - 1,000		> 1,000	ไม่มี No
จังหวัดสุรินทร์	50,609	4,263	652	175	103	32	41	42	25	7	6	1	1	45,261	Surin
อำเภอเมืองสุรินทร์	11,221	1,528	263	101	49	25	29	25	21	5	4	-	-	9,171	AmphoeMueang Surin
ตำบลในเมือง	3,174	894	134	54	19	8	17	12	12	2	4	-	-	2,018	TambonNai Mueang
ตำบลตั้งใจ	260	3	1	-	-	-	-	-	-	-	-	-	-	256	TambonTang Chai
ตำบลพืชมราม	372	6	2	1	-	-	-	-	1	-	-	-	-	362	TambonPhia Ram
ตำบลมาดี	388	35	3	-	-	1	-	-	-	-	-	-	-	349	TambonNa Di
ตำบลท่าสว่าง	455	33	9	1	1	3	1	-	-	-	-	-	-	407	TambonTha Sawang
ตำบลสไลด์	338	45	8	4	2	1	1	2	-	-	-	-	-	275	TambonSalak Dai
ตำบลตาบึง	567	8	2	4	1	-	-	-	-	-	-	-	-	552	TambonTa Ong
ตำบลสำโรง	353	15	3	-	1	-	-	-	-	-	-	-	-	334	TambonSamrong
ตำบลแกใหญ่	429	69	9	8	4	2	5	3	1	1	-	-	-	327	TambonKae Yai
ตำบลนอกเมือง	1,431	183	47	17	12	4	1	4	5	2	-	-	-	1,156	TambonNok Mueang
ตำบลคอโค	274	28	5	2	1	1	-	-	-	-	-	-	-	237	TambonKho Kho
ตำบลสวาย	457	28	2	-	-	-	-	-	-	-	-	-	-	427	TambonSawai
ตำบลเนินยาง	398	53	17	5	2	2	3	3	1	-	-	-	-	312	TambonChanang
ตำบลพนมมี	363	14	7	1	1	-	-	-	-	-	-	-	-	340	TambonTheinmi
ตำบลนาบัว	328	19	12	2	1	-	-	-	-	-	-	-	-	294	TambonNa Bua
ตำบลเมืองที่	576	23	-	-	-	-	-	-	-	-	-	-	-	553	TambonMueang Thi
ตำบลราม	271	11	-	-	-	1	-	-	-	-	-	-	-	259	TambonRam
ตำบลนาดี	176	12	1	1	2	1	-	-	-	-	-	-	-	159	TambonBu Ruesi
ตำบลตระแสง	179	18	-	-	-	-	-	-	-	-	-	-	-	161	TambonTraseng
ตำบลแสงพันธ์	212	19	1	1	1	1	1	1	1	-	-	-	-	186	TambonSalaeng Phan
ตำบลเกาะ	220	12	-	-	1	-	-	-	-	-	-	-	-	207	TambonKa Ko
อำเภอชุมพลบุรี	2,023	186	39	6	5	1	2	3	-	-	-	-	-	1,781	AmphoeChumphon Buri
ตำบลชุมพลบุรี	409	59	12	1	-	-	-	-	-	-	-	-	-	337	TambonChumphon Buri
ตำบลนาหนองไผ่	283	15	2	-	1	-	-	-	-	-	-	-	-	265	TambonNa Nong Phai
ตำบลไพรขลา	269	17	7	1	2	1	1	1	-	-	-	-	-	239	TambonPhrai Khla
ตำบลศรีณรงค์	183	15	2	1	-	-	-	-	-	-	-	-	-	165	TambonSi Narong
ตำบลชะวี	154	18	2	-	-	-	-	-	-	-	-	-	-	134	TambonYawuek
ตำบลเมืองบัว	292	18	4	-	-	-	1	1	-	-	-	-	-	268	TambonMueang Bua
ตำบลสระชุด	157	15	1	-	1	-	-	1	-	-	-	-	-	139	TambonSa Khut
ตำบลกระเบื้อง	181	24	8	-	-	-	-	-	-	-	-	-	-	149	TambonKrabueang
ตำบลหนองเรือ	95	5	1	3	1	-	-	-	-	-	-	-	-	85	TambonNong Ruea
อำเภอท่าตูม	3,766	197	27	13	6	1	1	3	-	-	1	-	-	3,517	AmphoeTha Tum
ตำบลท่าตูม	803	101	6	6	-	-	-	-	-	-	-	-	-	689	TambonTha Tum
ตำบลกระโพ	373	18	-	1	-	-	1	1	-	-	-	-	-	352	TambonKrapbo

ตาราง 6 จำนวนสถานประกอบการ จำนวนตามขนาดของสถานประกอบการ (จำนวนลูกจ้าง) อำเภอและตำบล (ต่อ)

TABLE 6 NUMBER OF ESTABLISHMENTS BY SIZE OF ESTABLISHMENT (NUMBER OF EMPLOYEES), AMPHOE AND TAMBON (Contd.)

อำเภอ/ตำบล	จำนวน สถานประกอบการ Number of establishments	ขนาดของสถานประกอบการ (จำนวนลูกจ้าง) Size of establishment (Number of employees)											Amphoe/Tambon				
		1 - 5	6 - 10	11 - 15	16 - 20	21 - 25	26 - 30	31 - 50	51 - 100	101 - 200	201 - 500	501 - 1,000		> 1,000	ไม่มี No		
ตำบลพรหมเทพ	375	15	-	1	1	-	-	1	-	-	-	-	-	-	-	357	TambonPhrom Thep
ตำบลโพธิ์นครก	609	11	2	1	2	-	-	-	-	-	-	-	-	-	-	593	TambonPhon Khrok
ตำบลเมืองแค	271	17	7	3	-	-	-	-	-	-	-	-	-	-	-	244	TambonMueang Kae
ตำบลปะ	191	7	1	1	-	-	-	-	-	-	-	-	-	-	-	182	TambonBa
ตำบลหนองบัว	239	9	8	-	-	1	-	-	-	-	-	-	-	-	-	221	TambonNong Bua
ตำบลบัวโคก	258	7	3	-	3	-	-	1	-	-	-	-	-	-	-	244	TambonBua Khok
ตำบลหนองเมธี	336	8	-	-	-	-	-	-	-	-	-	-	-	-	-	328	TambonNong Methi
ตำบลทุ่งกุลา	311	4	-	-	-	-	-	-	-	-	-	-	-	-	-	307	TambonThung Kula
อำเภอจอมพระ	1,961	188	27	9	7	-	1	1	1	-	-	-	-	-	1,727	AmphoeChom Phra	
ตำบลจอมพระ	443	105	11	5	4	-	1	1	-	-	-	-	-	-	316	TambonChom Phra	
ตำบลเมืองสิง	275	10	1	-	-	-	-	-	-	-	-	-	-	-	264	TambonMueang Sing	
ตำบลกระหาด	206	13	-	-	-	-	-	-	-	-	-	-	-	-	193	TambonKrahat	
ตำบลนุแกรง	361	23	3	1	1	-	-	-	-	-	-	-	-	-	333	TambonBu Kraeng	
ตำบลหนองสนิท	169	8	3	2	1	-	-	-	1	-	-	-	-	-	154	TambonNong Sanit	
ตำบลบ้านฝ่อ	116	5	-	-	-	-	-	-	-	-	-	-	-	-	111	TambonBan Phu	
ตำบลสุ่มรวี	140	10	9	1	1	-	-	-	-	-	-	-	-	-	119	TambonLum Rawi	
ตำบลชุมแสง	149	8	-	-	-	-	-	-	-	-	-	-	-	-	141	TambonChum Saeng	
ตำบลเป็นสุข	102	6	-	-	-	-	-	-	-	-	-	-	-	-	96	TambonPen Suk	
อำเภอปราสาท	5,306	514	70	15	15	2	1	5	1	1	1	1	1	1	4,680	AmphoePrasat	
ตำบลกึ่งแอน	783	220	32	8	1	1	1	2	-	1	-	-	-	-	517	TambonKang Aen	
ตำบลทมอ	312	7	1	-	-	-	-	-	-	-	-	-	-	-	304	TambonThamo	
ตำบลโพ	221	-	4	-	-	-	-	-	-	-	-	-	-	-	217	TambonPhai	
ตำบลปรีอ	429	27	2	3	2	1	-	-	-	-	-	1	-	-	393	TambonPru	
ตำบลงุม	171	4	-	1	1	-	-	-	-	-	-	-	-	-	165	TambonThung Mon	
ตำบลตาบา	282	17	3	-	1	-	-	1	1	-	-	-	-	-	259	TambonTa Bao	
ตำบลหนองใหญ่	236	24	3	-	1	-	-	-	-	-	-	-	-	-	208	TambonNong Yai	
ตำบลโคกยาง	391	37	5	-	1	-	-	-	-	-	-	-	-	-	348	TambonKhok Yang	
ตำบลโคกสะอาด	542	8	-	-	-	-	-	-	-	-	-	-	-	-	534	TambonKhok Sa-at	
ตำบลบ้านโพธิ์	224	8	-	-	1	-	-	-	-	-	-	-	-	-	215	TambonBan Sai	
ตำบลโคกสาม	294	17	1	-	1	-	-	-	-	-	-	-	-	-	275	TambonChok Na Sam	
ตำบลเชื้อเพลิง	213	26	1	1	3	-	-	-	-	-	-	-	-	1	181	TambonChuea Phloeng	
ตำบลปราสาท	278	8	1	-	-	-	-	-	-	-	-	-	-	-	269	TambonPrasat Thanong	
ตำบลตานี	167	14	2	-	1	-	-	-	-	-	-	-	-	-	150	TambonTa Ni	
ตำบลบ้านพลวง	303	70	9	-	1	-	-	1	-	-	-	-	-	-	222	TambonBan Phluang	
ตำบลกันตวงระมวล	187	16	3	1	-	-	-	-	-	-	-	-	-	-	167	TambonKantuat Ramuan	
ตำบลสมูต	127	4	3	-	1	-	-	-	-	-	-	-	-	-	118	TambonSamut	

ตาราง 6 จำนวนสถานประกอบการ จำนวนตามขนาดของสถานประกอบการ (จำนวนลูกจ้าง) อำเภอและตำบล (ต่อ)

TABLE 6 NUMBER OF ESTABLISHMENTS BY SIZE OF ESTABLISHMENT (NUMBER OF EMPLOYEES), AMPHOE AND TAMBON (Contd.)

อำเภอ/ตำบล	จำนวน สถานประกอบการ Number of establishments	ขนาดของสถานประกอบการ (จำนวนลูกจ้าง) Size of establishment (Number of employees)											Amphoe/Tambon				
		1 - 5	6 - 10	11 - 15	16 - 20	21 - 25	26 - 30	31 - 50	51 - 100	101 - 200	201 - 500	501 - 1,000		> 1,000	ไม่มี No		
ตำบลประทัญญ	146	7	-	1	-	-	-	-	-	-	-	-	-	-	-	138	TambonPrathat Bu
อำเภอทาบอง	2,367	107	15	4	-	-	-	-	-	-	-	-	-	-	-	2,241	AmphoeKap Choeng
ตำบลทาบอง	545	24	8	1	-	-	-	-	-	-	-	-	-	-	-	512	TambonKap Choeng
ตำบลตุตัน	253	8	1	-	-	-	-	-	-	-	-	-	-	-	-	244	TambonKhu Tan
ตำบลตัน	685	30	1	-	-	-	-	-	-	-	-	-	-	-	-	654	TambonDan
ตำบลนงมุด	370	20	2	1	-	-	-	-	-	-	-	-	-	-	-	347	TambonNaengmut
ตำบลโลกตะเคียน	309	13	1	2	-	-	-	-	-	-	-	-	-	-	-	293	TambonKhok Takhian
ตำบลตะเคียน	205	12	2	-	-	-	-	-	-	-	-	-	-	-	-	191	TambonTakhian
อำเภอรัตนบุรี	2,873	246	45	2	5	1	3	1	-	-	-	-	-	-	-	2,570	AmphoeRattanaBuri
ตำบลรัตนบุรี	607	150	24	-	-	-	-	-	-	-	-	-	-	-	-	433	TambonRattanaBuri
ตำบลธาตุ	162	11	5	-	-	-	-	-	-	-	-	-	-	-	-	146	TambonThat
ตำบลแก	188	3	1	1	-	-	-	-	-	-	-	-	-	-	-	182	TambonKae
ตำบลดอนแรด	311	12	1	-	-	-	-	-	-	-	-	-	-	-	-	298	TambonDon Raet
ตำบลหนองบัวทอง	164	2	-	-	-	-	-	-	-	-	-	-	-	-	-	162	TambonNong Bua Thong
ตำบลหนองบัวบาน	257	6	4	-	1	-	-	-	-	-	-	-	-	-	-	246	TambonNong Bua Ban
ตำบลไผ่	245	24	5	1	2	1	2	1	-	-	-	-	-	-	-	210	TambonPhai
ตำบลเบ็ด	157	12	2	-	1	-	-	-	-	-	-	-	-	-	-	142	TambonBoet
ตำบลน้ำเซียว	289	7	-	-	1	-	-	-	-	-	-	-	-	-	-	281	TambonNam Khiao
ตำบลกุดขาคึม	132	10	2	-	-	-	-	-	-	-	-	-	-	-	-	120	TambonKut Kha Khim
ตำบลยางสว่าง	166	3	-	-	-	-	-	-	-	-	-	-	-	-	-	163	TambonYang Sawang
ตำบลขี้ไทย	195	6	1	-	-	-	-	-	-	-	-	-	-	-	-	187	TambonThap Yai
อำเภอสนม	1,267	73	6	-	-	-	-	-	-	-	-	-	-	-	-	1,187	AmphoeSanom
ตำบลสนม	372	28	4	-	-	-	-	-	-	-	-	-	-	-	-	339	TambonSanom
ตำบลโพโนโก	191	2	-	-	-	-	-	-	-	-	-	-	-	-	-	189	TambonPhon Ko
ตำบลหนองระสัง	88	7	1	-	-	-	-	-	-	-	-	-	-	-	-	80	TambonNong Rakhang
ตำบลนนวน	114	11	-	-	-	-	-	-	-	-	-	-	-	-	-	103	TambonNa Nuan
ตำบลแคน	230	9	-	-	-	-	-	-	-	-	-	-	-	-	-	221	TambonKhaen
ตำบลวัง	153	11	-	-	-	-	-	-	-	-	-	-	-	-	-	142	TambonHua Ngua
ตำบลหนองย้อย	119	5	1	-	-	-	-	-	-	-	-	-	-	-	-	113	TambonNong I Yo
อำเภอศรีขรภูมิ	5,580	310	46	4	5	1	1	1	-	-	-	-	-	-	-	5,213	AmphoeSikhoraphum
ตำบลระแงง	780	165	23	1	-	-	-	-	-	-	-	-	-	-	-	590	TambonRa-ngaeang
ตำบลตรีม	241	6	-	-	-	-	-	-	-	-	-	-	-	-	-	235	TambonTruem
ตำบลจารพัต	1,133	20	4	1	1	-	-	-	-	-	-	-	-	-	-	1,107	TambonCharaphat
ตำบลยาง	225	30	4	-	-	-	-	-	-	-	-	-	-	-	-	191	TambonYang
ตำบลเตล	649	6	3	-	-	-	-	-	-	-	-	-	-	-	-	640	TambonTaen
ตำบลหนองบัว	359	13	1	1	-	-	-	-	-	-	-	-	-	-	-	344	TambonNong Bua

ตาราง 6 จำนวนสถานประกอบการ จำนวนตามขนาดของสถานประกอบการ (จำนวนลูกจ้าง) อำเภอและตำบล (ต่อ)

TABLE 6 NUMBER OF ESTABLISHMENTS BY SIZE OF ESTABLISHMENT (NUMBER OF EMPLOYEES), AMPHOE AND TAMBON (Contd.)

อำเภอ/ตำบล	จำนวน สถานประกอบการ Number of establishments	ขนาดของสถานประกอบการ (จำนวนลูกจ้าง) Size of establishment (Number of employees)											Amphoe/Tambon				
		1 - 5	6 - 10	11 - 15	16 - 20	21 - 25	26 - 30	31 - 50	51 - 100	101 - 200	201 - 500	501 - 1,000		> 1,000	ไม่มี No		
ตำบลเกาะมะ	179	5	-	-	-	-	-	-	-	-	-	-	-	-	-	174	TambonKhalamae
ตำบลหนองเหล็ก	458	6	8	-	2	1	-	-	-	-	-	-	-	-	-	441	TambonNong Lek
ตำบลหนองขาว	220	21	-	-	-	-	-	-	-	-	-	-	-	-	-	199	TambonNong Khwao
ตำบลช้างปี	438	6	1	-	-	-	-	-	-	-	-	-	-	-	-	431	TambonChang Pi
ตำบลกุตหวาย	144	3	-	1	-	-	-	-	-	-	-	-	-	-	-	140	TambonKut Wai
ตำบลขวาวใหญ่	123	8	2	-	2	-	-	-	-	-	-	-	-	-	-	111	TambonKhwao Yai
ตำบลมาจุง	131	9	-	-	-	-	-	-	-	-	-	-	-	-	-	122	TambonNa Rung
ตำบลตรมไพร	344	11	-	-	-	-	-	-	-	-	-	-	-	-	-	333	TambonTrom Phrai
ตำบลผักไหม	156	1	-	-	-	-	-	-	-	-	-	-	-	-	-	155	TambonPhak Mai
อำเภอสังขะ	3,599	311	37	8	3	2	1	2	1	1	1	1	1	1	3,237	AmphoeSangkha	
ตำบลสังขะ	627	144	17	5	-	-	-	-	-	-	-	-	-	-	-	459	TambonSangkha
ตำบลซอนแตก	217	8	1	-	-	-	-	-	-	-	-	-	-	-	-	208	TambonKhon Tæk
ตำบลดม	220	22	1	-	1	-	-	-	-	-	-	-	-	-	-	196	TambonDom
ตำบลพระแก้ว	221	5	1	-	-	-	-	-	-	-	-	-	-	-	-	215	TambonPhra Kaeo
ตำบลบ้านจารย์	220	15	2	-	-	-	-	-	-	-	-	-	-	-	-	203	TambonBan chan
ตำบลกระเทียม	492	31	2	1	1	-	-	-	-	-	-	-	-	-	-	457	TambonKrathiam
ตำบลสะกาด	270	10	7	-	1	-	-	-	-	-	-	-	-	-	-	252	TambonSakat
ตำบลตาตุ่ม	264	6	-	-	-	-	-	-	-	-	-	-	-	-	-	258	TambonTa Tum
ตำบลทับทัน	290	6	-	-	-	-	-	-	-	-	-	-	-	-	-	284	TambonThap Than
ตำบลตาตง	220	11	-	1	-	1	-	-	-	-	-	-	-	-	-	207	TambonTa Khong
ตำบลบ้านซบ	364	37	4	-	-	-	-	-	-	-	-	-	-	-	-	323	TambonBan Chop
ตำบลเทพรักษา	194	16	2	1	-	-	-	-	-	-	-	-	-	-	-	175	TambonThap Raksa
อำเภอลำตวน	1,815	92	11	1	2	1	-	-	-	-	-	-	-	-	-	1,708	AmphoeLamduan
ตำบลลำตวน	594	52	5	1	2	-	-	-	-	-	-	-	-	-	-	534	TambonLamduan
ตำบลโคกเหนือ	274	9	1	-	-	-	-	-	-	-	-	-	-	-	-	264	TambonChok Nuea
ตำบลอุโลก	471	14	3	-	-	1	-	-	-	-	-	-	-	-	-	453	TambonU Lok
ตำบลราดม	305	9	1	-	-	-	-	-	-	-	-	-	-	-	-	295	TambonTram Dom
ตำบลตระปือยเตี้ย	171	8	1	-	-	-	-	-	-	-	-	-	-	-	-	162	TambonTraapiang Tia
อำเภอสำโรงทาบ	2,175	148	27	5	-	-	1	-	-	-	-	-	-	-	-	1,994	AmphoeSamrong Thap
ตำบลสำโรงทาบ	463	31	5	3	-	-	-	-	-	-	-	-	-	-	-	424	TambonSamrong Thap
ตำบลหนองไผ่ล้อม	463	78	8	-	-	-	-	-	-	-	-	-	-	-	-	377	TambonNong Phai Lom
ตำบลกระอม	220	6	2	-	-	-	-	-	-	-	-	-	-	-	-	212	TambonKra-om
ตำบลหนองชะ	244	3	-	-	-	-	-	-	-	-	-	-	-	-	-	241	TambonNong Ha
ตำบลศรีสุข	127	7	3	2	-	-	-	-	-	-	-	-	-	-	-	115	TambonSi Suk
ตำบลเกาะแก้ว	184	10	1	-	-	-	-	-	-	-	-	-	-	-	-	173	TambonKo Kaeo
ตำบลพื่นศรี	123	7	3	-	-	-	-	-	-	-	1	-	-	-	-	112	TambonMuen Si

ตาราง 6 จำนวนสถานประกอบการ จำนวนตามขนาดของสถานประกอบการ (จำนวนลูกจ้าง) อำเภอและตำบล (ต่อ)

TABLE 6 NUMBER OF ESTABLISHMENTS BY SIZE OF ESTABLISHMENT (NUMBER OF EMPLOYEES), AMPHOE AND TAMBON (Contd.)

อำเภอ/ตำบล	จำนวน สถานประกอบการ Number of establishments	ขนาดของสถานประกอบการ (จำนวนลูกจ้าง) Size of establishment (Number of employees)											Amphoe/Tambon				
		1 - 5	6 - 10	11 - 15	16 - 20	21 - 25	26 - 30	31 - 50	51 - 100	101 - 200	201 - 500	501 - 1,000		> 1,000	ไม่มี No		
ตำบลเสม็ด	180	4	4	-	-	-	-	-	-	-	-	-	-	-	-	172	TambonSamet
ตำบลสะโน	68	-	-	-	-	-	-	-	-	-	-	-	-	-	-	68	TambonSano
ตำบลประดู่	103	2	1	-	-	-	-	-	-	-	-	-	-	-	-	100	TambonPradu
อำเภอบัวเขต	1,136	145	9	2	1	-	2	-	-	-	-	-	-	-	-	977	AmphoeBuachet
ตำบลบัวเขต	341	58	4	1	1	-	-	-	-	-	-	-	-	-	-	277	TambonBuachet
ตำบลสะเดา	188	16	-	-	-	-	-	-	-	-	-	-	-	-	-	172	TambonSadao
ตำบลจรัส	170	20	-	-	-	-	-	-	-	-	-	-	-	-	-	150	TambonCharat
ตำบลค่าง	123	12	1	-	-	-	-	1	-	-	-	-	-	-	-	109	TambonTa Wang
ตำบลอาโพน	211	33	3	1	-	-	-	-	-	-	-	-	-	-	-	173	TambonAphon
ตำบลสำภาดูน	103	6	1	-	-	-	-	-	-	-	-	-	-	-	-	96	TambonSamphao Lun
อำเภอพนมดงรัก	1,105	51	12	1	1	-	1	-	-	-	-	-	-	-	-	1,039	AmphoePhanom Dong Rak
ตำบลบักได	385	27	6	1	-	-	-	-	-	-	-	-	-	-	-	350	TambonBakkai
ตำบลโคกกลาง	242	4	1	-	-	-	-	-	-	-	-	-	-	-	-	237	TambonKhok Klang
ตำบลจิกแตก	193	6	1	-	1	-	-	-	-	-	-	-	-	-	-	185	TambonChik Daek
ตำบลตาเมียง	285	14	4	-	-	-	-	-	-	-	-	-	-	-	-	267	TambonTa Miang
อำเภอศรีณรงค์	1,107	51	2	-	-	-	-	-	-	-	-	-	-	-	-	1,054	AmphoeSi Narong
ตำบลบรงค์	231	18	1	-	-	-	-	-	-	-	-	-	-	-	-	212	TambonNarong
ตำบลแจนแวน	244	14	1	-	-	-	-	-	-	-	-	-	-	-	-	229	TambonChaen Waen
ตำบลตรวจ	239	8	-	-	-	-	-	-	-	-	-	-	-	-	-	231	TambonTruat
ตำบลหนองแวง	135	1	-	-	-	-	-	-	-	-	-	-	-	-	-	134	TambonNong Waeng
ตำบลศรีสุข	258	10	-	-	-	-	-	-	-	-	-	-	-	-	-	248	TambonSi Suk
อำเภอเขวาสินรินทร์	2,264	80	8	2	3	-	1	-	-	-	-	-	-	-	-	2,169	AmphoeKhwao Sinarin
ตำบลเขวาสินรินทร์	707	32	2	1	2	-	-	-	-	-	-	-	-	-	-	670	TambonKhwao Sinarin
ตำบลบึง	225	13	-	1	-	-	-	-	-	-	-	-	-	-	-	211	TambonBuaeng
ตำบลตาถูก	661	8	1	-	-	-	-	-	-	-	-	-	-	-	-	651	TambonTa Kuk
ตำบลปราสาททอง	458	13	2	-	-	-	-	-	-	-	-	-	-	-	-	443	TambonPrasat Thong
ตำบลบ้านแร่	213	14	3	-	1	-	-	-	-	1	-	-	-	-	-	194	TambonBan Rae
อำเภอโนนนาเกษณ	1,044	36	8	2	1	-	1	-	-	-	-	-	-	-	-	996	AmphoeNon Narai
ตำบลหนองหลวง	139	10	-	-	1	-	-	-	-	-	-	-	-	-	-	128	TambonNong Luang
ตำบลคำพง	144	1	2	-	-	-	-	-	-	-	-	-	-	-	-	141	TambonKham Phong
ตำบลโนน	186	7	3	1	-	-	-	-	-	1	-	-	-	-	-	174	TambonNon
ตำบลระเวียง	197	11	1	1	-	-	-	-	-	-	-	-	-	-	-	184	TambonRawiang
ตำบลหนองเทพ	378	7	2	-	-	-	-	-	-	-	-	-	-	-	-	369	TambonNong Thep

ที่มา : สำนักงานธุรกิจและอุตสาหกรรม พ.ศ. 2555 (ข้อมูลพื้นฐาน) จังหวัด สุรินทร์ สำนักงานสถิติแห่งชาติ กระทรวงเทคโนโลยีสารสนเทศและการสื่อสาร

Source : The 2012 Business and Industrial Census (Basic Information), Surin Province, National Statistical Office, Ministry of Information and Communication Technology.

ตาราง 7 จำนวนลูกจ้างในสถานประกอบการ จำนวนตามขนาดของสถานประกอบการ (จำนวนคนทำงาน) อำเภอและตำบล

TABLE 7 NUMBER OF EMPLOYEES IN ESTABLISHMENTS BY SIZE OF ESTABLISHMENT (NUMBER OF PERSONS ENGAGED), AMPHOE AND TAMBON

อำเภอ/ตำบล	จำนวน ลูกจ้าง Number of employees	ขนาดของสถานประกอบการ (จำนวนคนทำงาน) Size of establishment (Number of persons engaged)													Amphoe/Tambon
		1 - 5	6 - 10	11 - 15	16 - 20	21 - 25	26 - 30	31 - 50	51 - 100	101 - 200	201 - 500	501 - 1,000	> 1,000		
จังหวัดสุรินทร์	29,668	7,715	5,516	3,326	1,579	1,509	881	1,989	1,924	1,015	1,564	650	2,000	Surin	
อำเภอเมืองสุรินทร์	13,526	2,829	2,183	1,634	764	918	636	1,181	1,633	734	1,014	-	-	AmphoeMueang Surin	
ตำบลในเมือง	7,492	1,673	1,138	765	440	283	308	675	901	295	1,014	-	-	TambonNai Mueang	
ตำบลตั้งใจ	14	6	8	-	-	-	-	-	-	-	-	-	-	TambonTang Chai	
ตำบลเพ็ชราม	144	4	19	21	-	-	-	-	-	100	-	-	-	TambonPhia Ram	
ตำบลนาดี	117	53	39	-	-	-	25	-	-	-	-	-	-	TambonNa Di	
ตำบลท่าสว่าง	297	60	57	40	15	95	-	30	-	-	-	-	-	TambonTha Sawang	
ตำบลสลักไถ่	407	95	43	83	15	40	25	106	-	-	-	-	-	TambonSalak Dai	
ตำบลตาช้อง	108	24	9	56	19	-	-	-	-	-	-	-	-	TambonTa Ong	
ตำบลสำโรง	81	18	33	10	-	20	-	-	-	-	-	-	-	TambonSamrong	
ตำบลแม่ใหญ่	922	133	60	124	45	104	83	100	160	113	-	-	-	TambonKae Yai	
ตำบลนอกเมือง	2,111	343	413	262	118	182	50	113	404	226	-	-	-	TambonNok Mueang	
ตำบลคอโค	188	63	51	35	16	23	-	-	-	-	-	-	-	TambonKho Kho	
ตำบลสวาย	61	47	14	-	-	-	-	-	-	-	-	-	-	TambonSawai	
ตำบลเดียง	733	100	111	133	16	69	91	123	90	-	-	-	-	TambonChaniang	
ตำบลชนมชัย	126	24	63	23	16	-	-	-	-	-	-	-	-	TambonThemmi	
ตำบลนาบัว	186	37	54	75	-	20	-	-	-	-	-	-	-	TambonNa Bua	
ตำบลเมืองที	51	39	10	2	-	-	-	-	-	-	-	-	-	TambonMueang Thi	
ตำบลราม	47	12	10	-	-	-	25	-	-	-	-	-	-	TambonRam	
ตำบลญาติ	108	28	6	-	33	41	-	-	-	-	-	-	-	TambonBu Ruesi	
ตำบลตระแสง	34	24	10	-	-	-	-	-	-	-	-	-	-	TambonTrasaeng	
ตำบลแสงพันท์	254	25	31	5	31	21	29	34	78	-	-	-	-	TambonSalaeng Phan	
ตำบลเกาะ	45	21	4	-	-	20	-	-	-	-	-	-	-	TambonKa Ko	
อำเภอชุมพลบุรี	1,130	333	307	153	51	82	60	144	-	-	-	-	-	AmphoeChumphon Buri	
ตำบลชุมพลบุรี	239	122	74	43	-	-	-	-	-	-	-	-	-	TambonChumphon Buri	
ตำบลนาหนองไผ่	67	19	28	-	-	20	-	-	-	-	-	-	-	TambonNa Nong Phai	
ตำบลไพรขลา	252	26	63	25	16	42	30	50	-	-	-	-	-	TambonPhrai khla	
ตำบลศรีณรงค์	63	25	27	11	-	-	-	-	-	-	-	-	-	TambonSi Narong	
ตำบลชะวิก	53	32	21	-	-	-	-	-	-	-	-	-	-	TambonYawuek	
ตำบลเมืองบัว	147	31	27	10	-	-	30	49	-	-	-	-	-	TambonMueang Bua	
ตำบลสระชุด	99	28	6	-	-	20	-	45	-	-	-	-	-	TambonSa khut	
ตำบลกระเบื้อง	128	38	61	29	-	-	-	-	-	-	-	-	-	TambonKrabueang	
ตำบลหนองเรือ	82	12	-	35	-	-	-	-	-	-	-	-	-	TambonNong Ruea	
อำเภอท่าตูม	1,346	324	226	247	102	40	55	102	-	-	250	-	-	AmphoeTha Tum	
ตำบลท่าตูม	580	183	55	92	-	-	-	-	-	-	250	-	-	TambonTha Tum	
ตำบลกระโพ	116	32	8	-	15	-	30	31	-	-	-	-	-	TambonKrapho	
ตำบลพรหมเทพ	106	20	14	14	18	-	-	40	-	-	-	-	-	TambonPhrom Thep	

ตาราง 7 จำนวนลูกจ้างในสถานประกอบการ จำนวนตามขนาดของสถานประกอบการ (จำนวนคนทำงาน) อำเภอและตำบล (ต่อ)

TABLE 7 NUMBER OF EMPLOYEES IN ESTABLISHMENTS BY SIZE OF ESTABLISHMENT (NUMBER OF PERSONS ENGAGED), AMPHOE AND TAMBON (Contd.)

อำเภอ/ตำบล	จำนวน ลูกจ้าง Number of employees	ขนาดของสถานประกอบการ (จำนวนคนทำงาน) Size of establishment (Number of persons engaged)										Amphoe/Tambon					
		1 - 5	6 - 10	11 - 15	16 - 20	21 - 25	26 - 30	31 - 50	51 - 100	101 - 200	201 - 500		501 - 1,000	> 1,000			
ตำบลโพนทราย	97	15	21	11	30	20	-	-	-	-	-	-	-	-	-	-	TambonPhon Khrok
ตำบลเมืองเก่า	141	24	51	66	-	-	-	-	-	-	-	-	-	-	-	-	TambonMueang Kae
ตำบลชะ	32	11	7	14	-	-	-	-	-	-	-	-	-	-	-	-	TambonBa
ตำบลหนองบัว	112	10	57	20	-	25	-	-	-	-	-	-	-	-	-	-	TambonNong Bua
ตำบลบัวโคก	136	12	4	30	39	20	-	31	-	-	-	-	-	-	-	-	TambonBua Khok
ตำบลหนองเมธี	20	11	9	-	-	-	-	-	-	-	-	-	-	-	-	-	TambonNong Melhi
ตำบลทุ่งกุลา	6	6	-	-	-	-	-	-	-	-	-	-	-	-	-	-	TambonThung Kula
อำเภอจอมพระ	1,072	344	227	202	66	80	-	83	70	-	-	-	-	-	-	-	AmphoeChom Phra
ตำบลจอมพระ	556	177	88	115	16	40	-	50	70	-	-	-	-	-	-	-	TambonChom Phra
ตำบลเมืองสิง	36	26	-	10	-	-	-	-	-	-	-	-	-	-	-	-	TambonMueang Ling
ตำบลกระหาด	32	23	9	-	-	-	-	-	-	-	-	-	-	-	-	-	TambonKrahat
ตำบลบุแกรง	132	54	45	13	-	20	-	-	-	-	-	-	-	-	-	-	TambonBu Kraeng
ตำบลหนองสนธิ์	127	13	11	20	50	-	-	33	-	-	-	-	-	-	-	-	TambonNong Sanit
ตำบลบ้านฝ่อ	11	7	4	-	-	-	-	-	-	-	-	-	-	-	-	-	TambonBan Phu
ตำบลสุ่มรวี	141	10	67	44	-	20	-	-	-	-	-	-	-	-	-	-	TambonLum Rawi
ตำบลชุมแสง	20	20	-	-	-	-	-	-	-	-	-	-	-	-	-	-	TambonChum Saeng
ตำบลเป็นสุข	17	14	3	-	-	-	-	-	-	-	-	-	-	-	-	-	TambonPen Suk
อำเภอปราสาท	5,296	907	521	344	279	167	-	223	55	150	-	650	2,000	-	-	-	AmphoePrasat
ตำบลกึ่งแอน	1,132	382	251	110	106	22	-	111	-	150	-	-	-	-	-	-	TambonKang Aen
ตำบลหมอ	26	13	5	8	-	-	-	-	-	-	-	-	-	-	-	-	TambonThamo
ตำบลโพ	36	-	16	20	-	-	-	-	-	-	-	-	-	-	-	-	TambonPhlai
ตำบลบัว	826	46	16	23	66	25	-	-	-	-	-	650	-	-	-	-	TambonPrue
ตำบลพุ่มน	43	4	5	14	-	20	-	-	-	-	-	-	-	-	-	-	TambonThung Mon
ตำบลตา	162	27	15	10	-	20	-	35	55	-	-	-	-	-	-	-	TambonTa Bao
ตำบลหนองใหญ่	103	32	31	20	20	-	-	-	-	-	-	-	-	-	-	-	TambonNong Yai
ตำบลโคกยาง	150	65	49	10	-	20	-	6	-	-	-	-	-	-	-	-	TambonKhok Yang
ตำบลโคกสะอาด	24	14	10	-	-	-	-	-	-	-	-	-	-	-	-	-	TambonKhok Sa-at
ตำบลบ้านไทร	45	25	-	-	-	20	-	-	-	-	-	-	-	-	-	-	TambonBan Sai
ตำบลโพนสาม	66	28	18	-	-	20	-	-	-	-	-	-	-	-	-	-	TambonChok Na Sam
ตำบลชีอเพลิง	2,129	50	17	13	49	-	-	-	-	-	-	-	2,000	-	-	-	TambonChuea Phloeng
ตำบลปราสาททอง	19	13	6	-	-	-	-	-	-	-	-	-	-	-	-	-	TambonPrasat Thanong
ตำบลธานี	64	30	6	10	18	-	-	-	-	-	-	-	-	-	-	-	TambonTa Ni
ตำบลบ้านพลอง	288	136	52	40	-	20	-	40	-	-	-	-	-	-	-	-	TambonBan Phluang
ตำบลกันตวงระมวล	65	27	6	32	-	-	-	-	-	-	-	-	-	-	-	-	TambonKantuat Ramuan
ตำบลสมุด	86	7	8	20	20	-	-	31	-	-	-	-	-	-	-	-	TambonSamut
ตำบลประทัญ	32	8	10	14	-	-	-	-	-	-	-	-	-	-	-	-	TambonPrathat Bu
อำเภอกาบัง	420	188	98	120	14	-	-	-	-	-	-	-	-	-	-	-	AmphoeKap Choeng

ตาราง 7 จำนวนลูกจ้างในสถานประกอบการ จำนวนตามขนาดของสถานประกอบการ (จำนวนคนทำงาน) อำเภอและตำบล (ต่อ)

TABLE 7 NUMBER OF EMPLOYEES IN ESTABLISHMENTS BY SIZE OF ESTABLISHMENT (NUMBER OF PERSONS ENGAGED), AMPHOE AND TAMBON (Contd.)

อำเภอ/ตำบล	จำนวนลูกจ้าง Number of employees	ขนาดของสถานประกอบการ (จำนวนคนทำงาน) Size of establishment (Number of persons engaged)										Amphoe/Tambon					
		1 - 5	6 - 10	11 - 15	16 - 20	21 - 25	26 - 30	31 - 50	51 - 100	101 - 200	201 - 500		501 - 1,000	> 1,000			
ตำบลกาบัง	136	46	29	61	-	-	-	-	-	-	-	-	-	-	-	-	TambonKap Choeng
ตำบลคูตัน	26	12	14	-	-	-	-	-	-	-	-	-	-	-	-	-	TambonKhu Tan
ตำบลคำ	61	44	7	10	-	-	-	-	-	-	-	-	-	-	-	-	TambonDan
ตำบลเนงมุด	82	38	20	24	-	-	-	-	-	-	-	-	-	-	-	-	TambonNaengmud
ตำบลโคกตะเคียน	60	20	11	15	14	-	-	-	-	-	-	-	-	-	-	-	TambonKhok Takhian
ตำบลตะเคียน	55	28	17	10	-	-	-	-	-	-	-	-	-	-	-	-	TambonTakhian
อำเภอรัตนบุรี	1,217	435	421	101	-	119	-	90	51	-	-	-	-	-	-	-	AmphoeRattanaaburi
ตำบลรัตนบุรี	515	266	210	39	-	-	-	-	-	-	-	-	-	-	-	-	TambonRattanaaburi
ตำบลธาตุ	72	13	49	10	-	-	-	-	-	-	-	-	-	-	-	-	TambonThat
ตำบลแก	55	7	7	11	-	-	-	30	-	-	-	-	-	-	-	-	TambonKae
ตำบลดอนแรด	40	19	21	-	-	-	-	-	-	-	-	-	-	-	-	-	TambonDon Raet
ตำบลหนองบัวทอง	5	1	4	-	-	-	-	-	-	-	-	-	-	-	-	-	TambonNong Bua Thong
ตำบลหนองบัวบาน	71	12	29	10	-	20	-	-	-	-	-	-	-	-	-	-	TambonNong Bua Ban
ตำบลไผ่	243	45	56	21	-	61	-	60	-	-	-	-	-	-	-	-	TambonPhai
ตำบลมัต	58	28	12	-	-	18	-	-	-	-	-	-	-	-	-	-	TambonBoet
ตำบลน้ำซ้อย	34	14	-	-	-	20	-	-	-	-	-	-	-	-	-	-	TambonNam Khiao
ตำบลกุดขาคึม	39	20	9	10	-	-	-	-	-	-	-	-	-	-	-	-	TambonKut Kha Khim
ตำบลยางสว่าง	12	4	8	-	-	-	-	-	-	-	-	-	-	-	-	-	TambonYang Swang
ตำบลทับใหญ่	73	6	16	-	-	-	-	-	51	-	-	-	-	-	-	-	TambonThap Yai
อำเภอสนม	343	133	59	20	-	-	-	-	-	131	-	-	-	-	-	-	AmphoeSanom
ตำบลสนม	228	45	42	10	-	-	-	-	-	131	-	-	-	-	-	-	TambonSanom
ตำบลโพนโก	4	4	-	-	-	-	-	-	-	-	-	-	-	-	-	-	TambonPhon Ko
ตำบลหนองระสัง	19	10	9	-	-	-	-	-	-	-	-	-	-	-	-	-	TambonNong Rakhang
ตำบลนาบาน	28	20	8	-	-	-	-	-	-	-	-	-	-	-	-	-	TambonNa Nuan
ตำบลแคน	21	21	-	-	-	-	-	-	-	-	-	-	-	-	-	-	TambonKhaen
ตำบลตัววัง	24	24	-	-	-	-	-	-	-	-	-	-	-	-	-	-	TambonHua Ngua
ตำบลหนองอี้อย	19	9	-	10	-	-	-	-	-	-	-	-	-	-	-	-	TambonNong I Yo
อำเภอศรีขรภูมิ	1,263	605	397	118	71	23	19	30	-	-	-	-	-	-	-	-	AmphoeSikhoraphum
ตำบลระแงง	560	301	175	54	-	-	-	30	-	-	-	-	-	-	-	-	TambonRa-ngaeang
ตำบลศรีม	17	12	5	-	-	-	-	-	-	-	-	-	-	-	-	-	TambonTruem
ตำบลจารพัต	116	37	38	22	-	-	19	-	-	-	-	-	-	-	-	-	TambonCharaphat
ตำบลยาง	104	70	34	-	-	-	-	-	-	-	-	-	-	-	-	-	TambonYang
ตำบลแตล	39	13	26	-	-	-	-	-	-	-	-	-	-	-	-	-	TambonTaen
ตำบลหนองบัว	55	27	17	11	-	-	-	-	-	-	-	-	-	-	-	-	TambonNong Bua
ตำบลตาละแม่	13	8	5	-	-	-	-	-	-	-	-	-	-	-	-	-	TambonKhalamae
ตำบลหนองเหล็ก	145	15	69	-	38	23	-	-	-	-	-	-	-	-	-	-	TambonNong Lek
ตำบลหนองขาว	46	41	5	-	-	-	-	-	-	-	-	-	-	-	-	-	TambonNong Khwao

ตาราง 7 จำนวนลูกจ้างในสถานประกอบการ จำนวนตามขนาดของสถานประกอบการ (จำนวนคนทำงาน) อำเภอและตำบล (ต่อ)

TABLE 7 NUMBER OF EMPLOYEES IN ESTABLISHMENTS BY SIZE OF ESTABLISHMENT (NUMBER OF PERSONS ENGAGED), AMPHOE AND TAMBON (Contd.)

อำเภอ/ตำบล	จำนวนลูกจ้าง Number of employees	ขนาดของสถานประกอบการ (จำนวนคนทำงาน) Size of establishment (Number of persons engaged)										Amphoe/Tambon					
		1 - 5	6 - 10	11 - 15	16 - 20	21 - 25	26 - 30	31 - 50	51 - 100	101 - 200	201 - 500		501 - 1,000	> 1,000			
อำเภอบัวเขต	533	269	125	40	33	-	-	66	-	-	-	-	-	-	-	-	Amphoe Buachet
ตำบลบัวเขต	203	107	53	10	33	-	-	-	-	-	-	-	-	-	-	-	Tambon Buachet
ตำบลสะเดา	53	34	19	-	-	-	-	-	-	-	-	-	-	-	-	-	Tambon Sadao
ตำบลจรูส	47	37	10	-	-	-	-	-	-	-	-	-	-	-	-	-	Tambon Charat
ตำบลตักวัง	69	22	4	9	-	-	-	34	-	-	-	-	-	-	-	-	Tambon Ta Wang
ตำบลอู่โพธิ์	136	56	27	21	-	-	-	32	-	-	-	-	-	-	-	-	Tambon Aphon
ตำบลสำเภอลูน	25	13	12	-	-	-	-	-	-	-	-	-	-	-	-	-	Tambon Samphao Lun
อำเภอพนมดงรัก	263	86	97	32	16	-	-	32	-	-	-	-	-	-	-	-	Amphoe Phanom Dong Rak
ตำบลบักได	149	51	44	22	-	-	-	32	-	-	-	-	-	-	-	-	Tambon Bakdai
ตำบลโคกกลาง	15	5	-	10	-	-	-	-	-	-	-	-	-	-	-	-	Tambon Khok Klang
ตำบลจ๊กแด	37	8	13	-	16	-	-	-	-	-	-	-	-	-	-	-	Tambon Chik Daek
ตำบลตาเมียง	62	22	40	-	-	-	-	-	-	-	-	-	-	-	-	-	Tambon Ta Miang
อำเภอศรีณรงค์	123	83	40	-	-	-	-	-	-	-	-	-	-	-	-	-	Amphoe Si Narong
ตำบลนรงค์	47	28	19	-	-	-	-	-	-	-	-	-	-	-	-	-	Tambon Narong
ตำบลแจนแวน	39	23	16	-	-	-	-	-	-	-	-	-	-	-	-	-	Tambon Chaen Waen
ตำบลตรวจ	17	12	5	-	-	-	-	-	-	-	-	-	-	-	-	-	Tambon Truat
ตำบลหนองแวง	1	1	-	-	-	-	-	-	-	-	-	-	-	-	-	-	Tambon Nong Waeng
ตำบลศรีสุข	19	19	-	-	-	-	-	-	-	-	-	-	-	-	-	-	Tambon Si Suk
อำเภอชาวลิ้นรีนทร์	432	126	106	43	54	-	-	38	65	-	-	-	-	-	-	-	Amphoe Khwao Sinarin
ตำบลเขวาสินรินทร์	159	49	62	12	36	-	-	-	-	-	-	-	-	-	-	-	Tambon Khwao Sinarin
ตำบลบึง	33	19	3	11	-	-	-	-	-	-	-	-	-	-	-	-	Tambon Bueng
ตำบลตาบูก	61	11	12	-	-	-	-	38	-	-	-	-	-	-	-	-	Tambon Ta Kuk
ตำบลปราสาททอง	32	19	13	-	-	-	-	-	-	-	-	-	-	-	-	-	Tambon Prasat Thong
ตำบลบ้านแร่	147	28	16	20	18	-	-	-	65	-	-	-	-	-	-	-	Tambon Ban Rae
อำเภอโนนนาบายน	222	62	62	34	35	-	-	29	-	-	-	-	-	-	-	-	Amphoe Non Narai
ตำบลหนองหลวง	44	20	4	-	20	-	-	-	-	-	-	-	-	-	-	-	Tambon Nong Luang
ตำบลคำผง	21	-	11	10	-	-	-	-	-	-	-	-	-	-	-	-	Tambon Kham Phong
ตำบลโนน	80	7	29	-	15	-	-	29	-	-	-	-	-	-	-	-	Tambon Non
ตำบลระวีชัย	47	22	11	14	-	-	-	-	-	-	-	-	-	-	-	-	Tambon Rawiang
ตำบลหนองเทพ	30	13	7	10	-	-	-	-	-	-	-	-	-	-	-	-	Tambon Nong Thep

ที่มา : สำนักธุรกิจและอุตสาหกรรม พ.ศ. 2555 (ข้อมูลพื้นฐาน) จังหวัด สุรินทร์ สำนักงานสถิติแห่งชาติ กระทรวงเทคโนโลยีสารสนเทศและการสื่อสาร

Source : The 2012 Business and Industrial Census (Basic Information), Surin Province, National Statistical Office, Ministry of Information and Communication Technology.

ตาราง 8 จำนวนสถานประกอบการ จำนวนตามการขายสินค้าหรือบริการทางอินเทอร์เน็ต อำเภอและตำบล

TABLE 8 NUMBER OF ESTABLISHMENTS BY SALES OF GOODS VIA INTERNET, AMPHOE AND TAMBON

อำเภอ/ตำบล	จำนวน สถานประกอบการ Number of establishments	การขายสินค้าหรือบริการทางอินเทอร์เน็ต		Amphoe/Tambon
		มี Yes	ไม่มี No	
จังหวัดสุรินทร์	50,609	96	50,513	Surin
อำเภอเมืองสุรินทร์	11,221	36	11,185	AmphoeMueang Surin
ตำบลโนนเมือง	3,174	15	3,159	TambonNai Mueang
ตำบลตั้งใจ	260	-	260	TambonTang Chai
ตำบลเพ็ชราม	372	-	372	TambonPhia Ram
ตำบลนาดี	388	-	388	TambonNa Di
ตำบลท่าสว่าง	455	-	455	TambonTha Sawang
ตำบลสตึกใต้	338	-	338	TambonSalak Dai
ตำบลตาอี	567	1	566	TambonTa Ong
ตำบลสำโรง	353	-	353	TambonSamrong
ตำบลแกใหญ่	429	2	427	TambonKae Yai
ตำบลนอกเมือง	1,431	6	1,425	TambonNok Mueang
ตำบลคอโค	274	3	271	TambonKho Kho
ตำบลสวาย	457	1	456	TambonSawai
ตำบลเนินยาง	398	4	394	TambonChaniang
ตำบลเทพมีย์	363	-	363	TambonThenmi
ตำบลนาบัว	328	1	327	TambonNa Bua
ตำบลเมืองที	576	1	575	TambonMueang Thi
ตำบลราม	271	-	271	TambonRam
ตำบลบุฤๅษี	176	-	176	TambonBu Ruesi

ตาราง 8 จำนวนสถานประกอบการ จำนวนตามการขายสินค้าหรือบริการทางอินเทอร์เน็ต อำเภอและตำบล (ต่อ)

TABLE 8 NUMBER OF ESTABLISHMENTS BY SALES OF GOODS VIA INTERNET, AMPHOE AND TAMBON (Contd.)

อำเภอ/ตำบล	จำนวน สถานประกอบการ Number of establishments	การขายสินค้าหรือบริการทางอินเทอร์เน็ต		Amphoe/Tambon
		มี Yes	ไม่มี No	
ตำบลตระแสง	179	1	178	TambonTrasaeng
ตำบลแสงพันธ์	212	1	211	TambonSalaeng Phan
ตำบลกาเกาะ	220	-	220	TambonKa Ko
อำเภอชุมพลบุรี	2,023	2	2,021	AmphoeChumphon Buri
ตำบลชุมพลบุรี	409	1	408	TambonChumphon Buri
ตำบลนาหนองไผ่	283	-	283	TambonNa Nong Phai
ตำบลไพรขลา	269	-	269	TambonPhrai khla
ตำบลศรีณรงค์	183	-	183	TambonSi Narong
ตำบลยะวิค	154	-	154	TambonYawuek
ตำบลเมืองบัว	292	-	292	TambonMueang Bua
ตำบลสระซูด	157	1	156	TambonSa khut
ตำบลกระเบื้อง	181	-	181	TambonKrabueang
ตำบลหนองเรือ	95	-	95	TambonNong Ruea
อำเภอท่าตูม	3,766	6	3,760	AmphoeTha Tum
ตำบลท่าตูม	803	3	800	TambonTha Tum
ตำบลกระโพ	373	2	371	TambonKrapo
ตำบลพรหมเทพ	375	-	375	TambonPhrom Thep
ตำบลโพนครก	609	1	608	TambonPhon Khrok
ตำบลเมืองแก	271	-	271	TambonMueang Kae
ตำบลปะ	191	-	191	TambonBa

ตาราง 8 จำนวนสถานประกอบการ จำนวนตามการขายสินค้าหรือบริการทางอินเทอร์เน็ต อำเภอและตำบล (ต่อ)

TABLE 8 NUMBER OF ESTABLISHMENTS BY SALES OF GOODS VIA INTERNET, AMPHOE AND TAMBON (Contd.)

อำเภอ/ตำบล	จำนวน สถานประกอบการ Number of establishments	การขายสินค้าหรือบริการทางอินเทอร์เน็ต		Amphoe/Tambon
		มี Yes	ไม่มี No	
ตำบลหนองบัว	239	-	239	TambonNong Bua
ตำบลบัวโคก	258	-	258	TambonBua Khok
ตำบลหนองเมธี	336	-	336	TambonNong Methi
ตำบลทุ่งกุลา	311	-	311	TambonThung Kula
อำเภอจอมพระ	1,961	3	1,958	AmphoeChom Phra
ตำบลจอมพระ	443	-	443	TambonChom Phra
ตำบลเมืองสิง	275	-	275	TambonMueang Ling
ตำบลกระหาด	206	-	206	TambonKrahat
ตำบลบุแกรง	361	2	359	TambonBu Kraeng
ตำบลหนองสนธิ	169	-	169	TambonNong Sanit
ตำบลบ้านฝ่อ	116	-	116	TambonBan Phue
ตำบลสระวี	140	-	140	TambonLum Rawi
ตำบลชุมแสง	149	-	149	TambonChum Saeng
ตำบลเป็นสุข	102	1	101	TambonPen Suk
อำเภอปราสาท	5,306	11	5,295	AmphoePrasat
ตำบลกึ่งแอน	783	1	782	TambonKang Aen
ตำบลทมอ	312	-	312	TambonThamo
ตำบลไพล	221	-	221	TambonPhlai
ตำบลปรีอ	429	4	425	TambonPrue
ตำบลทุ่งมน	171	-	171	TambonThung Mon

ตาราง 8 จำนวนสถานประกอบการ จำนวนตามการขายสินค้าหรือบริการทางอินเทอร์เน็ต อำเภอและตำบล (ต่อ)

TABLE 8 NUMBER OF ESTABLISHMENTS BY SALES OF GOODS VIA INTERNET, AMPHOE AND TAMBON (Contd.)

อำเภอ/ตำบล	จำนวน สถานประกอบการ Number of establishments	การขายสินค้าหรือบริการทางอินเทอร์เน็ต		Amphoe/Tambon
		มี Yes	ไม่มี No	
ตำบลตาเบา	282	1	281	TambonTa Bao
ตำบลหนองใหญ่	236	-	236	TambonNong Yai
ตำบลโคกยาง	391	1	390	TambonKhok Yang
ตำบลโคกสะอาด	542	1	541	TambonKhok Sa-at
ตำบลบ้านไทร	224	-	224	TambonBan Sai
ตำบลโชนสาม	294	-	294	TambonChok Na Sam
ตำบลเชื้อเพลิง	213	-	213	TambonChuea Phloeng
ตำบลปราสาททอง	278	-	278	TambonPrasat Thanong
ตำบลธานี	167	-	167	TambonTa Ni
ตำบลบ้านพลวง	303	2	301	TambonBan Phluang
ตำบลกันตวงระมวล	187	-	187	TambonKantuat Ramuan
ตำบลสมุด	127	-	127	TambonSamut
ตำบลประทัญ	146	1	145	TambonPrathat Bu
อำเภอกาบเชิง	2,367	2	2,365	AmphoeKap Choeng
ตำบลกาบเชิง	545	-	545	TambonKap Choeng
ตำบลคูตัน	253	-	253	TambonKhu Tan
ตำบลด่าน	685	1	684	TambonDan
ตำบลนางมุด	370	-	370	TambonNaengmut
ตำบลโคกตะเคียน	309	1	308	TambonKhok Takhian
ตำบลตะเคียน	205	-	205	TambonTakhian

ตาราง 8 จำนวนสถานประกอบการ จำนวนตามการขายสินค้าหรือบริการทางอินเทอร์เน็ต อำเภอและตำบล (ต่อ)

TABLE 8 NUMBER OF ESTABLISHMENTS BY SALES OF GOODS VIA INTERNET, AMPHOE AND TAMBON (Contd.)

อำเภอ/ตำบล	จำนวน สถานประกอบการ Number of establishments	การขายสินค้าหรือบริการทางอินเทอร์เน็ต		Amphoe/Tambon
		มี Yes	ไม่มี No	
อำเภอรัตนบุรี	2,873	9	2,864	AmphoeRattanaBuri
ตำบลรัตนบุรี	607	2	605	TambonRattanaBuri
ตำบลธาตุ	162	-	162	TambonThat
ตำบลแก	188	4	184	TambonKae
ตำบลดอนแรด	311	-	311	TambonDon Raet
ตำบลหนองบัวทอง	164	-	164	TambonNong Bua Thong
ตำบลหนองบัวบาน	257	-	257	TambonNong Bua Ban
ตำบลไผ่	245	-	245	TambonPhai
ตำบลเบิด	157	1	156	TambonBoet
ตำบลน้ำเซียว	289	2	287	TambonNam Khiao
ตำบลกุตุขาคิม	132	-	132	TambonKut Kha Khim
ตำบลยางสว่าง	166	-	166	TambonYang Sawang
ตำบลทับใหญ่	195	-	195	TambonThap Yai
อำเภอสนม	1,267	2	1,265	AmphoeSanom
ตำบลสนม	372	1	371	TambonSanom
ตำบลโพธิ์โก	191	-	191	TambonPhon Ko
ตำบลหนองระฆัง	88	-	88	TambonNong Rakhang
ตำบลนาวน	114	-	114	TambonNa Nuan
ตำบลแคน	230	1	229	TambonKhaen
ตำบลหัวจัว	153	-	153	TambonHua Ngua

ตาราง 8 จำนวนสถานประกอบการ จำนวนตามการขายสินค้าหรือบริการทางอินเทอร์เน็ต อำเภอและตำบล (ต่อ)

TABLE 8 NUMBER OF ESTABLISHMENTS BY SALES OF GOODS VIA INTERNET, AMPHOE AND TAMBON (Contd.)

อำเภอ/ตำบล	จำนวน สถานประกอบการ Number of establishments	การขายสินค้าหรือบริการทางอินเทอร์เน็ต		Amphoe/Tambon
		มี Yes	ไม่มี No	
ตำบลหนองอี้อย	119	-	119	TambonNong I Yo
อำเภอศรีภูมิ	5,580	8	5,572	AmphoeSikhoraphum
ตำบลระแงง	780	1	779	TambonRa-ngaeng
ตำบลตรึม	241	-	241	TambonTruem
ตำบลจารพัต	1,133	1	1,132	TambonCharaphat
ตำบลยาง	225	-	225	TambonYang
ตำบลแตล	649	-	649	TambonTaen
ตำบลหนองบัว	359	-	359	TambonNong Bua
ตำบลดาดมะเมี	179	1	178	TambonKhakamae
ตำบลหนองเหล็ก	458	-	458	TambonNong Lek
ตำบลหนองขวาง	220	1	219	TambonNong Khwao
ตำบลข่างปี	438	4	434	TambonChang Pi
ตำบลกุดหวาย	144	-	144	TambonKut Wai
ตำบลขาวใหญ่	123	-	123	TambonKhwao Yai
ตำบลนารุ่ง	131	-	131	TambonNa Rung
ตำบลตรมไพร	344	-	344	TambonTrom Phrai
ตำบลฝักไหม	156	-	156	TambonPhak Mai
อำเภอสังขะ	3,599	1	3,598	AmphoeSangkha
ตำบลสังขะ	627	1	626	TambonSangkha
ตำบลขอนแก่น	217	-	217	TambonKhon Taek

ตาราง 8 จำนวนสถานประกอบการ จำนวนตามการขายสินค้าหรือบริการทางอินเทอร์เน็ต อำเภอและตำบล (ต่อ)

TABLE 8 NUMBER OF ESTABLISHMENTS BY SALES OF GOODS VIA INTERNET, AMPHOE AND TAMBON (Contd.)

อำเภอ/ตำบล	จำนวน สถานประกอบการ Number of establishments	การขายสินค้าหรือบริการทางอินเทอร์เน็ต		Amphoe/Tambon
		มี Yes	ไม่มี No	
ตำบลตม	220	-	220	TambonDom
ตำบลพระแก้ว	221	-	221	TambonPhra Kao
ตำบลบ้านจารย์	220	-	220	TambonBan chan
ตำบลกระเทียม	492	-	492	TambonKrathiam
ตำบลสะกาด	270	-	270	TambonSakat
ตำบลตาตุม	264	-	264	TambonTa Tum
ตำบลทัพทัน	290	-	290	TambonThap Than
ตำบลตาแดง	220	-	220	TambonTa Khong
ตำบลบ้านซบ	364	-	364	TambonBan Chop
ตำบลเทพร์ภิษา	194	-	194	TambonThep Raksa
อำเภอลำดวน	1,815	4	1,811	AmphoeLamduan
ตำบลลำดวน	594	1	593	TambonLamduan
ตำบลโชคเหนือ	274	3	271	TambonChok Nuea
ตำบลอุโลก	471	-	471	TambonU Lok
ตำบลตรังคม	305	-	305	TambonTram Dom
ตำบลตระเปียงเตีย	171	-	171	TambonTrapiang Tia
อำเภอลำโรงทาน	2,175	8	2,167	AmphoeSamrong Thap
ตำบลลำโรงทาน	463	1	462	TambonSamrong Thap
ตำบลหนองไผ่ล้อม	463	3	460	TambonNong Phai Lom
ตำบลกระอ่อม	220	-	220	TambonKra-om

ตาราง 8 จำนวนสถานประกอบการ จำนวนตามการขายสินค้าหรือบริการทางอินเทอร์เน็ต อำเภอและตำบล (ต่อ)

TABLE 8 NUMBER OF ESTABLISHMENTS BY SALES OF GOODS VIA INTERNET, AMPHOE AND TAMBON (Contd.)

อำเภอ/ตำบล	จำนวน สถานประกอบการ Number of establishments	การขายสินค้าหรือบริการทางอินเทอร์เน็ต Sales of goods via internet		Amphoe/Tambon
		มี Yes	ไม่มี No	
ตำบลหนองชะ	244	-	244	TambonNong Ha
ตำบลศรีสุข	127	-	127	TambonSi Suk
ตำบลเกาะแก้ว	184	1	183	TambonKo Kao
ตำบลหมื่นศรี	123	-	123	TambonMuen Si
ตำบลเสด็จ	180	2	178	TambonSamet
ตำบลสะโน	68	1	67	TambonSano
ตำบลประดู่	103	-	103	TambonPradu
อำเภอบัวเขต	1,136	-	1,136	AmphoeBuachet
ตำบลบัวเขต	341	-	341	TambonBuachet
ตำบลสะเตา	188	-	188	TambonSadao
ตำบลจรัส	170	-	170	TambonCharat
ตำบลตาวัง	123	-	123	TambonTa Wang
ตำบลอาโพน	211	-	211	TambonAphon
ตำบลลำภาฐาน	103	-	103	TambonSamphao Lun
อำเภอพนมดงรัก	1,105	1	1,104	AmphoePhanom Dong Rak
ตำบลบักได	385	-	385	TambonBakdai
ตำบลโคกกลาง	242	-	242	TambonKhok Klang
ตำบลจิกแดก	193	-	193	TambonChik Daek
ตำบลตาเมียง	285	1	284	TambonTa Miang

ตาราง 8 จำนวนสถานประกอบการ จำนวนตามการขายสินค้าหรือบริการทางอินเทอร์เน็ต อำเภอและตำบล (ต่อ)

TABLE 8 NUMBER OF ESTABLISHMENTS BY SALES OF GOODS VIA INTERNET, AMPHOE AND TAMBON (Contd.)

อำเภอ/ตำบล	จำนวน สถานประกอบการ Number of establishments	การขายสินค้าหรือบริการทางอินเทอร์เน็ต		Amphoe/Tambon
		Sales of goods via internet		
		มี Yes	ไม่มี No	
อำเภอศรีณรงค์	1,107	-	1,107	Amphoe Si Narong
ตำบลณรงค์	231	-	231	Tambon Narong
ตำบลแจนแวน	244	-	244	Tambon Chaen Waen
ตำบลตรวจ	239	-	239	Tambon Truat
ตำบลหนองแวง	135	-	135	Tambon Nong Waeng
ตำบลศรีสุษ	258	-	258	Tambon Si Suk
อำเภอเขวาสินรินทร์	2,264	3	2,261	Amphoe Khwao Sinarin
ตำบลเขวาสินรินทร์	707	-	707	Tambon Khwao Sinarin
ตำบลบึง	225	1	224	Tambon Bueng
ตำบลตาตุก	661	1	660	Tambon Ta Kuk
ตำบลปราสาททอง	458	1	457	Tambon Prasat Thong
ตำบลบ้านแร่	213	-	213	Tambon Ban Rae
อำเภอโนนนารายณ์	1,044	-	1,044	Amphoe Non Narai
ตำบลหนองหลวง	139	-	139	Tambon Nong Luang
ตำบลคำฝง	144	-	144	Tambon Kham Phong
ตำบลโนน	186	-	186	Tambon Non
ตำบลระเวียง	197	-	197	Tambon Rawiang
ตำบลหนองเทพ	378	-	378	Tambon Nong Thep

ที่มา : สำมะโนธุรกิจและอุตสาหกรรม พ.ศ. 2555 (ข้อมูลพื้นฐาน) จังหวัด สุรินทร์ สำนักงานสถิติแห่งชาติ กระทรวงเทคโนโลยีสารสนเทศและการสื่อสาร

Source : The 2012 Business and Industrial Census (Basic Information), Surin Province, National Statistical Office, Ministry of Information and Communication Technology.

ตาราง 9 จำนวนสถานประกอบการ จำนวนตามรูปแบบการจัดตั้งตามกฎหมาย และกิจกรรมทางเศรษฐกิจ

TABLE 9 NUMBER OF ESTABLISHMENTS BY FORM OF LEGAL ORGANIZATION AND ECONOMIC ACTIVITY

กิจกรรมทางเศรษฐกิจ	รูปแบบการจัดตั้งตามกฎหมาย Form of legal organization							Economic activity
	จำนวน สถานประกอบการ Number of establishments	ส่วนบุคคล Individual proprietor	หุ้นส่วนจำกัด หุ้นส่วนสามัญ นิติบุคคล Juristic partnership	บริษัทจำกัด บริษัทจำกัด (มหาชน) Company limited, Public company limited	ส่วนราชการ รัฐวิสาหกิจ Government, State-enterprises	สหกรณ์ Cooperatives	อื่น ๆ Others	
รวม	50,609	49,079	278	233	9	84	926	Total
การขายส่งและการขายปลีก การซ่อมแซมยานยนต์ และจักรยานยนต์	2,352	2,258	41	50	-	-	-	3 Wholesale and retail trade; repair of motor vehicles and motorcycles
การขายส่ง	1,178	1,097	36	33	-	10	2	Wholesale trade
การขายปลีก	15,023	14,196	107	74	2	70	574	Retail trade
ที่พักแรม บริการอาหารและเครื่องดื่ม	3,602	3,582	8	11	-	-	-	1 Accommodation, food and beverage service activities
ข้อมูลข่าวสาร คอมพิวเตอร์ และการสื่อสาร	229	218	1	2	2	-	6	Information and communication
กิจกรรมอสังหาริมทรัพย์	693	689	2	1	-	1	-	Real estate activities
กิจกรรมทางวิชาชีพ วิทยาศาสตร์และเทคโนโลยี	214	209	2	2	1	-	-	Professional, scientific and technical activities
การให้เช่า บริการท่องเที่ยว และการบริการสนับสนุนอื่น ๆ	1,096	1,069	3	8	1	-	15	Administrative and support service activities
ศิลปะ ความบันเทิงและนันทนาการ	240	232	3	1	-	-	4	Arts, entertainment and recreation
กิจกรรมบริการอื่น ๆ	2,482	2,420	1	4	-	-	7	Other service activities
การผลิต	21,261	20,878	33	31	3	3	313	Manufacturing
การจัดการและการบำบัดน้ำเสีย ของเสียและสิ่งปฏิกูล	30	29	-	-	-	-	-	1 Sewerage, waste management and remediation activities
การก่อสร้าง	1,188	1,145	34	9	-	-	-	Construction
การขนส่งทางบก สถานีเก็บสินค้า	1,069	1,056	7	6	-	-	-	Land transport and storage
กิจกรรมด้านโรงพยาบาลเอกชน	2	1	-	1	-	-	-	Private hospital activities

ที่มา : สำนักธุรกิจและอุตสาหกรรม พ.ศ. 2555 (ข้อมูลพื้นฐาน) จังหวัด สุรินทร์ สำนักงานสถิติแห่งชาติ กระทรวงเทคโนโลยีสารสนเทศและการสื่อสาร

Source : The 2012 Business and Industrial Census (Basic Information), Surin Province, National Statistical Office, Ministry of Information and Communication Technology.

ตาราง 10 จำนวนสถานประกอบการ จำนวนตามรูปแบบการจัดตั้งทางเศรษฐกิจ และกิจกรรมทางเศรษฐกิจ

TABLE 10 NUMBER OF ESTABLISHMENTS BY FORM OF ECONOMIC ORGANIZATION AND ECONOMIC ACTIVITY

กิจกรรมทางเศรษฐกิจ	จำนวน สถานประกอบการ Number of establishments	รูปแบบการจัดตั้งทางเศรษฐกิจ			Economic activity
		สำนักงานเดี่ยว Single unit	สำนักงานใหญ่ Head office	Form of economic organization สำนักงานสาขา Branch อื่นๆ Others	
รวม	50,609	50,293	60	13	Total
การขายส่งและการขายปลีก การซ่อมแซมยานยนต์ และจักรยานยนต์	2,552	2,288	14	49	1 Wholesale and retail trade; repair of motor vehicles and motorcycles
การขายส่ง	1,178	1,148	5	25	- Wholesale trade
การขายปลีก	15,023	14,889	20	109	5 Retail trade
ที่พักแรม บริการอาหารและเครื่องดื่ม	3,602	3,580	4	18	- Accommodation, food and beverage service activities
ข้อมูลข่าวสาร คอมพิวเตอร์ และการสื่อสาร	229	229	-	-	- Information and communication
กิจกรรมอสังหาริมทรัพย์	693	689	1	3	- Real estate activities
กิจกรรมทางวิชาชีพ วิทยาศาสตร์และเทคโนโลยี	214	210	2	2	- Professional, scientific and technical activities
การให้เช่า บริการท่องเที่ยว และการบริการสนับสนุนอื่น ๆ	1,096	1,087	2	7	- Administrative and support service activities
ศิลปะ ความบันเทิงและนันทนาการ	240	240	-	-	- Arts, entertainment and recreation
กิจกรรมบริการอื่น ๆ	2,432	2,421	2	9	- Other service activities
การผลิต	21,261	21,232	10	13	6 Manufacturing
การจัดการและการบำบัดน้ำเสีย ของเสียและสิ่งปฏิกูล	30	30	-	-	- Sewerage, waste management and remediation activities
การก่อสร้าง	1,188	1,182	-	5	1 Construction
การขนส่งทางบก สถานที่เก็บสินค้า	1,069	1,066	-	3	- Land transport and storage
กิจกรรมด้านโรงพยาบาลเอกชน	2	2	-	-	- Private hospital activities

ที่มา : สำนักบริหารและอุตสาหกรรม พ.ศ. 2555 (ข้อมูลพื้นฐาน) จังหวัด สุรินทร์ สำนักงานสถิติแห่งชาติ กระทรวงเทคโนโลยีสารสนเทศและการสื่อสาร

Source : The 2012 Business and Industrial Census (Basic Information), Surin Province, National Statistical Office, Ministry of Information and Communication Technology.

ตาราง 11 จำนวนสถานประกอบการ จำนวนขนาดของสถานประกอบการ (จำนวนคนทำงาน) และกิจกรรมทางเศรษฐกิจ
TABLE 11. NUMBER OF ESTABLISHMENTS BY SIZE OF ESTABLISHMENT (NUMBER OF PERSONS ENGAGED) AND ECONOMIC ACTIVITY

กิจกรรมทางเศรษฐกิจ	จำนวน สถานประกอบการ Number of establishments	ขนาดของสถานประกอบการ (จำนวนคนทำงาน) Size of establishment (Number of persons engaged)										Economic activity			
		1 - 5	6 - 10	11 - 15	16 - 20	21 - 25	26 - 30	31 - 50	51 - 100	101 - 200	201 - 500		501 - 1,000	> 1,000	
รวม	50,609	48,824	1,055	381	116	86	39	60	31	9	6	1	1	1	Total
การขายส่งและการขายปลีก การซ่อมยานยนต์ และจักรยานยนต์	2,352	2,227	86	17	7	4	3	4	2	1	1	-	-	-	- Wholesale and retail trade; repair of motor vehicles and motorcycles
การขายส่ง	1,178	1,040	89	26	10	5	3	2	3	-	-	-	-	-	- Wholesale trade
การขายปลีก	15,023	14,621	242	99	20	12	4	16	7	2	-	-	-	-	- Retail trade
ที่พักแรม บริการอาหารและเครื่องดื่ม	3,602	3,417	114	34	10	13	6	3	3	1	1	-	-	-	- Accommodation, food and beverage service activities
ข้อมูลข่าวสาร คอมพิวเตอร์ และการสื่อสาร	229	208	7	7	1	-	-	1	-	-	-	-	-	-	- Information and communication
กิจกรรมอสังหาริมทรัพย์	693	681	7	3	2	-	-	-	-	-	-	-	-	-	- Real estate activities
กิจกรรมทางวิชาชีพ วิทยาศาสตร์และเทคโนโลยี	214	199	13	1	-	-	-	-	1	-	-	-	-	-	- Professional, scientific and technical activities
การให้เช่า บริการท่องเที่ยว และการบริการขนส่งอื่น ๆ	1,096	1,056	28	9	1	-	-	1	-	1	-	-	-	-	- Administrative and support service activities
ศิลปะ ความบันเทิงและนันทนาการ	240	178	23	15	11	6	1	6	-	-	-	-	-	-	- Arts, entertainment and recreation
กิจกรรมบริการอื่น ๆ	2,432	2,416	12	3	-	1	-	-	-	-	-	-	-	-	- Other service activities
การผลิต	21,261	20,845	197	88	42	33	19	18	12	3	2	1	1	1	Manufacturing
การจัดการและการบำบัดน้ำเสีย ของเสียและสิ่งปฏิกูล	30	30	-	-	-	-	-	-	-	-	-	-	-	-	- Sewerage, waste management and remediation activities
การก่อสร้าง	1,188	861	216	78	9	11	3	5	4	1	-	-	-	-	- Construction
การขนส่งทางบก สถานที่เก็บสินค้า	1,069	1,045	16	1	3	1	-	3	-	-	-	-	-	-	- Land transport and storage
กิจกรรมด้านโรงพยาบาลเอกชน	2	-	-	-	-	-	-	-	-	-	-	-	-	2	- Private hospital activities

ที่มา : สำนักธุรกิจและอุตสาหกรรม พ.ศ. 2555 (ข้อมูลพื้นฐาน) จังหวัด สุรินทร์ สำนักงานสถิติแห่งชาติ กระทรวงเทคโนโลยีสารสนเทศและการสื่อสาร
Source : The 2012 Business and Industrial Census (Basic Information), Surin Province, National Statistical Office, Ministry of Information and Communication Technology.

ตาราง 12 จำนวนคนทำงานในสถานประกอบการ จำนวนตามขนาดสถานประกอบการ (จำนวนคนทำงาน) และกิจกรรมทางเศรษฐกิจ
TABLE 12 NUMBER OF PERSONS ENGAGED IN ESTABLISHMENTS BY SIZE OF ESTABLISHMENT (NUMBER OF PERSONS ENGAGED) AND ECONOMIC ACTIVITY

กิจกรรมทางเศรษฐกิจ	จำนวน คนทำงาน Number of persons engaged	ขนาดของสถานประกอบการ (จำนวนคนทำงาน) Size of establishment (Number of persons engaged)											Economic activity	
		1 - 5	6 - 10	11 - 15	16 - 20	21 - 25	26 - 30	31 - 50	51 - 100	101 - 200	201 - 500	501 - 1,000		> 1,000
รวม	99,902	72,485	7,813	4,785	2,100	1,905	1,122	2,237	2,094	1,143	1,567	650	2,001	Total
การขายส่งและการขายปลีก การซ่อมยานยนต์ และจักรยานยนต์	5,448	3,696	629	220	121	90	86	141	134	106	225	-	-	- Wholesale and retail trade; repair of motor vehicles and motorcycles
การขายส่ง	3,839	2,184	670	323	181	117	78	68	218	-	-	-	-	- Wholesale trade
การขายปลีก	29,819	24,565	1,803	1,263	355	267	113	612	506	315	-	-	-	- Retail trade
ที่พักแรม บริการอาหารและเครื่องดื่ม	8,477	5,856	835	426	183	297	178	119	255	101	225	-	-	- Accommodation, food and beverage service activities
ข้อมูลข่าวสาร คอมพิวเตอร์ และสื่อสาร	606	360	96	91	18	-	-	41	-	-	-	-	-	- Information and communication
กิจกรรมอสังหาริมทรัพย์	952	826	54	37	35	-	-	-	-	-	-	-	-	- Real estate activities
กิจกรรมทางวิชาชีพ วิทยาศาสตร์และเทคโนโลยี	547	389	101	11	-	-	-	46	-	-	-	-	-	- Professional, scientific and technical activities
การให้เช่า บริการซ่อมรถ และการบริการสนับสนุนอื่น ๆ	2,529	2,046	198	114	16	-	-	34	-	121	-	-	-	- Administrative and support service activities
ศิลปะ ความบันเทิงและนันทนาการ	1,193	280	174	189	202	130	26	192	-	-	-	-	-	- Arts, entertainment and recreation
กิจกรรมบริการอื่น ๆ	3,133	2,991	87	34	-	21	-	-	-	-	-	-	-	- Other service activities
การผลิต	35,665	25,972	1,486	1,142	773	728	559	675	728	399	552	650	2,001	Manufacturing
การจัดการและการบำบัดน้ำเสีย ของเสียและสิ่งปฏิกูล	55	55	-	-	-	-	-	-	-	-	-	-	-	- Sewerage, waste management and remediation activities
การก่อสร้าง	5,481	1,995	1,562	924	162	234	82	168	253	101	-	-	-	- Construction
การขนส่งทางบก สถานีรถไฟและท่าอากาศยาน	1,593	1,248	118	11	54	21	-	141	-	-	-	-	-	- Land transport and storage
กิจกรรมด้านโรงพยาบาลเอกชน	565	-	-	-	-	-	-	-	-	-	-	-	565	- Private hospital activities

ที่มา : สำนักธุรกิจและอุตสาหกรรม พ.ศ. 2555 (ข้อมูลพื้นฐาน) จังหวัด สุรินทร์ สำนักงานสถิติแห่งชาติ กระทรวงเทคโนโลยีสารสนเทศและการสื่อสาร
Source : The 2012 Business and Industrial Census (Basic Information), Surin Province, National Statistical Office, Ministry of Information and Communication Technology.

ตาราง 13 จำนวนสถานประกอบการ จำแนกตามขนาดของสถานประกอบการ (จำนวนลูกจ้าง) และกิจกรรมทางเศรษฐกิจ
TABLE 13 NUMBER OF ESTABLISHMENTS BY SIZE OF ESTABLISHMENT (NUMBER OF EMPLOYEES) AND ECONOMIC ACTIVITY

กิจกรรมทางเศรษฐกิจ	จำนวน สถานประกอบการ Number of establishments	ขนาดของสถานประกอบการ (จำนวนลูกจ้าง) Size of establishment (Number of employees)											Economic activity			
		1 - 5	6 - 10	11 - 15	16 - 20	21 - 25	26 - 30	31 - 50	51 - 100	101 - 200	201 - 500	501 - 1,000		> 1,000	รวม Total	
รวม	50,609	4,263	652	175	103	32	41	42	25	7	6	1	1	45,261		
การขายส่งและการขายปลีก การซ่อมยานยนต์ และจักรยานยนต์	2,352	579	47	15	6	2	3	4	1	1	1	-	-	1,693	Wholesale and retail trade; repair of motor vehicles and motorcycles	
การขายส่ง	1,178	266	66	16	3	5	3	1	3	-	-	-	-	815	Wholesale trade	
การขายปลีก	15,023	1,177	150	44	17	4	4	11	5	2	-	-	-	13,609	Retail trade	
ที่พักแรม บริการอาหารและเครื่องดื่ม	3,602	445	66	25	11	7	7	2	3	1	1	-	-	3,034	Accommodation, food and beverage service activities	
ข้อมูลข่าวสาร คอมพิวเตอร์ และสื่อสาร	229	30	12	2	1	-	1	-	-	-	-	-	-	183	Information and communication	
กิจกรรมอสังหาริมทรัพย์	693	42	3	3	1	-	-	-	-	-	-	-	-	644	Real estate activities	
กิจกรรมทางวิชาชีพ วิทยาศาสตร์และเทคโนโลยี	214	71	6	1	-	-	-	1	-	-	-	-	-	135	Professional, scientific and technical activities	
การให้คำ บริการท่องเที่ยว และการบริการสนับสนุนอื่น ๆ	1,096	314	11	2	-	-	-	1	-	-	-	-	-	768	Administrative and support service activities	
ศิลปะ ความบันเทิงและนันทนาการ	240	29	18	7	12	2	2	4	4	-	-	-	-	166	Arts, entertainment and recreation	
กิจกรรมบริการอื่น ๆ	2,432	172	8	2	1	-	-	-	-	-	-	-	-	2,249	Other service activities	
การผลิต	21,261	599	93	32	32	10	17	12	9	3	2	1	1	20,450	Manufacturing	
การจัดการและการบำบัดน้ำเสีย ของเสียและสิ่งปฏิกูล	30	10	-	-	-	-	-	-	-	-	-	-	-	20	Sewerage, waste management and remediation activities	
การก่อสร้าง	1,188	462	160	26	15	2	4	3	4	-	-	-	-	512	Construction	
การขนส่งทางบก สถานีรถไฟและท่าอากาศยาน	1,069	67	12	-	4	-	-	3	-	-	-	-	-	983	Land transport and storage	
กิจกรรมด้านโรงพยาบาลเอกชน	2	-	-	-	-	-	-	-	-	-	2	-	-	-	-	Private hospital activities

ที่มา : สำนักข้อมูลและอุตสาหกรรม พ.ศ. 2555 (ข้อมูลพื้นฐาน) จังหวัด สุรินทร์ สำนักงานสถิติแห่งชาติ กระทรวงเทคโนโลยีสารสนเทศและการสื่อสาร

Source : The 2012 Business and Industrial Census (Basic Information), Surin Province, National Statistical Office, Ministry of Information and Communication Technology.

ตาราง 14 จำนวนลูกจ้างในสถานประกอบการ จำนวนตามขนาดของสถานประกอบการ (จำนวนคนทำงาน) และกิจกรรมทางเศรษฐกิจ

TABLE 14 NUMBER OF EMPLOYEES IN ESTABLISHMENTS BY SIZE OF ESTABLISHMENT (NUMBER OF PERSONS ENGAGED) AND ECONOMIC ACTIVITY

กิจกรรมทางเศรษฐกิจ	จำนวนลูกจ้าง Number of employees	ขนาดของสถานประกอบการ (จำนวนคนทำงาน) Size of establishment (Number of persons engaged)											Economic activity	
		1 - 5	6 - 10	11 - 15	16 - 20	21 - 25	26 - 30	31 - 50	51 - 100	101 - 200	201 - 500	501 - 1,000		> 1,000
รวม	29,668	7,715	5,516	3,326	1,579	1,509	881	1,989	1,924	1,015	1,564	650	2,000	Total
การขายส่งและการขายปลีก การซ่อมแซมยานยนต์ และจักรยานยนต์	2,632	1,068	511	187	110	80	81	136	128	106	225	-	-	- Wholesale and retail trade; repair of motor vehicles and motorcycles
การขายส่ง	1,942	533	531	267	140	111	77	65	218	-	-	-	-	- Wholesale trade
การขายปลีก	5,897	2,024	1,156	845	329	175	47	509	498	314	-	-	-	- Retail trade
ที่พักแรม บริการอาหารและเครื่องดื่ม	3,106	800	625	384	167	261	175	116	252	101	225	-	-	- Accommodation, food and beverage service activities
ข้อมูลข่าวสาร คอมพิวเตอร์ และสื่อสาร	232	61	69	54	18	-	-	30	-	-	-	-	-	- Information and communication
กิจกรรมอสังหาริมทรัพย์	163	69	39	24	31	-	-	-	-	-	-	-	-	- Real estate activities
กิจกรรมทางวิชาชีพ วิทยาศาสตร์และเทคโนโลยี	256	120	80	11	-	-	-	45	-	-	-	-	-	- Professional, scientific and technical activities
การให้เช่า บริการซ่อมรถ และการบริการสนับสนุนอื่น ๆ	782	550	133	51	15	-	-	33	-	-	-	-	-	- Administrative and support service activities
ศิลปะ ความบันเทิงและนันทนาการ	783	42	123	122	161	123	25	187	-	-	-	-	-	- Arts, entertainment and recreation
กิจกรรมบริการอื่น ๆ	405	283	69	33	-	20	-	-	-	-	-	-	-	- Other service activities
การผลิต	8,489	1,122	801	523	404	499	397	572	577	394	550	650	2,000	Manufacturing
การจัดการและการบำบัดน้ำเสีย ของเสียและสิ่งปฏิกูล	11	11	-	-	-	-	-	-	-	-	-	-	-	- Sewerage, waste management and remediation activities
การก่อสร้าง	3,980	923	1,280	815	150	220	79	162	251	100	-	-	-	- Construction
การขนส่งทางบก สถานที่เก็บสินค้า	426	109	99	10	54	20	-	134	-	-	-	-	-	- Land transport and storage
กิจกรรมด้านโรงพยาบาลเอกชน	564	-	-	-	-	-	-	-	-	-	564	-	-	- Private hospital activities

ที่มา : สำนักข้อมูลและอุตสาหกรรม พ.ศ. 2555 (ข้อมูลพื้นฐาน) จังหวัด สุรินทร์ สำนักงานสถิติแห่งชาติ กระทรวงเทคโนโลยีสารสนเทศและการสื่อสาร

Source : The 2012 Business and Industrial Census (Basic Information), Surin Province, National Statistical Office, Ministry of Information and Communication Technology.

ตาราง 15 จำนวนสถานประกอบการ จำแนกตามการขายสินค้าหรือบริการทางอินเทอร์เน็ต และกิจกรรมทางเศรษฐกิจ

TABLE 15 NUMBER OF ESTABLISHMENTS BY SALES OF GOODS VIA INTERNET AND ECONOMIC ACTIVITY

กิจกรรมทางเศรษฐกิจ	จำนวน สถานประกอบการ Number of establishments	การขายสินค้าหรือบริการทางอินเทอร์เน็ต		Economic activity
		มี Yes	ไม่มี No	
รวม	50,609	96	50,513	Total
การขายส่งและการขายปลีก การซ่อมแซมยานยนต์ และจักรยานยนต์	2,352	7	2,345	Wholesale and retail trade; repair of motor vehicles and motorcycles
การขายส่ง	1,178	3	1,175	Wholesale trade
การขายปลีก	15,023	15	15,008	Retail trade
ที่พักแรม บริการอาหารและเครื่องดื่ม	3,602	9	3,593	Accommodation, food and beverage service activities
ข้อมูลข่าวสาร คอมพิวเตอร์ และการสื่อสาร	229	7	222	Information and communication
กิจกรรมอสังหาริมทรัพย์	693	4	689	Real estate activities
กิจกรรมทางวิชาชีพ วิทยาศาสตร์และเทคโนโลยี	214	-	214	Professional, scientific and technical activities
การให้เช่า บริการท่องเที่ยว และการบริการสนับสนุนอื่น ๆ	1,096	1	1,095	Administrative and support service activities
ศิลปะ ความบันเทิงและนันทนาการ	240	4	236	Arts, entertainment and recreation
กิจกรรมบริการอื่น ๆ	2,432	6	2,426	Other service activities
การผลิต	21,261	36	21,225	Manufacturing
การจัดการและการบำบัดน้ำเสีย ของเสียและสิ่งปฏิกูล	30	-	30	Sewerage, waste management and remediation activities
การก่อสร้าง	1,188	-	1,188	Construction
การขนส่งทางบก สถานีเก็บสินค้า	1,069	4	1,065	Land transport and storage
กิจกรรมด้านโรงพยาบาลเอกชน	2	-	2	Private hospital activities

ที่มา : สำมะโนธุรกิจและอุตสาหกรรม พ.ศ. 2555 (ข้อมูลพื้นฐาน) จังหวัด สุรินทร์ สำนักงานสถิติแห่งชาติ กระทรวงเทคโนโลยีสารสนเทศและการสื่อสาร

Source : The 2012 Business and Industrial Census (Basic Information), Surin Province, National Statistical Office, Ministry of Information and Communication Technology.

ภาคผนวก

ภาคผนวก

1. แนวคิดและคำนิยาม

1.1 สถานประกอบการ

หมายถึง สถานที่หรือบางส่วนของสถานที่ที่มีที่ตั้งที่แน่นอน และมีการดำเนินกิจกรรมทางเศรษฐกิจ ไม่ว่าจะกิจกรรมนั้นจะดำเนินงานโดยบุคคลที่เป็นเจ้าของหรือควบคุมกิจการโดยนิติบุคคลก็ตาม

1.2 กิจกรรมทางเศรษฐกิจ

การจัดทำสำมะโนธุรกิจและอุตสาหกรรม พ.ศ. 2555 ได้จัดจำแนกสถานประกอบการตามการดำเนินกิจกรรมทางเศรษฐกิจ ตามการจัดประเภทมาตรฐานอุตสาหกรรมประเทศไทย ปี 2552 (Thailand Standard Industrial Classification: TSIC-2009) ดังนี้

1) การขายส่ง การขายปลีก การซ่อมแซมยานยนต์และจักรยานยนต์ ได้แก่

- การดำเนินกิจกรรมทั้งหมด (ยกเว้นการผลิตและการให้เช่า) ที่เกี่ยวข้องกับยานยนต์และจักรยานยนต์ รวมถึงรถบรรทุก เช่น การขายส่ง และขายปลีกยานยนต์ รถจักรยานยนต์ทั้งใหม่และที่ใช้แล้ว รวมทั้งการบำรุงรักษาและการซ่อมแซม การขายอะไหล่ และชิ้นส่วนอุปกรณ์สำหรับยานยนต์และจักรยานยนต์ การดำเนินกิจการที่เกี่ยวข้องกับตัวแทนขายส่งหรือขายปลีกยานยนต์ รวมถึง การล้าง การขัดเงายานยนต์ อยู่ซ่อมรถยนต์ ฯลฯ

2) การขายส่ง ได้แก่

- การขายส่งที่ดำเนินงานด้วยตนเองหรือทำโดยได้รับค่าตอบแทนหรือตามสัญญาจ้าง (การขายเพื่อค่าคอมมิชชั่น/ค่านายหน้า) ซึ่งเกี่ยวกับการขายส่งภายในประเทศและระหว่างประเทศ (นำเข้า/ส่งออก)

- การขายส่ง คือ การขายต่อ (การขายสินค้าที่ไม่มีเปลี่ยนแปลงสภาพสินค้า) สินค้าใหม่และที่ใช้แล้วให้แก่ผู้ขายปลีก หรือการค้าแบบธุรกิจสู่ธุรกิจ เช่น ขายให้กับผู้ใช้ในงานอุตสาหกรรม พาณิชยกรรม สถาบัน หรือผู้ใช้งานในวิชาชีพ หรือขายต่อให้กับผู้ขายส่งรายอื่น ๆ หรือบุคคล/บริษัทที่ทำหน้าที่ตัวแทนหรือนายหน้าซื้อขายสินค้า ประเภทของธุรกิจที่สำคัญ ได้แก่ พ่อค้าขายส่งคือ ผู้ขายส่งที่ดำเนินกิจการซื้อและขายสินค้าของตนเอง เช่น พ่อค้าขายส่ง ผู้แทนจำหน่ายสินค้าอุตสาหกรรม ผู้ส่งสินค้าออก ผู้นำเข้าสินค้า และการรวมกลุ่มสหกรณ์เพื่อซื้อสินค้า สาขาและสำนักงานขาย (ไม่ใช่ร้านค้าปลีก) ซึ่งมีหน่วยผลิตหรือเหมืองแร่ (ที่แยกตัวออกมาต่างหาก) เป็นผู้ควบคุมดูแล โดยมีวัตถุประสงค์เพื่อการจำหน่ายสินค้า และแทบจะไม่เคยส่งสินค้าเพื่อให้โรงงานหรือแหล่งผลิตส่งสินค้าให้โดยตรง ทั้งนี้รวมถึงนายหน้าซื้อขายสินค้า การขายเพื่อค่านายหน้าและตัวแทนจำหน่าย และกลุ่มผู้ประกอบการ ผู้ซื้อและกลุ่มสหกรณ์ซึ่งดำเนินกิจการเกี่ยวข้องกับการจำหน่ายผลิตภัณฑ์เกษตรออกสู่ตลาด ผู้ขายส่งมักทำการรวบรวมสินค้าในปริมาณมากมาคัดแยกขนาดและคัดคุณภาพสินค้า นำสินค้ามาจัดแบ่งและทำการบรรจุหีบห่อใหม่เพื่อจำหน่ายต่อ เช่น ร้านขายยาที่ดำเนินกิจกรรมเก็บสินค้า แห่เย็บ จัดส่ง และจัดวางสินค้า ทำการส่งเสริมการขายให้แก่ลูกค้าและออกแบบฉลาก

3) การขายปลีก ได้แก่

- การนำสินค้าใหม่และสินค้าใช้แล้วมาขายต่อให้แก่ประชาชนทั่วไป (สินค้าที่นำมาขายไม่มีการเปลี่ยนแปลงสภาพ) เพื่อการบริโภคหรือใช้ประโยชน์ส่วนบุคคลหรือครัวเรือน โดยขายสินค้าผ่านทางช่องทางการจำหน่ายต่าง ๆ เช่น ร้านค้า ห้างสรรพสินค้า สหกรณ์ผู้บริโภค ฯลฯ

4) ที่พักแรม บริการอาหารและเครื่องดื่ม ได้แก่

- การบริการที่พักแรมชั่วคราว/ระยะสั้นแก่นักเดินทางและนักท่องเที่ยว รวมถึงการบริการที่พักระยะยาวสำหรับนักเรียน/นักศึกษา พนักงาน และบุคคลอื่นที่คล้ายกัน ซึ่งบางแห่งอาจแบ่งให้บริการเฉพาะที่พัก ขณะที่บางแห่งให้บริการทั้งที่พัก อาหาร และ/หรือสิ่งอำนวยความสะดวกเพื่อนันทนาการ เช่น โรงแรม โมเต็ล หอพัก ห้องพักภายในบ้าน เกสต์เฮ้าส์ ที่พักแรมเยาวชน ที่พักชั่วคราว เป็นต้น

- กิจกรรมการขายอาหารและเครื่องดื่ม ที่จัดเตรียมไว้พร้อมที่จะบริโภคได้ทันที ไม่ว่าจะเป็นร้านอาหารทั่วไป ร้านอาหารแบบบริการตนเอง เช่น ภัตตาคาร คาเฟ่ สถานที่บริการขายอาหารกลางวัน และร้านขายเครื่องดื่ม เป็นต้น

5) ข้อมูลข่าวสาร คอมพิวเตอร์ และการสื่อสาร ได้แก่

- กิจกรรมการจัดพิมพ์จำหน่ายหรือเผยแพร่หนังสือ โบรชัวร์ ใบปลิว พจนานุกรม สารานุกรม แผนที่โลก แผนที่และแผนภูมิ การจัดพิมพ์จำหน่ายหรือเผยแพร่หนังสือพิมพ์ วารสาร และนิตยสาร นามานุกรม รายชื่อและที่อยู่ทางไปรษณีย์ของผู้ที่ได้รับข้อมูลข่าวสารหรือโฆษณาเป็นประจำ รวมถึงการจัดทำซอฟต์แวร์สำเร็จรูป

- กิจกรรมการผลิตภาพยนตร์ทั้งที่ฉายและไม่ได้ฉายในโรงภาพยนตร์ ไม่ว่าจะเป็นบันทึกลงบนแผ่นฟิล์ม เทปวีดิทัศน์ หรือดิสก์ เพื่อที่จะนำไปฉายในโรงภาพยนตร์หรือเพื่อออกอากาศทางโทรทัศน์ กิจกรรมสนับสนุน เช่น การลำดับภาพยนตร์ การตัดต่อภาพยนตร์ การพากย์ภาพยนตร์ ฯลฯ การเผยแพร่/จำหน่ายภาพยนตร์ให้แก่อุตสาหกรรมอื่นๆ การฉายภาพยนตร์ รวมถึงการซื้อและขายสิทธิ์การเผยแพร่/จำหน่ายภาพยนตร์

- กิจกรรมการสร้างสรรค์เนื้อหาและการได้มาของสิทธิ์ในการเผยแพร่และการแพร่ภาพกระจายเสียงทางวิทยุ โทรทัศน์ ตามรายการบันเทิง รายการข่าว รายการสนทนา และที่คล้ายกัน การแพร่ภาพกระจายเสียงข้อมูลร่วมกันทั้งทางวิทยุหรือโทรทัศน์ผ่านทางเทคโนโลยีต่างๆ เช่น ทางอากาศ ทางดาวเทียม ทางเครือข่ายเคเบิล หรือทางอินเทอร์เน็ต รวมถึงการผลิตรายการ (ที่มีรูปแบบรายการที่ค่อนข้างจำกัด เช่น รายการข่าว รายการกีฬา รายการเพื่อการศึกษา หรือรายการสำหรับเด็ก) เพื่อให้บุคคลที่สามนำรายการดังกล่าวไปแพร่ภาพกระจายเสียงให้แก่ลูกค้าเฉพาะกลุ่ม ซึ่งเป็นผู้บอกรับเป็นสมาชิกหรือเสียค่าธรรมเนียมเข้าชม

- กิจกรรมโทรคมนาคมและบริการที่เกี่ยวข้อง เช่น การส่งสัญญาณเสียงพูด ข้อมูล ข้อความ เสียง และภาพ ระบบการส่งสัญญาณอาจดำเนินการโดยใช้เทคโนโลยีอย่างใดอย่างหนึ่งหรือหลายอย่างประกอบกัน โดยไม่เกี่ยวข้องกับส่วนของการผลิตข้อมูล

- กิจกรรมการบริการความรู้ความชำนาญทางด้านเทคโนโลยีสารสนเทศ เช่น การเขียนการแก้ไข การทดสอบ การให้ความช่วยเหลือและแก้ไขปัญหาทางด้านซอฟต์แวร์ การวางแผนและการ

ออกแบบระบบคอมพิวเตอร์ ซึ่งประกอบด้วยส่วนของฮาร์ดแวร์ ซอฟต์แวร์ และเทคโนโลยีการสื่อสารรวมเข้าด้วยกัน การจัดการและดำเนินการเกี่ยวกับระบบคอมพิวเตอร์ ณ สถานที่ของลูกค้า และ/หรือ สิ่งอำนวยความสะดวกในการประมวลผลข้อมูล และกิจกรรมด้านวิชาชีพและเทคนิคทางด้านคอมพิวเตอร์อื่นๆ

- กิจกรรมเว็บทำ กิจกรรมการประมวลผลข้อมูล การจัดการและการให้เช่าพื้นที่บนเครื่องแม่ข่าย (web hosting) รวมถึงกิจกรรมอื่นๆ ที่มีวัตถุประสงค์เพื่อการบริการข้อมูลเป็นหลัก

6) กิจกรรมอสังหาริมทรัพย์ ได้แก่

- การซื้อหรือการขายอสังหาริมทรัพย์ การให้เช่าอสังหาริมทรัพย์ การบริการอสังหาริมทรัพย์อื่น ๆ เช่น การประเมินราคาอสังหาริมทรัพย์ หรือทำหน้าที่เป็นผู้จัดการดูแลผลประโยชน์ของคู่สัญญา (escrow agent) ด้านอสังหาริมทรัพย์ อาจดำเนินการโดยมีอสังหาริมทรัพย์เป็นของตนเองหรือเช่าจากผู้อื่นก็ได้ และอาจดำเนินการโดยได้รับค่าตอบแทนหรือสัญญาจ้าง รวมถึงการพัฒนาโครงการก่อสร้างของตนเองเพื่อให้เช่าพื้นที่

7) กิจกรรมทางวิชาชีพ วิทยาศาสตร์และเทคนิค ได้แก่

- การให้คำปรึกษาและการเป็นตัวแทนในคดีแพ่ง คดีอาญาหรือข้อพิพาทด้านแรงงาน รวมถึงการเตรียมเอกสารทางกฎหมาย การตรวจสอบบัญชี การเตรียมงบการเงินและการทำบัญชี

- การให้คำปรึกษาและให้ความช่วยเหลือแก่ธุรกิจและองค์กรอื่น ๆ ทางด้านการบริหารจัดการ เช่น การวางแผนกลยุทธ์และองค์กร การวางแผนทางการเงินและการจัดทำงบประมาณ การกำหนดเป้าหมายและนโยบายทางการตลาด การกำหนดนโยบาย ภารกิจ แผนงานด้านทรัพยากรมนุษย์ การจัดทำรายการการผลิต และจัดทำแผนควบคุม รวมถึงการควบคุมดูแลและบริหารจัดการหน่วยอื่นๆ ของบริษัทหรือวิสาหกิจเดียวกัน

- การบริการด้านสถาปัตยกรรม วิศวกรรม การจัดทำแบบแปลน การตรวจสอบอาคาร การสำรวจ และการทำแผนที่ รวมถึงการบริการทดสอบทางกายภาพ ทางเคมี และการทดสอบเพื่อการวิเคราะห์ด้านอื่นๆ

- กิจกรรมการวิจัยพื้นฐาน เป็นการศึกษาค้นคว้าในเชิงทฤษฎีหรือเชิงทดลอง การวิจัยประยุกต์ เป็นการศึกษาเพื่อหาความรู้ใหม่ๆ และการทดลองเชิงพัฒนา เป็นการศึกษาอย่างมีระบบ ซึ่งการวิจัยและการพัฒนาเชิงทดลอง มีทางด้านวิทยาศาสตร์ธรรมชาติและวิศวกรรม สังคมศาสตร์และมนุษยศาสตร์

- การสร้างสรรค์งานโฆษณาและการกำหนดรูปแบบงานโฆษณาในนิตยสาร หนังสือพิมพ์ วิทยุ โทรทัศน์ หรือสื่อโฆษณาอื่น ๆ รวมถึงการออกแบบโครงสร้างและสถานที่จัดแสดงโฆษณา

- การให้บริการด้านวิชาชีพ วิทยาศาสตร์ และเทคนิคอื่น ๆ เช่น การตกแต่งภายใน การออกแบบผลิตภัณฑ์ทางอุตสาหกรรม การถ่ายภาพ การแปลเอกสารและล่าม การบริการให้คำปรึกษาด้านสิ่งแวดล้อม ฯลฯ

8) การให้เช่า บริการท่องเที่ยว และการบริการสนับสนุนอื่น ๆ ได้แก่

- การให้เช่ายานยนต์ อุปกรณ์เพื่อการกีฬาและนันทนาการ เครื่องอุปกรณ์การขนส่ง เครื่องจักรและอุปกรณ์อื่น ๆ ของใช้ส่วนบุคคลและของใช้ในครัวเรือน

- กิจกรรมการจ้างงาน ตัวแทนจัดหางาน คัดเลือกนักแสดงภาพยนตร์ โทรทัศน์ และการแสดงอื่น ๆ
- กิจกรรมของตัวแทนธุรกิจท่องเที่ยว การจัดหาเที่ยว การบริการสำรองอื่น ๆ และกิจกรรมมัคคุเทศก์ กิจกรรมการขายตั๋วเข้าชมภาพยนตร์ การแสดงละคร คอนเสิร์ต และการแข่งขันกีฬา
- การบริการระบบรักษาความปลอดภัย บริการยาม และการสืบสวน
- การบริการสนับสนุนทั่วไป เช่น การทำความสะอาดภายในและภายนอกอาคารทุกประเภท เครื่องจักรอุตสาหกรรม รถไฟ รถบัส เครื่องบิน ฯลฯ ตลอดจนการให้บริการดูแลและบำรุงรักษาภูมิทัศน์
- การบริการด้านการบริหาร สนับสนุนการดำเนินงานของสำนักงานและกิจกรรมอื่นๆ ที่สนับสนุนทางธุรกิจ เช่น การจัดประชุมและการสัมมนา การแสดงสินค้า กิจกรรมของตัวแทนจัดเก็บเงิน การบริการข้อมูลเครดิต การบรรจุหีบห่อ กิจกรรมศูนย์บริการลูกค้าทางโทรศัพท์ (call centre) การให้เช่าตู้เก็บเอกสารส่วนตัว (mailbox)

9) ศิลปะ ความบันเทิง และนันทนาการ ได้แก่

- กิจกรรมการสร้างสรรคศิลปะ เช่น จิตรกร ช่างปั้น ช่างแกะสลัก ช่างทำพิมพ์ นักเขียน / นักหนังสือพิมพ์อิสระทุกสาขา การแสดงละครเวที คอนเสิร์ต ฯลฯ
- กิจกรรมห้องสมุด กิจกรรมหอดูดาวเหตุ กิจกรรมพิพิธภัณฑ์ สวนพฤกษชาติและสวนสัตว์ แหล่งโบราณสถาน การอนุรักษ์ทางประวัติศาสตร์ ฯลฯ
- การพนันและการเสี่ยงโชค เช่น การขายลอตเตอรี่/สลากกินแบ่งทุกประเภท
- กิจกรรมด้านการนันทนาการ ความบันเทิง และกีฬา เช่น สนามฟุตบอล สนามเทนนิส สระว่ายน้ำ ฯลฯ

10) กิจกรรมบริการอื่นๆ ได้แก่

- การซ่อมและบำรุงรักษาคอมพิวเตอร์และอุปกรณ์ต่อพ่วง อุปกรณ์สื่อสารโทรคมนาคม ของใช้ส่วนบุคคลและของใช้ในครัวเรือน
- กิจกรรมบริการส่วนบุคคลอื่น ๆ เช่น การบริการซักรีดและซักแห้งผลิตภัณฑ์สิ่งทอ และขนสัตว์ การแต่งผมและการเสริมสวยอื่นๆ การทำศพ และกิจกรรมที่เกี่ยวข้อง เป็นต้น

11) การผลิต ได้แก่

การเปลี่ยนรูปวัตถุให้เป็นผลิตภัณฑ์ชนิดใหม่ด้วยเครื่องจักรกลหรือเคมีภัณฑ์ โดยไม่คำนึงถึงว่างานนั้นทำด้วยเครื่องจักรหรือด้วยมือ หรือทำในโรงงาน โรงซ่อม หรือเคหะสถาน หรือผลิตภัณฑ์นั้นจะนำมาขายส่งหรือขายปลีกก็ตาม การประกอบชิ้นส่วนของผลิตภัณฑ์ที่ผลิตขึ้นนับว่าเป็นการผลิตด้วย

12) การจัดการและการบำบัดน้ำเสีย ของเสียและสิ่งปฏิกูล ได้แก่

- การดำเนินการของระบบท่อระบายของเสียหรือการบำบัดสิ่งปฏิกูล โดยการเก็บกัก การบำบัด และการกำจัดน้ำเสียและสิ่งปฏิกูล

- การเก็บ การบำบัด การจำกัด และการขนย้ายของเสียจากชุมชนหรือจากอุตสาหกรรม รวมถึงการดำเนินการเพื่อนำของเสียกลับมาใช้ใหม่
- การบริการบำบัด เช่น การทำความสะอาดอาคารและสถานที่ พื้นดิน น้ำบนพื้นผิวดิน หรือน้ำใต้ดินที่มีสิ่งปนเปื้อน

13) การก่อสร้าง ได้แก่

- กิจกรรมการก่อสร้างทั่วไป และการก่อสร้างเฉพาะทางสำหรับอาคารและงานวิศวกรรมโยธา รวมถึงการก่อสร้างใหม่ การซ่อมแซม การต่อเติม และการตัดแปลง และการรื้อทำลายอาคาร การสร้างโดยประกอบขึ้นส่วนอาคารหรือสิ่งก่อสร้างสำเร็จรูป ณ สถานที่ก่อสร้าง และการก่อสร้างอาคารที่มีลักษณะชั่วคราว หรือสิ่งก่อสร้างด้านวิศวกรรมโยธา อุตสาหกรรมก่อสร้างประกอบด้วยสถานประกอบการที่ดำเนินกิจการดังต่อไปนี้
 - การก่อสร้างอาคาร ทั้งที่เป็นที่อยู่อาศัยและไม่ใช่ที่อยู่อาศัย เช่น บ้านเดี่ยว บ้านอยู่อาศัย แบบหลายครอบครัว อาคารสูง การปรับปรุงอาคาร/สิ่งก่อสร้างเพื่ออยู่อาศัย การประกอบอาคารเพื่ออยู่อาศัย สำเร็จรูป ณ สถานที่ก่อสร้าง โรงงาน โรงพยาบาล โรงเรียน โรงแรม ร้านค้า อาคารสำนักงาน ห้างสรรพสินค้า โรงจอดรถ โกดังสินค้า โรงยิม ฯลฯ
 - งานวิศวกรรมโยธา เช่น ทางหลวง ถนน สะพาน อุโมงค์ ทางรถไฟ สนามบิน ท่าเรือ และโครงการทางน้ำอื่น ๆ ระบบชลประทาน ระบบระบายน้ำ สิ่งอำนวยความสะดวกทางอุตสาหกรรม ท่อส่ง และสายไฟฟ้า สนามกีฬา ซึ่งหมายรวมทั้งการก่อสร้างใหม่ การต่อเติม ตัดแปลง และซ่อมแซมด้วย
 - งานก่อสร้างเฉพาะทาง เช่น ส่วนประกอบของอาคารและงานวิศวกรรมโยธาโดยไม่ได้รับผิดชอบโครงการทั้งหมด งานตอกเสาเข็ม งานฐานราก งานโครงสร้าง งานคอนกรีต งานก่ออิฐ งานก่อหิน งานนั่งร้าน งานมุงหลังคา ติดตั้งลิฟต์ บันไดเลื่อน การรื้อถอน การติดตั้งกระจก การฉาบปูน การทาสี ตกแต่งอาคาร การติดผนังและปูพื้นด้วยวัสดุต่าง ๆ การขัดพื้น ฯลฯ

14) การขนส่งทางบก สถานที่เก็บสินค้า ได้แก่

- การขนส่งผู้โดยสารทางบกอื่น ๆ ที่มีตารางเวลา และที่ไม่มีตารางเวลา รวมถึงการขนส่งสินค้าทางถนน
- การดำเนินการเกี่ยวกับสิ่งอำนวยความสะดวกในการเก็บสินค้าทุกชนิดและสถานที่เก็บสินค้าทุกประเภท เช่น การดำเนินงานของไซโลเก็บธัญพืช สถานที่เก็บสินค้าแช่เย็น แท็งก์เก็บสินค้า สินค้าประเภทเฟอร์นิเจอร์ รถยนต์ ไม้ซุง ก๊าซและน้ำมัน สารเคมี สิ่งทอ อาหารและผลิตภัณฑ์ทางการเกษตร ฯลฯ ทั้งนี้รวมถึงการเก็บสินค้าในเขตการค้าระหว่างประเทศด้วย

15) กิจกรรมด้านโรงพยาบาลเอกชน ได้แก่

- กิจกรรมของโรงพยาบาลทั่วไปและโรงพยาบาลเฉพาะโรค สถานพักฟื้นสำหรับผู้ป่วย ศูนย์ป้องกันโรค โรงพยาบาลโรคจิต ศูนย์ฟื้นฟู (ที่มีการรักษาทางการแพทย์) สถานพยาบาล
- กิจกรรมที่ให้บริการสำหรับผู้ป่วยในเป็นส่วนใหญ่ และทำการรักษาภายใต้คำแนะนำของแพทย์ ซึ่งประกอบด้วยบริการบริการของคณะแพทย์และผู้ช่วยแพทย์สิ่งอำนวยความสะดวก

ในห้วงปฏิบัติการและทางด้านเทคนิค รวมทั้งการบริการทางด้านรังสีวิทยาและวิสัญญีวิทยา สิ่งอำนวยความสะดวกด้านอาหารและด้านอื่น ๆ ของโรงพยาบาล เช่น การบริการด้านห้องฉุกเฉิน

1.3 รูปแบบการจัดตั้งตามกฎหมาย

1) **ส่วนบุคคล** หมายถึง สถานประกอบการที่มีเจ้าของเป็นบุคคลธรรมดาคนเดียวหรือหลายคนรวมกัน และให้หมายรวมถึง ห้างหุ้นส่วนสามัญที่ไม่จดทะเบียนเป็นนิติบุคคลด้วย

2) **ห้างหุ้นส่วนจำกัด (หจก.)** **ห้างหุ้นส่วนสามัญนิติบุคคล (ทสน.)** หมายถึง สถานประกอบการที่จัดตั้งขึ้นโดยคณะบุคคลตั้งแต่ 2 คนขึ้นไป รวมทุนกันเพื่อประกอบกิจการ และรับผิดชอบร่วมกันโดยจดทะเบียนถูกต้องตามกฎหมาย

3) **บริษัทจำกัด บริษัทจำกัด (มหาชน)**

- **บริษัทจำกัด : (บจก.)** หมายถึง สถานประกอบการที่จัดตั้งขึ้นโดยผู้ริเริ่มคณะหนึ่ง และได้จดทะเบียนถูกต้องตามกฎหมาย โดยมีผู้ริเริ่มดำเนินการอย่างน้อย 7 คนขึ้นไป

- **บริษัทจำกัด (มหาชน) : (บมจ.)** หมายถึง สถานประกอบการที่จัดตั้งขึ้นโดยการจดทะเบียนจัดตั้งบริษัท การควบบริษัท หรือการแปรสภาพบริษัท และวัตถุประสงค์ที่จะขายหุ้นต่อประชาชน โดยมีผู้ริเริ่มดำเนินการตั้งแต่ 15 คนขึ้นไป

4) **ส่วนราชการ รัฐวิสาหกิจ** หมายถึง สถานประกอบการที่รัฐบาลเป็นเจ้าของ หรือมีทุนอยู่ด้วยไม่น้อยกว่าร้อยละ 50 ของทุนทั้งหมด ในที่นี้ให้หมายรวมถึงสถานประกอบการที่ดำเนินการโดยรัฐบาลด้วย

5) **สหกรณ์** หมายถึง สถานประกอบการที่จัดตั้งขึ้นในรูปของสหกรณ์ โดยจดทะเบียนถูกต้องตามกฎหมายว่าด้วยสหกรณ์ โดยมีผู้ก่อตั้งไม่น้อยกว่า 10 คน

6) **อื่น ๆ** หมายถึง สถานประกอบการที่จัดตั้งในรูปแบบอื่น ๆ นอกจากที่กล่าวข้างต้น เช่น มูลนิธิ สโมสร สมาคม กลุ่มแม่บ้าน ชมรมต่างๆ ร้านค้าสาธิต เป็นต้น

1.4 รูปแบบการจัดตั้งทางเศรษฐกิจ

1) **สำนักงานแห่งเดียว** หมายถึง สถานประกอบการที่ไม่มีหน่วยงานย่อยหรือสาขาอื่นใด และไม่เป็นหน่วยงานย่อยหรือสาขาของสถานประกอบการอื่น

2) **สำนักงานใหญ่** หมายถึง สถานประกอบการที่เป็นเจ้าของ และควบคุมกิจการของสถานประกอบการอื่น ที่เป็นสำนักงานสาขาหรือหน่วยงานย่อย

3) **สำนักงานสาขา** หมายถึง สถานประกอบการที่เป็นสาขา หรือหน่วยงานย่อยของสถานประกอบการอื่นที่เป็นสำนักงานใหญ่

4) **อื่น ๆ** หมายถึง สถานประกอบการที่จัดตั้งในรูปแบบอื่น ๆ นอกจากที่กล่าวข้างต้น

1.5 คนทำงาน

หมายถึง คนที่ทำงานในสถานประกอบการทั้งที่ได้รับเงินเดือนและไม่ได้รับเงินเดือนที่สถานประกอบการมีอยู่ตามปกติ รวมทั้งผู้ที่ปกติทำงานอยู่ในสถานประกอบการแห่งนี้ แต่ในวันดังกล่าวไม่ได้มาทำงาน เนื่องจากเจ็บป่วย ลาหยุด พักผ่อน โดยได้รับค่าจ้าง/เงินเดือน **คนทำงานประกอบด้วย**

1) **คนทำงานทั้งสิ้น** ได้แก่ เจ้าของกิจการ หุ้นส่วน หรือสมาชิกในครอบครัวที่ทำงานให้กับสถานประกอบการ ผู้ที่มาฝึกงาน หรือผู้ปฏิบัติงานในสถานประกอบการซึ่งมีจำนวนชั่วโมงทำงานไม่ต่ำกว่าสัปดาห์ละ 20 ชั่วโมง โดยเจ้าของหรือผู้ประกอบการอาจให้เงิน อาหาร เครื่องนุ่งห่ม หรือช่วยเหลือเกื้อกูลอย่างอื่น ๆ แต่ไม่ต้องรับผิดชอบในเรื่องการจ่ายค่าแรงให้ตามกฎหมาย

2) **ลูกจ้าง** ได้แก่ ผู้ที่ปฏิบัติงานให้กับสถานประกอบการ โดยได้รับเงินเดือนหรือค่าจ้างเป็นประจำ ตั้งแต่ระดับบริหาร นักวิชาการ เสมียน พนักงานต่าง ๆ เช่น ผู้จัดการ ผู้อำนวยการ ผู้ปฏิบัติงานในห้องทดลอง พนักงานขาย และลูกจ้างที่ทำงานในกรรมวิธีการผลิต เป็นต้น ค่าจ้างที่ได้รับอาจเป็นรายปักษ์ รายสัปดาห์ รายวัน รายชั่วโมง หรือรายชิ้น ก็ได้ นอกจากนี้ยังรวมถึงผู้ที่สถานประกอบการส่งไปประจำที่สถานประกอบการอื่นด้วย เช่น พนักงานรักษาความปลอดภัย คนทำความสะอาด พนักงานขายตามห้างสรรพสินค้า เป็นต้น

3) **ลูกจ้างเช่า/แรงงานเช่า (Leased Employees)** หมายถึง ลูกจ้างที่ส่งตัวมาจากสำนักจัดหางาน หรือบริษัทที่ดำเนินธุรกิจด้านการจัดหางานเพื่อมาปฏิบัติงานขบวนการผลิตของสถานประกอบการ ลูกจ้างเช่าจะมีชื่อในบัญชีเงินเดือน และรับค่าจ้างเงินเดือนจากบริษัทจัดหางาน **ไม่ใช่**จากสถานประกอบการผู้ใช้ลูกจ้างนั้น ส่วนสถานประกอบการจะจ่ายเป็นค่าบริการให้บริษัทจัดหางาน ซึ่งลูกจ้างเช่าจะเป็นประโยชน์ สำหรับการวิเคราะห์ผลผลิตภาพแรงงาน

ไม่รวมคนทำงาน ดังต่อไปนี้

- (1) ผู้บริหารหรือผู้ถือหุ้นที่ได้รับเบี้ยประชุมเป็นครั้งคราว
- (2) คนทำงานของสถานประกอบการอื่นที่มาปฏิบัติงานประจำที่สถานประกอบการแห่งนี้
- (3) คนทำงานที่รับงานไปทำที่บ้านแล้วนำมาส่งโดยไม่ได้ลงทุนซื้อวัสดุ อุปกรณ์ (แต่ถ้ามีการใช้เครื่องมือส่วนตัวเล็กน้อยได้ เช่น มีด เข็ม ด้าย)
- (4) คนงานที่ทำงานเป็นระยะเวลานาน เช่น ลาไปรับราชการทหาร
- (5) คนที่สถานประกอบการจ้างมาทำงานเฉพาะอย่างเป็นครั้งคราว เช่น กรรมกรที่จ้างมาขนของ พนักงานเดินตลาดหรือตัวแทนขายที่ไม่มีเงินเดือนประจำ

1.6 การขายสินค้าหรือบริการทางอินเทอร์เน็ต

สถานประกอบการที่มีการขายสินค้าหรือบริการให้ลูกค้าผ่านทางอินเทอร์เน็ต หมายถึง การให้ลูกค้าสั่งซื้อ สั่งจองสินค้าหรือบริการผ่านทางอินเทอร์เน็ต (ผ่านทางหน้าเว็บไซต์หรือทาง E-mail) ส่วนการชำระเงินหรือการจัดส่งของจะทำผ่านช่องทางใดก็ได้

2. วิธีการเก็บรวบรวมข้อมูล

การเก็บรวบรวมข้อมูลใช้วิธีส่งเจ้าหน้าที่ ซึ่งเป็นข้าราชการและลูกจ้างของสำนักงานสถิติแห่งชาติ ออกไปทำการสัมภาษณ์เจ้าของ ผู้ประกอบการหรือผู้ที่ได้รับมอบหมายให้ตอบข้อมูล โดยดำเนินการดังนี้

2.1 ขั้นการเก็บรวบรวมข้อมูลพื้นฐาน ระหว่างเดือนมีนาคม – มิถุนายน 2554

2.2 ขั้นการเก็บรวบรวมข้อมูลรายละเอียด ระหว่างเดือนเมษายน – กรกฎาคม 2555

3. การประมวลผลข้อมูล

การประมวลผลข้อมูลพื้นฐานทุกขั้นตอน และการจัดทำรายงานผลระดับจังหวัด ดำเนินการที่สำนักงานสถิติจังหวัด โดยสำนักงานสถิติแห่งชาติในส่วนกลางให้การสนับสนุนทางด้านวิชาการ เช่น การจัดทำโปรแกรมสำหรับการบันทึกข้อมูลและประมวลผลข้อมูล และการจัดทำต้นแบบตารางเสนอผลและรายงานผล เป็นต้น สำหรับข้อมูลพื้นฐานระดับภาคและทั่วประเทศรวมทั้งข้อมูลรายละเอียดเกี่ยวกับการดำเนินงานของสถานประกอบการทำการประมวลผลและจัดทำรายงานที่สำนักงานสถิติแห่งชาติในส่วนกลาง

4. การนำเสนอผลและจัดทำรายงาน

การจัดทำรายงานผลสำมะโนธุรกิจและอุตสาหกรรม พ.ศ. 2555 (ข้อมูลพื้นฐาน) มีดังนี้

4.1 รายงานผลเบื้องต้น จำนวน 7 ฉบับ ประกอบด้วย รายงานผลของกรุงเทพมหานคร ปริมณฑล ภาคกลาง ภาคเหนือ ภาคตะวันออกเฉียงเหนือ ภาคใต้ และทั่วราชอาณาจักร

4.2 รายงานฉบับสมบูรณ์ระดับจังหวัด จำนวน 77 ฉบับ (รวมกรุงเทพมหานคร)

4.3 รายงานฉบับสมบูรณ์ระดับภาคและทั่วราชอาณาจักร จำนวน 6 ฉบับ ประกอบด้วย รายงานผลของ ปริมณฑล ภาคกลาง ภาคเหนือ ภาคตะวันออกเฉียงเหนือ ภาคใต้ และทั่วราชอาณาจักร

คณะผู้จัดทำ CD - ROM

หน่วยงานเจ้าของเรื่อง

สำนักงานสถิติจังหวัดสุรินทร์
โทร. 0 4451 1931

หน่วยงานผลิตและออกแบบ

กลุ่มบูรณาการข้อมูลสถิติ
สำนักสถิติพยากรณ์
โทร. 0 2141 7494



ตารางสถิติในรูปแบบ Format Excel

ตารางสถิติในรูปแบบ Format Excel

- ตาราง 1 จำนวนสถานประกอบการ จำแนกตามกิจกรรมทางเศรษฐกิจ อำเภอและตำบล
- ตาราง 2 จำนวนสถานประกอบการ จำแนกตามรูปแบบการจัดตั้งตามกฎหมาย อำเภอและตำบล
- ตาราง 3 จำนวนสถานประกอบการ จำแนกตามรูปแบบการจัดตั้งทางเศรษฐกิจ อำเภอและตำบล
- ตาราง 4 จำนวนสถานประกอบการ จำแนกตามขนาดของสถานประกอบการ (จำนวนคนทำงาน) อำเภอและตำบล
- ตาราง 5 จำนวนคนทำงานในสถานประกอบการ จำแนกตามขนาดของสถานประกอบการ (จำนวนคนทำงาน) อำเภอและตำบล
- ตาราง 6 จำนวนสถานประกอบการ จำแนกตามขนาดของสถานประกอบการ (จำนวนลูกจ้าง) อำเภอและตำบล
- ตาราง 7 จำนวนลูกจ้างในสถานประกอบการ จำแนกตามขนาดของสถานประกอบการ (จำนวนคนทำงาน) อำเภอและตำบล
- ตาราง 8 จำนวนสถานประกอบการ จำแนกตามการขายสินค้าหรือบริการทางอินเทอร์เน็ต อำเภอและตำบล
- ตาราง 9 จำนวนสถานประกอบการ จำแนกตามรูปแบบการจัดตั้งตามกฎหมาย และกิจกรรมทางเศรษฐกิจ
- ตาราง 10 จำนวนสถานประกอบการ จำแนกตามรูปแบบการจัดตั้งทางเศรษฐกิจ และกิจกรรมทางเศรษฐกิจ
- ตาราง 11 จำนวนสถานประกอบการ จำแนกตามขนาดของสถานประกอบการ (จำนวนคนทำงาน) และกิจกรรมทางเศรษฐกิจ
- ตาราง 12 จำนวนคนทำงานในสถานประกอบการ จำแนกตามขนาดของสถานประกอบการ (จำนวนคนทำงาน) และกิจกรรมทางเศรษฐกิจ
- ตาราง 13 จำนวนสถานประกอบการ จำแนกตามขนาดของสถานประกอบการ (จำนวนลูกจ้าง) และกิจกรรมทางเศรษฐกิจ
- ตาราง 14 จำนวนลูกจ้างในสถานประกอบการ จำแนกตามขนาดของสถานประกอบการ (จำนวนคนทำงาน) และกิจกรรมทางเศรษฐกิจ
- ตาราง 15 จำนวนสถานประกอบการ จำแนกตามการขายสินค้าหรือบริการทางอินเทอร์เน็ต และกิจกรรมทางเศรษฐกิจ