



สำมะโนธุรกิจและอุตสาหกรรม พ.ศ. 2555  
ข้อมูลพื้นฐาน  
จังหวัดศรีสะเกษ

THE 2012 BUSINESS AND INDUSTRIAL CENSUS  
BASIC INFORMATION  
SI SA KET PROVINCE



สำนักงานสถิติแห่งชาติ  
กระทรวงเทคโนโลยีสารสนเทศและการสื่อสาร  
NATIONAL STATISTICAL OFFICE

MINISTRY OF INFORMATION AND COMMUNICATION TECHNOLOGY



**คำนำ**

**บทสรุปสำหรับผู้บริหาร**

**สารบัญตาราง**

**บทที่ 1 บทนำ**

- \* ความเป็นมา
- \* ขอบข่ายและคัมภีร์รวม
- \* รายการข้อมูลที่เกิดขึ้นรวม
- \* วัตถุประสงค์
- \* คาบเวลาอ้างอิง
- \* ประโยชน์ของข้อมูล

**บทที่ 2 ข้อมูลพื้นฐานที่สำคัญของสถานประกอบการ**

- \* จำนวนสถานประกอบการ
- \* กิจกรรมทางเศรษฐกิจ
- \* ขนาดของสถานประกอบการ
- \* รูปแบบการจัดตั้งตามกฎหมาย
- \* รูปแบบการจัดตั้งทางเศรษฐกิจ
- \* การมีต่างประเทศร่วมลงทุนหรือถือหุ้น
- \* ดบทำงานและลูกจ้าง
- \* การขายสินค้าหรือบริการทางอินเทอร์เน็ต

**สารบัญตารางสถิติ**

**ภาคผนวก**

**คณะผู้จัดทำ CD-ROM**

**หน่วยงานที่เผยแพร่**

**ตารางสถิติในรูปแบบ Format Excel**

### หน่วยงานเจ้าของเรื่อง

สำนักงานสถิติจังหวัดศรีสะเกษ.  
โทรศัพท์ 0 4561 2754  
โทรสาร 0 4561 1995  
ไปรษณีย์อิเล็กทรอนิกส์ : Sisaket@nso.go.th.

### Division-in-Charge

Si Sa Ket Provincial Statistical Office  
Tel. : +66 4561 2754  
Fax : +66 4561 1995  
E-mail : Sisaket@nso.go.th

### หน่วยงานที่เผยแพร่

สำนักสถิติพยากรณ์  
สำนักงานสถิติแห่งชาติ  
ศูนย์ราชการเฉลิมพระเกียรติ 80 พรรษา  
อาคาร B ชั้น 2 ถนนแจ้งวัฒนะ เขตหลักสี่  
กทม. 10210  
โทรศัพท์ 0 2141 7498  
โทรสาร 0 2143 8132  
ไปรษณีย์อิเล็กทรอนิกส์ : binfopub@nso.go.th

### Distributed by

Statistical Forecasting Bureau,  
National Statistical Office  
The Government Complex, Building B, 2<sup>nd</sup> Floor  
Chaeng Watthana Rd., Laksi  
Bangkok 10210  
Tel. : +66 2141 7498  
Fax : +66 2143 8132  
E-mail : binfopub@nso.go.th

### ปีที่จัดพิมพ์

2554

### Published

2011

## คำนำ

เนื่องจากสถานการณ์ทางเศรษฐกิจในปัจจุบัน มีผลทำให้โครงสร้างการดำเนินธุรกิจทางการค้า ธุรกิจทางการบริการ และอุตสาหกรรมการผลิตเปลี่ยนแปลงไปอย่างมาก โดยเฉพาะการผลิตนับเป็น กิจกรรมทางเศรษฐกิจสาขาหนึ่งที่มีบทบาทอย่างมากต่อระบบเศรษฐกิจของประเทศไทย โดยในแต่ละปีมี มูลค่าผลผลิตประมาณ 2 ใน 5 ของผลิตภัณฑ์มวลรวมภายในประเทศ (Gross Domestic Product) และก่อให้เกิดการจ้างงานถึงประมาณ 5.8 ล้านคน ซึ่งจะเห็นได้ว่าโครงสร้างของระบบเศรษฐกิจของ ประเทศขึ้นอยู่กับอุตสาหกรรมผลิตค่อนข้างมาก ประกอบกับปัจจุบันมีการประกอบธุรกิจทั้งทางด้าน การค้า การบริการ และอุตสาหกรรมการผลิตใหม่ๆ เกิดขึ้น รวมทั้งการประกอบอุตสาหกรรมขนาดเล็ก และอุตสาหกรรมในครัวเรือน ก็มีบทบาทสำคัญต่อการเจริญเติบโตทางเศรษฐกิจโดยรวมของประเทศ เพิ่มขึ้น ดังนั้นข้อมูลสถิติและสารสนเทศ โครงสร้างพื้นฐานเกี่ยวกับการประกอบธุรกิจดังกล่าวจึงมี ความสำคัญ และจำเป็นสำหรับภาครัฐและเอกชน สำหรับกำหนดนโยบายและวางแผนพัฒนา ด้าน เศรษฐกิจและอุตสาหกรรม ทั้งในระดับประเทศ ระดับจังหวัด เพื่อเพิ่มศักยภาพการแข่งขันในเวทีการค้า โลก

สำนักงานสถิติแห่งชาติ เป็นหน่วยงานที่รับผิดชอบในการจัดเก็บรวบรวมข้อมูลทั้งด้านเศรษฐกิจ และสังคมของประเทศ จึงกำหนดให้มีการจัดทำสำมะโนธุรกิจและอุตสาหกรรมขึ้น เพื่อให้ประเทศมี ข้อมูลสถิติพื้นฐานที่สำคัญ ซึ่งทุกภาคส่วนสามารถใช้ประโยชน์ในการวางแผนพัฒนาประเทศร่วมกัน ในการจัดทำสำมะโนธุรกิจและอุตสาหกรรมครั้งนี้ ได้ดำเนินการเก็บรวบรวมข้อมูลเป็น 2 ขั้นตอนคือ ขั้น การเก็บรวบรวมข้อมูลพื้นฐานของสถานประกอบการทุกประเภท (ดำเนินการในปี 2554) และขั้นการเก็บ รวบรวมข้อมูลรายละเอียดของสถานประกอบการ เฉพาะสถานประกอบการที่ประกอบธุรกิจทางการค้า ธุรกิจทางการบริการ และอุตสาหกรรมการผลิต (ดำเนินการในปี 2555)

รายงานฉบับนี้ เป็นรายงานผลข้อมูลพื้นฐานที่สำคัญของสถานประกอบการเกี่ยวกับขนาด รูปแบบการจัดตั้งตามกฎหมาย รูปแบบการจัดตั้งทางเศรษฐกิจ การร่วมลงทุนหรือถือหุ้นจากต่างประเทศ จำนวนคนทำงาน และลูกจ้างของสถานประกอบการ ที่ประกอบกิจกรรมเกี่ยวกับธุรกิจทางการค้า ธุรกิจ ทางการบริการ การผลิต การก่อสร้าง การขนส่งทางบกและสถานที่เก็บสินค้า กิจกรรมด้านข้อมูลข่าวสาร และการสื่อสาร และโรงพยาบาลเอกชน ที่ตั้งอยู่ใน **จังหวัดศรีสะเกษ**

สำนักงานสถิติแห่งชาติ ใคร่ขอขอบคุณผู้ประกอบการและผู้เกี่ยวข้องทุกฝ่ายที่ได้ให้ความร่วมมือ ในการให้ข้อมูล ซึ่งเป็นผลให้ทุกภาคส่วนไม่ว่าภาครัฐ เอกชน นักวิชาการ/นักวิจัย และประชาชน ได้มี ข้อมูลสำหรับใช้ในการวางแผนพัฒนาประเทศและพัฒนาธุรกิจและอุตสาหกรรมที่เกี่ยวข้องต่อไป



## บทสรุปสำหรับผู้บริหาร

ในปัจจุบันโครงสร้างการดำเนินธุรกิจทางการค้า ธุรกิจทางการบริการ และอุตสาหกรรมการผลิตเปลี่ยนแปลงอย่างรวดเร็ว มีธุรกิจทั้งทางด้านการค้า การบริการ และอุตสาหกรรมผลิตใหม่ๆ เกิดขึ้น รวมทั้งการประกอบอุตสาหกรรมขนาดเล็ก และอุตสาหกรรมในครัวเรือน ก็มีบทบาทสำคัญต่อการเจริญเติบโตทางเศรษฐกิจโดยรวมของประเทศเพิ่มขึ้น ดังนั้นข้อมูลสถิติและสารสนเทศโครงสร้างพื้นฐานเกี่ยวกับการประกอบธุรกิจดังกล่าว จึงมีความสำคัญและจำเป็นสำหรับภาครัฐและเอกชนใช้ในการกำหนดนโยบายและวางแผนพัฒนาด้านเศรษฐกิจและอุตสาหกรรมทั้งในระดับประเทศ และระดับจังหวัด เพื่อเพิ่มศักยภาพการแข่งขันในเวทีการค้าโลก สำนักงานสถิติแห่งชาติและหน่วยงานหลักด้านเศรษฐกิจของประเทศ ได้แก่ สำนักงานเศรษฐกิจอุตสาหกรรม สำนักงานคณะกรรมการพัฒนาการเศรษฐกิจและสังคมแห่งชาติ ธนาคารแห่งประเทศไทย และกระทรวงพาณิชย์ เห็นควรให้มีการจัดทำสำมะโน เพื่อให้ประเทศมีข้อมูลสถิติพื้นฐานที่สำคัญ ซึ่งทุกภาคส่วนสามารถใช้ประโยชน์ในการวางแผนพัฒนาประเทศร่วมกัน

สำนักงานสถิติแห่งชาติ ได้จัดทำสำมะโนธุรกิจทางการค้าและธุรกิจทางการบริการ มาแล้ว 3 ครั้ง ในปี 2509 2531 และ 2545 และจัดทำสำมะโนอุตสาหกรรม มาแล้ว 3 ครั้งเช่นกัน ในปี 2507 2540 และ 2550 ในปี 2555 ครบรอบ 10 ปี การทำสำมะโนธุรกิจทางการค้าและธุรกิจทางการบริการ และครบรอบ 5 ปี การทำสำมะโนอุตสาหกรรม สำนักงานสถิติแห่งชาติจึงได้บูรณาการการจัดทำสำมะโนดังกล่าวไปพร้อมกันภายใต้ชื่อ “โครงการสำมะโนธุรกิจและอุตสาหกรรม พ.ศ. 2555”

ในการจัดทำสำมะโนธุรกิจและอุตสาหกรรมครั้งนี้ ได้ดำเนินการเก็บรวบรวมข้อมูลเป็น 2 ขั้นตอน คือ ขั้นการเก็บรวบรวมข้อมูลพื้นฐานของสถานประกอบการทุกประเภท และขั้นการเก็บรวบรวมข้อมูลรายละเอียดของสถานประกอบการเฉพาะ

สถานประกอบการที่ประกอบธุรกิจทางการค้า ธุรกิจทางการบริการ และอุตสาหกรรมการผลิต สำหรับข้อมูลที่น่าสนใจในรายงานฉบับนี้เป็นผลการเก็บรวบรวมข้อมูลพื้นฐานของสถานประกอบการ ซึ่งดำเนินการเก็บรวบรวมข้อมูลระหว่างเดือนมีนาคม - มิถุนายน พ.ศ. 2554 ข้อมูลที่น่าสนใจเป็นข้อมูลพื้นฐานของสถานประกอบการที่มีคนทำงานตั้งแต่ 1 คนขึ้นไป ที่ประกอบกิจกรรมทางเศรษฐกิจ ตามการจัดประเภทมาตรฐานอุตสาหกรรมประเทศไทย ปี 2552 (Thailand Standard Classification : TSIC-2009) ได้แก่ ธุรกิจทางการค้า ธุรกิจทางการบริการ การผลิต การก่อสร้าง การขนส่งทางบกและสถานที่เก็บสินค้า กิจกรรมด้านข้อมูลข่าวสารและการสื่อสาร และกิจกรรมด้านโรงพยาบาลเอกชน ที่ตั้งอยู่ในจังหวัดศรีสะเกษ สรุปได้ดังนี้

### 1. จำนวนสถานประกอบการ จำแนกตามหมวดธุรกิจ

ผลจากการสำรวจพบว่าจากจำนวนสถานประกอบการที่ตั้งอยู่ในภาคตะวันออกเฉียงเหนือทั้งสิ้น 36,594 แห่ง พบว่า ส่วนใหญ่ หรือร้อยละ 36.8 ประกอบธุรกิจการค้าปลีก รองลงมาประกอบธุรกิจการผลิต ร้อยละ 31.7 สำหรับธุรกิจที่นอกเหนือจากที่กล่าวข้างต้น แต่ละหมวดมีสัดส่วนต่ำกว่าร้อยละ 8.0 ของจำนวนสถานประกอบการธุรกิจทั้งสิ้น

### แผนภูมิ ก ร้อยละของสถานประกอบการ จำแนกตามกิจกรรมทางเศรษฐกิจ

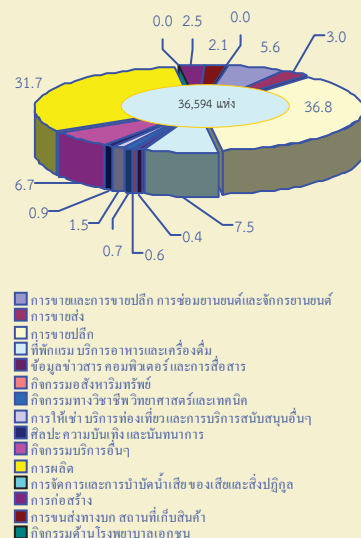

## 2. ขนาดของสถานประกอบการ

สถานประกอบการส่วนใหญ่เป็นขนาดเล็กที่มีคนทำงาน 1-15 คน จำนวน 36,051 แห่ง หรือร้อยละ 98.5 ส่วนสถานประกอบการที่มีคนทำงานมากกว่า 15 คนขึ้นไปมีเพียงร้อยละ 1.5 หรือมีจำนวน 543 แห่ง ในจำนวนนี้แบ่งเป็นสถานประกอบการที่มีคนทำงาน 16-25 คน จำนวน 266 แห่ง สถานประกอบการที่มีคนทำงาน 26-30 คน จำนวน 55 แห่ง สถานประกอบการที่มีคนทำงาน 31-50 คน จำนวน 97 แห่ง จำนวนสถานประกอบการที่มีคนทำงาน 51- 200 คน มีจำนวน 122 แห่ง และสถานประกอบการที่มีคนทำงานมากกว่า 200 คน มีจำนวน 3 แห่งเท่านั้น

### แผนภูมิ ข จำนวนสถานประกอบการ จำแนกตามขนาดของสถานประกอบการ (จำนวนคนทำงาน)

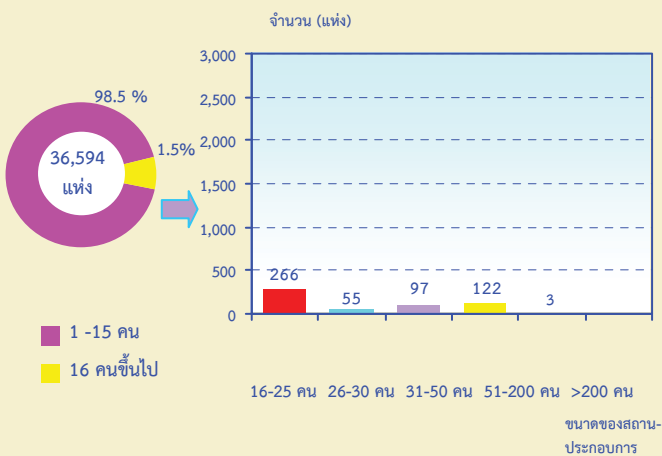

## 3. รูปแบบการจัดตั้งตามกฎหมาย

สถานประกอบการส่วนใหญ่ ร้อยละ 95.2 มีรูปแบบการจัดตั้งเป็นส่วนบุคคล รูปแบบห้างหุ้นส่วนจำกัด/ห้างหุ้นส่วนสามัญนิติบุคคล ร้อยละ 0.8 บริษัทจำกัด/บริษัทจำกัด (มหาชน) ร้อยละ 0.5 สำหรับสถานประกอบการที่มีรูปแบบเป็นส่วนราชการ รัฐวิสาหกิจ สหกรณ์และอื่นๆ คิดเป็นร้อยละ 3.5

### แผนภูมิ ค ร้อยละของสถานประกอบการ จำแนกตามรูปแบบการจัดตั้งตามกฎหมาย

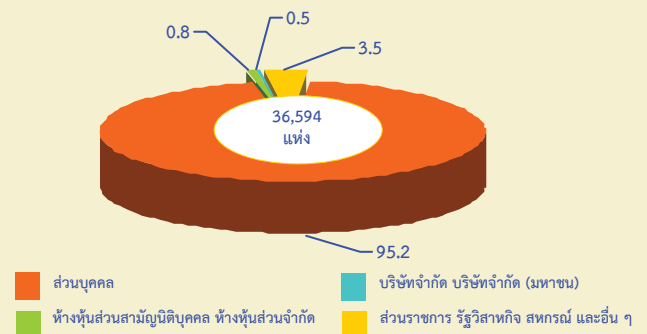

## 4. รูปแบบการจัดตั้งทางเศรษฐกิจ

สถานประกอบการธุรกิจในจังหวัดศรีสะเกษ ที่พบส่วนใหญ่ หรือร้อยละ 99.1 เป็นสำนักงานแห่งเดียวไม่มีสำนักงานใหญ่หรือสาขา ร้อยละ 0.1 มีลักษณะเป็นสำนักงานใหญ่ ร้อยละ 0.7 เป็นสำนักงานสาขาและรูปแบบอื่น ร้อยละ 0.1

เมื่อพิจารณาตามขนาดของสถานประกอบการพบว่า สถานประกอบการส่วนใหญ่ในทุกขนาดต่างก็มีรูปแบบการจัดตั้งเป็นสำนักงานแห่งเดียว

### แผนภูมิ ง ร้อยละของสถานประกอบการ จำแนกตามรูปแบบการจัดตั้งทางเศรษฐกิจ

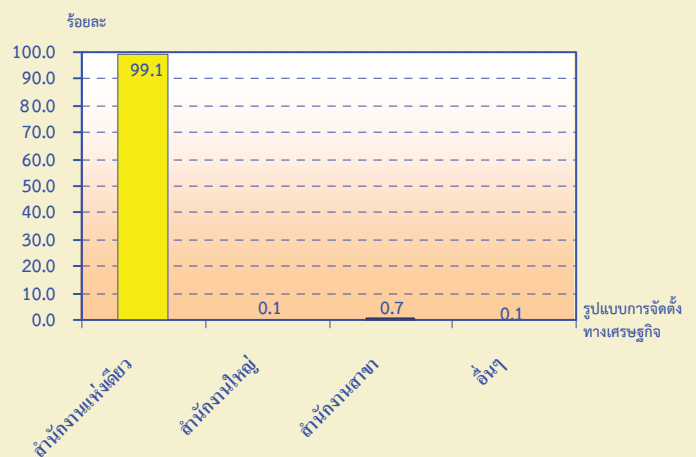

## 5. การมีต่างประเทศร่วมลงทุนหรือถือหุ้น

การประกอบธุรกิจ ในจังหวัดศรีสะเกษพบว่า ร้อยละ 100 ไม่มีการลงทุนจากต่างประเทศ

## 6. จำนวนคนทำงาน และลูกจ้าง

ในปี 2554 มีคนทำงานในสถานประกอบการที่ตั้งอยู่ในจังหวัดศรีสะเกษทั้งสิ้น 89,979 คน ในจำนวนนี้เป็นลูกจ้าง 22,851 คน เมื่อจำแนกลูกจ้างตามประเภทกิจกรรมต่างๆ พบว่า มีลูกจ้างปฏิบัติงานในกิจกรรมการผลิต มากที่สุดคือ 7,390 คน หรือร้อยละ 32.3 รองลงมาอยู่ในกิจกรรมการขายปลีก 5,637 คน หรือร้อยละ 24.7 ที่เหลือปฏิบัติงานในกิจกรรมทางเศรษฐกิจนอกเหนือจากที่กล่าวข้างต้น

### แผนภูมิ ฉ จำนวนคนทำงานและลูกจ้างของสถานประกอบการจำแนกตามกิจกรรมทางเศรษฐกิจ

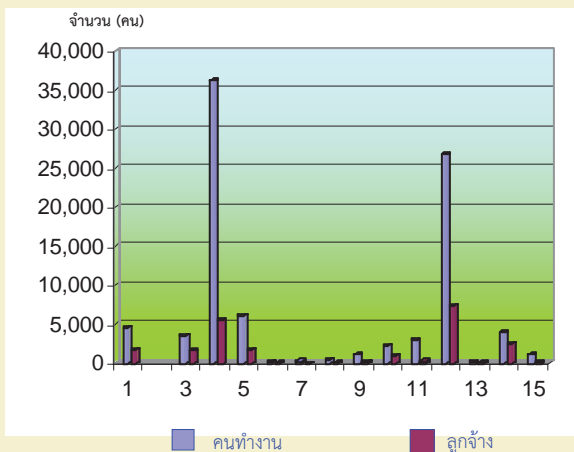

คนทำงาน หมายถึง เจ้าของกิจการหรือหุ้นส่วนที่ทำงานโดยไม่ได้รับค่าจ้างเงินเดือน และลูกจ้าง

- 1 การขายส่งและการขายปลีก การซ่อมยานยนต์และจักรยานยนต์
- 2 การขายส่ง
- 3 การขายปลีก
- 4 ที่พักแรม บริการอาหารและเครื่องดื่ม
- 5 ข้อมูลข่าวสาร คอมพิวเตอร์ และการสื่อสาร
- 6 กิจกรรมอสังหาริมทรัพย์
- 7 กิจกรรมทางวิชาชีพ วิทยาศาสตร์และเทคโนโลยี
- 8 การให้เช่า บริการท่องเที่ยว และการบริการสนับสนุนอื่นๆ
- 9 ศิลปะ ความบันเทิง และนันทนาการ
- 10 กิจกรรมบริการอื่นๆ
- 11 การผลิต
- 12 การจัดการและการบำบัดน้ำเสีย ของเสียและสิ่งปฏิกูล
- 13 การก่อสร้าง
- 14 การขนส่งทางบก สถานที่เก็บสินค้า
- 15 กิจกรรมด้านโรงพยาบาลเอกชน

## แผนภูมิ ข จำนวนคนทำงานและลูกจ้าง ของสถานประกอบการจำแนกตามขนาดของสถานประกอบการ (จำนวนคนทำงาน)

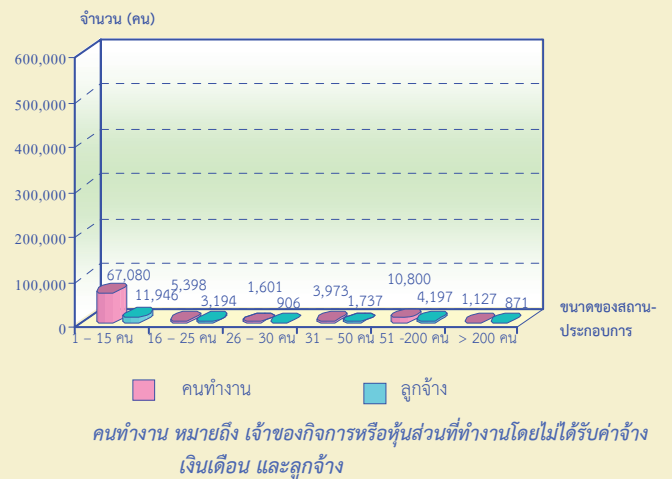

## 7. การขายสินค้าหรือบริการทางอินเทอร์เน็ต

สถานประกอบการในจังหวัดศรีสะเกษส่วนใหญ่ร้อยละ 99.7 ไม่มีการขายสินค้าหรือบริการทางอินเทอร์เน็ต ส่วนที่มีการขายสินค้าหรือบริการทางอินเทอร์เน็ต มีอยู่ร้อยละ 0.3

### แผนภูมิ ฉ จำนวนสถานประกอบการที่มีการขายสินค้าทางอินเทอร์เน็ต จำแนกตามกิจกรรมทางเศรษฐกิจ

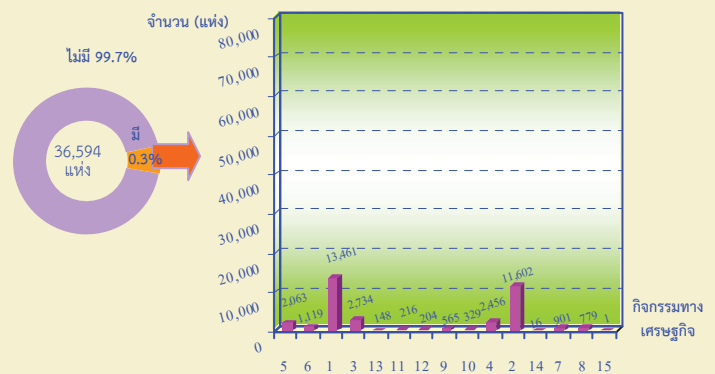

- 1 การขายส่งและการขายปลีก การซ่อมยานยนต์และจักรยานยนต์
- 2 การขายส่ง
- 3 การขายปลีก
- 4 ที่พักแรม บริการอาหารและเครื่องดื่ม
- 5 ข้อมูลข่าวสาร คอมพิวเตอร์ และการสื่อสาร
- 6 กิจกรรมอสังหาริมทรัพย์
- 7 กิจกรรมทางวิชาชีพ วิทยาศาสตร์และเทคโนโลยี
- 8 การให้เช่า บริการท่องเที่ยว และการบริการสนับสนุนอื่นๆ
- 9 ศิลปะ ความบันเทิง และนันทนาการ
- 10 กิจกรรมบริการอื่นๆ
- 11 การผลิต
- 12 การจัดการและการบำบัดน้ำเสีย ของเสียและสิ่งปฏิกูล
- 13 การก่อสร้าง
- 14 การขนส่งทางบก สถานที่เก็บสินค้า
- 15 กิจกรรมด้านโรงพยาบาลเอกชน

## สารบัญตาราง

- ตาราง ก จำนวนและร้อยละของสถานประกอบการ จำแนกตามอำเภอ
- ตาราง ข จำนวนและร้อยละของสถานประกอบการ จำแนกตามกิจกรรมทางเศรษฐกิจ
- ตาราง ค จำนวนและร้อยละของสถานประกอบการ จำแนกตามกิจกรรมทางเศรษฐกิจ และขนาดของสถานประกอบการ (จำนวนคนทำงาน)
- ตาราง ง จำนวนและร้อยละของสถานประกอบการ จำแนกตามลักษณะของสถานประกอบการ
- ตาราง จ จำนวนและร้อยละของคนทำงานและลูกจ้าง จำแนกตามขนาดของสถานประกอบการ และกิจกรรมทางเศรษฐกิจ
- ตาราง ฉ จำนวนและร้อยละของลูกจ้าง ของสถานประกอบการอุตสาหกรรมการผลิต จำแนกตามขนาดของสถานประกอบการ (จำนวนคนทำงาน) และหมวดย่อยอุตสาหกรรม
- ตาราง ช จำนวนสถานประกอบการ ที่มีการขายสินค้าหรือบริการทางอินเทอร์เน็ต จำแนกตามกิจกรรมทางเศรษฐกิจ



# บทที่ 1

## บทนำ

### 1.1 ความเป็นมา

สำนักงานสถิติแห่งชาติได้จัดทำสำมะโนธุรกิจทางการค้าและธุรกิจทางการบริการ และสำมะโนอุตสาหกรรมทุก 10 ปี ตามข้อเสนอแนะขององค์การสหประชาชาติ เพื่อให้ประเทศไทยมีข้อมูลพื้นฐานที่สำคัญทางด้านธุรกิจทางการค้า ธุรกิจทางการบริการ และอุตสาหกรรมการผลิตมาอย่างต่อเนื่อง โดยสำมะโนธุรกิจทางการค้าและธุรกิจทางการบริการได้จัดทำมาแล้ว 3 ครั้ง ในปี 2509 2531 และ 2545 และจัดทำสำมะโนอุตสาหกรรมมาแล้ว 3 ครั้ง เช่นกัน ในปี 2507 2540 และ 2550

สืบเนื่องมาจากปัจจุบันโครงสร้างการผลิตของประเทศไทยมีการเปลี่ยนแปลงรวดเร็ว ทำให้หน่วยงานหลักด้านเศรษฐกิจของประเทศไทยได้แก่สำนักงานเศรษฐกิจอุตสาหกรรม สำนักงานคณะกรรมการพัฒนาการเศรษฐกิจและสังคมแห่งชาติ ธนาคารแห่งประเทศไทยและกระทรวงพาณิชย์ ซึ่งเป็นผู้ใช้ข้อมูลหลัก มีความจำเป็นต้องใช้ข้อมูลจากสำมะโน เพื่อใช้ในการวิเคราะห์และติดตามสถานการณ์การเปลี่ยนแปลงและคาดการณ์แนวโน้มในอนาคตของการดำเนินธุรกิจและอุตสาหกรรมของประเทศและภูมิภาค โดยได้ส่งข้อเสนอขอให้สำนักงานสถิติแห่งชาติจัดทำข้อมูลสำมะโนอุตสาหกรรมจากทุกระยะ 10 ปี เป็นทุกระยะ 5 ปี ประกอบกับปัจจุบันประเทศต่างๆ ส่วนใหญ่ได้มีการจัดทำสำมะโนด้านเศรษฐกิจทุก 5 ปี สำนักงานสถิติแห่งชาติจึงได้วางแผนปรับการจัดทำสำมะโนอุตสาหกรรมเป็นประจำทุก 5 ปี โดยจะเริ่มดำเนินการในปี 2555

สำหรับในปี 2555 ครอบคลุม 10 ปี การทำสำมะโนธุรกิจทางการค้าและธุรกิจทางการบริการ และครอบคลุม 5 ปี การทำสำมะโนอุตสาหกรรม สำนักงานสถิติแห่งชาติจึงได้บูรณาการการจัดทำสำมะโนดังกล่าวไปพร้อมกันภายใต้ชื่อ “โครงการ

สำมะโนธุรกิจและอุตสาหกรรม พ.ศ. 2555 โดยกำหนดแผนดำเนินการเก็บรวบรวมข้อมูลเป็น 2 ขั้นตอน คือ ขั้นการเก็บรวบรวมข้อมูลพื้นฐานของสถานประกอบการทุกประเภท และขั้นการเก็บรวบรวมข้อมูลรายละเอียดของสถานประกอบการเฉพาะสถานประกอบการที่ประกอบธุรกิจทางการค้า ธุรกิจทางการบริการ และอุตสาหกรรมการผลิต

### 1.2 วัตถุประสงค์

1.2.1 เพื่อเก็บรวบรวมข้อมูลพื้นฐานที่แสดงให้เห็นโครงสร้าง และการกระจายตัวของสถานประกอบการประเภทต่างๆ เช่น สถานประกอบการธุรกิจทางการค้า ธุรกิจทางการบริการ อุตสาหกรรมการผลิต การก่อสร้าง การขนส่งทางบก สถานที่เก็บสินค้า กิจกรรมด้านข้อมูลข่าวสารและการสื่อสาร และโรงพยาบาลเอกชน เป็นต้น

1.2.2 เพื่อเก็บรวบรวมรายละเอียดการดำเนินงานของสถานประกอบการเกี่ยวกับจำนวนและขนาดของสถานประกอบการ ประเภทธุรกิจ และอุตสาหกรรม จำนวนคนทำงาน ลูกจ้าง ค่าตอบแทนแรงงาน มูลค่าซื้อสินค้ามาจำหน่ายหรือให้บริการ ต้นทุนการผลิต ค่าใช้จ่ายในการดำเนินงาน มูลค่าขายผลผลิตและรายรับ ส่วนเปลี่ยนแปลงของวัตถุดิบและสินค้าคงเหลือ และมูลค่าสินทรัพย์ถาวรของสถานประกอบการ เป็นต้น

### 1.3 ขอบข่ายและคัมรวม

**ขอบข่าย**ในการเก็บรวบรวมข้อมูลพื้นฐาน ได้แก่ สถานประกอบการทั่วประเทศที่ประกอบกิจกรรมทางเศรษฐกิจ ตามการจัดประเภทมาตรฐานอุตสาหกรรมประเทศไทย ปี 2552 (Thailand Standard Industrial Classification: TSIC-2009) ดังนี้

- ธุรกิจทางการค้าและธุรกิจทางการบริการ
- การผลิต

- การก่อสร้าง
- การขนส่งทางบก และสถานที่เก็บสินค้า
- กิจกรรมด้านข้อมูลข่าวสารและการสื่อสาร
- โรงพยาบาลเอกชน

**ไม่รวม :** แผงลอยในตลาด แผงลอยและหาบเร่ และแผงลอยในศูนย์การค้า

**คัมรวม**สถานประกอบการที่มีคนทำงานตั้งแต่ 1 คนขึ้นไปที่ตั้งอยู่ใน **จังหวัดศรีสะเกษ**

#### 1.4 คาบเวลาอ้างอิง

ข้อมูลพื้นฐานเกี่ยวกับจำนวนและลักษณะต่าง ๆ ของสถานประกอบการที่เก็บรวบรวม เป็นข้อมูลของสถานประกอบการที่เปิดดำเนินการในปี 2554

#### 1.5 รายการข้อมูลที่เกี่ยวข้อง

- 1.5.1 ชื่อและสถานที่ตั้งของสถานประกอบการ
- 1.5.2 ประเภทกิจกรรมทางเศรษฐกิจของสถานประกอบการ
- 1.5.3 รูปแบบการจัดตั้งตามกฎหมาย
- 1.5.4 รูปแบบการจัดตั้งทางเศรษฐกิจ
- 1.5.5 การร่วมลงทุนหรือถือหุ้นจากต่างประเทศ
- 1.5.6 จำนวนคนทำงานและลูกจ้าง
- 1.5.7 การขายสินค้าหรือบริการทางอินเทอร์เน็ต
- 1.5.8 จำนวนห้องพัก/จำนวนเตียง
- 1.5.9 หมายเลขโทรศัพท์/โทรสาร/E-mail Address

#### 1.6 ประโยชน์ของข้อมูล

ข้อมูลที่ได้จะเป็นประโยชน์สำหรับผู้ใช้อข้อมูลทั้งในภาครัฐและเอกชน ดังนี้

##### ภาครัฐ :

1.6.1 ใช้ในการวางแผนและกำหนดนโยบาย พัฒนาเศรษฐกิจด้านธุรกิจทางการค้า ธุรกิจทางการบริการ และอุตสาหกรรมการผลิตทั้งในระดับประเทศและระดับท้องถิ่น เพื่อเสริมสร้างศักยภาพของธุรกิจและอุตสาหกรรมให้สามารถแข่งขันได้ในเวทีการค้าโลก

1.6.2 ใช้ในการจัดทำดัชนีชี้วัดภาวะเศรษฐกิจและภาวะการดำเนินงานกิจการ เช่น ผลิตภัณฑ์มวลรวม ตารางปัจจัยการผลิตและผลผลิตของประเทศ สัดส่วนแรงงานในภาคการผลิต การบริการ เป็นต้น

1.6.3 ใช้ในการจัดทำแผนวิเคราะห์สถานการณ์ในการส่งเสริมวิสาหกิจขนาดกลางและขนาดย่อมของประเทศ

1.6.4 ใช้ประกอบการพิจารณากำหนดนโยบาย ออกกฎหมายและมาตรการต่างๆ เพื่อส่งเสริมและกำหนดทิศทางการประกอบธุรกิจทางการค้า ธุรกิจทางการบริการ และอุตสาหกรรมการผลิต ให้เป็นไปตามแนวนโยบายที่กำหนดไว้

1.6.5 เป็นข้อมูลพื้นฐานในการวางแผนจัดทำโครงสร้างพื้นฐาน (Infrastructure) เพื่อสนับสนุนธุรกิจทางการค้า ธุรกิจทางการบริการ และอุตสาหกรรมการผลิตของประเทศ

1.6.6 ใช้ในการพัฒนาระบบข้อมูลเพื่อการวางแผนเตือนภัยทางเศรษฐกิจและสังคม

1.6.7 ใช้ประโยชน์ในทางสถิติเพื่อจัดทำกรอบตัวอย่าง สำหรับการเก็บรวบรวมข้อมูลจากสถานประกอบการของหน่วยสถิติต่างๆ

##### ภาคเอกชน :

1.6.8 ผู้ประกอบการใช้ข้อมูลพื้นฐานและข้อมูลการดำเนินงาน เป็นเครื่องมือสำหรับการวิเคราะห์สถานการณ์ด้านเศรษฐกิจ รวมทั้งการวางแผนตัดสินใจเกี่ยวกับการลงทุนขยายกิจการ/สาขา บริหารและควบคุมการดำเนินงานในด้านต่างๆ ให้มีประสิทธิภาพยิ่งขึ้น

1.6.9 ใช้ข้อมูลเป็นมาตรฐาน เพื่อเปรียบเทียบผลการดำเนินงานของตนเองกับกิจการอื่นๆ ในอุตสาหกรรมประเภทเดียวกัน หรือขนาดต่างๆ

1.6.10 สำหรับนักวิชาการ นักวิจัย และสถาบันการศึกษา นำไปศึกษาวิเคราะห์ต่อยอดสร้างนวัตกรรม เพื่อสนับสนุน ส่งเสริม และพัฒนาธุรกิจทางการค้า ธุรกิจทางการบริการ และอุตสาหกรรมการผลิตที่อยู่ในความสนใจ และเรื่องต่างๆ ที่เกี่ยวข้อง

## บทที่ 2

### ข้อมูลพื้นฐานที่สำคัญของสถานประกอบการ

#### 2.1 จำนวนสถานประกอบการ

ผลจากการสำรวจ ธุรกิจทางการค้า พ.ศ.2554 พบว่า สถานประกอบการที่ตั้งอยู่ใน จังหวัดศรีสะเกษ มีจำนวนทั้งสิ้น 36,594 แห่ง โดยอำเภอที่มีสถานประกอบการมากที่สุดคือ อำเภอเมือง จำนวน 5,807 แห่ง คิดเป็นร้อยละ 15.9 รองลงมาได้แก่อำเภออุทุมพรพิสัย จำนวน

4,160 แห่ง คิดเป็นร้อยละ 11.4 โดยมีอำเภอ กันทรลักษณ์ จำนวน 3,912 แห่งหรือร้อยละ 10.7 อำเภอขุขันธ์ จำนวน 3,212 แห่งหรือ ร้อยละ 8.8 ตามลำดับ ส่วนอำเภอที่มีสถาน ประกอบการน้อยที่สุดคือ อำเภอบึงบูรพ์ จำนวน 379 แห่งคิดเป็นร้อยละ 1.0

#### ตาราง ก จำนวนและร้อยละของสถานประกอบการ จำแนกตามอำเภอ

อำเภอ	จำนวน	ร้อยละ
รวม	36,594	100.0
อำเภอ เมืองศรีสะเกษ	5,807	15.9
อำเภอ ยางชุมน้อย	818	2.2
อำเภอ กันทรารมย์	2,634	7.2
อำเภอ กันทรลักษณ์	3,912	10.7
อำเภอ ขุขันธ์	3,212	8.8
อำเภอ ไพรบึง	940	2.6
อำเภอ ปรังค์คู	2,023	5.5
อำเภอ ขุนหาญ	1,835	5.0
อำเภอ ราษีไศล	2,471	6.7
อำเภอ อุทุมพรพิสัย	4,160	11.4
อำเภอ บึงบูรพ์	379	1.0
อำเภอ ห้วยทับทัน	1,211	3.3
อำเภอ โนนคูณ	685	1.9
อำเภอ ศรีรัตนะ	785	2.1
อำเภอ น้ำเกลี้ยง	734	2.0
อำเภอ วังหิน	958	2.6
อำเภอ ภูสิงห์	976	2.7
อำเภอ เมืองจันทร์	484	1.3
อำเภอ เบญจลักษณ์	527	1.4
อำเภอ พยุห์	810	2.2
อำเภอ โพธิ์ศรีสุวรรณ	692	1.9
อำเภอ ศีลาลาด	532	1.4

## 2.2 กิจกรรมทางเศรษฐกิจ

เมื่อพิจารณาจำนวนสถานประกอบการ จำแนกตามกิจกรรมทางเศรษฐกิจในตาราง ข แสดงให้เห็นว่าสถานประกอบการในจังหวัด ศรีสะเกษ ส่วนใหญ่ร้อยละ 36.8 ประกอบธุรกิจ การขายปลีก รองลงมาร้อยละ 31.7 ประกอบ

ธุรกิจการผลิต กิจกรรมทางเศรษฐกิจด้านที่ พักแรม บริการอาหารและเครื่องดื่ม มีร้อยละ 7.5 ตามลำดับ สำหรับกิจกรรมทางเศรษฐกิจในหมวด อื่นๆ นอกเหนือจากที่กล่าวข้างต้น แต่ละหมวดมี สัดส่วนต่ำกว่าร้อยละ 7.0

### ตาราง ข จำนวนและร้อยละของสถานประกอบการ จำแนกตามกิจกรรมทางเศรษฐกิจ

กิจกรรมทางเศรษฐกิจ	จำนวน	ร้อยละ
<b>รวม</b>	<b>36,594</b>	<b>100.0</b>
การขายส่งและการขายปลีก การซ่อมยานยนต์ และจักรยายนต์	2,063	5.6
การขายส่ง	1,119	3.0
การขายปลีก	13,461	36.8
ที่พักแรม บริการอาหารและเครื่องดื่ม	2,734	7.5
ข้อมูลข่าวสาร คอมพิวเตอร์ และการสื่อสาร	148	0.4
กิจกรรมอสังหาริมทรัพย์	216	0.6
กิจกรรมทางวิชาชีพ วิทยาศาสตร์และเทคโนโลยี	204	0.7
การให้เช่า บริการท่องเที่ยว และการบริการสนับสนุนอื่นๆ	565	1.5
ศิลปะ ความบันเทิง และนันทนาการ	329	0.9
กิจกรรมบริการอื่นๆ	2,456	6.7
การผลิต	11,602	31.7
การจัดการและการบำบัดน้ำเสีย ของเสียและสิ่งปฏิกูล	16	-
การก่อสร้าง	901	2.5
การขนส่งทางบก สถานที่เก็บสินค้า	779	2.1
กิจกรรมด้านโรงพยาบาลเอกชน	1	-

หมายเหตุ : - ไม่มีข้อมูล หรือข้อมูลมีค่าเป็น 0 หรือมีข้อมูลจำนวนเล็กน้อย

## 2.3 ขนาดของสถานประกอบการ

เมื่อพิจารณากิจกรรมทางเศรษฐกิจ จำแนกตามขนาดของสถานประกอบการ พบว่า จังหวัดศรีสะเกษ มีจำนวนสถานประกอบการทั้งสิ้น 36,594 แห่ง โดยสถานประกอบการส่วนใหญ่ เป็นสถานประกอบการขนาดเล็กมีคนทำงาน ตั้งแต่ 1-15 คน จำนวน 36,051 แห่ง หรือร้อยละ 98.5 ส่วนสถานประกอบการที่มีคนทำงานมากกว่า 15 คนขึ้นไป

มีเพียง 543 แห่งหรือร้อยละ 1.5 ในจำนวนนี้ แบ่งเป็นสถานประกอบการที่มีคนทำงาน 16-25 คน จำนวน 266 แห่ง สถานประกอบการที่มีคนทำงาน 26-30 คน จำนวน 55 แห่ง สถานประกอบการที่มีคนทำงาน 31-50 คน จำนวน 97 แห่ง ที่มีคนทำงาน 51- 200 คน จำนวน 122 แห่ง และสถานประกอบการที่มีคนทำงานมากกว่า 200 คน มีจำนวน 3 แห่ง

ตาราง ค จำนวนและร้อยละของสถานประกอบการ จำแนกตามกิจกรรมทางเศรษฐกิจ และขนาดของสถานประกอบการ (จำนวนคนทำงาน)

กิจกรรมทางเศรษฐกิจ	รวม	ขนาดของสถานประกอบการ (จำนวนคนทำงาน)					
		1-15 คน	16-25 คน	26-30 คน	31-50 คน	51-200 คน	มากกว่า 200 คน
รวม	36,594 (100.0)	36,051 (98.5)	266 (0.7)	55 (0.2)	97 (0.3)	122 (0.3)	3 (-)
การขายส่งและการขายปลีก การซ่อมยานยนต์และจักรยายนต์	2,063 (100.0)	2,047 (99.2)	10 (0.5)	-	2 (0.1)	4 (0.2)	-
การขายส่ง	1,119 (100.0)	1,099 (98.2)	11 (0.9)	3 (0.3)	2 (0.2)	4 (0.4)	-
การขายปลีก	13,461 (100.0)	13,281 (98.7)	61 (0.4)	11 (0.1)	36 (0.3)	69 (0.5)	3 (-)
ที่พักแรม บริการอาหารและเครื่องดื่ม	2,734 (100.0)	2,721 (99.5)	8 (0.3)	1 (-)	3 (0.2)	1 (-)	-
ข้อมูลข่าวสาร คอมพิวเตอร์ และการสื่อสาร	148 (100.0)	148 (100.0)	-	-	-	-	-
กิจกรรมอสังหาริมทรัพย์	216 (100.0)	216 (100.0)	-	-	-	-	-
กิจกรรมทางวิชาชีพ วิทยาศาสตร์และเทคโนโลยี	204 (100.0)	204 (100.0)	-	-	-	-	-
การให้เช่า บริการท่องเที่ยว และการบริการสนับสนุนอื่นๆ	565 (100.0)	563 (99.6)	2 (0.4)	-	-	-	-
ศิลปะ ความบันเทิง และนันทนาการ	329 (100.0)	264 (80.3)	52 (15.8)	6 (1.8)	5 (1.5)	2 (0.6)	-
กิจกรรมบริการอื่นๆ	2,456 (100.0)	2,456 (100.0)	-	-	-	-	-
การผลิต	11,602 (100.0)	11,381 (98.1)	105 (0.9)	33 (0.3)	46 (0.4)	37 (0.3)	-
การจัดการและการบำบัดน้ำเสีย ของเสีย และสิ่งปฏิกูล	16 (100.0)	13 (81.2)	1 (6.3)	-	1 (6.3)	1 (6.3)	-
การก่อสร้าง	901 (100.0)	882 (97.9)	14 (1.6)	1 (0.1)	1 (0.1)	3 (0.3)	-
การขนส่งทางบก สถานที่เก็บสินค้า	779 (100.0)	776 (99.6)	2 (0.3)	-	1 (0.1)	-	-
กิจกรรมด้านโรงพยาบาลเอกชน	1 (100.0)	-	-	-	-	1 (100.0)	-

หมายเหตุ : (1) ตัวเลขในวงเล็บ คือ อัตราร้อยละ

(2) - ไม่มีข้อมูล หรือข้อมูลมีค่าเป็น 0 หรือมีข้อมูลจำนวนเล็กน้อย

## 2.4 รูปแบบการจัดตั้งตามกฎหมาย

สถานประกอบการส่วนใหญ่ ร้อยละ 95.2 มีการจัดตั้งตามกฎหมายในรูปแบบที่เป็นส่วนบุคคล รูปแบบที่เป็นห้างหุ้นส่วนจำกัด ห้างหุ้นส่วนสามัญนิติบุคคล และบริษัทจำกัด บริษัทจำกัด (มหาชน) มีสัดส่วนร้อยละ 0.8 และ 0.5 ตามลำดับ สำหรับสถานประกอบการจัดตั้งในรูปแบบส่วนราชการ รัฐวิสาหกิจ สหกรณ์ และอื่นๆ ร้อยละ 3.4

## 2.5 รูปแบบการจัดตั้งทางเศรษฐกิจ

สถานประกอบการในจังหวัดศรีสะเกษ ร้อยละ 99.1 มีรูปแบบการจัดตั้งในลักษณะสำนักงานแห่งเดียว ร้อยละ 0.7 เป็นสำนักงานสาขา และเป็นสำนักงานใหญ่ ร้อยละ 0.1 อีกร้อยละ 0.1 เป็นอื่นๆ เมื่อพิจารณาตามขนาดของสถานประกอบการ พบว่า สถานประกอบการในทุกขนาดส่วนใหญ่มีรูปแบบการจัดตั้งเป็นสำนักงานแห่งเดียว

## 2.6 การมีต่างประเทศร่วมลงทุนหรือถือหุ้น

การประกอบธุรกิจในจังหวัดศรีสะเกษ

ไม่มีการลงทุนจากต่างประเทศ หรือร้อยละ 100

ตาราง ง จำนวนและร้อยละของสถานประกอบการ จำแนกตามลักษณะของสถานประกอบการ

ลักษณะของสถานประกอบการ	จำนวน	ร้อยละ
<b>รวม</b>	<b>36,594</b>	<b>100.0</b>
<b>ขนาดของสถานประกอบการ (จำนวนคนทำงาน)</b>		
1 – 15 คน	36,051	98.5
16 – 25 คน	266	0.7
26 – 30 คน	55	0.2
31 – 50 คน	97	0.3
51 – 200 คน	122	0.3
มากกว่า 200 คน	3	0.0
<b>รูปแบบการจัดตั้งตามกฎหมาย</b>		
ส่วนบุคคล	34,846	95.2
ห้างหุ้นส่วนจำกัด ห้างหุ้นส่วนสามัญนิติบุคคล	279	0.8
บริษัทจำกัด บริษัทจำกัด (มหาชน)	201	0.5
ส่วนราชการ รัฐวิสาหกิจ	15	0.0
สหกรณ์	82	0.2
อื่น ๆ	1,171	3.2
<b>รูปแบบการจัดตั้งทางเศรษฐกิจ</b>		
สำนักงานแห่งเดียว	36,252	99.1
สำนักงานใหญ่	22	0.1
สำนักงานสาขา	275	0.7
อื่น ๆ	45	0.1
<b>การมีต่างประเทศร่วมลงทุนหรือถือหุ้น</b>		
ไม่มี	201	100.0
มี	-	-
น้อยกว่า 10 %	-	-
10 – 50 %	-	-
มากกว่า 50 %	-	-

หมายเหตุ : - ไม่มีข้อมูล หรือข้อมูลมีค่าเป็น 0 หรือมีข้อมูลจำนวนเล็กน้อย



## 2.7 คนทำงานและลูกจ้าง

### 2.7.1 จำนวนคนทำงาน

ข้อมูลจำนวนคนทำงาน จากตาราง จ แสดงให้เห็นว่า ในปี 2554 มีคนทำงานในสถานประกอบการที่ตั้งอยู่ในจังหวัดศรีสะเกษ ทั้งสิ้นประมาณ 89,979คน ส่วนใหญ่เป็นคนทำงานที่ปฏิบัติงานอยู่ในสถานประกอบการขนาดเล็ก ที่มีคนทำงาน 1-15 คน ประมาณ 67,080 คนหรือร้อยละ 74.5

เมื่อพิจารณาตามกิจกรรมทางเศรษฐกิจ พบว่า ส่วนใหญ่เป็นคนทำงานที่ปฏิบัติงานอยู่ในกิจกรรมการขายปลีก จำนวน 36,238 คนหรือร้อยละ 40.3 รองลงมาปฏิบัติงานในกิจกรรมการผลิตและกิจการที่פקแรม อาหารและเครื่องดื่มร้อยละ 29.7 และ 6.8 ตามลำดับ สำหรับกิจกรรมทางเศรษฐกิจในหมวดอื่นๆ

นอกจากที่กล่าวข้างต้นแต่ละหมวด มีสัดส่วนของคนทำงานไม่เกินร้อยละ 6.0

### 2.7.2 จำนวนลูกจ้าง

ด้านการจ้างงาน พบว่า มีจำนวนลูกจ้างปฏิบัติงานอยู่ในสถานประกอบการทั้งสิ้น 22,851 คน โดยส่วนใหญ่ปฏิบัติงานอยู่ในสถานประกอบการขนาดเล็กที่มีคนทำงาน 1-15 คน ประมาณ 11,946 คนหรือร้อยละ 52.3

สำหรับการจ้างงานในแต่ละหมวดกิจกรรม พบว่า มีลูกจ้างปฏิบัติงานอยู่ในกิจกรรมการผลิต ร้อยละ 32.3 รองลงมาเป็นลูกจ้างที่ปฏิบัติงานอยู่ในกิจกรรมการขายปลีกและกิจการก่อสร้างมีสัดส่วนร้อยละ 24.7 และ 10.8 ตามลำดับ ในขณะที่สถานประกอบการในหมวดอื่นๆ นอกเหนือจากที่กล่าวข้างต้น แต่ละหมวด มีสัดส่วนของลูกจ้างต่ำกว่าร้อยละ 8.0

## ตาราง จ จำนวนและร้อยละของคนทำงานและลูกจ้าง จำแนกตามขนาดของสถานประกอบการและกิจกรรมทางเศรษฐกิจ

ขนาดของสถานประกอบการ/กิจกรรมทางเศรษฐกิจ	จำนวนสถานประกอบการ	คนทำงาน		ลูกจ้าง	
		จำนวน	ร้อยละ	จำนวน	ร้อยละ
รวม	36,594	89,979	100.0	22,851	100.0
<b>ขนาดของสถานประกอบการ (จำนวนคนทำงาน)</b>					
1 - 15 คน	36,051	67,080	74.5	11,946	52.3
16 - 25 คน	266	5,398	6.0	3,194	14.0
26 - 30 คน	55	1,601	1.8	906	3.9
31 - 50 คน	97	3,973	4.4	1,737	7.6
51 - 200 คน	122	10,800	12.0	4,197	18.4
มากกว่า 200 คน	3	1,127	1.3	871	3.8
<b>กิจกรรมทางเศรษฐกิจ</b>					
การขายส่งและการขายปลีก การซ่อมยานยนต์และจักรยานยนต์	2,063	4,584	5.1	1,811	7.9
การขายส่ง	1,119	3,520	3.9	1,597	7.0
การขายปลีก	13,461	36,238	40.3	5,637	24.7
ที่พักแรม บริการอาหารและเครื่องดื่ม	2,734	6,124	6.8	1,817	7.9
ข้อมูลข่าวสาร คอมพิวเตอร์ และการสื่อสาร	148	285	0.3	72	0.3
กิจกรรมอสังหาริมทรัพย์	216	290	0.3	21	0.1

ตาราง จ จำนวนและร้อยละของพนักงานและลูกจ้าง จำแนกตามขนาดของสถานประกอบการและ  
กิจกรรมทางเศรษฐกิจ (ต่อ)

ขนาดของสถานประกอบการ/กิจกรรมทางเศรษฐกิจ	จำนวน สถาน ประกอบการ	คนทำงาน		ลูกจ้าง	
		จำนวน	ร้อยละ	จำนวน	ร้อยละ
<b>กิจกรรมทางเศรษฐกิจ</b>					
กิจกรรมทางวิชาชีพ วิทยาศาสตร์และเทคโนโลยี	204	428	0.5	111	0.5
การให้เช่า บริการท่องเที่ยว และการบริการ สนับสนุนอื่นๆ	565	1,079	1.2	242	1.1
ศิลปะ ความบันเทิง และนันทนาการ	329	2,301	2.6	1,042	4.6
กิจกรรมบริการอื่นๆ	2,456	3,088	3.4	292	1.3
การผลิต	11,602	26,746	29.7	7,390	32.3
การจัดการและการบำบัดน้ำเสีย ของเสียและสิ่งปฏิกูล	16	226	0.3	62	0.3
การก่อสร้าง	901	3,900	4.3	2,474	10.8
การขนส่งทางบก สถานที่เก็บสินค้า	779	1,094	1.2	207	0.9
กิจกรรมด้านโรงพยาบาลเอกชน	1	76	0.1	76	0.3

ตาราง ฉ จำนวนและร้อยละของลูกจ้าง ของสถานประกอบการอุตสาหกรรมผลิต จำแนกตาม  
ขนาดของสถานประกอบการ (จำนวนคนทำงาน) และหมวดย่อยอุตสาหกรรม

ขนาดของสถานประกอบการ/ หมวดย่อยอุตสาหกรรม	จำนวนสถาน ประกอบการ	ลูกจ้าง	
		จำนวน	ร้อยละ
<b>รวม</b>	<b>11,602</b>	<b>7,390</b>	<b>100.0</b>
<b>ขนาดของสถานประกอบการ (จำนวนคนทำงาน)</b>			
1 - 15 คน	11,381	2,342	31.7
16 - 25 คน	103	1,075	14.6
26 - 30 คน	33	401	5.4
31 - 50 คน	47	962	13.0
51 - 200 คน	38	2,610	35.3
มากกว่า 200 คน	-	-	-
<b>หมวดย่อยอุตสาหกรรม</b>			
การผลิตผลิตภัณฑ์อาหาร	4,466	2,516	34.0
การผลิตเครื่องตี	31	145	2.0
การผลิตผลิตภัณฑ์ยาสูบ	-	-	-
การผลิตสิ่งทอ	3,515	1,955	26.5
การผลิตเสื้อผ้าเครื่องแต่งกาย	1,139	1,007	13.6
การผลิตเครื่องหนังและผลิตภัณฑ์ที่เกี่ยวข้อง	53	18	0.2

ตาราง ฉ จำนวนและร้อยละของลูกจ้าง ของสถานประกอบการอุตสาหกรรมผลิต จำแนกตาม  
ขนาดของสถานประกอบการ (จำนวนคนทำงาน) และหมวดย่อยอุตสาหกรรม (ต่อ)

ขนาดของสถานประกอบการ/ หมวดย่อยอุตสาหกรรม	จำนวนสถาน ประกอบการ	ลูกจ้าง	
		จำนวน	ร้อยละ
การผลิตไม้และผลิตภัณฑ์จากไม้และไม้ก๊อก ฯลฯ (ยกเว้นเฟอร์นิเจอร์) การผลิตสิ่งของจากฟางและ วัสดุถักสานอื่นๆ	1,339	431	5.8
การผลิตกระดาษและผลิตภัณฑ์กระดาษ	1	-	-
การพิมพ์และการผลิตซ้ำสื่อบันทึกข้อมูล	42	55	0.7
การผลิตถ่านโค้กและผลิตภัณฑ์ที่ได้จากการถลุงปิโตรเลียม	-	-	-
การผลิตเคมีภัณฑ์และผลิตภัณฑ์เคมี	56	197	2.7
การผลิตเภสัชภัณฑ์ เคมีภัณฑ์ที่ใช้รักษาโรค และ ผลิตภัณฑ์จากพืชและสัตว์ที่ใช้รักษาโรค	4	21	0.3
การผลิตผลิตภัณฑ์ยางและพลาสติก	11	7	0.1
การผลิตผลิตภัณฑ์อื่นๆที่ทำจากแร่โลหะ	144	439	5.9
การผลิตโลหะขั้นมูลฐาน	5	10	0.1
การผลิตผลิตภัณฑ์โลหะประดิษฐ์ (ยกเว้นเครื่องจักรและ อุปกรณ์	303	156	2.1
การผลิตผลิตภัณฑ์คอมพิวเตอร์ อิเล็กทรอนิกส์ และ อุปกรณ์ที่ใช้ในทางทัศนศาสตร์	1	-	-
การผลิตอุปกรณ์ไฟฟ้า	1	1	-
การผลิตเครื่องจักรและเครื่องมือ ซึ่งมีได้จัดประเภทไว้ที่อื่น	4	12	0.2
การผลิตยานยนต์ รถพ่วง และรถกึ่งพ่วง	6	1	-
การผลิตอุปกรณ์ขนส่งอื่นๆ	2	-	-
การผลิตเฟอร์นิเจอร์	56	144	1.9
การผลิตผลิตภัณฑ์อื่นๆ	379	261	3.5
การซ่อมและการติดตั้งเครื่องจักรและอุปกรณ์	44	14	0.2

หมายเหตุ : - ไม่มีข้อมูล หรือข้อมูลมีค่าเป็น 0 หรือมีข้อมูลจำนวนเล็กน้อย

## 2.8 การขายสินค้าหรือบริการทางอินเทอร์เน็ต

เมื่อพิจารณาการขายสินค้าหรือบริการทางอินเทอร์เน็ตของสถานประกอบการในจังหวัดศรีสะเกษ ( ตาราง ข ) พบว่า มีร้อยละ 0.3 กิจกรรมทางเศรษฐกิจที่มีการขายสินค้าหรือบริการทางอินเทอร์เน็ต มากที่สุด ร้อยละ 6.1

ได้แก่ ด้านข้อมูลข่าวสาร คอมพิวเตอร์ และการสื่อสาร รองลงมา กิจกรรมด้านอสังหาริมทรัพย์ ร้อยละ 1.4 ด้านศิลปะ ความบันเทิง และนันทนาการ ร้อยละ 0.6 และด้านที่พักแรมบริการอาหารและเครื่องดื่ม ร้อยละ 0.5 ตามลำดับ

ตาราง ข จำนวนสถานประกอบการ ที่มีการขายสินค้าหรือบริการทางอินเทอร์เน็ต จำแนกตาม  
กิจกรรมทางเศรษฐกิจ

กิจกรรมทางเศรษฐกิจ	จำนวนสถานประกอบการ	การขายสินค้าหรือบริการทางอินเทอร์เน็ต	
		มี	ไม่มี
รวม	36,594 (100.0)	98 (0.3)	36,496 (99.7)
การขายส่งและการขายปลีก การซ่อมยานยนต์ และจักรยายนต์	2,063 (100.0)	6 (0.3)	2,057 (99.7)
การขายส่ง	1,119 (100.0)	5 (0.4)	1,114 (99.6)
การขายปลีก	13,461 (100.0)	42 (0.3)	13,419 (99.7)
ที่พักแรม บริการอาหารและเครื่องดื่ม	2,734 (100.0)	14 (0.5)	2,720 (99.5)
ข้อมูลข่าวสาร คอมพิวเตอร์ และการสื่อสาร	148 (100.0)	9 (6.1)	139 (93.9)
กิจกรรมอสังหาริมทรัพย์	216 (100.0)	3 (1.4)	213 (98.6)
กิจกรรมทางวิชาชีพ วิทยาศาสตร์และเทคโนโลยี	204 (100.0)	-	204 (100.0)
การให้เช่า บริการท่องเที่ยว และการบริการสนับสุนอื่นๆ	565 (100.0)	-	565 (100.0)
ศิลปะ ความบันเทิง และนันทนาการ	329 (100.0)	2 (0.6)	327 (99.4)
กิจกรรมบริการอื่นๆ	2,456 (100.0)	1 (0.0)	2,455 (100.0)
การผลิต	11,602 (100.0)	12 (0.1)	11,590 (99.9)
การจัดการและการบำบัดน้ำเสีย ของเสียและสิ่งปฏิกูล	16 (100.0)	-	16 (100.0)
การก่อสร้าง	901 (100.0)	4 (0.4)	897 (99.6)
การขนส่งทางบก สถานที่เก็บสินค้า	779 (100.0)	-	779 (100.0)
กิจกรรมด้านโรงพยาบาลเอกชน	1 (100.0)	-	1 (100.0)

หมายเหตุ : (1) ตัวเลขในวงเล็บ คือ อัตราร้อยละ

(2) - ไม่มีข้อมูล หรือข้อมูลมีค่าเป็น 0 หรือมีข้อมูลจำนวนเล็กน้อย

ตารางสถิติ  
STATISTICAL TABLES

## สารบัญตารางสถิติ

- |          |   |
|----------|---|
| ตาราง 1  | จำนวนสถานประกอบการ จำแนกตามกิจกรรมทางเศรษฐกิจ อำเภอและตำบล                                      |
| ตาราง 2  | จำนวนสถานประกอบการ จำแนกตามรูปแบบการจัดตั้งตามกฎหมาย อำเภอและตำบล                               |
| ตาราง 3  | จำนวนสถานประกอบการ จำแนกตามรูปแบบการจัดตั้งทางเศรษฐกิจ อำเภอและตำบล                             |
| ตาราง 4  | จำนวนสถานประกอบการ จำแนกตามสัดส่วนของการร่วมลงทุนหรือถือหุ้นของต่างประเทศ อำเภอและตำบล          |
| ตาราง 5  | จำนวนสถานประกอบการ จำแนกตามขนาดของสถานประกอบการ (จำนวนคนทำงาน) อำเภอและตำบล                     |
| ตาราง 6  | จำนวนคนทำงานในสถานประกอบการ จำแนกตามขนาดของสถานประกอบการ (จำนวนคนทำงาน) อำเภอและตำบล            |
| ตาราง 7  | จำนวนสถานประกอบการ จำแนกตามขนาดของสถานประกอบการ (จำนวนลูกจ้าง) อำเภอและตำบล                     |
| ตาราง 8  | จำนวนลูกจ้างในสถานประกอบการ จำแนกตามขนาดของสถานประกอบการ (จำนวนคนทำงาน) อำเภอและตำบล            |
| ตาราง 9  | จำนวนสถานประกอบการ จำแนกตามการขายสินค้าหรือบริการทางอินเทอร์เน็ต อำเภอและตำบล                   |
| ตาราง 10 | จำนวนสถานประกอบการ จำแนกตามรูปแบบการจัดตั้งตามกฎหมาย และกิจกรรมทางเศรษฐกิจ                      |
| ตาราง 11 | จำนวนสถานประกอบการ จำแนกตามรูปแบบการจัดตั้งทางเศรษฐกิจ และกิจกรรมทางเศรษฐกิจ                    |
| ตาราง 12 | จำนวนสถานประกอบการ จำแนกตามสัดส่วนของการร่วมลงทุนหรือถือหุ้นของต่างประเทศ และกิจกรรมทางเศรษฐกิจ |
| ตาราง 13 | จำนวนสถานประกอบการ จำแนกตามขนาดของสถานประกอบการ (จำนวนคนทำงาน) และกิจกรรมทางเศรษฐกิจ            |
| ตาราง 14 | จำนวนคนทำงานในสถานประกอบการ จำแนกตามขนาดของสถานประกอบการ (จำนวนคนทำงาน) และกิจกรรมทางเศรษฐกิจ   |
| ตาราง 15 | จำนวนสถานประกอบการ จำแนกตามขนาดของสถานประกอบการ (จำนวนลูกจ้าง) และกิจกรรมทางเศรษฐกิจ            |
| ตาราง 16 | จำนวนลูกจ้างในสถานประกอบการ จำแนกตามขนาดของสถานประกอบการ (จำนวนคนทำงาน) และกิจกรรมทางเศรษฐกิจ   |
| ตาราง 17 | จำนวนสถานประกอบการ จำแนกตามการขายสินค้าหรือบริการทางอินเทอร์เน็ต และกิจกรรมทางเศรษฐกิจ          |



ตาราง 1 จำนวนสถานประกอบการ จำนวนตามกิจกรรมทางเศรษฐกิจ อำเภอและตำบล  
TABLE 1 NUMBER OF ESTABLISHMENTS BY ECONOMIC ACTIVITY, AMPHOE AND TAMBON

อำเภอ/ตำบล Number of establishments	กิจกรรมทางเศรษฐกิจ Economic Activity														1 Si Sa Ket
	การขายส่ง Wholesale trade	การขายปลีก Retail trade	ที่พักแรม บริการอาหาร และเครื่องดื่ม Accommodation, food and beverage service activities	ข้อมูลข่าวสาร คอมพิวเตอร์ และการสื่อสาร Information and communication	กิจกรรม อสังหาริมทรัพย์ Real estate activities	กิจกรรมทางวิชาชีพ วิทยาศาสตร์และเทคโนโลยี Professional, scientific and technical activities	การให้คำ บริการที่ปรึกษา และบริหาร Administration and support service activities	ศิลปะ ความบันเทิง และนันทนาการ Arts, entertainment and recreation	กิจกรรมบริการอื่น ๆ Other service activities	การผลิต Manufacturing	การจัดการ น้ำเสีย ของเสีย และสิ่งไม่ถูก Sewerage, waste management and remediation activities	ก่อสร้าง Construction	การขนส่ง และเก็บรักษา Land transport and storage	กิจกรรมด้าน โรงพยาบาล Private hospital activities	
36,594	2,063	1,119	13,461	2,724	148	216	204	565	329	2,456	11,602	16	901	779	1 Si Sa Ket
อำเภอเมืองศรีสะเกษ	5,807	157	2,128	940	48	119	92	136	62	557	866	1	125	112	1 Amphoe/Mueang Si Sa Ket
ตำบลเมืองขมิ้น	848	32	275	153	3	31	31	26	8	153	92	1	9	9	Tambon/Mueang Nuea
ตำบลเมืองใต้	1,565	147	635	238	22	40	43	50	21	192	104	-	15	12	1 Tambon/Mueang Tai
ตำบลศุขสุด	136	7	64	11	2	-	-	1	3	2	38	-	13	6	Tambon/Khu Sot
ตำบลชำ	160	13	60	13	-	-	-	-	4	4	36	-	9	9	Tambon/Sam
ตำบลจาน	133	4	62	2	-	-	-	2	1	3	38	-	12	-	Tambon/Chan
ตำบลเขตอบ	84	1	43	5	-	-	-	-	1	-	30	-	9	3	Tambon/Tadp
ตำบลหนองทราย	573	65	153	162	10	13	5	19	6	58	54	-	9	6	Tambon/Nong Khrok
ตำบลวังเก่า	212	31	78	16	1	-	2	2	1	11	45	-	7	1	Tambon/Phon Kha
ตำบลโพธิ์แก้ว	82	7	32	6	1	-	-	2	1	3	26	-	2	1	Tambon/Phon Kho
ตำบลวังนาหว้า	160	9	62	12	-	-	-	-	3	10	34	-	10	12	Tambon/Phon Khwao
ตำบลหมู่บ้านโหลง	351	48	121	63	4	12	2	6	4	23	56	-	8	-	Tambon/Ya Piong
ตำบลขุ่ย	149	4	57	8	-	-	1	1	4	7	57	-	8	5	Tambon/Thum
ตำบลหนองไข	46	-	24	-	-	-	-	-	-	5	16	-	1	-	Tambon/Nong Hai
ตำบลหนองแก้ว	148	7	57	7	1	-	-	2	2	5	59	-	2	7	Tambon/Nong Kao
ตำบลน้ำคำ	254	9	107	19	-	3	-	2	2	21	74	-	5	8	Tambon/Nam Kham
ตำบลโพธิ์	641	57	199	189	2	18	8	18	5	48	49	-	16	8	Tambon/Pho
ตำบลหนองเขียบ	126	7	45	17	2	-	-	1	3	6	24	-	8	11	Tambon/Mak Khap
ตำบลหนองไผ่	139	15	54	19	-	2	-	3	-	6	34	-	1	2	Tambon/Nong Phai
อำเภอขุขันธ์	818	58	322	78	2	3	5	12	7	69	183	1	22	17	Amphoe/Kang Chum Noi
ตำบลขุขันธ์น้อย	277	28	107	41	2	3	5	6	3	31	31	1	6	3	Tambon/Yang Chum Noi
ตำบลสีพัน	79	3	37	4	-	-	-	-	1	7	20	-	2	3	Tambon/Lin Fa
ตำบลคอกนา	110	8	41	14	-	-	-	1	-	9	31	-	2	-	Tambon/Khon Kam
ตำบลโนนสูง	89	4	1	8	-	-	-	1	1	2	23	-	2	3	Tambon/Non Khun
ตำบลตุ่มเฒ่า	59	2	4	1	-	-	-	-	2	2	21	-	4	-	Tambon/Kur Mueang Ham
ตำบลวังบอน	137	8	11	10	-	-	-	2	1	12	38	-	4	4	Tambon/Bueng Bon
ตำบลขุขันธ์ใหญ่	67	5	21	-	-	-	-	2	1	6	19	-	2	4	Tambon/Yang Chum Yai
อำเภอกันทรารมย์	2,634	131	811	146	14	1	14	21	26	174	1,018	1	60	78	Amphoe/Kanthararom
ตำบลชุม	598	63	220	71	14	1	14	15	5	77	20	-	10	5	Tambon/Dun
ตำบลโนนรัง	127	8	49	7	-	-	-	-	1	5	50	-	4	-	Tambon/Non Sang
ตำบลหนองห้วยช้าง	244	9	46	10	-	-	-	1	2	8	156	-	2	5	Tambon/Nong Hua Chang
ตำบลยาง	179	3	37	5	-	-	-	-	1	4	119	-	3	-	Tambon/Yang
ตำบลหนองนาง	166	2	16	8	-	-	-	1	1	12	72	-	5	7	Tambon/Nong Waeng
ตำบลหนองแก้ว	169	4	32	5	-	-	-	-	4	11	99	-	2	7	Tambon/Nong Kao
ตำบลทาม	232	6	24	8	-	-	-	-	2	8	114	-	5	12	Tambon/Tham
ตำบลมะเขาย	141	9	15	9	-	-	-	-	2	10	34	-	6	7	Tambon/Lathai
ตำบลเมืองน้อย	94	4	29	3	-	-	-	1	-	5	38	-	5	5	Tambon/Mueang Noi
ตำบลอู่ป่า	54	6	21	7	-	-	-	-	2	2	9	-	-	1	Tambon/Pat
ตำบลบ้านน้อย	84	2	33	2	-	-	-	-	-	4	32	-	3	3	Tambon/Bua Noi
ตำบลหนองบัว	80	1	3	1	-	-	-	-	1	1	41	-	1	3	Tambon/Nong Bua
ตำบลหนองบัว	93	1	6	2	-	-	-	1	1	6	52	-	1	4	Tambon/Du
ตำบลดีนาหว้า	114	2	3	2	-	-	-	1	2	9	26	-	4	6	Tambon/Phak Phaeo
ตำบลจาน	142	4	56	4	-	-	-	-	3	7	52	-	7	3	Tambon/Chan
ตำบลคำนิ่ม	117	7	37	2	-	-	-	1	2	5	42	-	5	7	Tambon/Kham Nam
อำเภอรัตนวาปี	3,912	306	1,726	315	19	32	26	31	27	307	767	2	80	122	Amphoe/Kantharak
ตำบลวังมะ	195	7	97	5	-	-	-	-	-	13	54	-	5	7	Tambon/Bueng Malu
ตำบลตุ่มเตา	144	7	60	6	-	-	-	-	1	4	38	-	6	11	Tambon/Kur Salao
ตำบลเมือง	102	6	1	47	3	-	-	-	-	3	39	-	2	1	Tambon/Mueang
ตำบลสีม้ง	186	13	1	80	9	-	-	-	3	7	48	-	5	20	Tambon/Sang Mek
ตำบลน้ำข้อม	783	60	306	95	8	19	11	11	9	100	86	-	15	10	Tambon/Nam Om

ตาราง 1 จำนวนสถานประกอบการ จำนวนตามกิจกรรมทางเศรษฐกิจ อำเภอและตำบล (ต่อ)  
TABLE 1 NUMBER OF ESTABLISHMENTS BY ECONOMIC ACTIVITY, AMPHOE AND TAMBON (Cont'd)

อำเภอ/ตำบล Number of establishments	กิจกรรมทางเศรษฐกิจ Economic Activity													กิจกรรมด้าน โรงพยาบาล Private hospital activities	
	การค้าปลีก และค้าส่ง Wholesale and retail trade; repair of motor vehicles and motorcycles	การค้าปลีก Wholesale trade	ที่พักแรม บริการอาหาร และเครื่องดื่ม Accommodation, food and beverage service activities	ข้อมูลข่าวสาร คอมพิวเตอร์ และการสื่อสาร Information and communication	กิจกรรม อสังหาริมทรัพย์ Real estate activities	กิจกรรมทางวิชาชีพ วิทยาศาสตร์และ เทคนิค Professional, scientific and technical activities	การให้คำ ปรึกษา และการบริการ สนับสนุนอื่นๆ Administration and support service activities	ศิลปะ ความบันเทิง และนันทนาการ Arts, entertainment and recreation	กิจกรรมบริการอื่นๆ Other service activities	การผลิต Manufacturing	การจัดการ น้ำเสีย ของเสีย และสิ่งไม่ถูก Sewerage, waste management and remediation activities	ก่อสร้าง Construction	การขนส่ง สถานที่เก็บสินค้า Land transport and storage		
ตำบลเสนา	92	3	1	62	6	-	-	-	5	13	-	1	-	-	TambonLalai
ตำบลรุ่ง	117	11	1	58	9	-	-	-	9	22	-	2	5	-	TambonRung
ตำบลระวาง	67	2	1	43	-	-	-	-	2	15	-	2	1	-	TambonTrak
ตำบลจามใหญ่	165	11	3	82	18	-	3	-	1	14	29	-	3	-	TambonChanYai
ตำบลงิ้ว	180	11	4	87	17	-	-	2	19	26	-	4	10	-	TambonPhuNgeon
ตำบลจำ	104	8	5	51	4	-	-	3	3	10	-	1	17	-	TambonCham
ตำบลกระแจะ	157	14	6	79	8	-	-	-	4	37	-	6	3	-	TambonKrachaeng
ตำบลโนนสำราญ	114	5	3	53	3	-	-	-	4	32	1	8	5	-	TambonNon Saman
ตำบลหนองญาติลาด	777	108	39	291	103	10	8	14	12	83	96	5	2	-	TambonNong Ya Lat
ตำบลแสงชัย	240	11	-	80	16	1	-	-	7	120	-	2	-	-	TambonSao Thong Chai
ตำบลนุ่น	133	6	5	65	5	-	-	-	3	32	-	2	15	-	TambonKhanun
ตำบลสวนคุ้ม	107	9	3	45	2	-	-	-	12	29	-	-	4	-	TambonSuanKluai
ตำบลวังหม้อ	66	3	-	39	2	-	2	-	2	14	-	3	1	-	TambonWang Nuea
ตำบลทุ่งใหญ่	131	7	7	71	3	-	-	1	10	19	-	11	2	-	TambonThung Yai
ตำบลนาหมอก	52	4	1	30	1	-	-	-	3	8	-	-	5	-	TambonPhu Pha Mok
อำเภอชุมขันธ์	3,212	151	75	1,350	164	9	12	15	64	183	1,006	1	79	71	AmphoeKhukhan
ตำบลกันทรารมย์	113	9	3	48	5	-	-	-	5	33	-	7	-	-	TambonKanthararom
ตำบลระวง	170	6	3	70	4	1	-	-	7	56	-	10	6	-	TambonChakong
ตำบลเจ็ด	89	2	2	33	-	-	-	-	4	41	-	1	6	-	TambonChai Di
ตำบลหนองก้ามกั้ง	140	6	4	59	8	1	1	-	3	31	-	5	16	-	TambonKhong Kam Met
ตำบลเนิน	231	11	14	96	6	-	1	-	20	73	1	3	5	-	TambonSano
ตำบลเปือยใหญ่	160	5	-	70	4	-	-	3	11	60	-	4	2	-	TambonPrue Yai
ตำบลสะอาดใหญ่	151	3	-	47	5	-	-	1	3	87	-	-	4	-	TambonSadoo Yai
ตำบลตากุด	87	7	7	25	-	-	-	-	1	39	-	5	3	-	TambonTa Ut
ตำบลหัวมณี	678	47	14	305	77	3	10	14	16	97	73	7	4	-	TambonHui Nuea
ตำบลหัวไม้	139	3	2	46	2	-	1	-	4	72	-	6	1	-	TambonHui Tai
ตำบลหัวเสือ	122	1	3	59	10	-	-	9	3	29	-	4	-	-	TambonHua Suea
ตำบลพะเซิน	117	2	2	38	5	-	-	3	3	60	-	1	3	-	TambonTakhian
ตำบลวัดโพนพัฒนา	73	5	-	39	3	-	-	-	1	22	-	3	-	-	TambonNihom Phatthana
ตำบลโคกเพชร	99	5	3	56	6	1	-	-	2	19	-	4	1	-	TambonKhok Phet
ตำบลปราสาท	119	4	5	44	5	1	-	3	1	50	-	4	2	-	TambonPrasat
ตำบลลำโพงสามต้น	151	4	1	68	6	1	-	3	5	52	-	3	5	-	TambonSamong Ts Chen
ตำบลหัวสำราญ	113	5	2	47	-	-	-	2	1	54	-	1	1	-	TambonHui Samran
ตำบลฤๅษะ	132	6	4	56	6	-	-	2	4	46	-	1	3	-	TambonKritsana
ตำบลหนองลอม	92	1	1	48	3	1	-	2	3	45	-	5	-	-	TambonLom Sak
ตำบลศรีระฤๅษะ	66	3	-	26	1	-	-	-	4	19	-	8	2	-	TambonNong Chalong
ตำบลศรีสะอาด	61	2	-	35	-	-	-	1	1	24	-	1	2	-	TambonSi Sa-at
อำเภอโพธิ์ทอง	940	35	22	359	42	-	1	3	1	327	1	74	21	-	AmphoePhai Bueang
ตำบลโพธิ์ทอง	237	13	3	114	17	-	-	3	1	17	80	-	2	5	TambonPhai Bueang
ตำบลหินแดง	147	5	4	51	2	-	-	-	5	56	-	15	7	-	TambonDin Daeng
ตำบลปราสาทน้อย	141	2	9	36	6	-	-	-	8	69	-	-	2	-	TambonPrasat Yoe
ตำบลลำโพงสามต้น	227	12	4	84	12	-	1	-	7	64	-	38	4	-	TambonSamong Phlan
ตำบลสุทนต์	107	2	2	46	4	-	-	-	2	34	-	9	1	-	TambonSuk Sawat
ตำบลโนนปูน	61	1	-	28	1	-	-	-	24	-	-	2	2	-	TambonNon Pun
อำเภอเวียงชัย	2,023	64	46	652	102	4	9	5	23	92	951	1	47	19	AmphoePhang Ku
ตำบลพญา	402	21	17	142	34	3	9	5	8	34	118	-	7	2	TambonPhimai
ตำบลฤๅษะ	219	9	2	96	11	1	-	-	4	84	-	1	4	-	TambonKu
ตำบลหนองเชียงขุ่น	223	5	8	89	15	-	-	-	2	10	83	-	7	1	TambonNong Chiang Thun
ตำบลชุม	130	2	-	60	8	-	-	2	1	53	-	2	1	-	TambonTum
ตำบลสมอ	173	9	5	51	6	-	-	-	1	66	-	10	9	-	TambonSamo

ตาราง 1 จำนวนสถานประกอบการ จำนวนคนกิจกรรมทางเศรษฐกิจ อำเภอเดชอุดม (ต่อ)  
TABLE 1 NUMBER OF ESTABLISHMENTS BY ECONOMIC ACTIVITY, AMPHOE AND TAMBON (Cont'd)

อำเภอ/ตำบล	จำนวนสถานประกอบการ	กิจกรรมทางเศรษฐกิจ Economic Activity													กิจกรรมด้านโรงพยาบาล		
		การขายปลีกและซ่อมแซมยานยนต์	การขายส่ง	การค้าปลีก	ที่พักแรมและบริการอาหารและเครื่องดื่ม	ข้อมูลข่าวสาร	กิจกรรมคอมพิวเตอร์	กิจกรรมศูนย์บริการ	กิจกรรมบริการ	การให้เช่า	ศิลปะ	กิจกรรมบริการอื่นๆ	การผลิต	การจัดการน้ำเสียของเสียและสิ่งปฏิกูล		ก่อสร้าง	การขนส่ง
	Number of establishments	Wholesale and repair of motor vehicles and motorcycles	Wholesale trade	Retail trade	Accommodation, food and beverage service activities	Information and communication	Real estate activities	Professional, scientific and technical activities	Administrative and support service activities	Arts, entertainment and recreation	Other service activities	Manufacturing	Sewerage, waste management and remediation activities	Construction	Land transport and storage	Private hospital activities	
ตำบลโพธิ์ศรี	112	4	3	49	5	-	-	-	1	1	4	40	-	5	-	-	TambonPho Si
ตำบลวังปรุพลา	444	7	3	43	7	-	-	-	4	-	6	367	-	5	2	-	TambonSamrong Prasat
ตำบลคู	104	1	1	40	4	-	-	-	-	-	6	49	-	3	-	-	TambonDu
ตำบลสาย	92	4	-	41	6	-	-	-	1	-	3	35	-	1	-	-	TambonSawai
ตำบลนิคมเหนือ	124	2	7	41	6	-	-	-	-	-	6	56	-	-	-	-	TambonPhimai Nuea
อำเภออุทุมพร	1,835	121	54	794	139	8	10	7	31	17	118	426	1	66	43	-	AmphoeKhun Han
ตำบลสี	529	51	25	193	74	7	8	6	22	6	61	63	-	13	-	-	TambonSi
ตำบลบ่อทอง	206	14	7	102	9	-	-	-	1	-	11	47	-	9	6	-	TambonBak Dong
ตำบลทราม	233	11	5	108	20	-	1	-	1	4	12	50	-	14	7	-	TambonPhan
ตำบลโพธิ์ศรี	75	4	1	30	4	-	-	-	2	-	5	26	-	3	-	-	TambonPho Wong
ตำบลโพ	98	4	3	44	7	-	-	-	-	-	4	21	-	3	12	-	TambonPhrai
ตำบลกระหับ	109	6	-	60	2	-	-	-	-	2	6	31	-	2	-	-	TambonKraavan
ตำบลขุนหาญ	76	3	2	30	2	1	-	-	-	2	32	32	1	1	2	-	TambonKhun Han
ตำบลโนนสูง	138	10	3	48	8	-	1	1	1	2	8	45	-	8	3	-	TambonNon Sung
ตำบลพันทราม	98	6	1	47	5	-	-	-	-	1	4	31	-	-	3	-	TambonKan Throm
ตำบลโพธิ์	73	4	2	39	3	-	-	-	-	-	3	16	-	1	5	-	TambonPhu Fai
ตำบลโพธิ์กระสังข์	117	5	1	60	5	-	-	-	2	-	2	38	-	4	-	-	TambonPho Ksaeng
ตำบลหัวมื่น	83	3	4	33	-	-	-	-	2	-	2	26	-	8	5	-	TambonHui Chan
อำเภอราษีไศล	2,471	140	121	790	169	10	10	11	41	21	171	851	4	71	61	-	AmphoeBasi Salai
ตำบลเมืองคง	640	66	18	245	92	7	9	10	14	6	83	84	-	4	2	-	TambonMueang Khong
ตำบลเมืองคน	94	7	4	41	5	-	-	-	-	1	3	26	-	5	2	-	TambonMueang Khaen
ตำบลหนองแค	164	4	5	58	11	1	-	-	2	2	8	62	-	4	7	-	TambonNong Khae
ตำบลเอ็งใต้ของ	179	4	2	27	4	-	-	-	1	-	10	110	4	13	4	-	TambonChik Sang Thong
ตำบลสาม	124	8	6	33	10	-	-	-	3	-	7	49	-	5	3	-	TambonDan
ตำบลอู่	179	8	7	40	7	-	-	-	4	3	7	97	-	3	3	-	TambonDu
ตำบลหนอง	178	7	5	58	5	-	-	-	2	1	10	84	-	3	3	-	TambonNong Ueng
ตำบลบึงสูง	217	2	6	69	1	-	-	-	4	-	8	120	-	4	3	-	TambonBua Hung
ตำบลไผ่	121	7	11	32	2	-	-	1	4	-	4	42	-	4	9	-	TambonPhai
ตำบลบึงน้อย	167	8	15	48	10	1	-	-	2	2	11	55	-	7	7	-	TambonSom Poi
ตำบลหนองหมี่	147	13	24	51	10	1	-	-	2	4	3	29	-	4	4	-	TambonNong Mi
ตำบลหัวน้ำ	135	3	10	45	8	-	-	-	2	1	5	49	-	9	3	-	TambonWan Kham
ตำบลสำโรง	126	3	8	43	4	-	-	-	2	-	8	44	-	6	8	-	TambonSang Pi
อำเภออุทุมพรพิสัย	4,160	163	97	1,154	195	12	11	9	49	25	256	2,065	-	82	42	-	AmphoeUthumphon Phisai
ตำบลก่ง	598	45	14	278	54	9	10	7	10	7	77	77	-	8	2	-	TambonKamphaeng
ตำบลอิสาห์	192	5	-	39	3	-	-	-	1	1	12	125	-	5	1	-	TambonLam
ตำบลกัมมสิง	494	7	1	71	8	-	-	-	4	2	6	386	-	5	4	-	TambonKan Lueang
ตำบลทุ่งชัย	199	5	14	45	2	1	-	-	7	1	33	83	-	8	-	-	TambonThung Chai
ตำบลสำโรง	367	35	15	92	41	1	-	-	1	-	16	159	-	3	4	-	TambonSamrong
ตำบลชม	186	-	1	30	3	-	-	-	-	-	1	151	-	-	-	-	TambonKhaem
ตำบลหนองไธ	222	10	6	67	3	-	-	-	1	4	17	101	-	7	6	-	TambonNong Hai
ตำบลเจริญ	116	5	6	34	7	-	-	-	-	-	4	53	-	6	1	-	TambonKhae
ตำบลโพธิ์ชัย	121	5	7	38	3	-	-	-	2	-	6	57	-	1	2	-	TambonPho Chai
ตำบลปะขาว	150	5	6	55	9	-	-	-	1	-	3	62	-	4	5	-	TambonPa Ao
ตำบลหนองห้าง	155	3	2	63	8	-	-	-	3	1	9	61	-	4	1	-	TambonNong Hang
ตำบลศรีแก้วใหญ่	176	4	4	64	14	-	-	1	2	2	16	59	-	8	2	-	TambonSa Kamphaeng Yai
ตำบลโคกสาม	65	-	-	27	1	-	-	-	-	2	1	32	-	-	1	-	TambonKhok Lam
ตำบลโคกจาน	366	5	1	49	5	1	-	1	1	-	9	285	-	8	1	-	TambonKhok Chan

ตาราง 1 จำนวนสถานประกอบการ จำนวนตามกิจกรรมทางเศรษฐกิจ อำเภอและตำบล (ต่อ)  
TABLE 1 NUMBER OF ESTABLISHMENTS BY ECONOMIC ACTIVITY, AMPHOE AND TAMBON (Cont'd)

อำเภอ/ตำบล Number of establishments	กิจกรรมทางเศรษฐกิจ Economic Activity													
	การขายส่ง Wholesale trade	การขายปลีก Retail trade	ที่ดื่มและเครื่องดื่ม Accommodation, food and beverage service activities	ข้อมูลข่าวสาร และสื่อสาร Information and communication	กิจกรรม อสังหาริมทรัพย์ Real estate activities	กิจกรรมวิชาชีพ วิทยาศาสตร์และเทคโนโลยี Professional, scientific and technical activities	บริการสุขภาพ และสังคม Health and social work activities	การให้บริการ สนับสนุน Administration and support service activities	ศิลปะ และนันทนาการ Arts, entertainment and recreation	กิจกรรมบริการอื่น Other service activities	การผลิต Manufacturing	การจัดการ น้ำเสีย และสิ่งปฏิกูล Sewerage, waste management and remediation activities	การก่อสร้าง Construction	การขนส่ง และเก็บ Land transport and storage
อำเภอโป่งน้ำร้อน	19	10	119	25	-	1	2	9	1	22	157	-	7	7
ตำบลเปือย	9	6	55	7	-	-	-	1	-	5	115	-	3	2
ตำบลโป่งน้ำร้อน	10	4	64	18	-	1	2	8	1	17	42	-	4	5
อำเภอศรีวิชัย	51	27	381	95	1	1	4	29	25	73	492	1	24	7
ตำบลห้วยทับทัน	14	4	74	53	1	1	4	5	2	20	50	-	6	-
ตำบลเมืองสง	12	12	96	16	-	-	-	9	5	9	112	1	3	2
ตำบลดงอู่ทอง	4	3	43	4	-	-	-	3	5	10	105	-	1	2
ตำบลบ้านใหม่	8	-	62	5	-	-	-	9	3	17	110	-	6	1
ตำบลจากแดง	7	7	52	8	-	-	-	3	4	13	60	-	7	1
ตำบลปราสาท	6	1	54	9	-	-	-	-	6	4	55	-	1	1
อำเภอโนนสูง	35	27	285	20	2	-	1	14	9	47	199	-	26	20
ตำบลโนนศิลา	15	10	71	11	1	-	1	8	1	21	42	-	13	6
ตำบลยก	3	7	71	3	-	-	-	2	1	6	65	-	2	6
ตำบลโพธิ์	4	3	36	1	-	-	-	4	6	10	28	-	3	3
ตำบลหนองสูง	9	5	67	4	1	-	-	-	1	6	50	-	-	4
ตำบลหนองทราย	4	2	40	1	-	-	-	-	4	4	14	-	8	1
อำเภอศรีณรงค์	58	17	387	52	3	1	2	13	8	42	168	-	14	20
ตำบลห้วยกระยา	19	6	101	29	2	-	2	6	1	14	30	-	1	5
ตำบลศรีณรงค์	10	1	68	9	-	-	-	1	1	7	33	-	1	1
ตำบลพิมาย	7	3	58	2	1	-	-	2	2	7	16	-	3	8
ตำบลสมรชัย	10	4	36	4	-	-	-	2	1	5	19	-	3	4
ตำบลชุม	4	1	43	1	-	-	-	-	3	3	11	-	2	1
ตำบลเสด็จเจ้า	2	-	23	1	-	-	-	-	4	2	15	-	1	1
อำเภอศรีณรงค์	126	6	58	6	-	1	-	2	4	4	44	-	3	-
อำเภอโนนบุรี	42	24	310	17	1	-	-	12	14	31	240	-	30	22
ตำบลบ้านดง	10	1	29	3	-	1	-	2	2	3	20	-	-	-
ตำบลบ่อตาใส	4	5	45	2	-	-	-	-	4	5	38	-	6	2
ตำบลบ่อตาใส	5	5	50	2	-	-	-	3	3	4	43	-	5	5
ตำบลบ่อตาใส	11	1	68	4	-	-	-	4	2	9	36	-	13	7
ตำบลบ่อตาใส	7	9	77	2	-	-	-	2	1	6	55	-	5	5
อำเภอศรีณรงค์	36	31	392	35	2	3	-	17	14	59	315	-	24	30
ตำบลสูง	13	8	73	11	1	3	-	5	5	13	45	-	-	4
ตำบลตา	4	3	49	8	-	-	-	1	-	5	70	-	1	-
อำเภอศรีณรงค์	152	9	63	6	-	-	-	2	3	8	41	-	5	8
อำเภอศรีณรงค์	91	3	52	1	-	-	-	1	-	3	29	-	1	-
อำเภอศรีณรงค์	64	1	42	2	-	-	-	1	-	2	11	-	2	2
อำเภอศรีณรงค์	137	1	39	2	-	-	-	-	1	8	74	-	7	1
อำเภอศรีณรงค์	87	1	32	1	-	-	-	3	1	9	19	-	8	7
อำเภอศรีณรงค์	105	4	42	4	1	-	-	4	4	11	26	-	-	-
อำเภอศรีณรงค์	976	43	399	37	2	-	2	22	8	44	355	1	17	22
อำเภอศรีณรงค์	117	2	39	6	-	-	-	3	3	7	51	-	4	4
อำเภอศรีณรงค์	152	8	70	5	-	-	-	3	3	6	45	-	2	7
อำเภอศรีณรงค์	217	11	91	12	-	-	2	3	1	14	68	-	7	3
อำเภอศรีณรงค์	156	11	4	8	-	-	-	5	-	5	46	1	5	1
อำเภอศรีณรงค์	118	3	46	2	-	-	-	4	-	3	53	-	1	3
อำเภอศรีณรงค์	99	4	1	35	-	-	-	2	-	5	50	-	1	-
อำเภอศรีณรงค์	117	4	7	50	4	-	-	2	1	4	42	-	-	3
อำเภอศรีณรงค์	484	17	162	22	-	-	-	7	2	28	230	-	7	8
อำเภอศรีณรงค์	203	6	75	10	-	-	-	1	-	9	94	-	2	5
อำเภอศรีณรงค์	164	4	-	49	5	-	-	1	-	11	90	-	2	2
อำเภอศรีณรงค์	117	7	-	38	7	-	-	5	2	8	46	-	3	1

ตาราง 1 จำนวนสถานประกอบการ จำนวนคนกิจกรรมทางเศรษฐกิจ อำเภอและตำบล (ต่อ)  
TABLE 1 NUMBER OF ESTABLISHMENTS BY ECONOMIC ACTIVITY, AMPHOE AND TAMBON (Cont'd)

อำเภอ/ตำบล Number of establishments	กิจกรรมทางเศรษฐกิจ Economic Activity														กิจกรรมด้าน โรงพยาบาล Private hospital activities
	การขายปลีก และขายส่ง Wholesale and retail trade; repair of motor vehicles and motorcycles	การขายส่ง Wholesale trade	ที่พักแรม บริการอาหาร และเครื่องดื่ม Accommodation, food and beverage service activities	ข้อมูลข่าวสาร คอมพิวเตอร์ และการสื่อสาร Information and communication	กิจกรรม อสังหาริมทรัพย์ Real estate activities	กิจกรรมทางวิชาชีพ วิทยาศาสตร์และ เทคนิค Professional, scientific and technical activities	การให้คำ บริการที่ปรึกษา และการบริการ สนับสนุนอื่นๆ Administration and support service activities	ศิลปะ ความบันเทิง และนันทนาการ Arts, entertainment and recreation	กิจกรรมบริการอื่นๆ Other service activities	การผลิต Manufacturing	การจัดการ น้ำเสีย ของเสีย และสิ่งไม่ถูก Sewerage, waste management and remediation activities	การก่อสร้าง Construction	การขนส่งและ สถานที่เก็บสินค้า Land transport and storage	กิจกรรมด้าน โรงพยาบาล Private hospital activities	
อำเภอเบญจลักษ์	527	12	220	28	3	-	1	2	5	29	165	7	22	-	Amphoe/Benchalak
ตำบลเสียว	165	2	68	17	2	-	1	1	3	10	37	3	8	-	Tambon/Siao
ตำบลหนองบัว	84	1	41	3	-	-	-	-	-	4	26	1	3	-	Tambon/Nong Wa
ตำบลหนองเต็ง	72	5	33	5	1	-	-	-	-	4	18	-	2	-	Tambon/Nong Ngu Lueam
ตำบลหนองยาง	137	6	39	3	-	-	-	1	2	8	67	1	6	-	Tambon/Nong Hang
ตำบลท่าคันโท	69	4	39	-	-	-	-	-	-	3	17	2	3	-	Tambon/Tha Khlo
อำเภอพนม	810	43	23	61	8	1	3	20	7	50	229	6	9	-	Amphoe/Phayu
ตำบลพนม	325	17	132	36	5	1	3	10	2	22	61	3	5	-	Tambon/Phayu
ตำบลพนมศรี	176	5	77	3	2	-	-	5	2	5	70	3	1	-	Tambon/Phrom Sawat
ตำบลพนม	132	5	50	11	-	-	-	-	1	5	57	-	2	-	Tambon/Tamyae
ตำบลหนองคำ	117	3	65	9	1	-	-	2	1	11	23	-	-	-	Tambon/Non Phek
ตำบลหนองเต่า	60	2	26	2	-	-	-	3	1	7	18	-	1	-	Tambon/Nong Kha
อำเภอโพธิ์สุวรรณ	692	25	218	29	1	-	2	10	1	36	343	8	11	-	Amphoe/Pho Si Suwan
ตำบลโคก	279	14	78	9	1	-	1	2	1	12	154	1	4	-	Tambon/Dot
ตำบลเสียว	120	5	40	7	-	-	-	2	-	4	58	-	3	-	Tambon/Siao
ตำบลหนองบัว	55	2	33	-	-	-	1	1	-	-	15	-	1	-	Tambon/Nong Ma
ตำบลศรีโพธิ์	142	2	38	7	-	-	-	2	-	12	72	3	3	-	Tambon/Nong Yai
ตำบลอีขะ	96	2	29	6	-	-	-	3	-	8	44	2	-	-	Tambon/Se
อำเภอศีลาขาม	532	13	152	23	-	-	-	1	3	21	249	1	15	-	Amphoe/Sila Lat
ตำบลสูง	168	9	58	11	-	-	-	-	2	6	66	-	8	-	Tambon/Kung
ตำบลศรีถ้ำ	87	10	33	2	-	-	-	1	-	5	31	-	2	-	Tambon/Khi Kling
ตำบลหนองบัวแดง	81	5	32	7	-	-	-	-	1	3	30	-	2	-	Tambon/Nong Bua Dong
ตำบลจองม่วง	196	5	29	3	-	-	-	-	-	7	122	1	3	-	Tambon/Chot Muang

ที่มา : สำมะโนธุรกิจและอุตสาหกรรม พ.ศ. 2555 (ข้อมูลพื้นฐาน) จังหวัด ศรีสะเกษ สำนักงานสถิติแห่งชาติ กรมการปกครองและสารสนเทศ

Source : The 2012 Business and Industrial Census (Basic Information), Si Sa Ket Province, National Statistical Office, Ministry of Information and Communication Technology.

ตาราง 2 จำนวนสถานประกอบการ จำนวนตามรูปแบบการจัดตั้งตามกฎหมาย อำเภอและตำบล

TABLE 2 NUMBER OF ESTABLISHMENTS BY FORM OF LEGAL ORGANIZATION, AMPHOE AND TAMBON

อำเภอ/ตำบล	อำเภอ/ตำบล	จำนวน สถานประกอบการ Number of establishments	ส่วนบุคคล Individual proprietor	รูปแบบการจัดตั้งตามกฎหมาย				Form of legal organization	1,171 Si Sa Ket
				ห้างหุ้นส่วนจำกัด ห้างหุ้นส่วนสามัญ นิติบุคคล Juristic partnership	บริษัทจำกัด บริษัทจำกัด (มหาชน) Company limited, Public company limited	ส่วนราชการ รัฐวิสาหกิจ Government, State-enterprises	สหกรณ์ Cooperatives		
<b>จังหวัดศรีสะเกษ</b>		<b>36,594</b>	<b>34,846</b>	<b>279</b>	<b>201</b>	<b>15</b>	<b>82</b>	<b>1,171 Si Sa Ket</b>	
อำเภอเมืองศรีสะเกษ		5,807	5,487	135	119	6	12	Amphoe/Mueang Si Sa Ket	
ตำบลเมืองเหนือ		848	823	11	10	3	-	TambonMueang Nuea	
ตำบลเมืองใต้		1,565	1,455	54	52	-	-	TambonMueang Tai	
ตำบลคูขุด		136	130	-	-	-	1	TambonKhu Sot	
ตำบลชำ		160	157	2	-	-	-	TambonSam	
ตำบลจาน		133	131	-	-	-	1	TambonChan	
ตำบลตะดอ		84	81	-	-	-	-	TambonTadop	
ตำบลหนองครก		573	553	16	1	3	-	TambonNong Khrok	
ตำบลโพนชำ		212	170	17	15	-	2	TambonPhon Kha	
ตำบลโพนค้อ		82	77	-	-	-	2	TambonPhon Kho	
ตำบลโพนขวา		160	159	1	-	-	-	TambonPhon Khwao	
ตำบลห้วยป่าดง		351	333	8	6	-	-	TambonYa Plong	
ตำบลทุ่ง		149	146	-	-	-	-	TambonThum	
ตำบลหนองไธ		46	42	-	-	-	1	TambonNong Hai	
ตำบลหนองแก้ว		148	145	-	-	-	-	TambonNong Kao	
ตำบลนาค้า		254	246	5	-	-	1	TambonNam Kham	
ตำบลโพธิ์		641	587	20	28	-	4	TambonPho	
ตำบลมากเขียบ		126	126	-	-	-	-	TambonMak Khiap	
ตำบลหนองไม้		139	126	1	7	-	-	TambonNong Phai	
อำเภอขามเฒ่า		818	779	2	4	-	1	AmphoeYang Chum Noi	
ตำบลยางชุมน้อย		277	259	2	4	-	1	TambonYang Chum Noi	
ตำบลสันฟ้า		79	76	-	-	-	-	TambonLin Fa	
ตำบลคอนกาม		110	103	-	-	-	-	TambonKhon Kam	
ตำบลโนนคูณ		89	88	-	-	-	-	TambonNon Khun	
ตำบลกุดเมืองฮาม		59	54	-	-	-	-	TambonKut Mueang Ham	
ตำบลบึงบอน		137	135	-	-	-	-	TambonBueng Bon	
ตำบลยางชุมน้อย		67	64	-	-	-	-	TambonYang Chum Yai	
อำเภอกันทรารมย์		2,634	2,519	15	5	2	14	AmphoeKanthararom	
ตำบลดุน		598	569	12	5	-	6	TambonDun	
ตำบลโนนสัง		127	117	-	-	-	-	TambonNon Sang	
ตำบลหนองหัวช้าง		244	233	2	-	-	1	TambonNong Hua Chang	
ตำบลยาง		179	176	-	-	-	-	TambonYang	
ตำบลหนองนาง		166	166	-	-	-	-	TambonNong Waeng	
ตำบลหนองแก้ว		169	165	-	-	-	-	TambonNong Kao	
ตำบลทาม		232	226	-	-	-	-	TambonTham	
ตำบลชะทาย		141	130	-	-	2	7	TambonLathai	
ตำบลเมืองน้อย		94	92	-	-	-	-	TambonMueang Noi	



ตาราง 2 จำนวนสถานประกอบการ จำนวนตามรูปแบบการจัดตั้งตามกฎหมาย อำเภอและตำบล (ต่อ)  
TABLE 2 NUMBER OF ESTABLISHMENTS BY FORM OF LEGAL ORGANIZATION, AMPHOE AND TAMBON (Cont'd)

อำเภอ/ตำบล	อำเภอ/ตำบล	อำเภอ/ตำบล		รูปแบบการจัดตั้งตามกฎหมาย						Form of legal organization	Amphoe/Tambon
		จำนวน	Individual proprietor	ห้างหุ้นส่วนจำกัด ห้างหุ้นส่วนสามัญ นิติบุคคล	บริษัทจำกัด (มหาชน)	Company limited, Public company limited	ส่วนราชการ รัฐวิสาหกิจ	สหกรณ์ Cooperatives	อื่น ๆ Others		
	Number of establishments	Individual proprietor	Juristic partnership	Company limited, Public company limited	Government, State-enterprises	Cooperatives	Others				
ตำบลอีปาด	54	51	-	-	-	-	-	3	Tambon Pat		
ตำบลบ้านน้อย	84	77	-	-	-	-	-	7	Tambon Bua Noi		
ตำบลหนองบัว	80	72	-	-	-	-	-	8	Tambon Nong Bua		
ตำบลคู	93	91	-	-	-	-	-	2	Tambon Du		
ตำบลผักแพว	114	113	-	-	-	-	-	1	Tambon Phak Phaeo		
ตำบลจาน	142	135	1	-	-	-	-	6	Tambon Chan		
ตำบลคำเนียม	117	106	-	-	-	-	-	11	Tambon Kham Niam		
อำเภอกันทรลักษ์	3,912	3,776	35	16	3	5	77	77	Amphoe Kantharalak		
ตำบลปึงมะลู	195	191	-	-	-	-	-	4	Tambon Bueng Malu		
ตำบลกุดเสลา	144	134	3	-	-	-	-	7	Tambon Kut Salao		
ตำบลเมือง	102	98	-	-	-	-	-	4	Tambon Mueang		
ตำบลสังเม็ก	186	176	-	-	-	-	-	10	Tambon Sang Mek		
ตำบลน้ำอ้อม	783	762	11	6	-	-	-	4	Tambon Nam Om		
ตำบลละสาย	92	92	-	-	-	-	-	-	Tambon Lalai		
ตำบลสูง	117	114	-	-	1	-	-	2	Tambon Rung		
ตำบลตระกาจ	67	66	-	-	-	-	-	1	Tambon Trakat		
ตำบลจานใหญ่	165	157	1	3	-	-	-	4	Tambon Chan Yai		
ตำบลภูเงิน	180	173	2	-	-	-	-	5	Tambon Phu Ngoen		
ตำบลชำ	104	101	-	-	-	1	-	2	Tambon Cham		
ตำบลกระแตง	157	141	1	-	-	-	-	14	Tambon Krachaeng		
ตำบลโนนสำราญ	114	113	-	-	-	-	-	-	Tambon Non Samran		
ตำบลหนองหญ้าลาด	777	749	14	7	2	-	-	5	Tambon Nong Ya Lat		
ตำบลเสาธงชัย	240	239	-	-	-	-	-	1	Tambon Sao Thong Chai		
ตำบลขนุน	133	127	-	-	-	-	-	6	Tambon Khanun		
ตำบลสวนกล้วย	107	104	-	-	-	-	-	2	Tambon Suan Kluai		
ตำบลเวียงเหนือ	66	62	2	-	-	-	-	2	Tambon Wiang Nuea		
ตำบลทุ่งใหญ่	131	125	1	-	-	-	-	4	Tambon Thung Yai		
ตำบลภูผาหมอก	52	52	-	-	-	-	-	-	Tambon Phu Pha Mok		
อำเภอชุมพวง	3,212	3,071	16	21	-	3	101	101	Amphoe Khukhan		
ตำบลกันทรารมย์	113	112	1	-	-	-	-	-	Tambon Kanthararom		
ตำบลจะงาย	170	164	-	-	-	-	-	6	Tambon Chakong		
ตำบลไฉ้	89	82	-	-	-	-	-	7	Tambon Chai Di		
ตำบลดอังกะมัต	140	137	1	1	-	-	-	1	Tambon Khong Kam Met		
ตำบลโสน	231	210	2	-	-	-	-	19	Tambon Sano		
ตำบลปริไใหญ่	160	145	-	-	-	-	-	15	Tambon Prue Yai		
ตำบลสะเตาใหญ่	151	146	-	-	-	-	-	5	Tambon Sadao Yai		
ตำบลตาอุด	87	86	-	-	-	-	-	1	Tambon Ta Ut		
ตำบลหัวเหนือ	678	642	11	20	-	1	4	4	Tambon Huai Nuea		

ตาราง 2 จำนวนสถานประกอบการ จำนวนตามรูปแบบการจัดตั้งตามกฎหมาย อำเภอและตำบล (ต่อ)  
TABLE 2 NUMBER OF ESTABLISHMENTS BY FORM OF LEGAL ORGANIZATION, AMPHOE AND TAMBON (Cont'd)

อำเภอ/ตำบล	จำนวน สถานประกอบการ Number of establishments	รูปแบบการจัดตั้งตามกฎหมาย					Form of legal organization	อำเภอ/Tambon
		ส่วนบุคคล Individual proprietor	หุ้นส่วนจำกัด หุ้นส่วนสามัญ นิติบุคคล Juristic partnership	บริษัทจำกัด บริษัทจำกัด (มหาชน) Company limited, Public company limited	ส่วนราชการ รัฐวิสาหกิจ Government, State-enterprises	สหกรณ์ Cooperatives		
ตำบลห้วยไต้	139	-	-	-	-	1	6	TambonHuai Tai
ตำบลหัวเสือ	122	115	-	-	-	-	7	TambonHua Suea
ตำบลตะเคียน	117	115	-	-	-	-	2	TambonTakhian
ตำบลนิคมพัฒนา	73	67	-	-	-	1	5	TambonNikhom Phatthana
ตำบลโคกเพชร	99	98	-	-	-	-	1	TambonKhok Phet
ตำบลปราสาท	119	118	-	-	-	-	1	TambonPrasat
ตำบลลำโพงตาเงิน	151	146	1	-	-	-	4	TambonSamrong Ta Chen
ตำบลห้วยสำราญ	113	110	-	-	-	-	3	TambonHuai Samran
ตำบลกฤษณา	132	128	-	-	-	-	4	TambonKritsana
ตำบลมอศักดิ์	109	105	-	-	-	-	4	TambonLom Sak
ตำบลหนองดง	92	90	-	-	-	-	2	TambonNong Chalong
ตำบลศรีตระกูล	66	62	-	-	-	-	4	TambonSi Trakun
ตำบลศรีสะอาด	61	61	-	-	-	-	-	TambonSi Sa-at
อำเภอโพธิ์ชัย	940	910	8	-	-	-	22	AmphoePhrai Bueng
ตำบลโพธิ์ชัย	257	247	2	-	-	-	8	TambonPhrai Bueng
ตำบลดินแดง	147	143	-	-	-	-	4	TambonDin Daeng
ตำบลปราสาทเขย	141	134	1	-	-	-	6	TambonPrasat Yoe
ตำบลลำโรงพัน	227	219	5	-	-	-	3	TambonSamrong Phlan
ตำบลเขาสวัสดิ์	107	107	-	-	-	-	-	TambonSuk Sawat
ตำบลโนนปูน	61	60	-	-	-	-	1	TambonNon Pun
อำเภอปรางค์กู่	2,023	1,937	8	1	1	1	75	AmphoePhrang Ku
ตำบลกิมย	402	384	6	-	-	-	11	TambonPhimai
ตำบลกู่	219	210	-	-	-	-	9	TambonKu
ตำบลหนองเชียงทูน	223	212	-	-	1	-	10	TambonNong Chiang Thun
ตำบลตูม	130	124	1	-	-	-	5	TambonTum
ตำบลสมอ	173	162	1	-	-	-	10	TambonSamo
ตำบลโพธิ์ศรี	112	104	-	-	-	-	8	TambonPho Si
ตำบลลำโรงปราสาท	444	443	-	-	-	-	1	TambonSamrong Prasat
ตำบลกู่	104	94	-	-	-	-	10	TambonDu
ตำบลสาย	92	88	-	-	-	-	4	TambonSawai
ตำบลพิมยเหนือ	124	116	-	1	-	-	7	TambonPhimai Nuea
อำเภอชุมพวง	1,835	1,778	4	5	1	12	35	AmphoeKhun Han
ตำบลลิ	529	518	3	2	-	3	3	TambonSi
ตำบลบักตอง	206	203	-	-	-	1	2	TambonBak Dong
ตำบลพราณ	233	231	-	-	-	-	2	TambonPhran
ตำบลโพธิ์รังศ์	75	74	1	-	-	-	-	TambonPho Wong
ตำบลโพ	98	95	-	-	1	-	1	TambonPhrai
ตำบลกระหว่ม	109	106	-	-	-	-	3	TambonKrawm

ตาราง 2 จำนวนสถานประกอบการ จำนวนตามรูปแบบการจัดตั้งตามกฎหมาย อำเภอและตำบล (ต่อ)  
TABLE 2 NUMBER OF ESTABLISHMENTS BY FORM OF LEGAL ORGANIZATION, AMPHOE AND TAMBON (Cont'd)

อำเภอ/ตำบล	อำเภอ/ตำบล	อำเภอ/ตำบล		รูปแบบการจัดตั้งตามกฎหมาย						Form of legal organization	Amphoe/Tambon
		จำนวน	Individual proprietor	ห้างหุ้นส่วนจำกัด ห้างหุ้นส่วนสามัญ นิติบุคคล	บริษัทจำกัด บริษัทจำกัด (มหาชน)	ส่วนราชการ รัฐวิสาหกิจ	สหกรณ์	อื่น ๆ			
	Number of establishments	Individual proprietor	Individual proprietor	Juristic partnership	Company limited, Public company limited	Government, State-enterprises	Cooperatives	Others			
ตำบลขุนหาญ	76	65							11	TambonKhun Han	
ตำบลโนนสูง	138	134			1				3	TambonNon Sung	
ตำบลกันทรอม	98	85					8		5	TambonKan Throm	
ตำบลคูฝ้าย	73	73							-	TambonPhu Fai	
ตำบลโพธิ์กระสังข์	117	112			1				4	TambonPho Kasang	
ตำบลห้วยจันทร์	83	82							1	TambonHuai Chan	
อำเภอราชสีห์	2,471	2,238		17	6	1	3		206	AmphoeFasi Salai	
ตำบลเมืองคง	640	616		14	5	1			4	TambonMueang Khong	
ตำบลเมืองแค้น	94	74							20	TambonMueang Khaen	
ตำบลหนองแค	164	148							16	TambonNong Khae	
ตำบลจิกสังข์ทอง	179	168							11	TambonChik Sang Thong	
ตำบลด่าน	124	102		1					21	TambonDan	
ตำบลดู่	179	155							24	TambonDu	
ตำบลหนองอี	178	169					1		8	TambonNong Ueng	
ตำบลบัวทุ่ง	217	194							23	TambonBua Hung	
ตำบลไผ่	121	107							14	TambonPhai	
ตำบลส้มป่อย	167	146		1					19	TambonSom Poi	
ตำบลหนองหมี	147	130		1					16	TambonNong Mi	
ตำบลหัวน้ำคำ	135	118							17	TambonWan Kham	
ตำบลสร้างมี	126	111					2		13	TambonSang Pi	
อำเภออุทุมพรพิสัย	4,160	3,993		13	20		4		130	AmphoeUthumphon Phisal	
ตำบลกำแพง	598	566		9	14		1		8	TambonKamphaeng	
ตำบลอีหล้า	192	182							10	TambonLam	
ตำบลก้านเหลือง	494	488							6	TambonKan Lueang	
ตำบลทุ่งไชย	199	191							8	TambonThung Chai	
ตำบลสำโรง	367	359		2	5				1	TambonSamrong	
ตำบลแหม	186	185							1	TambonKhaem	
ตำบลหนองไธ	222	211							11	TambonNong Hai	
ตำบลขะยุง	122	118		1					2	TambonKhayung	
ตำบลตาเกษ	267	263					2		2	TambonTa Ket	
ตำบลหัวช้าง	135	132							3	TambonHua Chang	
ตำบลรังแรง	132	126							6	TambonRang Raeng	
ตำบลแต่	97	86							11	TambonTae	
ตำบลแหย่	116	107							9	TambonKhae	
ตำบลโพธิ์ชัย	121	120							1	TambonPho Chai	
ตำบลปะขาว	150	139							11	TambonPa Ao	
ตำบลหนองห้าง	155	136							19	TambonNong Hang	
ตำบลสระกำแพงใหญ่	176	161							15	TambonSa Kamphaeng Yai	

ตาราง 2 จำนวนสถานประกอบการ จำนวนตามรูปแบบการจัดตั้งตามกฎหมาย อำเภอและตำบล (ต่อ)  
TABLE 2 NUMBER OF ESTABLISHMENTS BY FORM OF LEGAL ORGANIZATION, AMPHOE AND TAMBON (Cont'd)

อำเภอ/ตำบล	อำเภอ/ตำบล จำนวน สถานประกอบการ Number of establishments	รูปแบบการจัดตั้งตามกฎหมาย					Form of legal organization	Amphoe/Tambon
		ส่วนบุคคล Individual proprietor	ห้างหุ้นส่วนจำกัด ห้างหุ้นส่วนสามัญ นิติบุคคล Juristic partnership	บริษัทจำกัด บริษัทจำกัด (มหาชน) Company limited, Public company limited	ส่วนราชการ รัฐวิสาหกิจ Government, State-enterprises	สหกรณ์ Cooperatives		
ตำบลโคกสาม	65	59	-	-	-	6	TambonKhok Lam	
ตำบลโคกจาน	366	364	1	-	-	1	TambonKhok Chan	
อำเภอบึงบูรพ์	379	367	3	-	-	8	AmphoeBueng Bun	
ตำบลเปือย	203	197	-	-	-	6	TambonPo	
ตำบลบึงบูรพ์	176	170	3	-	-	2	TambonBueng Bun	
อำเภอห้วยทับทัน	1,211	1,119	4	2	-	82	AmphoeHuai Thap Than	
ตำบลห้วยทับทัน	234	218	4	1	-	3	TambonHuai Thap Than	
ตำบลเมืองหลวง	277	255	-	-	-	21	TambonMueang Luang	
ตำบลกล้วยวัง	180	164	-	-	-	16	TambonKluai Kwang	
ตำบลสีไทร	221	211	-	-	-	10	TambonPhak Mai	
ตำบลจานแสนไชย	162	150	-	-	-	12	TambonChan Saen Chai	
ตำบลปราสาท	137	121	-	1	-	15	TambonPrasat	
อำเภอโนนคูณ	685	637	8	-	-	40	AmphoeNon Khun	
ตำบลโนนค้อ	200	191	5	-	-	4	TambonNon Kho	
ตำบลบก	166	154	2	-	-	10	TambonBok	
ตำบลโพธิ์	98	84	-	-	-	14	TambonPho	
ตำบลหนองกุ้ง	147	139	-	-	-	8	TambonNong Kung	
ตำบลเหล่ากาบ	74	69	1	-	-	4	TambonLao Kwang	
อำเภอศรีรัตนะ	785	765	3	1	1	12	AmphoeSi Rattana	
ตำบลศรีแก้ว	215	205	2	1	1	4	TambonSi Kaeo	
ตำบลพิงพวย	132	131	-	-	-	1	TambonPhing Phuai	
ตำบลสระเมี้ยว	109	108	1	-	-	-	TambonSa Yao	
ตำบลตูม	88	87	-	-	-	1	TambonTum	
ตำบลเสด็จยาว	66	64	-	-	-	2	TambonSueang Khao	
อำเภอศรีณรงค์	49	47	-	-	-	2	TambonSi Non Ngam	
ตำบลสะพุง	126	123	-	-	-	2	TambonSaphung	
อำเภอน้ำแก่ง	743	719	-	-	-	23	AmphoeNam Kiang	
ตำบลน้ำแก่ง	71	68	-	-	-	2	TambonNam Kiang	
ตำบลเอะอะ	111	108	-	-	-	3	TambonLao	
ตำบลตองเป็ด	125	125	-	-	-	-	TambonTong Pit	
ตำบลเขม	155	148	-	-	-	7	TambonKhoen	
ตำบลรุ่งระวี	169	161	-	-	-	8	TambonRung Rawi	
ตำบลตูบ	112	109	-	-	-	3	TambonKhup	
อำเภอวังหิน	958	908	1	-	-	49	AmphoeWang Hin	
ตำบลสูง	181	164	1	-	-	16	TambonBu Sung	
ตำบลธาตุ	141	124	-	-	-	17	TambonThat	
ตำบลควนใหญ่	152	148	-	-	-	4	TambonDuan Yai	
ตำบลบ่อแก้ว	91	87	-	-	-	4	TambonBo Kaeo	
ตำบลศรีสำราญ	64	63	-	-	-	1	TambonSi Samran	

ตาราง 2 จำนวนสถานประกอบการ จำนวนตามรูปแบบการจัดตั้งตามกฎหมาย อำเภอและตำบล (ต่อ)

TABLE 2 NUMBER OF ESTABLISHMENTS BY FORM OF LEGAL ORGANIZATION, AMPHOE AND TAMBON (Cont'd)

อำเภอ/ตำบล	จำนวน สถานประกอบการ Number of establishments	ส่วนบุคคล Individual proprietor	รูปแบบการจัดตั้งตามกฎหมาย				Form of legal organization	Amphoe/Tambon
			ห้างหุ้นส่วนจำกัด นิติบุคคล Juristic partnership	บริษัทจำกัด (มหาชน) Company limited, Public company limited	ส่วนราชการ รัฐวิสาหกิจ Government, State-enterprises	สหกรณ์ Cooperatives		
ตำบลทุ่งสว่าง	137	136	-	-	-	-	1	TambonThung Sawang
ตำบลวังหิน	87	85	-	-	-	-	2	TambonWang Hin
ตำบลโพธิ์ยาง	105	101	-	-	-	-	4	TambonPhon Yang
อำเภออุ้งผึ้ง	976	955	1	-	-	-	2	AmphoePhu Sing
ตำบลโคกตาล	117	114	-	-	-	-	3	TambonKhok Tan
ตำบลหัวตะพาน	152	145	-	-	-	-	7	TambonHuai Ta Mon
ตำบลหัวคันทู	217	212	-	-	-	-	1	TambonHuai Tikchu
ตำบลละลม	156	156	-	-	-	-	-	TambonLa Lom
ตำบลตะเคียนราม	118	118	-	-	-	-	-	TambonTakhian Ram
ตำบลดงรัก	99	99	-	-	-	-	-	TambonDong Rak
ตำบลไพรพัฒนา	117	111	1	-	-	-	1	TambonPhrai Phatthana
อำเภอเมืองจันทร์	484	468	-	-	-	-	16	AmphoeMueang Chan
ตำบลเมืองจันทร์	203	193	-	-	-	-	10	TambonMueang Chan
ตำบลตาโกน	164	160	-	-	-	-	4	TambonTa Kon
ตำบลหนองใหญ่	117	115	-	-	-	-	2	TambonNong Yai
อำเภอเบญจลักษ์	527	496	1	-	-	-	7	AmphoeBenchalak
ตำบลเสียว	165	157	-	-	-	-	8	TambonSiao
ตำบลหนองหัว	84	74	-	-	-	-	10	TambonNong Wa
ตำบลหนองงูเหลือม	72	64	1	-	-	-	7	TambonNong Ngu Lueam
ตำบลหนองยาง	137	135	-	-	-	-	2	TambonNong Hang
ตำบลท่าค้อ	69	66	-	-	-	-	3	TambonTha Khlo
อำเภอพยุหะ	810	798	-	1	-	-	9	AmphoePhayu
ตำบลพยุหะ	325	324	-	1	-	-	-	TambonPhayu
ตำบลพรหมสวัสดิ์	176	173	-	-	-	-	3	TambonPhrom Sawat
ตำบลคำแย	132	129	-	-	-	-	2	TambonTamyae
ตำบลโนนแท็ก	117	113	-	-	-	-	3	TambonNon Phek
ตำบลหนองคำ	60	59	-	-	-	-	1	TambonNong Kha
อำเภอโพธิ์ศรีสุวรรณ	692	660	4	-	-	-	26	AmphoePho Si Suwan
ตำบลโคก	279	268	2	-	-	-	8	TambonDot
ตำบลเสียว	120	114	-	-	-	-	6	TambonSiao
ตำบลหนองม่วง	55	52	1	-	-	-	2	TambonNong Ma
ตำบลสีไใหญ่	142	137	1	-	-	-	4	TambonPhue Yai
ตำบลอีไซ	96	89	-	-	-	-	6	TambonI Se
อำเภอศีลาแลด	532	466	1	-	-	-	5	AmphoeSila Lat
ตำบลกุง	168	145	-	-	-	-	19	TambonKung
ตำบลค้อลิ้ง	87	80	-	-	-	-	6	TambonKhi Kling
ตำบลหนองบัวดง	81	69	1	-	-	-	11	TambonNong Bua Dong
ตำบลโง่ม่วง	196	172	-	-	-	-	24	TambonChot Muang

ที่มา : สำนักงานธุรกิจและอุตสาหกรรม พ.ศ. 2555 (ข้อมูลพื้นฐาน) จังหวัด ศรีสะเกษ สำนักงานสถิติแห่งชาติ กระทรวงเทคโนโลยีสารสนเทศและการสื่อสาร  
Source : The 2012 Business and Industrial Census (Basic Information), Si Sa Ket Province, National Statistical Office, Ministry of Information and Communication Technology.

ตาราง 3 จำนวนสถานประกอบการ จำแนกตามรูปแบบการจัดตั้งทางเศรษฐกิจ อำเภอและตำบล

TABLE 3 NUMBER OF ESTABLISHMENTS BY FORM OF ECONOMIC ORGANIZATION, AMPHOE AND TAMBON

อำเภอ/ตำบล	จำนวน สถานประกอบการ Number of establishments	รูปแบบการจัดตั้งทางเศรษฐกิจ				Form of economic organization	Total
		สำนักงานเดี่ยว Single unit	สำนักงานใหญ่ Head office	สำนักงานสาขา Branch	อื่นๆ Others		
<b>รวม</b>	<b>36,594</b>	<b>36,252</b>	<b>22</b>	<b>275</b>	<b>45</b>	<b>Total</b>	
อำเภอเมืองศรีสะเกษ	5,807	5,643	9	154	1	AmphoeMueang Si Sa Ket	
ตำบลเมืองเหนือ	848	839	1	8	-	TambonMueang Nuea	
ตำบลเมืองใต้	1,565	1,497	6	62	-	TambonMueang Tai	
ตำบลคูขุด	136	136	-	-	-	TambonKhu Sot	
ตำบลชำ	160	160	-	-	-	TambonSam	
ตำบลจาน	133	133	-	-	-	TambonChan	
ตำบลตะดอบ	84	84	-	-	-	TambonTadob	
ตำบลหนองครก	573	570	1	2	-	TambonNong Khrok	
ตำบลโพนข่า	212	198	-	14	-	TambonPhon Kha	
ตำบลโพนค้อ	82	82	-	-	-	TambonPhon Kho	
ตำบลโพนเขวา	160	160	-	-	-	TambonPhon Khwao	
ตำบลห้วยปลีกล้วย	351	328	-	23	-	TambonYa Plong	
ตำบลห่ม	149	149	-	-	-	TambonThum	
ตำบลหนองไฮ	46	46	-	-	-	TambonNong Hai	
ตำบลหนองแก้ว	148	147	1	-	-	TambonNong Kao	
ตำบลน้ำคำ	254	254	-	-	-	TambonNam Kham	
ตำบลโพธิ์	641	603	-	37	1	TambonPho	
ตำบลหมากเจียง	126	126	-	-	-	TambonMak Khiap	
ตำบลหนองไผ่	139	131	-	8	-	TambonNong Phai	
อำเภอยางชุมน้อย	818	812	-	6	-	AmphoeYang Chum Noi	
ตำบลยางชุมน้อย	277	271	-	6	-	TambonYang Chum Noi	
ตำบลลิ้นฟ้า	79	79	-	-	-	TambonLin Fa	
ตำบลอนาม	110	110	-	-	-	TambonKhon Kam	
ตำบลโนนคูณ	89	89	-	-	-	TambonNon Khun	
ตำบลคูเมืองสาม	59	59	-	-	-	TambonKut Mueang Ham	
ตำบลบึงบอน	137	137	-	-	-	TambonBueng Bon	
ตำบลยางชุมใหญ่	67	67	-	-	-	TambonYang Chum Yai	
อำเภอกันทรารมย์	2,634	2,625	1	6	2	AmphoeKantharom	
ตำบลตูม	598	591	1	6	-	TambonDun	
ตำบลโนนสัง	127	127	-	-	-	TambonNon Sang	

ตาราง 3 จำนวนสถานประกอบการ จำแนกตามรูปแบบการจัดตั้งทางเศรษฐกิจ อำเภอและตำบล (ต่อ)  
TABLE 3 NUMBER OF ESTABLISHMENTS BY FORM OF ECONOMIC ORGANIZATION, AMPHOE AND TAMBON (Cont'd)

อำเภอ/ตำบล	จำนวน สถานประกอบการ Number of establishments	รูปแบบการจัดตั้งทางเศรษฐกิจ				Form of economic organization	Amphoe/ Tambon
		สำนักงานเดี่ยว Single unit	สำนักงานใหญ่ Head office	สำนักงานสาขา Branch	อื่นๆ Others		
ตำบลหนองหัวช้าง	244		244	-	-	TambonNong Hua Chang	
ตำบลยาง	179		179	-	-	TambonYang	
ตำบลหนองแวง	166		166	-	-	TambonNong Waeng	
ตำบลหนองแก้ว	169		169	-	-	TambonNong Kao	
ตำบลทาม	232		232	-	-	TambonTham	
ตำบลละทาย	141		139	-	2	TambonLathai	
ตำบลเมืองน้อย	94		94	-	-	TambonMueang Noi	
ตำบลอีป่าด	54		54	-	-	TambonI Pat	
ตำบลบัวน้อย	84		84	-	-	TambonBua Noi	
ตำบลหนองบัว	80		80	-	-	TambonNong Bua	
ตำบลตู	93		93	-	-	TambonDu	
ตำบลผักแพว	114		114	-	-	TambonPhak Phaeo	
ตำบลจาน	142		142	-	-	TambonChan	
ตำบลคำเนียม	117		117	-	-	TambonKham Niam	
อำเภอกันทรลักษ์	3,912	3	3,884	24	1	AmphoeKantharakak	
ตำบลบึงมะลู	195		195	-	-	TambonBueng Malu	
ตำบลฤๅษีเสลา	144		144	-	-	TambonKut Salao	
ตำบลเมือง	102		102	-	-	TambonMueang	
ตำบลสังเม็ก	186		186	-	-	TambonSang Mek	
ตำบลน้ำอ้อม	783	1	776	6	-	TambonNam Om	
ตำบลละลาย	92		91	-	1	TambonLalai	
ตำบลตรง	117		117	-	-	TambonRung	
ตำบลตระกาจ	67		67	-	-	TambonTrakat	
ตำบลจานใหญ่	165	1	161	3	-	TambonChan Yai	
ตำบลภูเงิน	180		180	-	-	TambonPhu Ngoen	
ตำบลชำ	104		104	-	-	TambonCham	
ตำบลกระแมง	157		155	-	2	TambonKrachaeng	
ตำบลโนนสำราญ	114		114	-	-	TambonNon Samran	
ตำบลหนองพญาตลาด	777	1	764	12	-	TambonNong Ya Lat	
ตำบลเสาชังชัย	240		240	-	-	TambonSao Thong Chai	
ตำบลขนุน	133		133	-	-	TambonKhanun	

ตาราง 3 จำนวนสถานประกอบการ จำแนกตามรูปแบบการจัดตั้งทางเศรษฐกิจ อำเภอและตำบล (ต่อ)  
TABLE 3 NUMBER OF ESTABLISHMENTS BY FORM OF ECONOMIC ORGANIZATION, AMPHOE AND TAMBON (Cont'd)

อำเภอ/ตำบล	จำนวน สถานประกอบการ Number of establishments	รูปแบบการจัดตั้งทางเศรษฐกิจ			Form of economic organization	Amphoe/ Tambon
		สำนักงานเดี่ยว Single unit	สำนักงานใหญ่ Head office	สำนักงานสาขา Branch		
ตำบลสวนกล้วย	107			-	-	TambonSuan Kluai
ตำบลเรียงเหนือ	66			-	1	TambonWiang Nuea
ตำบลทุ่งใหญ่	131			-	-	TambonThung Yai
ตำบลภูผาหมอก	52			-	-	TambonPhu Pha Mok
อำเภออุซัน	3,212			1	27	AmphoeKhukhan
ตำบลกันทรารมย์	113			-	-	TambonKanthararom
ตำบลจงก	170			-	-	TambonChakong
ตำบลใจดี	89			-	-	TambonChai Di
ตำบลดอังกะมด	140			1	1	TambonKhong Kam Met
ตำบลโสน	231			-	-	TambonSano
ตำบลเปือยใหญ่	160			-	-	TambonPrue Yai
ตำบลสะเดาใหญ่	151			-	-	TambonSadao Yai
ตำบลตาอุด	87			-	-	TambonTa Ut
ตำบลห้วยเหนือ	678			-	26	TambonHuai Nuea
ตำบลห้วยใต้	139			-	-	TambonHuai Tai
ตำบลหัวเสือ	122			-	-	TambonHua Suea
ตำบลตะเคียน	117			-	-	TambonTakhian
ตำบลนิคมพัฒนา	73			-	-	TambonNikhom Phatthana
ตำบลโคกเพชร	99			-	-	TambonKhok Phet
ตำบลปราสาท	119			-	-	TambonPrasat
ตำบลลำโรงตาเจ็น	151			-	-	TambonSamrong Ta Chen
ตำบลห้วยสำราญ	113			-	-	TambonHuai Samran
ตำบลเกษณา	132			-	-	TambonKritsana
ตำบลลมศักดิ์	109			-	-	TambonLom Sak
ตำบลหนองฉลอง	92			-	-	TambonNong Chalong
ตำบลศรีตระกุล	66			-	-	TambonSi Trakun
ตำบลศรีสะอาด	61			-	-	TambonSi Sa-at
อำเภอไพรบึง	940			-	8	AmphoePhrai Bueng
ตำบลไพรบึง	257			-	-	TambonPhrai Bueng
ตำบลดินแดง	147			-	-	TambonDin Daeng
ตำบลปราสาทเยอ	141			-	-	TambonPrasat Yoe



ตาราง 3 จำนวนสถานประกอบการ จำแนกตามรูปแบบการจัดตั้งทางเศรษฐกิจ อำเภอและตำบล (ต่อ)  
TABLE 3 NUMBER OF ESTABLISHMENTS BY FORM OF ECONOMIC ORGANIZATION, AMPHOE AND TAMBON (Cont'd)

อำเภอ/ตำบล	จำนวน สถานประกอบการ Number of establishments	รูปแบบการจัดตั้งทางเศรษฐกิจ			Form of economic organization	Amphoe/ Tambon
		สำนักงานใหญ่ Head office	สำนักงานเดี่ยว Single unit	สำนักงานสาขา Branch		
ตำบลลำโพงหลัก	227	219	-	8	TambonSamrong Phlan	
ตำบลสุขสวัสดิ์	107	107	-	-	TambonSuk Sawat	
ตำบลโนนปูน	61	61	-	-	TambonNon Pun	
อำเภอประทังคู่	2,023	2,018	1	4	AmphoePrang Ku	
ตำบลทิมาย	402	399	-	3	TambonPhimai	
ตำบลคู	219	219	-	-	TambonKu	
ตำบลหนองเชียงทูน	223	223	-	-	TambonNong Chiang Thun	
ตำบลชุม	130	130	-	-	TambonTum	
ตำบลสมอ	173	173	-	-	TambonSamo	
ตำบลโพธิ์ศรี	112	112	-	-	TambonPho Si	
ตำบลลำโรงปราสาท	444	444	-	-	TambonSamrong Prasat	
ตำบลคู	104	104	-	-	TambonDu	
ตำบลสาย	92	92	-	-	TambonSawai	
ตำบลทิมายเหนือ	124	122	1	1	TambonPhimai Nuea	
อำเภอขุนหาญ	1,835	1,827	-	8	AmphoeKhun Han	
ตำบลลี	529	522	-	7	TambonSi	
ตำบลบักตอง	206	206	-	-	TambonBak Dong	
ตำบลพวาน	233	233	-	-	TambonPhran	
ตำบลโพธิ์รังค์	75	75	-	-	TambonPho Wong	
ตำบลโพ	98	97	-	1	TambonPhrai	
ตำบลกระหว่น	109	109	-	-	TambonKrawan	
ตำบลขุนหาญ	76	76	-	-	TambonKhun Han	
ตำบลโนนสูง	138	138	-	-	TambonNon Sung	
ตำบลกันทรอม	98	98	-	-	TambonKan Throm	
ตำบลคูฝ้าย	73	73	-	-	TambonPhu Fai	
ตำบลโพธิ์กระสังข์	117	117	-	-	TambonPho Krasang	
ตำบลห้วยจันทร์	83	83	-	-	TambonHuai Chan	
อำเภอราชันีศ	2,471	2,463	1	7	AmphoeRasi Salai	
ตำบลเมืองคง	640	634	-	6	TambonMueang Khong	
ตำบลเมืองแคน	94	94	-	-	TambonMueang Khaen	
ตำบลหนองแค	164	164	-	-	TambonNong Khae	

ตาราง 3 จำนวนสถานประกอบการ จำนวนตามรูปแบบการจัดตั้งทางเศรษฐกิจ อำเภอและตำบล (ต่อ)  
TABLE 3 NUMBER OF ESTABLISHMENTS BY FORM OF ECONOMIC ORGANIZATION, AMPHOE AND TAMBON (Cont'd)

อำเภอ/ตำบล	จำนวน สถานประกอบการ Number of establishments	รูปแบบการจัดตั้งทางเศรษฐกิจ				Form of economic organization	Amphoe/ Tambon
		สำนักงานเดี่ยว Single unit	สำนักงานใหญ่ Head office	สำนักงานสาขา Branch	อื่นๆ Others		
ตำบลจิกสังข์ทอง	179	-	-	-	-	TambonChik Sang Thong	
ตำบลตาน	124	-	-	-	-	TambonDan	
ตำบลดู่	179	-	-	-	-	TambonDu	
ตำบลหนองอึ่ง	178	-	-	-	-	TambonNong Ueng	
ตำบลบัวทุ่ง	217	-	-	-	-	TambonBua Hung	
ตำบลไผ่	121	-	-	-	-	TambonPhai	
ตำบลส้มป่อย	167	1	-	-	1	TambonSom Poi	
ตำบลหนองมี	147	-	-	-	-	TambonNong Mi	
ตำบลหัวนาคำ	135	-	-	-	-	TambonWan Kham	
ตำบลสร้างปี	126	-	-	-	-	TambonSang Pi	
อำเภออุทุมพรพิสัย	4,160	1	24	2	24	AmphoeUthumphon Phisai	
ตำบลกำแพง	598	1	17	-	17	TambonKamphaeng	
ตำบลอิทล้า	192	-	-	-	-	TambonI Lam	
ตำบลก้านเหลือง	494	-	-	-	-	TambonKan Lueang	
ตำบลทุ่งไชย	199	-	-	-	-	TambonThung Chai	
ตำบลสำโรง	367	-	6	-	6	TambonSamrong	
ตำบลแถม	186	-	-	-	-	TambonKhaem	
ตำบลหนองไฮ	222	-	-	-	-	TambonNong Hai	
ตำบลขะยุง	122	-	-	1	1	TambonKhayung	
ตำบลตาเกษ	267	-	-	-	-	TambonTa Ket	
ตำบลหัวช้าง	135	-	-	1	1	TambonHua Chang	
ตำบลรังแร้ง	132	-	-	-	-	TambonRang Raeng	
ตำบลน้เต้	97	-	-	-	-	TambonTae	
ตำบลน้ซ้	116	-	-	-	-	TambonKhae	
ตำบลโพธิ์ชัย	121	-	-	-	-	TambonPho Chai	
ตำบลปะอาว	150	-	-	-	-	TambonPa Ao	
ตำบลหนองท่าง	155	-	-	-	-	TambonNong Hang	
ตำบลสระกำแพงใหญ่	176	-	-	-	-	TambonSa Kamphaeng Yai	
ตำบลโคกท่าม	65	-	-	-	-	TambonKhok Lam	
ตำบลโคกจาน	366	-	-	1	1	TambonKhok Chan	

ตาราง 3 จำนวนสถานประกอบการ จำนวนตามรูปแบบการจัดตั้งทางเศรษฐกิจ อำเภอและตำบล (ต่อ)  
TABLE 3 NUMBER OF ESTABLISHMENTS BY FORM OF ECONOMIC ORGANIZATION, AMPHOE AND TAMBON (Cont'd)

อำเภอ/ตำบล	จำนวน สถานประกอบการ Number of establishments	รูปแบบการจัดตั้งทางเศรษฐกิจ			Form of economic organization	อำเภอ/ Tambon
		สำนักงานเดี่ยว Single unit	สำนักงานใหญ่ Head office	สำนักงานสาขา Branch		
อำเภอบึงบูรพ์	379	-	-	-	AmphoeBueng Bun	
ตำบลเปือย	203	-	-	-	TambonPo	
ตำบลบึงบูรพ์	176	-	-	-	TambonBueng Bun	
อำเภอยักษ์ทับทัน	1,211	-	-	2	AmphoeHuai Thap Than	
ตำบลห้วยทับทัน	234	-	-	2	TambonHuai Thap Than	
ตำบลเมืองหลวง	277	-	-	-	TambonMueang Luang	
ตำบลกล้วยกว้าง	180	-	-	-	TambonKluai Kwang	
ตำบลผักไหม	221	-	-	-	TambonPhak Mai	
ตำบลจางแสนไชย	162	-	-	-	TambonChan Saen Chai	
ตำบลปราสาท	137	-	-	-	TambonPrasat	
อำเภอโนนคูณ	685	-	-	11	AmphoeNon Khun	
ตำบลโนนค้อ	200	-	-	-	TambonNon Kho	
ตำบลบก	166	-	-	-	TambonBok	
ตำบลโพธิ์	98	-	-	-	TambonPho	
ตำบลหนองกง	147	-	-	-	TambonNong Kung	
ตำบลเหล่ากว่าง	74	-	-	7	TambonLao Kwang	
อำเภอศรีรัตนะ	785	-	-	4	TambonSi Rattana	
ตำบลศรีแก้ว	215	-	-	2	AmphoeSi Kaeo	
ตำบลหึงพวย	132	-	-	2	TambonPhing Phuai	
ตำบลสระแย้ว	109	-	-	-	TambonSa Yao	
ตำบลตูม	88	-	-	-	TambonTum	
ตำบลเสด็จขาว	66	-	-	-	TambonSueang Khao	
ตำบลศรีเนนงาม	49	-	-	-	TambonSi Non Ngam	
ตำบลสะพาน	126	-	-	-	TambonSaphung	
อำเภอน้ำแกลี้ยง	743	-	-	-	AmphoeNam Kiang	
ตำบลน้ำแกลี้ยง	71	-	-	-	TambonNam Kiang	
ตำบลละเกาะ	111	-	-	-	TambonLa-o	
ตำบลตองปัด	125	-	-	-	TambonTong Pit	
ตำบลเขิน	155	-	-	-	TambonKhoen	
ตำบลรุ่งระวี	169	-	-	-	TambonRung Rawi	
ตำบลคูบ	112	-	-	-	TambonKhup	

ตาราง 3 จำนวนสถานประกอบการ จำแนกตามรูปแบบการจัดตั้งทางเศรษฐกิจ อำเภอและตำบล (ต่อ)  
TABLE 3 NUMBER OF ESTABLISHMENTS BY FORM OF ECONOMIC ORGANIZATION, AMPHOE AND TAMBON (Cont'd)

อำเภอ/ตำบล	จำนวน สถานประกอบการ Number of establishments	รูปแบบการจัดตั้งทางเศรษฐกิจ				Form of economic organization	Amphoe/ Tambon
		สำนักงานเดี่ยว Single unit	สำนักงานใหญ่ Head office	สำนักงานสาขา Branch	อื่นๆ Others		
อำเภอวังหิน	958		1		23	AmphoeWang Hin	
ตำบลสูง	181		1		-	TambonBu Sung	
ตำบลธาตุ	141				16	TambonThat	
ตำบลควนใหญ่	152				1	TambonDuan Yai	
ตำบลบ่อแก้ว	91				-	TambonBo Kaeo	
ตำบลศรีสำราญ	64				-	TambonSi Samran	
ตำบลทุ่งสว่าง	137				-	TambonThung Sawang	
ตำบลวังหิน	87				2	TambonWang Hin	
ตำบลโพนยาง	105				4	TambonPhon Yang	
อำเภออุสิงห์	976		1		1	AmphoePhu Sing	
ตำบลโคกตาล	117				1	TambonKhok Tan	
ตำบลห้วยตามอญ	152		1		-	TambonHuai Ta Mon	
ตำบลห้วยดีกู่	217				-	TambonHuai Tikchu	
ตำบลละลม	156				-	TambonLa Lom	
ตำบลตะเคียนราม	118				-	TambonTakhian Ram	
ตำบลดงรัก	99				-	TambonDong Rak	
ตำบลไพรพัฒนา	117				-	TambonPhrai Phatthana	
อำเภอเมืองจันทร์	484				-	AmphoeMueang Chan	
ตำบลเมืองจันทร์	203				-	TambonMueang Chan	
ตำบลตาโกน	164				-	TambonTa Kon	
ตำบลหนองใหญ่	117				-	TambonNong Yai	
อำเภอเบญจลักษ์	527		1		-	AmphoeBenchalak	
ตำบลเสียว	165		1		-	TambonSiao	
ตำบลหนองหว้า	84				-	TambonNong Wa	
ตำบลหนองงูเหลือม	72				-	TambonNong Ngu Lueam	
ตำบลหนองยาง	137				-	TambonNong Hang	
ตำบลท่าคล้อ	69				-	TambonTha Khlo	
อำเภอพยุห์	810				1	AmphoePhayu	
ตำบลพยุห์	325				1	TambonPhayu	
ตำบลพรหมสวัสดิ์	176				-	TambonPhrom Sawat	
ตำบลตำแย	132				-	TambonTamyae	

ตาราง 3 จำนวนสถานประกอบการ จำแนกตามรูปแบบการจัดตั้งทางเศรษฐกิจ อำเภอและตำบล (ต่อ)  
TABLE 3 NUMBER OF ESTABLISHMENTS BY FORM OF ECONOMIC ORGANIZATION, AMPHOE AND TAMBON (Cont'd)

อำเภอ/ตำบล	จำนวน สถานประกอบการ Number of establishments	รูปแบบการจัดตั้งทางเศรษฐกิจ Form of economic organization				Amphoe/ Tambon
		สำนักงานเดี่ยว Single unit	สำนักงานใหญ่ Head office	สำนักงานสาขา Branch	อื่นๆ Others	
ตำบลโนนเพ็ก	117	-	-	-	-	TambonNon Phek
ตำบลหนองคำ	60	-	-	-	-	TambonNong Kha
อำเภอโพธิ์ศรีสุวรรณ	692	-	-	2	3	AmphoePho Si Suwan
ตำบลโพนดัด	279	-	-	2	-	TambonDot
ตำบลเสียว	120	-	-	-	1	TambonSiao
ตำบลหนองม้า	55	-	-	-	-	TambonNong Ma
ตำบลศรีไใหญ่	142	-	-	-	-	TambonPhue Yai
ตำบลฮีเซ	96	-	-	-	2	TambonI Se
อำเภอศีลาจาด	532	-	-	-	-	AmphoeSita Lat
ตำบลสูง	168	-	-	-	-	TambonKung
ตำบลศรีถ้ำ	87	-	-	-	-	TambonKhi Kling
ตำบลหนองบัวตอง	81	-	-	-	-	TambonNong Bua Dong
ตำบลโพนตมั่ง	196	-	-	-	-	TambonChot Muang

ที่มา : สำนักธุรกิจและอุตสาหกรรม พ.ศ. 2555 (ข้อมูลพื้นฐาน) จังหวัด ศรีสะเกษ สำนักงานสถิติแห่งชาติ กระทรวงเทคโนโลยีสารสนเทศและการสื่อสาร

Source : The 2012 Business and Industrial Census (Basic Information), Si Sa Ket Province, National Statistical Office, Ministry of Information and Communication Technology.

ตาราง 4 จำนวนสถานประกอบการ จำนวนตามสัดส่วนของการร่วมลงทุนหรือถือหุ้นของต่างประเทศ อำเภอและตำบล

TABLE 4 NUMBER OF ESTABLISHMENTS BY PROPORTION OF FOREIGN INVESTMENT OR SHARE HOLDING, AMPHOE AND TAMBON

อำเภอ/ตำบล	จำนวน สถานประกอบการ Number of establishments	ไม่มีต่างประเทศ		สัดส่วนของการร่วมลงทุนหรือถือหุ้น			Amphoe/Tambon
		ร่วมลงทุนหรือถือหุ้น	No foreign's investment or share holding	< 10%	10 - 50%	> 50%	
รวม	201	201	Total			Total	
อำเภอเมืองศรีสะเกษ	119	119		-	-	-	AmphoeMueang Si Sa Ket
ตำบลเมืองเหนือ	10	10		-	-	-	TambonMueang Nuea
ตำบลเมืองใต้	52	52		-	-	-	TambonMueang Tai
ตำบลคูชอด	-	-		-	-	-	TambonKhu Sot
ตำบลชำ	-	-		-	-	-	TambonSam
ตำบลจาน	-	-		-	-	-	TambonChan
ตำบลตะตอบ	-	-		-	-	-	TambonTadob
ตำบลหนองครก	1	1		-	-	-	TambonNong Khrok
ตำบลโพทะเล	15	15		-	-	-	TambonPhon Kha
ตำบลโพนาค้อ	-	-		-	-	-	TambonPhon Kho
ตำบลโพนงา	-	-		-	-	-	TambonPhon Khwao
ตำบลห้วยป่าล้อม	6	6		-	-	-	TambonYa Plong
ตำบลทุ่ม	-	-		-	-	-	TambonThum
ตำบลหนองไฮ	-	-		-	-	-	TambonNong Hai
ตำบลหนองแก้ว	-	-		-	-	-	TambonNong Kao
ตำบลน้ำคำ	-	-		-	-	-	TambonNam Kham
ตำบลโพธิ์	28	28		-	-	-	TambonPho
ตำบลหมากเจียว	-	-		-	-	-	TambonMak Khiap
ตำบลหนองไผ่	7	7		-	-	-	TambonNong Phai
อำเภอยางชุมน้อย	4	4		-	-	-	AmphoeYang Chum Noi
ตำบลยางชุมน้อย	4	4		-	-	-	TambonYang Chum Noi
ตำบลสันฟ้า	-	-		-	-	-	TambonLin Fa
ตำบลคอนกาม	-	-		-	-	-	TambonKhon Kam
ตำบลโนนคูณ	-	-		-	-	-	TambonNon Khun
ตำบลกุตุเมืองฮาม	-	-		-	-	-	TambonKut Mueang Ham
ตำบลปึงบอน	-	-		-	-	-	TambonBueng Bon
ตำบลยางชุมน้อยใหญ่	-	-		-	-	-	TambonYang Chum Yai

ตาราง 4 จำนวนสถานประกอบการ จำนวนตามสัดส่วนของการร่วมลงทุนหรือถือหุ้นของต่างประเทศ อำเภอและตำบล (ต่อ)

TABLE 4 NUMBER OF ESTABLISHMENTS BY PROPORTION OF FOREIGN INVESTMENT OR SHARE HOLDING, AMPHOE AND TAMBON (Cont'd)

อำเภอ/ตำบล	จำนวน สถานประกอบการ Number of establishments	ไม่มีต่างประเทศ ร่วมลงทุนหรือถือหุ้น No foreign's investment or share holding	สัดส่วนของการร่วมลงทุนหรือถือหุ้น Proportion of foreign investment or share holding			Amphoe/Tambon
			< 10%	10 - 50%	> 50%	
อำเภออินทราทิตย์	5	5	-	-	-	AmphoeKanthararom
ตำบลดุน	5	5	-	-	-	TambonDun
ตำบลโนนสี	-	-	-	-	-	TambonNon Sang
ตำบลหนองหัวช้าง	-	-	-	-	-	TambonNong Hua Chang
ตำบลยาง	-	-	-	-	-	TambonYang
ตำบลหนองแวง	-	-	-	-	-	TambonNong Waeng
ตำบลหนองแก้ว	-	-	-	-	-	TambonNong Kaeo
ตำบลทาม	-	-	-	-	-	TambonTham
ตำบลละทาย	-	-	-	-	-	TambonLathai
ตำบลเมืองน้อย	-	-	-	-	-	TambonMueang Noi
ตำบลอีป่าด	-	-	-	-	-	TambonI Pat
ตำบลบัวน้อย	-	-	-	-	-	TambonBua Noi
ตำบลหนองบัว	-	-	-	-	-	TambonNong Bua
ตำบลตู	-	-	-	-	-	TambonDu
ตำบลผักแพว	-	-	-	-	-	TambonPhak Phaeo
ตำบลจาน	-	-	-	-	-	TambonChan
ตำบลคำเนียม	-	-	-	-	-	TambonKham Niam
อำเภออินทรัลักษ์	16	16	-	-	-	AmphoeKantharakak
ตำบลปึงมะลู	-	-	-	-	-	TambonBueng Malu
ตำบลกุดเสลา	-	-	-	-	-	TambonKut Salao
ตำบลเมือง	-	-	-	-	-	TambonMueang
ตำบลสังเม็ก	-	-	-	-	-	TambonSang Mek
ตำบลน้ำอ้อม	6	6	-	-	-	TambonNam Om
ตำบลละลาบ	-	-	-	-	-	TambonLalai
ตำบลรุง	-	-	-	-	-	TambonRung
ตำบลตระกาจ	-	-	-	-	-	TambonTrakat
ตำบลจานใหญ่	3	3	-	-	-	TambonChan Yai

ตาราง 4 จำนวนสถานประกอบการ จำนวนตามสัดส่วนของการร่วมลงทุนหรือถือหุ้นของต่างประเทศ อำเภอและตำบล (ต่อ)

TABLE 4 NUMBER OF ESTABLISHMENTS BY PROPORTION OF FOREIGN INVESTMENT OR SHARE HOLDING, AMPHOE AND TAMBON (Cont'd)

อำเภอ/ตำบล	จำนวน สถานประกอบการ Number of establishments	ไม่มีต่างประเทศ ร่วมลงทุนหรือถือหุ้น No foreign's investment or share holding	สัดส่วนของการร่วมลงทุนหรือถือหุ้น Proportion of foreign investment or share holding			Amphoe/Tambon
			รวม Total	< 10%	10 - 50%	
ตำบลอุเงิน	-	-	-	-	-	TambonPhu Ngoen
ตำบลชำ	-	-	-	-	-	TambonCham
ตำบลกระแสง	-	-	-	-	-	TambonKrachaeng
ตำบลโนนสำราญ	-	-	-	-	-	TambonNon Samran
ตำบลหนองหญ้าลาด	7	7	-	-	-	TambonNong Ya Lat
ตำบลเสาชงชัย	-	-	-	-	-	TambonSao Thong Chai
ตำบลขนุน	-	-	-	-	-	TambonKhanun
ตำบลสวนกล้วย	-	-	-	-	-	TambonSuan Kluai
ตำบลเวียงเหนือ	-	-	-	-	-	TambonWiang Nuea
ตำบลทุ่งใหญ่	-	-	-	-	-	TambonThung Yai
ตำบลอุผาหมอก	-	-	-	-	-	TambonPhu Pha Mok
อำเภอชูนรินทร์	21	21	-	-	-	AmphoeKhukhan
ตำบลก้นพารมย์	-	-	-	-	-	TambonKanthararom
ตำบลจะงก	-	-	-	-	-	TambonChakong
ตำบลใจดี	-	-	-	-	-	TambonChai Di
ตำบลดอแก้วเม็ด	1	1	-	-	-	TambonKhong Kam Met
ตำบลโสน	-	-	-	-	-	TambonSano
ตำบลปรีอใหญ่	-	-	-	-	-	TambonPrue Yai
ตำบลสะเดาใหญ่	-	-	-	-	-	TambonSadao Yai
ตำบลตาอุด	-	-	-	-	-	TambonTa Ut
ตำบลห้วยเหนือ	20	20	-	-	-	TambonHuai Nuea
ตำบลทวายใต้	-	-	-	-	-	TambonHuai Tai
ตำบลหัวเสือ	-	-	-	-	-	TambonHua Suea
ตำบลตะเคียน	-	-	-	-	-	TambonTakhian
ตำบลนิคมพัฒนา	-	-	-	-	-	TambonNikhom Phatthana
ตำบลโคกเพชร	-	-	-	-	-	TambonKhok Phet
ตำบลปราสาท	-	-	-	-	-	TambonPrasat



ตาราง 4 จำนวนสถานประกอบการ จำนวนตามสัดส่วนของการร่วมลงทุนหรือถือหุ้นของต่างประเทศ อำเภอและตำบล (ต่อ)

TABLE 4 NUMBER OF ESTABLISHMENTS BY PROPORTION OF FOREIGN INVESTMENT OR SHARE HOLDING, AMPHOE AND TAMBON (Cont'd)

อำเภอ/ตำบล	จำนวน สถานประกอบการ Number of establishments	ไม่มีต่างประเทศ ร่วมลงทุนหรือถือหุ้น No foreign's investment or share holding	สัดส่วนของการร่วมลงทุนหรือถือหุ้น Proportion of foreign investment or share holding			Amphoe/Tambon
			< 10%	10 - 50%	> 50%	
ตำบลโรงตากเงิน	-	-	-	-	TambonSamrong Ta Chen	
ตำบลห้วยสำราญ	-	-	-	-	TambonHuai Samran	
ตำบลกฤษณา	-	-	-	-	TambonKritsana	
ตำบลลุมศักดิ์	-	-	-	-	TambonLom Sak	
ตำบลหนองฉลอง	-	-	-	-	TambonNong Chalong	
ตำบลศรีตระกูล	-	-	-	-	TambonSi Trakun	
ตำบลศรีสะอาด	-	-	-	-	TambonSi Sa-at	
อำเภอโพธิ์เรียง	-	-	-	-	AmphoePhrai Bueng	
ตำบลโพธิ์เรียง	-	-	-	-	TambonPhrai Bueng	
ตำบลดินแดง	-	-	-	-	TambonDin Daeng	
ตำบลปราสาทเขย	-	-	-	-	TambonPrasat Yoe	
ตำบลสำโรงสัน	-	-	-	-	TambonSamrong Phlan	
ตำบลสุขสวัสดิ์	-	-	-	-	TambonSuk Sawat	
ตำบลโนนปูน	-	-	-	-	TambonNon Pun	
อำเภอบางคู้	1	-	-	-	AmphoePrang Ku	
ตำบลพิมาย	-	-	-	-	TambonPhimai	
ตำบลคู	-	-	-	-	TambonKu	
ตำบลหนองเชียงทูน	-	-	-	-	TambonNong Chiang Thun	
ตำบลตูม	-	-	-	-	TambonTum	
ตำบลสมอ	-	-	-	-	TambonSamo	
ตำบลโพธิ์ศรี	-	-	-	-	TambonPho Si	
ตำบลสำโรงปราสาท	-	-	-	-	TambonSamrong Prasat	
ตำบลตู	-	-	-	-	TambonDu	
ตำบลสวาย	-	-	-	-	TambonSawai	
ตำบลพิมายเหนือ	1	-	-	-	TambonPhimai Nuea	

ตาราง 4 จำนวนสถานประกอบการ จำนวนตามสัดส่วนของการร่วมลงทุนหรือถือหุ้นของต่างประเทศ อำเภอและตำบล (ต่อ)

TABLE 4 NUMBER OF ESTABLISHMENTS BY PROPORTION OF FOREIGN INVESTMENT OR SHARE HOLDING, AMPHOE AND TAMBON (Cont'd)

อำเภอ/ตำบล	จำนวน สถานประกอบการ Number of establishments	ไม่มีต่างประเทศ ร่วมลงทุนหรือถือหุ้น No foreign's investment or share holding	สัดส่วนของการร่วมลงทุนหรือถือหุ้น Proportion of foreign investment or share holding			Amphoe/Tambon
			รวม Total	< 10%	10 - 50%	
อำเภอชุมพลบุรี	5	5	-	-	-	AmphoeKhun Han
ตำบลลิ	2	2	-	-	-	TambonSi
ตำบลบักดอง	-	-	-	-	-	TambonBak Dong
ตำบลพราน	-	-	-	-	-	TambonPhran
ตำบลโพธิ์รังค์	-	-	-	-	-	TambonPho Wong
ตำบลไพร	1	1	-	-	-	TambonPhrai
ตำบลกระหวั่น	-	-	-	-	-	TambonKrawan
ตำบลขุนหาญ	-	-	-	-	-	TambonKhun Han
ตำบลโนนสูง	1	1	-	-	-	TambonNon Sung
ตำบลกันทรอม	-	-	-	-	-	TambonKan Throm
ตำบลคูฝ้าย	-	-	-	-	-	TambonPhu Fai
ตำบลโพธิ์กระสังข์	1	1	-	-	-	TambonPho Krasang
ตำบลห้วยจันทร์	-	-	-	-	-	TambonHuai Chan
อำเภอรามไทร	6	6	-	-	-	AmphoeRasi Salai
ตำบลเมืองคง	5	5	-	-	-	TambonMueang Khong
ตำบลเมืองแค้น	-	-	-	-	-	TambonMueang Khaen
ตำบลหนองแค	-	-	-	-	-	TambonNong Khae
ตำบลจิกสังข์ทอง	-	-	-	-	-	TambonChik Sang Thong
ตำบลตาน	-	-	-	-	-	TambonDan
ตำบลตู	-	-	-	-	-	TambonDu
ตำบลหนองอึ่ง	-	-	-	-	-	TambonNong Ueng
ตำบลบัวหุ้ง	-	-	-	-	-	TambonBua Hung
ตำบลไผ่	-	-	-	-	-	TambonPhai
ตำบลสัมปอ	1	1	-	-	-	TambonSom Poi
ตำบลหนองหมี่	-	-	-	-	-	TambonNong Mi
ตำบลห้วยน้ำ	-	-	-	-	-	TambonWan Kham
ตำบลสร้างปี	-	-	-	-	-	TambonSang Pi

ตาราง 4 จำนวนสถานประกอบการ จำนวนตามสัดส่วนของกรรมสิทธิ์ถือหุ้นของต่างประเทศ อำเภอและตำบล (ต่อ)

TABLE 4 NUMBER OF ESTABLISHMENTS BY PROPORTION OF FOREIGN INVESTMENT OR SHARE HOLDING, AMPHOE AND TAMBON (Cont'd)

อำเภอ/ตำบล	จำนวน สถานประกอบการ Number of establishments	ไม่มีต่างประเทศ รวมลงทุนหรือถือหุ้น No foreign's investment or share holding	สัดส่วนของการร่วมลงทุนหรือถือหุ้น Proportion of foreign investment or share holding			Amphoe/Tambon
			< 10%	10 - 50%	> 50%	
อำเภออุทุมพรพิสัย	20	20	-	-	-	AmphoeUthumphon Phisai
ตำบลก้านแพง	14	14	-	-	-	TambonKamphaeng
ตำบลอิเหล้า	-	-	-	-	-	TambonLam
ตำบลก้านเหลือง	-	-	-	-	-	TambonKan Lueang
ตำบลทุ่งไชย	-	-	-	-	-	TambonThung Chai
ตำบลสำโรง	5	5	-	-	-	TambonSamrong
ตำบลแฉะ	-	-	-	-	-	TambonKhaem
ตำบลหนองไฮ	-	-	-	-	-	TambonNong Hai
ตำบลชะยุ้ง	1	1	-	-	-	TambonKhayung
ตำบลตาเกษ	-	-	-	-	-	TambonTa Ket
ตำบลหัวช้าง	-	-	-	-	-	TambonHua Chang
ตำบลรังแรง	-	-	-	-	-	TambonRang Raeng
ตำบลแค	-	-	-	-	-	TambonTae
ตำบลแค	-	-	-	-	-	TambonKhae
ตำบลโพธิ์ชัย	-	-	-	-	-	TambonPho Chai
ตำบลปะฮาว	-	-	-	-	-	TambonPa Ao
ตำบลหนองห่าง	-	-	-	-	-	TambonNong Hang
ตำบลสระกำแพงใหญ่	-	-	-	-	-	TambonSa Kamphaeng Yai
ตำบลโคกหล่าม	-	-	-	-	-	TambonKhok Lam
ตำบลโคกจาน	-	-	-	-	-	TambonKhok Chan
อำเภอเบ็ญบุร์	-	-	-	-	-	AmphoeBueng Bun
ตำบลเปือย	-	-	-	-	-	TambonPo
ตำบลเบ็ญบุร์	-	-	-	-	-	TambonBueng Bun
อำเภอห้วยทับทัน	2	2	-	-	-	AmphoeHuai Thap Than
ตำบลห้วยทับทัน	1	1	-	-	-	TambonHuai Thap Than
ตำบลเมืองหลวง	-	-	-	-	-	TambonMueang Luang
ตำบลกล้วยแก้ว	-	-	-	-	-	TambonKluai Kwang

ตาราง 4 จำนวนสถานประกอบการ จำนวนตามสัดส่วนของการร่วมลงทุนหรือถือหุ้นของต่างประเทศ อำเภอและตำบล (ต่อ)

TABLE 4 NUMBER OF ESTABLISHMENTS BY PROPORTION OF FOREIGN INVESTMENT OR SHARE HOLDING, AMPHOE AND TAMBON (Cont'd)

อำเภอ/ตำบล	จำนวน สถานประกอบการ Number of establishments	ไม่มีต่างประเทศ ร่วมลงทุนหรือถือหุ้น No foreign's investment or share holding	สัดส่วนของการร่วมลงทุนหรือถือหุ้น Proportion of foreign investment or share holding			Amphoe/Tambon
			รวม Total	< 10%	10 - 50%	
ตำบลผักไหม	-	-	-	-	-	TambonPhak Mai
ตำบลจางแสนไทย	-	-	-	-	-	TambonChan Saen Chai
ตำบลปราสาท	1	1	-	-	-	TambonPrasat
อำเภอโนนอุดม	-	-	-	-	-	AmphoeNon Khun
ตำบลโนนค้อ	-	-	-	-	-	TambonNon Kho
ตำบลบก	-	-	-	-	-	TambonBok
ตำบลโพธิ์	-	-	-	-	-	TambonPho
ตำบลหนองสูง	-	-	-	-	-	TambonNong Kung
ตำบลเหล่าแก้ว	-	-	-	-	-	TambonLao Kwang
อำเภอศรีรัตนะ	1	1	-	-	-	AmphoeSi Rattana
ตำบลศรีแก้ว	1	1	-	-	-	TambonSi Kaeo
ตำบลพึ่งพวย	-	-	-	-	-	TambonPhing Phuai
ตำบลสระยาว	-	-	-	-	-	TambonSa Yao
ตำบลตุ้ม	-	-	-	-	-	TambonTum
ตำบลเสี้ยวข้าว	-	-	-	-	-	TambonSueang Khao
อำเภอศรีโนนงาม	-	-	-	-	-	TambonSi Non Ngam
ตำบลสะพุง	-	-	-	-	-	TambonSaphung
อำเภอน้ำแกสียง	-	-	-	-	-	AmphoeNam Kiang
ตำบลน้ำแกสียง	-	-	-	-	-	TambonNam Kiang
ตำบลละเอนะ	-	-	-	-	-	TambonLa-o
ตำบลตองปิด	-	-	-	-	-	TambonTong Pit
ตำบลเขิน	-	-	-	-	-	TambonKhoen
ตำบลรุ่งระวี	-	-	-	-	-	TambonRung Rawi
ตำบลคูบ	-	-	-	-	-	TambonKhup
อำเภอวังหิน	-	-	-	-	-	AmphoeWang Hin
ตำบลบุสูง	-	-	-	-	-	TambonBu Sung
ตำบลธาตุ	-	-	-	-	-	TambonThat

ตาราง 4 จำนวนสถานประกอบการ จำนวนตามสัดส่วนของการร่วมลงทุนหรือถือหุ้นของต่างประเทศ อำเภอและตำบล (ต่อ)

TABLE 4 NUMBER OF ESTABLISHMENTS BY PROPORTION OF FOREIGN INVESTMENT OR SHARE HOLDING, AMPHOE AND TAMBON (Cont'd)

อำเภอ/ตำบล	จำนวน สถานประกอบการ Number of establishments	ไม่มีต่างประเทศ ร่วมลงทุนหรือถือหุ้น No foreign's investment or share holding	สัดส่วนของการร่วมลงทุนหรือถือหุ้น Proportion of foreign investment or share holding			Amphoe/Tambon
			รวม Total	< 10%	10 - 50%	
ตำบลควนใหญ่	-	-	-	-	-	TambonDuan Yai
ตำบลบ่อแก้ว	-	-	-	-	-	TambonBo Kaeo
ตำบลศรีสำราญ	-	-	-	-	-	TambonSi Samran
ตำบลทุ่งสว่าง	-	-	-	-	-	TambonThung Sawang
ตำบลวังหิน	-	-	-	-	-	TambonWang Hin
ตำบลโพนยาง	-	-	-	-	-	TambonPhon Yang
อำเภออุสิงห์	-	-	-	-	-	AmphoePhu Sing
ตำบลโคกตาล	-	-	-	-	-	TambonKhok Tan
ตำบลห้วยตามอญ	-	-	-	-	-	TambonHuai Ta Mon
ตำบลห้วยดึกขุ	-	-	-	-	-	TambonHuai Tikchu
ตำบลละลม	-	-	-	-	-	TambonLa Lom
ตำบลตะเคียนราม	-	-	-	-	-	TambonTakhian Ram
ตำบลดงรัก	-	-	-	-	-	TambonDong Rak
ตำบลไพรพัฒนา	-	-	-	-	-	TambonPhrai Phatthana
อำเภอเมืองจันทร์	-	-	-	-	-	AmphoeMueang Chan
ตำบลเมืองจันทร์	-	-	-	-	-	TambonMueang Chan
ตำบลตาโกน	-	-	-	-	-	TambonTa Kon
ตำบลหนองใหญ่	-	-	-	-	-	TambonNong Yai
อำเภอเบญจลักษณ์	-	-	-	-	-	AmphoeBenchalak
ตำบลเสียว	-	-	-	-	-	TambonSiao
ตำบลหนองหว่า	-	-	-	-	-	TambonNong Wa
ตำบลหนองงูเหลือม	-	-	-	-	-	TambonNong Ngu Lueam
ตำบลหนองฮาง	-	-	-	-	-	TambonNong Hang
ตำบลท่าค้อ	-	-	-	-	-	TambonTha Khlo
อำเภอพยุห์	1	1	-	-	-	AmphoePhayu
ตำบลพยุห์	1	1	-	-	-	TambonPhayu
ตำบลพรหมสวัสดิ์	-	-	-	-	-	TambonPhrom Sawat

ตาราง 4 จำนวนสถานประกอบการ จำนวนตามสัดส่วนของการร่วมลงทุนหรือถือหุ้นของต่างประเทศ อำเภอและตำบล (ต่อ)

TABLE 4 NUMBER OF ESTABLISHMENTS BY PROPORTION OF FOREIGN INVESTMENT OR SHARE HOLDING, AMPHOE AND TAMBON (Cont'd)

อำเภอ/ตำบล	จำนวน สถานประกอบการ Number of establishments	ไม่มีต่างประเทศ ร่วมลงทุนหรือถือหุ้น No foreign's investment or share holding	สัดส่วนของการร่วมลงทุนหรือถือหุ้น Proportion of foreign investment or share holding			Amphoe/Tambon
			รวม Total	< 10%	10 - 50%	
ตำบลตำแย	-	-	-	-	-	TambonTamyae
ตำบลโนนพิทักษ์	-	-	-	-	-	TambonNon Phek
ตำบลหนองคำ	-	-	-	-	-	TambonNong Kha
อำเภอโพธิ์ศรีสุวรรณ	-	-	-	-	-	AmphoePho Si Suwan
ตำบลโพนทราย	-	-	-	-	-	TambonDot
ตำบลเสียว	-	-	-	-	-	TambonSiao
ตำบลหนองม้า	-	-	-	-	-	TambonNong Ma
ตำบลผือใหญ่	-	-	-	-	-	TambonPhue Yai
ตำบลอีเซ	-	-	-	-	-	TambonSe
อำเภอศีลาลาด	-	-	-	-	-	AmphoeSila Lat
ตำบลกุง	-	-	-	-	-	TambonKung
ตำบลคึกกิ้ง	-	-	-	-	-	TambonKhi Kling
ตำบลหนองบัวแดง	-	-	-	-	-	TambonNong Bua Dong
ตำบลโจดม่วง	-	-	-	-	-	TambonChot Muang

หมายเหตุ : เฉพาะสถานประกอบการที่มีรูปแบบการจัดตั้งตามกฎหมายเป็นบริษัทจำกัด และบริษัทจำกัด (มหาชน)

Note : Only establishments which were company limited and public company limited.

ที่มา : สำนักงานธุรกิจและอุตสาหกรรม พ.ศ. 2555 (ข้อมูลพื้นฐาน) จังหวัด ศรีสะเกษ สำนักงานสถิติแห่งชาติ กระทรวงเทคโนโลยีสารสนเทศและการสื่อสาร

Source : The 2012 Business and Industrial Census (Basic Information), Si Sa Ket Province, National Statistical Office, Ministry of Information and Communication Technology.

ตาราง 5 จำนวนสถานประกอบการ จำนวนตามขนาดสถานประกอบการ (จำนวนคนทำงาน) อำเภอและตำบล  
TABLE 5 NUMBER OF ESTABLISHMENTS BY SIZE OF ESTABLISHMENT (NUMBER OF PERSONS ENGAGED), AMPHOE AND TAMBON

อำเภอ/ตำบล	จำนวน สถานประกอบการ Number of establishments	ขนาดของสถานประกอบการ (จำนวนคนทำงาน) Size of establishment (Number of persons engaged)											Amphoe/Tambon	
		1 - 5	6 - 10	11-15	16 - 20	21 - 25	26 - 30	31 - 50	51 - 100	101 - 200	201 - 500	501 - 1,000		> 1,000
<b>รวม</b>	<b>36,594</b>	<b>34,666</b>	<b>1,062</b>	<b>323</b>	<b>163</b>	<b>103</b>	<b>55</b>	<b>97</b>	<b>91</b>	<b>31</b>	<b>2</b>	<b>1</b>	<b>-</b>	<b>Total</b>
อำเภอเมืองศรีสะเกษ	5,807	5,344	307	67	37	16	9	12	6	8	1	-	-	AmphoeMueang Si Sa Ket
ตำบลเมืองเหนือ	848	797	40	7	2	-	-	-	1	1	-	-	-	TambonMueang Nuea
ตำบลเมืองใต้	1,565	1,401	108	22	14	3	6	6	3	2	-	-	-	TambonMueang Tai
ตำบลคูซอด	136	135	1	-	-	-	-	-	-	-	-	-	-	TambonKhu Sot
ตำบลชำ	160	150	6	3	1	-	-	-	-	-	-	-	-	TambonSam
ตำบลจาน	133	127	2	4	-	-	-	-	-	-	-	-	-	TambonChan
ตำบลตะขอบ	84	84	-	-	-	-	-	-	-	-	-	-	-	TambonTadob
ตำบลหนองครก	573	524	32	8	4	2	-	1	1	1	-	-	-	TambonNong Khrok
ตำบลโพ้นท่า	212	172	21	2	5	5	2	1	1	3	-	-	-	TambonPhon Kha
ตำบลโพ้นค้อ	82	81	1	-	-	-	-	-	-	-	-	-	-	TambonPhon Kho
ตำบลโพ้นขวาง	160	159	1	-	-	-	-	-	-	-	-	-	-	TambonPhon Khwao
ตำบลขุ่ยป่าสิง	351	299	38	7	4	1	-	-	-	1	-	-	-	TambonYa Plong
ตำบลห่ม	149	144	1	2	-	-	-	2	-	-	1	-	-	TambonThum
ตำบลหนองไผ่	46	45	1	-	-	-	-	-	-	-	-	-	-	TambonNong Hai
ตำบลหนองแก้ว	148	145	2	1	-	-	-	-	-	-	-	-	-	TambonNong Kaeo
ตำบลแก้วคำ	254	244	5	2	1	2	-	-	-	-	-	-	-	TambonNam Kham
ตำบลโพธิ์	641	581	42	9	4	3	1	1	-	-	-	-	-	TambonPho
ตำบลหมากแข้ง	126	125	1	-	-	-	-	-	-	-	-	-	-	TambonMak Khiap
ตำบลหนองไม้	139	131	5	2	2	-	-	1	-	-	-	-	-	TambonNong Phai
อำเภอยางชุมน้อย	818	774	22	15	2	3	-	1	1	-	-	-	-	AmphoeYang Chum Noi
ตำบลยางชุมน้อย	277	264	6	4	1	1	-	-	1	-	-	-	-	TambonYang Chum Noi
ตำบลลิ้นฟ้า	79	76	-	1	-	2	-	-	-	-	-	-	-	TambonLin Fa
ตำบลคอนกาม	110	101	5	4	-	-	-	-	-	-	-	-	-	TambonKon Kam
ตำบลโนนคูณ	89	86	1	2	-	-	-	-	-	-	-	-	-	TambonNon Khun
ตำบลตาตุ่มเอียม	59	54	3	2	-	-	-	-	-	-	-	-	-	TambonKut Mueang Harn
ตำบลปึงบอน	137	134	2	-	1	-	-	-	-	-	-	-	-	TambonBueng Bon
ตำบลยางชุมนใหญ่	67	59	5	2	-	-	-	1	-	-	-	-	-	TambonYang Chum Yai
อำเภอกันทรารมย์	2,634	2,526	58	21	7	8	2	5	4	3	-	-	-	AmphoeKantharom
ตำบลชุม	598	562	21	11	-	1	-	1	1	1	-	-	-	TambonDun
ตำบลโนนสัง	127	120	3	-	-	1	-	-	1	-	-	-	-	TambonNon Sang
ตำบลหนองหัวช้าง	244	234	3	3	2	2	-	-	-	2	-	-	-	TambonNong Hua Chang
ตำบลยาง	179	176	-	2	-	1	-	-	-	-	-	-	-	TambonYang
ตำบลหนองแวง	166	162	1	1	-	-	1	1	-	-	-	-	-	TambonNong Waeng
ตำบลหนองแก้ว	169	162	2	1	2	-	-	2	-	-	-	-	-	TambonNong Kaeo
ตำบลทาน	232	223	5	-	1	1	-	-	2	-	-	-	-	TambonTham
ตำบลชะทาย	141	135	4	-	-	1	1	-	-	-	-	-	-	TambonLathai
ตำบลเมืองน้อย	94	92	2	-	-	-	-	-	-	-	-	-	-	TambonMueang Noi
ตำบลอีป่าด	54	53	1	-	-	-	-	-	-	-	-	-	-	TambonI Pat
ตำบลบัวน้อย	84	82	1	-	-	1	-	-	-	-	-	-	-	TambonBua Noi
ตำบลหนองบัว	80	71	6	2	1	-	-	-	-	-	-	-	-	TambonNong Bua
ตำบลดี	93	92	1	-	-	-	-	-	-	-	-	-	-	TambonDu
ตำบลดีแก้ว	114	114	-	-	-	-	-	-	-	-	-	-	-	TambonPhak Phaeo
ตำบลจาน	142	139	3	-	-	-	-	-	-	-	-	-	-	TambonChan
ตำบลค้ำเขม	117	109	5	1	1	-	-	1	-	-	-	-	-	TambonKham Niam

ตาราง 5 จำนวนสถานประกอบการ จำนวนคนขนาดสถานประกอบการ (จำนวนคนทำงาน) อำเภอและตำบล (ต่อ)  
TABLE 5 NUMBER OF ESTABLISHMENTS BY SIZE OF ESTABLISHMENT (NUMBER OF PERSONS ENGAGED), AMPHOE AND TAMBON (Cont'd)

อำเภอ/ตำบล	จำนวน สถานประกอบการ		ขนาดของสถานประกอบการ (จำนวนคนทำงาน) Size of establishment (Number of persons engaged)											Amphoe/Tambon			
	1 - 5	6 - 10	11-15	16-20	21-25	26-30	31-50	51-100	101-200	201-500	501-1,000	> 1,000					
	3,912	3,721	126	26	15	9	5	8	1	1	1	1	1	1	1	1	1
อำเภอทั้งหมด	3,912	3,721	126	26	15	9	5	8	1	1	1	1	1	1	1	1	1
ตำบลวังมะรุ	195	192	2	-	-	1	-	-	-	-	-	-	-	-	-	-	Amphoe/Santharak
ตำบลลาดเตลา	144	137	1	3	1	2	-	-	-	-	-	-	-	-	-	-	Tambon/Bueng Malu
ตำบลเมือง	102	96	5	-	-	-	-	1	-	-	-	-	-	-	-	-	Tambon/Kut Salao
ตำบลสี่น้ำ	186	174	7	2	2	1	-	-	-	-	-	-	-	-	-	-	Tambon/Mueang
ตำบลน้ำอ้อม	783	735	32	9	3	2	-	-	1	1	-	-	-	-	-	-	Tambon/Sang Mek
ตำบลตะทาย	92	92	-	-	-	-	-	-	-	-	-	-	-	-	-	-	Tambon/Nam Om
ตำบลสูง	117	116	-	1	-	-	-	-	-	-	-	-	-	-	-	-	Tambon/Lalai
ตำบลตระกาจ	67	66	-	-	-	-	-	1	-	-	-	-	-	-	-	-	Tambon/Rung
ตำบลจานใหญ่	165	156	8	-	1	-	-	-	-	-	-	-	-	-	-	-	Tambon/Trakat
ตำบลอุเงิน	180	174	5	-	-	-	-	1	-	-	-	-	-	-	-	-	Tambon/Chan Yai
ตำบลเจ้า	104	102	1	-	-	1	-	-	-	-	-	-	-	-	-	-	Tambon/Phu Ngoen
ตำบลกระแตง	157	142	10	2	-	-	2	1	-	-	-	-	-	-	-	-	Tambon/Cham
ตำบลโนนสำราญ	114	110	2	-	-	-	1	-	-	-	-	-	-	-	-	-	Tambon/Krachaeng
ตำบลหนองบัวลำด	777	729	35	5	6	1	-	1	-	-	-	-	-	-	-	-	Tambon/Non Samran
ตำบลเสาธงชัย	240	229	6	-	1	1	2	2	-	-	-	-	-	-	-	-	Tambon/Nong Ya Lat
ตำบลนูน	133	126	4	1	1	-	-	1	-	-	-	-	-	-	-	-	Tambon/Sao Thong Chai
ตำบลสวนศรีชัย	107	104	1	1	1	-	-	-	-	-	-	-	-	-	-	-	Tambon/Khanun
ตำบลเวียงเหนือ	66	62	4	-	-	-	-	-	-	-	-	-	-	-	-	-	Tambon/Suan Klui
ตำบลวังใหญ่	131	127	3	1	-	-	-	-	-	-	-	-	-	-	-	-	Tambon/Wiang Nuea
ตำบลภูชะหมอก	52	52	-	-	-	-	-	-	-	-	-	-	-	-	-	-	Tambon/Thung Yai
อำเภออุทัย	3,212	3,079	59	25	26	4	1	8	6	3	1	1	1	1	1	1	1
ตำบลกันทรารมย์	113	111	1	1	-	-	-	-	-	-	-	-	-	-	-	-	Amphoe/Khukhan
ตำบลยาง	170	164	-	1	3	1	-	-	1	-	-	-	-	-	-	-	Tambon/Kanthararom
ตำบลใจดี	89	86	-	2	-	1	-	-	-	-	-	-	-	-	-	-	Tambon/Chakong
ตำบลดอแก้วเม็ด	140	137	2	-	-	-	-	1	-	-	-	-	-	-	-	-	Tambon/Chai Di
ตำบลโสน	231	212	3	2	5	-	-	-	-	-	-	-	-	-	-	-	Tambon/Khong Kam Met
ตำบลศรีชัยใหญ่	160	152	6	-	2	-	-	2	3	1	-	-	-	-	-	-	Tambon/Sano
ตำบลสะเดาใหญ่	151	144	5	1	1	-	-	-	-	-	-	-	-	-	-	-	Tambon/Phue Yai
ตำบลคุด	87	86	1	-	-	-	-	-	-	-	-	-	-	-	-	-	Tambon/Sadao Yai
ตำบลหัวหม้อ	678	647	25	3	2	-	-	-	-	-	-	-	-	-	-	-	Tambon/Ta Ut
ตำบลหัวขี้ตี่	139	135	2	-	-	-	-	-	1	-	-	-	-	-	-	-	Tambon/Huai Nuea
ตำบลตะเคียน	122	111	6	1	4	-	-	-	-	-	-	-	-	-	-	-	Tambon/Huai Tai
ตำบลนิคมพัฒนา	117	116	-	1	-	-	-	-	-	-	-	-	-	-	-	-	Tambon/Hua Suea
ตำบลโคกเพชร	73	67	1	1	4	-	-	-	-	-	-	-	-	-	-	-	Tambon/Takhian
ตำบลปราสาท	99	96	-	1	-	1	-	1	-	-	-	-	-	-	-	-	Tambon/Nikhom Phatthana
ตำบลลำโรงตาเจ็น	119	118	1	-	-	-	-	-	-	-	-	-	-	-	-	-	Tambon/Khok Phet
ตำบลหัวขี้ตี่	151	148	-	1	-	1	-	-	-	1	-	-	-	-	-	-	Tambon/Prasat
ตำบลลาดขาม	113	107	1	4	-	-	-	1	-	-	-	-	-	-	-	-	Tambon/Samrong Ta Chen
ตำบลมดัก	132	129	-	1	2	-	-	-	-	-	-	-	-	-	-	-	Tambon/Huai Samran
ตำบลหนองสง	109	106	1	1	1	-	-	-	-	-	-	-	-	-	-	-	Tambon/Kritsana
ตำบลศรีกระดาด	92	84	4	4	-	-	-	-	-	-	-	-	-	-	-	-	Tambon/Lom Sak
ตำบลโพธิ์	66	63	-	-	2	-	1	-	-	-	-	-	-	-	-	-	Tambon/Nong Chalong
ตำบลโพธิ์	61	60	-	-	-	-	-	1	-	-	-	-	-	-	-	-	Tambon/Si Trakun
อำเภอโพธิ์	940	897	31	5	5	1	1	1	-	-	-	-	-	-	-	-	Amphoe/Phai Bueng
ตำบลโพธิ์	257	247	9	1	1	-	-	-	-	-	-	-	-	-	-	-	Tambon/Phai Bueng
ตำบลต้นแดง	147	139	7	1	1	-	-	-	-	-	-	-	-	-	-	-	Tambon/Din Daeng
ตำบลปราสาท	141	134	3	2	2	-	-	-	-	-	-	-	-	-	-	-	Tambon/Prasat Yoe







ตาราง 5 จำนวนสถานประกอบการ จำนวนตามขนาดสถานประกอบการ (จำนวนพนักงาน) อำเภอและตำบล (ต่อ)  
TABLE 5 NUMBER OF ESTABLISHMENTS BY SIZE OF ESTABLISHMENT (NUMBER OF PERSONS ENGAGED), AMPHOE AND TAMBON (Cont'd)

อำเภอ/ตำบล	จำนวน สถานประกอบการ Number of establishments	ขนาดของสถานประกอบการ (จำนวนพนักงาน) Size of establishment (Number of persons engaged)											Amphoe/Tambon				
		1 - 5	6 - 10	11-15	16 - 20	21 - 25	26 - 30	31 - 50	51 - 100	101 - 200	201 - 500	501 - 1,000		> 1,000			
ตำบลบ่อแก้ว	91	88	1	-	-	1	1	-	-	-	-	-	-	-	-	-	TambonBo Kaeo
ตำบลศรีสำราญ	64	63	1	-	-	-	-	-	-	-	-	-	-	-	-	-	TambonSi Samran
ตำบลทุ่งสว่าง	137	135	1	1	-	-	-	-	-	-	-	-	-	-	-	-	TambonThung Sawang
ตำบลวังหิน	87	85	1	-	-	-	-	1	-	-	-	-	-	-	-	-	TambonWang Hin
ตำบลโพธิ์ยาง	105	102	-	1	1	1	1	-	-	-	-	-	-	-	-	-	TambonPhon Yang
อำเภออุ้มสิงห์	976	951	17	1	1	1	1	4	-	-	2	-	-	-	-	-	AmphoePhu Sing
ตำบลโคกตาล	117	114	1	1	-	-	1	-	-	-	1	-	-	-	-	-	TambonKhok Tan
ตำบลวังตามอง	152	146	5	1	-	-	-	-	-	-	-	-	-	-	-	-	TambonHuai Ta Mon
ตำบลห้วยขี้กฐ	217	214	1	-	-	-	-	-	2	-	-	-	-	-	-	-	TambonHuai Tikhu
ตำบลตะเภา	156	148	8	-	-	-	-	-	-	-	-	-	-	-	-	-	TambonLa Lom
ตำบลตะเภาสีมงาม	118	118	-	-	-	-	-	-	-	-	-	-	-	-	-	-	TambonTakhian Ram
ตำบลดงรัก	99	97	1	-	-	-	-	-	1	-	-	-	-	-	-	-	TambonDong Rak
ตำบลโพธิ์พัฒนา	117	114	1	1	-	-	-	1	-	-	1	-	-	-	-	-	TambonPhrai Phatthana
อำเภอเมืองจันทร์	484	467	8	6	6	2	-	1	-	-	-	-	-	-	-	-	AmphoeMueang Chan
ตำบลเมืองจันทร์	203	193	5	4	4	-	-	1	-	-	-	-	-	-	-	-	TambonMueang Chan
ตำบลคานัน	164	159	1	1	2	2	-	-	-	-	-	-	-	-	-	-	TambonTa Kon
ตำบลหนองใหญ่	117	115	2	-	-	-	-	-	-	-	-	-	-	-	-	-	TambonNong Yai
อำเภอเบญจเสด็จ	527	494	19	4	4	3	-	1	-	-	6	-	-	-	-	-	AmphoeBenchtalak
ตำบลสีบัว	165	156	6	1	1	1	1	-	-	-	1	-	-	-	-	-	TambonSiao
ตำบลหนองหัว	84	75	5	2	1	-	-	-	-	1	-	-	-	-	-	-	TambonNong Wa
ตำบลหนองสูงเดิม	72	64	5	-	-	-	-	-	-	3	-	-	-	-	-	-	TambonNong Ngu Lueam
ตำบลหนองยาง	137	135	1	-	-	1	-	-	-	-	-	-	-	-	-	-	TambonNong Hang
ตำบลทาด้อย	69	64	2	1	-	-	1	-	-	1	-	-	-	-	-	-	TambonTha Khlo
อำเภอโพธิ์ศรีสุวรรณ	810	785	20	1	-	-	1	-	-	-	1	-	-	-	-	-	AmphoePhayu
ตำบลขุขันธ์	325	308	16	1	-	-	-	-	-	-	-	-	-	-	-	-	TambonPhayu
ตำบลทรงคนหัวดี	176	174	2	-	-	-	-	-	-	-	-	-	-	-	-	-	TambonPhrom Sawat
ตำบลคำมย	132	128	1	-	-	-	-	-	-	1	2	-	-	-	-	-	TambonTamyae
ตำบลโนนเพ็ก	117	116	1	-	-	-	-	-	-	-	-	-	-	-	-	-	TambonNon Phek
ตำบลหนองคำ	60	59	-	-	-	-	-	-	-	-	-	-	-	-	-	-	TambonNong Kha
อำเภอโพธิ์ศรีสุวรรณ	692	665	13	8	8	-	2	-	-	3	1	-	-	-	-	-	AmphoePho Si Suwan
ตำบลโคก	279	275	3	1	-	-	-	-	-	-	-	-	-	-	-	-	TambonDot
ตำบลสีบัว	120	116	1	-	-	-	1	-	-	-	2	-	-	-	-	-	TambonSiao
ตำบลหนองน้ำ	55	52	2	1	-	-	-	-	-	-	-	-	-	-	-	-	TambonNong Ma
ตำบลศรีไทใหญ่	142	133	5	3	-	-	-	-	-	-	-	-	-	-	-	-	TambonPhue Yai
ตำบลสีข	96	89	2	3	-	-	3	-	-	1	-	-	-	-	-	-	Tambon Si
อำเภอสิลาลาด	532	469	17	8	8	1	2	2	2	9	20	3	-	-	-	1	AmphoeSila Lat
ตำบลาง	168	141	4	2	2	1	1	1	1	2	15	1	-	-	-	-	TambonKung
ตำบลสีลำ	87	78	1	2	-	-	-	-	-	3	1	-	-	-	-	-	TambonKhi Kling
ตำบลหนองบัวแดง	81	72	1	-	-	-	-	-	1	3	3	-	-	-	-	1	TambonNong Bua Dong
ตำบลจองม่วง	196	178	11	4	-	-	1	-	-	1	1	-	-	-	-	-	TambonChot Muang

ที่มา : สำนักงานธุรกิจและอุตสาหกรรม พ.ศ. 2555 (ข้อมูลพื้นฐาน) จังหวัด ศรีสะเกษ สำนักงานสถิติแห่งชาติ กระทรวงเทคโนโลยีสารสนเทศและการสื่อสาร

Source : The 2012 Business and Industrial Census (Basic Information), Si Sa Ket Province, National Statistical Office, Ministry of Information and Communication Technology.

ที่มา : สำนักงานธุรกิจและอุตสาหกรรม พ.ศ. 2555 (ข้อมูลพื้นฐาน) จังหวัด ศรีสะเกษ สำนักงานสถิติแห่งชาติ กระทรวงเทคโนโลยีสารสนเทศและการสื่อสาร

Source : The 2012 Business and Industrial Census (Basic Information), Si Sa Ket Province, National Statistical Office, Ministry of Information and Communication Technology.



ตาราง 6 จำนวนคนทำงานในสถานประกอบการ จำแนกตามขนาดของสถานประกอบการ (จำนวนคนทำงาน) อำเภอและตำบล (ต่อ)  
 TABLE 6 NUMBER OF PERSONS ENGAGED IN ESTABLISHMENTS BY SIZE OF ESTABLISHMENT (NUMBER OF PERSONS ENGAGED), AMPHOE AND TAMBON (Cont'd)

อำเภอ/ตำบล	จำนวน คนทำงาน Number of persons engaged	ขนาดของสถานประกอบการ (จำนวนคนทำงาน) Size of establishment (Number of persons engaged)											Amphoe/Tambon				
		1 - 5	6 - 10	11 - 15	16 - 20	21 - 25	26 - 30	31 - 50	51 - 100	101 - 200	201 - 500	501 - 1,000		> 1,000			
ตำบลสูง	197	185	-	12	-	-	-	-	-	-	-	-	-	-	-	-	TambonRung
ตำบลทรายขาว	168	121	-	-	-	-	-	-	-	-	-	47	-	-	-	-	TambonTraket
ตำบลงานใหญ่	352	273	63	-	16	-	-	-	-	-	-	-	-	-	-	-	TambonChan Yai
ตำบลภูเงิน	388	300	38	-	-	-	-	-	-	-	-	50	-	-	-	-	TambonPhu Ngoen
ตำบลเจ้า	181	150	6	-	-	-	-	-	-	25	-	-	-	-	-	-	TambonCham
ตำบลกระแจะ	503	298	69	26	-	-	-	-	-	-	60	50	-	-	-	-	TambonKrachaeng
ตำบลโนนสำราญ	237	175	18	14	-	-	-	-	-	-	30	-	-	-	-	-	TambonNon Samran
ตำบลหนองหญ้าขาว	1,913	1,405	270	65	112	21	-	-	-	-	60	82	-	-	-	-	TambonNong Ya Lat
ตำบลเสาชิงชัย	612	406	39	-	-	-	-	-	-	-	25	82	-	-	-	-	TambonSao Thong Chai
ตำบลงุ่น	296	194	34	15	20	20	-	-	-	-	-	33	-	-	-	-	TambonKhanun
ตำบลสวนกล้วย	182	141	7	14	20	20	-	-	-	-	-	-	-	-	-	-	TambonSuan Klui
ตำบลเวียงเหนือ	129	100	29	-	-	-	-	-	-	-	-	-	-	-	-	-	TambonWieng Nuea
ตำบลทุ่งใหญ่	260	221	26	13	-	-	-	-	-	-	-	-	-	-	-	-	TambonThung Yai
ตำบลภูผาหมอก	72	72	-	-	-	-	-	-	-	-	-	-	-	-	-	-	TambonPhu Pha Mok
ตำบลกั๊กทรายมัย	7,451	4,673	455	334	492	88	-	-	-	-	30	296	458	375	250	-	AmphoeKhukhan
ตำบลงอง	424	256	-	-	55	21	-	-	-	-	-	-	-	-	-	-	TambonKantharom
ตำบลเจ็ด	161	111	-	29	-	21	-	-	-	-	-	-	77	-	-	-	TambonChakong
ตำบลดงก่าเม็ด	257	210	12	-	-	-	-	-	-	-	-	-	-	-	-	-	TambonChai Di
ตำบลโสน	1,436	320	27	28	99	-	-	-	-	-	-	87	250	375	250	-	TambonKhong Kam Met
ตำบลปอใหญ่	261	175	49	-	37	-	-	-	-	-	-	-	-	-	-	-	TambonSano
ตำบลสะเตาใหญ่	300	230	37	13	20	-	-	-	-	-	-	-	-	-	-	-	TambonPrue Yai
ตำบลตาจูด	115	108	7	-	-	-	-	-	-	-	-	-	-	-	-	-	TambonSadeo Yai
ตำบลห้วยเหนือ	1,478	1,145	185	39	39	-	-	-	-	-	-	-	70	-	-	-	TambonTa Ut
ตำบลห้วยใต้	247	147	20	-	-	-	-	-	-	-	-	-	-	-	-	-	TambonHuai Nuea
ตำบลหัวเสือ	301	163	49	15	74	-	-	-	-	-	-	80	-	-	-	-	TambonHuai Tai
ตำบลงะเคียน	214	202	-	12	-	-	-	-	-	-	-	-	-	-	-	-	TambonHua Suea
ตำบลนิคมพัฒนา	197	101	9	11	76	-	-	-	-	-	-	-	-	-	-	-	TambonTakhian
ตำบลโคกเพชร	209	145	-	12	-	21	-	-	-	-	-	-	-	-	-	-	TambonNikhom Phatthana
ตำบลปราสาท	199	189	10	-	-	-	-	-	-	-	-	-	-	-	-	-	TambonKhok Phet
ตำบลลำโรงदानเงิน	326	228	-	12	-	25	-	-	-	-	-	-	61	-	-	-	TambonPrasat
ตำบลห้วยสำราญ	230	136	6	57	-	-	-	-	-	-	-	31	-	-	-	-	TambonSamrong Ta Chen
ตำบลกุงนา	214	162	-	15	37	-	-	-	-	-	-	-	-	-	-	-	TambonHuai Samran
ตำบลสนศักดิ์	185	146	6	13	20	-	-	-	-	-	-	-	-	-	-	-	TambonKitsana
ตำบลหนองดอง	247	164	31	52	-	-	-	-	-	-	-	-	-	-	-	-	TambonLom Sak
ตำบลศรีหระจุ	142	77	-	-	35	-	-	-	-	-	30	-	-	-	-	-	TambonNong Chalong
ตำบลศรีสะอาด	108	76	-	-	76	-	-	-	-	-	-	-	-	-	-	-	TambonSi Trakun
อำเภอโพนพิสัย	1,822	1,375	240	68	84	25	-	-	-	-	30	32	-	-	-	-	TambonSi Sarat
ตำบลโพธิ์ทอง	448	356	76	-	16	-	-	-	-	-	-	-	-	-	-	-	AmphoePhai Bueng
ตำบลโคกแดง	264	195	54	15	-	-	-	-	-	-	-	-	-	-	-	-	TambonPhrai Bueng
ตำบลปราสาทขอ	267	184	23	26	34	-	-	-	-	-	-	-	-	-	-	-	TambonDin Daeng
ตำบลลำโรงเต็น	439	322	58	-	34	25	-	-	-	-	-	-	-	-	-	-	TambonPrasat Yoe
ตำบลสุธาวัชร์ดี	284	216	23	15	-	-	-	-	-	-	30	-	-	-	-	-	TambonSamrong Phlan
ตำบลโนนปูน	120	102	6	12	-	-	-	-	-	-	-	-	-	-	-	-	TambonSuk Sawat
อำเภอปราสาท	3,901	2,631	325	179	187	22	-	-	-	-	86	230	241	-	-	-	TambonNon Pun
ตำบลนิคม	867	612	64	15	60	-	-	-	-	-	-	37	79	-	-	-	AmphoePrang Ku
ตำบลภู	336	246	16	30	18	-	-	-	-	-	26	-	-	-	-	-	TambonPhimai
ตำบลหนองเข็งปูน	508	333	71	70	34	-	-	-	-	-	-	-	-	-	-	-	TambonKu
ตำบลชุม	220	153	27	-	-	-	-	-	-	-	-	-	-	-	-	-	TambonNong Chiang Thun
ตำบลเสมอ	521	241	46	-	40	-	-	-	-	-	30	74	90	-	-	-	TambonTum
ตำบลโพธิ์ศรี	206	138	17	15	-	-	-	-	-	-	-	36	-	-	-	-	TambonSamo
ตำบลลำโรงปราสาท	468	468	-	-	-	-	-	-	-	-	-	-	-	-	-	-	TambonPho Si
																	TambonSamrong Prasat





ตาราง 6 จำนวนคนทำงานในสถานประกอบการ จำแนกตามขนาดของสถานประกอบการ (จำนวนคนทำงาน) อำเภอและตำบล (ต่อ)  
 TABLE 6 NUMBER OF PERSONS ENGAGED IN ESTABLISHMENTS BY SIZE OF ESTABLISHMENT (NUMBER OF PERSONS ENGAGED), AMPHOE AND TAMBON (Cont'd)

อำเภอ/ตำบล	จำนวน คนทำงาน Number of persons engaged	ขนาดของสถานประกอบการ (จำนวนคนทำงาน) Size of establishment (Number of persons engaged)											Amphoe/Tambon				
		1 - 5	6 - 10	11 - 15	16 - 20	21 - 25	26 - 30	31 - 50	51 - 100	101 - 200	201 - 500	501 - 1,000		> 1,000			
อำเภออุบลราชธานี	1,458	876	162	50	57	-	30	283	-	-	-	-	-	-	-	-	AmphoeBenchabak
ตำบลเสียว	384	267	44	15	17	-	-	41	-	-	-	-	-	-	-	-	TambonSiao
ตำบลหนองหัว	257	117	50	24	20	-	-	46	-	-	-	-	-	-	-	-	TambonNong Wa
ตำบลหนองสูงเหนือ	308	113	45	-	-	-	-	150	-	-	-	-	-	-	-	-	TambonNong Ngu Lueam
ตำบลหนองยาง	249	223	6	-	20	-	-	-	-	-	-	-	-	-	-	-	TambonNong Hang
ตำบลท่าคันโท	260	156	17	11	156	-	30	46	-	-	-	-	-	-	-	-	TambonTha Khlo
อำเภอเขวาสินรินทร์	1,715	1,255	143	14	-	-	-	263	-	-	-	-	-	-	-	-	AmphoePhayu
ตำบลชุมพวง	715	590	111	14	-	-	-	-	-	-	-	-	-	-	-	-	TambonPhayu
ตำบลพนาพรหมศรีคีรี	269	253	16	-	-	-	-	-	-	-	-	-	-	-	-	-	TambonPhrom Sawat
ตำบลตาเป๊ก	371	146	6	-	-	-	-	40	-	-	-	-	-	-	-	-	TambonTamyae
ตำบลโนนพืด	212	202	10	-	-	-	-	-	-	-	-	-	-	-	-	-	TambonNon Phek
ตำบลหนองคำ	148	64	-	-	-	-	-	-	-	-	-	-	-	-	-	-	TambonNong Kha
อำเภอโมหิสิสุวรรณ	1,304	881	104	98	-	46	-	114	-	-	-	-	-	-	-	-	AmphoePho Si Suwan
ตำบลโคก	402	361	29	12	-	-	-	-	-	-	-	-	-	-	-	-	TambonDot
ตำบลเสียว	264	153	10	-	-	25	-	76	-	-	-	-	-	-	-	-	TambonSiao
ตำบลหนองงำ	104	81	12	11	-	-	-	-	-	-	-	-	-	-	-	-	TambonNong Ma
ตำบลผิงใหญ่	285	173	36	38	-	-	-	38	-	-	-	-	-	-	-	-	TambonPhue Yai
ตำบลอึ่ง	249	113	17	37	-	21	-	61	-	-	-	-	-	-	-	-	TambonSe
อำเภอศีลาจาด	3,768	668	143	112	20	43	53	382	1,402	372	-	573	-	-	-	-	AmphoeSila Lat
ตำบลสูง	1,589	143	35	23	20	22	27	80	1,091	148	-	-	-	-	-	-	TambonKung
ตำบลคึกคัก	550	81	10	30	-	-	-	131	74	224	-	-	-	-	-	-	TambonKhi Kling
ตำบลหนองบัวแดง	1,021	116	8	-	-	-	26	130	168	-	-	573	-	-	-	-	TambonNong Bua Dong
ตำบลจอมวง	608	328	90	59	-	21	-	41	69	-	-	-	-	-	-	-	TambonChot Muang

ที่มา : สำนักงานสถิติแห่งชาติ จังหวัด ศรีสะเกษ สำนักงานสถิติแห่งชาติ กระทรวงเทคโนโลยีสารสนเทศและการสื่อสาร  
 Source : The 2012 Business and Industrial Census (Basic Information), Si Sa Ket Province, National Statistical Office, Ministry of Information and Communication Technology.





ตาราง 7 จำนวนสถานประกอบการ จำนวนคนงานของสถานประกอบการ (จำนวนลูกจ้าง) อำเภอละฐาน (ต่อ)  
TABLE 7 NUMBER OF ESTABLISHMENTS BY SIZE OF ESTABLISHMENT (NUMBER OF EMPLOYEES), AMPHIOE AND TAMBON (Cont'd)

อำเภอ/ตำบล	จำนวน สถานประกอบการ Number of establishments	ขนาดของสถานประกอบการ (จำนวนลูกจ้าง) Size of establishment (Number of employees)											Amphoe/Tambon					
		1-5	6-10	11-15	16-20	21-25	26-30	31-50	51-100	101-200	201-500	501-1,000		>1,000	หมู่ที่ No.			
ตำบลหนองหญ้าไซ	777	165	21	4	4	4	1	1	1	1	1	1	1	1	1	1	581	TambonKong Ya Lat
ตำบลนา	240	2	-	-	-	-	1	1	-	-	-	-	-	-	-	-	235	TambonSao Thong Chai
ตำบลสวนกล้วย	133	4	1	-	-	-	-	-	-	-	-	-	-	-	-	-	128	TambonKhanun
ตำบลเขื่องเหนือ	107	-	1	1	1	1	-	-	-	-	-	-	-	-	-	-	104	TambonSuan Klual
ตำบลทุ่งใหญ่	66	2	3	-	-	-	-	-	-	-	-	-	-	-	-	-	61	TambonWang Nuea
ตำบลอนุชาอุดม	131	7	4	-	-	-	-	-	-	-	-	-	-	-	-	-	120	TambonThung Yai
ตำบลเขื่อน	52	2	-	-	-	-	-	-	-	-	-	-	-	-	-	-	50	TambonPhu Pha Mok
ตำบลกันทรารมย์	3,212	177	35	11	9	2	2	2	2	2	2	2	2	2	2	2,976	AmphoeKhukhan	
ตำบลจบก	113	9	2	-	-	-	-	-	-	-	-	-	-	-	-	-	102	TambonKanthararom
ตำบลยาง	170	5	-	-	-	-	-	-	-	-	-	-	-	-	-	-	165	TambonChaklong
ตำบลสิงห์	89	2	-	-	-	-	-	-	-	-	-	-	-	-	-	-	87	TambonChai Di
ตำบลดงอู่แก้ว	140	11	-	-	-	-	-	-	-	-	-	-	-	-	-	-	128	TambonKong Kam Met
ตำบลโคก	231	10	2	1	1	1	1	1	1	1	1	1	1	1	1	1	217	TambonSano
ตำบลบึงใหญ่	160	3	2	2	2	2	2	2	2	2	2	2	2	2	2	2	153	TambonPruae Yai
ตำบลตะพานใหญ่	151	-	2	1	1	1	1	1	1	1	1	1	1	1	1	1	147	TambonSao Dao Yai
ตำบลตาตุก	87	-	-	-	-	-	-	-	-	-	-	-	-	-	-	-	87	TambonTa Ut
ตำบลหัวมณี	678	108	17	1	1	1	1	1	1	1	1	1	1	1	1	1	551	TambonHua Nuea
ตำบลหัวมณี	139	-	-	-	-	-	-	-	-	-	-	-	-	-	-	-	139	TambonHua Tai
ตำบลหัวมณี	122	4	5	1	3	3	3	3	3	3	3	3	3	3	3	3	109	TambonHua Suea
ตำบลตะพาน	117	1	-	-	-	-	-	-	-	-	-	-	-	-	-	-	116	Tambon Takhan
ตำบลบึงพันนา	73	-	1	-	-	-	-	-	-	-	-	-	-	-	-	-	72	TambonNikhom Phatthana
ตำบลโคกโพธิ์	99	1	-	1	1	1	1	1	1	1	1	1	1	1	1	1	95	TambonKhok Phet
ตำบลประสาธ	119	3	-	-	-	-	-	-	-	-	-	-	-	-	-	-	116	TambonPrasat
ตำบลโคกโพธิ์	151	2	-	1	1	1	1	1	1	1	1	1	1	1	1	1	148	TambonSamrong Ta Chen
ตำบลหัวมณี	113	1	1	2	2	2	2	2	2	2	2	2	2	2	2	2	108	TambonHua Samman
ตำบลโคกโพธิ์	132	1	-	-	-	-	-	-	-	-	-	-	-	-	-	-	131	TambonKitsana
ตำบลหนองปลา	109	-	-	-	-	-	-	-	-	-	-	-	-	-	-	-	109	TambonLom Sak
ตำบลหนองปลา	92	14	3	3	3	3	3	3	3	3	3	3	3	3	3	3	72	TambonLong Chalong
ตำบลศรีประจักษ์	66	2	-	-	-	-	-	-	-	-	-	-	-	-	-	-	63	TambonSi Trakun
ตำบลศรีประจักษ์	61	-	-	-	-	-	-	-	-	-	-	-	-	-	-	-	61	TambonSi Sa-at
ตำบลโพธิ์	940	57	9	4	1	1	1	1	1	1	1	1	1	1	1	1	868	AmphoePhai Bueng
ตำบลโพธิ์	257	21	3	-	-	-	-	-	-	-	-	-	-	-	-	-	232	TambonPhrai Bueng
ตำบลโคก	147	8	-	-	-	-	-	-	-	-	-	-	-	-	-	-	139	TambonIn Daeng
ตำบลประจักษ์	141	1	1	1	1	1	1	1	1	1	1	1	1	1	1	1	138	TambonPrasat Yoe
ตำบลโคกโพธิ์	227	26	4	2	2	2	2	2	2	2	2	2	2	2	2	2	194	TambonSamrong Phlan
ตำบลโคกโพธิ์	107	1	1	1	1	1	1	1	1	1	1	1	1	1	1	1	105	TambonSuk Sawat
ตำบลโคกโพธิ์	61	-	-	1	-	-	-	-	-	-	-	-	-	-	-	-	60	TambonNon Pun
ตำบลโพธิ์	2,023	87	22	8	3	3	3	3	3	3	3	3	3	3	3	3	1,897	AmphoePhang Ku
ตำบลโคก	402	50	3	2	2	2	2	2	2	2	2	2	2	2	2	2	346	TambonPhimai
ตำบลโคก	219	1	-	1	1	1	1	1	1	1	1	1	1	1	1	1	216	TambonKu
ตำบลโคก	223	17	7	4	1	1	1	1	1	1	1	1	1	1	1	1	194	TambonKong Chiang Thun
ตำบลโคก	130	3	3	-	-	-	-	-	-	-	-	-	-	-	-	-	123	TambonTum
ตำบลโคก	173	6	3	-	1	1	1	1	1	1	1	1	1	1	1	1	160	TambonSano
ตำบลโคก	112	2	-	1	-	-	-	-	-	-	-	-	-	-	-	-	109	TambonPho Si
ตำบลโคก	444	1	-	-	-	-	-	-	-	-	-	-	-	-	-	-	443	TambonSamrong Prasat
ตำบลโคก	104	4	-	-	-	-	-	-	-	-	-	-	-	-	-	-	100	TambonDu
ตำบลโคก	92	-	-	-	-	-	-	-	-	-	-	-	-	-	-	-	91	TambonSawai
ตำบลโคก	124	3	6	-	-	-	-	-	-	-	-	-	-	-	-	-	115	TambonPhimai Nuea
ตำบลโคก	1,835	170	19	8	4	4	3	3	3	3	3	3	3	3	3	3	1,626	AmphoeKhu Han
ตำบลโคก	529	103	13	-	-	-	-	-	-	-	-	-	-	-	-	-	411	TambonSi
ตำบลโคก	206	16	1	1	1	1	1	1	1	1	1	1	1	1	1	1	189	TambonBak Dong
ตำบลโคก	233	11	1	1	1	1	1	1	1	1	1	1	1	1	1	1	220	TambonPhan
ตำบลโคก	75	4	-	-	-	-	-	-	-	-	-	-	-	-	-	-	71	TambonPho Wong
ตำบลโคก	98	-	-	-	-	-	-	-	-	-	-	-	-	-	-	-	97	TambonPhrai
ตำบลโคก	109	2	-	-	-	-	-	-	-	-	-	-	-	-	-	-	106	TambonKravan
ตำบลโคก	76	1	1	4	1	1	1	1	1	1	1	1	1	1	1	1	66	TambonKhu Han
ตำบลโคก	138	13	2	2	2	2	2	2	2	2	2	2	2	2	2	2	120	TambonNon Sung
ตำบลโคก	98	5	-	-	-	-	-	-	-	-	-	-	-	-	-	-	91	TambonKan Throm
ตำบลโคก	73	7	-	-	-	-	-	-	-	-	-	-	-	-	-	-	66	TambonPhu Fai

ตาราง 7 จำนวนสถานประกอบการ จำนวนคนงานของสถานประกอบการ (จำนวนผู้จ้าง) อำเภอต่าง ๆ จำนวนแรงงาน (ต่อ)  
 TABLE 7 NUMBER OF ESTABLISHMENTS BY SIZE OF ESTABLISHMENT (NUMBER OF EMPLOYEES), AMPHIOE AND TAMBON (Cont'd)

อำเภอ/ตำบล	จำนวน สถานประกอบการ Number of establishments	ขนาดสถานประกอบการ (จำนวนผู้จ้าง) Size of establishment (Number of employees)											Amphoe/Tambon					
		1-5	6-10	11-15	16-20	21-25	26-30	31-50	51-100	101-200	201-500	>1,000		ผู้ จ้าง No.				
ตำบลโคกกระเทียม	117	6	-	-	-	-	-	-	-	-	-	-	-	-	-	110	TambonPho Kraiang	
ตำบลหัวขี้เฒ่า	83	2	1	1	-	-	-	-	-	-	-	-	-	-	-	-	79	TambonHuai Chan
อำเภอบัวชุม	2,471	220	43	13	9	6	3	2	1	1	-	-	-	-	-	2,173	AmphoeBai Salai	
ตำบลเมืองทอง	640	102	15	3	2	-	-	-	-	-	-	-	-	-	-	517	TambonMueang Khong	
ตำบลเมืองคน	94	9	2	-	-	-	-	-	-	-	-	-	-	-	-	85	TambonMueang Khaen	
ตำบลหนองแคน	164	10	1	-	-	-	-	-	-	-	-	-	-	-	-	152	TambonNong Khae	
ตำบลเมืองทอง	179	2	5	-	-	-	-	-	-	-	-	-	-	-	-	170	TambonChik Sang Thong	
ตำบลคัน	124	8	-	1	-	-	-	-	-	-	-	-	-	-	-	112	TambonDan	
ตำบลคู	179	11	4	-	-	-	-	-	-	-	-	-	-	-	-	162	TambonDu	
ตำบลหนองอี	178	10	2	1	-	-	-	-	-	-	-	-	-	-	-	165	TambonNong Ueng	
ตำบลวัง	217	1	3	2	1	-	-	-	-	-	-	-	-	-	-	210	TambonBua Hung	
ตำบลไผ่	121	15	2	1	-	-	-	-	-	-	-	-	-	-	-	103	TambonPhai	
ตำบลหนองขี้	167	23	4	2	1	-	-	-	-	-	-	-	-	-	-	137	TambonSom Poi	
ตำบลหนองมี	147	9	3	2	1	1	-	-	-	-	-	-	-	-	-	130	TambonNong Mi	
ตำบลหัวน้ำคำ	135	8	1	1	1	-	-	-	-	-	-	-	-	-	-	123	TambonWan Kham	
ตำบลวัง	126	12	1	-	-	-	-	-	-	-	-	-	-	-	-	109	TambonSang Pi	
ตำบลวัง	4,160	317	43	11	1	7	2	3	4	1	-	-	-	-	-	3,771	AmphoeUthumphon Phisai	
ตำบลก้าง	598	171	11	3	-	-	-	-	-	-	-	-	-	-	-	410	TambonKamphaeng	
ตำบลอีท่า	192	16	-	-	-	-	-	-	-	-	-	-	-	-	-	176	TambonLam	
ตำบลก้านเหลือง	494	5	1	1	-	-	-	-	-	-	-	-	-	-	-	484	TambonKan Lueang	
ตำบลทุ่งไชย	199	4	1	-	-	-	-	-	-	-	-	-	-	-	-	193	TambonThung Chai	
ตำบลโคก	367	47	10	2	-	-	-	-	-	-	-	-	-	-	-	307	TambonSamrong	
ตำบลหนอง	186	1	-	-	-	-	-	-	-	-	-	-	-	-	-	185	TambonKhaem	
ตำบลหนองไผ่	222	6	4	-	-	-	-	-	-	-	-	-	-	-	-	208	TambonNong Hai	
ตำบลขุม	122	1	1	1	-	-	-	-	-	-	-	-	-	-	-	118	TambonKhayung	
ตำบลกาศ	267	14	-	-	-	-	-	-	-	-	-	-	-	-	-	252	TambonTa Ket	
ตำบลหัววัง	135	8	1	-	-	-	-	-	-	-	-	-	-	-	-	126	TambonHua Chang	
ตำบลวัง	132	4	2	2	-	-	-	-	-	-	-	-	-	-	-	123	TambonBang Raeng	
ตำบลน้ำ	97	15	-	-	-	-	-	-	-	-	-	-	-	-	-	82	TambonTae	
ตำบลขี้	116	-	1	-	-	-	-	-	-	-	-	-	-	-	-	115	TambonKhae	
ตำบลโพธิ์ชัย	121	1	-	-	-	-	-	-	-	-	-	-	-	-	-	120	TambonPho Chai	
ตำบลบ่อ	150	5	3	1	-	-	-	-	-	-	-	-	-	-	-	141	TambonPa Ao	
ตำบลหนองกั้ง	155	8	-	-	-	-	-	-	-	-	-	-	-	-	-	145	TambonNong Hang	
ตำบลสระแก้วแห่งใหญ่	176	5	6	1	-	-	-	-	-	-	-	-	-	-	-	164	TambonSa Kamphaeng Yai	
ตำบลโคกสาม	65	3	-	-	-	-	-	-	-	-	-	-	-	-	-	62	TambonKok Lam	
ตำบลโคกจาน	366	3	2	-	-	-	-	-	-	-	-	-	-	-	-	360	TambonKok Chan	
ตำบลวัง	379	15	1	1	-	-	-	-	-	-	-	-	-	-	-	360	AmphoeBueng Bun	
ตำบลเกาะ	203	3	-	-	-	-	-	-	-	-	-	-	-	-	-	199	TambonPo	
ตำบลวัง	176	12	1	1	-	-	-	-	-	-	-	-	-	-	-	161	TambonBueng Bun	
ตำบลหัวขี้เงิน	56	6	6	7	2	6	1	4	-	-	-	-	-	-	-	1,127	AmphoeHuai Thap Than	
ตำบลเมืองทอง	234	30	4	3	3	1	-	2	-	-	-	-	-	-	-	192	TambonHuai Thap Than	
ตำบลเมืองทอง	277	10	1	3	3	2	-	2	-	-	-	-	-	-	-	259	TambonMueang Luang	
ตำบลอภัยวงศ์	180	2	-	1	1	-	-	-	-	-	-	-	-	-	-	175	TambonKlui Kwang	
ตำบลบ้าน	221	4	-	-	-	-	-	-	-	-	-	-	-	-	-	216	TambonPhak Mai	
ตำบลจานน้อย	162	5	-	-	-	-	-	-	-	-	-	-	-	-	-	157	TambonChan Saen Chai	
ตำบลปราสาท	137	5	1	-	-	-	-	-	-	-	-	-	-	-	-	128	TambonPrasat	
ตำบลโนนสูง	685	16	6	3	2	-	-	-	-	-	-	-	-	-	-	657	AmphoeNong Khun	
ตำบลโนนห้วย	200	9	3	2	2	-	-	-	-	-	-	-	-	-	-	184	TambonNong Khio	
ตำบล	166	3	-	-	-	-	-	-	-	-	-	-	-	-	-	163	TambonBok	
ตำบลโพธิ์	98	-	-	-	-	-	-	-	-	-	-	-	-	-	-	98	TambonPho	
ตำบลหนอง	147	3	3	-	-	-	-	-	-	-	-	-	-	-	-	142	TambonNong Kung	
ตำบลท่าม่วง	74	1	3	-	-	-	-	-	-	-	-	-	-	-	-	70	TambonKao Kwang	
ตำบลศรีวิชัย	785	53	9	7	1	1	1	1	-	-	-	-	-	-	-	713	AmphoeSi Rattana	
ตำบลศรีแก้ว	215	32	6	3	-	-	-	-	-	-	-	-	-	-	-	173	TambonSi Kaeo	
ตำบลจันท	132	5	-	2	-	-	-	-	-	-	-	-	-	-	-	125	TambonPhing Phuai	
ตำบลสระบัว	109	1	-	-	-	-	-	-	-	-	-	-	-	-	-	108	TambonSa Yao	
ตำบล	88	4	1	-	-	-	-	-	-	-	-	-	-	-	-	83	TambonTurn	
ตำบลเมืองบัว	66	3	1	-	-	-	-	-	-	-	-	-	-	-	-	61	TambonSueang Khaeo	

ตาราง 7 จำนวนสถานประกอบการ จำนวนคนงานของสถานประกอบการ (จำนวนผู้จ้าง) อำเภอแ่ละอำเภอ (ต่อ)  
 TABLE 7 NUMBER OF ESTABLISHMENTS BY SIZE OF ESTABLISHMENT (NUMBER OF EMPLOYEES), AMPHIOE AND TAMBON (Cont ๗)

อำเภอ/ตำบล	จำนวน สถานประกอบการ Number of establishments	ขนาดของสถานประกอบการ (จำนวนผู้จ้าง) Size of establishment (Number of employees)											อำเภอ/ตำบล				
		1-5	6-10	11-15	16-20	21-25	26-30	31-50	51-100	101-200	201-500	501-1,000		>1,000	ผู้ จ้าง No.		
ตำบลศรีโพธิ์เงินงาม	49	2	-	-	-	-	-	-	-	-	-	-	-	-	-	47	TambonSi Non Nigam
ตำบลหนอง	126	6	1	2	-	-	-	-	-	-	-	-	-	-	-	116	TambonSaphung
อำเภอน้ำแกบอง	743	7	-	2	2	2	-	-	-	-	-	-	-	-	-	729	AmphoeNam Klang
ตำบลน้ำแกบอง	71	-	-	-	-	-	-	-	-	-	-	-	-	-	-	71	TambonNam Klang
ตำบลตะเภา	111	2	-	-	-	-	-	-	-	-	-	-	-	-	-	109	TambonLa-o
ตำบลคลองวัด	125	4	-	1	-	-	-	-	-	-	-	-	-	-	-	124	TambonTong Pit
ตำบลเอิน	155	4	-	-	-	-	-	-	-	-	-	-	-	-	-	151	TambonKhoen
ตำบลจตุรงค	169	-	-	1	1	1	1	1	-	-	-	-	-	-	-	165	TambonRung Rawi
ตำบลอุบล	112	1	-	-	-	1	1	1	-	-	-	-	-	-	-	109	TambonKrup
อำเภอดงรัก	958	29	6	6	5	2	-	-	-	-	-	-	-	-	-	909	AmphoeWang Hin
ตำบลสูง	181	12	2	2	-	-	-	-	-	-	-	-	-	-	-	164	TambonBu Sung
ตำบลเขา	141	7	3	3	1	-	-	-	-	-	-	-	-	-	-	127	TambonThat
ตำบลควนใหญ่	152	5	-	1	1	1	-	-	-	-	-	-	-	-	-	146	TambonDuan Yai
ตำบลเอ่งแก้ว	91	-	1	-	2	-	-	-	-	-	-	-	-	-	-	88	TambonBo Kaso
ตำบลศรีสำราญ	64	-	-	-	-	-	-	-	-	-	-	-	-	-	-	64	TambonSi Saman
ตำบลทุ่งวัง	137	1	-	-	-	-	-	-	-	-	-	-	-	-	-	136	TambonThung Sawang
ตำบลวังหิน	87	4	-	-	-	-	-	-	-	-	-	-	-	-	-	82	TambonWang Hin
ตำบลโนนยาง	105	-	-	1	1	1	-	-	-	-	-	-	-	-	-	102	TambonPhon Yang
อำเภอยางชุมน้อย	976	36	4	1	1	4	-	-	-	-	-	-	-	-	-	929	AmphoePhu Sing
ตำบลโคกศาล	117	5	-	1	-	-	-	-	-	-	-	-	-	-	-	111	TambonKhok Tan
ตำบลวังสมบูรณ์	152	5	1	1	-	-	-	-	-	-	-	-	-	-	-	145	TambonHuai Ta Mon
ตำบลหัวมดแดง	217	7	-	-	-	2	-	-	-	-	-	-	-	-	-	208	TambonHuai Tikchu
ตำบลสมเด็จ	156	11	2	-	-	-	-	-	-	-	-	-	-	-	-	143	TambonLa Lom
ตำบลตะเคียนทราย	118	-	-	-	-	-	-	-	-	-	-	-	-	-	-	118	TambonTakhian Ram
ตำบลจตุร	99	2	-	-	-	-	-	-	-	-	-	-	-	-	-	96	TambonDong Rak
ตำบลโพธิ์พัฒนา	117	6	1	-	-	1	-	-	-	-	-	-	-	-	-	108	TambonPhai Phatthana
อำเภอมือฉ่องมิตร	484	2	-	2	-	-	-	-	-	-	-	-	-	-	-	480	AmphoeMueang Chan
ตำบลเมืองจันทร์	203	-	-	2	-	-	-	-	-	-	-	-	-	-	-	201	TambonMueang Chan
ตำบลบ้าน	164	-	-	-	-	-	-	-	-	-	-	-	-	-	-	164	TambonTa Kon
ตำบลหนองใหญ่	117	2	-	-	-	-	-	-	-	-	-	-	-	-	-	115	TambonNong Yai
อำเภอนายูง	527	23	12	1	2	-	-	-	-	-	-	-	-	-	-	485	AmphoeBenchalak
ตำบลเขียว	165	10	3	-	-	-	-	-	-	-	-	-	-	-	-	151	TambonSiao
ตำบลหนองพำ	84	4	7	-	-	1	-	-	-	-	-	-	-	-	-	71	TambonNong Wa
ตำบลหนองสูงเหนือ	72	3	1	-	-	-	-	-	-	-	-	-	-	-	-	68	TambonNong Ngu Lueam
ตำบลหนองงูเห่า	137	2	-	-	-	1	-	-	-	-	-	-	-	-	-	134	TambonNong Hang
ตำบลท่าคันโท	69	4	1	1	-	1	-	-	-	-	-	-	-	-	-	61	TambonTha Khilo
อำเภอยางพำ	810	62	2	-	-	-	-	-	-	-	-	-	-	-	-	746	AmphoePhayu
ตำบลพู่	325	48	-	-	-	-	-	-	-	-	-	-	-	-	-	277	TambonPhayu
ตำบลรัตนสุทัศน์	176	3	1	-	-	-	-	-	-	-	-	-	-	-	-	172	TambonPhrom Sawat
ตำบลบ้าน	132	5	-	-	-	-	-	-	-	-	-	-	-	-	-	127	TambonTamyae
ตำบลโนนเหล็ก	117	5	1	-	-	-	-	-	-	-	-	-	-	-	-	111	TambonPhak
ตำบลหนองงำ	60	1	-	-	-	-	-	-	-	-	-	-	-	-	-	59	TambonNong Kha
อำเภอน้ำโสม	692	27	5	4	1	1	-	-	-	-	-	-	-	-	-	650	AmphoePho Si Suwan
ตำบลโคก	279	15	-	1	-	-	-	-	-	-	-	-	-	-	-	263	TambonDot
ตำบลเขียว	120	-	-	-	-	-	-	-	-	-	-	-	-	-	-	117	TambonSiao
ตำบลหนองบัว	55	3	2	-	-	-	-	-	-	-	-	-	-	-	-	50	TambonNong Ma
ตำบลอึ่งใหญ่	142	4	2	1	-	-	-	-	-	-	-	-	-	-	-	134	TambonPhue Yai
ตำบลอึ่ง	96	5	1	2	1	-	-	-	-	-	-	-	-	-	-	86	TambonSe
อำเภอน้ำกาหลง	532	39	5	7	1	1	1	1	1	1	1	1	1	1	1	470	AmphoeSila Lat
ตำบลสูง	168	19	3	3	1	1	-	-	-	-	-	-	-	-	-	141	TambonKung
ตำบลศรีถ้อย	87	4	-	2	-	-	-	-	-	-	-	-	-	-	-	79	TambonKli Kling
ตำบลหนองบัวแดง	81	4	-	-	-	-	-	-	-	-	-	-	-	-	-	72	TambonNong Bua Dong
ตำบลโฆ่มวง	196	12	2	2	-	-	-	-	-	-	-	-	-	-	-	178	TambonChot Muang

ที่มา : สำนักงานข้อมูลยุทธศาสตร์กรมพ.ศ. 2555 (ข้อมูลพื้นฐาน) จังหวัด ศรีสะเกษ สำนักงานสถิติแห่งชาติ กระทรวงเทคโนโลยีสารสนเทศและการสื่อสาร

Source : The 2012 Business and Industrial Census (Basic Information), Si Sa Ket Province, National Statistical Office, Ministry of Information and Communication Technology.



ตาราง 8 จำนวนผู้จ้างในสถานประกอบการ จำแนกตามขนาดของสถานประกอบการ (จำนวนคนทำงาน) อำเภอและตำบล (ต่อ)

TABLE 8 NUMBER OF EMPLOYEES IN ESTABLISHMENTS BY SIZE OF ESTABLISHMENT (NUMBER OF PERSONS ENGAGED), AMPHOE AND TAMBON (Cont'd)

อำเภอ/ตำบล	จำนวน ลูกจ้าง Number of employees	ขนาดของสถานประกอบการ (จำนวนคนทำงาน) Size of establishment (Number of persons engaged)												Amphoe/Tambon				
		1 - 5	6 - 10	11-15	16 - 20	21 - 25	26 - 30	31 - 50	51 - 100	101 - 200	201 - 500	501 - 1,000	> 1,000					
ตำบลสูง	3	-	-	-	-	-	-	-	-	-	-	-	-	-	-	-	-	TambonRung
ตำบลตะพาน	50	3	-	-	-	-	-	-	-	-	-	-	-	-	-	-	-	TambonTakot
ตำบลงานใหญ่	75	20	41	-	14	-	-	-	-	-	-	-	-	-	-	-	-	TambonChan Yai
ตำบลภูเงิน	44	21	23	-	-	-	-	-	-	-	-	-	-	-	-	-	-	TambonPhu Ngoen
ตำบลเจ้า	9	4	5	-	-	-	-	-	-	-	-	-	-	-	-	-	-	TambonCham
ตำบลกระแสมะ	98	17	30	20	-	-	30	-	-	-	-	-	-	-	-	-	-	TambonKhaeng
ตำบลโนนสำราญ	3	-	-	-	-	-	3	-	-	-	-	-	-	-	-	-	-	TambonNn Samran
ตำบลหนองหญ้าขาด	718	298	196	57	106	21	-	-	-	-	-	-	-	-	-	-	-	TambonNng Ya Lat
ตำบลเสาชิงชัย	90	4	-	-	25	60	-	-	-	-	-	-	-	-	-	-	-	TambonSao Thong Chai
ตำบลงุ่น	22	1	6	15	-	-	-	-	-	-	-	-	-	-	-	-	-	TambonKhanu
ตำบลสวนกล้วย	37	-	6	14	17	-	-	-	-	-	-	-	-	-	-	-	-	TambonSuan Kluai
ตำบลเวียงเหนือ	22	2	20	-	-	-	-	-	-	-	-	-	-	-	-	-	-	TambonWang Nuea
ตำบลทุ่งใหญ่	49	16	23	10	-	-	-	-	-	-	-	-	-	-	-	-	-	TambonThung Yai
ตำบลภูผาหมอก	3	3	-	-	-	-	-	-	-	-	-	-	-	-	-	-	-	TambonPhu Pha Mok
อำเภออุทุมพรพิสัย	1,109	318	274	210	157	20	30	96	2	2	-	-	-	-	-	-	-	AmphoeKukhan
ตำบลกัมมารามย์	39	23	6	10	-	-	-	-	-	-	-	-	-	-	-	-	-	TambonKantbarom
ตำบลงจง	9	8	-	-	-	-	-	-	-	-	-	-	-	-	-	-	-	TambonChaokong
ตำบลจัง	2	2	-	-	-	-	-	-	-	-	-	-	-	-	-	-	-	TambonChai Di
ตำบลดอกคามีนิ	64	23	6	-	-	-	-	-	-	-	-	-	-	-	-	-	-	TambonKong Kam Met
ตำบลโสน	67	17	15	13	19	-	-	35	-	-	-	-	-	-	-	-	-	TambonSano
ตำบลปรือใหญ่	56	3	16	13	37	-	-	-	1	2	-	-	-	-	-	-	-	TambonPhue Yai
ตำบลสมเด็จใหญ่	47	-	14	13	20	-	-	-	-	-	-	-	-	-	-	-	-	TambonSadao Yai
ตำบลตาอุด	-	-	-	-	-	-	-	-	-	-	-	-	-	-	-	-	-	TambonTa Ut
ตำบลห้วยเหนือ	403	193	150	35	25	-	-	-	-	-	-	-	-	-	-	-	-	TambonHui Nuea
ตำบลห้วยใต้	-	-	-	-	-	-	-	-	-	-	-	-	-	-	-	-	-	TambonHui Tai
ตำบลหัวเสือ	116	7	38	15	56	-	-	-	-	-	-	-	-	-	-	-	-	TambonHua Suea
ตำบลหนองขี้ม	1	1	-	-	-	-	-	-	-	-	-	-	-	-	-	-	-	TambonTakhian
ตำบลนิคมพัฒนา	10	-	-	10	-	-	-	-	-	-	-	-	-	-	-	-	-	TambonNikhom Phattthana
ตำบลโคกเพชร	66	4	-	12	-	20	-	-	30	-	-	-	-	-	-	-	-	TambonKrok Phet
ตำบลปราสาท	6	6	-	-	-	-	-	-	-	-	-	-	-	-	-	-	-	TambonPrasat
ตำบลลำโพงดำเงิน	15	3	-	12	-	-	-	-	-	-	-	-	-	-	-	-	-	TambonSamrong Ta Chen
ตำบลห้วยสำราญ	76	-	5	40	-	-	-	-	31	-	-	-	-	-	-	-	-	TambonHui Samran
ตำบลกฤษณา	1	1	-	-	-	-	-	-	-	-	-	-	-	-	-	-	-	TambonKitsana
ตำบลถนนศักดิ์	-	-	-	-	-	-	-	-	-	-	-	-	-	-	-	-	-	TambonLom Sak
ตำบลหนองตอง	99	25	24	50	-	-	-	-	-	-	-	-	-	-	-	-	-	TambonNng Chalong
ตำบลศรีตะรุฒ	32	2	-	-	-	-	30	-	-	-	-	-	-	-	-	-	-	TambonSi Trakun
ตำบลศรียะอาท	-	-	-	-	-	-	-	-	-	-	-	-	-	-	-	-	-	TambonSi Sa-ai
อำเภอโพนพิสัย	303	83	117	19	61	23	-	-	-	-	-	-	-	-	-	-	-	AmphoePhai Bueang
ตำบลโพธิ์ทอง	88	31	41	-	16	-	-	-	-	-	-	-	-	-	-	-	-	TambonPhai Bueang
ตำบลดินแดง	22	7	15	-	-	-	-	-	-	-	-	-	-	-	-	-	-	TambonDin Daeng
ตำบลปราสาทขอ	27	-	4	8	-	-	-	-	-	-	-	-	-	-	-	-	-	TambonPrasat Yoe
ตำบลลำโรงเหนือ	142	41	48	-	30	23	-	-	-	-	-	-	-	-	-	-	-	TambonSamrong Phlan
ตำบลสุขสำราญ	13	4	9	-	-	-	-	-	-	-	-	-	-	-	-	-	-	TambonSuk Sawat
ตำบลโนนปูน	11	-	-	11	-	-	-	-	-	-	-	-	-	-	-	-	-	TambonNn Pun
อำเภอวารัง	800	144	162	108	73	2	30	117	164	-	-	-	-	-	-	-	-	AmphoePhang Ku
ตำบลนิยาน	168	76	23	14	16	-	-	37	2	-	-	-	-	-	-	-	-	TambonPhimai
ตำบลคู	34	1	15	18	-	-	-	-	-	-	-	-	-	-	-	-	-	TambonKu
ตำบลหนองเชียงฟูน	153	26	55	54	18	-	-	-	-	-	-	-	-	-	-	-	-	TambonNng Chiang Thun
ตำบลชุม	65	2	23	-	-	-	-	40	-	-	-	-	-	-	-	-	-	TambonTum
ตำบลเสมอ	221	14	27	-	20	-	30	40	90	-	-	-	-	-	-	-	-	TambonSamo
ตำบลโพธิ์ศรี	24	9	-	15	-	-	-	-	-	-	-	-	-	-	-	-	-	TambonPho Si
ตำบลลำโรงปราสาท	2	2	-	-	-	-	-	-	-	-	-	-	-	-	-	-	-	TambonSamrong Prasat







ตาราง 8 จำนวนธุรกิจในสถานประกอบการ จำแนกตามขนาดของสถานประกอบการ (จำนวนพนักงาน) อำเภอและตำบล (ต่อ)  
TABLE 8 NUMBER OF EMPLOYEES IN ESTABLISHMENTS BY SIZE OF ESTABLISHMENT (NUMBER OF PERSONS ENGAGED), AMPHOE AND TAMBON (Cont'd)

อำเภอ/ตำบล	จำนวน ลูกจ้าง Number of employees	ขนาดของสถานประกอบการ (จำนวนพนักงาน) Size of establishment (Number of persons engaged)											Amphoe/Tambon				
		1 - 5	6 - 10	11-15	16 - 20	21 - 25	26 - 30	31 - 50	51 - 100	101 - 200	201 - 500	501 - 1,000		> 1,000			
อำเภออุตุยั้ง	386	49	103	31	40	-	30	133	-	-	-	-	-	-	-	-	AmphoeBenchalak
ตำบลเสียว	92	21	30	-	-	-	-	41	-	-	-	-	-	-	-	-	TambonSao
ตำบลหนองหัว	143	7	50	20	20	-	-	46	-	-	-	-	-	-	-	-	TambonNong Wa
ตำบลหนองสูงเหนือ	20	7	13	-	-	-	-	-	-	-	-	-	-	-	-	-	TambonNong Ngu Lueam
ตำบลหนองยาง	25	5	-	-	20	-	-	-	-	-	-	-	-	-	-	-	TambonNong Hang
ตำบลท่าค้อ	106	9	10	11	-	-	30	46	-	-	-	-	-	-	-	-	TambonTha Khlo
อำเภอเข็ญ	159	90	65	-	-	-	-	1	3	-	-	-	-	-	-	-	AmphoePhayu
ตำบลเข็ญ	117	71	46	-	-	-	-	-	-	-	-	-	-	-	-	-	TambonPhayu
ตำบลพรหมสิทธิ์	13	7	6	-	-	-	-	-	-	-	-	-	-	-	-	-	TambonPhrom Sawat
ตำบลคำแย	8	1	4	-	-	-	-	1	2	-	-	-	-	-	-	-	TambonTamyae
ตำบลโนนพิทักษ์	20	11	9	-	-	-	-	-	-	-	-	-	-	-	-	-	TambonNon Phek
ตำบลหนองคำ	1	-	-	-	-	-	-	-	1	-	-	-	-	-	-	-	TambonNong Kha
อำเภอโพนสีสุวรรณ	382	36	43	83	-	45	-	114	-	-	-	-	-	-	-	-	AmphoePho Si Survan
ตำบลโคก	42	25	5	12	-	-	-	-	-	-	-	-	-	-	-	-	TambonBot
ตำบลเสียว	101	-	-	-	-	25	-	76	-	-	-	-	-	-	-	-	TambonSao
ตำบลหนองงำ	22	2	10	10	-	-	-	-	-	-	-	-	-	-	-	-	TambonNong Ma
ตำบลสีบัวใหญ่	87	1	23	25	-	-	-	38	-	-	-	-	-	-	-	-	TambonPhue Yai
ตำบลอึ่ง	130	8	5	36	-	20	-	-	61	-	-	-	-	-	-	-	TambonSi Se
อำเภอศีลาจาด	1,298	28	55	80	18	22	27	93	292	115	568	-	-	-	-	-	AmphoeSia Lat
ตำบลสูง	128	1	25	21	18	22	1	3	36	1	-	-	-	-	-	-	TambonKung
ตำบลคึกคัก	222	-	2	30	-	-	-	2	74	114	-	-	-	-	-	-	TambonKhi Kling
ตำบลหนองบัวแดง	756	2	-	-	-	-	26	47	113	-	-	-	-	-	-	-	TambonNong Bua Dong
ตำบลใจม่วง	192	25	28	29	-	-	-	41	69	-	-	-	-	-	-	-	TambonChot Muang

ที่มา : สำนักงานวิจัยและพัฒนาฯ พ.ศ. 2555 (ข้อมูลพื้นฐาน) จังหวัด ศรีสะเกษ สำนักงานสถิติแห่งชาติ กระทรวงเทคโนโลยีสารสนเทศและการสื่อสาร

Source : The 2012 Business and Industrial Census (Basic Information), Si Sa Ket Province, National Statistical Office, Ministry of Information and Communication Technology.

ตาราง 9 จำนวนสถานประกอบการ จำนวนตามการขายสินค้าหรือบริการทางอินเทอร์เน็ต อำเภอและตำบล  
 TABLE 9 NUMBER OF ESTABLISHMENTS BY SALES OF GOODS VIA INTERNET, AMPHOE AND TAMBON

อำเภอ/ตำบล	จำนวน สถานประกอบการ Number of establishments	การขายสินค้าหรือบริการทางอินเทอร์เน็ต		Total	Amphoe/Tambon
		มี Yes	ไม่มี No		
<b>รวม</b>	<b>36,594</b>	<b>98</b>	<b>36,496</b>		
อำเภอเมืองศรีสะเกษ	5,807	35	5,772	AmphoeMueang Si Sa Ket	
ตำบลเมืองเหนือ	848	1	847	TambonMueang Nuea	
ตำบลเมืองใต้	1,565	6	1,559	TambonMueang Tai	
ตำบลคูซอด	136	1	135	TambonKhu Sot	
ตำบลข่า	160	1	159	TambonSam	
ตำบลจาน	133	-	133	TambonChan	
ตำบลตะดอบ	84	-	84	TambonTadop	
ตำบลหนองครก	573	11	562	TambonNong Khrok	
ตำบลโพนข่า	212	-	212	TambonPhon Kha	
ตำบลโพนค้อ	82	-	82	TambonPhon Kho	
ตำบลโพนขวา	160	-	160	TambonPhon Khwao	
ตำบลห้วยปลอึง	351	10	341	TambonYa Plong	
ตำบลทุ่ม	149	-	149	TambonThum	
ตำบลหนองไฮ	46	-	46	TambonNong Hai	
ตำบลหนองแก้ว	148	-	148	TambonNong Kao	
ตำบลน้ำคำ	254	1	253	TambonNam Kham	
ตำบลโพธิ์	641	4	637	TambonPho	
ตำบลหมากงเขียบ	126	-	126	TambonMak Khiap	
ตำบลหนองไผ่	139	-	139	TambonNong Phai	
อำเภอยางชุมน้อย	818	1	817	AmphoeYang Chum Noi	
ตำบลยางชุมน้อย	277	-	277	TambonYang Chum Noi	
ตำบลลิ้นฟ้า	79	-	79	TambonLin Fa	

ตาราง 9 จำนวนสถานประกอบการ จำแนกตามการขายสินค้าหรือบริการทางอินเทอร์เน็ต อำเภอและตำบล (ต่อ)  
 TABLE 9 NUMBER OF ESTABLISHMENTS BY SALES OF GOODS VIA INTERNET, AMPHOE AND TAMBON (Cont'd)

อำเภอ/ตำบล	จำนวน สถานประกอบการ Number of establishments	การขายสินค้าหรือบริการทางอินเทอร์เน็ต		Amphoe/Tambon
		มี Yes	ไม่มี No	
ตำบลคอนกาม	110	1	109	TambonKhon Kam
ตำบลโนนคูณ	89	-	89	TambonNon Khun
ตำบลคูเมืองฮาม	59	-	59	TambonKut Mueang Ham
ตำบลบึงบอน	137	-	137	TambonBueng Bon
ตำบลยางชุมใหญ่	67	-	67	TambonYang Chum Yai
อำเภอกันทรารมย์	2,634	10	2,624	AmphoeKanthararom
ตำบลสูงน	598	5	593	TambonDun
ตำบลโนนสัง	127	-	127	TambonNon Sang
ตำบลหนองหัวช้าง	244	1	243	TambonNong Hua Chang
ตำบลยาง	179	-	179	TambonYang
ตำบลหนองแวง	166	1	165	TambonNong Waeng
ตำบลหนองแก้ว	169	-	169	TambonNong Kao
ตำบลทาม	232	-	232	TambonTham
ตำบลละทาย	141	1	140	TambonLathai
ตำบลเมืองน้อย	94	-	94	TambonMueang Noi
ตำบลเอี๊ยะต	54	-	54	TambonI Pat
ตำบลบัวน้อย	84	-	84	TambonBua Noi
ตำบลหนองบัว	80	-	80	TambonNong Bua
ตำบลคู่	93	-	93	TambonDu
ตำบลผักแพว	114	-	114	TambonPhak Phaeo
ตำบลจาน	142	2	140	TambonChan
ตำบลคำเมี่ยม	117	-	117	TambonKham Niam

ตาราง 9 จำนวนสถานประกอบการ จำแนกตามการขายสินค้าหรือบริการทางอินเทอร์เน็ต อำเภอและตำบล (ต่อ)

TABLE 9 NUMBER OF ESTABLISHMENTS BY SALES OF GOODS VIA INTERNET, AMPHOE AND TAMBON (Cont'd)

อำเภอ/ตำบล	จำนวน สถานประกอบการ Number of establishments	การขายสินค้าหรือบริการทางอินเทอร์เน็ต		Amphoe/Tambon
		มี Yes	ไม่มี No	
อำเภอกันทรลักษ์	3,912	3	3,909	AmphoeKantharalak
ตำบลบึงมะลู	195	-	195	TambonBueng Malu
ตำบลकुตเสลา	144	-	144	TambonKut Salao
ตำบลเมือง	102	-	102	TambonMueang
ตำบลสังเม็ก	186	-	186	TambonSang Mek
ตำบลน้ำอ้อม	783	-	783	TambonNam Om
ตำบลละสาย	92	-	92	TambonLalai
ตำบลสูง	117	-	117	TambonRung
ตำบลตระกาจ	67	-	67	TambonTrakat
ตำบลจานใหญ่	165	-	165	TambonChan Yai
ตำบลคูเงิน	180	-	180	TambonPhu Ngoen
ตำบลชำ	104	-	104	TambonCham
ตำบลกระแจะ	157	-	157	TambonKrachaeng
ตำบลโนนสำราญ	114	-	114	TambonNon Samran
ตำบลหนองหญ้าลาด	777	3	774	TambonNong Ya Lat
ตำบลเสาชังชัย	240	-	240	TambonSao Thong Chai
ตำบลขนุน	133	-	133	TambonKhanun
ตำบลสวนกล้วย	107	-	107	TambonSuan Kluai
ตำบลเวียงเหนือ	66	-	66	TambonWiang Nuea
ตำบลทุ่งใหญ่	131	-	131	TambonThung Yai
ตำบลภูผามอก	52	-	52	TambonPhu Pha Mok

ตาราง 9 จำนวนสถานประกอบการ จำนวนตามการขายสินค้าหรือบริการทางอินเทอร์เน็ต อำเภอและตำบล (ต่อ)  
 TABLE 9 NUMBER OF ESTABLISHMENTS BY SALES OF GOODS VIA INTERNET, AMPHOE AND TAMBON (Cont'd)

อำเภอ/ตำบล	จำนวน สถานประกอบการ Number of establishments	การขายสินค้าหรือบริการทางอินเทอร์เน็ต		Amphoe/Tambon
		Sales of goods via internet		
		มี Yes	ไม่มี No	
อำเภอขุนันท์	3,212	14	3,198	AmphoeKhukhan
ตำบลกันทรารมย์	113	2	111	TambonKanthararom
ตำบลจงกล	170	-	170	TambonChakong
ตำบลใจดี	89	-	89	TambonChai Di
ตำบลดอังกาเม็ด	140	1	139	TambonKhong Kam Met
ตำบลโสน	231	1	230	TambonSano
ตำบลปรีอใหญ่	160	1	159	TambonPrue Yai
ตำบลสะเตาใหญ่	151	1	150	TambonSadao Yai
ตำบลตาอุด	87	1	86	TambonTa Ut
ตำบลห้วยเหนือ	678	2	676	TambonHuai Nuea
ตำบลห้วยใต้	139	1	138	TambonHuai Tai
ตำบลหัวเสือ	122	1	121	TambonHua Suea
ตำบลตะเคียน	117	1	116	TambonTakhian
ตำบลนิคมพัฒนา	73	-	73	TambonNikhom Phatthana
ตำบลโคกเพชร	99	-	99	TambonKhok Phet
ตำบลปราสาท	119	-	119	TambonPrasat
ตำบลลำโรงตากเงิน	151	-	151	TambonSamrong Ta Chen
ตำบลห้วยสำราญ	113	-	113	TambonHuai Samran
ตำบลกฤษณา	132	-	132	TambonKritsana
ตำบลมัมศักดิ์	109	-	109	TambonLom Sak
ตำบลหนองดง	92	2	90	TambonNong Chalong
ตำบลศรีตระกูล	66	-	66	TambonSi Trakun
ตำบลศรีสะอาด	61	-	61	TambonSi Sa-at

ตาราง 9 จำนวนสถานประกอบการ จำนวนตามการขายสินค้าหรือบริการทางอินเทอร์เน็ต อำเภอและตำบล (ต่อ)

TABLE 9 NUMBER OF ESTABLISHMENTS BY SALES OF GOODS VIA INTERNET, AMPHOE AND TAMBON (Cont'd)

อำเภอ/ตำบล	จำนวน สถานประกอบการ Number of establishments	การขายสินค้าหรือบริการทางอินเทอร์เน็ต		Amphoe/Tambon
		มี Yes	ไม่มี No	
อำเภอโพธิ์ชัย	940	-	940	AmphoePhrai Bueng
ตำบลโพธิ์ชัย	257	-	257	TambonPhrai Bueng
ตำบลดินแดง	147	-	147	TambonDin Daeng
ตำบลปรางสาทยอด	141	-	141	TambonPrasat Yoe
ตำบลลำโรงพหลัม	227	-	227	TambonSamrong Phlan
ตำบลสุขสวัสดิ์	107	-	107	TambonSuk Sawat
ตำบลโนนปูน	61	-	61	TambonNon Pun
อำเภอปรางค์กู่	2,023	10	2,013	AmphoePrang Ku
ตำบลพิมาย	402	1	401	TambonPhimai
ตำบลกู่	219	3	216	TambonKu
ตำบลหนองเชียงทูน	223	-	223	TambonNong Chiang Thun
ตำบลตูม	130	3	127	TambonTum
ตำบลสมอ	173	1	172	TambonSamo
ตำบลโพธิ์ศรี	112	-	112	TambonPho Si
ตำบลลำโรงปราสาท	444	2	442	TambonSamrong Prasat
ตำบลตู	104	-	104	TambonDu
ตำบลสวาย	92	-	92	TambonSawai
ตำบลพิมายเหนือ	124	-	124	TambonPhimai Nuea
อำเภอชุมพวง	1,835	1	1,834	AmphoeKhun Han
ตำบลสี	529	1	528	TambonSi
ตำบลบักดอง	206	-	206	TambonBak Dong
ตำบลพราณ	233	-	233	TambonPhran
ตำบลโพธิ์ชัย	75	-	75	TambonPho Wong

ตาราง 9 จำนวนสถานประกอบการ จำนวนตามการขายสินค้าหรือบริการทางอินเทอร์เน็ต อำเภอและตำบล (ต่อ)

TABLE 9 NUMBER OF ESTABLISHMENTS BY SALES OF GOODS VIA INTERNET, AMPHOE AND TAMBON (Cont'd)

อำเภอ/ตำบล	จำนวน สถานประกอบการ Number of establishments	การขายสินค้าหรือบริการทางอินเทอร์เน็ต		Amphoe/Tambon
		Sales of goods via internet		
		มี Yes	ไม่มี No	
ตำบลโพธิ์	98	-	98	TambonPhrai
ตำบลกระหวาน	109	-	109	TambonKrawan
ตำบลขุนทาย	76	-	76	TambonKhun Han
ตำบลโนนสูง	138	-	138	TambonNon Sung
ตำบลกันทรอม	98	-	98	TambonKan Throm
ตำบลภูฝ้าย	73	-	73	TambonPhu Fai
ตำบลโพธิ์กระสังข์	117	-	117	TambonPho Krasang
ตำบลห้วยจันทร์	83	-	83	TambonHuai Chan
อำเภอรราชสีมา	2,471	1	2,470	AmphoeRasi Salai
ตำบลเมืองคง	640	1	639	TambonMueang Khong
ตำบลเมืองแค	94	-	94	TambonMueang Khaen
ตำบลหนองแค	164	-	164	TambonNong Khae
ตำบลจิกสังข์ทอง	179	-	179	TambonChik Sang Thong
ตำบลด่าน	124	-	124	TambonDan
ตำบลตู	179	-	179	TambonDu
ตำบลหนองอี	178	-	178	TambonNong Ueng
ตำบลบัวทุ่ง	217	-	217	TambonBua Hung
ตำบลไผ่	121	-	121	TambonPhai
ตำบลส้มป่อย	167	-	167	TambonSom Poi
ตำบลหนองหมี	147	-	147	TambonNong Mi
ตำบลหัวน้ำคำ	135	-	135	TambonWan Kham
ตำบลสร้างขี้	126	-	126	TambonSang Pi

ตาราง 9 จำนวนสถานประกอบการ จำแนกตามการขายสินค้าหรือบริการทางอินเทอร์เน็ต อำเภอและตำบล (ต่อ)

TABLE 9 NUMBER OF ESTABLISHMENTS BY SALES OF GOODS VIA INTERNET, AMPHOE AND TAMBON (Cont'd)

อำเภอ/ตำบล	จำนวน สถานประกอบการ Number of establishments	การขายสินค้าหรือบริการทางอินเทอร์เน็ต		Amphoe/Tambon
		มี Yes	ไม่มี No	
อำเภออุทุมพรพิสัย	4,160	1	4,159	AmphoeUthumphon Phisai
ตำบลกำแพง	598	1	597	TambonKamphaeng
ตำบลอิฐคำ	192	-	192	TambonLam
ตำบลก้านเหลือง	494	-	494	TambonKan Lueang
ตำบลทุ่งไชย	199	-	199	TambonThung Chai
ตำบลสำโรง	367	-	367	TambonSamrong
ตำบลแถม	186	-	186	TambonKhaem
ตำบลหนองไฮ	222	-	222	TambonNong Hai
ตำบลขะยุง	122	-	122	TambonKhayung
ตำบลตาเกษ	267	-	267	TambonTa Ket
ตำบลหัวช้าง	135	-	135	TambonHua Chang
ตำบลรังแร้ง	132	-	132	TambonRang Raeng
ตำบลแต้	97	-	97	TambonTae
ตำบลแซ้	116	-	116	TambonKhae
ตำบลโพธิ์ชัย	121	-	121	TambonPho Chai
ตำบลปะอาก	150	-	150	TambonPa Ao
ตำบลหนองห้าง	155	-	155	TambonNong Hang
ตำบลสระกำแพงใหญ่	176	-	176	TambonSa Kamphaeng Yai
ตำบลโคกหลาม	65	-	65	TambonKhok Lam
ตำบลโคกจาน	366	-	366	TambonKhok Chan
อำเภอบึงบูรพ์	379	4	375	AmphoeBueng Bun
ตำบลเปี๊ยะ	203	1	202	TambonPo
ตำบลบึงบูรพ์	176	3	173	TambonBueng Bun



ตาราง 9 จำนวนสถานประกอบการ จำนวนตามการขายสินค้าหรือบริการทางอินเทอร์เน็ต อำเภอและตำบล (ต่อ)

TABLE 9 NUMBER OF ESTABLISHMENTS BY SALES OF GOODS VIA INTERNET, AMPHOE AND TAMBON (Cont'd)

อำเภอ/ตำบล	จำนวน สถานประกอบการ Number of establishments	การขายสินค้าหรือบริการทางอินเทอร์เน็ต Sales of goods via internet		Amphoe/Tambon
		มี Yes	ไม่มี No	
อำเภอห้วยทับทัน	1,211	-	1,211	AmphoeHuai Thap Than
ตำบลห้วยทับทัน	234	-	234	TambonHuai Thap Than
ตำบลเมืองหลวง	277	-	277	TambonMueang Luang
ตำบลกล้วยกว้าง	180	-	180	TambonKluai Kwang
ตำบลผักไหม	221	-	221	TambonPhak Mai
ตำบลจางแสนไชย	162	-	162	TambonChan Saen Chai
ตำบลปราสาท	137	-	137	TambonPrasat
อำเภอโนนคูณ	685	-	685	AmphoeNon Khun
ตำบลโนนค้อ	200	-	200	TambonNon Kho
ตำบลบก	166	-	166	TambonBok
ตำบลโพธิ์	98	-	98	TambonPho
ตำบลหนองกง	147	-	147	TambonNong Kung
ตำบลเหล่า่าง	74	-	74	TambonLao Kwang
อำเภอศรีรัตนะ	785	4	781	AmphoeSi Rattana
ตำบลศรีแก้ว	215	1	214	TambonSi Kao
ตำบลพิงพวย	132	-	132	TambonPhing Phuai
ตำบลสระเขาวัว	109	2	107	TambonSa Yao
ตำบลตูม	88	1	87	TambonTum
ตำบลเส่องข้าว	66	-	66	TambonSueang Khao
ตำบลศรีโนนงาม	49	-	49	TambonSi Non Ngam
ตำบลสะพุง	126	-	126	TambonSaphung

ตาราง 9 จำนวนสถานประกอบการ จำนวนตามการขายสินค้าหรือบริการทางอินเทอร์เน็ต อำเภอและตำบล (ต่อ)

TABLE 9 NUMBER OF ESTABLISHMENTS BY SALES OF GOODS VIA INTERNET, AMPHOE AND TAMBON (Cont'd)

อำเภอ/ตำบล	จำนวน สถานประกอบการ Number of establishments	การขายสินค้าหรือบริการทางอินเทอร์เน็ต		Amphoe/Tambon
		มี Yes	ไม่มี No	
อำเภอน้ำแกลี้ยง	743	-	743	AmphoeNam Kiang
ตำบลน้ำเกลี้ยง	71	-	71	TambonNam Kiang
ตำบลละเาะ	111	-	111	TambonLa-o
ตำบลตองปัด	125	-	125	TambonTong Pit
ตำบลชิน	155	-	155	TambonKhoen
ตำบลรุ่งระวี	169	-	169	TambonRung Rawi
ตำบลคูบ	112	-	112	TambonKhup
อำเภอวังหิน	958	4	954	AmphoeWang Hin
ตำบลบุสูง	181	-	181	TambonBu Sung
ตำบลธาตุ	141	1	140	TambonThat
ตำบลควนใหญ่	152	-	152	TambonDuan Yai
ตำบลบ่อแก้ว	91	-	91	TambonBo Kao
ตำบลศรีสำราญ	64	-	64	TambonSi Samran
ตำบลทุ่งสว่าง	137	2	135	TambonThung Sawang
ตำบลวังหิน	87	-	87	TambonWang Hin
ตำบลโพนยาง	105	1	104	TambonPhon Yang
อำเภอมูเสิง	976	1	975	AmphoePhu Sing
ตำบลโคกตาล	117	-	117	TambonKhok Tan
ตำบลห้วยตามอญ	152	-	152	TambonHuai Ta Mon
ตำบลห้วยดีดึก	217	-	217	TambonHuai Tikchu
ตำบลละลม	156	1	155	TambonLa Lom
ตำบลตะเสียนราม	118	-	118	TambonTakhian Ram
ตำบลดงรัก	99	-	99	TambonDong Rak
ตำบลไพรพัฒนา	117	-	117	TambonPhrai Phatthana

ตาราง 9 จำนวนสถานประกอบการ จำนวนตามการขายสินค้าหรือบริการทางอินเทอร์เน็ต อำเภอและตำบล (ต่อ)

TABLE 9 NUMBER OF ESTABLISHMENTS BY SALES OF GOODS VIA INTERNET, AMPHOE AND TAMBON (Cont'd)

อำเภอ/ตำบล	จำนวน สถานประกอบการ Number of establishments	การขายสินค้าหรือบริการทางอินเทอร์เน็ต		Amphoe/Tambon
		มี Yes	ไม่มี No	
อำเภอเมืองจันทร์	484	-	484	AmphoeMueang Chan
ตำบลเมืองจันทร์	203	-	203	TambonMueang Chan
ตำบลตาโกน	164	-	164	TambonTa Kon
ตำบลหนองใหญ่	117	-	117	TambonNong Yai
อำเภอบึงอุบลรักษ์	527	-	527	AmphoeBenchalak
ตำบลเสียว	165	-	165	TambonSiao
ตำบลหนองหัว	84	-	84	TambonNong Wa
ตำบลหนองงูเห่า	72	-	72	TambonNong Ngu Lueam
ตำบลหนองฮาง	137	-	137	TambonNong Hang
ตำบลท่าคล้อ	69	-	69	TambonTha Khlo
อำเภอพยุห์	810	9	801	AmphoePhayu
ตำบลพยุห์	325	9	316	TambonPhayu
ตำบลพรหมสวัสดิ์	176	-	176	TambonPhrom Sawat
ตำบลคำแย	132	-	132	TambonTamyae
ตำบลโนนเพ็ก	117	-	117	TambonNon Phek
ตำบลหนองคำ	60	-	60	TambonNong Kha
อำเภอโพธิ์ศรีสุวรรณ	692	-	692	AmphoePho Si Suwan
ตำบลโสด	279	-	279	TambonDot
ตำบลเสียว	120	-	120	TambonSiao
ตำบลหนองน้ำ	55	-	55	TambonNong Ma
ตำบลสีไใหญ่	142	-	142	TambonPhue Yai
ตำบลอีเซ	96	-	96	TambonI Se

ตาราง 9 จำนวนสถานประกอบการ จำแนกตามการขายสินค้าหรือบริการทางอินเทอร์เน็ต อำเภอและตำบล (ต่อ)

TABLE 9 NUMBER OF ESTABLISHMENTS BY SALES OF GOODS VIA INTERNET, AMPHOE AND TAMBON (Cont'd)

อำเภอ/ตำบล	จำนวน สถานประกอบการ Number of establishments	การขายสินค้าหรือบริการทางอินเทอร์เน็ต Sales of goods via internet		Amphoe/Tambon
		มี Yes	ไม่มี No	
อำเภอศีลาลาต	532	-	532	AmphoeSila Lat
ตำบลกุง	168	-	168	TambonKung
ตำบลคสีกลิ่ง	87	-	87	TambonKhi Kling
ตำบลหนองบัวแดง	81	-	81	TambonNong Bua Dong
ตำบลโจดม่วง	196	-	196	TambonChot Muang

ที่มา : สำมะโนธุรกิจและอุตสาหกรรม พ.ศ. 2555 (ข้อมูลพื้นฐาน) จังหวัด ศรีสะเกษ สำนักงานสถิติแห่งชาติ กระทรวงเทคโนโลยีสารสนเทศและการสื่อสาร

Source : The 2012 Business and Industrial Census (Basic Information), Si Sa Ket Province, National Statistical Office, Ministry of Information and Communication Technology.

ตาราง 10 จำนวนสถานประกอบการ จำนวนตามรูปแบบการจัดตั้งตามกฎหมาย และกิจกรรมทางเศรษฐกิจ  
TABLE 10 NUMBER OF ESTABLISHMENTS BY FORM OF LEGAL ORGANIZATION AND ECONOMIC ACTIVITY

กิจกรรมทางเศรษฐกิจ	จำนวน สถานประกอบการ Number of establishments	รูปแบบการจัดตั้งตามกฎหมาย Form of legal organization						รวม	Economic activity
		ส่วนบุคคล Individual proprietor	ห้างหุ้นส่วนจำกัด ห้างหุ้นส่วนสามัญ นิติบุคคล Juristic partnership	บริษัทจำกัด บริษัทจำกัด (มหาชน) Company limited, Public company limited	ส่วนราชการ รัฐสภา Government, State-enterprises	สหกรณ์ Cooperatives	อื่น ๆ Others		
การขายส่งและการขายปลีก การซ่อมยานยนต์และจักรยานยนต์	36,594	34,846	279	201	15	82	1,171	Total	
การค้าส่ง	2,063	1,995	25	39	-	-	-	4 Wholesale and retail trade; repair of motor vehicles and motorcycles	
การค้าปลีก	1,119	1,045	38	24	-	7	7	5 Wholesale trade	
ที่พักแรม บริการอาหารและเครื่องดื่ม	13,461	12,607	116	87	8	54	589	589 Retail trade	
ข้อมูลข่าวสาร คอมพิวเตอร์ และการสื่อสาร	2,734	2,724	2	5	-	-	-	3 Accommodation, food and beverage service activities	
กิจกรรมก่อสร้าง	148	142	1	3	-	-	-	2 Information and communication	
กิจกรรมก่อสร้าง	216	210	3	-	-	-	-	3 Real-estate activities	
กิจกรรมทางวิชาชีพ วิทยาศาสตร์และเทคโนโลยี	204	200	2	2	-	-	-	- Professional, scientific and technical activities	
การให้เช่า บริการท่องเที่ยว และการบริการสนับสนุนอื่น ๆ	565	551	5	7	1	-	-	1 Administrative and support service activities	
ศิลปะ ความบันเทิงและนันทนาการ	329	269	1	1	-	1	1	57 Arts, entertainment and recreation	
กิจกรรมบริการอื่น ๆ	2,456	2,453	-	2	1	-	-	- Other service activities	
การผลิต	11,602	11,049	18	12	2	20	501	501 Manufacturing	
การจัดการและการบำบัดน้ำเสีย ของเสียและสิ่งปฏิกูล	16	10	-	-	1	-	-	5 Sewerage, waste management and remediation activities	
การก่อสร้าง	901	829	65	6	-	-	-	1 Construction	
การขนส่งทางบก สถานที่เก็บสินค้า	779	761	3	13	2	-	-	- Land transport and storage	
กิจกรรมด้านโรงพยาบาลเอกชน	1	1	-	-	-	-	-	- Private hospital activities	

ที่มา : สำนักงานธุรกิจและอุตสาหกรรม พ.ศ. 2555 (ข้อมูลพื้นฐาน) จังหวัด ศรีสะเกษ สำนักงานสถิติแห่งชาติ กระทรวงเทคโนโลยีสารสนเทศและการสื่อสาร

Source : The 2012 Business and Industrial Census (Basic Information), Si Sa Ket Province, National Statistical Office, Ministry of Information and Communication Technology.

ตาราง 11 จำนวนสถานประกอบการ จำแนกตามรูปแบบการจัดตั้งทางเศรษฐกิจ และกิจกรรมทางเศรษฐกิจ

TABLE 11 NUMBER OF ESTABLISHMENTS BY FORM OF ECONOMIC ORGANIZATION AND ECONOMIC ACTIVITY

กิจกรรมทางเศรษฐกิจ	จำนวน สถานประกอบการ Number of establishments	รูปแบบการจัดตั้งทางเศรษฐกิจ				Economic activity
		สำนักงานเดี่ยว Single unit	สำนักงานใหญ่ Head office	สำนักงานสาขา Branch	อื่นๆ Others	
<b>รวม</b>	<b>36,594</b>	<b>36,252</b>	<b>22</b>	<b>275</b>	<b>45</b>	<b>Total</b>
การขายส่งและการขายปลีก การซ่อมยานยนต์และจักรยานยนต์	2,063	2,019	2	42	-	- Wholesale and retail trade; repair of motor vehicles and motorcycles
การขายส่ง	1,119	1,095	-	24	-	- Wholesale trade
การขายปลีก	13,461	13,286	6	142	27	27 Retail trade
ที่พักแรม บริการอาหารและเครื่องดื่ม	2,734	2,708	2	24	-	- Accommodation, food and beverage service activities
ข้อมูลข่าวสาร คอมพิวเตอร์ และการสื่อสาร	148	140	1	7	-	- Information and communication
กิจกรรมอสังหาริมทรัพย์	216	216	-	-	-	- Real estate activities
กิจกรรมทางวิชาชีพ วิทยาศาสตร์และเทคโนโลยี	204	204	-	-	-	- Professional, scientific and technical activities
การให้เช่า บริการท่องเที่ยว และการบริการสนับสนุนอื่น ๆ	565	558	-	7	-	- Administrative and support service activities
ศิลปะ ความบันเทิงและนันทนาการ	329	324	1	1	3	3 Arts, entertainment and recreation
กิจกรรมบริการอื่น ๆ	2,456	2,453	-	3	-	- Other service activities
การผลิต	11,602	11,572	6	10	14	14 Manufacturing
การจัดการและการบำบัดน้ำเสีย ของเสียและสิ่งมีค่า	16	16	-	-	-	- Sewerage, waste management and remediation activities
การก่อสร้าง	901	893	2	5	1	1 Construction
ขนส่งทางบก สถานที่เก็บสินค้า	779	767	2	10	-	- Land transport and storage
กิจกรรมด้านโรงพยาบาลเอกชน	1	1	-	-	-	- Private hospital activities

ที่มา : สำนักงานธุรกิจและอุตสาหกรรม พ.ศ. 2555 (ข้อมูลพื้นฐาน) จังหวัด ศรีสะเกษ สำนักงานสถิติแห่งชาติ กระทรวงเทคโนโลยีสารสนเทศและการสื่อสาร

Source : The 2012 Business and Industrial Census (Basic Information), Si Sa Ket Province, National Statistical Office, Ministry of Information and Communication Technology.

ตาราง 12 จำนวนสถานประกอบการ จำนวนตามสัดส่วนของการร่วมลงทุนหรือถือหุ้นของต่างประเทศ และกิจกรรมทางเศรษฐกิจ

TABLE 12 NUMBER OF ESTABLISHMENTS BY PROPORTION OF FOREIGN INVESTMENT OR SHARE HOLDING AND ECONOMIC ACTIVITY

กิจกรรมทางเศรษฐกิจ	จำนวน สถานประกอบการ Number of establishments	ไม่มีต่างประเทศ		สัดส่วนของการร่วมลงทุนหรือถือหุ้น			Economic activity
		รวม No foreign's investment or share holding	ร่วมลงทุนหรือถือหุ้น No foreign's investment or share holding	< 10%	10 - 50%	> 50%	
<b>รวม</b>	201	201	201	-	-	-	<b>Total</b>
การขายส่งและการขายปลีก การซ่อมยานยนต์และจักรยานยนต์	39	39	39	-	-	-	- Wholesale and retail trade; repair of motor vehicles and motorcycles
การขายส่ง	24	24	24	-	-	-	- Wholesale trade
การขายปลีก	87	87	87	-	-	-	- Retail trade
ที่พักแรม บริการอาหารและเครื่องดื่ม	5	5	5	-	-	-	- Accommodation, food and beverage service activities
ข้อมูลข่าวสาร คอมพิวเตอร์ และการสื่อสาร	3	3	3	-	-	-	- Information and communication
กิจกรรมอสังหาริมทรัพย์	-	-	-	-	-	-	- Real estate activities
กิจกรรมทางวิชาชีพ วิทยาศาสตร์และเทคโนโลยี	2	2	2	-	-	-	- Professional, scientific and technical activities
การให้เช่า บริการท่องเที่ยว และการบริการสนับสนุนอื่น ๆ	7	7	7	-	-	-	- Administrative and support service activities
ศิลปะ ความบันเทิงและนันทนาการ	1	1	1	-	-	-	- Arts, entertainment and recreation
กิจกรรมบริการอื่น ๆ	2	2	2	-	-	-	- Other service activities
การผลิต	12	12	12	-	-	-	- Manufacturing
การจัดการและการบำบัดน้ำเสีย ของเสียและสิ่งปฏิกูล	-	-	-	-	-	-	- Sewerage, waste management and remediation activities
การก่อสร้าง	6	6	6	-	-	-	- Construction
การขนส่งทางบก สถานที่เก็บสินค้า	13	13	13	-	-	-	- Land transport and storage
กิจกรรมด้านโรงพยาบาลเอกชน	-	-	-	-	-	-	- Private hospital activities

หมายเหตุ : เฉพาะสถานประกอบการที่มีรูปแบบการจัดตั้งตามกฎหมายเป็นบริษัทจำกัด และบริษัทจำกัด (มหาชน)

Note : Only establishments which were company limited and public company limited.

ที่มา : สำนักบริหารธุรกิจและอุตสาหกรรม พ.ศ. 2555 (ข้อมูลพื้นฐาน) จังหวัด ศรีสะเกษ สำนักงานสถิติแห่งชาติ กระทรวงเทคโนโลยีสารสนเทศและการสื่อสาร

Source : The 2012 Business and Industrial Census (Basic Information), Si Sa Ket Province, National Statistical Office, Ministry of Information and Communication Technology.

ตาราง 13 จำนวนสถานประกอบการ จำนวนตามขนาดของสถานประกอบการ (จำนวนพนักงาน) และกิจกรรมทางเศรษฐกิจ  
TABLE 13 NUMBER OF ESTABLISHMENTS BY SIZE OF ESTABLISHMENT (NUMBER OF PERSONS ENGAGED) AND ECONOMIC ACTIVITY

กิจกรรมทางเศรษฐกิจ	จำนวน สถานประกอบการ Number of establishments	ขนาดของสถานประกอบการ (จำนวนพนักงาน) Size of establishment (Number of persons engaged)											Economic activity
		1 - 5	6 - 10	11- 15	16 - 20	21- 25	26 - 30	31 - 50	51 - 100	101 - 200	201 - 500	501 - 1,000	
<b>รวม</b>	<b>36,594</b>	<b>34,666</b>	<b>1,062</b>	<b>323</b>	<b>163</b>	<b>103</b>	<b>55</b>	<b>97</b>	<b>91</b>	<b>31</b>	<b>2</b>	<b>1</b>	<b>Total</b>
การขายส่งและการขายปลีก การซ่อมยานยนต์และจักรยานยนต์	2,063	1,974	65	8	6	4	-	2	2	2	-	-	- Wholesale and retail trade; repair of motor vehicles and motorcycles
การขนส่ง	1,119	1,003	79	17	8	3	3	2	3	1	-	-	- Wholesale trade
การขายปลีก	13,461	12,848	344	89	45	16	11	36	56	13	2	1	- Retail trade
ที่พักรวม บริการอาหารและเครื่องดื่ม	2,734	2,589	115	17	7	1	1	3	-	1	-	-	- Accommodation, food and beverage service activities
ข้อมูลข่าวสาร คอมพิวเตอร์ และเครือข่าย	148	143	4	1	-	-	-	-	-	-	-	-	- Information and communication
กิจกรรมอสังหาริมทรัพย์	216	214	1	1	-	-	-	-	-	-	-	-	- Real estate activities
กิจกรรมทางวิชาชีพ วิทยาศาสตร์และเทคโนโลยี	204	197	6	1	-	-	-	-	-	-	-	-	- Professional, scientific and technical activities
การให้เช่า บริการท่องเที่ยว และการบริการสนับสนุนอื่น ๆ	565	551	10	2	2	-	-	-	-	-	-	-	- Administrative and support service activities
ศิลปะ วัฒนธรรม กีฬา และนันทนาการ	329	227	17	20	27	25	6	5	2	-	-	-	- Arts, entertainment and recreation
กิจกรรมบริการอื่น ๆ	2,456	2,447	8	1	-	-	-	-	-	-	-	-	- Other service activities
การผลิต	11,602	11,011	253	117	60	45	33	46	26	11	-	-	- Manufacturing
การจัดการและการบำบัดน้ำเสีย ออแกนิคและสิ่งมีพิษ	16	11	1	1	-	1	-	1	-	1	-	-	- Sewerage, waste management and remediation activities
การก่อสร้าง	901	686	149	47	7	7	1	1	1	2	-	-	- Construction
การขนส่งทางบก สถานที่เก็บสินค้า	779	765	10	1	1	-	-	1	-	1	-	-	- Land transport and storage
กิจกรรมด้านโรงพยาบาลเอกชน	1	-	-	-	-	-	-	-	-	1	-	-	- Private hospital activities

ที่มา : สำนักข้อมูลและอุตสาหกรรม พ.ศ. 2555 (ข้อมูลพื้นฐาน) จังหวัด ศรีสะเกษ สำนักงานสถิติแห่งชาติ กระทรวงเทคโนโลยีสารสนเทศและการสื่อสาร  
Source : The 2012 Business and Industrial Census (Basic Information), Si Sa Ket Province, National Statistical Office, Ministry of Information and Communication Technology.



ตาราง 14 จำนวนคนทำงานในสถานประกอบการ จำแนกตามขนาดของสถานประกอบการ (จำนวนคนทำงาน) และกิจกรรมทางเศรษฐกิจ  
 TABLE 14 NUMBER OF PERSONS ENGAGED IN ESTABLISHMENTS BY SIZE OF ESTABLISHMENT (NUMBER OF PERSONS ENGAGED) AND ECONOMIC ACTIVITY

กิจกรรมทางเศรษฐกิจ	จำนวน คนทำงาน Number of persons engaged	ขนาดของสถานประกอบการ (จำนวนคนทำงาน) Size of establishment (Number of persons engaged)											Economic activity	
		1 - 5	6 - 10	11-15	16 - 20	21 - 25	26 - 30	31 - 50	51 - 100	101 - 200	201 - 500	501 - 1,000		> 1,000
		89,979	54,669	8,182	4,229	2,997	2,401	1,601	3,973	6,680	4,120	554		573
การขนส่งและการขายปลีก การซ่อมยานยนต์และจักรยานยนต์	4,584	3,318	465	103	111	86	-	81	141	279	-	-	-	- Wholesale and retail trade; repair of motor vehicles and motorcycles
การขายส่ง	3,520	1,948	615	221	154	65	86	72	176	183	-	-	-	- Wholesale trade
การขายปลีก	36,238	22,535	2,650	1,134	815	363	317	1,493	4,162	1,642	554	573	-	- Retail trade
ที่พักแรม บริการอาหารและเครื่องดื่ม	6,124	4,606	854	210	121	21	26	118	-	168	-	-	-	- Accommodation, food and beverage service activities
ข้อมูลข่าวสาร คอมพิวเตอร์ และการสื่อสาร	285	240	30	15	-	-	-	-	-	-	-	-	-	- Information and communication
กิจกรรมอสังหาริมทรัพย์	290	266	9	15	-	-	-	-	-	-	-	-	-	- Real estate activities
กิจกรรมทางวิชาชีพ วิทยาศาสตร์และเทคโนโลยี	428	369	48	11	-	-	-	-	-	-	-	-	-	- Professional, scientific and technical activities
การให้เช่า บริการห้องเช่า และการบริการสนับสนุนอื่น ๆ	1,079	949	67	27	36	-	-	-	-	-	-	-	-	- Administrative and support service activities
ศิลปะ ความบันเทิงและนันทนาการ	2,301	319	132	279	495	591	168	157	160	-	-	-	-	- Arts, entertainment and recreation
กิจกรรมบริการอื่น ๆ	3,088	3,018	57	13	-	-	-	-	-	-	-	-	-	- Other service activities
การผลิต	26,746	14,692	2,020	1,576	1,124	1,071	975	1,928	1,913	1,447	-	-	-	- Manufacturing
การจัดการและการบำบัดน้ำเสีย ของเสียและสิ่งปฏิกูล	226	29	9	15	-	25	-	39	-	109	-	-	-	- Sewerage, waste management and remediation activities
การก่อสร้าง	3,900	1,460	1,153	595	124	156	29	39	52	292	-	-	-	- Construction
การขนส่งทางบก สถานีเก็บสินค้า	1,094	920	73	15	17	23	-	46	-	-	-	-	-	- Land transport and storage
กิจกรรมด้านโรงพยาบาลเอกชน	76	-	-	-	-	-	-	-	76	-	-	-	-	- Private hospital activities

ที่มา : สำนักธุรกิจและอุตสาหกรรม พ.ศ. 2555 (ข้อมูลพื้นฐาน) จังหวัด ศรีสะเกษ สำนักงานสถิติแห่งชาติ กระทรวงเทคโนโลยีสารสนเทศและการสื่อสาร

Source : The 2012 Business and Industrial Census (Basic Information), Si Sa Ket Province, National Statistical Office, Ministry of Information and Communication Technology.

ตาราง 15 จำนวนสถานประกอบการ จำนวนตามขนาดของสถานประกอบการ (จำนวนผู้จ้าง) และกิจกรรมทางเศรษฐกิจ  
TABLE 15 NUMBER OF ESTABLISHMENTS BY SIZE OF ESTABLISHMENT (NUMBER OF EMPLOYEES) AND ECONOMIC ACTIVITY

กิจกรรมทางเศรษฐกิจ	จำนวน สถานประกอบการ Number of establishments	ขนาดของสถานประกอบการ (จำนวนผู้จ้าง) Size of establishment (Number of employees)											รวม Total		
		ไม่มี													
		1 - 5	6 - 10	11 - 15	16 - 20	21 - 25	26 - 30	31 - 50	51 - 100	101 - 200	201 - 500	501 - 1,000		> 1,000	
รวม	36,594	2,987	497	165	86	49	32	37	27	15	1	1	1	1	32,697
การขายและกระจายสินค้า การซ่อมยานยนต์และจักรยานยนต์	2,063	406	30	5	7	2	1	1	2	2	-	-	-	-	1,607
การขายส่ง	1,119	200	43	5	9	1	3	1	3	1	-	-	-	-	855
การขายปลีก	13,461	1,010	132	41	14	4	4	4	4	2	1	1	-	-	12,244
ที่พักแรม บริการอาหารและเครื่องดื่ม	2,734	397	54	5	4	1	1	2	-	1	-	-	-	-	2,269
ข้อมูลข่าวสาร คอมพิวเตอร์ และเครือข่าย	148	15	3	1	-	-	-	-	-	-	-	-	-	-	129
กิจกรรมอสังหาริมทรัพย์	216	6	1	-	-	-	-	-	-	-	-	-	-	-	209
กิจกรรมทางวิชาชีพ วิทยาศาสตร์และเทคโนโลยี	204	37	4	-	-	-	-	-	-	-	-	-	-	-	163
การให้คำปรึกษา การท่องเที่ยว และการบริการสนับสนุนอื่น ๆ	565	84	4	2	1	-	-	-	-	-	-	-	-	-	474
ศิลปะ วัฒนธรรม กีฬา และนันทนาการ	329	20	9	13	15	7	4	1	2	-	-	-	-	-	258
กิจกรรมบริการอื่น ๆ	2,456	141	3	1	-	-	-	-	-	-	-	-	-	-	2,311
การผลิต	11,602	410	93	61	30	29	19	26	14	7	-	-	-	-	10,913
การจัดการและการบำบัดน้ำเสีย ของเสียและสิ่งปฏิกูล	16	3	2	1	-	1	-	-	-	-	-	-	-	-	9
การก่อสร้าง	901	227	114	28	6	3	-	1	1	2	-	-	-	-	519
การขนส่งทางบก สถานที่เก็บสินค้า	779	31	5	2	-	1	-	1	-	-	-	-	-	-	739
กิจกรรมด้านโรงพยาบาลเอกชน	1	-	-	-	-	-	-	-	1	-	-	-	-	-	-

ที่มา : สำนักงานสถิติและอุตสาหกรรม พ.ศ. 2555 (ข้อมูลพื้นฐาน) จังหวัด ศรีสะเกษ สำนักงานสถิติแห่งชาติ กระทรวงเทคโนโลยีสารสนเทศและการสื่อสาร

Source : The 2012 Business and Industrial Census (Basic Information), SI Sa Ket Province, National Statistical Office, Ministry of Information and Communication Technology.

ตาราง 16 จำนวนผู้จ้างในตลาดผู้ประกอบการ จำนวนตามขนาดของสถานประกอบการ (จำนวนพนักงาน) และกิจกรรมทางเศรษฐกิจ  
 TABLE 16 NUMBER OF EMPLOYEES IN ESTABLISHMENTS BY SIZE OF ESTABLISHMENT (NUMBER OF PERSONS ENGAGED) AND ECONOMIC ACTIVITY

กิจกรรมทางเศรษฐกิจ	จำนวนผู้จ้าง Number of employees	ขนาดของสถานประกอบการ (จำนวนพนักงาน) Size of establishment (Number of persons engaged)											Economic activity	
		จำนวน												
		1 - 5	6 - 10	11 - 15	16 - 20	21 - 25	26 - 30	31 - 50	51 - 100	101 - 200	201 - 500	501 - 1,000		> 1,000
<b>รวม</b>	<b>22,851</b>	<b>4,939</b>	<b>4,601</b>	<b>2,406</b>	<b>1,800</b>	<b>1,394</b>	<b>906</b>	<b>1,737</b>	<b>1,963</b>	<b>2,234</b>	<b>303</b>	<b>568</b>	<b>-</b>	<b>Total</b>
การขายส่งและการขายปลีก การซ่อมยานยนต์และจักรยานยนต์	1,811	740	327	77	106	83	-	68	134	276	-	-	-	Wholesale and retail trade; repair of motor vehicles and motorcycles
การขายส่ง	1,597	329	423	147	139	60	82	67	169	181	-	-	-	Wholesale trade
การขายปลีก	5,637	1,399	1,278	520	426	155	119	192	381	296	303	568	-	Retail trade
ที่พักรวม บริการอาหารและเครื่องดื่ม	1,817	666	601	138	111	-	25	108	-	168	-	-	-	Accommodation, food and beverage service activities
ข้อมูลข่าวสาร คอมพิวเตอร์ และการสื่อสาร	72	29	28	15	-	-	-	-	-	-	-	-	-	Information and communication
กิจกรรมอสังหาริมทรัพย์	21	13	8	-	-	-	-	-	-	-	-	-	-	Real estate activities
กิจกรรมทางวิชาชีพ วิทยาศาสตร์และเทคโนโลยี	111	69	32	10	-	-	-	-	-	-	-	-	-	Professional, scientific and technical activities
การให้เช่า บริการห้องเช่า และการบริการสนับสนุนอื่น ๆ	242	145	51	13	33	-	-	-	-	-	-	-	-	Administrative and support service activities
ศิลปะ ความบันเทิงและนันทนาการ	1,042	31	52	135	292	233	53	91	155	-	-	-	-	Arts, entertainment and recreation
กิจกรรมบริการอื่น ๆ	292	233	47	12	-	-	-	-	-	-	-	-	-	Other service activities
การผลิต	7,390	722	831	849	571	672	606	1,126	996	1,017	-	-	-	Manufacturing
การจัดการและการบำบัดน้ำเสีย ของเสียและสิ่งปฏิกูล	62	8	7	15	-	25	-	-	-	7	-	-	-	Waste management and remediation activities
ก่อสร้าง	2,474	500	859	463	107	144	21	39	52	289	-	-	-	Construction
การขนส่งทางบก สถานที่เก็บสินค้า	207	55	57	12	15	22	-	46	-	-	-	-	-	Land transport and storage
กิจกรรมด้านโรงพยาบาลเอกชน	76	-	-	-	-	-	-	-	76	-	-	-	-	Private hospital activities

ที่มา : สำนักบริหารข้อมูลทางทะเบียน พ.ศ. 2555 (ข้อมูลพื้นฐาน) จังหวัด ศรีสะเกษ สำนักงานสถิติแห่งชาติ กระทรวงเทคโนโลยีสารสนเทศและการสื่อสาร

Source : The 2012 Business and Industrial Census (Basic Information), Si Sa Ket Province, National Statistical Office, Ministry of Information and Communication Technology.

ตาราง 17 จำนวนสถานประกอบการ จำแนกตามการขายสินค้าหรือบริการทางอินเทอร์เน็ต และกิจกรรมทางเศรษฐกิจ  
TABLE 17 NUMBER OF ESTABLISHMENTS BY SALES OF GOODS VIA INTERNET AND ECONOMIC ACTIVITY

กิจกรรมทางเศรษฐกิจ	จำนวน สถานประกอบการ Number of establishments	การขายสินค้าหรือบริการทางอินเทอร์เน็ต		Economic activity
		มี Yes	ไม่มี No	
<b>รวม</b>	<b>36,594</b>	<b>98</b>	<b>36,496</b>	<b>Total</b>
การขายส่งและการขายปลีก การขอยานยนต์และจักรยานยนต์	2,063	6	2,057	Wholesale and retail trade; repair of motor vehicles and motorcycles
การขายส่ง	1,119	5	1,114	Wholesale trade
การขายปลีก	13,461	42	13,419	Retail trade
ที่พักแรม บริการอาหารและเครื่องดื่ม	2,734	14	2,720	Accommodation, food and beverage service activities
ข้อมูลข่าวสาร คอมพิวเตอร์ และการสื่อสาร	148	9	139	Information and communication
กิจกรรมอสังหาริมทรัพย์	216	3	213	Real estate activities
กิจกรรมทางวิชาชีพ วิทยาศาสตร์และเทคโนโลยี	204	-	204	Professional, scientific and technical activities
การให้เช่า บริการท่องเที่ยว และการบริการสนับสนุนอื่น ๆ	565	-	565	Administrative and support service activities
ศิลปะ ความบันเทิงและนันทนาการ	329	2	327	Arts, entertainment and recreation
กิจกรรมบริการอื่น ๆ	2,456	1	2,455	Other service activities
การผลิต	11,602	12	11,590	Manufacturing
การจัดการและการบำบัดน้ำเสีย ของเสียและสิ่งปฏิกูล	16	-	16	Sewerage, waste management and remediation activities
การก่อสร้าง	901	4	897	Construction
การขนส่งทางบก สถานที่เก็บสินค้า	779	-	779	Land transport and storage
กิจกรรมด้านโรงพยาบาลเอกชน	1	-	1	Private hospital activities

ที่มา : สำนักธุรกิจและอุตสาหกรรม พ.ศ. 2555 (ข้อมูลพื้นฐาน) จังหวัด ศรีสะเกษ สำนักงานสถิติแห่งชาติ กระทรวงเทคโนโลยีสารสนเทศและการสื่อสาร

Source : The 2012 Business and Industrial Census (Basic Information), Si Sa Ket Province, National Statistical Office, Ministry of Information and Communication Technology.

## ภาคผนวก

## ภาคผนวก

### 1. แนวคิดและคำนิยาม

#### 1.1 สถานประกอบการ

หมายถึง สถานที่หรือบางส่วนของสถานที่ที่มีที่ตั้งที่แน่นอน และมีการดำเนินกิจกรรมทางเศรษฐกิจ ไม่ว่ากิจกรรมนั้นจะดำเนินงานโดยบุคคลที่เป็นเจ้าของหรือควบคุมกิจการโดยนิติบุคคลก็ตาม

#### 1.2 กิจกรรมทางเศรษฐกิจ

การจัดทำสำมะโนธุรกิจและอุตสาหกรรม พ.ศ. 2555 ได้จัดจำแนกสถานประกอบการตามการดำเนินกิจกรรมทางเศรษฐกิจ ตามการจัดประเภทมาตรฐานอุตสาหกรรมประเทศไทย ปี 2552 (Thailand Standard Industrial Classification: TSIC-2009) ดังนี้

##### 1) การขายส่ง การขายปลีก การซ่อมแซมยานยนต์และจักรยานยนต์ ได้แก่

- การดำเนินกิจกรรมทั้งหมด (ยกเว้นการผลิตและการให้เช่า) ที่เกี่ยวข้องกับยานยนต์และจักรยานยนต์ รวมถึงรถบรรทุก เช่น การขายส่ง และขายปลีกยานยนต์ รถจักรยานยนต์ทั้งใหม่และที่ใช้แล้ว รวมทั้งการบำรุงรักษาและการซ่อมแซม การขายอะไหล่ และชิ้นส่วนอุปกรณ์สำหรับยานยนต์และจักรยานยนต์ การดำเนินกิจการที่เกี่ยวข้องกับตัวแทนขายส่งหรือขายปลีกยานยนต์ รวมถึง การล้าง การขัดเงายานยนต์ อยู่ซ่อมรถยนต์ ฯลฯ

##### 2) การขายส่ง ได้แก่

- การขายส่งที่ดำเนินงานด้วยตนเองหรือทำโดยได้รับค่าตอบแทนหรือตามสัญญาจ้าง (การขายเพื่อค่าคอมมิชชั่น/ค่านายหน้า) ซึ่งเกี่ยวกับการขายส่งภายในประเทศและระหว่างประเทศ (นำเข้า/ส่งออก)

- การขายส่ง คือ การขายต่อ (การขายสินค้าที่ไม่มีการเปลี่ยนแปลงสภาพสินค้า) สินค้าใหม่และที่ใช้แล้วให้แก่ผู้ขายปลีก หรือการค้าแบบธุรกิจสู่ธุรกิจ เช่น ขายให้กับผู้ใช้ในงานอุตสาหกรรม พาณิชยกรรม สถาบัน หรือผู้ใช้งานในวิชาชีพ หรือขายต่อให้กับผู้ขายส่งรายอื่น ๆ หรือบุคคล/บริษัทที่ทำหน้าที่ตัวแทนหรือนายหน้าซื้อขายสินค้า ประเภทของธุรกิจที่สำคัญ ได้แก่ พ่อค้าขายส่งคือ ผู้ขายส่งที่ดำเนินกิจการซื้อและขายสินค้าของตนเอง เช่น พ่อค้าขายส่ง ผู้แทนจำหน่ายสินค้าอุตสาหกรรม ผู้ส่งสินค้าออก ผู้นำเข้าสินค้า และการรวมกลุ่มสหกรณ์เพื่อซื้อสินค้า สาขาและสำนักงานขาย (ไม่ใช่ร้านค้าปลีก) ซึ่งมีหน่วยผลิตหรือเหมืองแร่ (ที่แยกตัวออกมาต่างหาก) เป็นผู้ควบคุมดูแล โดยมีวัตถุประสงค์เพื่อการจำหน่ายสินค้า และแทบจะไม่เคยส่งสินค้าเพื่อให้โรงงานหรือแหล่งผลิตส่งสินค้าให้โดยตรง ทั้งนี้รวมถึงนายหน้าซื้อขายสินค้า การขายเพื่อค่านายหน้าและตัวแทนจำหน่าย และกลุ่มผู้ประกอบการ ผู้ซื้อและกลุ่มสหกรณ์ซึ่งดำเนินกิจการเกี่ยวข้องกับการจำหน่ายผลิตภัณฑ์เกษตรออกสู่ตลาด ผู้ขายส่งมักทำการรวบรวมสินค้าในปริมาณมากมาคัดแยกขนาดและคัดคุณภาพสินค้า นำสินค้ามาจัดแบ่งและทำการบรรจุหีบห่อใหม่เพื่อจำหน่ายต่อ เช่น ร้านขายยาที่ดำเนินกิจกรรมเก็บสินค้า แข็งเย็น จัดส่ง และจัดวางสินค้า ทำการส่งเสริมการขายให้แก่ลูกค้าและออกแบบฉลาก

### 3) การขายปลีก ได้แก่

- การนำสินค้าใหม่และสินค้าใช้แล้วมาขายต่อให้แก่ประชาชนทั่วไป (สินค้าที่นำมาขายไม่มีการเปลี่ยนแปลงสภาพ) เพื่อการบริโภคหรือใช้ประโยชน์ส่วนบุคคลหรือครัวเรือน โดยขายสินค้าผ่านทางช่องทางการจำหน่ายต่าง ๆ เช่น ร้านค้า ห้างสรรพสินค้า สหกรณ์ผู้บริโภค ฯลฯ

### 4) ที่พักแรม บริการอาหารและเครื่องดื่ม ได้แก่

- การบริการที่พักแรมชั่วคราว/ระยะสั้นแก่นักเดินทางและนักท่องเที่ยว รวมถึงการบริการที่พักระยะยาวสำหรับนักเรียน/นักศึกษา พนักงาน และบุคคลอื่นที่คล้ายกัน ซึ่งบางแห่งอาจแบ่งให้บริการเฉพาะที่พัก ขณะที่บางแห่งให้บริการทั้งที่พัก อาหาร และ/หรือสิ่งอำนวยความสะดวกเพื่อนันทนาการ เช่น โรงแรม โมเต็ล หอพัก ห้องพักภายในบ้าน เกสต์เฮาส์ ที่พักแรมเยาวชน ที่พักชั่วคราว เป็นต้น

- กิจกรรมการขายอาหารและเครื่องดื่ม ที่จัดเตรียมไว้พร้อมที่จะบริโภคได้ทันที ไม่ว่าจะ เป็นร้านอาหารทั่วไป ร้านอาหารแบบบริการตนเอง เช่น ภัตตาคาร คาเฟ่ สถานที่บริการขายอาหารกลางวัน และร้านขายเครื่องดื่ม เป็นต้น

### 5) ข้อมูลข่าวสาร คอมพิวเตอร์ และการสื่อสาร ได้แก่

- กิจกรรมการจัดพิมพ์จำหน่ายหรือเผยแพร่หนังสือ โบรชัวร์ ใบปลิว พจนานุกรม สารานุกรม แผนที่โลก แผนที่และแผนภูมิ การจัดพิมพ์จำหน่ายหรือเผยแพร่หนังสือพิมพ์ วารสาร และนิตยสาร นามานุกรม รายชื่อและที่อยู่ทางไปรษณีย์ของผู้ที่ได้รับข้อมูลข่าวสารหรือโฆษณาเป็นประจำ รวมถึงการจัดทำซอฟต์แวร์สำเร็จรูป

- กิจกรรมการผลิตภาพยนตร์ทั้งที่ฉายและไม่ได้ฉายในโรงภาพยนตร์ ไม่ว่าจะบันทึกลงบนแผ่นฟิล์ม เทปวีดิทัศน์ หรือดิสก์ เพื่อที่จะนำไปฉายในโรงภาพยนตร์หรือเพื่อออกอากาศทางโทรทัศน์ กิจกรรมสนับสนุน เช่น การลำดับภาพยนตร์ การตัดต่อภาพยนตร์ การพากย์ภาพยนตร์ ฯลฯ การเผยแพร่/จำหน่ายภาพยนตร์ให้แก่อุตสาหกรรมอื่นๆ การฉายภาพยนตร์ รวมถึงการซื้อและขายสิทธิ์การเผยแพร่/จำหน่ายภาพยนตร์

- กิจกรรมการสร้างสรรค์เนื้อหาและการได้มาของสิทธิ์ในการเผยแพร่และการแพร่ภาพกระจายเสียงทางวิทยุ โทรทัศน์ ตามรายการบันเทิง รายการข่าว รายการสนทนา และที่คล้ายกัน การแพร่ภาพกระจายเสียงข้อมูลร่วมกันทั้งทางวิทยุหรือโทรทัศน์ผ่านทางเทคโนโลยีต่างๆ เช่น ทางอากาศ ทางดาวเทียม ทางเครือข่ายเคเบิล หรือทางอินเทอร์เน็ต รวมถึงการผลิตรายการ (ที่มีรูปแบบรายการที่ค่อนข้างจำกัด เช่น รายการข่าว รายการกีฬา รายการเพื่อการศึกษา หรือรายการสำหรับเด็ก) เพื่อให้บุคคลที่สามารถนำรายการดังกล่าวไปแพร่ภาพกระจายเสียงให้แก่ลูกค้าเฉพาะกลุ่ม ซึ่งเป็นผู้บอกรับเป็นสมาชิกหรือเสียค่าธรรมเนียมเข้าชม

- กิจกรรมโทรคมนาคมและบริการที่เกี่ยวข้อง เช่น การส่งสัญญาณเสียงพูด ข้อมูล ข้อความ เสียง และภาพ ระบบการส่งสัญญาณอาจดำเนินการโดยใช้เทคโนโลยีอย่างใดอย่างหนึ่งหรือหลายอย่างประกอบกัน โดยไม่เกี่ยวข้องกับส่วนของการผลิตข้อมูล

- กิจกรรมการบริการความรู้ความชำนาญทางด้านเทคโนโลยีสารสนเทศ เช่น การเขียน การแก้ไข การทดสอบ การให้ความช่วยเหลือและแก้ไขปัญหาทางด้านซอฟต์แวร์ การวางแผนและการ

ออกแบบระบบคอมพิวเตอร์ ซึ่งประกอบด้วยส่วนของฮาร์ดแวร์ ซอฟต์แวร์ และเทคโนโลยีการสื่อสารรวมเข้าด้วยกัน การจัดการและดำเนินการเกี่ยวกับระบบคอมพิวเตอร์ ณ สถานที่ของลูกค้า และ/หรือ สิ่งอำนวยความสะดวกในการประมวลผลข้อมูล และกิจกรรมด้านวิชาชีพและเทคนิคทางด้านคอมพิวเตอร์อื่นๆ

- กิจกรรมเว็บทำ กิจกรรมการประมวลผลข้อมูล การจัดการและการให้เช่าพื้นที่บนเครื่องแม่ข่าย (web hosting) รวมถึงกิจกรรมอื่นๆ ที่มีวัตถุประสงค์เพื่อการบริการข้อมูลเป็นหลัก

#### 6) กิจกรรมอสังหาริมทรัพย์ ได้แก่

- การซื้อหรือการขายอสังหาริมทรัพย์ การให้เช่าอสังหาริมทรัพย์ การบริการอสังหาริมทรัพย์อื่น ๆ เช่น การประเมินราคาอสังหาริมทรัพย์ หรือทำหน้าที่เป็นผู้จัดการดูแลผลประโยชน์ของคู่สัญญา (escrow agent) ด้านอสังหาริมทรัพย์ อาจดำเนินการโดยมีอสังหาริมทรัพย์เป็นของตนเองหรือเช่าจากผู้อื่นก็ได้ และอาจดำเนินการโดยได้รับค่าตอบแทนหรือสัญญาจ้าง รวมถึงการพัฒนาโครงการก่อสร้างของตนเองเพื่อให้เช่าพื้นที่

#### 7) กิจกรรมทางวิชาชีพ วิทยาศาสตร์และเทคนิค ได้แก่

- การให้คำปรึกษาและการเป็นตัวแทนในคดีแพ่ง คดีอาญาหรือข้อพิพาทด้านแรงงาน รวมถึงการเตรียมเอกสารทางกฎหมาย การตรวจสอบบัญชี การเตรียมงบการเงินและการทำบัญชี

- การให้คำปรึกษาและให้ความช่วยเหลือแก่ธุรกิจและองค์กรอื่น ๆ ทางด้านการบริหารจัดการ เช่น การวางแผนกลยุทธ์และองค์กร การวางแผนทางการเงินและการจัดทำงบประมาณ การกำหนดเป้าหมายและนโยบายทางการตลาด การกำหนดนโยบาย การกิจ แผนงานด้านทรัพยากรมนุษย์ การจัดตารางการผลิต และจัดทำแผนควบคุม รวมถึงการควบคุมดูแลและบริหารจัดการหน่วยอื่นๆ ของบริษัทหรือวิสาหกิจเดียวกัน

- การบริการด้านสถาปัตยกรรม วิศวกรรม การจัดทำแบบแปลน การตรวจสอบอาคาร การสำรวจ และการทำแผนที่ รวมถึงการบริการทดสอบทางกายภาพ ทางเคมี และการทดสอบเพื่อการวิเคราะห์ด้านอื่นๆ

- กิจกรรมการวิจัยพื้นฐาน เป็นการศึกษาค้นคว้าในเชิงทฤษฎีหรือเชิงทดลอง การวิจัยประยุกต์ เป็นการศึกษาเพื่อหาความรู้ใหม่ๆ และการทดลองเชิงพัฒนา เป็นการศึกษาอย่างมีระบบ ซึ่งการวิจัยและการพัฒนาเชิงทดลอง มีทางด้านวิทยาศาสตร์ธรรมชาติและวิศวกรรม สังคมศาสตร์และมนุษยศาสตร์

- การสร้างสรรค์งานโฆษณาและการกำหนดรูปแบบงานโฆษณาในนิตยสาร หนังสือพิมพ์ วิทยุ โทรทัศน์ หรือสื่อโฆษณาอื่น ๆ รวมถึงการออกแบบโครงสร้างและสถานที่จัดแสดงโฆษณา

- การให้บริการด้านวิชาชีพ วิทยาศาสตร์ และเทคนิคอื่น ๆ เช่น การตกแต่งภายใน การออกแบบผลิตภัณฑ์ทางอุตสาหกรรม การถ่ายภาพ การแปลเอกสารและล่าม การบริการให้คำปรึกษาด้านสิ่งแวดล้อม ฯลฯ

#### 8) การให้เช่า บริการท่องเที่ยว และการบริการสนับสนุนอื่น ๆ ได้แก่

- การให้เช่ายานยนต์ อุปกรณ์เพื่อการกีฬาและนันทนาการ เครื่องอุปกรณ์การขนส่ง เครื่องจักรและอุปกรณ์อื่น ๆ ของใช้ส่วนบุคคลและของใช้ในครัวเรือน



- กิจกรรมการจ้างงาน ตัวแทนจัดหางาน คัดเลือกนักแสดงภาพยนตร์ โทรทัศน์ และการแสดงอื่น ๆ
- กิจกรรมของตัวแทนธุรกิจท่องเที่ยว การจัดนำเที่ยว การบริการสำรองอื่น ๆ และกิจกรรมมัคคุเทศก์ กิจกรรมการขายตั๋วเข้าชมภาพยนตร์ การแสดงละคร คอนเสิร์ต และการแข่งขันกีฬา
- การบริการระบบรักษาความปลอดภัย บริการยาม และการสืบสวน
- การบริการสนับสนุนทั่วไป เช่น การทำความสะอาดภายในและภายนอกอาคารทุกประเภท เครื่องจักรอุตสาหกรรม รถไฟ รถบัส เครื่องบิน ฯลฯ ตลอดจนการให้บริการดูแลและบำรุงรักษาภูมิทัศน์
- การบริการด้านการบริหาร สนับสนุนการดำเนินงานของสำนักงานและกิจกรรมอื่นๆ ที่สนับสนุนทางธุรกิจ เช่น การจัดประชุมและการสัมมนา การแสดงสินค้า กิจกรรมของตัวแทนจัดเก็บเงิน การบริการข้อมูลเครดิต การบรรจุหีบห่อ กิจกรรมศูนย์บริการลูกค้าทางโทรศัพท์ (call centre) การให้เช่าตู้เก็บเอกสารส่วนตัว (mailbox)

#### 9) ศิลปะ ความบันเทิง และนันทนาการ ได้แก่

- กิจกรรมการสร้างสรรค์ศิลปะ เช่น จิตรกร ช่างปั้น ช่างแกะสลัก ช่างทำพิมพ์ นักเขียน / นักหนังสือพิมพ์อิสระทุกสาขา การแสดงละครเวที คอนเสิร์ต ฯลฯ
- กิจกรรมห้องสมุด กิจกรรมหอจดหมายเหตุ กิจกรรมพิพิธภัณฑ์ สวนพฤกษชาติและสวนสัตว์ แหล่งโบราณสถาน การอนุรักษ์ทางประวัติศาสตร์ ฯลฯ
- การพนันและการเสี่ยงโชค เช่น การขายลอตเตอรี่/สลากกินแบ่งทุกประเภท
- กิจกรรมด้านการนันทนาการ ความบันเทิง และกีฬา เช่น สนามฟุตบอล สนามเทนนิส สระว่ายน้ำ ฯลฯ

#### 10) กิจกรรมบริการอื่นๆ ได้แก่

- การซ่อมและบำรุงรักษาคอมพิวเตอร์และอุปกรณ์ต่อพ่วง อุปกรณ์สื่อสารโทรคมนาคม ของใช้ส่วนบุคคลและของใช้ในครัวเรือน
- กิจกรรมบริการส่วนบุคคลอื่น ๆ เช่น การบริการซักรีดและซักแห้งผลิตภัณฑ์สิ่งทอ และขนสัตว์ การแต่งผมและการเสริมสวยอื่นๆ การทำศพ และกิจกรรมที่เกี่ยวข้อง เป็นต้น

#### 11) การผลิต ได้แก่

การเปลี่ยนรูปวัตถุให้เป็นผลิตภัณฑ์ชนิดใหม่ด้วยเครื่องจักรกลหรือเคมีภัณฑ์ โดยไม่คำนึงถึงว่างานนั้นทำด้วยเครื่องจักรหรือด้วยมือ หรือทำในโรงงาน โรงซ่อม หรือเคหะสถาน หรือผลิตภัณฑ์นั้นจะนำมาขายส่งหรือขายปลีกก็ตาม การประกอบขึ้นส่วนของผลิตภัณฑ์ที่ผลิตขึ้นนับว่าเป็นการผลิตด้วย

#### 12) การจัดการและการบำบัดน้ำเสีย ของเสียและสิ่งปฏิกูล ได้แก่

- การดำเนินการของระบบท่อระบายของเสียหรือการบำบัดสิ่งปฏิกูล โดยการเก็บกัก การบำบัด และการกำจัดน้ำเสียและสิ่งปฏิกูล

- การเก็บ การบำบัด การจำกัด และการขนย้ายของเสียจากชุมชนหรือจากอุตสาหกรรม รวมถึงการดำเนินการเพื่อนำของเสียกลับมาใช้ใหม่
- การบริการบำบัด เช่น การทำความสะอาดอาคารและสถานที่ พื้นดิน น้ำบนพื้นผิวดิน หรือน้ำใต้ดินที่มีสิ่งปนเปื้อน

### 13) การก่อสร้าง ได้แก่

- กิจกรรมการก่อสร้างทั่วไป และการก่อสร้างเฉพาะทางสำหรับอาคารและงานวิศวกรรมโยธา รวมถึงการก่อสร้างใหม่ การซ่อมแซม การต่อเติม และการตัดแปลง และการรื้อทำลายอาคาร การสร้างโดยประกอบขึ้นส่วนอาคารหรือสิ่งก่อสร้างสำเร็จรูป ณ สถานที่ก่อสร้าง และการก่อสร้างอาคารที่มีลักษณะชั่วคราว หรือสิ่งก่อสร้างด้านวิศวกรรมโยธา อุตสาหกรรมก่อสร้างประกอบด้วยสถานประกอบการที่ดำเนินกิจการดังต่อไปนี้
  - การก่อสร้างอาคาร ทั้งที่เป็นที่อยู่อาศัยและไม่ใช่ที่อยู่อาศัย เช่น บ้านเดี่ยว บ้านอยู่อาศัย แบบหลายครอบครัว อาคารสูง การปรับปรุงอาคาร/สิ่งก่อสร้างเพื่ออยู่อาศัย การประกอบอาคารเพื่ออยู่อาศัย สำเร็จรูป ณ สถานที่ก่อสร้าง โรงงาน โรงพยาบาล โรงเรียน โรงแรม ร้านค้า อาคารสำนักงาน ห้างสรรพสินค้า โรงจอดรถ โกดังสินค้า โรงยิม ฯลฯ
  - งานวิศวกรรมโยธา เช่น ทางหลวง ถนน สะพาน อุโมงค์ ทางรถไฟ สนามบิน ท่าเรือ และโครงการทางน้ำอื่น ๆ ระบบชลประทาน ระบบระบายน้ำ สิ่งอำนวยความสะดวกทางอุตสาหกรรม ท่อส่ง และสายไฟฟ้า สนามกีฬา ซึ่งหมายรวมทั้งการก่อสร้างใหม่ การต่อเติม ตัดแปลง และซ่อมแซมด้วย
  - งานก่อสร้างเฉพาะทาง เช่น ส่วนประกอบของอาคารและงานวิศวกรรมโยธาโดยไม่ได้รับผิดชอบโครงการทั้งหมด งานตอกเสาเข็ม งานฐานราก งานโครงสร้าง งานคอนกรีต งานก่ออิฐ งานก่อหิน งานนั่งร้าน งานมุงหลังคา ติดตั้งลิฟต์ บันไดเลื่อน การรื้อถอน การติดตั้งกระจก การฉาบปูน การทาสี ตกแต่งอาคาร การติดผนังและปูพื้นด้วยวัสดุต่าง ๆ การขัดพื้น ฯลฯ

### 14) การขนส่งทางบก สถานที่เก็บสินค้า ได้แก่

- การขนส่งผู้โดยสารทางบกอื่น ๆ ที่มีตารางเวลา และที่ไม่มีตารางเวลา รวมถึงการขนส่งสินค้าทางถนน
- การดำเนินการเกี่ยวกับสิ่งอำนวยความสะดวกในการเก็บสินค้าทุกชนิดและสถานที่เก็บสินค้าทุกประเภท เช่น การดำเนินงานของไซโลเก็บธัญพืช สถานที่เก็บสินค้าแช่เย็น แท็งก์เก็บสินค้า สินค้าประเภทเฟอร์นิเจอร์ รถยนต์ ไม้ซุง ก๊าซและน้ำมัน สารเคมี สิ่งทอ อาหารและผลิตภัณฑ์ทางการเกษตร ฯลฯ ทั้งนี้รวมถึงการเก็บสินค้าในเขตการค้าระหว่างประเทศด้วย

### 15) กิจกรรมด้านโรงพยาบาลเอกชน ได้แก่

- กิจกรรมของโรงพยาบาลทั่วไปและโรงพยาบาลเฉพาะโรค สถานพักฟื้นสำหรับผู้ป่วย ศูนย์ป้องกันโรค โรงพยาบาลโรคจิต ศูนย์ฟื้นฟู (ที่มีการรักษาทางการแพทย์) สถานพยาบาล
- กิจกรรมที่ให้บริการสำหรับผู้ป่วยในเป็นส่วนใหญ่ และทำการรักษาภายใต้คำแนะนำของแพทย์ ซึ่งประกอบด้วยบริการบริการของคณะแพทย์และผู้ช่วยแพทย์ สิ่งอำนวยความสะดวก

ในท้องปฏิบัติการและทางด้านเทคนิค รวมทั้งการบริการทางด้านรังสีวิทยาและวิสัญญีวิทยา สิ่งอำนวยความสะดวกด้านอาหารและด้านอื่น ๆ ของโรงพยาบาล เช่น การบริการด้านห้องฉุกเฉิน

### 1.3 รูปแบบการจัดตั้งตามกฎหมาย

1) **ส่วนบุคคล** หมายถึง สถานประกอบการที่มีเจ้าของเป็นบุคคลธรรมดาคนเดียวหรือหลายคนรวมกัน และให้หมายรวมถึง ห้างหุ้นส่วนสามัญที่ไม่จดทะเบียนเป็นนิติบุคคลด้วย

2) **ห้างหุ้นส่วนจำกัด (หจก.)** **ห้างหุ้นส่วนสามัญนิติบุคคล (หสน.)** หมายถึง สถานประกอบการที่จัดตั้งขึ้นโดยคณะบุคคลตั้งแต่ 2 คนขึ้นไป รวมทุนกันเพื่อประกอบกิจการ และรับผิดชอบร่วมกันโดยจดทะเบียนถูกต้องตามกฎหมาย

#### 3) **บริษัทจำกัด บริษัทจำกัด (มหาชน)**

- **บริษัทจำกัด : (บจก.)** หมายถึง สถานประกอบการที่จัดตั้งขึ้นโดยผู้ริเริ่มคณะหนึ่ง และได้จดทะเบียนถูกต้องตามกฎหมาย โดยมีผู้ริเริ่มดำเนินการอย่างน้อย 7 คนขึ้นไป

- **บริษัทจำกัด (มหาชน) : (บมจ.)** หมายถึง สถานประกอบการที่จัดตั้งขึ้นโดยการจดทะเบียนจัดตั้งบริษัท การควบบริษัท หรือการแปรสภาพบริษัท และวัตถุประสงค์ที่จะขายหุ้นต่อประชาชน โดยมีผู้ริเริ่มดำเนินการตั้งแต่ 15 คนขึ้นไป

4) **ส่วนราชการ รัฐวิสาหกิจ** หมายถึง สถานประกอบการที่รัฐบาลเป็นเจ้าของ หรือมีทุนอยู่ด้วยไม่น้อยกว่าร้อยละ 50 ของทุนทั้งหมด ในที่นี้ให้หมายรวมถึงสถานประกอบการที่ดำเนินการโดยรัฐบาลด้วย

5) **สหกรณ์** หมายถึง สถานประกอบการที่จัดตั้งขึ้นในรูปของสหกรณ์ โดยจดทะเบียนถูกต้องตามกฎหมายว่าด้วยสหกรณ์ โดยมีผู้ก่อตั้งไม่น้อยกว่า 10 คน

6) **อื่น ๆ** หมายถึง สถานประกอบการที่จัดตั้งในรูปแบบอื่น ๆ นอกจากที่กล่าวข้างต้น เช่น มูลนิธิ สโมสร สมาคม กลุ่มแม่บ้าน ชมรมต่างๆ ร้านค้าสาธิต เป็นต้น

### 1.4 รูปแบบการจัดตั้งทางเศรษฐกิจ

1) **สำนักงานแห่งเดียว** หมายถึง สถานประกอบการที่ไม่มีหน่วยงานย่อยหรือสาขาอื่นใด และไม่เป็นหน่วยงานย่อยหรือสาขาของสถานประกอบการอื่น

2) **สำนักงานใหญ่** หมายถึง สถานประกอบการที่เป็นเจ้าของ และควบคุมกิจการของสถานประกอบการอื่น ที่เป็นสำนักงานสาขาหรือหน่วยงานย่อย

3) **สำนักงานสาขา** หมายถึง สถานประกอบการที่เป็นสาขา หรือหน่วยงานย่อยของสถานประกอบการอื่นที่เป็นสำนักงานใหญ่

4) **อื่น ๆ** หมายถึง สถานประกอบการที่จัดตั้งในรูปแบบอื่น ๆ นอกจากที่กล่าวข้างต้น

### 1.5 คนทำงาน

หมายถึง คนที่ทำงานในสถานประกอบการทั้งที่ได้รับเงินเดือนและไม่ได้รับเงินเดือนที่สถานประกอบการมีอยู่ตามปกติ รวมทั้งผู้ที่ปกติทำงานอยู่ในสถานประกอบการแห่งนี้ แต่ในวันดังกล่าวไม่ได้มาทำงาน เนื่องจากเจ็บป่วย ลาหยุด พักผ่อน โดยได้รับค่าจ้าง/เงินเดือน **คนทำงานประกอบด้วย**

1) **คนทำงานทั้งสิ้น** ได้แก่ เจ้าของกิจการ หุ้นส่วน หรือสมาชิกในครอบครัวที่ทำงานให้กับสถานประกอบการ ผู้ที่มาฝึกงาน หรือผู้ปฏิบัติงานในสถานประกอบการซึ่งมีจำนวนชั่วโมงทำงานไม่ต่ำกว่าสัปดาห์ละ 20 ชั่วโมง โดยเจ้าของหรือผู้ประกอบการอาจให้เงิน อาหาร เครื่องนุ่งห่ม หรือช่วยเหลือเกื้อกูลอย่างอื่น ๆ แต่ไม่ต้องรับผิดชอบในเรื่องการจ่ายค่าแรงให้ตามกฎหมาย

2) **ลูกจ้าง** ได้แก่ ผู้ที่ปฏิบัติงานให้กับสถานประกอบการ โดยได้รับเงินเดือนหรือค่าจ้างเป็นประจำ ตั้งแต่ระดับบริหาร นักวิชาการ เสมียน พนักงานต่าง ๆ เช่น ผู้จัดการ ผู้อำนวยการ ผู้ปฏิบัติงานในห้องทดลอง พนักงานขาย และลูกจ้างที่ทำงานในกรรมวิธีการผลิต เป็นต้น ค่าจ้างที่ได้รับอาจเป็นรายปักษ์ รายสัปดาห์ รายวัน รายชั่วโมง หรือรายชิ้น ก็ได้ นอกจากนี้ยังรวมถึงผู้ที่สถานประกอบการส่งไปประจำที่สถานประกอบการอื่นด้วย เช่น พนักงานรักษาความปลอดภัย คนทำความสะอาด พนักงานขายตามห้างสรรพสินค้า เป็นต้น

3) **ลูกจ้างเช่า/แรงงานเช่า (Leased Employees)** หมายถึง ลูกจ้างที่ส่งตัวมาจากสำนักจัดหางาน หรือบริษัทที่ดำเนินธุรกิจด้านการจัดหางานเพื่อมาปฏิบัติงานขบวนการผลิตของสถานประกอบการ ลูกจ้างเช่าจะมีชื่อในบัญชีเงินเดือน และรับค่าจ้างเงินเดือนจากบริษัทจัดหางาน **ไม่ใช่**จากสถานประกอบการผู้ใช้ลูกจ้างนั้น ส่วนสถานประกอบการจะจ่ายเป็นค่าบริการให้บริษัทจัดหางาน ซึ่งลูกจ้างเช่าจะเป็นประโยชน์ สำหรับการวิเคราะห์ผลิตภาพแรงงาน

**ไม่รวมคนทำงาน** ดังต่อไปนี้

- (1) ผู้บริหารหรือผู้ถือหุ้นที่ได้รับเบี้ยประชุมเป็นครั้งคราว
- (2) คนทำงานของสถานประกอบการอื่นที่มาปฏิบัติงานประจำที่สถานประกอบการแห่งนี้
- (3) คนทำงานที่รับงานไปทำที่บ้านแล้วนำมาส่งโดยไม่ได้ลงทุนซื้อวัสดุ อุปกรณ์ (แต่ถ้ามีการใช้เครื่องมือส่วนตัวเล็กน้อยได้ เช่น มีด เข็ม ด้าย)
- (4) คนงานที่ทำงานเป็นระยะเวลาสั้น เช่น ลาไปรับราชการทหาร
- (5) คนที่สถานประกอบการจ้างมาทำงานเฉพาะอย่างเป็นประจำ เช่น กรรมกรที่จ้างมาขนของ พนักงานเดินตลาดหรือตัวแทนขายที่ไม่มีเงินเดือนประจำ

## 1.6 การขายสินค้าหรือบริการทางอินเทอร์เน็ต

สถานประกอบการที่มีการขายสินค้าหรือบริการให้ลูกค้าผ่านทางอินเทอร์เน็ต หมายถึง การให้ลูกค้าสั่งซื้อ สั่งจองสินค้าหรือบริการผ่านทางอินเทอร์เน็ต (ผ่านทางหน้าเว็บไซต์หรือทาง E-mail) ส่วนการชำระเงินหรือการจัดส่งของจะทำผ่านช่องทางใดก็ได้

## 2. วิธีการเก็บรวบรวมข้อมูล

การเก็บรวบรวมข้อมูลใช้วิธีส่งเจ้าหน้าที่ ซึ่งเป็นข้าราชการและลูกจ้างของสำนักงานสถิติแห่งชาติ ออกไปทำการสัมภาษณ์เจ้าของ ผู้ประกอบการหรือผู้ที่ได้รับมอบหมายให้ตอบข้อมูล โดยดำเนินการดังนี้

2.1 ขั้นการเก็บรวบรวมข้อมูลพื้นฐาน ระหว่างเดือนมีนาคม – มิถุนายน 2554

2.2 ขั้นการเก็บรวบรวมข้อมูลรายละเอียด ระหว่างเดือนเมษายน – กรกฎาคม 2555

### 3. การประมวลผลข้อมูล

การประมวลผลข้อมูลพื้นฐานทุกขั้นตอน และการจัดทำรายงานผลระดับจังหวัด ดำเนินการที่สำนักงานสถิติจังหวัด โดยสำนักงานสถิติแห่งชาติในส่วนกลางให้การสนับสนุนทางด้านวิชาการ เช่น การจัดทำโปรแกรมสำหรับการบันทึกข้อมูลและประมวลผลข้อมูล และการจัดทำต้นแบบตารางเสนอผลและรายงานผล เป็นต้น สำหรับข้อมูลพื้นฐานระดับภาคและทั่วประเทศรวมทั้งข้อมูลรายละเอียดเกี่ยวกับการดำเนินกิจการของสถานประกอบการทำการประมวลผลและจัดทำรายงานที่สำนักงานสถิติแห่งชาติในส่วนกลาง

### 4. การนำเสนอผลและจัดทำรายงาน

การจัดทำรายงานผลสำมะโนธุรกิจและอุตสาหกรรม พ.ศ. 2555 (ข้อมูลพื้นฐาน) มีดังนี้

4.1 รายงานผลเบื้องต้น จำนวน 7 ฉบับ ประกอบด้วย รายงานผลของกรุงเทพมหานคร ปริมณฑล ภาคกลาง ภาคเหนือ ภาคตะวันออกเฉียงเหนือ ภาคใต้ และทั่วราชอาณาจักร

4.2 รายงานฉบับสมบูรณ์ระดับจังหวัด จำนวน 77 ฉบับ (รวมกรุงเทพมหานคร)

4.3 รายงานฉบับสมบูรณ์ระดับภาคและทั่วราชอาณาจักร จำนวน 6 ฉบับ ประกอบด้วย รายงานผลของ ปริมณฑล ภาคกลาง ภาคเหนือ ภาคตะวันออกเฉียงเหนือ ภาคใต้ และทั่วราชอาณาจักร

# คณะผู้จัดทำ CD - ROM

หน่วยงานเจ้าของเรื่อง

สำนักงานสถิติจังหวัดสระเกษ  
โทร. 0 4561 2754

หน่วยงานผลิตและออกแบบ

กลุ่มบูรณาการข้อมูลสถิติ  
สำนักสถิติพยากรณ์  
โทร. 0 2141 7494

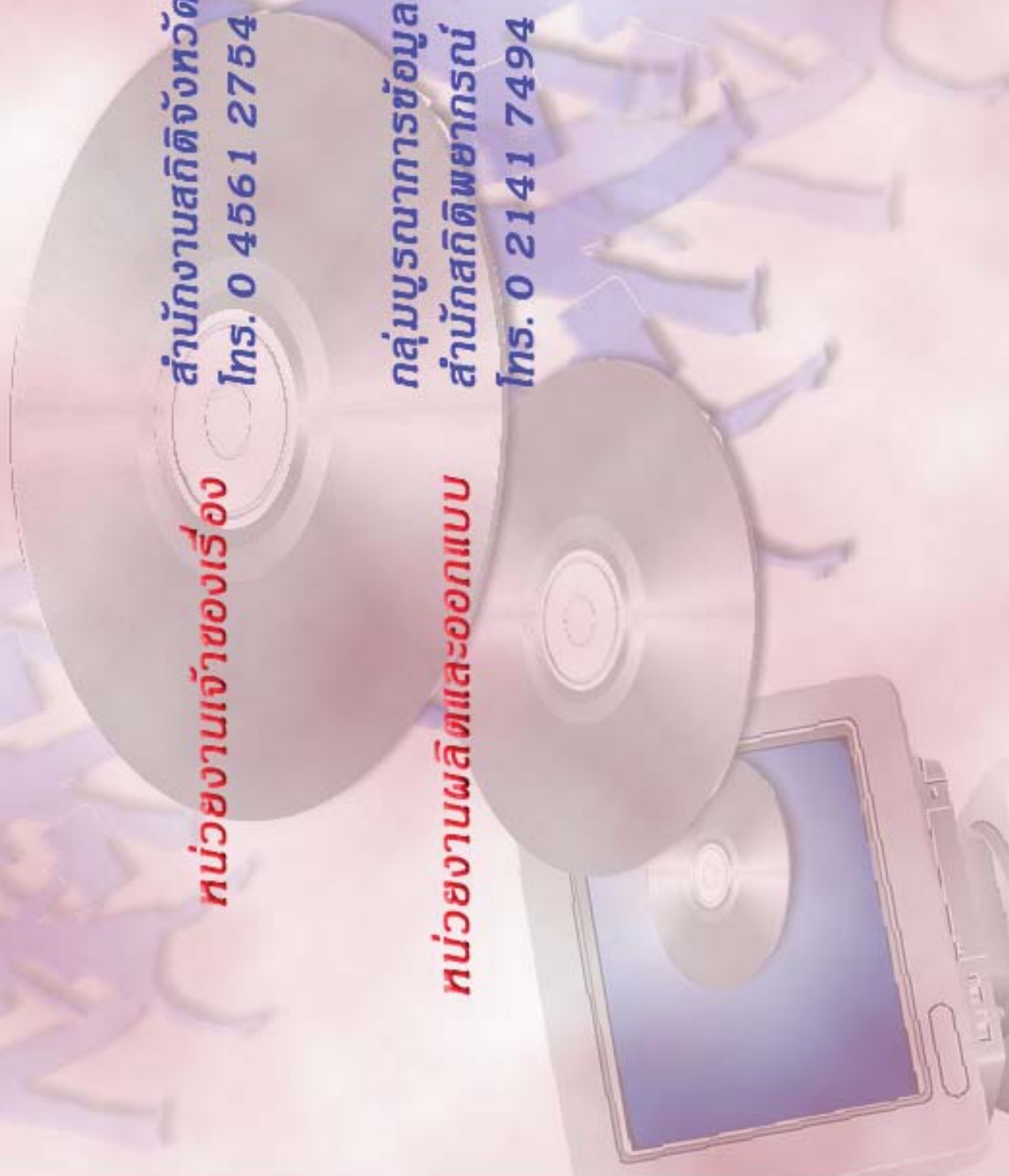

# ตารางสถิติในรูปแบบ Format Excel



## ตารางสถิติในรูปแบบ Format Excel

- ตาราง 1 จำนวนสถานประกอบการ จำแนกตามกิจกรรมทางเศรษฐกิจ อำเภอและตำบล
- ตาราง 2 จำนวนสถานประกอบการ จำแนกตามรูปแบบการจัดตั้งตามกฎหมาย อำเภอและตำบล
- ตาราง 3 จำนวนสถานประกอบการ จำแนกตามรูปแบบการจัดตั้งทางเศรษฐกิจ อำเภอและตำบล
- ตาราง 4 จำนวนสถานประกอบการ จำแนกตามสัดส่วนของการร่วมลงทุนหรือถือหุ้นของต่างประเทศ อำเภอและตำบล
- ตาราง 5 จำนวนสถานประกอบการ จำแนกตามขนาดของสถานประกอบการ (จำนวนคนทำงาน) อำเภอและตำบล
- ตาราง 6 จำนวนคนทำงานในสถานประกอบการ จำแนกตามขนาดของสถานประกอบการ (จำนวนคนทำงาน) อำเภอและตำบล
- ตาราง 7 จำนวนสถานประกอบการ จำแนกตามขนาดของสถานประกอบการ (จำนวนลูกจ้าง) อำเภอและตำบล
- ตาราง 8 จำนวนลูกจ้างในสถานประกอบการ จำแนกตามขนาดของสถานประกอบการ (จำนวนคนทำงาน) อำเภอและตำบล
- ตาราง 9 จำนวนสถานประกอบการ จำแนกตามการขายสินค้าหรือบริการทางอินเทอร์เน็ต อำเภอและตำบล
- ตาราง 10 จำนวนสถานประกอบการ จำแนกตามรูปแบบการจัดตั้งตามกฎหมาย และกิจกรรมทางเศรษฐกิจ
- ตาราง 11 จำนวนสถานประกอบการ จำแนกตามรูปแบบการจัดตั้งทางเศรษฐกิจ และกิจกรรมทางเศรษฐกิจ
- ตาราง 12 จำนวนสถานประกอบการ จำแนกตามสัดส่วนของการร่วมลงทุนหรือถือหุ้นของต่างประเทศ และกิจกรรมทางเศรษฐกิจ
- ตาราง 13 จำนวนสถานประกอบการ จำแนกตามขนาดของสถานประกอบการ (จำนวนคนทำงาน) และกิจกรรมทางเศรษฐกิจ
- ตาราง 14 จำนวนคนทำงานในสถานประกอบการ จำแนกตามขนาดของสถานประกอบการ (จำนวนคนทำงาน) และกิจกรรมทางเศรษฐกิจ
- ตาราง 15 จำนวนสถานประกอบการ จำแนกตามขนาดของสถานประกอบการ (จำนวนลูกจ้าง) และกิจกรรมทางเศรษฐกิจ
- ตาราง 16 จำนวนลูกจ้างในสถานประกอบการ จำแนกตามขนาดของสถานประกอบการ (จำนวนคนทำงาน) และกิจกรรมทางเศรษฐกิจ
- ตาราง 17 จำนวนสถานประกอบการ จำแนกตามการขายสินค้าหรือบริการทางอินเทอร์เน็ต และกิจกรรมทางเศรษฐกิจ