



สำมะโนธุรกิจและอุตสาหกรรม พ.ศ. 2555
ข้อมูลพื้นฐาน
จังหวัดร้อยเอ็ด

THE 2012 BUSINESS AND INDUSTRIAL CENSUS
BASIC INFORMATION
ROI ET PROVINCE



สำนักงานสถิติแห่งชาติ
กระทรวงเทคโนโลยีสารสนเทศและการสื่อสาร
NATIONAL STATISTICAL OFFICE

MINISTRY OF INFORMATION AND COMMUNICATION TECHNOLOGY



คำนำ

บทสรุปสำหรับผู้บริหาร

สารบัญตาราง

บทที่ 1 บทนำ

- * ความเป็นมา
- * ขอบข่ายและคัมรวม
- * รายการข้อมูลที่เกี่ยวข้อง
- * วัตถุประสงค์
- * คาบเวลาอ้างอิง
- * ประโยชน์ของข้อมูล

บทที่ 2 ข้อมูลพื้นฐานที่สำคัญของสถานประกอบการ

- * จำนวนสถานประกอบการ
- * กิจกรรมทางเศรษฐกิจ
- * ขนาดของสถานประกอบการ
- * รูปแบบการจัดตั้งตามกฎหมาย
- * รูปแบบการจัดตั้งทางเศรษฐกิจ
- * การมีต่างประเทศร่วมลงทุนหรือถือหุ้น
- * ดบทำงานและลูกจ้าง
- * ลูกจ้างเช่า/แรงงานเช่า
- * การขายสินค้าหรือบริการทางอินเทอร์เน็ต

สารบัญตารางสถิติ

ภาคผนวก

คณะผู้จัดทำ CD-ROM

หน่วยงานที่เผยแพร่

ตารางสถิติในรูปแบบ Format Excel

หน่วยงานเจ้าของเรื่อง

สำนักงานสถิติจังหวัดร้อยเอ็ด

โทรศัพท์ 0-43 51-1280

โทรสาร 0-4351-5407

ไปรษณีย์อิเล็กทรอนิกส์ : roiet@nso.go.th

Division-in-Charge

ROIET Provincial Statistical Office

Tel. : +66 4351 1280

Fax : +66 4351 5407

E-mail : roiet@nso.go.th

หน่วยงานที่เผยแพร่

สำนักสถิติพยากรณ์

สำนักงานสถิติแห่งชาติ

ศูนย์ราชการเฉลิมพระเกียรติ 80 พรรษา

อาคาร B ชั้น 2 ถนนแจ้งวัฒนะ เขตหลักสี่

กทม. 10210

โทรศัพท์ 0 2141 7498

โทรสาร 0 2143 8132

ไปรษณีย์อิเล็กทรอนิกส์ : binfopub@nso.go.th

Distributed by

Statistical Forecasting Bureau,

National Statistical Office

The Government Complex, Building B, 2nd Floor

Chaeng Watthana Rd., Laksi

Bangkok 10210

Tel. : +66 2141 7498

Fax : +66 2143 8132

E-mail : binfopub@nso.go.th

ปีที่จัดพิมพ์

2554

Published

2011

คำนำ

เนื่องจากสถานการณ์ทางเศรษฐกิจในปัจจุบัน มีผลทำให้โครงสร้างการดำเนินธุรกิจทางการค้า ธุรกิจทางการบริการ และอุตสาหกรรมการผลิตเปลี่ยนแปลงไปอย่างมาก โดยเฉพาะการผลิตนับเป็น กิจกรรมทางเศรษฐกิจสาขาหนึ่งที่มีบทบาทอย่างมากต่อระบบเศรษฐกิจของประเทศไทย โดยในแต่ละปีมี มูลค่าผลผลิตประมาณ 2 ใน 5 ของผลิตภัณฑ์มวลรวมภายในประเทศ (Gross Domestic Product) และก่อให้เกิดการจ้างงานถึงประมาณ 5.8 ล้านคน ซึ่งจะเห็นได้ว่าโครงสร้างของระบบเศรษฐกิจของ ประเทศขึ้นอยู่กับอุตสาหกรรมผลิตค่อนข้างมาก ประกอบกับปัจจุบันมีการประกอบธุรกิจทั้งทางด้าน การค้า การบริการ และอุตสาหกรรมการผลิตใหม่ๆ เกิดขึ้น รวมทั้งการประกอบอุตสาหกรรมขนาดเล็ก และอุตสาหกรรมในครัวเรือน ก็มีบทบาทสำคัญต่อการเจริญเติบโตทางเศรษฐกิจโดยรวมของประเทศ เพิ่มขึ้น ดังนั้นข้อมูลสถิติและสารสนเทศ โครงสร้างพื้นฐานเกี่ยวกับการประกอบธุรกิจดังกล่าวจึงมี ความสำคัญ และจำเป็นสำหรับภาครัฐและเอกชน สำหรับกำหนดนโยบายและวางแผนพัฒนา ด้าน เศรษฐกิจและอุตสาหกรรม ทั้งในระดับประเทศ ระดับจังหวัด เพื่อเพิ่มศักยภาพการแข่งขันในเวทีการค้า โลก

สำนักงานสถิติแห่งชาติ เป็นหน่วยงานที่รับผิดชอบในการจัดเก็บรวบรวมข้อมูลทั้งด้านเศรษฐกิจ และสังคมของประเทศ จึงกำหนดให้มีการจัดทำสำมะโนธุรกิจและอุตสาหกรรมขึ้น เพื่อให้ประเทศมี ข้อมูลสถิติพื้นฐานที่สำคัญ ซึ่งทุกภาคส่วนสามารถใช้ประโยชน์ในการวางแผนพัฒนาประเทศร่วมกัน ในการจัดทำสำมะโนธุรกิจและอุตสาหกรรมครั้งนี้ ได้ดำเนินการเก็บรวบรวมข้อมูลเป็น 2 ขั้นตอนคือ ขั้น การเก็บรวบรวมข้อมูลพื้นฐานของสถานประกอบการทุกประเภท (ดำเนินการในปี 2554) และขั้นการเก็บ รวบรวมข้อมูลรายละเอียดของสถานประกอบการ เฉพาะสถานประกอบการที่ประกอบธุรกิจทางการค้า ธุรกิจทางการบริการ และอุตสาหกรรมการผลิต (ดำเนินการในปี 2555)

รายงานฉบับนี้ เป็นรายงานผลข้อมูลพื้นฐานที่สำคัญของสถานประกอบการเกี่ยวกับขนาด รูปแบบการจัดตั้งตามกฎหมาย รูปแบบการจัดตั้งทางเศรษฐกิจ การร่วมลงทุนหรือถือหุ้นจากต่างประเทศ จำนวนคนทำงาน และลูกจ้างของสถานประกอบการ ที่ประกอบกิจกรรมเกี่ยวกับธุรกิจทางการค้า ธุรกิจ ทางการบริการ การผลิต การก่อสร้าง การขนส่งทางบกและสถานที่เก็บสินค้า กิจกรรมด้านข้อมูลข่าวสาร และการสื่อสาร และโรงพยาบาลเอกชน ที่ตั้งอยู่ใน **จังหวัดร้อยเอ็ด**

สำนักงานสถิติแห่งชาติ ใคร่ขอขอบคุณผู้ประกอบการและผู้เกี่ยวข้องทุกฝ่ายที่ได้ให้ความร่วมมือ ในการให้ข้อมูล ซึ่งเป็นผลให้ทุกภาคส่วนไม่ว่าภาครัฐ เอกชน นักวิชาการ/นักวิจัย และประชาชน ได้มี ข้อมูลสำหรับใช้ในการวางแผนพัฒนาประเทศและพัฒนาธุรกิจและอุตสาหกรรมที่เกี่ยวข้องต่อไป

บทสรุปสำหรับผู้บริหาร

ในปัจจุบันโครงสร้างการดำเนินธุรกิจทางการค้า ธุรกิจทางการบริการ และอุตสาหกรรมการผลิตเปลี่ยนแปลงอย่างรวดเร็ว มีธุรกิจทั้งทางด้านการค้า การบริการ และอุตสาหกรรมการผลิตใหม่ๆ เกิดขึ้น รวมทั้งการประกอบอุตสาหกรรมขนาดเล็กและอุตสาหกรรมในครัวเรือน ก็มีบทบาทสำคัญต่อการเจริญเติบโตทางเศรษฐกิจโดยรวมของประเทศเพิ่มขึ้น ดังนั้นข้อมูลสถิติและสารสนเทศโครงสร้างพื้นฐานเกี่ยวกับการประกอบธุรกิจดังกล่าว จึงมีความสำคัญและจำเป็นสำหรับภาครัฐและเอกชนใช้ในการกำหนดนโยบายและวางแผนพัฒนาด้านเศรษฐกิจและอุตสาหกรรมทั้งในระดับประเทศ และระดับจังหวัด เพื่อเพิ่มศักยภาพการแข่งขันในเวทีการค้าโลก สำนักงานสถิติแห่งชาติและหน่วยงานหลักด้านเศรษฐกิจของประเทศ ได้แก่ สำนักงานเศรษฐกิจอุตสาหกรรม สำนักงานคณะกรรมการพัฒนาการเศรษฐกิจและสังคมแห่งชาติ ธนาคารแห่งประเทศไทย และกระทรวงพาณิชย์ เห็นควรให้มีการจัดทำสำมะโนเพื่อให้ประเทศมีข้อมูลสถิติพื้นฐานที่สำคัญ ซึ่งทุกภาคส่วนสามารถใช้ประโยชน์ในการวางแผนพัฒนาประเทศร่วมกัน

สำนักงานสถิติแห่งชาติ ได้จัดทำสำมะโนธุรกิจทางการค้าและธุรกิจทางการบริการ มาแล้ว 3 ครั้ง ในปี 2509 2531 และ 2545 และจัดทำสำมะโนอุตสาหกรรม มาแล้ว 3 ครั้งเช่นกัน ในปี 2507 2540 และ 2550 ในปี 2555 ครอบคลุม 10 ปี การทำสำมะโนธุรกิจทางการค้าและธุรกิจทางการบริการ และครอบคลุม 5 ปี การทำสำมะโนอุตสาหกรรม สำนักงานสถิติแห่งชาติจึงได้บูรณาการการจัดทำสำมะโนดังกล่าวไปพร้อมกันภายใต้ชื่อ “โครงการสำมะโนธุรกิจและอุตสาหกรรม พ.ศ. 2555” ในการจัดทำสำมะโนธุรกิจและอุตสาหกรรมครั้งนี้ ได้ดำเนินการเก็บรวบรวมข้อมูลเป็น 2 ขั้นตอน คือ ขั้นการเก็บรวบรวมข้อมูลพื้นฐานของสถานประกอบการทุกประเภท และขั้นการเก็บรวบรวมข้อมูลรายละเอียดของสถานประกอบการเฉพาะสถานประกอบการที่ประกอบธุรกิจทางการค้า ธุรกิจทางการบริการ และอุตสาหกรรมการผลิต

สำหรับข้อมูลที่น่าสนใจในรายงานฉบับนี้เป็นผลการเก็บรวบรวมข้อมูลพื้นฐานของสถานประกอบการ ซึ่งดำเนินการเก็บรวบรวมข้อมูลระหว่างเดือนมีนาคม-มิถุนายน พ.ศ. 2554 ข้อมูลที่น่าสนใจเป็นข้อมูลพื้นฐานของสถานประกอบการที่มีคนทำงานตั้งแต่ 1 คนขึ้นไป ที่ประกอบกิจกรรมทางเศรษฐกิจตามการจัดประเภทมาตรฐานอุตสาหกรรมประเทศไทย ปี 2552 (Thailand Standard Classification: TSIC-2009) ได้แก่ ธุรกิจทางการค้า ธุรกิจทางการบริการ การผลิต การก่อสร้าง การขนส่งทางบกและสถานที่เก็บสินค้า กิจกรรมด้านข้อมูลข่าวสารและการสื่อสาร และกิจกรรมด้านโรงพยาบาลเอกชน ที่ตั้งอยู่ในจังหวัดร้อยเอ็ด สรุปได้ดังนี้

1. จำนวนสถานประกอบการ

จากการสำมะโนธุรกิจและอุตสาหกรรม พ.ศ. 2555 (ข้อมูลพื้นฐาน) จังหวัดร้อยเอ็ด พบว่า มีจำนวนสถานประกอบการ **รวมทั้งสิ้น 50,452 แห่ง** โดยอำเภอที่มีสถานประกอบการมากที่สุด เรียงตาม 3 ลำดับแรก ได้แก่ อำเภอเมืองร้อยเอ็ด 8,268 แห่ง คิดเป็นร้อยละ 16.4 อำเภอเสลภูมิ 5,238 แห่ง คิดเป็นร้อยละ 10.4 อำเภอสุวรรณภูมิ 5,027 แห่ง คิดเป็นร้อยละ 10.0 ส่วนอำเภอที่มีสถานประกอบการน้อยที่สุดคือ อำเภอเมยวดี 637 แห่ง คิดเป็นร้อยละ 1.3

2. กิจกรรมทางเศรษฐกิจ

เมื่อพิจารณาจำนวนสถานประกอบการจำแนกตามกิจกรรมทางเศรษฐกิจ พบว่า **สถานประกอบการส่วนใหญ่ ประกอบธุรกิจด้านการผลิตมากที่สุด 15,625 แห่ง คิดเป็นร้อยละ 31.0** รองลงมา ประกอบธุรกิจการขายปลีก 14,649 แห่ง คิดเป็นร้อยละ 29.0 และประกอบกิจกรรมบริการอื่นๆ 4,663 แห่ง คิดเป็นร้อยละ 9.2 ส่วนกิจกรรมทางเศรษฐกิจที่มีสถานประกอบการน้อยที่สุด (แผนภูมิ ก)

แผนภูมิ ก ร้อยละของสถานประกอบการ จำแนกตาม
กิจกรรมทางเศรษฐกิจ

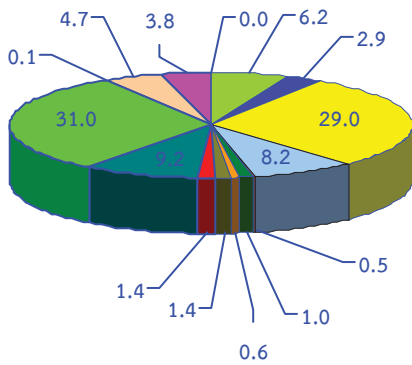

- การขนส่งและการขายปลีก การซ่อมยานยนต์ และจักรยานยนต์
- การขายส่ง
- การขายปลีก
- ที่พักแรม บริการอาหารและเครื่องดื่ม
- ข้อมูลข่าวสาร คอมพิวเตอร์ และการสื่อสาร
- กิจกรรมอสังหาริมทรัพย์
- กิจกรรมทางวิชาชีพ วิทยาศาสตร์และเทคโนโลยี
- การให้เช่า บริการท่องเที่ยว และการบริการสนับสนุนอื่นๆ
- ศิลปะ ความบันเทิง และนันทนาการ
- กิจกรรมบริการอื่นๆ
- การผลิต
- การจัดการและการบำบัดน้ำเสีย ของเสียและสิ่งปฏิกูล
- การก่อสร้าง
- การขนส่งทางบก สถานที่เก็บสินค้า
- กิจกรรมด้านโรงพยาบาลเอกชน

3. ขนาดของสถานประกอบการ

จากการสำมะโนธุรกิจและอุตสาหกรรม พ.ศ. 2555 ข้อมูลพื้นฐาน พบว่า สถานประกอบการส่วนใหญ่เป็นสถานประกอบการ ซึ่งมีจำนวนคนทำงาน 1-15 คน จำนวน 49,619 แห่ง คิดเป็นร้อยละ 98.3 รองลงมา เป็นสถานประกอบการที่มีจำนวนคนทำงาน 16-25 คน จำนวน 485 แห่ง คิดเป็นร้อยละ 1.0 จำนวนคนทำงาน 31-50 คน จำนวน 135 แห่ง คิดเป็นร้อยละ 0.3 จำนวนคนทำงาน 51-200 คน จำนวน 106 แห่ง คิดเป็นร้อยละ 0.2 จำนวนคนทำงาน 26-30 คน จำนวน 96 แห่ง คิดเป็นร้อยละ 0.2 และสถานประกอบการที่มีคนทำงานมากกว่า 200 คน มีจำนวน 11 แห่ง คิดเป็นร้อยละ 0.0 (แผนภูมิ ข)

แผนภูมิ ข จำนวนสถานประกอบการ จำแนกตามขนาด
ของสถานประกอบการ (จำนวนคนทำงาน)

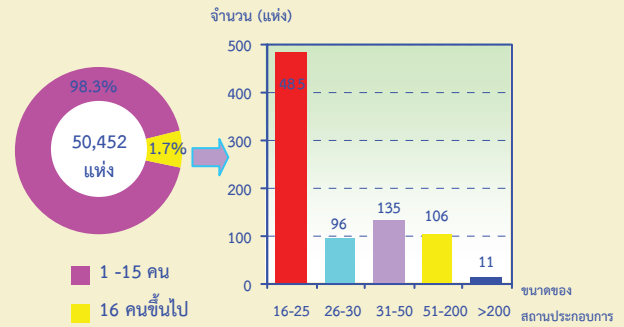

4. รูปแบบการจัดตั้งตามกฎหมาย

เมื่อพิจารณาตามรูปแบบการจัดตั้งตามกฎหมาย พบว่า สถานประกอบการส่วนใหญ่มีรูปแบบการจัดตั้งเป็นส่วนบุคคล จำนวน 47,449 แห่ง คิดเป็นร้อยละ 94.0 รองลงมา มีรูปแบบการจัดตั้งเป็นห้างหุ้นส่วนจำกัด ห้างหุ้นส่วนสามัญนิติบุคคล จำนวน 348 แห่ง คิดเป็นร้อยละ 0.7 บริษัทจำกัด บริษัทจำกัด(มหาชน) จำนวน 206 แห่ง คิดเป็นร้อยละ 0.4 เป็นสหกรณ์ 26 แห่ง คิดเป็นร้อยละ 0.1 และเป็นส่วนราชการรัฐวิสาหกิจ 23 แห่ง คิดเป็นร้อยละ 0.0 ส่วนสถานประกอบการที่มีรูปแบบการจัดตั้งตามกฎหมายในรูปแบบอื่น ๆ เช่น การรวมกลุ่ม มีจำนวน 2,400 แห่ง คิดเป็นร้อยละ 4.8 (แผนภูมิ ค)

แผนภูมิ ค ร้อยละของสถานประกอบการ จำแนกตาม
รูปแบบการจัดตั้งตามกฎหมาย

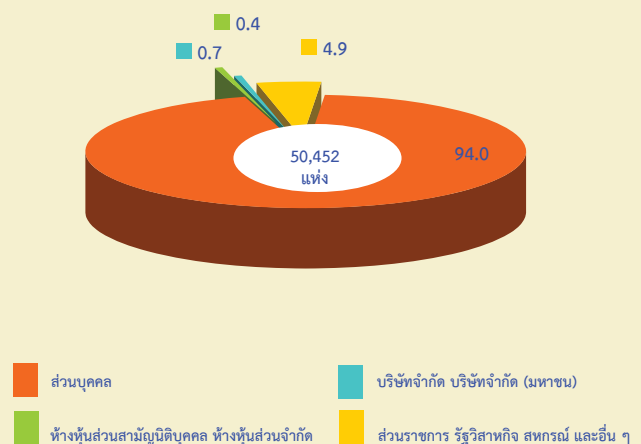

5. รูปแบบการจัดตั้งทางเศรษฐกิจ

เมื่อพิจารณาสถานประกอบการจากรูปแบบการจัดตั้งทางเศรษฐกิจ พบว่า **สถานประกอบการส่วนใหญ่มีรูปแบบการจัดตั้งเป็นสำนักงานแห่งเดียว 50,245 แห่ง คิดเป็นร้อยละ 99.6** รองลงมาเป็นสำนักงานสาขา จำนวน 189 แห่ง คิดเป็นร้อยละ 0.4 และสำนักงานใหญ่ จำนวน 18 แห่ง คิดเป็นร้อยละ 0.0 (แผนภูมิ ง)

6. การมีต่างประเทศร่วมลงทุนหรือถือหุ้น

เมื่อพิจารณาการมีต่างประเทศร่วมลงทุนหรือถือหุ้นในสถานประกอบการที่มีรูปแบบการจัดตั้งตามกฎหมายเป็นบริษัทจำกัดและบริษัทจำกัด (มหาชน) จำนวน 206 แห่ง พบว่า **เป็นสถานประกอบการที่มีต่างประเทศร่วมลงทุนถือหุ้นจำนวน 3 แห่ง คิดเป็นร้อยละ 1.5** (แผนภูมิ ง)

แผนภูมิ ง ร้อยละของสถานประกอบการ จำแนกตามลักษณะของสถานประกอบการ

ลักษณะของสถานประกอบการ	จำนวน	ร้อยละ
รูปแบบการจัดตั้งทางเศรษฐกิจ		
สำนักงานแห่งเดียว	50,245	99.6
สำนักงานใหญ่	18	0.0
สำนักงานสาขา	189	0.4
การมีต่างประเทศร่วมลงทุนหรือถือหุ้น		
ไม่มี	203	98.5
มี	3	1.5
น้อยกว่า 10 %	-	-
10 – 50 %	3	1.5
มากกว่า 50 %	-	-

7. จำนวนคนทำงาน และลูกจ้าง

7.1 จำนวนคนทำงาน

เมื่อพิจารณาตามจำนวนคนทำงานในสถานประกอบการ พบว่า **สถานประกอบการ มีจำนวนคนทำงานทั้งสิ้น 128,876 คน โดยเป็นสถานประกอบการที่มีจำนวนคนทำงาน 1-15 คน มากที่สุด มีจำนวนคนทำงาน 96,164 คน คิดเป็นร้อยละ 74.6** รองลงมา คือ สถานประกอบการที่มีจำนวนคนทำงาน 16-25 คน มีจำนวนคนทำงาน 9,835 คน

คิดเป็นร้อยละ 7.6 สถานประกอบการที่มีจำนวนคนทำงาน 51-200 คน มีจำนวนคนทำงาน 8,532 คน คิดเป็นร้อยละ 6.6 สถานประกอบการที่มีจำนวนคนทำงานมากกว่า 200 คน มีจำนวนคนทำงาน 6,347 คน คิดเป็นร้อยละ 4.9 สถานประกอบการที่มีจำนวนคนทำงาน 31-50 คน มีจำนวนคนทำงาน 5,211 คน คิดเป็นร้อยละ 4.1 และสถานประกอบการที่มีจำนวนคนทำงาน 26-30 คน มีจำนวนคนทำงาน 2,787 คน คิดเป็นร้อยละ 2.2

เมื่อพิจารณาตามกิจกรรมทางเศรษฐกิจ พบว่า **กิจกรรมการผลิตมีจำนวนคนทำงานมากที่สุด 48,324 คน คิดเป็นร้อยละ 37.5** รองลงมา คือ กิจกรรมการขายปลีก มีจำนวนคนทำงาน 30,579 คน คิดเป็นร้อยละ 23.7 การก่อสร้าง มีจำนวนคนทำงาน 10,192 คน คิดเป็นร้อยละ 7.9

7.2 จำนวนลูกจ้าง

เมื่อพิจารณาตามจำนวนลูกจ้างในสถานประกอบการ พบว่า **สถานประกอบการในจังหวัดร้อยเอ็ด มีจำนวนลูกจ้างรวมทั้งสิ้น 33,165 คน โดยเป็นสถานประกอบการที่มีจำนวนคนทำงาน 1-15 คนมากที่สุด มีจำนวนลูกจ้าง 18,332 คน คิดเป็นร้อยละ 55.3** รองลงมา คือ สถานประกอบการที่มีจำนวนคนทำงานมากกว่า 200 คน มีจำนวนลูกจ้าง 5,946 คน คิดเป็นร้อยละ 17.9 สถานประกอบการที่มีจำนวนคนทำงาน 51-200 คน มีจำนวนลูกจ้าง 3,828 คน คิดเป็นร้อยละ 11.5 สถานประกอบการที่มีจำนวนคนทำงาน 16-25 คน มีจำนวนลูกจ้าง 2,845 คน คิดเป็นร้อยละ 11.7 สถานประกอบการที่มีจำนวนคนทำงาน 31-50 คน มีจำนวนลูกจ้าง 1,424 คน คิดเป็นร้อยละ 4.3 และสถานประกอบการที่มีจำนวนคนทำงาน 26-30 คน มีจำนวนลูกจ้าง 790 คน คิดเป็นร้อยละ 2.4

เมื่อพิจารณาตามกิจกรรมทางเศรษฐกิจ พบว่า **เป็นกิจกรรมการผลิตมีจำนวนลูกจ้างมากที่สุด 10,762 คน คิดเป็นร้อยละ 32.4** รองลงมา คือ กิจกรรมการก่อสร้าง มีจำนวนลูกจ้าง 6,383 คน คิดเป็นร้อยละ 19.2 การขายปลีก มีจำนวนลูกจ้าง 4,976 คน คิดเป็นร้อยละ 15.0 (แผนภูมิ ฉ)

แผนภูมิ ๘ จำนวนคนทำงานและลูกจ้างของสถานประกอบการจำแนกตามกิจกรรมทางเศรษฐกิจ

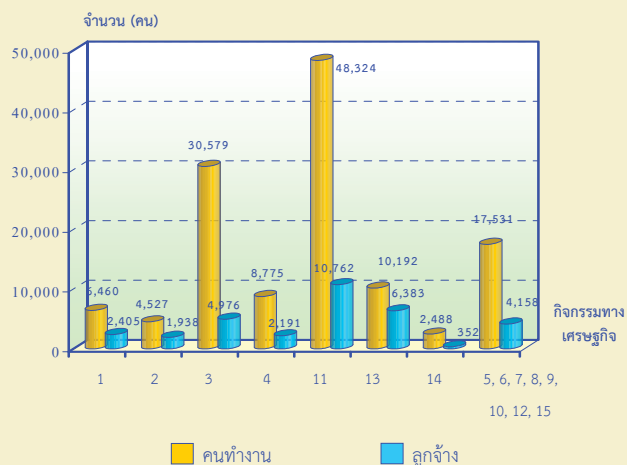

- 1 การขายส่งและการขายปลีก การซ่อมยานยนต์ และจักรยานยนต์
- 2 การขายส่ง
- 3 การขายปลีก
- 4 ที่พักแรม บริการอาหารและเครื่องดื่ม
- 5 ข้อมูลข่าวสาร คอมพิวเตอร์ และการสื่อสาร
- 6 กิจกรรมอสังหาริมทรัพย์
- 7 กิจกรรมทางวิชาชีพ วิทยาศาสตร์และเทคนิค
- 8 การให้เช่า บริการท่องเที่ยว และการบริการสนับสนุนอื่นๆ
- 9 ศิลปะ ความบันเทิง และนันทนาการ
- 10 กิจกรรมบริการอื่นๆ
- 11 การผลิต
- 12 การจัดการและการบำบัดน้ำเสีย ของเสียและสิ่งปฏิกูล
- 13 การก่อสร้าง
- 14 การขนส่งทางบก สถานที่เก็บสินค้า
- 15 กิจกรรมด้านโรงพยาบาลเอกชน

คนทำงาน หมายถึง เจ้าของกิจการหรือหุ้นส่วนที่ทำงานโดยไม่ได้รับค่าจ้างเงินเดือน และลูกจ้าง

8. ลูกจ้างเช่า/แรงงานเช่า

เมื่อพิจารณาการจ้างงานของสถานประกอบการอุตสาหกรรมการผลิต พบว่า ไม่มีการจ้างลูกจ้างเช่า/แรงงานเช่า สถานประกอบการจะจ้างงานลูกจ้างของสถานประกอบการโดยตรงเท่านั้น ซึ่งการจ้างลูกจ้างเมื่อพิจารณาขนาดของสถานประกอบการที่มีจำนวนคนทำงาน พบว่า สถานประกอบการที่มีคนทำงานมากกว่า 200 คน มีการจ้างลูกจ้าง จำนวน 4,694 คน คิดเป็นร้อยละ 43.6 รองลงมา คือ สถานประกอบการที่มีจำนวนคนทำงาน 1-15 คน มีการจ้างลูกจ้างสูงที่สุด จำนวน 3,206 คน คิดเป็นร้อยละ 29.8 สถานประกอบการที่มีจำนวนคนทำงาน 51-200 คน มีการจ้างลูกจ้าง จำนวน 1,401 คน คิดเป็นร้อยละ 13.0 สถานประกอบการที่มี

จำนวนคนทำงาน 16-25 คน มีการจ้างลูกจ้าง จำนวน 603 คน คิดเป็นร้อยละ 5.6 สถานประกอบการที่มีจำนวนคนทำงาน 31-50 คน มีการจ้างลูกจ้าง จำนวน 451 คน คิดเป็นร้อยละ 4.2 และสถานประกอบการที่มีจำนวนคนทำงาน 26-30 คน มีการจ้างลูกจ้าง จำนวน 407 คน คิดเป็นร้อยละ 3.8

9. การขายสินค้าหรือบริการทางอินเทอร์เน็ต

เมื่อพิจารณาการขายสินค้าหรือบริการทางอินเทอร์เน็ต พบว่า สถานประกอบการส่วนใหญ่ ไม่มีการขายสินค้าหรือบริการทางอินเทอร์เน็ต ส่วนที่มีการขายสินค้าหรือบริการทางอินเทอร์เน็ต มีเพียง 4 แห่ง ซึ่งคิดเป็นร้อยละ 0.0

โดยประเภทกิจกรรมทางเศรษฐกิจ ที่มีการขายสินค้าหรือบริการทางอินเทอร์เน็ต ได้แก่ กิจกรรมที่พักแรม บริการอาหารและเครื่องดื่ม จำนวน 2 แห่ง และกิจกรรมการผลิต จำนวน 2 แห่ง (แผนภูมิ ๘)

แผนภูมิ ๙ จำนวน และร้อยละของสถานประกอบการที่มีการขายสินค้าทางอินเทอร์เน็ต

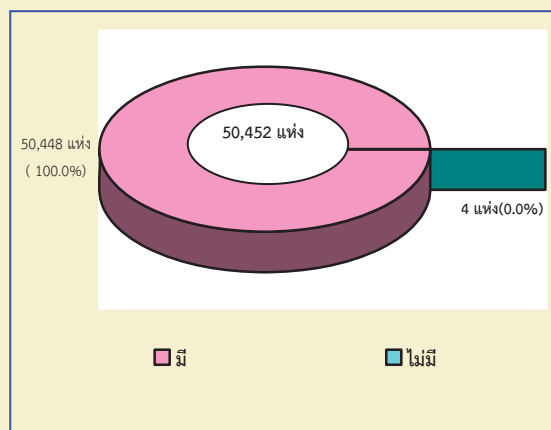

สารบัญตาราง

- ตาราง ก จำนวนและร้อยละของสถานประกอบการ จำแนกตามอำเภอ
- ตาราง ข จำนวนและร้อยละของสถานประกอบการ จำแนกตามกิจกรรมทางเศรษฐกิจ
- ตาราง ค จำนวนและร้อยละของสถานประกอบการ จำแนกตามกิจกรรมทางเศรษฐกิจ และขนาดของสถานประกอบการ (จำนวนคนทำงาน)
- ตาราง ง จำนวนและร้อยละของสถานประกอบการ จำแนกตามลักษณะของสถานประกอบการ
- ตาราง จ จำนวนและร้อยละของคนทำงานและลูกจ้าง จำแนกตามขนาดของสถานประกอบการ และกิจกรรมทางเศรษฐกิจ
- ตาราง ฉ จำนวนและร้อยละของลูกจ้างเช่า/แรงงานเช่าของสถานประกอบการ อุตสาหกรรมการผลิต จำแนกตามขนาดของสถานประกอบการ (จำนวนคนทำงาน) และหมวดย่อยอุตสาหกรรม
- ตาราง ช จำนวนและร้อยละของสถานประกอบการ ที่มีการขายสินค้าหรือบริการทางอินเทอร์เน็ต จำแนกตามกิจกรรมทางเศรษฐกิจ

บทที่ 1

บทนำ

1.1 ความเป็นมา

สำนักงานสถิติแห่งชาติได้จัดทำสำมะโนธุรกิจทางการค้าและธุรกิจทางการบริการ และสำมะโนอุตสาหกรรมทุก 10 ปี ตามข้อเสนอแนะขององค์การสหประชาชาติ เพื่อให้ประเทศมีข้อมูลพื้นฐานที่สำคัญทางด้านธุรกิจทางการค้า ธุรกิจทางการบริการ และอุตสาหกรรม การผลิตอย่างต่อเนื่อง โดยสำมะโนธุรกิจทางการค้า และธุรกิจทางการบริการได้จัดทำมาแล้ว 3 ครั้ง ในปี 2509 2531 และ 2545 และจัดทำสำมะโนอุตสาหกรรมมาแล้ว 3 ครั้ง เช่นกัน ในปี 2507 2540 และ 2550

สืบเนื่องมาจากปัจจุบันโครงสร้างการผลิตของประเทศมีการเปลี่ยนแปลงรวดเร็ว ทำให้หน่วยงานหลักด้านเศรษฐกิจของประเทศได้แก่สำนักงานเศรษฐกิจอุตสาหกรรม สำนักงานคณะกรรมการพัฒนาการเศรษฐกิจและสังคมแห่งชาติ ธนาคารแห่งประเทศไทยและกระทรวงพาณิชย์ ซึ่งเป็นผู้ใช้ข้อมูลหลัก มีความจำเป็นต้องใช้ข้อมูลจากการสำมะโน เพื่อใช้ในการวิเคราะห์และติดตามสถานการณ์การเปลี่ยนแปลงและคาดการณ์แนวโน้มในอนาคตของการดำเนินธุรกิจและอุตสาหกรรมของประเทศและภูมิภาค โดยได้ส่งข้อเสนอขอให้สำนักงานสถิติแห่งชาติจัดทำข้อมูลสำมะโนอุตสาหกรรมจากทุกระยะ 10 ปี เป็นทุกระยะ 5 ปี ประกอบกับปัจจุบันประเทศต่างๆ ส่วนใหญ่ได้มีการจัดทำสำมะโนด้านเศรษฐกิจทุก 5 ปี สำนักงานสถิติแห่งชาติจึงได้วางแผนปรับการจัดทำสำมะโนอุตสาหกรรมเป็นประจำทุก 5 ปี โดยจะเริ่มดำเนินการในปี 2555

สำหรับในปี 2555 ครอบคลุม 10 ปี การทำสำมะโนธุรกิจทางการค้าและธุรกิจทางการบริการ และครอบคลุม 5 ปี การทำสำมะโนอุตสาหกรรม สำนักงานสถิติแห่งชาติจึงได้บูรณาการการจัดทำ สำมะโนดังกล่าวไปพร้อมกันภายใต้ชื่อ “โครงการสำมะโนธุรกิจและอุตสาหกรรม พ.ศ. 2555”

โดยกำหนดแผนดำเนินการเก็บรวบรวมข้อมูลเป็น 2 ขั้นตอน คือ ขั้นการเก็บรวบรวมข้อมูลพื้นฐานของสถานประกอบการทุกประเภท และขั้นการเก็บรวบรวมข้อมูลรายละเอียดของสถานประกอบการ เฉพาะสถานประกอบการที่ประกอบธุรกิจทางการค้า ธุรกิจทางการบริการ และอุตสาหกรรมการผลิต

1.2 วัตถุประสงค์

1.2.1 เพื่อเก็บรวบรวมข้อมูลพื้นฐานที่แสดงให้เห็นโครงสร้าง และการกระจายตัวของสถานประกอบการประเภทต่างๆ เช่น สถานประกอบการธุรกิจทางการค้า ธุรกิจทางการบริการ อุตสาหกรรมการผลิต การก่อสร้าง การขนส่งทางบก สถานที่เก็บสินค้า กิจกรรมด้านข้อมูลข่าวสารและการสื่อสาร และโรงพยาบาลเอกชน เป็นต้น

1.2.2 เพื่อเก็บรวบรวมรายละเอียดการดำเนินงานของสถานประกอบการเกี่ยวกับจำนวน และขนาดของสถานประกอบการ ประเภทธุรกิจ และอุตสาหกรรม จำนวนคนทำงาน ลูกจ้าง ค่าตอบแทนแรงงาน มูลค่าซื้อสินค้ามาจำหน่าย หรือให้บริการ ต้นทุนการผลิต ค่าใช้จ่ายในการดำเนินงาน มูลค่าขายผลผลิตและรายรับ ส่วนเปลี่ยนแปลงของวัตถุดิบและสินค้าคงเหลือ และมูลค่าสินทรัพย์ถาวรของสถานประกอบการ เป็นต้น

1.3 ขอบข่ายและคัมรวม

*ขอบข่าย*ในการเก็บรวบรวมข้อมูลพื้นฐาน ได้แก่ สถานประกอบการทั่วประเทศที่ประกอบกิจกรรมทางเศรษฐกิจ ตามการจัดประเภทมาตรฐานอุตสาหกรรมประเทศไทย ปี 2552 (Thailand Standard Industrial Classification : TSIC-2009) ดังนี้

- ธุรกิจทางการค้าและธุรกิจทางการบริการ
- การผลิต
- การก่อสร้าง

- การขนส่งทางบก และสถานที่เก็บสินค้า
- กิจกรรมด้านข้อมูลข่าวสารและการสื่อสาร
- โรงพยาบาลเอกชน

ไม่รวม : แผงลอยในตลาด แผงลอยและหาบเร่ และแผงลอยในศูนย์การค้า

คุ้มครองสถานประกอบการที่มีคนทำงานตั้งแต่ 1 คนขึ้นไปที่ตั้งอยู่ใน **จังหวัดร้อยเอ็ด**

1.4 คาบเวลาอ้างอิง

ข้อมูลพื้นฐานเกี่ยวกับจำนวนและลักษณะต่าง ๆ ของสถานประกอบการที่เก็บรวบรวม เป็นข้อมูลของสถานประกอบการที่เปิดดำเนินการกิจการในปี 2554

1.5 รายการข้อมูลที่เกี่ยวข้อง

- 1.5.1 ชื่อและสถานที่ตั้งของสถานประกอบการ
- 1.5.2 ประเภทกิจกรรมทางเศรษฐกิจของสถานประกอบการ
- 1.5.3 รูปแบบการจัดตั้งตามกฎหมาย
- 1.5.4 รูปแบบการจัดตั้งทางเศรษฐกิจ
- 1.5.5 การร่วมลงทุนหรือถือหุ้นจากต่างประเทศ
- 1.5.6 จำนวนคนทำงานและลูกจ้าง
- 1.5.7 การขายสินค้าหรือบริการทางอินเทอร์เน็ต
- 1.5.8 จำนวนห้องพัก/จำนวนเตียง
- 1.5.9 หมายเลขโทรศัพท์/โทรสาร/E-mail Address

1.6 ประโยชน์ของข้อมูล

ข้อมูลที่ได้จะเป็นประโยชน์สำหรับผู้ใช้อ้างอิงทั้งในภาครัฐและเอกชน ดังนี้

ภาครัฐ :

1.6.1 ใช้ในการวางแผนและกำหนดนโยบายพัฒนาเศรษฐกิจด้านธุรกิจทางการค้า ธุรกิจทางการบริการ และอุตสาหกรรมการผลิตทั้งในระดับประเทศและระดับท้องถิ่น เพื่อเสริมสร้างศักยภาพของธุรกิจและอุตสาหกรรมให้สามารถแข่งขันได้ในเวทีการค้าโลก

1.6.2 ใช้ในการจัดทำดัชนีชี้วัดภาวะเศรษฐกิจและภาวะการดำเนินงานกิจการ เช่น ผลิตภัณฑ์มวลรวม ตารางปัจจัยการผลิตและผลผลิตของประเทศ สัดส่วนแรงงานในภาคการผลิต การบริการ เป็นต้น

1.6.3 ใช้ในการจัดทำแผนวิเคราะห์สถานการณ์ในการส่งเสริมวิสาหกิจขนาดกลางและขนาดย่อมของประเทศ

1.6.4 ใช้ประกอบการพิจารณากำหนดนโยบาย ออกกฎหมายและมาตรการต่างๆ เพื่อส่งเสริมและกำหนดทิศทางการประกอบธุรกิจทางการค้า ธุรกิจทางการบริการ และอุตสาหกรรมการผลิต ให้เป็นไปตามแนวนโยบายที่กำหนดไว้

1.6.5 เป็นข้อมูลพื้นฐานในการวางแผนจัดหาโครงสร้างพื้นฐาน (Infrastructure) เพื่อสนับสนุนธุรกิจทางการค้า ธุรกิจทางการบริการ และอุตสาหกรรมการผลิตของประเทศ

1.6.6 ใช้ในการพัฒนาระบบข้อมูลเพื่อการวางแผนเตือนภัยทางเศรษฐกิจและสังคม

1.6.7 ใช้ประโยชน์ในทางสถิติเพื่อจัดทำกรอบตัวอย่าง สำหรับการเก็บรวบรวมข้อมูลจากสถาน-ประกอบการของหน่วยสถิติต่างๆ

ภาคเอกชน :

1.6.8 ผู้ประกอบการใช้ข้อมูลพื้นฐานและข้อมูลการดำเนินงานกิจการ เป็นเครื่องมือสำหรับการวิเคราะห์สถานการณ์ด้านเศรษฐกิจ รวมทั้งการวางแผนตัดสินใจเกี่ยวกับการลงทุนขยายกิจการ/สาขา บริหารและควบคุมการดำเนินงานกิจการในด้านต่างๆ ให้มีประสิทธิภาพยิ่งขึ้น

1.6.9 ใช้ข้อมูลเป็นมาตรฐาน เพื่อเปรียบเทียบผลการดำเนินงานของตนเองกับกิจการอื่นๆ ในอุตสาหกรรมประเภทเดียวกันหรือขนาดต่างๆ

1.6.10 สำหรับนักวิชาการ นักวิจัย และสถาบันการศึกษา นำไปศึกษาวิเคราะห์ต่อยอดสร้างนวัตกรรม เพื่อสนับสนุน ส่งเสริม และพัฒนาธุรกิจทางการค้า ธุรกิจทางการบริการ และอุตสาหกรรมการผลิตที่อยู่ในความสนใจ และเรื่องต่างๆ ที่เกี่ยวข้อง

บทที่ 2

ข้อมูลพื้นฐานที่สำคัญของสถานประกอบการ

2.1 จำนวนสถานประกอบการ

จากการสำมะโนธุรกิจและอุตสาหกรรม พ.ศ. 2555 (ข้อมูลพื้นฐาน) จังหวัดร้อยเอ็ด พบว่า มีจำนวนสถานประกอบการ **รวมทั้งสิ้น 50,452 แห่ง** โดยอำเภอที่มีสถานประกอบการมากที่สุด ได้แก่ อำเภอเมืองร้อยเอ็ด 8,268 แห่ง

คิดเป็นร้อยละ 16.4 รองลงมา คือ อำเภอเสลภูมิ 5,238 แห่ง คิดเป็น 10.4 อำเภอสุวรรณภูมิ 5,027 แห่ง คิดเป็นร้อยละ 10.0 ส่วนอำเภอที่มีสถานประกอบการน้อยที่สุด คือ อำเภอเมยวดี 637 แห่ง คิดเป็นร้อยละ 1.3 (ตาราง ก)

ตาราง ก จำนวนและร้อยละของสถานประกอบการ จำแนกตามอำเภอ

อำเภอ	จำนวน	ร้อยละ
รวม	50,452	100.0
อำเภอเมืองร้อยเอ็ด	8,268	16.4
อำเภอเกษตรวิสัย	3,505	6.9
อำเภอปทุมรัตน์	1,848	3.7
อำเภอจตุรพักตรพิมาน	3,004	6.0
อำเภอจัวบุรี	2,265	4.5
อำเภอพนมไพร	2,773	5.5
อำเภอโพนทอง	3,405	6.7
อำเภอโพธิ์ชัย	2,167	4.3
อำเภอหนองพอก	1,679	3.3
อำเภอเสลภูมิ	5,238	10.4
อำเภอสุวรรณภูมิ	5,027	10.0
อำเภอเมืองสรวง	772	1.5
อำเภอโพนทราย	1,323	2.6
อำเภอ อาจสามารถ	2,953	5.9
อำเภอเมยวดี	637	1.3
อำเภอศรีสมเด็จ	1,172	2.3
อำเภอจังหาร	1,476	2.9
อำเภอเชียงขวัญ	941	1.9
อำเภอหนองฮี	1,327	2.6
อำเภอทุ่งเขาหลวง	672	1.3

2.2 กิจกรรมทางเศรษฐกิจ

เมื่อพิจารณาจำนวนสถานประกอบการ จำแนกตามกิจกรรมทางเศรษฐกิจ พบว่า **สถานประกอบการส่วนใหญ่ ประกอบธุรกิจด้านการผลิตมากที่สุด 15,625 แห่ง คิดเป็นร้อยละ 31.0** รองลงมา ประกอบธุรกิจการขายปลีก 14,649 แห่ง

คิดเป็นร้อยละ 29.0 และประกอบกิจกรรมบริการอื่น ๆ 4,663 แห่ง คิดเป็นร้อยละ 9.2 ส่วนกิจกรรมทางเศรษฐกิจที่มีสถานประกอบการน้อยที่สุด คือ กิจกรรมด้านโรงพยาบาลเอกชน จำนวน 2 แห่ง (ตาราง ข)

ตาราง ข จำนวนและร้อยละของสถานประกอบการ จำแนกตามกิจกรรมทางเศรษฐกิจ

กิจกรรมทางเศรษฐกิจ	จำนวน	ร้อยละ
รวม	50,452	100.0
การขายส่งและการขายปลีก การซ่อมยานยนต์ และจักรยายนต์	3,103	6.2
การขายส่ง	1,455	2.9
การขายปลีก	14,649	29.0
ที่พักแรม บริการอาหารและเครื่องดื่ม	4,114	8.2
ข้อมูลข่าวสาร คอมพิวเตอร์ และการสื่อสาร	257	0.5
กิจกรรมอสังหาริมทรัพย์	506	1.0
กิจกรรมทางวิชาชีพ วิทยาศาสตร์และเทคโนโลยี	280	0.6
การให้เช่า บริการท่องเที่ยว และการบริการสนับสนุนอื่นๆ	734	1.4
ศิลปะ ความบันเทิง และนันทนาการ	712	1.4
กิจกรรมบริการอื่นๆ	4,663	9.2
การผลิต	15,625	31.0
การจัดการและการบำบัดน้ำเสีย ของเสียและสิ่งปฏิกูล	68	0.1
การก่อสร้าง	2,361	4.7
การขนส่งทางบก สถานที่เก็บสินค้า	1,923	3.8
กิจกรรมด้านโรงพยาบาลเอกชน	2	-

หมายเหตุ : - ไม่มีข้อมูล หรือข้อมูลมีค่าเป็น 0 หรือมีข้อมูลจำนวนเล็กน้อย

เมื่อพิจารณาขนาดของสถานประกอบการ พบว่า **สถานประกอบการส่วนใหญ่เป็นสถานประกอบการขนาดย่อม(มีคนทำงาน 1-50 คน) จำนวน 50,335 แห่ง คิดเป็นร้อยละ 99.8** รองลงมา เป็นสถานประกอบการขนาดกลาง(มีคนทำงาน 51-200 คน) จำนวน 106 แห่ง คิดเป็นร้อยละ 0.2 และสถานประกอบการขนาดใหญ่ (คนทำงานมากกว่า 200 คน) มีจำนวน 11 แห่ง คิดเป็นร้อยละ 0.0

และเมื่อพิจารณาตามขนาดและกิจกรรมทางเศรษฐกิจ พบว่า แยกเป็นสถานประกอบการขนาดย่อม(คนทำงาน 1-50 คน) โดยเป็นกิจกรรมกิจกรรมการบริการอื่นๆจำนวน 4,663 แห่ง สถานประกอบการขนาดกลาง (คนทำงาน 51-200 คน) พบว่า เป็นกิจกรรมการผลิตมากที่สุด จำนวน 56 แห่ง รองลงมา คือ กิจกรรมการขายปลีก จำนวน 15 แห่ง และศิลปะความบันเทิง และนันทนาการ จำนวน 12 แห่ง ส่วนสถานประกอบการขนาดใหญ่ (คนทำงานมากกว่า 200 คน) พบว่า เป็นกิจกรรมการผลิตมากที่สุด จำนวน 6 แห่ง รองลงมา คือการขายปลีก จำนวน 3 แห่ง และกิจกรรมด้านโรงพยาบาลเอกชน จำนวน 2 แห่ง (ตาราง ค)

ตาราง ค จำนวนและร้อยละของสถานประกอบการ จำแนกตามกิจกรรมทางเศรษฐกิจ และขนาดของสถานประกอบการ (จำนวนคนทำงาน)

กิจกรรมทางเศรษฐกิจ	รวม	ขนาดของสถานประกอบการ (จำนวนคนทำงาน)					
		1-15 คน	16-25 คน	26-30 คน	31-50 คน	51-200 คน	มากกว่า 200 คน
รวม	50,452	49,619	485	96	135	106	11
	(100.0)	(98.3)	(1.0)	(0.2)	(0.3)	(0.2)	(-)
การขายส่งและการขายปลีก การซ่อมยานยนต์ และจักรยายนต์	3,103	3,080	13	2	2	6	-
	(100.0)	(99.2)	(0.4)	(0.1)	(0.1)	(0.2)	(-)
การขายส่ง	1,455	1,428	12	3	8	4	-
	(100.0)	(98.2)	(0.8)	(0.2)	(0.5)	(0.3)	(-)
การขายปลีก	14,649	14,583	26	5	17	15	3
	(100.0)	(99.6)	(0.2)	(-)	(0.1)	(0.1)	(-)
ที่พักแรม บริการอาหารและเครื่องดื่ม	4,114	4,089	13	-	5	7	-
	(100.0)	(99.4)	(0.3)	(-)	(0.1)	(0.2)	(-)
ข้อมูลข่าวสาร คอมพิวเตอร์ และการสื่อสาร	257	257	-	-	-	-	-
	(100.0)	(100.0)	(-)	(-)	(-)	(-)	(-)
กิจกรรมอสังหาริมทรัพย์	506	505	1	-	-	-	-
	(100.0)	(99.8)	(0.2)	(-)	(-)	(-)	(-)
กิจกรรมทางวิชาชีพ วิทยาศาสตร์และเทคโนโลยี	280	278	1	-	1	-	-
	(100.0)	(99.2)	(0.4)	(-)	(0.4)	(-)	(-)
การให้เช่า บริการท่องเที่ยว และการบริการ สนันสนุนอื่นๆ	734	733	1	-	-	-	-
	(100.0)	(99.9)	(0.1)	(-)	(-)	(-)	(-)
ศิลปะ ความบันเทิง และนันทนาการ	712	532	155	6	7	12	-
	(100.0)	(74.7)	(21.8)	(0.8)	(1.0)	(1.7)	(-)
กิจกรรมบริการอื่นๆ	4,663	4,658	3	1	1	-	-
	(100.0)	(99.9)	(0.1)	(-)	(-)	(-)	(-)
การผลิต	15,625	15,176	227	72	88	56	6
	(100.0)	(97.1)	(1.4)	(0.5)	(0.6)	(0.4)	(-)
การจัดการและการบำบัดน้ำเสีย ของเสีย และสิ่งปฏิกูล	68	49	7	5	3	4	-
	(100.0)	(72.1)	(10.2)	(7.4)	(4.4)	(5.9)	(-)
การก่อสร้าง	2,361	2,333	23	1	3	1	-
	(100.0)	(98.8)	(1.1)	(-)	(0.1)	(-)	(-)
การขนส่งทางบก สถานที่เก็บสินค้า	1,923	1,918	3	1	-	1	-
	(100.0)	(99.6)	(0.2)	(0.1)	(-)	(0.1)	(-)
กิจกรรมด้านโรงพยาบาลเอกชน	2	-	-	-	-	-	2
	(100.0)	(-)	(-)	(-)	(-)	(-)	(-)

หมายเหตุ : (1) ตัวเลขในวงเล็บ คือ อัตราร้อยละ

(2) - ไม่มีข้อมูล หรือข้อมูลมีค่าเป็น 0

2.3 ขนาดของสถานประกอบการ

จากการสำมะโนธุรกิจและอุตสาหกรรม พ.ศ. 2555 ข้อมูลพื้นฐาน พบว่า ส่วนใหญ่เป็นสถานประกอบการ ซึ่งมีจำนวนคนทำงาน 1-15 คน จำนวน 49,619 แห่ง คิดเป็นร้อยละ 98.3 รองลงมา เป็นสถานประกอบการที่มีจำนวนคนทำงาน 16-25 คน จำนวน 485 แห่ง คิดเป็นร้อยละ 1.0 จำนวนคนทำงาน 31-50 คน จำนวน 135 แห่ง คิดเป็นร้อยละ 0.3 จำนวนคนทำงาน 51-200 คน จำนวน 106 แห่ง คิดเป็นร้อยละ 0.2 จำนวนคนทำงาน 26-30 คน จำนวน 96 แห่ง คิดเป็น ร้อยละ 0.2 และสถานประกอบการที่มีคนทำงานมากกว่า 200 คน มีจำนวน 11 แห่ง คิดเป็นร้อยละ 0.0 (ตาราง ง)

2.4 รูปแบบการจัดตั้งตามกฎหมาย

เมื่อพิจารณาตามรูปแบบการจัดตั้งตามกฎหมาย พบว่า สถานประกอบการส่วนใหญ่มีรูปแบบการจัดตั้งเป็นส่วนบุคคล จำนวน 47,449 แห่ง คิดเป็นร้อยละ 94.0 รองลงมา มีรูปแบบการจัดตั้งเป็นห้างหุ้นส่วนจำกัด ห้างหุ้นส่วนสามัญนิติบุคคล จำนวน 348 แห่ง คิดเป็นร้อยละ 0.7 บริษัทจำกัด บริษัทจำกัด(มหาชน) จำนวน 206 แห่ง คิดเป็นร้อยละ

0.4 เป็นสหกรณ์ 26 แห่ง คิดเป็นร้อยละ 0.1 และเป็นส่วนราชการรัฐวิสาหกิจ 23 แห่ง คิดเป็นร้อยละ 0.0 ส่วนสถานประกอบการที่มีรูปแบบการจัดตั้งตามกฎหมายในรูปแบบอื่น ๆ เช่น การรวมกลุ่ม มีจำนวน 2,400 แห่ง คิดเป็นร้อยละ 4.8 (ตาราง ง)

2.5 รูปแบบการจัดตั้งทางเศรษฐกิจ

เมื่อพิจารณาสถานประกอบการจากรูปแบบการจัดตั้งทางเศรษฐกิจ พบว่า สถานประกอบการส่วนใหญ่มีรูปแบบการจัดตั้งเป็นสำนักงานแห่งเดียว 50,245 แห่ง คิดเป็นร้อยละ 99.6 รองลงมาเป็นสำนักงานสาขา จำนวน 189 แห่ง คิดเป็นร้อยละ 0.4 และสำนักงานใหญ่ จำนวน 18 แห่ง คิดเป็นร้อยละ 0.0 (ตาราง ง)

2.6 การมีต่างประเทศร่วมลงทุนหรือถือหุ้น

เมื่อพิจารณาการมีต่างประเทศร่วมลงทุนหรือถือหุ้นในสถานประกอบการที่มีรูปแบบการจัดตั้งตามกฎหมายเป็นบริษัทจำกัดและบริษัทจำกัด(มหาชน) จำนวน 206 แห่ง พบว่า เป็นสถานประกอบการที่มีต่างประเทศร่วมลงทุนถือหุ้นจำนวน 3 แห่ง คิดเป็นร้อยละ 1.5 (ตาราง ง)

ตาราง ง จำนวนและร้อยละของสถานประกอบการ จำแนกตามลักษณะของสถานประกอบการ

ลักษณะของสถานประกอบการ	จำนวน	ร้อยละ
รวม	50,452	100.0
ขนาดของสถานประกอบการ (จำนวนคนทำงาน)		
1 - 15 คน	49,619	98.3
16 - 25 คน	485	1.0
26 - 30 คน	96	0.2
31 - 50 คน	135	0.3
51 - 200 คน	106	0.2
มากกว่า 200 คน	11	-
รูปแบบการจัดตั้งตามกฎหมาย		
ส่วนบุคคล	47,449	94.0
ห้างหุ้นส่วนจำกัด ห้างหุ้นส่วนสามัญนิติบุคคล	348	0.7
บริษัทจำกัด บริษัทจำกัด (มหาชน)	206	0.4
ส่วนราชการ รัฐวิสาหกิจ	23	-
สหกรณ์	26	0.1
อื่นๆ	2,400	4.8

ตาราง ง จำนวนและร้อยละของสถานประกอบการ จำแนกตามลักษณะของสถานประกอบการ (ต่อ)

ลักษณะของสถานประกอบการ	จำนวน	ร้อยละ
รูปแบบการจัดตั้งทางเศรษฐกิจ		
สำนักงานแห่งเดียว	50,245	99.6
สำนักงานใหญ่	18	-
สำนักงานสาขา	189	0.4
การมีต่างประเทศร่วมลงทุนหรือถือหุ้น		
ไม่มี	203	98.5
มี	3	1.5
น้อยกว่า 10 %	-	-
10 – 50 %	3	1.5
มากกว่า 50 %	-	-

หมายเหตุ : - ไม่มีข้อมูล หรือข้อมูลมีค่าเป็น 0 หรือมีข้อมูลจำนวนเล็กน้อย

2.7 คนทำงานและลูกจ้าง

2.7.1 จำนวนคนทำงาน

เมื่อพิจารณาตามจำนวนคนทำงาน ในสถานประกอบการ พบว่า สถานประกอบการ มีจำนวนคนทำงานทั้งสิ้น 128,876 คน โดยเป็น สถานประกอบการที่มีจำนวนคนทำงาน 1-15 คน มากที่สุด มีจำนวนคนทำงาน 96,164 คน คิดเป็น ร้อยละ 74.6 รองลงมา คือ สถานประกอบการที่มีจำนวนคนทำงาน 16-25 คน มีจำนวนคนทำงาน 9,835 คน คิดเป็นร้อยละ 7.6 สถานประกอบการที่มีจำนวนคนทำงาน 51-200 คน มีจำนวนคนทำงาน 8,532 คน คิดเป็นร้อยละ 6.6 สถานประกอบการที่มีจำนวนคนทำงานมากกว่า 200 คน มีจำนวนคนทำงาน 6,347 คน คิดเป็นร้อยละ 4.9 สถานประกอบการที่มีจำนวนคนทำงาน 31-50 คน มีจำนวนคนทำงาน 5,211 คน คิดเป็นร้อยละ 4.1 และสถานประกอบการที่มีจำนวนคนทำงาน 26-30 คน มีจำนวนคนทำงาน 2,787 คน คิดเป็นร้อยละ 2.2

เมื่อพิจารณาตามกิจกรรมทางเศรษฐกิจ พบว่า กิจกรรมการผลิตมีจำนวนคนทำงานมากที่สุด 48,324 คน คิดเป็นร้อยละ 37.5 รองลงมา คือ กิจกรรมการขายปลีก มีจำนวนคนทำงาน 30,579 คน คิดเป็นร้อยละ 23.7 การก่อสร้าง มีจำนวนคนทำงาน 10,192 คน คิดเป็นร้อยละ 7.9

ที่พักแรม บริการอาหารและเครื่องดื่ม มีจำนวนคนทำงาน 8,775 คน คิดเป็นร้อยละ 6.8 ศิลปะความบันเทิงและนันทนาการ มีจำนวนคนทำงาน 6,902 คน คิดเป็นร้อยละ 5.4 การขายส่งและการขายปลีก การซ่อมยานยนต์ และจักรยายนต์ มีจำนวนคนทำงาน 6,460 คน คิดเป็นร้อยละ 5.0 กิจกรรมบริการอื่น ๆ มีจำนวนคนทำงาน 5,599 คน คิดเป็นร้อยละ 4.4 การขายส่ง มีจำนวนคนทำงาน 4,527 คน คิดเป็นร้อยละ 3.5 การขนส่งทางบก สถานที่เก็บสินค้า มีจำนวนคนทำงาน 2,488 คน คิดเป็นร้อยละ 1.9 การให้เช่า บริการท่องเที่ยว และการบริการ สนับสนุนอื่น ๆ มีจำนวนคนทำงาน 1,610 คน คิดเป็นร้อยละ 1.2 การจัดการและการบำบัดน้ำเสีย ของเสีย และสิ่งปฏิกูล มีจำนวนคนทำงาน 1,005 คน คิดเป็นร้อยละ 0.8 กิจกรรมอสังหาริมทรัพย์ มีจำนวนคนทำงาน 765 คน คิดเป็นร้อยละ 0.6 กิจกรรมทางวิชาชีพ วิทยาศาสตร์และเทคโนโลยี มีจำนวนคนทำงาน 621 คน คิดเป็นร้อยละ 0.5 ข้อมูลข่าวสาร คอมพิวเตอร์ และการสื่อสาร มีจำนวนคนทำงาน 594 คน คิดเป็นร้อยละ 0.5 และกิจกรรมด้านโรงพยาบาลเอกชน มีจำนวนคนทำงาน 435 คน คิดเป็นร้อยละ 0.3 (ตาราง จ)

2.7.2 จำนวนลูกจ้าง

เมื่อพิจารณาตามจำนวนลูกจ้างในสถานประกอบการ พบว่า สถานประกอบการในจังหวัดร้อยเอ็ด มีจำนวนลูกจ้างรวมทั้งสิ้น 33,165 คน โดยเป็นสถานประกอบการที่มีจำนวนคนทำงาน 1-15 คน มากที่สุด มีจำนวนลูกจ้าง 18,332 คน คิดเป็นร้อยละ 55.3 รองลงมา คือ สถานประกอบการที่มีจำนวนคนทำงานมากกว่า 200 คน มีจำนวนลูกจ้าง 5,946 คน คิดเป็นร้อยละ 17.9 สถานประกอบการที่มีจำนวนคนทำงาน 51-200 คน มีจำนวนลูกจ้าง 3,828 คน คิดเป็นร้อยละ 11.5 สถานประกอบการที่มีจำนวนคนทำงาน 16-25 คน มีจำนวนลูกจ้าง 2,845 คน คิดเป็นร้อยละ 11.7 สถานประกอบการที่มีจำนวนคนทำงาน 31-50 คน มีจำนวนลูกจ้าง 1,424 คน คิดเป็นร้อยละ 4.3 และสถานประกอบการที่มีจำนวนคนทำงาน 26-30 คน มีจำนวนลูกจ้าง 790 คน คิดเป็นร้อยละ 2.4

เมื่อพิจารณาตามกิจกรรมทางเศรษฐกิจ พบว่า เป็นกิจกรรมการผลิตมีจำนวนลูกจ้างมากที่สุด 10,762 คน คิดเป็นร้อยละ 32.4 รองลงมา คือ กิจกรรมการก่อสร้าง มีจำนวนลูกจ้าง 6,383 คน คิดเป็นร้อยละ 19.2 การขายปลีก มีจำนวนลูกจ้าง 4,976 คน คิดเป็นร้อยละ 15.0 ศิลปะความบันเทิง

และนันทนาการ มีจำนวนลูกจ้าง 3,153 คน คิดเป็นร้อยละ 8.0 การขายส่งและการขายปลีก การซ่อมยานยนต์และจักรยานยนต์ มีจำนวนลูกจ้าง 2,384 คน คิดเป็นร้อยละ 7.2 ที่พักแรม บริการอาหารและเครื่องดื่ม มีจำนวนลูกจ้าง 2,191 คน คิดเป็นร้อยละ 6.6 การขายส่ง มีจำนวนลูกจ้าง 1,938 คน คิดเป็นร้อยละ 5.9 กิจกรรมด้านโรงพยาบาลเอกชน มีจำนวนลูกจ้าง 427 คน คิดเป็นร้อยละ 1.3 การให้เช่า บริการท่องเที่ยว และการบริการ สนับสนุนอื่นๆ มีจำนวนลูกจ้าง 426 คน คิดเป็นร้อยละ 1.3 กิจกรรมบริการอื่นๆ มีจำนวนลูกจ้าง 346 คน คิดเป็นร้อยละ 1.0 การขนส่งทางบก สถานที่เก็บสินค้า มีจำนวนลูกจ้าง 352 คน คิดเป็นร้อยละ 1.1 ข้อมูลข่าวสาร คอมพิวเตอร์ และการสื่อสาร มีจำนวนลูกจ้าง 173 คน คิดเป็นร้อยละ 0.5 กิจกรรมอสังหาริมทรัพย์ มีจำนวนลูกจ้าง 141 คน คิดเป็นร้อยละ 0.4 กิจกรรมทางวิชาชีพ วิทยาศาสตร์และเทคโนโลยี มีจำนวนลูกจ้าง 203 คน คิดเป็นร้อยละ 0.6 และการจัดการและการบำบัดน้ำเสีย ของเสีย และสิ่งปฏิกูล มีจำนวนลูกจ้าง 58 คน คิดเป็นร้อยละ 0.2 (ตาราง จ)

ตาราง จ จำนวนและร้อยละของคนทำงานและลูกจ้าง จำแนกตามขนาดของสถานประกอบการและกิจกรรมทางเศรษฐกิจ

ขนาดของสถานประกอบการ/กิจกรรมทางเศรษฐกิจ	จำนวนสถานประกอบการ	คนทำงาน		ลูกจ้าง	
		จำนวน	ร้อยละ	จำนวน	ร้อยละ
รวม	50,452	128,876	100.0	33,165	100.0
ขนาดของสถานประกอบการ (จำนวนคนทำงาน)					
1 - 15 คน	49,619	96,164	74.6	18,332	55.3
16 - 25 คน	485	9,835	7.6	2,845	8.6
26 - 30 คน	96	2,787	2.2	790	2.4
31 - 50 คน	135	5,211	4.0	1,424	4.3
51 - 200 คน	106	8,532	6.6	3,828	11.5
มากกว่า 200 คน	11	6,347	4.9	5,946	17.9

ตาราง จ จำนวนและร้อยละของพนักงานและลูกจ้าง จำแนกตามขนาดของสถานประกอบการและ
กิจกรรมทางเศรษฐกิจ (ต่อ)

ขนาดของสถานประกอบการ/กิจกรรมทางเศรษฐกิจ	จำนวนสถานประกอบการ	พนักงาน		ลูกจ้าง	
		จำนวน	ร้อยละ	จำนวน	ร้อยละ
รวม	50,452	128,876	100.0	33,165	100.0
กิจกรรมทางเศรษฐกิจ					
การขายส่งและการขายปลีก การซ่อมยานยนต์และจักรยานยนต์	3,103	6,460	5.0	2,405	7.3
การขายส่ง	1,455	4,527	3.5	1,938	5.9
การขายปลีก	14,649	30,579	23.7	4,976	15.0
ที่พักแรม บริการอาหารและเครื่องดื่ม	4,114	8,775	6.8	2,191	6.6
ข้อมูลข่าวสาร คอมพิวเตอร์ และการสื่อสาร	257	594	0.5	173	0.5
กิจกรรมอสังหาริมทรัพย์	506	765	0.6	141	0.4
กิจกรรมทางวิชาชีพ วิทยาศาสตร์และเทคโนโลยี	280	621	0.5	203	0.6
การให้เช่า บริการท่องเที่ยว และการบริการสนับสนุนอื่นๆ	734	1,610	1.2	426	1.3
ศิลปะ ความบันเทิง และนันทนาการ	712	6,902	5.4	2,384	7.2
กิจกรรมบริการอื่นๆ	4,663	5,599	4.4	346	1.0
การผลิต	15,625	48,324	37.5	10,762	32.4
การจัดการและการบำบัดน้ำเสีย ของเสียและสิ่งปฏิกูล	68	1,005	0.8	58	0.2
การก่อสร้าง	2,361	10,192	7.9	6,383	19.2
การขนส่งทางบก สถานที่เก็บสินค้า	1,923	2,488	1.9	352	1.1
กิจกรรมด้านโรงพยาบาลเอกชน	2	435	0.3	427	1.3

2.8 ลูกจ้างเช่า/แรงงานเช่า

เมื่อพิจารณาการจ้างงานของสถานประกอบการอุตสาหกรรมการผลิต พบว่า ไม่มีการจ้างลูกจ้างเช่า/แรงงานเช่า สถานประกอบการจะจ้างงานลูกจ้างของสถานประกอบการโดยตรงเท่านั้น ซึ่งการจ้างลูกจ้างเมื่อพิจารณาขนาดของสถานประกอบการที่มีจำนวนคนทำงาน พบว่าสถานประกอบการที่มีคนทำงานมากกว่า 200 คน มีการจ้างลูกจ้าง จำนวน 4,694 คน คิดเป็นร้อยละ 43.6 รองลงมา คือ สถานประกอบการที่มีจำนวน

คนทำงาน 1-15 คน มีการจ้างลูกจ้างสูงที่สุด จำนวน 3,206 คน คิดเป็นร้อยละ 29.8 สถานประกอบการที่มีจำนวนคนทำงาน 51-200 คน มีการจ้างลูกจ้างจำนวน 1,401 คน คิดเป็นร้อยละ 13.0 สถานประกอบการที่มีจำนวนคนทำงาน 16-25 คน มีการจ้างลูกจ้าง จำนวน 603 คน คิดเป็นร้อยละ 5.6 สถานประกอบการที่มีจำนวนคนทำงาน 31-50 คน มีการจ้างลูกจ้าง จำนวน 451 คน คิดเป็นร้อยละ 4.2 และสถานประกอบการที่มีจำนวนคนทำงาน 26-30 คน มีการจ้างลูกจ้าง จำนวน 407 คน คิดเป็นร้อยละ 3.8 (ตาราง ฉ)

ตาราง ฉ จำนวนและร้อยละของลูกจ้าง และลูกจ้างเข้า/แรงงานเข้าของสถานประกอบการอุตสาหกรรม การผลิต จำแนกตามขนาดของสถานประกอบการ (จำนวนคนทำงาน) และหมวดย่อย อุตสาหกรรม

ขนาดของสถานประกอบการ/ หมวดย่อยอุตสาหกรรม	จำนวนสถาน ประกอบ การ	ลูกจ้าง		ลูกจ้างเข้า/แรงงานเข้า	
		จำนวน	ร้อยละ	จำนวน	ร้อยละ
รวม	15,625	10,762	100.0	-	-
ขนาดของสถานประกอบการ (จำนวนคนทำงาน)					
1 - 15 คน	15,176	3,206	29.8	-	-
16 - 25 คน	227	603	5.6	-	-
26 - 30 คน	72	407	3.8	-	-
31 - 50 คน	88	451	4.2	-	-
51 - 200 คน	56	1,401	13.0	-	-
มากกว่า 200 คน	6	4,694	43.6	-	-

หมายเหตุ : - ไม่มีข้อมูล หรือข้อมูลมีค่าเป็น 0

2.9 การขายสินค้าหรือบริการทางอินเทอร์เน็ต

เมื่อพิจารณาการขายสินค้าหรือบริการทาง อินเทอร์เน็ต พบว่า สถานประกอบการส่วนใหญ่ ไม่มี การขายสินค้าหรือบริการทางอินเทอร์เน็ต ส่วนที่มี การขายสินค้าหรือบริการทางอินเทอร์เน็ต มีเพียง 4 แห่ง ซึ่งคิดเป็นร้อยละ 0.0

โดยประเภทกิจกรรมทางเศรษฐกิจ ที่มี การขายสินค้าหรือบริการทางอินเทอร์เน็ต ได้แก่ กิจกรรมที่พักแรม บริการอาหารและเครื่องดื่ม จำนวน 2 แห่ง และกิจกรรมการผลิต จำนวน 2 แห่ง (ตาราง ช)

ตาราง ช จำนวนและร้อยละของสถานประกอบการ ที่มีการขายสินค้าหรือบริการทางอินเทอร์เน็ต จำแนกตามกิจกรรมทางเศรษฐกิจ

กิจกรรมทางเศรษฐกิจ	จำนวนสถาน ประกอบการ	การขายสินค้าหรือบริการทาง อินเทอร์เน็ต	
		มี	ไม่มี
รวม	50,452 (100.0)	4 (0.0)	50,448 (100.0)
การขายส่งและการขายปลีก การซ่อมยานยนต์ และจักรยายนต์	3,103 (100.0)	-	3,103 (100.0)
การขายส่ง	1,455 (100.0)	-	1,455 (100.0)
การขายปลีก	14,649 (100.0)	-	14,649 (100.0)
ที่พักแรม บริการอาหารและเครื่องดื่ม	4,114 (100.0)	2 (-)	4,112 (100.0)
ข้อมูลข่าวสาร คอมพิวเตอร์ และการสื่อสาร	257 (100.0)	-	257 (100.0)
กิจกรรมอสังหาริมทรัพย์	506 (100.0)	-	506 (100.0)

ตาราง ข จำนวนและร้อยละของสถานประกอบการ ที่มีการขายสินค้าหรือบริการทางอินเทอร์เน็ต
จำแนกตามกิจกรรมทางเศรษฐกิจ (ต่อ)

กิจกรรมทางเศรษฐกิจ	จำนวนสถาน ประกอบการ	การขายสินค้าหรือบริการทาง อินเทอร์เน็ต	
		มี	ไม่มี
กิจกรรมทางวิชาชีพ วิทยาศาสตร์และเทคโนโลยี	280 (100.0)	-	280 (100.0)
การให้เช่า บริการท่องเที่ยว และการบริการสนับสนุนอื่นๆ	734 (100.0)	-	734 (100.0)
ศิลปะ ความบันเทิง และนันทนาการ	712 (100.0)	-	712 (100.0)
กิจกรรมบริการอื่นๆ	4,663 (100.0)	-	4,663 (100.0)
การผลิต	15,625 (100.0)	2 (-)	15,623 (100.0)
การจัดการและการบำบัดน้ำเสีย ของเสียและสิ่งปฏิกูล	68 (100.0)	-	68 (100.0)
การก่อสร้าง	2,361 (100.0)	-	2,361 (100.0)
การขนส่งทางบก สถานที่เก็บสินค้า	1,923 (100.0)	-	1,923 (100.0)
กิจกรรมด้านโรงพยาบาลเอกชน	2 (100.0)	-	2 (100.0)

หมายเหตุ : (1) ตัวเลขในวงเล็บ คือ อัตราร้อยละ

(2) - ไม่มีข้อมูล หรือข้อมูลมีค่าเป็น 0 หรือมีข้อมูลจำนวนเล็กน้อย

ตารางสถิติ
STATISTICAL TABLES

สารบัญตารางสถิติ

- ตาราง 1 จำนวนสถานประกอบการ จำแนกตามกิจกรรมทางเศรษฐกิจ อำเภอและตำบล
- ตาราง 2 จำนวนสถานประกอบการ จำแนกตามรูปแบบการจัดตั้งตามกฎหมาย อำเภอและตำบล
- ตาราง 3 จำนวนสถานประกอบการ จำแนกตามรูปแบบการจัดตั้งทางเศรษฐกิจ อำเภอและตำบล
- ตาราง 4 จำนวนสถานประกอบการ จำแนกตามสัดส่วนของการร่วมลงทุนหรือถือหุ้นของต่างประเทศ อำเภอและตำบล
- ตาราง 5 จำนวนสถานประกอบการ จำแนกตามขนาดของสถานประกอบการ (จำนวนคนทำงาน) อำเภอและตำบล
- ตาราง 6 จำนวนคนทำงานในสถานประกอบการ จำแนกตามขนาดของสถานประกอบการ (จำนวนคนทำงาน) อำเภอและตำบล
- ตาราง 7 จำนวนสถานประกอบการ จำแนกตามขนาดของสถานประกอบการ (จำนวนลูกจ้าง) อำเภอและตำบล
- ตาราง 8 จำนวนลูกจ้างในสถานประกอบการ จำแนกตามขนาดของสถานประกอบการ (จำนวนคนทำงาน) อำเภอและตำบล
- ตาราง 9 จำนวนสถานประกอบการ จำแนกตามการขายสินค้าหรือบริการทางอินเทอร์เน็ต อำเภอและตำบล
- ตาราง 10 จำนวนสถานประกอบการ จำแนกตามรูปแบบการจัดตั้งตามกฎหมาย และกิจกรรมทางเศรษฐกิจ
- ตาราง 11 จำนวนสถานประกอบการ จำแนกตามรูปแบบการจัดตั้งทางเศรษฐกิจ และกิจกรรมทางเศรษฐกิจ
- ตาราง 12 จำนวนสถานประกอบการ จำแนกตามสัดส่วนของการร่วมลงทุนหรือถือหุ้นของต่างประเทศ และกิจกรรมทางเศรษฐกิจ
- ตาราง 13 จำนวนสถานประกอบการ จำแนกตามขนาดของสถานประกอบการ (จำนวนคนทำงาน) และกิจกรรมทางเศรษฐกิจ
- ตาราง 14 จำนวนคนทำงานในสถานประกอบการ จำแนกตามขนาดของสถานประกอบการ (จำนวนคนทำงาน) และกิจกรรมทางเศรษฐกิจ
- ตาราง 15 จำนวนสถานประกอบการ จำแนกตามขนาดของสถานประกอบการ (จำนวนลูกจ้าง) และกิจกรรมทางเศรษฐกิจ
- ตาราง 16 จำนวนลูกจ้างในสถานประกอบการ จำแนกตามขนาดของสถานประกอบการ (จำนวนคนทำงาน) และกิจกรรมทางเศรษฐกิจ
- ตาราง 17 จำนวนสถานประกอบการ จำแนกตามการขายสินค้าหรือบริการทางอินเทอร์เน็ต และกิจกรรมทางเศรษฐกิจ

ตาราง 1 จำนวนสถานประกอบการ จำแนกตามกิจกรรมทางเศรษฐกิจ อำเภอและตำบล

TABLE 1 NUMBER OF ESTABLISHMENTS BY ECONOMIC ACTIVITY, AMPHOE AND TAMBON

อำเภอ/ตำบล	จำนวนสถานประกอบการ Number of establishments	กิจกรรมทางเศรษฐกิจ Economic Activity														รวม	
		การขายส่ง และขายปลีก Wholesale and retail trade; repair of motor vehicles and motorcycles	การขายส่ง Wholesale trade	การขายปลีก Retail trade	ที่พักแรม บริการอาหาร และเครื่องดื่ม Accommodation, food and beverage service activities	ข้อมูลข่าวสาร คอมพิวเตอร์ และการสื่อสาร Information and communication	กิจกรรม อสังหาริมทรัพย์ Real estate activities	เทคนิค Professional, scientific and technical activities	บริการบริการ สนับสนุนอื่นๆ Administration and support service activities	ศิลปะ ความบันเทิง และนันทนาการ Arts, entertainment and recreation	กิจกรรมบริการอื่นๆ Other service activities	การผลิต Manufacturing	การจัดการ และการบำบัด น้ำเสียของเสีย และสิ่งปฏิกูล Sewerage, waste management and remediation activities	การก่อสร้าง สถานที่เก็บสินค้า Land transport and storage	การขนส่งทางบก กิจกรรมด้าน โรงพยาบาล Private hospital activities		
รวม	50,452	3,103	1,455	14,649	4,114	257	506	280	734	712	4,663	15,625	68	2,361	1,923	2	Total
อำเภอเมืองร้อยเอ็ด	8,268	651	240	2,774	1,060	82	272	125	181	117	966	1,360	4	260	174	2	AmphoeMueang Roi Et
ตำบลในเมือง	3,659	272	110	1,350	578	57	179	98	106	44	519	282	-	33	29	2	TambonNai Mueang
ตำบลรอบเมือง	657	72	17	241	106	10	18	8	9	7	73	58	-	24	14	-	TambonRop Mueang
ตำบลเหนือเมือง	944	116	33	278	143	3	34	12	12	10	111	141	1	41	9	-	TambonNuea Mueang
ตำบลขอนแก่น	325	23	8	103	37	1	18	-	2	2	27	56	-	43	6	-	TambonKhon Kaen
ตำบลนาโพธิ์	113	9	-	46	10	-	-	-	2	-	6	33	-	1	6	-	TambonNa Pho
ตำบลสะอาดสมบูรณ์	257	13	9	71	23	-	-	-	4	3	34	81	-	11	8	-	TambonSa-at Sombun
ตำบลสีแก้ว	596	39	11	142	29	3	2	-	18	21	51	220	1	21	38	-	TambonSi Kaeo
ตำบลปอกร	255	13	15	92	12	2	-	3	3	5	28	57	-	10	15	-	TambonPo Phan
ตำบลโนนม่วง	141	9	1	72	10	-	1	-	3	2	8	27	-	5	3	-	TambonNong Rang
ตำบลหนองแก้ว	259	16	11	79	10	1	-	1	6	7	21	83	-	12	12	-	TambonNong Kaeo
ตำบลหนองแวง	236	17	7	75	27	-	-	-	3	5	21	63	-	9	9	-	TambonNong Waeng
ตำบลดงลาน	329	26	8	99	40	4	20	2	6	3	37	54	-	23	7	-	TambonDong Lan
ตำบลแคนใหญ่	118	7	3	29	14	-	-	-	2	3	5	36	1	14	5	-	TambonKhaen Yai
ตำบลโนนตาล	133	8	3	50	9	-	-	-	2	3	10	37	1	7	3	-	TambonNon Tan
ตำบลเมืองทอง	246	11	4	47	12	1	-	1	5	2	15	132	-	6	10	-	TambonMueang Thong
อำเภอเกษตรวิสัย	3,505	229	63	1,112	302	13	13	15	50	51	314	1,112	1	120	110	-	AmphoeKaset Wisai
ตำบลเกษตรวิสัย	971	114	39	361	106	8	11	13	20	16	105	159	1	8	10	-	TambonKaset Wisai
ตำบลเมืองบัว	278	15	2	63	23	-	-	1	4	3	25	83	-	18	21	-	TambonMueang Bua
ตำบลเหล่าหลวง	203	9	-	89	23	-	1	-	1	10	21	57	-	12	-	-	TambonLao Luang
ตำบลสิงห์โคก	163	10	1	50	6	-	-	-	1	-	17	60	-	9	9	-	TambonSing Khok
ตำบลดงศรีใหญ่	198	13	3	45	16	-	-	-	6	1	15	86	-	7	6	-	TambonDong Khlang Yai
ตำบลบ้านห่าง	239	6	5	49	16	1	-	1	1	6	22	100	-	16	16	-	TambonBan Fang
ตำบลหนองแวง	205	8	1	86	18	-	-	-	1	2	16	62	-	7	4	-	TambonNong Waeng
ตำบลก้านแพง	258	12	2	61	16	-	-	-	3	1	27	117	-	11	8	-	TambonKamphaeng
ตำบลกู่กสิงห์	347	16	3	77	34	2	1	-	7	5	23	151	-	7	21	-	TambonKu Ka Sing
ตำบลน้ำอ้อม	150	5	-	46	14	-	-	-	1	-	10	66	-	4	4	-	TambonNam Om
ตำบลโนนสว่าง	136	6	-	68	9	-	-	-	1	3	14	48	-	5	4	-	TambonNon Sawang
ตำบลทุ่งทอง	157	5	-	68	11	-	-	-	1	3	13	50	-	5	1	-	TambonThung Thong
ตำบลดงศรีน้อย	200	10	7	71	10	2	-	-	3	1	6	73	-	11	6	-	TambonDong Khlang Noi
อำเภอปทุมรัตน์	1,848	115	59	469	129	5	9	4	34	46	195	615	5	76	87	-	AmphoePatum Rat
ตำบลบัวแดง	403	29	13	124	39	4	8	4	13	9	65	65	2	19	9	-	TambonBua Daeng
ตำบลดอกคำ	167	7	2	43	14	-	-	-	2	2	13	83	-	2	1	-	TambonDok Lam
ตำบลหนองแคน	372	11	19	58	21	-	-	-	5	5	43	149	-	16	31	-	TambonNong Khaen
ตำบลโนนสูง	106	13	1	41	5	-	-	-	-	3	2	38	-	1	2	-	TambonPhon Sung
ตำบลสระบัว	296	25	4	69	22	-	-	-	4	3	23	99	2	16	29	-	TambonNon Sawan
ตำบลสระบัว	166	11	3	49	10	-	-	-	3	5	15	62	-	5	3	-	TambonSa Bua
ตำบลโนนสว่าง	181	11	2	50	13	1	1	-	4	4	14	67	-	6	8	-	TambonNon Sa-nga
ตำบลชัยศักดิ์	157	8	15	35	5	-	-	-	3	3	20	52	1	11	4	-	TambonKhai Lek
อำเภอจตุรพักตรพิมาน	3,004	156	121	766	218	9	7	9	39	41	250	1,136	8	112	132	-	AmphoeChaturaphak Phiman
ตำบลห้วยช้าง	482	55	19	179	50	4	7	7	18	4	46	68	1	18	6	-	TambonHua Chang
ตำบลหนองเรือ	275	13	20	60	18	-	-	-	2	2	26	102	-	10	21	-	TambonNong Phu
ตำบลเมืองหงส์	277	12	19	57	15	1	-	1	3	8	31	99	-	13	18	-	TambonMueang Hong

ตาราง 1 จำนวนสถานประกอบการ จำแนกตามกิจกรรมทางเศรษฐกิจ อำเภอและตำบล (ต่อ)

TABLE 1 NUMBER OF ESTABLISHMENTS BY ECONOMIC ACTIVITY, AMPHOE AND TAMBON (Cont'd)

อำเภอ/ตำบล	จำนวนสถานประกอบการ Number of establishments	กิจกรรมทางเศรษฐกิจ Economic Activity													Amphoe/Tambon		
		การขายส่ง Wholesale trade	การขายส่ง Wholesale trade	ที่พักรับ บริการอาหาร และเครื่องดื่ม Accommodation, food and beverage service activities	ข้อมูลข่าวสาร คอมพิวเตอร์ และการสื่อสาร Information and communication	กิจกรรม อสังหาริมทรัพย์ Real estate activities	เทคนิค Professional, scientific and technical activities	การให้บริการ สนับสนุนอื่นๆ Administration and support service activities	ศิลปะ ความบันเทิง และนันทนาการ Arts, entertainment and recreation	กิจกรรมบริการอื่นๆ Other service activities	การผลิต Manufacturing	การจัดการ และการบำบัด น้ำเสียของเสีย และสิ่งปฏิกูล Sewerage, waste management and remediation activities	การก่อสร้าง สถานที่เก็บสินค้า Land transport and storage	การขนส่งทางบก กิจกรรมด้าน โรงพยาบาล Private hospital activities			
ตำบลโคกสำโรง	243	12	8	73	15	1	1	1	4	9	22	66	1	14	17	-	TambonKkok Lam
ตำบลน้ำใส	139	10	15	32	9	1	10	36	2	4	10	36	-	8	12	-	TambonNam Sai
ตำบลดงแดง	466	13	11	98	31	-	-	259	1	1	22	259	3	15	12	-	TambonDong Daeng
ตำบลดงกลาง	176	4	1	51	17	-	-	66	1	4	17	66	-	6	9	-	TambonDong Kiang
ตำบลป่าสัก	221	11	5	53	18	1	-	106	1	2	18	106	-	3	3	-	TambonPa Sang
ตำบลเอื้อง	173	4	10	31	10	-	-	83	-	2	18	83	1	9	5	-	TambonNgong
ตำบลลิ้นฟ้า	172	7	1	42	12	1	13	81	4	2	13	81	1	3	5	-	TambonLin Fa
ตำบลอุ้มน้อย	247	5	5	48	12	-	-	135	2	1	20	135	1	3	15	-	TambonDu Noi
ตำบลศรีโคตร	133	10	7	42	11	-	7	35	-	1	7	35	-	10	9	-	TambonSi Khot
อำเภอวังจันทน์	2,265	164	68	719	196	15	20	618	27	46	198	618	8	94	85	-	AmphoeThawat Buri
ตำบลนิคม	353	33	19	121	6	6	11	59	3	5	30	59	2	14	5	-	TambonNiwet
ตำบลจันทน์	267	22	7	94	32	5	4	47	4	10	32	47	-	5	4	-	TambonThong Thani
ตำบลหนองไผ่	243	19	4	74	17	1	-	59	-	3	36	59	2	15	12	-	TambonNong Phai
ตำบลวังไคร้	200	9	8	50	15	-	-	73	-	5	15	73	-	10	13	-	TambonThawat Buri
ตำบลอุ้มเม้า	189	8	2	59	18	1	-	77	-	2	14	77	1	4	3	-	TambonUm Mao
ตำบลมะเอี๊ยะ	179	20	4	59	17	1	4	37	2	3	13	37	1	15	3	-	TambonMa-ue
ตำบลจาวทุ่ง	139	10	7	36	10	-	1	46	3	1	9	46	2	7	7	-	TambonKhwao Thung
ตำบลโพตาล	118	10	2	30	11	-	9	39	1	4	9	39	-	6	6	-	TambonPhaisan
ตำบลเมืองน้อย	128	6	4	46	13	-	-	35	-	5	9	35	-	5	5	-	TambonMueang Noi
ตำบลบึงนคร	192	14	3	56	9	-	-	71	-	3	18	71	-	4	14	-	TambonBueang Nakhon
ตำบลราชนาน	107	7	2	36	7	-	-	37	2	2	9	37	-	-	5	-	TambonRatchathani
ตำบลหนองเขก	150	6	6	58	13	1	3	38	3	3	4	38	-	9	8	-	TambonNong Phok
อำเภอพนมไพร	2,773	171	70	820	243	17	9	864	41	43	249	864	4	119	112	-	AmphoePhanom Phrai
ตำบลพนมไพร	588	49	8	193	85	13	8	95	7	6	70	95	1	15	22	-	TambonPhanom Phrai
ตำบลแสนสุข	193	7	3	87	18	-	-	36	1	7	13	36	-	10	11	-	TambonSaen Suk
ตำบลกุดน้ำใส	130	8	4	49	17	1	1	31	2	3	9	31	2	-	3	-	TambonKut Nam sai
ตำบลหนองทัพไทย	211	15	-	56	12	-	-	82	4	4	20	82	-	9	8	-	TambonNong Thap Thai
ตำบลโพธิ์ใหญ่	237	22	5	76	16	-	1	88	1	4	14	88	-	6	4	-	TambonPho Yai
ตำบลวารังศรีดี	201	12	2	53	12	-	-	84	3	1	17	84	-	12	5	-	TambonWari Sawat
ตำบลโคกสว่าง	147	12	-	55	1	-	-	59	-	1	17	59	-	-	1	-	TambonKkok Sawang
ตำบลโพธิ์ชัย	235	9	12	57	17	-	-	77	4	2	17	77	-	21	19	-	TambonPho Chai
ตำบลนารวม	323	7	10	51	8	1	-	185	2	7	22	185	-	21	9	-	TambonNa Nuan
ตำบลคำไฮ	164	9	-	48	26	1	1	38	4	1	14	38	-	9	13	-	TambonKham Hai
ตำบลสะแกแก้ว	164	11	13	43	10	1	-	47	1	4	14	47	-	9	9	-	TambonSa Kaeo
ตำบลค้อใหญ่	53	1	8	12	4	-	-	16	-	-	5	16	-	2	4	-	TambonKho Yai
ตำบลจานวนารวม	127	9	5	40	17	-	-	26	-	3	17	26	1	5	4	-	TambonChanu Wan
อำเภอโพนทอง	3,405	248	92	997	233	29	23	1,042	48	68	306	1,042	6	151	146	-	AmphoePhon Thong
ตำบลแวง	601	48	34	182	69	10	14	104	7	7	78	104	-	21	17	-	TambonWaeng
ตำบลโคกแก้ว	211	13	1	47	7	1	-	96	3	8	16	96	-	9	10	-	TambonKkok Kok Muang
ตำบลนาอุดม	239	16	5	68	12	2	-	73	4	5	25	73	3	21	5	-	TambonNa Udom
ตำบลสว่าง	159	14	1	47	12	1	-	48	1	3	17	48	-	10	5	-	TambonSawang
ตำบลหนองใหญ่	244	19	7	92	10	1	1	73	2	2	5	73	1	-	31	-	TambonNong Yai
ตำบลโพธิ์ทอง	255	16	2	72	20	-	-	90	-	8	18	90	-	20	9	-	TambonPho Thong
ตำบลโนนชัยศรี	280	16	4	56	17	-	-	117	-	6	32	117	-	20	7	-	TambonNon Chai Si

ตาราง 1 จำนวนสถานประกอบการ จำแนกตามกิจกรรมทางเศรษฐกิจ อำเภอและตำบล (ต่อ)

TABLE 1 NUMBER OF ESTABLISHMENTS BY ECONOMIC ACTIVITY, AMPHOE AND TAMBON (Cont'd)

อำเภอ/ตำบล	จำนวนสถานประกอบการ Number of establishments	กิจกรรมทางเศรษฐกิจ Economic Activity													Amphoe/Tambon		
		การขายส่ง Wholesale and retail trade; repair of motor vehicles and motorcycles	การขายส่ง Wholesale trade	การขายปลีก Retail trade	ที่พักแรม บริการอาหาร และเครื่องดื่ม Accommodation, food and beverage service activities	ข้อมูลข่าวสาร คอมพิวเตอร์ และการสื่อสาร Information and communication	กิจกรรม อสังหาริมทรัพย์ Real estate activities	เทคนิค Professional, scientific and technical activities	บริการท่องเที่ยว และกรบริการ สนับสนุนอื่นๆ Administration and support service activities	ศิลปะ ความบันเทิง และนันทนาการ Arts, entertainment and recreation	กิจกรรมบริการอื่นๆ Other service activities	การผลิต Manufacturing	การจัดการ และการบำบัด น้ำเสียของเสีย และสิ่งปฏิกูล Sewage, waste management and remediation activities	การก่อสร้าง สถานที่เก็บสินค้า โรงขนถ่าย Land transport and storage		การขนส่งทางบก กิจกรรมด้าน เอกชน Private hospital activities	
ตำบลไผ่สีสุก	167		5	49	6	3			3	2	17	61		4	5	-	TambonPho Si Sawang
ตำบลอุ้มผาง	161			48	9	1		2	5	3	17	44		12	8		TambonUm Mao
ตำบลคำตัน	109	9		62	3				1		2	22		2	8		TambonKham Na Di
ตำบลพระบรมราช์	174	8	1	49	5				1	4	9	86		5	6		TambonPhrom Sawan
ตำบลระชนาแก้ว	441	48	19	121	45	7	8	5	11	9	34	105		20	8		TambonSa Nok Kaeo
ตำบลวังสามัคคี	217	10	13	66	10	2			2	10	23	72		1	8		TambonWang Samakkhi
ตำบลโคกสูง	147	8		38	8	1			2	1	13	51		6	19		TambonKhok Sung
อำเภอโพธิ์ชัย	2,167	110	186	605	132	9		11	24	22	192	654		135	83		AmphoePho Chai
ตำบลขามเฒ่า	424	30	14	137	43	4		4	5	3	56	88		26	14		TambonKham Pla
ตำบลเชียงหม่า	300	23	17	110	19	3		3	5	2	25	82		4	4		TambonChiang Mai
ตำบลบัวคำ	330	14	118	54	17				4	3	20	72		12	16		TambonBua Kham
ตำบลอัครค้ำ	150	6	3	65	5	1		1		2	17	36		13	1		TambonAkha Kham
ตำบลสะอาด	171	8	5	45	7	1			3	1	17	75		4	5		TambonSa-aa
ตำบลคำแดง	322	10	7	75	24			1	2	2	29	105		44	24		TambonKham Phaung
ตำบลหนองตาโก้	208	7	19	47	8			1	1	6	16	91		7	3		TambonNong Ta Kai
ตำบลดอนโอง	177	8	3	40	4				2	3	10	74		25	8		TambonDon Ong
ตำบลโพธิ์ศรี	85	4		32	5			1	2		2	31			8		TambonPho Si
อำเภอหนองกอก	1,679	126	33	612	138	4	8	8	23	31	162	379		71	79		AmphoeNong Phok
ตำบลหนองกอก	373	26	14	138	40	1	3	4	10	9	49	67		6	6		TambonNong Phok
ตำบลปั้งม	87	6	1	43	7					1	6	19		3	1		TambonBueng Ngam
ตำบลอุบาทอง	170	12		72	8				2	2	6	55		1	10		TambonPhukhao Thong
ตำบลกอกโพธิ์	140	13	1	45	6				2	3	12	44		10	4		TambonKok Pho
ตำบลโคกสว่าง	138	13		45	6				1	1	14	43		9	6		TambonKhok Sawang
ตำบลหนองปูนใหญ่	222	15	3	72	12			1	2	3	20	42		1	10		TambonNong Khun Yai
ตำบลรอบเมือง	314	28	11	107	31	3	4	3	4	10	28	62		15	6		TambonRop Mueang
ตำบลนาบัวน้อย	113	7	3	44	20				2	1	12	21		2			TambonPha Nam Yoi
ตำบลท่าสิดา	122	6		46	8					1	15	26		1	13		TambonTha Sida
อำเภอเมืองสุวง	772	54	20	198	64	1	3	5	14	13	74	262		33	29		AmphoeMueang Suang
ตำบลหนองเตี๋ย	241	24	6	69	19	1	2	4	7	5	24	68		1	4		TambonNong Phue
ตำบลหนองหิน	86	6	1	22	8					2	13	30		1	3		TambonNong Hin
ตำบลคูเมือง	149	9	3	36	15				1	1	10	56		13	5		TambonKhu Mueang
ตำบลกุดสูง	159	8	6	36	13				4	2	15	63		1	6		TambonKud Kung
ตำบลเมืองสว่าง	137	7	4	35	9			1	2	3	12	45		9	9		TambonMueang Suang
อำเภอเสลภูมิ	5,238	272	139	1,243	351	17	64	24	57	50	443	2,050		292	235		AmphoeSelaephum
ตำบลกลาง	563	54	16	187	76	3	7	14	10	3	69	94		18	12		TambonKlang
ตำบลนางม	319	12	8	76	9	1			3	5	36	111		16	42		TambonNa Ngam
ตำบลเมืองโพธิ์	301	9	10	59	17	1			2		33	123		31	16		TambonMueang Phrai
ตำบลนาแซง	439	8	5	41	8				2	3	14	332		22	4		TambonNa saeng
ตำบลนาเมือง	296	15	12	73	8				1	3	17	139		20	8		TambonNa Mueang
ตำบลวังหลวง	236	8	7	53	9				1	1	12	121		17	7		TambonWang Luang
ตำบลท่าม่วง	258	9	11	73	16		8		3	2	17	119		31	8		TambonTha Muang
ตำบลขาว	363	16	12	73	6	1		1	4	1	20	168		21	40		TambonKhao
ตำบลโพธิ์ทอง	340	19	11	83	24				3	8	41	119		25	7		TambonPho Thong
ตำบลภูเงิน	468	17	9	112	25			1	2	3	32	213		36	18		TambonPhu Ngeen

ตาราง 1 จำนวนสถานประกอบการ จำแนกตามกิจกรรมทางเศรษฐกิจ อำเภอและตำบล (ต่อ)

TABLE 1 NUMBER OF ESTABLISHMENTS BY ECONOMIC ACTIVITY, AMPHOE AND TAMBON (Cont'd)

อำเภอ/ตำบล Number of establishments	กิจกรรมทางเศรษฐกิจ Economic Activity													การก่อสร้าง Construction	การขนส่งทางบก Land transport	กิจกรรมด้าน Private hospital activities	
	การขายส่ง Wholesale trade	การขายปลีก Retail trade	ที่พักแรม และเครื่องดื่ม Accommodation, food and beverage service activities	ข้อมูลข่าวสาร คอมพิวเตอร์ และการสื่อสาร Information and communication	กิจกรรม อสังหาริมทรัพย์ Real estate activities	กิจกรรมทางวิชาชีพ เทคนิค Professional, scientific and technical activities	บริการท่องเที่ยว และการบริการ สนับสนุนอื่นๆ Administration and support service activities	ศิลปะ ความบันเทิง และนันทนาการ Arts, entertainment and recreation	กิจกรรมบริการอื่นๆ Other service activities	การผลิต Manufacturing	การจัดการ และการบำบัด น้ำเสียของเสีย และสิ่งปฏิกูล Sewerage, waste management and remediation activities	การก่อสร้าง สถานที่เก็บสินค้า Land transport	กิจกรรมด้าน Private hospital activities				
ตำบลเกาะแก้ว	427	15	11	102	48	6	40	3	7	8	32	129	-	15	11	-	TambonKo Kaeo
ตำบลนาเล็ง	200	8	4	46	12	1	1	1	3	-	13	98	-	4	10	-	TambonNa Loeng
ตำบลหนองน้อย	156	6	-	39	8	1	-	-	2	1	20	61	-	4	14	-	TambonLao Noi
ตำบลศรีวิชัย	187	9	7	57	11	-	-	-	1	3	18	64	-	7	10	-	TambonSi Wichai
ตำบลหนองหวง	97	5	5	29	10	-	1	1	4	2	5	28	-	4	3	-	TambonNong Luang
ตำบลประจักษ์	121	9	-	35	11	-	7	1	-	2	7	30	-	12	14	-	TambonPhon Sawan
ตำบลชัยเมือง	322	47	11	114	42	3	7	3	9	3	43	31	-	4	5	-	TambonKhwam Mueang
ตำบลบึงเกลือ	145	6	-	31	11	-	-	-	-	2	14	70	-	5	6	-	TambonBueang Kluea
อำเภอสุวรรณภูมิ	5,027	283	136	1,389	332	21	23	22	82	39	413	1,727	7	273	280	-	AmphoeSuwanaphum
ตำบลสระบุรี	1,187	121	32	489	139	16	18	18	33	8	112	157	-	16	28	-	TambonSa Khu
ตำบลดอกลำไย	311	22	12	75	31	1	2	2	-	2	32	112	1	11	10	-	TambonDokmai
ตำบลนาโพธิ์	210	7	4	86	4	-	1	-	2	5	10	69	-	10	12	-	TambonNa Poi
ตำบลเมืองทอง	345	12	16	101	24	1	-	-	2	-	23	113	3	18	32	-	TambonHin Kong
ตำบลหัวพัน	199	11	9	63	12	-	-	-	-	-	11	70	-	15	8	-	TambonHua Phung
ตำบลบ่อแก้ว	231	9	8	66	6	-	1	-	4	3	21	85	-	18	10	-	TambonHua Thon
ตำบลบ่อแก้ว	116	4	1	30	3	-	-	-	3	-	17	45	1	8	4	-	TambonBo Phan Khan
ตำบลบ่อแก้ว	310	16	11	62	11	-	-	-	7	-	28	133	1	16	25	-	TambonThung Luang
ตำบลหัวช้าง	245	8	2	57	5	-	-	-	2	-	15	125	-	9	22	-	TambonHua Chang
ตำบลน้ำคำ	377	18	6	87	16	-	2	2	6	4	25	166	-	18	29	-	TambonNham Kham
ตำบลหัวพัน	190	8	6	39	10	-	-	-	5	1	21	72	1	15	12	-	TambonHua Hin Lat
ตำบลช้างเผือก	299	15	3	49	29	2	-	-	5	9	25	136	-	18	8	-	TambonChang Phueak
ตำบลทุ่งเจ้า	230	7	6	52	10	-	1	-	7	5	20	69	-	16	37	-	TambonThung Kula
ตำบลทุ่งศรีเมือง	411	14	11	62	17	-	-	2	3	2	24	219	-	40	17	-	TambonThung Si Mueang
ตำบลจำปาศักดิ์	366	11	9	71	15	1	-	-	3	-	29	156	-	45	26	-	TambonChampa Khan
อำเภอโพธาราม	1,323	43	57	287	80	2	11	2	15	10	73	565	1	122	55	-	AmphoePhon Sai
ตำบลโพธาราม	363	22	10	112	28	1	8	1	6	6	23	116	-	22	8	-	TambonPhon Sai
ตำบลสามขา	213	6	8	50	12	-	11	1	2	2	11	78	-	31	12	-	TambonSam Kha
ตำบลศรีสว่าง	366	6	15	69	11	1	3	-	4	1	20	176	1	40	19	-	TambonSi Sawang
ตำบลยาง	209	4	17	21	15	-	-	-	-	-	10	126	-	10	6	-	TambonYang Kham
ตำบลท่าหาดยาว	172	5	7	35	14	-	-	-	3	1	9	69	-	19	10	-	TambonTha Hat Yao
อำเภออาจสามารถ	2,953	148	66	730	131	6	4	5	28	21	243	1,241	-	220	110	-	AmphoeAt Samat
ตำบลอาจสมรภ	528	52	23	175	36	6	3	3	16	5	74	88	-	25	22	-	TambonAt Samat
ตำบลโพธิ์เมือง	408	23	10	93	12	-	1	-	2	1	16	214	-	12	24	-	TambonPhon Mueang
ตำบลบ้านแจ้ง	207	10	5	45	9	-	-	-	2	1	19	98	-	6	12	-	TambonBan Chang
ตำบลหนอง	379	12	2	84	15	-	-	-	4	6	34	130	-	80	12	-	TambonNong
ตำบลหนองน้ำ	173	7	5	71	7	-	-	1	-	1	17	54	-	4	6	-	TambonNong Muen Than
ตำบลหนองขาม	573	11	9	69	10	-	-	-	1	4	27	422	-	10	10	-	TambonNong Kham
ตำบลโพ	232	16	6	62	11	-	-	-	2	2	23	76	-	25	9	-	TambonPho
ตำบลหนองบัว	143	8	4	39	10	-	-	-	-	-	7	38	-	33	4	-	TambonNong Bua
ตำบลศรีเหล็ก	136	3	1	42	13	-	-	1	1	1	12	49	-	9	4	-	TambonKhi Lek
ตำบลบ้านดู่	174	6	1	50	8	-	-	-	-	-	14	72	-	16	7	-	TambonBan Du

ตาราง 1 จำนวนสถานประกอบการ จำแนกตามกิจกรรมทางเศรษฐกิจ อำเภอและตำบล (ต่อ)

TABLE 1 NUMBER OF ESTABLISHMENTS BY ECONOMIC ACTIVITY, AMPHOE AND TAMBON (Cont'd)

อำเภอ/ตำบล	จำนวนสถานประกอบการ Number of establishments	กิจกรรมทางเศรษฐกิจ Economic Activity													Amphoe/Tambon
		การขายส่ง Wholesale trade	การขายส่ง Wholesale trade	การค้าปลีก Retail trade	ที่พักแรม Accommodation, food and beverage service activities	บริการอาหาร และเครื่องดื่ม Food and beverage service activities	ข้อมูลข่าวสาร คอมพิวเตอร์ และการสื่อสาร Information and communication	อสังหาริมทรัพย์ Real estate activities	กิจกรรม อสังหาริมทรัพย์ Real estate activities	วิชาชีพ Professional, scientific and technical activities	บริการท่องเที่ยว และการบริการ สนับสนุนอื่นๆ Administration and support service activities	ศิลปะ ความบันเทิง และนันทนาการ Arts, entertainment and recreation	กิจกรรมบริการอื่นๆ Other service activities	การผลิต Manufacturing	
อำเภออมลวดี	637	4	203	28	2	1	8	17	44	256	-	15	31	-	AmphoeMoei Wadi
ตำบลมอญวดี	131	10	47	10	1	1	5	3	13	31	-	4	3	-	TambonMoei Wadi
ตำบลชุมพร	186	5	72	8	-	-	-	9	21	43	-	4	23	-	TambonChumphon
ตำบลทุ่งเค็ด	224	-	37	7	-	-	3	2	5	157	-	4	2	-	TambonTung Ket
ตำบลชุมแสงฮาด	96	6	47	3	1	-	-	3	5	25	-	3	3	-	TambonChom Saet
อำเภอศรีสมเด็จ	1,172	19	430	139	11	4	23	22	119	254	7	42	31	-	AmphoeSi Somdet
ตำบลโพธิ์ชัย	101	4	30	14	1	-	3	-	10	30	2	3	4	-	TambonPho Thong
ตำบลศรีสมเด็จ	187	16	69	20	2	1	6	5	15	40	2	5	5	-	TambonSi Somdet
ตำบลเมืองน้อย	112	10	33	14	-	-	1	2	14	27	-	9	1	-	TambonMueang Noi
ตำบลหนองใหญ่	98	2	41	9	-	-	1	1	9	23	-	10	-	-	TambonNong Yai
ตำบลสามชัย	145	9	53	59	6	1	2	4	13	43	1	8	2	-	TambonSuan Chik
ตำบลโพธิ์ชัย	334	16	129	59	6	2	8	5	42	53	2	-	11	-	TambonPho Sai
ตำบลหนองม่วง	122	8	49	13	1	-	-	3	8	26	-	4	6	-	TambonNong Waeng Khuang
ตำบลบ้านบก	73	6	26	5	1	-	2	2	8	12	-	3	2	-	TambonBan Bak
อำเภอจังหาร	1,476	26	512	114	5	6	15	28	153	361	-	55	78	-	AmphoeChanghan
ตำบลดินคำ	230	10	74	21	-	1	1	11	24	47	-	16	19	-	TambonDin Kam
ตำบลป่าหวาย	215	18	66	25	-	19	-	2	22	53	-	6	4	-	TambonPa Huay
ตำบลม่วงลาด	151	9	64	7	3	-	4	2	11	22	-	10	18	-	TambonMuang Lat
ตำบลจังหาร	298	19	101	21	2	10	7	5	31	63	-	14	13	-	TambonChanghan
ตำบลดงสิงห์	218	15	86	14	-	2	1	7	18	62	-	2	10	-	TambonDong Sing
ตำบลยางใหญ่	116	7	43	12	-	1	-	-	18	33	-	1	-	-	TambonYang Yai
ตำบลกักแก้ว	125	9	41	6	-	-	-	-	12	36	-	5	10	-	TambonPhak Waen
ตำบลแสงอาทิตย์	123	6	37	8	-	-	2	1	17	45	-	1	4	-	TambonSaen Chat
อำเภอเชียงขวัญ	941	46	263	102	5	2	15	23	98	326	1	27	13	-	AmphoeChiang Khwan
ตำบลเชียงขวัญ	142	7	38	10	1	-	6	9	18	44	-	5	3	-	TambonChiang Khwan
ตำบลลิ้นปี่	117	4	33	18	1	-	1	2	11	39	1	4	3	-	TambonLhin Phee
ตำบลพระธาตุ	125	3	26	9	-	-	-	-	12	61	-	6	1	-	TambonPhra That
ตำบลพระเจ้า	152	8	44	22	1	-	1	4	18	46	-	4	2	-	TambonPhra Chao
ตำบลห่มเงิน	151	12	56	27	1	18	2	1	18	25	-	2	1	-	TambonMu Mon
ตำบลบ้านสิง	254	12	66	16	1	-	5	7	21	111	-	6	3	-	TambonBan Sing
อำเภอหนองฮี	1,327	53	293	63	1	8	6	10	135	573	4	115	39	-	AmphoeNong Hi
ตำบลหนองฮี	417	14	76	20	1	7	3	1	38	203	1	36	4	-	TambonNong Hi
ตำบลสามเห	120	4	35	2	-	-	-	-	9	66	-	1	2	-	TambonSao Hae
ตำบลคู้อ้อย	431	21	103	28	-	1	-	7	55	146	1	48	16	-	TambonKhu Oeng
ตำบลเด่นราษฎร์	359	14	79	13	-	1	3	2	33	158	2	30	17	-	TambonDen Rat
อำเภอทุ่งเขาหลวง	672	42	227	59	3	2	4	14	36	230	-	29	14	-	AmphoeThung Khao Luang
ตำบลทุ่งเขาหลวง	115	14	50	15	2	-	2	2	5	20	-	3	-	-	TambonThung Khao Luang
ตำบลเทอดไทย	176	13	44	15	1	2	2	1	11	70	-	13	1	-	TambonThoet Thai
ตำบลปึงจาม	153	6	47	8	-	-	-	1	12	64	-	5	9	-	TambonBueng Ngam
ตำบลมะบ้า	103	3	42	13	-	-	-	5	4	28	-	2	3	-	TambonMaba
ตำบลเหล่า	125	6	44	8	-	1	-	5	4	48	-	6	1	-	TambonLao

ที่มา : สำนักงานธุรกิจและอุตสาหกรรม พ.ศ. 2555 (ข้อมูลพื้นฐาน) จังหวัดร้อยเอ็ด สำนักงานสถิติแห่งชาติ กระทรวงเทคโนโลยีสารสนเทศและการสื่อสาร

Source : The 2012 Business and Industrial Census (Basic Information), Roi Et Province, National Statistical Office, Ministry of Information and Communication Technology.

ตาราง 2 จำนวนสถานประกอบการ จำนวนตามรูปแบบการจัดตั้งตามกฎหมาย อำเภอและตำบล

TABLE 2 NUMBER OF ESTABLISHMENTS BY FORM OF LEGAL ORGANIZATION, AMPHOE AND TAMBON

อำเภอ/ตำบล	รูปแบบการจัดตั้งตามกฎหมาย							Form of legal organization	อื่น ๆ Others	Amphoe/Tambon
	จำนวน สถานประกอบการ Number of establishments	ส่วนบุคคล Individual proprietor	ห้างหุ้นส่วนจำกัด ห้างหุ้นส่วนสามัญ นิติบุคคล Juristic partnership	บริษัทจำกัด บริษัทจำกัด (มหาชน) Company limited, Public company limited	ส่วนราชการ รัฐวิสาหกิจ Government, State-enterprises	สหกรณ์ Cooperatives				
รวม	50,452	47,449	348	206	23	26	2,400	Total		
อำเภอเมืองร้อยเอ็ด	8,268	7,762	187	147	6	2	164	AmphoeMueang Roi Et		
ตำบลในเมือง	3,659	3,387	151	109	3	-	9	TambonNai Mueang		
ตำบลรอบเมือง	657	642	7	5	-	-	3	TambonRop Mueang		
ตำบลเหนือเมือง	944	892	15	23	3	-	11	TambonNuea Mueang		
ตำบลขอนแก่น	325	312	1	-	-	-	12	TambonKhon Kaen		
ตำบลนาโพธิ์	113	93	-	-	-	-	20	TambonNa Pho		
ตำบลสะอาดสมบูรณ์	257	243	1	-	-	-	13	TambonSa-at Sombun		
ตำบลสีแก้ว	596	570	1	2	-	-	23	TambonSi Kaeo		
ตำบลปอการ	255	239	2	-	-	-	14	TambonPo Phan		
ตำบลโนนรัง	141	140	1	-	-	-	-	TambonNon Rang		
ตำบลหนองแก้ว	259	244	-	-	-	1	14	TambonNong Kaeo		
ตำบลหนองแวง	236	227	2	2	-	-	5	TambonNong Waeng		
ตำบลคงลาน	329	313	5	6	-	1	4	TambonDong Lan		
ตำบลแคนใหญ่	118	108	-	-	-	-	10	TambonKhaen Yai		
ตำบลโนนตาล	133	129	1	-	-	-	3	TambonNon Tan		
ตำบลเมืองทอง	246	223	-	-	-	-	23	TambonMueang Thong		
อำเภอเกษตรวิสัย	3,505	3,298	14	5	-	4	184	AmphoeKaset Wisai		
ตำบลเกษตรวิสัย	971	938	11	4	-	-	18	TambonKaset Wisai		
ตำบลเมืองบัว	278	267	-	-	-	-	11	TambonMueang Bua		
ตำบลเหล่าหลวง	203	191	-	-	-	-	12	TambonLao Luang		
ตำบลสิงห์โคก	163	140	-	-	-	-	23	TambonSing Khok		
ตำบลดงศรีใหญ่	198	181	-	-	-	-	16	TambonDong Khrang Yai		
ตำบลบ้านฝาง	239	216	-	-	-	-	23	TambonBan Fang		
ตำบลหนองแวง	205	193	-	-	-	-	12	TambonNong Waeng		
ตำบลก้านแพง	258	243	-	-	-	1	14	TambonKamphaeng		
ตำบลกู่สิงห์	347	327	3	-	-	-	17	TambonKu Ka Sing		
ตำบลน้ำอ้อม	150	145	-	1	-	-	4	TambonNam Om		
ตำบลโนนสว่าง	136	126	-	-	-	-	10	TambonNon Sawang		
ตำบลทุ่งทอง	157	142	-	-	-	-	15	TambonThung Thong		
ตำบลดงศรีน้อย	200	189	-	-	-	2	9	TambonDong Khrang Noi		
อำเภอปทุมรัตน์	1,848	1,743	4	1	-	5	95	AmphoePathum Rat		
ตำบลบัวแดง	403	383	3	1	-	5	11	TambonBua Daeng		
ตำบลดอกบัว	167	146	1	-	-	-	20	TambonDok Lam		
ตำบลหนองเตน	372	348	-	-	-	-	24	TambonNong Khaen		

ตาราง 2 จำนวนสถานประกอบการ จำนวนตามรูปแบบการจัดตั้งตามกฎหมาย อำเภอและตำบล (ต่อ)

TABLE 2 NUMBER OF ESTABLISHMENTS BY FORM OF LEGAL ORGANIZATION, AMPHOE AND TAMBON(Cont'd)

อำเภอ/ตำบล	จำนวน สถานประกอบการ Number of establishments	รูปแบบการจัดตั้งตามกฎหมาย						อื่น ๆ Others	Amphoe/Tambon
		ส่วนบุคคล Individual proprietor	ห้างหุ้นส่วนจำกัด ห้างหุ้นส่วนสามัญ นิติบุคคล Juristic partnership	บริษัทจำกัด บริษัทจำกัด (มหาชน) Company limited, Public company limited	ส่วนราชการ รัฐวิสาหกิจ Government, State-enterprises	สหกรณ์ Cooperatives			
ตำบลโพธิ์สูง	106	96	-	-	-	-	10	TambonPhon Sung	
ตำบลโนนสวรรค์	296	286	-	-	-	-	10	TambonNon Sawan	
ตำบลสระบัว	166	158	-	-	-	-	8	TambonSa Bua	
ตำบลโนนสง่า	181	177	-	-	-	-	4	TambonNon Sa-nga	
ตำบลจันทเหล็ก	157	149	-	-	-	-	8	TambonKhi Lek	
อำเภอจตุรพักตรพิมาน	3,004	2,822	11	6	1	164	123	AmphoeChaturaphak Phiman	
ตำบลหัวช้าง	482	457	8	6	1	-	10	TambonHua Chang	
ตำบลหนองผือ	275	270	1	-	-	-	4	TambonNong Phue	
ตำบลเมืองหงส์	277	258	-	-	-	-	19	TambonMueang Hong	
ตำบลโคกลำ	243	215	-	-	-	-	28	TambonKhok Lam	
ตำบลน้ำใส	139	130	-	-	-	-	9	TambonNam Sai	
ตำบลดงแดง	466	454	-	-	-	-	12	TambonDong Daeng	
ตำบลดงกลาง	176	166	-	-	-	-	10	TambonDong Klang	
ตำบลป่าสีขี้	221	183	-	-	-	-	38	TambonPa Sang	
ตำบลเอื้อง	173	169	-	-	-	-	4	TambonNgong	
ตำบลลิ้นฟ้า	172	163	-	-	-	-	9	TambonLin Fa	
ตำบลผู้น้อย	247	233	-	-	-	-	14	TambonDu Noi	
ตำบลศรีโคตร	133	124	2	-	-	-	7	TambonSi Khot	
อำเภอธวัชบุรี	2,265	2,129	7	6	-	-	123	AmphoeThawat Buri	
ตำบลนิเวศน์	353	338	2	4	-	-	9	TambonNiwet	
ตำบลธงธานี	267	250	-	-	-	-	17	TambonThong Thani	
ตำบลหนองไผ่	243	235	1	-	-	-	7	TambonNong Phai	
ตำบลธวัชบุรี	200	188	-	-	-	-	12	TambonThawat Buri	
ตำบลอุ้มเม็ก	189	176	1	-	-	-	12	TambonUm Mao	
ตำบลมะฮี	179	173	1	1	-	-	4	TambonMa-ue	
ตำบลเวียงฟุ้ง	139	127	-	-	-	-	12	TambonKhwa Thung	
ตำบลไพศาล	118	108	-	-	-	-	10	TambonPhaisan	
ตำบลเมืองน้อย	128	111	-	-	-	-	17	TambonMueang Noi	
ตำบลบึงนคร	192	178	2	-	-	-	12	TambonBueng Nakhon	
ตำบลราชธานี	107	106	-	-	-	-	1	TambonRatchathani	
ตำบลหนองพอก	150	139	-	1	-	-	10	TambonNong Phok	

ตาราง 2 จำนวนสถานประกอบการ จำนวนตามรูปแบบการจัดตั้งตามกฎหมาย อำเภอและตำบล (ต่อ)

TABLE 2 NUMBER OF ESTABLISHMENTS BY FORM OF LEGAL ORGANIZATION, AMPHOE AND TAMBON (Cont'd)

อำเภอ/ตำบล	จำนวน สถานประกอบการ Number of establishments	ส่วนบุคคล Individual proprietor	รูปแบบการจัดตั้งตามกฎหมาย				ส่วนราชการ รัฐวิสาหกิจ Government, State-enterprises	สหกรณ์ Cooperatives	อื่น ๆ Others	Amphoe/Tambon
			ห้างหุ้นส่วนจำกัด ห้างหุ้นส่วนสามัญ นิติบุคคล Juristic partnership	บริษัทจำกัด บริษัทจำกัด (มหาชน) Company limited, Public company limited	Form of legal organization	Form of legal organization				
อำเภอพนมไพร	2,773	2,501	13	1	-	-	-	258	AmphoePhanom Phrai	
ตำบลพนมไพร	588	566	10	-	-	-	-	12	TambonPhanom Phrai	
ตำบลแสนสุข	193	171	-	-	-	-	-	22	TambonSaen Suk	
ตำบลกุดน้ำใส	130	114	-	-	-	-	-	16	TambonKut Nam sai	
ตำบลหนองทัพไทย	211	179	1	-	-	-	-	31	TambonNong Thap Thai	
ตำบลโพธิ์ใหญ่	237	217	2	1	-	-	-	17	TambonPho Yai	
ตำบลวาริสวัสดิ์	201	181	-	-	-	-	-	20	TambonWari Sawat	
ตำบลโคกสว่าง	147	121	-	-	-	-	-	26	TambonKhok Sawang	
ตำบลโพธิ์ชัย	235	204	-	-	-	-	-	31	TambonPho Chai	
ตำบลนนวนล	323	298	-	-	-	-	-	25	TambonNa Nuan	
ตำบลคำไฮ	164	150	-	-	-	-	-	14	TambonKham Hai	
ตำบลสระแก้ว	164	139	-	-	-	-	-	25	TambonSa Kaeo	
ตำบลค้อใหญ่	53	44	-	-	-	-	-	9	TambonKho Yai	
ตำบลขามสุวรรณ	127	117	-	-	-	-	-	10	TambonChanu Wan	
อำเภอโพนทอง	3,405	3,184	25	11	-	-	-	185	AmphoePhon Thong	
ตำบลแวง	601	569	16	4	-	-	-	12	TambonWaeng	
ตำบลโคกกมวง	211	198	-	-	-	-	-	13	TambonKhok Kok Muang	
ตำบลนาคุดม	239	220	-	-	-	-	-	19	TambonNa Udom	
ตำบลสว่าง	159	155	-	-	-	-	-	4	TambonSawang	
ตำบลหนองใหญ่	244	231	-	1	-	-	-	12	TambonNong Yai	
ตำบลโพธิ์ทอง	255	225	-	-	-	-	-	30	TambonPho Thong	
ตำบลโนนชัยศรี	280	256	-	-	-	-	-	24	TambonNon Chai Si	
ตำบลโพธิ์ศรีสว่าง	167	156	-	-	-	-	-	11	TambonPho Si Sawang	
ตำบลอุ้มเม่า	161	146	-	-	-	-	-	15	TambonUm Mao	
ตำบลคำนาดี	109	102	-	-	-	-	-	7	TambonKham Na Di	
ตำบลพระมรรค	174	167	-	-	-	-	-	7	TambonPhrom Sawan	
ตำบลสระนกแก้ว	441	415	9	6	-	-	-	11	TambonSa Nok Kaeo	
ตำบลวังสามัคคี	217	207	-	-	-	-	-	10	TambonWang Samakkhi	
ตำบลโคกสูง	147	137	-	-	-	-	-	10	TambonKhok Sung	
อำเภอโพธิ์ชัย	2,167	2,082	10	-	-	-	-	75	AmphoePho Chai	
ตำบลขามเฒ่า	424	409	8	-	-	-	-	7	TambonKham Pia	
ตำบลเชียงใหม่	300	283	2	-	-	-	-	15	TambonChiang Mai	
ตำบลบัวคำ	330	319	-	-	-	-	-	11	TambonBua Kham	
ตำบลอัครคำ	150	146	-	-	-	-	-	4	TambonAkkha Kham	

ตาราง 2 จำนวนสถานประกอบการ จำนวนตามรูปแบบการจัดตั้งตามกฎหมาย อำเภอและตำบล (ต่อ)

TABLE 2 NUMBER OF ESTABLISHMENTS BY FORM OF LEGAL ORGANIZATION, AMPHOE AND TAMBON(Cont'd)

อำเภอ/ตำบล	จำนวน สถานประกอบการ Number of establishments	ส่วนบุคคล Individual proprietor	รูปแบบการจัดตั้งตามกฎหมาย				อื่น ๆ Others	Amphoe/Tambon
			ห้างหุ้นส่วนจำกัด ห้างหุ้นส่วนสามัญ นิติบุคคล Juristic partnership	บริษัทจำกัด บริษัทจำกัด (มหาชน) Company limited, Public company limited	ส่วนราชการ รัฐวิสาหกิจ Government, State-enterprises	สหกรณ์ Cooperatives		
ตำบลสะอาด	171	160	-	-	-	11	TambonSa-at	
ตำบลคำพุง	322	318	-	-	-	4	TambonKham Pha-ung	
ตำบลหนองตาไก้	208	203	-	-	-	5	TambonNong Ta Kai	
ตำบลดอนโอง	177	164	-	-	-	13	TambonDon Ong	
ตำบลโพธิ์ศรี	85	80	-	-	-	5	TambonPho Si	
อำเภอหนองพอก	1,679	1,574	8	2	-	88	AmphoeNong Phok	
ตำบลหนองพอก	373	356	1	-	-	12	TambonNong Phok	
ตำบลบึงงาม	87	83	-	-	-	4	TambonBueng Ngam	
ตำบลภูเขาทอง	170	144	-	-	-	26	TambonPhukhao Thong	
ตำบลกอกโพธิ์	140	133	-	-	-	7	TambonKok Pho	
ตำบลโคกสว่าง	138	130	1	-	-	7	TambonKok Sawang	
ตำบลหนองซุ่นใหญ่	222	211	-	-	-	11	TambonNong Khun Yai	
ตำบลอรบเมือง	314	294	5	2	-	10	TambonRop Mueang	
ตำบลผกาม้าย้อย	113	104	1	-	-	8	TambonPha Nam Yoi	
ตำบลทาสีตา	122	119	-	-	-	3	TambonTha Sida	
อำเภอเสลภูมิ	5,238	5,014	18	5	-	201	AmphoeSelaphum	
ตำบลกลาง	563	547	8	3	-	5	TambonKlang	
ตำบลนางาม	319	301	-	-	-	18	TambonNa Ngam	
ตำบลเมืองโพธิ์	301	292	-	-	-	9	TambonMueang Phrai	
ตำบลนาแวง	439	429	-	-	-	10	TambonNa saeng	
ตำบลนาเมือง	296	265	-	-	-	31	TambonNa Mueang	
ตำบลวังหลวง	236	221	-	-	-	15	TambonWang Luang	
ตำบลทาม่วง	258	242	-	-	-	16	TambonTha Muang	
ตำบลขาว	363	346	-	-	-	17	TambonKhawao	
ตำบลโพธิ์ทอง	340	328	-	-	-	12	TambonPho Thong	
ตำบลภูเงิน	468	452	-	-	-	16	TambonPhu Ngoen	
ตำบลเกาะแก้ว	427	416	-	-	-	11	TambonKo Kaeo	
ตำบลนาเลิง	200	190	-	-	-	10	TambonNa Loeng	
ตำบลเหล่าน้อย	156	152	-	-	-	4	TambonLao Noi	
ตำบลศรีวิสัย	187	177	6	-	-	4	TambonSi Wilai	
ตำบลหนองหลวง	97	91	-	-	-	6	TambonNong Luang	
ตำบลพรสวรรค์	121	119	-	-	-	2	TambonPhon Sawan	
ตำบลขวัญเมือง	322	313	4	2	-	3	TambonKhwan Mueang	
ตำบลบึงเกลือ	145	133	-	-	-	12	TambonBueng Kluea	

ตาราง 2 จำนวนสถานประกอบการ จำนวนตามรูปแบบการจัดตั้งตามกฎหมาย อำเภอและตำบล (ต่อ)

TABLE 2 NUMBER OF ESTABLISHMENTS BY FORM OF LEGAL ORGANIZATION, AMPHOE AND TAMBON(Cont'd)

อำเภอ/ตำบล	จำนวน สถานประกอบการ Number of establishments	ส่วนบุคคล Individual proprietor	รูปแบบการจัดตั้งตามกฎหมาย				ส่วนราชการ รัฐวิสาหกิจ Government, State-enterprises	สหกรณ์ Cooperatives	อื่น ๆ Others	Amphoe/Tambon
			ห้างหุ้นส่วนจำกัด ห้างหุ้นส่วนสามัญ นิติบุคคล Juristic partnership	บริษัทจำกัด บริษัทจำกัด (มหาชน) Company limited, Public company limited	Form of legal organization	Form of legal organization				
อำเภอสุวรรณภูมิ	5,027	4,786	32	9	-	-	3	197	AmphoeSuwannaphum	
ตำบลสระคู	1,187	1,145	25	8	-	-	1	8	TambonSa Khu	
ตำบลดอกไม้	311	290	5	-	-	-	-	16	TambonDokmai	
ตำบลนาใหญ่	210	202	-	-	-	-	-	8	TambonNa Yai	
ตำบลหินกอง	345	335	-	-	-	-	-	10	TambonHin Kong	
ตำบลเมืองทุ่ง	199	190	-	-	-	-	-	9	TambonMueang Thung	
ตำบลหัวโตน	231	221	-	-	-	-	-	10	TambonHua Thon	
ตำบลบ่อพันขัน	116	109	-	-	-	-	-	7	TambonBo Phan Khan	
ตำบลทุ่งหลวง	310	290	-	1	-	-	2	17	TambonThung Luang	
ตำบลหัวช้าง	245	231	-	-	-	-	-	14	TambonHua Chang	
ตำบลน้ำคำ	377	362	-	-	-	-	-	15	TambonNam Kham	
ตำบลห้วยหินลาด	190	172	-	-	-	-	-	18	TambonHuai Hin Lat	
ตำบลช้างเผือก	299	273	-	-	-	-	-	26	TambonChang Phueak	
ตำบลทุ่งกุลา	230	218	-	-	-	-	-	12	TambonThung Kula	
ตำบลทุ่งศรีเมือง	411	399	1	-	-	-	-	11	TambonThung Si Mueang	
ตำบลจำปาขัน	366	349	1	-	-	-	-	16	TambonChampa Khan	
อำเภอเมืองสุวง	772	686	1	1	-	-	3	81	AmphoeMueang Suang	
ตำบลหนองฝื่อ	241	222	-	1	-	-	3	15	TambonNong Phue	
ตำบลหนองหิน	86	68	1	-	-	-	-	17	TambonNong Hin	
ตำบลคูเมือง	149	129	-	-	-	-	-	20	TambonKhu Mueang	
ตำบลกกก	159	136	-	-	-	-	-	23	TambonKok Kung	
ตำบลเมืองสว่าง	137	131	-	-	-	-	-	6	TambonMueang Suang	
อำเภอโพธาราย	1,323	1,274	1	-	-	-	-	48	AmphoePhon Sai	
ตำบลโพธาราย	363	352	-	-	-	-	-	11	TambonPhon Sai	
ตำบลสามขา	213	204	1	-	-	-	-	8	TambonSam Kha	
ตำบลศรีสว่าง	366	345	-	-	-	-	-	21	TambonSi Sawang	
ตำบลยางคำ	209	205	-	-	-	-	-	4	TambonYang Kham	
ตำบลท่าหาดยาว	172	168	-	-	-	-	-	4	TambonTha Hat Yao	
อำเภออาจสามารถ	2,953	2,794	5	3	-	-	1	150	AmphoeAt Samat	
ตำบลอาจสามารถ	528	516	2	2	-	-	1	7	TambonAt Samat	
ตำบลโพธิ์เมือง	408	388	-	-	-	-	-	20	TambonPhon Mueang	
ตำบลบ้านแจ้ง	207	200	-	-	-	-	-	7	TambonBan Chaeng	
ตำบลหนอง	379	357	-	-	-	-	-	22	TambonNom	
ตำบลหนองหินบ้าน	173	154	-	-	-	-	-	19	TambonNong Muen Than	

ตาราง 2 จำนวนสถานประกอบการ จำนวนตามรูปแบบการจัดตั้งตามกฎหมาย อำเภอและตำบล (ต่อ)

TABLE 2 NUMBER OF ESTABLISHMENTS BY FORM OF LEGAL ORGANIZATION, AMPHOE AND TAMBON(Cont'd)

อำเภอ/ตำบล	จำนวน สถานประกอบการ Number of establishments	รูปแบบการจัดตั้งตามกฎหมาย						ส่วนราชการ รัฐวิสาหกิจ Government, State-enterprises	สหกรณ์ Cooperatives	อื่น ๆ Others	Amphoe/Tambon
		ส่วนบุคคล Individual proprietor	ห้างหุ้นส่วนจำกัด ห้างหุ้นส่วนสามัญ นิติบุคคล Juristic partnership	บริษัทจำกัด บริษัทจำกัด (มหาชน) Company limited, Public company limited	Form of legal organization						
ตำบลหนองขาม	573	552	-	-	-	-	-	-	-	21	TambonNong Kham
ตำบลโพธิรา	232	217	2	-	-	-	-	-	-	13	TambonHora
ตำบลหนองบัว	143	131	-	1	-	-	-	-	-	11	TambonNong Bua
ตำบลชัยหลัก	136	120	1	-	-	-	-	-	-	15	TambonKhi Lek
ตำบลบ้านตู	174	159	-	-	-	-	-	-	-	15	TambonBan Du
อำเภอแม่อวด	637	604	1	-	-	-	-	-	-	32	AmphoeMoei Wadi
ตำบลเมยวดี	131	121	1	-	-	-	-	-	-	9	TambonMoei Wadi
ตำบลชุมพร	186	176	-	-	-	-	-	-	-	10	TambonChumphon
ตำบลปุงเลศ	224	218	-	-	-	-	-	-	-	6	TambonBung Loet
ตำบลชมสะอาด	96	89	-	-	-	-	-	-	-	7	TambonChom Sa-at
อำเภอศรีสมเด็จ	1,172	1,085	-	-	-	-	16	-	-	71	AmphoeSi Somdet
ตำบลโพธิ์ทอง	101	94	-	-	-	-	-	-	-	7	TambonPho Thong
ตำบลศรีสมเด็จ	187	177	-	-	-	-	-	-	-	10	TambonSi Somdet
ตำบลเมืองเปือย	112	104	-	-	-	-	-	-	-	8	TambonMueang Pueai
ตำบลหนองใหญ่	98	92	-	-	-	-	-	-	-	6	TambonNong Yai
ตำบลสวนจิก	145	136	-	-	-	-	-	-	-	9	TambonSuan Chik
ตำบลโพธิ์สัย	334	307	-	-	-	-	16	-	-	11	TambonPho Sai
ตำบลหนองแวงควง	122	110	-	-	-	-	-	-	-	12	TambonNong Waeng Khuang
ตำบลบ้านบาก	73	65	-	-	-	-	-	-	-	8	TambonBan Bak
อำเภอจังหาร	1,476	1,350	4	-	8	-	-	-	-	114	AmphoeChanghan
ตำบลคันทา	230	204	-	-	-	-	-	-	-	26	TambonDin Dam
ตำบลป่าฝาง	215	207	-	-	1	-	-	-	-	7	TambonPa Fa
ตำบลม่วงลาด	151	135	3	-	-	-	-	-	-	13	TambonMuang Lat
ตำบลจังหาร	298	276	1	-	4	-	-	-	-	17	TambonChanghan
ตำบลดงสิงห์	218	204	-	-	-	-	-	-	-	14	TambonDong Sing
ตำบลยางใหญ่	116	109	-	-	3	-	-	-	-	4	TambonYang Yai
ตำบลฝักแก้วน	125	103	-	-	-	-	-	-	-	22	TambonPhak Waen
ตำบลแสนชาติ	123	112	-	-	-	-	-	-	-	11	TambonSaen Chat
อำเภอชัยขวัญ	941	893	-	-	1	-	-	-	-	47	AmphoeChiang Khwan
ตำบลเชียงขวัญ	142	126	-	-	-	-	-	-	-	16	TambonChiang Khwan
ตำบลพลับพลา	117	108	-	-	-	-	-	-	-	9	TambonPhlappla
ตำบลพระธาตุ	125	119	-	-	-	-	-	-	-	6	TambonPhra That
ตำบลพระเจ้า	152	144	-	-	-	-	-	-	-	8	TambonPhra Chao
ตำบลหมู่มัน	151	144	-	-	1	-	-	-	-	6	TambonMu Mon
ตำบลบ้านเจียง	254	252	-	-	-	-	-	-	-	2	TambonBan Khueang

ตาราง 2 จำนวนสถานประกอบการ จำนวนตามรูปแบบการจัดตั้งตามกฎหมาย อำเภอและตำบล (ต่อ)

TABLE 2 NUMBER OF ESTABLISHMENTS BY FORM OF LEGAL ORGANIZATION, AMPHOE AND TAMBON(Cont'd)

อำเภอ/ตำบล	จำนวน สถานประกอบการ Number of establishments	ส่วนบุคคล Individual proprietor	รูปแบบการจัดตั้งตามกฎหมาย				อื่น ๆ Others
			ห้างหุ้นส่วนจำกัด ห้างหุ้นส่วนสามัญ นิติบุคคล	บริษัทจำกัด บริษัทจำกัด (มหาชน) Company limited, Public company limited	ส่วนราชการ รัฐวิสาหกิจ Government, State-enterprises	สหกรณ์ Cooperatives	
อำเภอหนองฮี	1,327	1,230	4	-	-	1	92
ตำบลหนองฮี	417	385	4	-	-	1	27
ตำบลสาวแห	120	108	-	-	-	-	12
ตำบลคูอิง	431	402	-	-	-	-	29
ตำบลเด่นราษฎร์	359	335	-	-	-	-	24
อำเภอทุ่งเขาหลวง	672	638	3	-	-	-	31
ตำบลทุ่งเขาหลวง	115	106	2	-	-	-	7
ตำบลเทอดไทย	176	173	-	-	-	-	3
ตำบลเบ็ญจาม	153	148	1	-	-	-	4
ตำบลมะบ้า	103	96	-	-	-	-	7
ตำบลเหล่า	125	115	-	-	-	-	10

ที่มา : สำนักระเบิดและอุตสาหกรรม พ.ศ. 2555 (ข้อมูลพื้นฐาน) จังหวัดร้อยเอ็ด สำนักงานสถิติแห่งชาติ กระทรวงเทคโนโลยีสารสนเทศและการสื่อสาร

Source : The 2012 Business and Industrial Census (Basic Information), Roi Et Province, National Statistical Office, Ministry of Information and Communication Technology.

ตาราง 3 จำนวนสถานประกอบการ จำนวนตามรูปแบบการจัดตั้งทางเศรษฐกิจ อำเภอและตำบล

TABLE 3 NUMBER OF ESTABLISHMENTS BY FORM OF ECONOMIC ORGANIZATION, AMPHOE AND TAMBON

อำเภอ/ตำบล	จำนวน สถานประกอบการ Number of establishments	รูปแบบการจัดตั้งทางเศรษฐกิจ Form of economic organization				อำเภอ/ Tambon
		สำนักงานเดี่ยว Single unit	สำนักงานใหญ่ Head office	สำนักงานสาขา Branch	อื่นๆ Others	
รวม	50,452	50,245	18	189	-	Total
อำเภอเมืองร้อยเอ็ด	8,268	8,122	13	133	-	AmphoeMueang Roi Et
ตำบลในเมือง	3,659	3,542	13	104	-	TambonNai Mueang
ตำบลรอบเมือง	657	654	-	3	-	TambonRop Mueang
ตำบลเหนือเมือง	944	929	-	15	-	TambonNuea Mueang
ตำบลขอนแก่น	325	325	-	-	-	TambonKhon Kaen
ตำบลนาโพธิ์	113	113	-	-	-	TambonNa Pho
ตำบลสะอาดสมบูรณ์	257	257	-	-	-	TambonSa-at Sombun
ตำบลสีแก้ว	596	594	-	-	-	TambonSi Kaeo
ตำบลบ่อภรณ์	255	255	-	-	-	TambonPo Phan
ตำบลโนนรัง	141	141	-	-	-	TambonNon Rang
ตำบลหนองแก้ว	259	259	-	-	-	TambonNong Kaeo
ตำบลหนองแวง	236	230	-	-	-	TambonNong Waeng
ตำบลคงลาน	329	326	-	-	-	TambonDong Lan
ตำบลแคนใหญ่	118	118	-	-	-	TambonKhaen Yai
ตำบลโนนตาล	133	133	-	-	-	TambonNon Tan
ตำบลเมืองทอง	246	246	-	-	-	TambonMueang Thong
อำเภอเกษตรวิสัย	3,505	3,504	-	1	-	AmphoeKaset Wisai
ตำบลเกษตรวิสัย	971	970	-	1	-	TambonKaset Wisai
ตำบลเมืองบัว	278	278	-	-	-	TambonMueang Bua
ตำบลเหล่าหลวง	203	203	-	-	-	TambonLao Luang
ตำบลสิงห์โคก	163	163	-	-	-	TambonSing Khok
ตำบลดงศรีใหญ่	198	198	-	-	-	TambonDong Khrang Yai
ตำบลบ้านฝาง	239	239	-	-	-	TambonBan Fang
ตำบลหนองแวง	205	205	-	-	-	TambonNong Waeng
ตำบลก้าแพง	258	258	-	-	-	TambonKamphaeng
ตำบลกู่ก้าง	347	347	-	-	-	TambonKu Ka Sing
ตำบลน้ำอ้อม	150	150	-	-	-	TambonNam Om
ตำบลโนนสว่าง	136	136	-	-	-	TambonNon Sawang
ตำบลทุ่งทอง	157	157	-	-	-	TambonThung Thong
ตำบลดงศรีน้อย	200	200	-	-	-	TambonDong Khrang Noi
อำเภอพนมรัตน์	1,848	1,847	-	1	-	AmphoePathum Rat
ตำบลบัวแดง	403	402	-	1	-	TambonBua Daeng
ตำบลดอกสำ	167	167	-	-	-	TambonDok Lam

ตาราง 3 จำนวนสถานประกอบการ จำนวนตามรูปแบบการจัดตั้งทางเศรษฐกิจ อำเภอและตำบล (ต่อ)

TABLE 3 NUMBER OF ESTABLISHMENTS BY FORM OF ECONOMIC ORGANIZATION, AMPHOE AND TAMBON (Cont'd)

อำเภอ/ตำบล	จำนวน สถานประกอบการ Number of establishments	รูปแบบการจัดตั้งทางเศรษฐกิจ				Form of economic organization	อำเภอ/ Tambon
		สำนักงานเดี่ยว Single unit	สำนักงานใหญ่ Head office	สำนักงานสาขา Branch	อื่นๆ Others		
ตำบลหนองแต่น	372	-	-	-	-	TambonNong Khaen	
ตำบลโพธิ์สูง	106	106	-	-	-	TambonPhon Sung	
ตำบลโนนสวรรค์	296	296	-	-	-	TambonNon Sawan	
ตำบลสระบัว	166	166	-	-	-	TambonSa Bua	
ตำบลโนนสง่า	181	181	-	-	-	TambonNon Sa-nga	
ตำบลชีเหล็ก	157	157	-	-	-	TambonKhi Lek	
อำเภอจตุรพักตรพิมาน	3,004	2,996	-	8	-	AmphoeChaturaphak Phiman	
ตำบลหัวช้าง	482	474	-	8	-	TambonHua Chang	
ตำบลหนองผือ	275	325	-	-	-	TambonNong Phue	
ตำบลเมืองหงส์	277	277	-	-	-	TambonMueang Hong	
ตำบลโคกลำ	243	243	-	-	-	TambonKhok Lam	
ตำบลน้ำใส	139	139	-	-	-	TambonNam Sai	
ตำบลดงแดง	466	466	-	-	-	TambonDong Daeng	
ตำบลดงกลาง	176	176	-	-	-	TambonDong Klang	
ตำบลป่าสังข์	221	221	-	-	-	TambonPa Sang	
ตำบลอีง	173	173	-	-	-	TambonI Ngong	
ตำบลลิ้นฟ้า	172	172	-	-	-	TambonLin Fa	
ตำบลตู้น้อย	247	247	-	-	-	TambonDu Noi	
ตำบลศรีโคตร	133	133	-	-	-	TambonSi Khot	
อำเภอธวัชบุรี	2,265	2,262	-	3	-	AmphoeThawat Buri	
ตำบลนิเวศน์	353	351	-	2	-	TambonNiwet	
ตำบลธงธานี	267	266	-	1	-	TambonThong Thani	
ตำบลหนองไผ่	243	243	-	-	-	TambonNong Phai	
ตำบลวิชัยบุรี	200	200	-	-	-	TambonThawat Buri	
ตำบลอู่เม่า	189	189	-	-	-	TambonUrn Mao	
ตำบลมะฮี	179	179	-	-	-	TambonMa-ue	
ตำบลเขาพัง	139	139	-	-	-	TambonKhwao Thung	
ตำบลไพศาล	118	118	-	-	-	TambonPhaisan	
ตำบลเมืองน้อย	128	128	-	-	-	TambonMueang Noi	
ตำบลโป่งนคร	192	192	-	-	-	TambonBueng Nakhon	
ตำบลราชธานี	107	107	-	-	-	TambonRatchathani	
ตำบลหนองพอก	150	150	-	-	-	TambonNong Phok	

ตาราง 3 จำนวนสถานประกอบการ จำนวนตามรูปแบบการจัดตั้งทางเศรษฐกิจ อำเภอและตำบล (ต่อ)

TABLE 3 NUMBER OF ESTABLISHMENTS BY FORM OF ECONOMIC ORGANIZATION, AMPHOE AND TAMBON (Cont'd)

อำเภอ/ตำบล	จำนวน สถานประกอบการ Number of establishments	รูปแบบการจัดตั้งทางเศรษฐกิจ Form of economic organization				อำเภอ/ตำบล
		สำนักงานเดี่ยว Single unit	สำนักงานใหญ่ Head office	สำนักงานสาขา Branch	อื่นๆ Others	
อำเภอพนมไพร	2,773	2,773	-	-	-	AmphoePhanom Phrai
ตำบลพนมไพร	588	588	-	-	-	TambonPhanom Phrai
ตำบลแสนสุข	193	193	-	-	-	TambonSaen Suk
ตำบลกุดน้ำใส	130	130	-	-	-	TambonKut Nam sai
ตำบลหนองทัพไทย	211	211	-	-	-	TambonNong Thap Thai
ตำบลโพธิ์ใหญ่	237	237	-	-	-	TambonPho Yai
ตำบลวาริสวัสดิ์	201	201	-	-	-	TambonWari Sawat
ตำบลโคกสว่าง	147	147	-	-	-	TambonKhok Sawang
ตำบลโพธิ์ชัย	235	235	-	-	-	TambonPho Chai
ตำบลนนวน	323	323	-	-	-	TambonNa Nuan
ตำบลคำไฮ	164	164	-	-	-	TambonKham Hai
ตำบลสระแก้ว	164	164	-	-	-	TambonSa Kaeo
ตำบลค้อใหญ่	53	53	-	-	-	TambonKho Yai
ตำบลขามสุวรรณ	127	127	-	-	-	TambonChanu Wan
อำเภอโพธิ์ทอง	3,405	3,389	-	16	-	AmphoePhon Thong
ตำบลแวง	601	594	-	7	-	TambonWaeng
ตำบลโคกม่วง	211	211	-	-	-	TambonKhok Kok Muang
ตำบลนฤดม	239	239	-	-	-	TambonNa Udom
ตำบลสว่าง	159	159	-	-	-	TambonSawang
ตำบลหนองใหญ่	244	243	-	1	-	TambonNong Yai
ตำบลโพธิ์ทอง	255	255	-	-	-	TambonPho Thong
ตำบลโนนชัยศรี	280	280	-	-	-	TambonNon Chai Si
ตำบลโพธิ์ศรีสว่าง	167	167	-	-	-	TambonPho Si Sawang
ตำบลอู่เม่า	161	161	-	-	-	TambonUm Mao
ตำบลค่านาดี	109	109	-	-	-	TambonKham Na Di
ตำบลพรมสวรรค์	174	174	-	-	-	TambonPhrom Sawan
ตำบลสระนกแก้ว	441	433	-	8	-	TambonSa Nok Kaeo
ตำบลวังสามัคคี	217	217	-	-	-	TambonWang Samakki
ตำบลโคกสูง	147	147	-	-	-	TambonKhok Sung

ตาราง 3 จำนวนสถานประกอบการ จำแนกตามรูปแบบการจัดตั้งทางเศรษฐกิจ อำเภอและตำบล (ต่อ)

TABLE 3 NUMBER OF ESTABLISHMENTS BY FORM OF ECONOMIC ORGANIZATION, AMPHOE AND TAMBON (Cont'd)

อำเภอ/ตำบล	จำนวน สถานประกอบการ Number of establishments	รูปแบบการจัดตั้งทางเศรษฐกิจ Form of economic organization					อำเภอ/ Tambon
		สำนักงานเดี่ยว Single unit	สำนักงานใหญ่ Head office	สำนักงานสาขา Branch	อื่นๆ Others		
อำเภอโพธิ์ชัย	2,167	2,165	-	2	-	AmphoePho Chai	
ตำบลขามเปี้ย	424	422	-	2	-	TambonKham Pia	
ตำบลเชียงใหม่	300	300	-	-	-	TambonChiang Mai	
ตำบลบัวคำ	330	330	-	-	-	TambonBua Kham	
ตำบลอัครคเคคำ	150	150	-	-	-	TambonAkkha Kham	
ตำบลสะอาด	171	171	-	-	-	TambonSa-at	
ตำบลคำพอง	322	322	-	-	-	TambonKham Pha-ung	
ตำบลหนองตาไก้	208	208	-	-	-	TambonNong Ta Kai	
ตำบลดอนโอง	177	177	-	-	-	TambonDon Ong	
ตำบลโพธิ์ศรี	85	85	-	-	-	TambonPho Si	
อำเภอหนองพอก	1,679	1,676	1	2	-	AmphoeNong Phok	
ตำบลหนองพอก	373	372	1	-	-	TambonNong Phok	
ตำบลบึงงาม	87	87	-	-	-	TambonBueng Ngam	
ตำบลภูเขาทอง	170	170	-	-	-	TambonPhukhao Thong	
ตำบลกกโพธิ์	140	140	-	-	-	TambonKok Pho	
ตำบลโคกสว่าง	138	138	-	-	-	TambonKhok Sawang	
ตำบลหนองขุ่นใหญ่	222	222	-	-	-	TambonNong Khun Yai	
ตำบลรอบเมือง	314	312	-	2	-	TambonRop Mueang	
ตำบลผาน้ำย้อย	113	113	-	-	-	TambonPha Nam Yoi	
ตำบลท่าลีดา	122	122	-	-	-	TambonTha Sida	
อำเภอเสลภูมิ	5,238	5,230	1	7	-	AmphoeSelaphum	
ตำบลกลาง	563	559	1	3	-	TambonKlang	
ตำบลนางาม	319	319	-	-	-	TambonNa Ngam	
ตำบลเมืองไพร	301	301	-	-	-	TambonMueang Phirai	
ตำบลนาแซง	439	439	-	-	-	TambonNa saeng	
ตำบลนาเมือง	296	296	-	-	-	TambonNa Mueang	
ตำบลวังหลวง	236	236	-	-	-	TambonWang Luang	
ตำบลท่าม่วง	258	258	-	-	-	TambonTha Muang	
ตำบลขาว	363	363	-	-	-	TambonKhawo	
ตำบลโพธิ์ทอง	340	340	-	-	-	TambonPho Thong	
ตำบลภูเงิน	468	468	-	-	-	TambonPhu Ngoen	

ตาราง 3 จำนวนสถานประกอบการ จำนวนตามรูปแบบการจัดตั้งทางเศรษฐกิจ อำเภอและตำบล (ต่อ)

TABLE 3 NUMBER OF ESTABLISHMENTS BY FORM OF ECONOMIC ORGANIZATION, AMPHOE AND TAMBON (Cont'd)

อำเภอ/ตำบล	จำนวน สถานประกอบการ Number of establishments	รูปแบบการจัดตั้งทางเศรษฐกิจ Form of economic organization					Amphoe/ Tambon
		สำนักงานเดี่ยว Single unit	สำนักงานใหญ่ Head office	สำนักงานสาขา Branch	อื่นๆ Others		
ตำบลเกาะแก้ว	427	427	-	-	-	TambonKo Kaeo	
ตำบลนาเลิง	200	200	-	-	-	TambonNa Loeng	
ตำบลเหล่าน้อย	156	156	-	-	-	TambonLao Noi	
ตำบลศรีวิชัย	187	187	-	-	-	TambonSi Wilai	
ตำบลหนองหลวง	97	97	-	-	-	TambonNong Luang	
ตำบลพรสวรรค์	121	121	-	-	-	TambonPhon Sawan	
ตำบลขวัญเมือง	322	318	4	-	-	TambonKhwan Mueang	
ตำบลปึงเกล้า	145	145	-	-	-	TambonBueng Kluea	
อำเภอสุวรรณภูมิ	5,027	5,020	2	5	-	AmphoeSuwannaphum	
ตำบลสระคู	1,187	1,180	2	5	-	TambonSa Khu	
ตำบลดอกไม้	311	311	-	-	-	TambonDokmai	
ตำบลนาใหญ่	210	210	-	-	-	TambonNa Yai	
ตำบลหินกอง	345	345	-	-	-	TambonHin Kong	
ตำบลเมืองพุง	199	199	-	-	-	TambonMueang Thung	
ตำบลหัวโตน	231	231	-	-	-	TambonHua Thon	
ตำบลบ่อพันขัน	116	116	-	-	-	TambonBo Phan Khan	
ตำบลทุ่งหลวง	310	310	-	-	-	TambonThung Luang	
ตำบลหัวช้าง	245	245	-	-	-	TambonHua Chang	
ตำบลน้ำคำ	377	377	-	-	-	TambonNam Kham	
ตำบลห้วยหินลาด	190	190	-	-	-	TambonHuai Hin Lat	
ตำบลช้างเผือก	299	299	-	-	-	TambonChang Phueak	
ตำบลทุ่งกุลา	230	230	-	-	-	TambonThung Kula	
ตำบลทุ่งศรีเมือง	411	411	-	-	-	TambonThung Si Mueang	
ตำบลจำปาขัน	366	366	-	-	-	TambonChampa Khan	
อำเภอเมืองสุวง	772	771	1	-	-	AmphoeMueang Suang	
ตำบลหนองเรือ	241	241	-	-	-	TambonNong Phue	
ตำบลหนองหิน	86	85	1	-	-	TambonNong Hin	
ตำบลคูเมือง	149	149	-	-	-	TambonKhu Mueang	
ตำบลกกกุง	159	159	-	-	-	TambonKok Kung	
ตำบลเมืองสร้าง	137	137	-	-	-	TambonMueang Suang	

ตาราง 3 จำนวนสถานประกอบการ จำนวนตามรูปแบบการจัดตั้งทางเศรษฐกิจ อำเภอและตำบล (ต่อ)

TABLE 3 NUMBER OF ESTABLISHMENTS BY FORM OF ECONOMIC ORGANIZATION, AMPHOE AND TAMBON (Cont'd)

อำเภอ/ตำบล	จำนวน สถานประกอบการ Number of establishments	รูปแบบการจัดตั้งทางเศรษฐกิจ Form of economic organization					Amphoe/ Tambon
		สำนักงานเดี่ยว Single unit	สำนักงานใหญ่ Head office	สำนักงานสาขา Branch	อื่นๆ Others		
อำเภอโพธาราม	1,323	1,322	-	1	-	AmphoePhon Sai	
ตำบลโพธาราม	363	362	-	1	-	TambonPhon Sai	
ตำบลสามขา	213	213	-	-	-	TambonSam Kha	
ตำบลศรีสว่าง	366	366	-	-	-	TambonSi Sawang	
ตำบลยางคำ	209	209	-	-	-	TambonYang Kham	
ตำบลท่าหาดยาว	172	172	-	-	-	TambonTha Hat Yao	
อำเภออาจสามารถ	2,953	2,947	1	5	-	AmphoeAt Samat	
ตำบลอาจสามารถ	528	523	-	5	-	TambonAt Samat	
ตำบลโพธิ์เมือง	408	408	-	-	-	TambonPhon Mueang	
ตำบลบ้านแจ้ง	207	207	-	-	-	TambonBan Chaeng	
ตำบลหนอง	379	379	-	-	-	TambonNom	
ตำบลหนองหินม่าน	173	173	-	-	-	TambonNong Muen Than	
ตำบลหนองขาม	573	573	-	-	-	TambonNong Kham	
ตำบลโพธาร	232	231	1	-	-	TambonHora	
ตำบลหนองบัว	143	143	-	-	-	TambonNong Bua	
ตำบลชีเหล็ก	136	136	-	-	-	TambonKhi Lek	
ตำบลบ้านดู่	174	174	-	-	-	TambonBan Du	
อำเภอเมยวดี	637	637	-	-	-	AmphoeMoei Wadi	
ตำบลเมยวดี	131	131	-	-	-	TambonMoei Wadi	
ตำบลชุมพร	186	186	-	-	-	TambonChumphon	
ตำบลบุ่งเลิศ	224	224	-	-	-	TambonBung Loet	
ตำบลชนสะอาด	96	96	-	-	-	TambonChom Sa-at	
อำเภอศรีสมเด็จ	1,172	1,172	-	-	-	AmphoeSi Somdet	
ตำบลโพธิ์ทอง	101	101	-	-	-	TambonPho Thong	
ตำบลศรีสมเด็จ	187	187	-	-	-	TambonSi Somdet	
ตำบลเมืองเบญจ	112	112	-	-	-	TambonMueang Plueai	
ตำบลหนองใหญ่	98	98	-	-	-	TambonNong Yai	
ตำบลสวนจิก	145	145	-	-	-	TambonSuan Chik	
ตำบลโพธิ์สัย	334	334	-	-	-	TambonPho Sai	
ตำบลหนองแวงดวง	122	122	-	-	-	TambonNong Waeng Khuang	
ตำบลบ้านบก	73	73	-	-	-	TambonBan Bak	

ตาราง 3 จำนวนสถานประกอบการ จำแนกตามรูปแบบการจัดตั้งทางเศรษฐกิจ อำเภอและตำบล (ต่อ)

TABLE 3 NUMBER OF ESTABLISHMENTS BY FORM OF ECONOMIC ORGANIZATION, AMPHOE AND TAMBON (Cont'd)

อำเภอ/ตำบล	จำนวน สถานประกอบการ Number of establishments	รูปแบบการจัดตั้งทางเศรษฐกิจ Form of economic organization				อำเภอ/ Tambon
		สำนักงานเดี่ยว Single unit	สำนักงานใหญ่ Head office	สำนักงานสาขา Branch	อื่นๆ Others	
อำเภอจันทรา	1,476	1,473	-	3	-	AmphoeChanghan
ตำบลดินดำ	230	230	-	-	-	TambonDin Dam
ตำบลป่าฝาง	215	214	-	1	-	TambonPa Fa
ตำบลม่วงลาด	151	151	-	-	-	TambonMuang Lat
ตำบลจันทรา	298	296	-	2	-	TambonChanghan
ตำบลดงสิงห์	218	218	-	-	-	TambonDong Sing
ตำบลยางใหญ่	116	116	-	-	-	TambonYang Yai
ตำบลฝักแก้วน	125	125	-	-	-	TambonPhak Waen
ตำบลแสนชาติ	123	123	-	-	-	TambonSaen Chat
อำเภอเชียงขวัญ	941	940	-	1	-	AmphoeChiang Khwan
ตำบลเชียงขวัญ	142	142	-	-	-	TambonChiang Khwan
ตำบลพลับพลา	117	117	-	-	-	TambonPhlapphla
ตำบลพระธาตุ	125	125	-	-	-	TambonPhra That
ตำบลพระเจ้า	152	152	-	-	-	TambonPhra Chao
ตำบลหมู่นัน	151	150	-	1	-	TambonMu Mon
ตำบลบ้านเขือง	254	254	-	-	-	TambonBan Khueang
อำเภอหนองฮี	1,327	1,327	-	-	-	AmphoeNong Hi
ตำบลหนองฮี	417	417	-	-	-	TambonNong Hi
ตำบลสาวแห	120	120	-	-	-	TambonSao Hae
ตำบลคูถ์	431	431	-	-	-	TambonDuk Ueng
ตำบลเด่นราษฎร์	359	359	-	-	-	TambonDen Rat
อำเภอทุ่งเขาหลวง	672	672	-	-	-	AmphoeThung Khao Luang
ตำบลทุ่งเขาหลวง	115	115	-	-	-	TambonThung Khao Luang
ตำบลเทอดไทย	176	176	-	-	-	TambonThoet Thai
ตำบลบึงงาม	153	153	-	-	-	TambonBueng Ngam
ตำบลมะบ้า	103	103	-	-	-	TambonMaba
ตำบลเหล่า	125	125	-	-	-	TambonLao

ที่มา : สำนักงานธุรกิจและอุตสาหกรรม พ.ศ. 2555 (ข้อมูลพื้นฐาน) จังหวัดร้อยเอ็ด สำนักงานสถิติแห่งชาติ กระทรวงเทคโนโลยีสารสนเทศและการสื่อสาร

Source : The 2012 Business and Industrial Census (Basic Information), Roi Et Province, National Statistical Office, Ministry of Information and Communication Technology.

ตาราง 4 จำนวนสถานประกอบการ จำนวนตามสัดส่วนของการรวมลงทุนหรือถือหุ้นของต่างประเทศ อำเภอและตำบล

TABLE 4 NUMBER OF ESTABLISHMENTS BY PROPORTION OF FOREIGN INVESTMENT OR SHARE HOLDING, AMPHOE AND TAMBON

อำเภอ/ตำบล	จำนวน สถานประกอบการ Number of establishments	ไม่มีต่างประเทศ ร่วมลงทุนหรือถือหุ้น No foreign's investment or share holding		สัดส่วนของการร่วมลงทุนหรือถือหุ้น Proportion of foreign investment or share holding			Amphoe/Tambon
		รวม Total	< 10%	10 - 50%	> 50%		
รวม	206	203	3	3	-	Total	
อำเภอเมืองร้อยเอ็ด	147	147	-	-	-	AmphoeMueang Roi Et	
ตำบลโนนเมือง	109	109	-	-	-	TambonNai Mueang	
ตำบลรอบเมือง	5	5	-	-	-	TambonRop Mueang	
ตำบลเทวีเมือง	23	23	-	-	-	TambonNuea Mueang	
ตำบลขอนแก่น	-	-	-	-	-	TambonKhon Kaen	
ตำบลนาโพธิ์	-	-	-	-	-	TambonNa Pho	
ตำบลสะอาดสมบูรณ์	-	-	-	-	-	TambonSa-at Sombun	
ตำบลสีแก้ว	2	2	-	-	-	TambonSi Kaeo	
ตำบลบ่อการ	-	-	-	-	-	TambonPo Phan	
ตำบลโนนรัง	-	-	-	-	-	TambonNon Rang	
ตำบลหนองแก้ว	-	-	-	-	-	TambonNong Kaeo	
ตำบลหนองแวง	2	2	-	-	-	TambonNong Waeng	
ตำบลดงลาน	6	6	-	-	-	TambonDong Lan	
ตำบลแคนใหญ่	-	-	-	-	-	TambonKhaen Yai	
ตำบลโนนตาล	-	-	-	-	-	TambonNon Tan	
ตำบลเมืองทอง	-	-	-	-	-	TambonMueang Thong	
อำเภอเกษตรวิสัย	5	5	-	-	-	AmphoeKaset Wisai	
ตำบลเกษตรวิสัย	4	4	-	-	-	TambonKaset Wisai	
ตำบลเมืองบัว	-	-	-	-	-	TambonMueang Bua	
ตำบลเหล่าหลวง	-	-	-	-	-	TambonLao Luang	
ตำบลสิงห์โคก	-	-	-	-	-	TambonSing Khok	
ตำบลดงศรีใหญ่	-	-	-	-	-	TambonDong Khrang Yai	
ตำบลบ้านฝาง	-	-	-	-	-	TambonBan Fang	
ตำบลหนองแวง	-	-	-	-	-	TambonNong Waeng	
ตำบลกำแพง	-	-	-	-	-	TambonKamphaeng	
ตำบลกู่กาสิงห์	-	-	-	-	-	TambonKu Ka Sing	
ตำบลน้ำอ้อม	1	1	-	-	-	TambonNam Om	
ตำบลโนนสว่าง	-	-	-	-	-	TambonNon Sawang	
ตำบลทุ่งทอง	-	-	-	-	-	TambonThung Thong	
ตำบลดงศรีน้อย	-	-	-	-	-	TambonDong Khrang Noi	
อำเภอบุธุมรัมย์	1	1	-	-	-	AmphoePathum Rat	
ตำบลบัวแดง	1	1	-	-	-	TambonBua Daeng	
ตำบลดอกคำ	-	-	-	-	-	TambonDok Lam	
ตำบลหนองแคน	-	-	-	-	-	TambonNong Khaen	
ตำบลโพหนอง	-	-	-	-	-	TambonPhon Sung	

ตาราง 4 จำนวนสถานประกอบการ จำนวนตามสัดส่วนของการรวมลงทุนหรือถือหุ้นของต่างประเทศ อำเภอและตำบล (ต่อ)

TABLE 4 NUMBER OF ESTABLISHMENTS BY PROPORTION OF FOREIGN INVESTMENT OR SHARE HOLDING, AMPHOE AND TAMBON (Cont'd)

อำเภอ/ตำบล	จำนวน สถานประกอบการ Number of establishments	ไม่มีต่างประเทศ ร่วมลงทุนหรือถือหุ้น No foreign's investment or share holding	สัดส่วนของการร่วมลงทุนหรือถือหุ้น			Amphoe/Tambon
			< 10%	10 - 50%	> 50%	
			รวม Total			
ตำบลโนนสวรรค์	-	-	-	-	-	TambonNon Sawan
ตำบลสระบัว	-	-	-	-	-	TambonSa Bua
ตำบลโนนสง่า	-	-	-	-	-	TambonNon Sa-nga
ตำบลชีเหล็ก	-	-	-	-	-	TambonKhi Lek
อำเภอจตุรพักตรพิมาน	6	6	-	-	-	AmphoeChaturaphak Phiman
ตำบลหัวช้าง	6	6	-	-	-	TambonHua Chang
ตำบลหนองผือ	-	-	-	-	-	TambonNong Phue
ตำบลเมืองหงส์	-	-	-	-	-	TambonMueang Hong
ตำบลโคกลำ	-	-	-	-	-	TambonKhok Lam
ตำบลน้ำใส	-	-	-	-	-	TambonNam Sai
ตำบลดงแดง	-	-	-	-	-	TambonDong Daeng
ตำบลดงกลาง	-	-	-	-	-	TambonDong Klang
ตำบลป่าสังข์	-	-	-	-	-	TambonPa Sang
ตำบลอีง่อง	-	-	-	-	-	TambonNgong
ตำบลลิ้นฟ้า	-	-	-	-	-	TambonLin Fa
ตำบลตูน้อย	-	-	-	-	-	TambonDu Noi
ตำบลศรีโคตร	-	-	-	-	-	TambonSi Khot
อำเภอธวัชบุรี	6	6	-	-	-	AmphoeThawat Buri
ตำบลนิเวศน์	4	4	-	-	-	TambonNiwet
ตำบลธงธานี	-	-	-	-	-	TambonThong Thani
ตำบลหนองไผ่	-	-	-	-	-	TambonNong Phai
ตำบลธวัชบุรี	-	-	-	-	-	TambonThawat Buri
ตำบลอุ้มเม่า	-	-	-	-	-	TambonUm Mao
ตำบลมะเอี	1	1	-	-	-	TambonMa-ue
ตำบลเขาทุ้ง	-	-	-	-	-	TambonKhwao Thung
ตำบลไพศาล	-	-	-	-	-	TambonPhaisan
ตำบลเมืองน้อย	-	-	-	-	-	TambonMueang Noi
ตำบลบึงนคร	-	-	-	-	-	TambonBueng Nakhon
ตำบลราชธานี	-	-	-	-	-	TambonRatchathani
ตำบลหนองพอก	1	1	-	-	-	TambonNong Phok
อำเภอพนมไพร	1	1	-	-	-	AmphoePhanom Phrai
ตำบลพนมไพร	-	-	-	-	-	TambonPhanom Phrai
ตำบลแสนสุข	-	-	-	-	-	TambonSaen Suk
ตำบลกุดน้ำใส	-	-	-	-	-	TambonKut Nam sai
ตำบลหนองทัพไทย	-	-	-	-	-	TambonNong Thap Thai
ตำบลโพธิ์ใหญ่	1	1	-	-	-	TambonPho Yai
ตำบลวาริสวัสดิ์	-	-	-	-	-	TambonWari Sawat

ตาราง 4 จำนวนสถานประกอบการ จำนวนตามสัดส่วนของการรวมลงทุนหรือถือหุ้นของต่างประเทศ อำเภอและตำบล (ต่อ)

TABLE 4 NUMBER OF ESTABLISHMENTS BY PROPORTION OF FOREIGN INVESTMENT OR SHARE HOLDING, AMPHOE AND TAMBON (Cont'd)

อำเภอ/ตำบล	จำนวน สถานประกอบการ Number of establishments	ไม่มีต่างประเทศ ร่วมลงทุนหรือถือหุ้น No foreign's investment or share holding	สัดส่วนของการร่วมลงทุนหรือถือหุ้น			Amphoe/Tambon
			รวม Total	< 10%	10 - 50%	
ตำบลโคกสว่าง	-	-	-	-	-	TambonKok Sawang
ตำบลโพธิ์ชัย	-	-	-	-	-	TambonPho Chai
ตำบลนนวนล	-	-	-	-	-	TambonNa Nuan
ตำบลคำไฮ	-	-	-	-	-	TambonKham Hai
ตำบลสระแก้ว	-	-	-	-	-	TambonSa Kao
ตำบลค้อใหญ่	-	-	-	-	-	TambonKho Yai
ตำบลขามสุวรรณ	-	-	-	-	-	TambonChanu Wan
อำเภอโพธิ์ทอง	11	11	-	-	-	AmphoePhon Thong
ตำบลแวง	4	4	-	-	-	TambonWaeng
ตำบลโคกม่วง	-	-	-	-	-	TambonKok Kok Muang
ตำบลนาอุดม	-	-	-	-	-	TambonNa Udom
ตำบลสว่าง	-	-	-	-	-	TambonSawang
ตำบลหนองใหญ่	1	1	-	-	-	TambonNong Yai
ตำบลโพธิ์ทอง	-	-	-	-	-	TambonPho Thong
ตำบลโนนชัยศรี	-	-	-	-	-	TambonNon Chai Si
ตำบลโพธิ์ศรีสว่าง	-	-	-	-	-	TambonPho Si Sawang
ตำบลอู่เม่า	-	-	-	-	-	TambonUm Mao
ตำบลคานาดี	-	-	-	-	-	TambonKham Na Di
ตำบลพรสวรรค์	-	-	-	-	-	TambonPhrom Sawan
ตำบลสระนกแก้ว	6	6	-	-	-	TambonSa Nok Kao
ตำบลวังสามัคคี	-	-	-	-	-	TambonWang Samakkhi
ตำบลโคกสูง	-	-	-	-	-	TambonKok Sung
อำเภอโพธิ์ชัย	-	-	-	-	-	AmphoePho Chai
ตำบลขามเปี้ย	-	-	-	-	-	TambonKham Pia
ตำบลเชียงใหม่	-	-	-	-	-	TambonChiang Mai
ตำบลบัวคำ	-	-	-	-	-	TambonBua Kham
ตำบลอัครคณา	-	-	-	-	-	TambonAkkha Kham
ตำบลสะอาด	-	-	-	-	-	TambonSa-at
ตำบลคำพอง	-	-	-	-	-	TambonKham Pha-ung
ตำบลหนองตาไก้	-	-	-	-	-	TambonNong Ta Kai
ตำบลดอนโอง	-	-	-	-	-	TambonDon Ong
ตำบลโพธิ์ศรี	-	-	-	-	-	TambonPho Si
อำเภอหนองพอก	2	2	-	-	-	AmphoeNong Phok
ตำบลหนองพอก	-	-	-	-	-	TambonNong Phok
ตำบลปึงาม	-	-	-	-	-	TambonBueng Ngam
ตำบลภูเขาทอง	-	-	-	-	-	TambonPhukhao Thong
ตำบลกกโพธิ์	-	-	-	-	-	TambonKok Pho

ตาราง 4 จำนวนสถานประกอบการ จำนวนตามสัดส่วนของการรวมลงทุนหรือถือหุ้นของต่างประเทศ อำเภอและตำบล (ต่อ)

TABLE 4 NUMBER OF ESTABLISHMENTS BY PROPORTION OF FOREIGN INVESTMENT OR SHARE HOLDING, AMPHOE AND TAMBON (Cont'd)

อำเภอ/ตำบล	จำนวน สถานประกอบการ Number of establishments	ไม่มีต่างประเทศ ร่วมลงทุนหรือถือหุ้น No foreign's investment or share holding	สัดส่วนของการร่วมลงทุนหรือถือหุ้น			Amphoe/Tambon
			< 10%	10 - 50%	> 50%	
			รวม Total			
ตำบลโคกสว่าง	-	-	-	-	-	TambonKhok Sawang
ตำบลหนองขุ่นใหญ่	-	-	-	-	-	TambonNong Khun Yai
ตำบลรอบเมือง	2	2	-	-	-	TambonRop Mueang
ตำบลผาน้ำย้อย	-	-	-	-	-	TambonPha Nam Yoi
ตำบลท่าเสด็จ	-	-	-	-	-	TambonTha Sida
อำเภอเสลภูมิ	5	5	-	-	-	AmphoeSelaphum
ตำบลกลาง	3	3	-	-	-	TambonKlang
ตำบลนางาม	-	-	-	-	-	TambonNa Ngam
ตำบลเมืองไพร	-	-	-	-	-	TambonMueang Phrai
ตำบลนาแซง	-	-	-	-	-	TambonNa saeng
ตำบลนาเมือง	-	-	-	-	-	TambonNa Mueang
ตำบลวังหลวง	-	-	-	-	-	TambonWang Luang
ตำบลท่าม่วง	-	-	-	-	-	TambonTha Muang
ตำบลขวา	-	-	-	-	-	TambonKhwa
ตำบลโพธิ์ทอง	-	-	-	-	-	TambonPho Thong
ตำบลภูเงิน	-	-	-	-	-	TambonPhu Ngoen
ตำบลเกาะแก้ว	-	-	-	-	-	TambonKo Kao
ตำบลนาเลิง	-	-	-	-	-	TambonNa Loeng
ตำบลเหล่าน้อย	-	-	-	-	-	TambonLao Noi
ตำบลศรีวิชัย	-	-	-	-	-	TambonSi Wilai
ตำบลหนองหลวง	-	-	-	-	-	TambonNong Luang
ตำบลพรสวรรค์	-	-	-	-	-	TambonPhon Sawan
ตำบลขวัญเมือง	2	2	-	-	-	TambonKhwan Mueang
ตำบลบึงเกลือ	-	-	-	-	-	TambonBueang Kluea
อำเภอสุวรรณภูมิ	9	9	-	-	-	AmphoeSuwannaphum
ตำบลสระคู	8	8	-	-	-	TambonSa Khu
ตำบลดอกไม้	-	-	-	-	-	TambonDokmai
ตำบลนาใหญ่	-	-	-	-	-	TambonNa Yai
ตำบลหินกอง	-	-	-	-	-	TambonHin Kong
ตำบลเมืองพุง	-	-	-	-	-	TambonMueang Thung
ตำบลหัวโตน	-	-	-	-	-	TambonHua Thon
ตำบลบ่อพันขัน	-	-	-	-	-	TambonBo Phan Khan
ตำบลทุ่งหลวง	1	1	-	-	-	TambonThung Luang
ตำบลหัวช้าง	-	-	-	-	-	TambonHua Chang
ตำบลน้ำคำ	-	-	-	-	-	TambonNam Kham
ตำบลห้วยหินลาด	-	-	-	-	-	TambonHuai Hin Lat
ตำบลช้างเผือก	-	-	-	-	-	TambonChang Phueak

ตาราง 4 จำนวนสถานประกอบการ จำนวนตามสัดส่วนของการรวมลงทุนหรือถือหุ้นของต่างประเทศ อำเภอและตำบล (ต่อ)

TABLE 4 NUMBER OF ESTABLISHMENTS BY PROPORTION OF FOREIGN INVESTMENT OR SHARE HOLDING, AMPHOE AND TAMBON (Cont'd)

อำเภอ/ตำบล	จำนวน สถานประกอบการ Number of establishments	ไม่มีต่างประเทศ ร่วมลงทุนหรือถือหุ้น No foreign's investment or share holding	สัดส่วนของการร่วมลงทุนหรือถือหุ้น			Amphoe/Tambon
			< 10%	10 - 50%	> 50%	
			รวม Total			
ตำบลทุ่งกุลา	-	-	-	-	-	TambonThung Kula
ตำบลทุ่งศรีเมือง	-	-	-	-	-	TambonThung Si Mueang
ตำบลจันทน์	-	-	-	-	-	TambonChampa Khan
อำเภอเมืองสร้าง	1	1	-	-	-	AmphoeMueang Suang
ตำบลหนองผือ	1	1	-	-	-	TambonNong Phue
ตำบลหนองหิน	-	-	-	-	-	TambonNong Hin
ตำบลคูเมือง	-	-	-	-	-	TambonKhu Mueang
ตำบลกกกุง	-	-	-	-	-	TambonKok Kung
ตำบลเมืองสร้าง	-	-	-	-	-	TambonMueang Suang
อำเภอโพนทราย	-	-	-	-	-	AmphoePhon Sai
ตำบลโพนทราย	-	-	-	-	-	TambonPhon Sai
ตำบลสามขา	-	-	-	-	-	TambonSam Kha
ตำบลศรีสว่าง	-	-	-	-	-	TambonSi Sawang
ตำบลยางคำ	-	-	-	-	-	TambonYang Kham
ตำบลท่าหาดยาว	-	-	-	-	-	TambonTha Hat Yao
อำเภออาจสามารถ	3	3	-	-	-	AmphoeAt Samat
ตำบลอาจสามารถ	2	2	-	-	-	TambonAt Samat
ตำบลโพนเมือง	-	-	-	-	-	TambonPhon Mueang
ตำบลบ้านแจ้ง	-	-	-	-	-	TambonBan Chaeng
ตำบลหนอง	-	-	-	-	-	TambonNong
ตำบลหนองหินม่าน	-	-	-	-	-	TambonNong Muen Than
ตำบลหนองขาม	-	-	-	-	-	TambonNong Kham
ตำบลโพธิ์รา	-	-	-	-	-	TambonHora
ตำบลหนองบัว	1	1	-	-	-	TambonNong Bua
ตำบลชีเหล็ก	-	-	-	-	-	TambonKhi Lek
ตำบลบ้านดู่	-	-	-	-	-	TambonBan Du
อำเภอเมยวดี	-	-	-	-	-	AmphoeMoei Wadi
ตำบลเมยวดี	-	-	-	-	-	TambonMoei Wadi
ตำบลชุมพร	-	-	-	-	-	TambonChumphon
ตำบลป่งเหล็ก	-	-	-	-	-	TambonBung Loet
ตำบลชมสะอาด	-	-	-	-	-	TambonChom Sa-at
อำเภอศรีสมเด็จ	-	-	-	-	-	AmphoeSi Somdet
ตำบลโพธิ์ทอง	-	-	-	-	-	TambonPho Thong
ตำบลศรีสมเด็จ	-	-	-	-	-	TambonSi Somdet
ตำบลเมืองน้อย	-	-	-	-	-	TambonMueang Plueai
ตำบลหนองใหญ่	-	-	-	-	-	TambonNong Yai
ตำบลสวนจิ	-	-	-	-	-	TambonSuan Chik

ตาราง 4 จำนวนสถานประกอบการ จำนวนตามสัดส่วนของการรวมลงทุนหรือถือหุ้นของต่างประเทศ อำเภอและตำบล (ต่อ)

TABLE 4 NUMBER OF ESTABLISHMENTS BY PROPORTION OF FOREIGN INVESTMENT OR SHARE HOLDING, AMPHOE AND TAMBON (Cont'd)

อำเภอ/ตำบล	จำนวน สถานประกอบการ Number of establishments	ไม่มีต่างประเทศ ร่วมลงทุนหรือถือหุ้น No foreign's investment or share holding	สัดส่วนของการรวมลงทุนหรือถือหุ้น			Amphoe/Tambon
			รวม Total	< 10%	10 - 50%	
ตำบลโพธิ์สัย	-	-	-	-	-	TambonPho Sai
ตำบลหนองแวงคง	-	-	-	-	-	TambonNong Waeng Khuang
ตำบลบ้านบก	-	-	-	-	-	TambonBan Bak
อำเภอจังหาร	8	5	-	3	-	AmphoeChanghan
ตำบลดินดำ	-	-	-	-	-	TambonDin Dam
ตำบลป่าฝาง	1	1	-	-	-	TambonPa Fa
ตำบลม่วงลาด	-	-	-	-	-	TambonMuang Lat
ตำบลจังหาร	4	4	-	-	-	TambonChanghan
ตำบลดงสิงห์	-	-	-	-	-	TambonDong Sing
ตำบลยางใหญ่	3	-	-	3	-	TambonYang Yai
ตำบลฝักแก้วน	-	-	-	-	-	TambonPhak Waen
ตำบลแสนชาติ	-	-	-	-	-	TambonSaen Chat
อำเภอเชียงขวัญ	1	1	-	-	-	AmphoeChiang Khwan
ตำบลเชียงขวัญ	-	-	-	-	-	TambonChiang Khwan
ตำบลพลับพลา	-	-	-	-	-	TambonPhlapphla
ตำบลพระธาตุ	-	-	-	-	-	TambonPhra That
ตำบลพระเจ้า	-	-	-	-	-	TambonPhra Chao
ตำบลหมู่นม	1	1	-	-	-	TambonMu Mon
ตำบลบ้านเชียง	-	-	-	-	-	TambonBan Khueang
อำเภอหนองฮี	-	-	-	-	-	AmphoeNong Hi
ตำบลหนองฮี	-	-	-	-	-	TambonNong Hi
ตำบลสาวแห	-	-	-	-	-	TambonSao Hae
ตำบลคูถ์	-	-	-	-	-	TambonDuk Ueng
ตำบลเตนราษฎร์	-	-	-	-	-	TambonDen Rat
อำเภอทุ่งเขาหลวง	-	-	-	-	-	AmphoeThung Khao Luang
ตำบลทุ่งเขาหลวง	-	-	-	-	-	TambonThung Khao Luang
ตำบลเทอดไทย	-	-	-	-	-	TambonThoet Thai
ตำบลึงงาม	-	-	-	-	-	TambonBueng Ngam
ตำบลมะบ้า	-	-	-	-	-	TambonMaba
ตำบลเหล่า	-	-	-	-	-	TambonLao

ที่มา : สำนักงานธุรกิจและอุตสาหกรรม พ.ศ. 2555 (ข้อมูลพื้นฐาน) จังหวัดร้อยเอ็ด สำนักงานสถิติแห่งชาติ กระทรวงเทคโนโลยีสารสนเทศและการสื่อสาร

Source : The 2012 Business and Industrial Census (Basic Information), Roi Et Province, National Statistical Office, Ministry of Information and Communication Technology.

ตาราง 5 จำนวนสถานประกอบการ จำนวนตามขนาดของสถานประกอบการ (จำนวนคนทำงาน) อำเภอและตำบล

TABLE 5 NUMBER OF ESTABLISHMENTS BY SIZE OF ESTABLISHMENT (NUMBER OF PERSONS ENGAGED), AMPHOE AND TAMBON

อำเภอ/ตำบล	ขนาดของสถานประกอบการ (จำนวนคนทำงาน) Size of establishment (Number of persons engaged)													Amphoe/Tambon	
	จำนวนสถานประกอบการ														
	1 - 5	6 - 10	11-15	16 - 20	21 - 25	26 - 30	31 - 50	51 - 100	101 - 200	201 - 500	501 - 1,000	> 1,000	Total		
Number of establishments	47,301	1,783	535	316	169	96	135	84	22	7	3	1	1		
รวม	50,452	47,301	1,783	535	316	169	96	135	84	22	7	3	1	Total	
อำเภอเมืองร้อยเอ็ด	8,268	7,551	423	128	60	26	18	25	23	9	5	-	-	AmphoeMueang Roi Et	
ตำบลในเมือง	3,659	3,311	218	55	30	11	8	9	11	3	3	-	-	TambonNai Mueang	
ตำบลรอบเมือง	657	617	27	6	2	3	-	-	1	-	1	-	-	TambonRop Mueang	
ตำบลเหนือเมือง	944	839	53	19	5	3	5	13	6	1	-	-	-	TambonNuea Mueang	
ตำบลขอนแก่น	325	288	26	10	1	-	-	-	-	-	-	-	-	TambonKhon Khaen	
ตำบลนาโพธิ์	113	106	5	1	1	-	-	-	-	-	-	-	-	TambonNa Pho	
ตำบลสะอาดสมบุญรัตน์	257	246	6	4	-	-	-	-	1	-	-	-	-	TambonSa-at Sombun	
ตำบลสีแก้ว	596	553	25	12	2	1	1	1	1	-	-	-	-	TambonSi Kaeo	
ตำบลบ่อการ	255	238	9	4	2	-	1	-	-	1	-	-	-	TambonPo Phan	
ตำบลโนนรัง	141	134	3	1	2	1	-	-	-	-	-	-	-	TambonNon Rang	
ตำบลหนองแก้ว	259	242	10	4	2	1	-	-	-	-	-	-	-	TambonNong Kaeo	
ตำบลหนองแวง	236	220	10	1	1	1	1	-	2	-	-	-	-	TambonNong Waeng	
ตำบลดงลาน	329	295	17	5	4	2	2	-	1	2	1	-	-	TambonDong Lan	
ตำบลมโนไพรใหญ่	118	108	6	1	3	-	-	-	-	-	-	-	-	TambonKhaen Yai	
ตำบลโนนตาล	133	127	3	1	2	-	-	-	-	-	-	-	-	TambonNon Tan	
ตำบลเมืองทอง	246	227	5	4	3	3	-	2	-	2	-	-	-	TambonMueang Thong	
อำเภอเกษตรวิสัย	3,505	3,329	105	23	17	4	7	9	10	1	-	-	-	AmphoeKaset Wisai	
ตำบลเกษตรวิสัย	971	923	33	7	2	2	2	-	2	-	-	-	-	TambonKaset Wisai	
ตำบลเมืองบัว	278	257	16	3	1	-	-	-	1	-	-	-	-	TambonMueang Bua	
ตำบลเหล่าหลวง	203	193	4	1	2	1	1	1	-	-	-	-	-	TambonLao Luang	
ตำบลสิงห์โคก	163	153	4	3	2	-	-	1	-	-	-	-	-	TambonSing Khok	
ตำบลดงศรีใหญ่	198	191	7	-	-	-	-	-	-	-	-	-	-	TambonDong Khrang Yai	
ตำบลบ้านฝาง	239	221	8	2	3	-	2	1	2	-	-	-	-	TambonBan Fang	
ตำบลหนองแวง	205	198	4	-	2	-	-	1	-	-	-	-	-	TambonNong Waeng	
ตำบลก้านแพง	258	242	10	1	2	-	1	1	1	-	-	-	-	TambonKamphaeng	
ตำบลกุดสิงห์	347	337	4	3	2	-	-	-	-	1	-	-	-	TambonKu Ka Sing	
ตำบลน้ำอ้อม	150	143	4	-	-	-	-	1	2	-	-	-	-	TambonNam Om	
ตำบลโนนสว่าง	136	132	4	-	1	-	-	1	2	-	-	-	-	TambonNon Sawang	
ตำบลทุ่งทอง	157	150	4	1	-	1	-	1	-	-	-	-	-	TambonThung Thong	
ตำบลดงศรีน้อย	200	189	7	2	-	-	1	1	-	-	-	-	-	TambonDong Khrang Noi	
อำเภอปทุมรัตน์	1,848	1,746	72	11	8	4	1	1	5	-	-	-	-	AmphoePathum Rat	
ตำบลบัวแดง	403	380	22	-	-	-	-	-	1	-	-	-	-	TambonBua Daeng	
ตำบลดอกคำ	167	157	7	2	1	-	-	-	-	-	-	-	-	TambonDok Lam	
ตำบลหนองแคน	372	356	11	4	1	-	-	-	-	-	-	-	-	TambonNong Khaen	

ตาราง 5 จำนวนสถานประกอบการ จำนวนตามขนาดของสถานประกอบการ (จำนวนคนทำงาน) อำเภอและตำบล (ต่อ)

TABLE 5 NUMBER OF ESTABLISHMENTS BY SIZE OF ESTABLISHMENT (NUMBER OF PERSONS ENGAGED), AMPHOE AND TAMBON (Cont'd)

อำเภอ/ตำบล	จำนวน สถานประกอบการ Number of establishments	ขนาดของสถานประกอบการ (จำนวนคนทำงาน) Size of establishment (Number of persons engaged)											Amphoe/Tambon				
		1 - 5	6 - 10	11-15	16 - 20	21 - 25	26 - 30	31 - 50	51 - 100	101 - 200	201 - 500	501 - 1,000		> 1,000			
		ตำบลโพธิ์สูง	106	1	3	2	-	-	-	-	-	-		-	-	-	-
ตำบลโนนสวรรค์	296	10	-	1	1	-	-	2	-	-	-	-	-	-	-	-	TambonNon Sawan
ตำบลสระบัว	166	151	8	1	3	2	-	-	1	-	-	-	-	-	-	-	TambonSa Bua
ตำบลโนนสง่า	181	170	8	-	1	-	1	-	-	-	-	-	-	-	-	-	TambonNon Sa-nga
ตำบลชีเหล็ก	157	149	5	1	-	1	-	1	-	-	-	-	-	-	-	-	TambonKhi Lek
อำเภอจตุรพักตรพิมาน	3,004	2,816	104	29	15	18	4	7	10	1	-	-	-	-	-	-	AmphoeChaturaphak Phimman
ตำบลทิวช้าง	482	454	21	2	1	1	-	-	3	-	-	-	-	-	-	-	TambonHua Chang
ตำบลหนองฝือ	275	266	6	-	2	-	-	1	-	-	-	-	-	-	-	-	TambonNong Phue
ตำบลเมืองหงส์	277	252	10	3	3	5	-	1	2	1	-	-	-	-	-	-	TambonMueang Hong
ตำบลโคกลำ	243	212	13	4	5	5	-	1	3	-	-	-	-	-	-	-	TambonKhok Lam
ตำบลน้ำใส	139	127	8	3	1	-	-	-	-	-	-	-	-	-	-	-	TambonNam Sai
ตำบลดงแดง	466	443	19	3	-	-	-	-	1	-	-	-	-	-	-	-	TambonDong Daeng
ตำบลดงกลาง	176	168	8	-	-	-	-	-	-	-	-	-	-	-	-	-	TambonDong Klang
ตำบลป่าสังข์	221	200	4	6	1	5	2	3	-	-	-	-	-	-	-	-	TambonPa Sang
ตำบลอึ่งอง	173	167	3	2	-	-	1	-	-	-	-	-	-	-	-	-	TambonNgong
ตำบลลิ้นฟ้า	172	165	4	1	1	-	1	-	-	-	-	-	-	-	-	-	TambonLin Fa
ตำบลดู่น้อย	247	239	3	2	-	2	-	1	-	-	-	-	-	-	-	-	TambonDu Noi
ตำบลศรีโคตร	133	123	5	3	1	-	-	1	-	-	-	-	-	-	-	-	TambonSi Khot
อำเภอธวัชบุรี	2,265	2,120	80	23	21	7	3	9	2	-	-	-	-	-	-	-	AmphoeThawat Buri
ตำบลนิเวศน์	353	328	14	5	2	1	-	3	-	-	-	-	-	-	-	-	TambonNiwet
ตำบลธงามี่	267	248	9	4	5	-	-	1	-	-	-	-	-	-	-	-	TambonThong Thani
ตำบลหนองไผ่	243	229	7	2	2	3	-	-	-	-	-	-	-	-	-	-	TambonNong Phai
ตำบลธวัชบุรี	200	184	10	2	1	1	-	-	2	-	-	-	-	-	-	-	TambonThawat Buri
ตำบลอุ้มเม้า	189	180	5	1	2	1	-	-	-	-	-	-	-	-	-	-	TambonUm Mao
ตำบลมะฮี	179	161	13	2	-	1	1	1	-	-	-	-	-	-	-	-	TambonMa-ue
ตำบลเวียง่าง	139	131	4	1	1	-	1	1	-	-	-	-	-	-	-	-	TambonKhwao Thung
ตำบลไพศาล	118	112	2	1	2	-	1	-	-	-	-	-	-	-	-	-	TambonPhaisan
ตำบลเมืองน้อย	128	118	6	1	3	-	-	-	-	-	-	-	-	-	-	-	TambonMueang Noi
ตำบลบึงนคร	192	179	7	2	2	-	-	2	-	-	-	-	-	-	-	-	TambonBueng Nakhon
ตำบลราชธานี	107	107	-	-	-	-	-	-	-	-	-	-	-	-	-	-	TambonRatchathani
ตำบลหนองพอก	150	143	3	2	1	-	-	1	-	-	-	-	-	-	-	-	TambonNong Phok
อำเภอพนมไพร	2,773	2,539	102	48	33	21	13	12	5	-	-	-	-	-	-	-	AmphoePhanom Phrai
ตำบลพนมไพร	588	551	21	7	4	1	1	3	-	-	-	-	-	-	-	-	TambonPhanom Phrai
ตำบลแสนสุข	193	177	5	2	4	3	1	1	-	-	-	-	-	-	-	-	TambonSaen Suk
ตำบลภูน้ำใส	130	118	2	4	3	1	1	1	-	-	-	-	-	-	-	-	TambonKut Nam sai
ตำบลหนองทัพไทย	211	195	8	4	2	-	-	-	2	-	-	-	-	-	-	-	TambonNong Thap Thai

ตาราง 5 จำนวนสถานประกอบการ จำนวนตามขนาดของสถานประกอบการ (จำนวนคนทำงาน) อำเภอและตำบล (ต่อ)

TABLE 5 NUMBER OF ESTABLISHMENTS BY SIZE OF ESTABLISHMENT (NUMBER OF PERSONS ENGAGED), AMPHOE AND TAMBON (Cont'd)

อำเภอ/ตำบล	จำนวน สถานประกอบการ Number of establishments	ขนาดของสถานประกอบการ (จำนวนคนทำงาน) Size of establishment (Number of persons engaged)											Amphoe/Tambon			
		1 - 5	6 - 10	11-15	16 - 20	21 - 25	26 - 30	31 - 50	51 - 100	101 - 200	201 - 500	501 - 1,000		> 1,000		
ตำบลบ่อพันขัน	116	105	9	-	2	-	-	-	-	-	-	-	-	-	-	TambonBo Phan Khan
ตำบลทุ่งหลวง	310	299	5	3	-	1	-	1	1	-	-	-	-	-	-	TambonThung Luang
ตำบลหัวช้าง	245	237	4	-	3	-	1	-	-	-	-	-	-	-	-	TambonHua Chang
ตำบลนาคำ	377	357	10	5	1	3	-	1	-	-	-	-	-	-	-	TambonNam Kham
ตำบลห้วยหินลาด	190	177	7	4	1	-	1	-	-	-	-	-	-	-	-	TambonHuai Hin Lat
ตำบลช้างเผือก	299	285	8	2	2	-	-	-	2	-	-	-	-	-	-	TambonChang Phueak
ตำบลทุ่งกุล	230	217	4	2	1	2	1	3	-	-	-	-	-	-	-	TambonThung Kula
ตำบลทุ่งศรีเมือง	411	394	12	3	-	1	1	-	-	-	-	-	-	-	-	TambonThung Si Mueang
ตำบลจันทน์	366	355	7	2	-	-	-	2	-	-	-	-	-	-	-	TambonChampa Khan
อำเภอเมืองสระบุรี	772	717	35	13	2	2	-	3	-	-	-	-	-	-	-	AmphoeMueang Suang
ตำบลหนองเสือ	241	222	12	5	1	1	-	-	-	-	-	-	-	-	-	TambonNong Phue
ตำบลหนองหิน	86	80	3	1	-	1	-	1	-	-	-	-	-	-	-	TambonNong Hin
ตำบลคูเมือง	149	141	5	1	1	-	-	1	-	-	-	-	-	-	-	TambonKhu Mueang
ตำบลกก	159	143	10	5	-	-	-	1	-	-	-	-	-	-	-	TambonKok Kung
ตำบลเมืองสระบุรี	137	131	5	1	-	-	-	-	-	-	-	-	-	-	-	TambonMueang Suang
อำเภอโพธาราม	1,323	1,238	56	12	6	5	2	3	-	1	-	-	-	-	-	AmphoePhon Sai
ตำบลโพธาราม	363	337	17	6	1	2	-	-	-	-	-	-	-	-	-	TambonPhon Sai
ตำบลสามขา	213	195	13	2	2	-	-	1	-	-	-	-	-	-	-	TambonSam Kha
ตำบลศรีสว่าง	366	334	21	2	2	3	1	2	-	1	-	-	-	-	-	TambonSi Sawang
ตำบลยางคำ	209	204	2	1	1	-	1	-	-	-	-	-	-	-	-	TambonYang Kham
ตำบลท่าหาดยาว	172	168	3	1	-	-	-	-	-	-	-	-	-	-	-	TambonTha Hat Yao
อำเภอจามรารัต	2,953	2,777	113	14	22	11	3	7	4	2	-	-	-	-	-	AmphoeAt Samat
ตำบลจามรารัต	528	504	17	3	1	-	-	2	-	1	-	-	-	-	-	TambonAt Samat
ตำบลโพธิ์เมือง	408	385	14	3	3	1	1	-	-	1	-	-	-	-	-	TambonPhon Mueang
ตำบลบ้านแจ้	207	200	6	1	-	-	-	-	-	-	-	-	-	-	-	TambonBan Chaeng
ตำบลหนอง	379	332	30	1	8	4	1	3	-	-	-	-	-	-	-	TambonNom
ตำบลหนองหินถิ่น	173	160	9	3	-	-	-	1	-	-	-	-	-	-	-	TambonNong Muen Than
ตำบลหนองขาม	573	558	8	1	2	-	-	-	4	-	-	-	-	-	-	TambonNong Kham
ตำบลโพธิ์	232	222	9	-	1	-	-	-	-	-	-	-	-	-	-	TambonHora
ตำบลหนองบัว	143	130	9	1	1	2	-	-	-	-	-	-	-	-	-	TambonNong Bua
ตำบลเข็ก	136	125	5	1	1	3	1	-	-	-	-	-	-	-	-	TambonKhi Lek
ตำบลบ้านตุ่	174	161	6	-	5	1	-	1	-	-	-	-	-	-	-	TambonBan Du
อำเภอเมือวดี	637	608	16	9	4	-	-	-	-	-	-	-	-	-	-	AmphoeMoei Wadi
ตำบลเมือวดี	131	122	5	4	-	-	-	-	-	-	-	-	-	-	-	TambonMoei Wadi
ตำบลชุมพร	186	178	4	2	2	-	-	-	-	-	-	-	-	-	-	TambonChumphon
ตำบลบุ่งเสด็จ	224	217	5	1	1	-	-	-	-	-	-	-	-	-	-	TambonBung Loet
ตำบลชมสะอาด	96	91	2	2	1	-	-	-	-	-	-	-	-	-	-	TambonChom Sarat

ตาราง 5 จำนวนสถานประกอบการ จำนวนตามขนาดของสถานประกอบการ (จำนวนคนทำงาน) อำเภอและตำบล (ต่อ)

TABLE 5 NUMBER OF ESTABLISHMENTS BY SIZE OF ESTABLISHMENT (NUMBER OF PERSONS ENGAGED), AMPHOE AND TAMBON (Cont'd)

อำเภอ/ตำบล	จำนวน สถานประกอบการ		ขนาดของสถานประกอบการ (จำนวนคนทำงาน) Size of establishment (Number of persons engaged)											Amphoe/Tambon		
	Number of establishments		1 - 5	6 - 10	11 - 15	16 - 20	21 - 25	26 - 30	31 - 50	51 - 100	101 - 200	201 - 500	501 - 1,000		> 1,000	
	1,172	1,094	30	14	12	7	5	6	3	1	-	-	-			
อำเภอศรีสมเด็จ																AmphoeSi Somdet
ตำบลโพธิ์ทอง	101	91	5	1	2	2	-	-	-	-	-	-	-	-	-	TambonPho Thong
ตำบลศรีสมเด็จ	187	174	4	5	2	1	-	-	1	-	-	-	-	-	-	TambonSi Somdet
ตำบลเมืองเจดีย์	112	104	3	2	2	1	-	-	-	-	-	-	-	-	-	TambonMueang Plueai
ตำบลหนองใหญ่	98	91	2	1	-	-	1	1	1	1	-	-	-	-	-	TambonNong Yai
ตำบลวานิช	145	135	6	2	1	1	-	-	-	-	-	-	-	-	-	TambonSuan Chik
ตำบลโพธิ์ชัย	334	319	5	2	3	-	2	2	1	-	-	-	-	-	-	TambonPho Sai
ตำบลหนองแวงวง	122	111	5	1	1	1	2	1	-	-	-	-	-	-	-	TambonNong Waeng Khuang
ตำบลบ้านบาก	73	69	-	-	-	1	1	2	-	-	-	-	-	-	-	TambonBan Bak
อำเภอจังหาร	1,476	1,364	46	29	8	5	4	8	3	5	-	3	1	-	-	AmphoeChanghan
ตำบลดินดำ	230	211	10	4	1	-	2	1	1	-	-	-	-	-	-	TambonDin Dam
ตำบลป่าฝาง	215	202	6	5	2	-	-	-	-	-	-	-	-	-	-	TambonPa Fa
ตำบลม่วงลาด	151	141	3	6	1	-	-	-	-	-	-	-	-	-	-	TambonMuang Lat
ตำบลจังหาร	298	276	9	6	1	3	-	-	-	-	-	2	1	-	-	TambonChanghan
ตำบลดงสิงห์	218	211	2	2	1	1	-	1	-	-	-	-	-	-	-	TambonDong Sing
ตำบลยางใหญ่	116	106	4	2	1	-	-	-	-	2	-	1	-	-	-	TambonYang Yai
ตำบลฝักแก้วน	125	115	3	2	-	1	1	3	-	-	-	-	-	-	-	TambonPhak Waen
ตำบลแสนชาติ	123	102	9	2	1	-	1	3	2	3	-	-	-	-	-	TambonSaen Chat
อำเภอเชียงขวัญ	941	883	22	13	7	8	3	2	3	-	-	-	-	-	-	AmphoeChiang Khwan
ตำบลเชียงขวัญ	142	121	7	3	3	6	-	1	1	-	-	-	-	-	-	TambonChiang Khwan
ตำบลลำปูลา	117	107	2	4	1	-	1	-	2	-	-	-	-	-	-	TambonPhlappha
ตำบลพระธาตุ	125	120	4	1	-	-	-	-	-	-	-	-	-	-	-	TambonPhra That
ตำบลพระเจ้า	152	144	2	2	2	1	-	1	-	-	-	-	-	-	-	TambonPhra Chao
ตำบลหมัน	151	140	5	3	-	1	2	-	-	-	-	-	-	-	-	TambonMu Mon
ตำบลบ้านเข็ญ	254	251	2	-	1	-	-	-	-	-	-	-	-	-	-	TambonBan Khueang
อำเภอหนองฮี	1,327	1,255	55	7	5	3	2	-	-	-	-	-	-	-	-	AmphoeNong Hi
ตำบลหนองฮี	417	400	14	1	1	1	-	-	-	-	-	-	-	-	-	TambonNong Hi
ตำบลสวนแห	120	114	1	3	2	-	-	-	-	-	-	-	-	-	-	TambonSao Hae
ตำบลคู่อิ่ง	431	399	25	2	2	2	1	-	-	-	-	-	-	-	-	TambonDuk Ueng
ตำบลต้นราษฎร์	359	342	15	1	-	-	1	-	-	-	-	-	-	-	-	TambonDen Rat
อำเภอทุ่งเขาหลวง	672	627	25	4	8	2	1	5	-	-	-	-	-	-	-	AmphoeThung Khao Luang
ตำบลทุ่งเขาหลวง	115	108	3	-	1	1	1	1	-	-	-	-	-	-	-	TambonThung Khao Luang
ตำบลหนองไทย	176	160	12	2	1	-	-	1	-	-	-	-	-	-	-	TambonThoet Thai
ตำบลบังาม	153	150	2	-	1	-	-	-	-	-	-	-	-	-	-	TambonBueng Ngam
ตำบลมะป้า	103	96	1	-	4	-	-	2	-	-	-	-	-	-	-	TambonMaba
ตำบลเหล่า	125	113	7	2	1	1	-	1	-	-	-	-	-	-	-	TambonLao

ที่มา : สำนักงานธุรกิจและอุตสาหกรรม พ.ศ. 2555 (ข้อมูลพื้นฐาน) จังหวัดร้อยเอ็ด สำนักงานสถิติแห่งชาติ กระทรวงเทคโนโลยีสารสนเทศและการสื่อสาร

Source : The 2012 Business and Industrial Census (Basic Information), Roi Et Province, National Statistical Office, Ministry of Information and Communication Technology.

ตาราง 6 จำนวนคนทำงานในสถานประกอบการ จำแนกตามขนาดของสถานประกอบการ (จำนวนคนทำงาน) อำเภอและตำบล

TABLE 6 NUMBER OF PERSONS ENGAGED IN ESTABLISHMENTS BY SIZE OF ESTABLISHMENT (NUMBER OF PERSONS ENGAGED), AMPHOE AND TAMBON

อำเภอ/ตำบล	จำนวน คนทำงาน Number of persons engaged	ขนาดของสถานประกอบการ (จำนวนคนทำงาน) Size of establishment (Number of persons engaged)											Amphoe/Tambon	
		1 - 5	6 - 10	11 - 15	16 - 20	21 - 25	26 - 30	31 - 50	51 - 100	101 - 200	201 - 500	501 - 1,000		> 1,000
รวม	128,876	75,359	13,689	7,116	5,910	3,925	2,787	5,211	5,626	2,906	1,992	2,354	2,001	Total
อำเภอเมืองร้อยเอ็ด	25,108	13,087	3,179	1,660	1,096	580	521	955	1,600	1,166	1,264	-	-	AmphoeMueang Roi Et
ตำบลในเมือง	12,040	6,421	1,611	704	557	245	226	317	763	461	735	-	-	TambonNai Mueang
ตำบลรอบเมือง	1,761	1,069	208	75	33	67	-	-	82	-	227	-	-	TambonRop Mueang
ตำบลเหนือเมือง	3,493	1,501	390	240	83	68	146	517	438	110	-	-	-	TambonNuea Mueang
ตำบลขอนแก่น	804	466	187	134	17	-	-	-	-	-	-	-	-	TambonKhon Kaen
ตำบลนาโพธิ์	239	157	48	14	20	-	-	-	-	-	-	-	-	TambonNa Pho
ตำบลสะอาดสมบูรณ์	508	336	54	55	-	-	-	-	63	-	-	-	-	TambonSa-at Sombun
ตำบลสีแก้ว	1,332	763	203	169	36	21	30	38	72	-	-	-	-	TambonSi Kaeo
ตำบลเปือย	622	317	77	56	38	-	30	-	-	104	-	-	-	TambonPo Phan
ตำบลโนนรัง	277	184	23	12	36	22	-	-	-	-	-	-	-	TambonNon Rang
ตำบลหนองแก้ว	571	381	78	52	39	21	-	-	-	-	-	-	-	TambonNong Kaeo
ตำบลหนองแวง	621	335	74	12	18	21	30	-	131	-	-	-	-	TambonNong Waeng
ตำบลกลาง	1,452	489	120	61	77	46	59	-	51	247	302	-	-	TambonDong Lan
ตำบลคนใหญ่	256	140	45	15	56	-	-	-	-	-	-	-	-	TambonKhaen Yai
ตำบลโนนตาล	304	233	22	15	34	-	-	-	-	-	-	-	-	TambonNon Tan
ตำบลเมืองทอง	828	295	39	46	52	69	-	83	-	244	-	-	-	TambonMueang Thong
อำเภอเกษตรวิสัย	8,261	5,330	821	306	325	96	208	369	676	130	-	-	-	AmphoeKaset Wisai
ตำบลเกษตรวิสัย	2,323	1,708	256	99	40	48	60	-	112	-	-	-	-	TambonKaset Wisai
ตำบลเมืองบัว	717	467	123	33	16	-	-	-	78	-	-	-	-	TambonMueang Bua
ตำบลเหล่าหลวง	508	324	36	15	40	23	30	40	-	-	-	-	-	TambonLao Luang
ตำบลสิงห์โคก	392	246	33	38	40	-	-	35	-	-	-	-	-	TambonSing Khok
ตำบลคงศรีใหญ่	354	296	58	-	-	-	-	-	-	-	-	-	-	TambonDong Khrang Yai
ตำบลบ้านฝาง	676	303	64	26	51	-	60	32	140	-	-	-	-	TambonBan Fang
ตำบลหนองแวง	448	338	30	30	40	-	-	40	-	-	-	-	-	TambonNong Waeng
ตำบลกำแพง	601	340	75	13	38	-	30	45	60	-	-	-	-	TambonKamphaeng
ตำบลภูเก้าสิงห์	691	448	36	37	40	-	-	-	-	130	-	-	-	TambonKu Ka Sing
ตำบลน้ำอ้อม	448	207	26	-	-	-	-	41	174	-	-	-	-	TambonNam Om
ตำบลโนนสว่าง	358	176	-	-	20	-	-	50	112	-	-	-	-	TambonNon Sawang
ตำบลทุ่งทอง	335	228	27	15	-	25	-	40	-	-	-	-	-	TambonThung Thong
ตำบลคงศรีน้อย	410	249	57	30	-	-	28	46	-	-	-	-	-	TambonDong Khrang Noi

ตาราง 6 จำนวนคนทำงานในสถานประกอบการ จำนวนตามขนาดของสถานประกอบการ (จำนวนคนทำงาน) อำเภอและตำบล (ต่อ)

TABLE 6 NUMBER OF PERSONS ENGAGED IN ESTABLISHMENTS BY SIZE OF ESTABLISHMENT (NUMBER OF PERSONS ENGAGED), AMPHOE AND TAMBON (Contd)

อำเภอ/ตำบล	จำนวน คนทำงาน Number of persons engaged	ขนาดของสถานประกอบการ (จำนวนคนทำงาน) Size of establishment (Number of persons engaged)											Amphoe/Tambon				
		1 - 5	6 - 10	11- 15	16 - 20	21 - 25	26 - 30	31 - 50	51 - 100	101 - 200	201 - 500	501 - 1,000		> 1,000			
ตำบลเมืองน้อย	318	193	50	15	60	-	-	-	-	-	-	-	-	-	-	-	TambonMueang Noi
ตำบลบึงนคร	448	251	64	29	33	-	-	71	-	-	-	-	-	-	-	-	TambonBueng Nakhon
ตำบลราชธานี	129	129	-	-	-	-	-	-	-	-	-	-	-	-	-	-	TambonRatchathani
ตำบลหนองพอก	314	197	24	28	20	-	-	45	-	-	-	-	-	-	-	-	TambonNong Phok
อำเภอพนมไพร	8,001	4,263	813	658	629	492	376	446	324	-	-	-	-	-	-	-	AmphoePhanom Phrai
ตำบลหนองไผ่	1,487	1,012	160	83	77	25	26	104	-	-	-	-	-	-	-	-	TambonPhanom Phrai
ตำบลแสนสุข	563	283	38	30	75	75	30	32	-	-	-	-	-	-	-	-	TambonSaen Suk
ตำบลคูน้ำใส	434	203	20	57	60	24	30	40	-	-	-	-	-	-	-	-	TambonKut Nam sai
ตำบลหนองทัพไทย	574	299	53	60	40	-	-	122	-	-	-	-	-	-	-	-	TambonNong Thap Thai
ตำบลโพธิ์ใหญ่	664	345	70	64	56	-	-	64	65	-	-	-	-	-	-	-	TambonPho Yai
ตำบลวาริชวีรสดี	545	297	107	57	54	-	30	-	-	-	-	-	-	-	-	-	TambonWari Sawat
ตำบลโคกสว่าง	672	190	40	25	20	72	90	98	137	-	-	-	-	-	-	-	TambonKhok Sawang
ตำบลโพธิ์ชัย	636	340	106	58	40	66	26	-	-	-	-	-	-	-	-	-	TambonPho Chai
ตำบลนาหวด	815	503	89	30	100	93	-	-	-	-	-	-	-	-	-	-	TambonNa Nuan
ตำบลคำไฮ	439	261	79	41	33	25	-	-	-	-	-	-	-	-	-	-	TambonKham Hai
ตำบลสระแก้ว	648	261	15	66	36	45	117	108	-	-	-	-	-	-	-	-	TambonSa Kaeo
ตำบลคูใหญ่	181	76	15	45	18	-	27	-	-	-	-	-	-	-	-	-	TambonKho Yai
ตำบลขามสุวรรณ	343	193	21	42	20	67	-	-	-	-	-	-	-	-	-	-	TambonChanu Wan
อำเภอโพนทอง	9,388	5,121	858	776	577	324	287	573	296	232	344	-	-	-	-	-	AmphoePhon Thong
ตำบลนาง	1,711	1,105	223	115	76	-	26	166	-	-	-	-	-	-	-	-	TambonWaeng
ตำบลโคกแก้ว	583	321	40	69	56	69	28	-	-	-	-	-	-	-	-	-	TambonKhok Kok Muang
ตำบลนาอุดม	567	335	98	57	77	-	-	-	-	-	-	-	-	-	-	-	TambonNa Udom
ตำบลวาง	280	201	18	37	-	24	-	-	-	-	-	-	-	-	-	-	TambonSawang
ตำบลหนองใหญ่	805	343	14	15	37	22	30	-	-	-	344	-	-	-	-	-	TambonNong Yai
ตำบลโพธิ์ทอง	710	362	75	43	74	91	30	35	-	-	-	-	-	-	-	-	TambonPho Thong
ตำบลโนนชัยศรี	863	361	13	43	114	46	57	40	189	-	-	-	-	-	-	-	TambonNon Chai Si
ตำบลโพธิ์ศรีสว่าง	333	275	8	30	20	-	-	-	-	-	-	-	-	-	-	-	TambonPho Si Sawang
ตำบลอุมเฒ่า	549	214	54	68	49	47	-	-	-	117	-	-	-	-	-	-	TambonUm Mao
ตำบลคำน้ำดี	234	124	-	30	-	-	30	50	-	-	-	-	-	-	-	-	TambonKham Na Di
ตำบลพรมสวรรค์	360	249	7	13	16	25	-	50	-	-	-	-	-	-	-	-	TambonPhrom Sawan
ตำบลระนาแก้ว	1,608	737	172	179	38	-	28	232	107	115	-	-	-	-	-	-	TambonSa Nok Kaeo

ตาราง 6 จำนวนคนทำงานในสถานประกอบการ จำนวนคนขนาดของสถานประกอบการ (จำนวนคนทำงาน) อำเภอและตำบล (ต่อ)

TABLE 6 NUMBER OF PERSONS ENGAGED IN ESTABLISHMENTS BY SIZE OF ESTABLISHMENT (NUMBER OF PERSONS ENGAGED), AMPHOE AND TAMBON (Contd)

อำเภอ/ตำบล	จำนวน คนทำงาน Number of persons engaged	ขนาดของสถานประกอบการ (จำนวนคนทำงาน) Size of establishment (Number of persons engaged)											Amphoe/Tambon			
		1 - 5	6 - 10	11- 15	16 - 20	21 - 25	26 - 30	31 - 50	51 - 100	101 - 200	201 - 500	501 - 1,000		> 1,000		
ตำบลโพธิ์ทอง	732	457	40	34	55	22	56	68	-	-	-	-	-	-	-	TambonPho Thong
ตำบลคูเงิน	1,053	855	45	52	20	50	-	31	-	-	-	-	-	-	-	TambonPhu Ngoen
ตำบลเกาะแก้ว	817	629	38	52	36	-	-	-	62	-	-	-	-	-	-	TambonKo Kaeo
ตำบลนาเลิง	491	305	12	-	20	21	30	103	-	-	-	-	-	-	-	TambonNa Loeng
ตำบลหนองน้อย	257	193	13	11	40	-	-	-	-	-	-	-	-	-	-	TambonLao Noi
ตำบลศรีวิชัย	360	267	37	12	19	25	-	-	-	-	-	-	-	-	-	TambonSi Wilai
ตำบลหนองหลวง	209	128	35	26	20	-	-	-	-	-	-	-	-	-	-	TambonNong Luang
ตำบลพรสวรรค์	208	165	19	-	-	24	-	-	-	-	-	-	-	-	-	TambonPhon Sawan
ตำบลขวัญเมือง	723	560	59	43	38	23	-	-	-	-	-	-	-	-	-	TambonKhwan Mueang
ตำบลบึงเกลือ	348	209	33	26	36	-	-	44	-	-	-	-	-	-	-	TambonBueng Kluea
อำเภอสุวรรณภูมิ	10,266	7,500	1,084	471	242	264	174	274	257	-	-	-	-	-	-	AmphoeSuwannaphum
ตำบลระตู	2,382	2,011	283	51	37	-	-	-	-	-	-	-	-	-	-	TambonSa Khu
ตำบลดอกไม้	694	505	100	28	-	-	-	-	61	-	-	-	-	-	-	TambonDokmai
ตำบลนาใหญ่	426	291	48	41	-	46	-	-	-	-	-	-	-	-	-	TambonNa Yai
ตำบลหินกอง	620	504	26	30	-	-	60	-	-	-	-	-	-	-	-	TambonHin Kong
ตำบลเมืองทุ่ง	336	262	34	24	16	-	-	-	-	-	-	-	-	-	-	TambonMueang Thung
ตำบลหัวโทน	494	376	60	13	-	45	-	-	-	-	-	-	-	-	-	TambonHua Thon
ตำบลบ่อพันขัน	265	155	74	-	36	-	-	-	-	-	-	-	-	-	-	TambonBo Phan Khan
ตำบลทุ่งหลวง	617	387	42	43	-	25	-	45	75	-	-	-	-	-	-	TambonThung Luang
ตำบลหัวช้าง	495	373	36	-	56	-	30	-	-	-	-	-	-	-	-	TambonHua Chang
ตำบลน้ำคำ	794	531	82	58	17	75	-	31	-	-	-	-	-	-	-	TambonNam Kham
ตำบลห้วยหินลาด	461	294	59	60	20	-	28	-	-	-	-	-	-	-	-	TambonHuai Hin Lat
ตำบลช้างเผือก	663	401	71	30	40	-	-	-	121	-	-	-	-	-	-	TambonChang Phueak
ตำบลทุ่งกุลา	568	295	30	30	20	50	30	113	-	-	-	-	-	-	-	TambonThung Kula
ตำบลทุ่งศรีเมือง	727	560	81	37	-	23	26	-	-	-	-	-	-	-	-	TambonThung Si Mueang
ตำบลจำปาขัน	724	555	58	26	-	-	-	85	-	-	-	-	-	-	-	TambonChampa Khan
อำเภอเมืองสรวง	1,798	1,145	285	174	36	47	-	111	-	-	-	-	-	-	-	AmphoeMueang Suang
ตำบลหนองฝื่อ	601	410	90	63	16	22	-	-	-	-	-	-	-	-	-	TambonNong Phue
ตำบลหนองหิน	209	110	25	15	-	25	-	34	-	-	-	-	-	-	-	TambonNong Hin
ตำบลคูเมือง	332	219	42	15	20	-	-	36	-	-	-	-	-	-	-	TambonKhu Mueang
ตำบลกกุง	395	197	91	66	-	-	-	41	-	-	-	-	-	-	-	TambonKok Kung
ตำบลเมืองสรวง	261	209	37	15	-	-	-	-	-	-	-	-	-	-	-	TambonMueang Suang

ตาราง 6 จำนวนคนทำงานในสถานประกอบการ จำแนกตามขนาดของสถานประกอบการ (จำนวนคนทำงาน) อำเภอและตำบล (ต่อ)

TABLE 6 NUMBER OF PERSONS ENGAGED IN ESTABLISHMENTS BY SIZE OF ESTABLISHMENT (NUMBER OF PERSONS ENGAGED), AMPHOE AND TAMBON (Contd)

อำเภอ/ตำบล	จำนวน คนทำงาน Number of persons engaged	ขนาดของสถานประกอบการ (จำนวนคนทำงาน) Size of establishment (Number of persons engaged)											Amphoe/Tambon	
		1 - 5	6 - 10	11 - 15	16 - 20	21 - 25	26 - 30	31 - 50	51 - 100	101 - 200	201 - 500	501 - 1,000		> 1,000
อำเภอจันทรา	8,823	2,046	382	382	150	113	118	325	223	729	-	2,354	2,001	AmphoeChanghan
ตำบลดินดำ	651	323	85	52	20	-	58	50	63	-	-	-	-	TambonDin Dam
ตำบลป่าฝาง	407	258	50	64	35	-	-	-	-	-	-	-	-	TambonPa Fa
ตำบลม่วงลาด	340	228	22	70	20	-	-	-	-	-	-	-	-	TambonMuang Lat
ตำบลจันทรา	4,253	452	77	84	16	71	-	-	-	-	-	1,552	2,001	TambonChanghan
ตำบลดงสิงห์	393	267	20	30	20	21	-	35	-	-	-	-	-	TambonDong Sing
ตำบลยางใหญ่	1,408	157	30	24	20	-	-	-	-	375	-	802	-	TambonYang Yai
ตำบลกั้ววน	407	173	29	30	-	21	30	124	-	-	-	-	-	TambonPhak Waen
ตำบลแสนชาติ	964	188	69	28	19	-	30	116	160	354	-	-	-	TambonSaen Chat
อำเภอเชียงขวัญ	2,453	1,403	176	180	131	193	90	85	195	-	-	-	-	AmphoeChiang Khwan
ตำบลชัยขวัญ	565	169	54	45	58	143	-	36	60	-	-	-	-	TambonChiang Khwan
ตำบลทัพปลา	434	179	16	55	19	-	30	-	135	-	-	-	-	TambonPhlappla
ตำบลพระธาตุ	244	196	33	15	-	-	-	-	-	-	-	-	-	TambonPhra That
ตำบลพระเจ้า	377	225	14	30	34	25	-	49	-	-	-	-	-	TambonPhra Chao
ตำบลหมู่นัน	397	230	47	35	-	25	60	-	-	-	-	-	-	TambonMu Mon
ตำบลบ้านเข็ญ	436	404	12	-	20	-	-	-	-	-	-	-	-	TambonBan Khueang
อำเภอหนองฮี	2,530	1,826	399	88	92	72	53	-	-	-	-	-	-	AmphoeNong Hi
ตำบลหนองฮี	736	580	107	11	16	22	-	-	-	-	-	-	-	TambonNong Hi
ตำบลสาวแห	257	176	8	37	36	-	-	-	-	-	-	-	-	TambonSao Hae
ตำบลคูถ์	853	538	171	28	40	50	26	-	-	-	-	-	-	TambonDuk Ueng
ตำบลต้นราษฎร์	684	532	113	12	-	-	27	-	-	-	-	-	-	TambonDen Rat
อำเภอทุ่งเขาหลวง	1,672	1,019	185	49	146	47	30	196	-	-	-	-	-	AmphoeThung Khao Luang
ตำบลทุ่งเขาหลวง	350	215	24	-	18	23	30	40	-	-	-	-	-	TambonThung Khao Luang
ตำบลหนองไทย	419	243	90	22	16	-	-	48	-	-	-	-	-	TambonThoet Thai
ตำบลบังงาม	255	222	13	-	20	-	-	-	-	-	-	-	-	TambonBueng Ngam
ตำบลมะบ้า	318	157	8	-	76	-	-	77	-	-	-	-	-	TambonMaba
ตำบลเหล่า	330	182	50	27	16	24	-	31	-	-	-	-	-	TambonLao

ที่มา : สำนักธุรกิจและอุตสาหกรรม พ.ศ. 2555 (ข้อมูลพื้นฐาน) จังหวัดร้อยเอ็ด สำนักงานสถิติแห่งชาติ กระทรวงเทคโนโลยีสารสนเทศและการสื่อสาร

Source : The 2012 Business and Industrial Census (Basic Information), Roi Et Province, National Statistical Office, Ministry of Information and Communication Technology.

ตาราง 7 จำนวนสถานประกอบการ จำแนกตามขนาดของสถานประกอบการ (จำนวนลูกจ้าง) อำเภอและตำบล

TABLE 7 NUMBER OF ESTABLISHMENTS BY SIZE OF ESTABLISHMENT (NUMBER OF EMPLOYEES), AMPHOE AND TAMBON

อำเภอ/ตำบล	จำนวน สถานประกอบการ Number of establishments	ขนาดของสถานประกอบการ (จำนวนลูกจ้าง) Size of establishment (Number of employees)											Amphoe/Tambon		
		ไม่ใส่													
		1 - 5	6 - 10	11-15	16 - 20	21 - 25	26 - 30	31 - 50	51 - 100	101 - 200	201 - 500	501 - 1,000		> 1,000	
รวม	50,452	4,255	786	180	97	25	33	34	27	12	6	3	1	44,993	Total
อำเภอเมืองร้อยเอ็ด	8,268	1,337	228	69	47	9	18	18	16	6	5	-	-	6,515	AmphoeMueang Roi Et
ตำบลในเมือง	3,659	839	117	36	29	6	8	7	9	3	3	-	-	2,602	TambonNai Mueang
ตำบลรอบเมือง	657	86	16	3	2	1	-	-	1	-	1	-	-	547	TambonRop Mueang
ตำบลเหนือเมือง	944	173	30	9	3	1	7	10	4	1	-	-	-	706	TambonNuea Mueang
ตำบลขอนแก่น	325	36	12	4	1	-	-	-	-	-	-	-	-	272	TambonKhon Kaen
ตำบลนาโพธิ์	113	6	-	-	-	-	-	-	-	-	-	-	-	107	TambonNa Pho
ตำบลสะอาดสมบูรณ์	257	17	5	3	-	-	-	-	-	-	-	-	-	232	TambonSa-at Sombun
ตำบลสีแก้ว	596	35	18	7	3	-	1	-	-	-	-	-	-	532	TambonSi Kaeo
ตำบลบ่อการ	255	6	5	2	-	-	-	-	-	1	-	-	-	241	TambonPo Phan
ตำบลโนนรัง	141	10	1	1	1	1	-	-	-	-	-	-	-	127	TambonNon Rang
ตำบลหนองแก้ว	259	33	2	1	-	-	-	-	-	-	-	-	-	223	TambonNong Kaeo
ตำบลหนองแวง	236	23	5	-	2	-	1	-	2	-	-	-	-	203	TambonNong Waeng
ตำบลดงลาน	329	43	8	2	4	-	1	1	-	1	1	-	-	268	TambonDong Lan
ตำบลแคนใหญ่	118	8	2	-	-	-	-	-	-	-	-	-	-	108	TambonKhaen Yai
ตำบลโนนตาล	133	11	2	1	-	-	-	-	-	-	-	-	-	119	TambonNon Tan
ตำบลเมืองทอง	246	11	5	-	2	-	-	-	-	-	-	-	-	228	TambonMueang Thong
อำเภอเกษตรวิสัย	3,505	255	50	9	2	1	1	1	2	-	-	-	-	3,185	AmphoeKaset Wisai
ตำบลเกษตรวิสัย	971	166	15	2	-	1	-	-	1	-	-	-	-	786	TambonKaset Wisai
ตำบลเมืองบัว	278	20	9	1	-	-	-	-	-	-	-	-	-	248	TambonMueang Bua
ตำบลเหล่าหลวง	203	3	-	-	-	-	-	-	-	-	-	-	-	200	TambonLao Luang
ตำบลสิงห์โคก	163	5	3	-	-	-	-	-	-	-	-	-	-	155	TambonSing Khok
ตำบลดงศรีใหญ่	198	6	3	-	-	-	-	-	-	-	-	-	-	189	TambonDong Khirang Yai
ตำบลบ้านฝาง	239	13	5	3	1	-	-	-	-	-	-	-	-	217	TambonBan Fang
ตำบลหนองแวง	205	6	1	-	-	-	-	-	-	-	-	-	-	198	TambonNong Waeng
ตำบลกัมแพง	258	5	2	1	1	-	-	-	-	-	-	-	-	249	TambonKamphaeng
ตำบลภูเก็ลสิงห์	347	11	5	1	-	-	-	-	-	-	-	-	-	330	TambonKu Ka Sing
ตำบลน้ำอ้อม	150	5	2	-	-	-	-	1	1	-	-	-	-	141	TambonNam Om
ตำบลโนนสว่าง	136	7	-	-	-	-	-	-	-	-	-	-	-	129	TambonNon Sawang
ตำบลทุ่งทอง	157	3	1	-	-	-	-	-	-	-	-	-	-	153	TambonThung Thong
ตำบลดงศรีน้อย	200	5	4	1	-	-	-	-	-	-	-	-	-	190	TambonDong Khirang Noi
อำเภอปทุมรัตน์	1,848	134	28	2	2	1	-	-	1	-	-	-	-	1,680	AmphoePathum Rat
ตำบลบัวแดง	403	61	8	-	-	-	-	-	1	-	-	-	-	333	TambonBua Daeng
ตำบลดอกคำ	167	5	2	-	-	-	-	-	-	-	-	-	-	160	TambonDok Lam
ตำบลหนองแคน	372	19	7	1	-	-	-	-	-	-	-	-	-	345	TambonNong Khaen

ตาราง 7 จำนวนสถานประกอบการ จำแนกตามขนาดของสถานประกอบการ (จำนวนลูกจ้าง) อำเภอและตำบล (ต่อ)

TABLE 7 NUMBER OF ESTABLISHMENTS BY SIZE OF ESTABLISHMENT (NUMBER OF EMPLOYEES), AMPHOE AND TAMBON (Cont'd)

อำเภอ/ตำบล	จำนวน สถานประกอบการ Number of establishments	ขนาดของสถานประกอบการ (จำนวนลูกจ้าง) Size of establishment (Number of employees)										อำเภอ/Tambon					
		ไม่ใ้															
		1 - 5	6 - 10	11-15	16 - 20	21 - 25	26 - 30	31 - 50	51 - 100	101 - 200	201 - 500		501 - 1,000	> 1,000			
ตำบลโพธิ์สูง	106	1	-	-	-	-	-	-	-	-	-	-	-	-	-	-	TambonPhon Sung
ตำบลโนนสวรรค์	296	28	1	-	-	-	-	-	-	-	-	-	-	-	-	-	TambonNon Sawan
ตำบลสระบัว	166	8	5	1	2	1	-	-	-	-	-	-	-	-	-	-	TambonSa Bua
ตำบลโนนสง่า	181	10	4	-	-	-	-	-	-	-	-	-	-	-	-	-	TambonNon Sa-nga
ตำบลชีเหล็ก	157	2	1	-	-	-	-	-	-	-	-	-	-	-	-	-	TambonKhi Lek
อำเภอตุรพิตรพิมาน	3,004	227	44	13	1	2	1	1	3	1	2	1	3	1	2	2,713	AmphoeChaturaphak Phiman
ตำบลหัวช้าง	482	66	12	3	-	1	-	-	1	-	-	-	-	-	-	-	TambonHua Chang
ตำบลหนองฝือ	275	8	4	1	-	-	-	1	-	-	-	-	-	-	-	-	TambonNong Phue
ตำบลเมืองหงส์	277	11	5	1	-	1	-	-	1	-	-	-	-	-	-	-	TambonMueang Hong
ตำบลโคกสาม	243	17	3	2	1	-	-	-	-	-	-	-	-	-	-	-	TambonKhok Lam
ตำบลน้ำใส	139	12	3	-	-	-	-	-	-	-	-	-	-	-	-	-	TambonNam Sai
ตำบลดงแดง	466	50	9	2	-	-	-	-	-	-	-	-	-	-	-	-	TambonDong Daeng
ตำบลดงกลาง	176	20	3	-	-	-	-	-	-	-	-	-	-	-	-	-	TambonDong Klang
ตำบลป่าสังข์	221	12	-	1	-	-	-	-	-	-	-	-	-	-	-	-	TambonPa Sang
ตำบลอีงอง	173	4	2	-	-	-	-	-	-	1	-	-	-	-	-	-	TambonI Ngong
ตำบลลิ้นฟ้า	172	3	2	-	-	-	-	-	-	-	-	-	-	-	-	-	TambonLin Fa
ตำบลดู่น้อย	247	11	-	-	-	-	-	-	-	-	-	-	-	-	-	-	TambonDu Noi
ตำบลศรีโคตร	133	13	3	1	-	-	-	-	-	-	-	-	-	-	-	-	TambonSi Khot
อำเภอวังบัว	2,265	169	26	10	9	2	4	2	2	2	4	2	2	2	2,043	AmphoeThawat Buri	
ตำบลเวียงศรี	353	50	7	2	2	-	1	2	-	1	2	-	-	-	-	-	TambonNiwet
ตำบลธงธานี	267	25	1	-	1	-	1	-	-	-	-	-	-	-	-	-	TambonThong Thani
ตำบลหนองไผ่	243	16	2	-	3	-	-	-	-	-	-	-	-	-	-	-	TambonNong Phai
ตำบลวังบุรี	200	21	4	-	1	-	-	2	-	-	-	-	-	-	-	-	TambonThawat Buri
ตำบลอุ้มเม้า	189	10	1	2	-	-	-	-	-	-	-	-	-	-	-	-	TambonUm Mao
ตำบลมะอึ	179	17	5	-	-	-	1	-	-	-	-	-	-	-	-	-	TambonMa-ue
ตำบลเขาพัง	139	8	-	-	-	-	-	-	-	-	-	-	-	-	-	-	TambonKhwao Thung
ตำบลไพศาล	118	8	1	2	1	-	-	-	-	-	-	-	-	-	-	-	TambonPhaisan
ตำบลเมืองน้อย	128	6	-	-	1	-	-	-	-	-	-	-	-	-	-	-	TambonMueang Noi
ตำบลบึงนคร	192	3	2	3	-	-	-	-	-	-	-	-	-	-	-	-	TambonBueng Nakhon
ตำบลราชธานี	107	1	-	-	-	-	-	-	-	-	-	-	-	-	-	-	TambonRatchathani
ตำบลหนองพอก	150	4	3	1	-	-	-	-	-	-	1	-	-	-	-	-	TambonNong Phok
อำเภอพนมไพร	2,773	183	41	6	8	3	3	2	3	2	2	1	2	2	2,527	AmphoePhanom Phrai	
ตำบลพนมไพร	588	99	9	1	3	1	2	1	-	-	-	-	-	-	-	-	TambonPhanom Phrai
ตำบลแสนสุข	193	3	2	-	-	-	-	-	-	-	-	-	-	-	-	-	TambonSaen Suk
ตำบลกุดน้ำใส	130	5	-	-	-	-	-	-	-	-	-	-	-	-	-	-	TambonKut Nam sai
ตำบลหนองทัพไทย	211	11	4	1	-	-	-	-	-	-	-	-	-	-	-	-	TambonNong Thap Thai

ตาราง 7 จำนวนสถานประกอบการ จำแนกตามขนาดของสถานประกอบการ (จำนวนลูกจ้าง) อำเภอและตำบล (ต่อ)

TABLE 7 NUMBER OF ESTABLISHMENTS BY SIZE OF ESTABLISHMENT (NUMBER OF EMPLOYEES), AMPHOE AND TAMBON (Cont'd)

อำเภอ/ตำบล	จำนวน สถานประกอบการ Number of establishments	ขนาดของสถานประกอบการ (จำนวนลูกจ้าง) Size of establishment (Number of employees)											ไม่มี No	Amphoe/Tambon			
		1 - 5	6 - 10	11 - 15	16 - 20	21 - 25	26 - 30	31 - 50	51 - 100	101 - 200	201 - 500	501 - 1,000			> 1,000		
ตำบลโพธิ์ใหญ่	237	12	7	-	-	3	-	-	-	-	-	-	-	-	-	215	TambonPho Yai
ตำบลวาริชวีรสดี	201	10	6	-	-	-	-	-	-	-	-	-	-	-	-	185	TambonWari Sawat
ตำบลโคกสว่าง	147	2	-	-	-	-	-	-	-	-	-	-	-	-	-	145	TambonKhok Sawang
ตำบลโพธิ์ชัย	235	7	2	1	-	1	-	-	-	-	-	-	-	-	-	224	TambonPho Chai
ตำบลนาหวด	323	15	8	1	2	-	-	-	-	-	-	-	-	-	-	297	TambonNa Nuan
ตำบลคำไฮ	164	6	-	-	-	-	-	-	-	-	-	-	-	-	-	158	TambonKham Hai
ตำบลสระแก้ว	164	10	1	1	-	-	1	-	-	-	-	-	-	-	-	150	TambonSa Kao
ตำบลคู่มือใหญ่	53	-	-	-	-	-	-	-	-	-	-	-	-	-	-	53	TambonKho Yai
ตำบลชานูวรรณ	127	3	2	1	-	1	-	-	-	-	-	-	-	-	-	120	TambonChanu Wan
อำเภอโพธิ์ทอง	3,405	323	64	11	4	1	1	4	1	1	1	1	1	1	2,995	AmphoePhon Thong	
ตำบลนาง	601	144	17	4	1	-	2	-	-	-	-	-	-	-	-	433	TambonWaeng
ตำบลโคกแก้ว	211	12	3	-	1	1	-	-	-	-	-	-	-	-	-	194	TambonKhok Kok Muang
ตำบลนาอุดม	239	15	8	-	-	-	-	-	-	-	-	-	-	-	-	216	TambonNa Udom
ตำบลสว่าง	159	9	1	-	-	-	-	-	-	-	-	-	-	-	-	149	TambonSawang
ตำบลหนองใหญ่	244	8	-	-	-	-	-	-	-	-	-	-	-	-	-	235	TambonNong Yai
ตำบลโพธิ์ทอง	255	11	4	2	-	-	-	-	-	-	-	-	-	-	-	238	TambonPho Thong
ตำบลโนนชัยศรี	280	15	-	-	-	-	-	-	-	-	-	-	-	-	-	265	TambonNon Chai Si
ตำบลโพธิ์ศรีสว่าง	167	14	1	-	1	-	-	-	-	-	-	-	-	-	-	151	TambonPho Si Sawang
ตำบลอู่เม่า	161	8	4	1	-	-	-	-	-	-	-	-	-	-	-	148	TambonUm Mao
ตำบลคำนาดี	109	2	-	-	-	-	-	-	-	-	-	-	-	-	-	107	TambonKham Na Di
ตำบลพรมสวรรค์	174	4	1	-	-	-	-	-	-	-	-	-	-	-	-	168	TambonPhrom Sawan
ตำบลวังสามแก้ว	441	64	21	4	1	-	1	1	1	1	1	1	1	1	348	TambonSa Nok Kao	
ตำบลวังสามัคคี	217	5	-	-	-	-	-	-	-	-	-	-	-	-	-	212	TambonWang Samakkhi
ตำบลโคกสูง	147	12	4	-	-	-	-	-	-	-	-	-	-	-	-	131	TambonKhok Sung
อำเภอโพธิ์ชัย	2,167	149	10	3	1	-	-	-	-	-	-	-	-	-	2,004	AmphoePho Chai	
ตำบลขามเฒ่า	424	51	2	-	-	-	-	-	-	-	-	-	-	-	-	371	TambonKham Pla
ตำบลเชียงใหม่	300	30	2	-	-	-	-	-	-	-	-	-	-	-	-	268	TambonChiang Mai
ตำบลบัวคำ	330	22	1	1	-	-	-	-	-	-	-	-	-	-	-	306	TambonBua Kham
ตำบลอิตตะคำ	150	11	-	-	-	-	-	-	-	-	-	-	-	-	-	139	TambonAkkha Kham
ตำบลสะอาด	171	8	1	-	-	-	-	-	-	-	-	-	-	-	-	162	TambonSa-at
ตำบลคำพูน	322	8	2	1	-	-	-	-	-	-	-	-	-	-	-	311	TambonKham Pha-ung
ตำบลหนองตาไก้	208	7	-	-	1	-	-	-	-	-	-	-	-	-	-	200	TambonNong Ta Kai
ตำบลอนเมือง	177	12	2	1	-	-	-	-	-	-	-	-	-	-	-	162	TambonDon Ong
ตำบลโพธิ์ศรี	85	-	-	-	-	-	-	-	-	-	-	-	-	-	-	85	TambonPho Si

ตาราง 7 จำนวนสถานประกอบการ จำแนกตามขนาดของสถานประกอบการ (จำนวนลูกจ้าง) อำเภอและตำบล (ต่อ)

TABLE 7 NUMBER OF ESTABLISHMENTS BY SIZE OF ESTABLISHMENT (NUMBER OF EMPLOYEES), AMPHOE AND TAMBON (Cont'd)

อำเภอ/ตำบล	จำนวน สถานประกอบการ Number of establishments	ขนาดของสถานประกอบการ (จำนวนลูกจ้าง) Size of establishment (Number of employees)											อำเภอ/Tambon				
		ไม่มี															
		1 - 5	6 - 10	11-15	16 - 20	21 - 25	26 - 30	31 - 50	51 - 100	101 - 200	201 - 500	501 - 1,000		> 1,000			
อำเภอหนองพอก	1,679	162	26	9	8	2	1	1	1	-	-	-	-	-	-	1,469	AmphoeNong Phok
ตำบลหนองพอก	373	41	6	3	1	-	-	-	-	-	-	-	-	-	-	322	TambonNong Phok
ตำบลบึงงาม	87	1	-	-	1	-	-	-	-	-	-	-	-	-	-	85	TambonBueng Ngam
ตำบลภูเขาทอง	170	13	3	1	1	-	-	-	-	-	-	-	-	-	-	152	TambonPhukhao Thong
ตำบลกักโพธิ์	140	10	2	1	1	-	-	-	-	-	-	-	-	-	-	127	TambonKok Pho
ตำบลโคกสว่าง	138	9	-	1	-	-	-	-	-	-	-	-	-	-	-	128	TambonKhok Sawang
ตำบลหนองหินใหญ่	222	8	2	1	2	-	-	-	-	-	-	-	-	-	-	209	TambonNong Khun Yai
ตำบลรอบเมือง	314	68	11	1	2	1	1	1	-	-	-	-	-	-	-	226	TambonRop Mueang
ตำบลหน้าชัย	113	7	2	1	1	-	-	-	-	-	-	-	-	-	-	103	TambonPha Nam Yoi
ตำบลท่าสีดา	122	5	1	1	-	-	-	-	-	-	-	-	-	-	-	117	TambonTha Sida
อำเภอเสลภูมิ	5,238	331	45	8	4	1	1	1	4	1	1	1	1	1	1	4,848	AmphoeSelaPhum
ตำบลกลาง	563	96	8	3	-	-	-	-	-	-	-	-	-	-	-	456	TambonKlang
ตำบลนางาม	319	12	3	-	-	-	-	-	-	-	-	-	-	-	-	304	TambonNa Ngam
ตำบลเมืองไพร	301	12	-	-	-	-	-	-	-	-	-	-	-	-	-	289	TambonMueang Phrai
ตำบลนาแซง	439	11	-	-	-	-	-	-	-	-	-	-	-	-	-	428	TambonNa saeng
ตำบลนาเมือง	296	21	4	1	-	-	1	-	-	-	-	-	-	-	-	269	TambonNa Mueang
ตำบลวังหลวง	236	7	-	-	2	-	-	-	-	-	-	-	-	-	-	227	TambonWang Luang
ตำบลท่าม่วง	258	10	3	-	1	-	-	-	-	-	-	-	-	-	-	244	TambonTha Muang
ตำบลขาว	363	16	9	-	-	-	-	-	-	-	-	-	-	-	-	338	TambonKhwa
ตำบลโพธิ์ทอง	340	11	5	-	-	-	-	-	-	-	-	-	-	-	-	324	TambonPho Thong
ตำบลภูเงิน	468	26	2	-	-	-	-	-	-	-	-	-	-	-	-	440	TambonPhu Ngoen
ตำบลเกาะแก้ว	427	17	1	1	-	-	-	-	-	-	-	-	-	-	-	408	TambonKo Kao
ตำบลนาเลิง	200	8	-	-	-	-	-	-	-	-	-	-	-	-	-	192	TambonNa Loeng
ตำบลเหล่าน้อย	156	3	1	-	-	-	-	-	-	-	-	-	-	-	-	152	TambonLao Noi
ตำบลศรีวิสัย	187	15	-	-	-	-	-	-	-	-	-	-	-	-	-	172	TambonSi Wilai
ตำบลหนองหลวง	97	6	2	-	-	-	-	-	-	-	-	-	-	-	-	89	TambonNong Luang
ตำบลพรสวรรค์	121	3	1	-	-	-	-	-	-	-	-	-	-	-	-	117	TambonPhon Sawan
ตำบลขวัญเมือง	322	55	4	3	1	1	-	-	-	-	-	-	-	-	-	258	TambonKhwan Mueang
ตำบลบึงเกลือ	145	2	2	-	-	-	-	-	-	-	-	-	-	-	-	141	TambonBueng Kluea
อำเภอสุวรรณภูมิ	5,027	338	52	10	4	2	3	2	2	2	2	2	2	2	2	4,614	AmphoeSuwannaphum
ตำบลระตู	1,187	199	21	2	1	-	-	-	-	-	-	-	-	-	-	964	TambonSa Khu
ตำบลคอกไม้	311	21	4	-	-	-	-	-	-	1	-	-	-	-	-	285	TambonDokmai
ตำบลนาใหญ่	210	9	2	1	1	1	-	-	-	-	-	-	-	-	-	196	TambonNa Yai
ตำบลหินกอง	345	17	2	1	-	-	-	-	-	-	-	-	-	-	-	325	TambonHin Kong
ตำบลเมืองทุ่ง	199	6	2	1	-	-	-	-	-	-	-	-	-	-	-	190	TambonMueang Thung
ตำบลหัวไทร	231	16	3	-	-	1	-	-	-	-	-	-	-	-	-	211	TambonHua Thon

ตาราง 7 จำนวนสถานประกอบการ จำนวนตามขนาดของสถานประกอบการ (จำนวนลูกจ้าง) อำเภอและตำบล (ต่อ)

TABLE 7 NUMBER OF ESTABLISHMENTS BY SIZE OF ESTABLISHMENT (NUMBER OF EMPLOYEES), AMPHOE AND TAMBON (Cont'd)

อำเภอ/ตำบล	จำนวน สถานประกอบการ Number of establishments	ขนาดของสถานประกอบการ (จำนวนลูกจ้าง) Size of establishment (Number of employees)											Amphoe/Tambon				
		1 - 5	6 - 10	11-15	16 - 20	21 - 25	26 - 30	31 - 50	51 - 100	101 - 200	201 - 500	501 - 1,000		> 1,000	ไม่มี No		
ตำบลบ่อพันขัน	116	2	5	1	-	-	-	-	-	-	-	-	-	-	-	108	TambonBo Phan Khan
ตำบลทุ่งหลวง	310	8	1	-	-	-	-	-	-	-	1	-	-	-	-	300	TambonThung Luang
ตำบลหัวช้าง	245	3	-	-	1	-	-	-	-	-	-	-	-	-	-	240	TambonHua Chang
ตำบลน้ำคำ	377	5	6	2	-	-	-	-	-	-	-	-	-	-	-	363	TambonNam Kham
ตำบลห้วยหินลาด	190	6	1	-	-	-	-	-	-	-	-	-	-	-	-	183	TambonHuai Hin Lat
ตำบลช้างเผือก	299	12	1	1	1	-	-	1	-	-	-	-	-	-	-	282	TambonChang Phueak
ตำบลทุ่งกลา	230	9	-	-	-	-	-	-	-	-	-	-	-	-	-	221	TambonThung Kula
ตำบลทุ่งศรีเมือง	411	3	-	1	-	-	-	-	-	-	1	-	-	-	-	406	TambonThung Si Mueang
ตำบลจันทน์	366	22	4	-	-	-	-	-	-	-	-	-	-	-	-	340	TambonChampa Khan
อำเภอเมืองสระ	772	70	11	2	-	-	-	-	-	-	1	-	-	-	-	688	AmphoeMueang Suang
ตำบลหนองเรือ	241	52	5	2	-	-	-	-	-	-	-	-	-	-	-	182	TambonNong Phue
ตำบลหนองหิน	86	4	-	-	-	-	-	-	-	-	1	-	-	-	-	81	TambonNong Hin
ตำบลคูเมือง	149	4	2	-	-	-	-	-	-	-	-	-	-	-	-	143	TambonKhu Mueang
ตำบลกก	159	3	1	-	-	-	-	-	-	-	-	-	-	-	-	155	TambonKok Kung
ตำบลเมืองสระ	137	7	3	-	-	-	-	-	-	-	-	-	-	-	-	127	TambonMueang Suang
อำเภอโพธาราย	1,323	71	21	3	1	2	-	-	-	-	-	-	-	-	-	1,224	AmphoePhon Sai
ตำบลโพธาราย	363	32	8	1	-	1	-	-	-	-	-	-	-	-	-	321	TambonPhon Sai
ตำบลสามขา	213	12	5	-	-	-	-	-	-	-	-	-	-	-	-	196	TambonSam Kha
ตำบลศรีสว่าง	366	17	5	1	1	-	-	-	-	-	-	1	-	-	-	341	TambonSi Sawang
ตำบลยางคำ	209	4	1	-	-	1	-	-	-	-	-	-	-	-	-	203	TambonYang Kham
ตำบลท่าหาดยาว	172	6	2	1	-	-	-	-	-	-	-	-	-	-	-	163	TambonTha Hat Yao
อำเภอจตุรพักตรพิมาน	2,953	169	48	6	3	-	2	-	-	-	-	-	-	-	-	2,724	AmphoeAt Samat
ตำบลจตุรพักตรพิมาน	528	72	8	1	-	-	-	-	-	-	-	1	-	-	-	446	TambonAt Samat
ตำบลโพธิ์เมือง	408	24	6	1	-	-	1	-	-	-	-	-	-	-	-	376	TambonPhon Mueang
ตำบลบ้านแจ้ง	207	5	1	-	-	-	-	-	-	-	-	-	-	-	-	201	TambonBan Chaeng
ตำบลหนอง	379	22	15	-	1	-	-	-	-	-	-	-	-	-	-	341	TambonNorn
ตำบลหนองพินถิ่น	173	4	2	1	-	-	-	-	-	-	-	-	-	-	-	166	TambonNong Muen Than
ตำบลหนองขาม	573	10	4	2	-	-	-	-	-	-	-	-	-	-	-	557	TambonNong Kham
ตำบลโหรา	232	15	5	-	-	-	-	-	-	-	-	-	-	-	-	212	TambonHora
ตำบลหนองบัว	143	10	4	1	1	-	-	-	-	-	-	-	-	-	-	127	TambonNong Bua
ตำบลชีเหล็ก	136	3	1	-	1	-	1	-	-	-	-	-	-	-	-	130	TambonChi Lek
ตำบลบ้านตู	174	4	2	-	-	-	-	-	-	-	-	-	-	-	-	168	TambonBan Du
อำเภอเวียงชัย	637	31	6	3	-	-	-	-	-	-	-	-	-	-	-	597	AmphoeMoei Wadi
ตำบลเมยวดี	131	14	3	2	-	-	-	-	-	-	-	-	-	-	-	112	TambonMoei Wadi
ตำบลชุมพร	186	8	-	-	-	-	-	-	-	-	-	-	-	-	-	178	TambonChumphon
ตำบลบุ่งเสด็จ	224	5	1	1	-	-	-	-	-	-	-	-	-	-	-	217	TambonBung Loet
ตำบลขมิ้นเสด็จ	96	4	2	-	-	-	-	-	-	-	-	-	-	-	-	90	TambonChom Sa-at

ตาราง 7 จำนวนสถานประกอบการ จำแนกตามขนาดของสถานประกอบการ (จำนวนลูกจ้าง) อำเภอและตำบล (ต่อ)

TABLE 7 NUMBER OF ESTABLISHMENTS BY SIZE OF ESTABLISHMENT (NUMBER OF EMPLOYEES), AMPHOE AND TAMBON (Cont'd)

อำเภอ/ตำบล	จำนวน สถานประกอบการ Number of establishments	ขนาดของสถานประกอบการ (จำนวนลูกจ้าง) Size of establishment (Number of employees)											ไม่มี No	Amphoe/Tambon			
		1 - 5	6 - 10	11-15	16 - 20	21 - 25	26 - 30	31 - 50	51 - 100	101 - 200	201 - 500	501 - 1,000			> 1,000		
อำเภอศรีสมเด็จ	1,172	62	12	4	-	-	1	-	-	-	-	-	-	-	-	1,093	AmphoeSi Somdet
ตำบลโพธิ์ทอง	101	7	1	2	-	-	-	-	-	-	-	-	-	-	-	91	TambonPho Thong
ตำบลศรีสมเด็จ	187	10	4	1	-	-	-	-	-	-	-	-	-	-	-	172	TambonSi Somdet
ตำบลเมืองเจดีย์	112	5	1	-	-	-	-	-	-	-	-	-	-	-	-	106	TambonMueang Pueai
ตำบลหนองใหญ่	98	11	2	-	-	-	-	-	-	-	-	-	-	-	-	85	TambonNong Yai
ตำบลวานิช	145	8	1	-	-	-	-	-	-	-	-	-	-	-	-	136	TambonSuan Chik
ตำบลโพธิ์ชัย	334	8	1	1	-	-	1	-	-	-	-	-	-	-	-	323	TambonPho Sai
ตำบลหนองแวงทอง	122	9	2	-	-	-	-	-	-	-	-	-	-	-	-	111	TambonNong Waeng Khuang
ตำบลบ้านบก	73	4	-	-	-	-	-	-	-	-	-	-	-	-	-	69	TambonBan Bak
อำเภอจังหาร	1,476	100	34	5	2	-	-	-	3	1	-	-	-	-	-	1,328	AmphoeChanghan
ตำบลดินดำ	230	11	8	-	-	-	-	-	-	-	-	-	-	-	-	211	TambonDin Dam
ตำบลป่าฝาง	215	6	5	2	-	-	-	-	-	-	-	-	-	-	-	202	TambonPa Fa
ตำบลม่วงลาด	151	14	4	1	-	-	-	-	-	-	-	-	-	-	-	132	TambonMuang Lat
ตำบลจังหาร	298	27	8	1	-	-	-	-	-	-	2	1	-	-	-	259	TambonChanghan
ตำบลดงสิงห์	218	11	-	-	-	-	-	-	-	-	-	-	-	-	-	207	TambonDong Sing
ตำบลยางใหญ่	116	5	1	1	1	-	-	-	2	-	-	-	-	-	-	105	TambonYang Yai
ตำบลฝักแก้ว	125	4	3	-	-	-	-	-	-	-	-	-	-	-	-	118	TambonPhak Waen
ตำบลแสนชาติ	123	22	5	-	1	-	-	-	1	-	-	-	-	-	-	94	TambonSaen Chat
อำเภอเชียงขวัญ	941	35	9	2	1	-	-	-	-	-	-	-	-	-	-	894	AmphoeChiang Khwan
ตำบลเชียงขวัญ	142	8	3	1	-	-	-	-	-	-	-	-	-	-	-	130	TambonChiang Khwan
ตำบลทัพพล	117	5	1	1	-	-	-	-	-	-	-	-	-	-	-	111	TambonPhlappla
ตำบลพระธาตุ	125	-	-	-	-	-	-	-	-	-	-	-	-	-	-	125	TambonPhra That
ตำบลพระเจ้า	152	8	-	-	-	-	-	-	-	-	-	-	-	-	-	144	TambonPhra Chao
ตำบลหมื่น	151	9	6	-	-	1	-	-	-	-	-	-	-	-	-	135	TambonMu Mon
ตำบลบ้านเชียง	254	5	-	-	-	-	-	-	-	-	-	-	-	-	-	249	TambonBan Khueang
อำเภอหนองฮี	1,327	67	20	1	-	-	-	-	-	-	-	-	-	-	-	1,239	AmphoeNong Hi
ตำบลหนองฮี	417	24	8	1	-	-	-	-	-	-	-	-	-	-	-	384	TambonNong Hi
ตำบลสาวแห	120	6	-	-	-	-	-	-	-	-	-	-	-	-	-	114	TambonSao Hae
ตำบลคู่อิ่ง	431	25	10	-	-	-	-	-	-	-	-	-	-	-	-	396	TambonDuk Ueng
ตำบลเตนราษฎร์	359	12	2	-	-	-	-	-	-	-	-	-	-	-	-	345	TambonDen Rat
อำเภอทุ่งเขาหลวง	672	42	11	4	1	-	-	-	-	1	-	-	-	-	-	613	AmphoeThung Khao Luang
ตำบลทุ่งเขาหลวง	115	13	1	-	-	-	-	-	-	1	-	-	-	-	-	100	TambonThung Khao Luang
ตำบลเทอดไทย	176	13	5	2	1	-	-	-	-	-	-	-	-	-	-	155	TambonThoet Thai
ตำบลบึงงาม	153	5	1	-	-	-	-	-	-	-	-	-	-	-	-	147	TambonBueng Ngam
ตำบลมะขาม	103	2	-	-	-	-	-	-	-	-	-	-	-	-	-	101	TambonMaba
ตำบลเหล่า	125	9	4	2	-	-	-	-	-	-	-	-	-	-	-	110	TambonLao

ที่มา : สำนักธุรกิจและอุตสาหกรรม พ.ศ. 2555 (ข้อมูลพื้นฐาน) จังหวัดร้อยเอ็ด สำนักงานสถิติแห่งชาติ กระทรวงเทคโนโลยีสารสนเทศและการสื่อสาร

Source : The 2012 Business and Industrial Census (Basic Information), Roi Et Province, National Statistical Office, Ministry of Information and Communication Technology.

ตาราง 8 จำนวนลูกจ้างในสถานประกอบการ จำนวนตามขนาดของสถานประกอบการ (จำนวนคนทำงาน) อำเภอและตำบล

TABLE 8 NUMBER OF EMPLOYEES IN ESTABLISHMENTS BY SIZE OF ESTABLISHMENT (NUMBER OF PERSONS ENGAGED), AMPHOE AND TAMBON

อำเภอ/ตำบล	จำนวน ลูกจ้าง Number of employees	ขนาดของสถานประกอบการ (จำนวนคนทำงาน) Size of establishment (Number of persons engaged)											Amphoe/Tambon	
		1 - 5	6 - 10	11 - 15	16 - 20	21 - 25	26 - 30	31 - 50	51 - 100	101 - 200	201 - 500	501 - 1,000		> 1,000
รวม	33,165	7,661	7,728	2,943	1,899	946	790	1,424	2,137	1,691	1,596	2,350	2,000	Total
อำเภอเมืองร้อยเอ็ด	11,472	2,369	2,233	1,146	767	432	440	670	1,360	803	1,252	-	-	AmphoeMueang Roi Et
ตำบลในเมือง	6,327	1,515	1,177	548	518	204	216	293	672	457	727	-	-	TambonNai Mueang
ตำบลรอบเมือง	736	152	151	54	11	63	-	-	80	-	225	-	-	TambonRop Mueang
ตำบลเหนือเมือง	1,910	297	271	163	61	63	140	377	429	109	-	-	-	TambonNuea Mueang
ตำบลขอนแก่น	286	45	133	92	16	-	-	-	-	-	-	-	-	TambonKhon Kaen
ตำบลนาโพธิ์	13	13	-	-	-	-	-	-	-	-	-	-	-	TambonNa Pho
ตำบลสะอาดสมบูรณ์	117	30	37	50	-	-	-	-	-	-	-	-	-	TambonSa-at Sombun
ตำบลสีแก้ว	389	61	157	89	34	20	28	-	-	-	-	-	-	TambonSi Kaeo
ตำบลบ่อการ	196	15	40	38	-	-	-	-	-	103	-	-	-	TambonPo Phan
ตำบลโนนรัง	95	14	14	10	35	22	-	-	-	-	-	-	-	TambonNon Rang
ตำบลหนองแก้ว	111	66	33	12	-	-	-	-	-	-	-	-	-	TambonNong Kaeo
ตำบลหนองแวง	294	41	60	-	16	20	28	-	129	-	-	-	-	TambonNong Waeng
ตำบลดงลาน	802	73	86	56	57	20	28	-	50	132	300	-	-	TambonDong Lan
ตำบลแคนใหญ่	41	8	33	-	-	-	-	-	-	-	-	-	-	TambonKhaen Yai
ตำบลโนนตาล	53	23	17	13	-	-	-	-	-	-	-	-	-	TambonNon Tan
ตำบลเมืองทอง	102	16	24	21	19	20	-	-	-	2	-	-	-	TambonMueang Thong
อำเภอเกษตรวิสัย	1,320	446	464	160	48	24	-	40	138	-	-	-	-	AmphoeKaset Wisai
ตำบลเกษตรวิสัย	573	275	166	48	-	24	-	-	60	-	-	-	-	TambonKaset Wisai
ตำบลเมืองบัว	136	29	76	31	-	-	-	-	-	-	-	-	-	TambonMueang Bua
ตำบลเหล่าหลวง	10	5	5	-	-	-	-	-	-	-	-	-	-	TambonLao Luang
ตำบลสิงห์โคก	40	10	20	10	-	-	-	-	-	-	-	-	-	TambonSing Khok
ตำบลดงครึ่งใหญ่	38	20	18	-	-	-	-	-	-	-	-	-	-	TambonDong Khrang Yai
ตำบลบ้านม่วง	136	33	48	24	31	-	-	-	-	-	-	-	-	TambonBan Fang
ตำบลหนองแวง	22	12	10	-	-	-	-	-	-	-	-	-	-	TambonNong Waeng
ตำบลก้ำแพง	62	16	17	12	17	-	-	-	-	-	-	-	-	TambonKamphaeng
ตำบลภูสิงห์	76	21	34	21	-	-	-	-	-	-	-	-	-	TambonKu Ka Sing
ตำบลน้ำอ้อม	149	9	22	-	-	-	-	40	78	-	-	-	-	TambonNam Om
ตำบลโนนสว่าง	10	10	-	-	-	-	-	-	-	-	-	-	-	TambonNon Sawang
ตำบลทุ่งทอง	17	3	14	-	-	-	-	-	-	-	-	-	-	TambonThung Thong
ตำบลดงครึ่งน้อย	51	3	34	14	-	-	-	-	-	-	-	-	-	TambonDong Khrang Noi
อำเภอพนมรัตน์	732	249	303	43	31	44	-	-	62	-	-	-	-	AmphoePathum Rat
ตำบลบัวแดง	283	115	116	-	-	-	-	-	52	-	-	-	-	TambonBua Daeng
ตำบลดอกคำ	27	11	16	-	-	-	-	-	-	-	-	-	-	TambonDok Lam
ตำบลหนองแคน	129	44	52	33	-	-	-	-	-	-	-	-	-	TambonNong Khaen
ตำบลโพ้นสูง	2	2	-	-	-	-	-	-	-	-	-	-	-	TambonPhon Sung
ตำบลโนนสวรรค์	90	50	40	-	-	-	-	-	-	-	-	-	-	TambonNon Sawan

ตาราง 8 จำนวนลูกจ้างในสถานประกอบการ จำนวนตามขนาดของสถานประกอบการ (จำนวนคนทำงาน) อำเภอและตำบล (ต่อ)

TABLE 8 NUMBER OF EMPLOYEES IN ESTABLISHMENTS BY SIZE OF ESTABLISHMENT (NUMBER OF PERSONS ENGAGED), AMPHOE AND TAMBON (Cont'd)

อำเภอ/ตำบล	จำนวน ลูกจ้าง Number of employees	ขนาดของสถานประกอบการ (จำนวนคนทำงาน) Size of establishment (Number of persons engaged)											Amphoe/Tambon			
		1 - 5	6 - 10	11 - 15	16 - 20	21 - 25	26 - 30	31 - 50	51 - 100	101 - 200	201 - 500	501 - 1,000		> 1,000		
ตำบลระบัว	133	9	39	10	31	44	-	-	-	-	-	-	-	-	-	TambonSa Bua
ตำบลโนนสง่า	57	13	34	-	-	-	-	-	10	-	-	-	-	-	-	TambonNon Sa-nga
ตำบลซิวเหล็ก	11	5	6	-	-	-	-	-	-	-	-	-	-	-	-	TambonKhai Lek
อำเภอจตุรพักตรพิมาน	1,361	384	472	165	60	46	26	1	206	1	-	-	-	-	-	AmphoeChaturaphak Phiman
ตำบลหัวช้าง	372	123	120	23	15	22	-	-	69	-	-	-	-	-	-	TambonHua Chang
ตำบลหนองฝือ	149	13	41	-	15	-	-	-	80	-	-	-	-	-	-	TambonNong Phue
ตำบลเมืองหงส์	149	23	34	11	-	24	-	-	56	1	-	-	-	-	-	TambonMueang Hong
ตำบลโคกลำ	119	31	44	13	30	-	-	-	-	-	-	-	-	-	-	TambonKhok Lam
ตำบลน้ำใส	55	13	33	9	-	-	-	-	-	-	-	-	-	-	-	TambonNam Sai
ตำบลดงแดง	216	83	98	34	-	-	-	-	1	-	-	-	-	-	-	TambonDong Daeng
ตำบลดงกลาง	65	27	38	-	-	-	-	-	-	-	-	-	-	-	-	TambonDong Klang
ตำบลป่าสังข์	41	16	10	15	-	-	-	-	-	-	-	-	-	-	-	TambonPa Sang
ตำบลอีง่อง	67	10	4	27	-	-	26	-	-	-	-	-	-	-	-	TambonNgong
ตำบลลิ้นฟ้า	25	3	22	-	-	-	-	-	-	-	-	-	-	-	-	TambonLin Fa
ตำบลดู่น้อย	30	25	5	-	-	-	-	-	-	-	-	-	-	-	-	TambonDu Noi
ตำบลศรีโคตร	73	17	23	33	-	-	-	-	-	-	-	-	-	-	-	TambonSi Khot
อำเภอห้วยบุรี	1,244	304	290	64	180	60	28	172	146	-	-	-	-	-	-	AmphoeThawat Buri
ตำบลนิเวศน์	350	101	85	12	33	20	-	99	-	-	-	-	-	-	-	TambonNiwet
ตำบลงา	102	40	15	-	16	-	-	31	-	-	-	-	-	-	-	TambonThong Thani
ตำบลหนองไผ่	112	28	24	-	20	40	-	-	-	-	-	-	-	-	-	TambonNong Phai
ตำบลจรัญบุรี	247	50	32	-	19	-	-	-	146	-	-	-	-	-	-	TambonThawat Buri
ตำบลอุ้มเม้า	57	19	10	13	15	-	-	-	-	-	-	-	-	-	-	TambonUm Mao
ตำบลมะฮี	102	18	56	-	-	-	28	-	-	-	-	-	-	-	-	TambonMa-ue
ตำบลเขวาทุ่ง	24	15	9	-	-	-	-	-	-	-	-	-	-	-	-	TambonKhwa Thung
ตำบลไพศาล	68	14	12	11	31	-	-	-	-	-	-	-	-	-	-	TambonPhisan
ตำบลเมืองน้อย	32	9	4	-	19	-	-	-	-	-	-	-	-	-	-	TambonMueang Noi
ตำบลบึงนคร	65	2	22	14	27	-	-	-	-	-	-	-	-	-	-	TambonBueng Nakhon
ตำบลราชธานี	2	2	-	-	-	-	-	-	-	-	-	-	-	-	-	TambonRatchathani
ตำบลหนองพอก	83	6	21	14	-	-	-	42	-	-	-	-	-	-	-	TambonNong Phok
อำเภอพนมไพร	1,211	330	383	117	128	42	79	132	-	-	-	-	-	-	-	AmphoePhanom Phrai
ตำบลพนมไพร	475	160	99	32	39	20	25	100	-	-	-	-	-	-	-	TambonPhanom Phrai
ตำบลแสนสุข	26	6	20	-	-	-	-	-	-	-	-	-	-	-	-	TambonSaen Suk
ตำบลกุดน้ำใส	8	8	-	-	-	-	-	-	-	-	-	-	-	-	-	TambonKut Nam sai
ตำบลหนองทัพไทย	67	14	39	14	-	-	-	-	-	-	-	-	-	-	-	TambonNong Thap Thai
ตำบลโพธิ์ใหญ่	145	31	41	20	53	-	-	-	-	-	-	-	-	-	-	TambonPho Yai
ตำบลวาริชวีลต์	76	20	56	-	-	-	-	-	-	-	-	-	-	-	-	TambonWari Sawat
ตำบลโคกลำ	4	4	-	-	-	-	-	-	-	-	-	-	-	-	-	TambonKhok Sawang

ตาราง 8 จำนวนลูกจ้างในสถานประกอบการ จำนวนตามขนาดของสถานประกอบการ (จำนวนคนทำงาน) อำเภอและตำบล (ต่อ)

TABLE 8 NUMBER OF EMPLOYEES IN ESTABLISHMENTS BY SIZE OF ESTABLISHMENT (NUMBER OF PERSONS ENGAGED), AMPHOE AND TAMBON (Cont'd)

อำเภอ/ตำบล	จำนวน ลูกจ้าง Number of employees	ขนาดของสถานประกอบการ (จำนวนคนทำงาน) Size of establishment (Number of persons engaged)											Amphoe/Tambon			
		1 - 5	6 - 10	11 - 15	16 - 20	21 - 25	26 - 30	31 - 50	51 - 100	101 - 200	201 - 500	501 - 1,000		> 1,000		
ตำบลโพธิ์ชัย	81	21	14	-	-	-	25	-	-	-	-	-	-	-	-	TambonPho Chai
ตำบลนาหวด	146	28	68	14	36	-	-	-	-	-	-	-	-	-	-	TambonNa Nuan
ตำบลคำชะอี	21	6	15	-	-	-	-	-	-	-	-	-	-	-	-	TambonKham Hai
ตำบลสระแก้ว	102	24	6	11	-	-	29	-	-	-	-	-	-	-	-	TambonSa Kaeo
ตำบลคูใหญ่	-	-	-	-	-	-	-	-	-	-	-	-	-	-	-	TambonKho Yai
ตำบลชานูวรรณ	60	8	18	12	-	22	-	-	-	-	-	-	-	-	-	TambonChanu Wan
อำเภอโพธิ์ทอง	2,182	611	530	242	121	22	198	114	344	-	-	-	-	-	-	AmphoePhon Thong
ตำบลนาง	623	277	165	64	34	-	83	-	-	-	-	-	-	-	-	TambonWaeng
ตำบลโคกแก้ว	102	19	33	10	19	21	-	-	-	-	-	-	-	-	-	TambonKok Muang
ตำบลนาอุดม	106	34	62	10	-	-	-	-	-	-	-	-	-	-	-	TambonNa Udom
ตำบลสว่าง	36	18	10	8	-	-	-	-	-	-	-	-	-	-	-	TambonSawang
ตำบลหนองใหญ่	364	15	5	-	-	-	-	-	-	-	-	-	-	-	-	TambonNong Yai
ตำบลโพธิ์ทอง	99	18	52	14	15	-	-	-	-	-	-	-	-	-	-	TambonPho Thong
ตำบลโนนชัยศรี	33	33	-	-	-	-	-	-	-	-	-	-	-	-	-	TambonNon Chai Si
ตำบลโพธิ์ศรีสว่าง	48	23	6	-	19	-	-	-	-	-	-	-	-	-	-	TambonPho Si Sawang
ตำบลอู่แม่	71	10	24	20	15	1	-	1	-	-	-	-	-	-	-	TambonUm Mao
ตำบลคำน้ำดี	4	4	-	-	-	-	-	-	-	-	-	-	-	-	-	TambonKham Na Di
ตำบลพรมสวรรค์	64	10	6	-	-	-	48	-	-	-	-	-	-	-	-	TambonPhrom Sawan
ตำบลสระนกแก้ว	555	122	118	116	19	-	67	113	-	-	-	-	-	-	-	TambonSa Nok Kaeo
ตำบลวังสามัคคี	15	15	-	-	-	-	-	-	-	-	-	-	-	-	-	TambonWang Samakhi
ตำบลโคกสูง	62	13	49	-	-	-	-	-	-	-	-	-	-	-	-	TambonKok Sung
อำเภอโพธิ์ชัย	517	268	179	35	15	20	-	-	-	-	-	-	-	-	-	AmphoePho Chai
ตำบลขามเฒ่า	149	96	53	-	-	-	-	-	-	-	-	-	-	-	-	TambonKham Pla
ตำบลชัยภูมิ	86	52	25	9	-	-	-	-	-	-	-	-	-	-	-	TambonChiang Mai
ตำบลบัวคำ	68	32	22	14	-	-	-	-	-	-	-	-	-	-	-	TambonBua Kham
ตำบลอิตตะคำ	41	26	15	-	-	-	-	-	-	-	-	-	-	-	-	TambonAkkha Kham
ตำบลสะอาด	29	17	12	-	-	-	-	-	-	-	-	-	-	-	-	TambonSa-at
ตำบลคำพอง	57	11	34	12	-	-	-	-	-	-	-	-	-	-	-	TambonKham Pha-ung
ตำบลหนองตากไ้	29	9	-	-	20	-	-	-	-	-	-	-	-	-	-	TambonNong Ta Kai
ตำบลดอนเมือง	58	25	18	-	15	-	-	-	-	-	-	-	-	-	-	TambonDon Ong
ตำบลโพธิ์ศรี	-	-	-	-	-	-	-	-	-	-	-	-	-	-	-	TambonPho Si
อำเภอหนองพอก	1,078	291	292	150	141	82	28	36	58	-	-	-	-	-	-	AmphoeNong Phok
ตำบลหนองพอก	196	56	61	45	19	15	-	-	-	-	-	-	-	-	-	TambonNong Phok
ตำบลบังาม	28	4	-	-	-	24	-	-	-	-	-	-	-	-	-	TambonBueng Ngam
ตำบลภูเขาทอง	90	20	27	24	19	-	-	-	-	-	-	-	-	-	-	TambonPhukhao Thong
ตำบลกโพธิ์	67	26	21	-	-	20	-	-	-	-	-	-	-	-	-	TambonKok Pho
ตำบลโคกสว่าง	45	24	10	11	-	-	-	-	-	-	-	-	-	-	-	TambonKok Sawang

ตาราง 8 จำนวนลูกจ้างในสถานประกอบการ จำนวนตามขนาดของสถานประกอบการ (จำนวนคนทำงาน) อำเภอและตำบล (ต่อ)

TABLE 8 NUMBER OF EMPLOYEES IN ESTABLISHMENTS BY SIZE OF ESTABLISHMENT (NUMBER OF PERSONS ENGAGED), AMPHOE AND TAMBON (Cont'd)

อำเภอ/ตำบล	จำนวน ลูกจ้าง Number of employees	ขนาดของสถานประกอบการ (จำนวนคนทำงาน) Size of establishment (Number of persons engaged)											Amphoe/Tambon			
		1 - 5	6 - 10	11 - 15	16 - 20	21 - 25	26 - 30	31 - 50	51 - 100	101 - 200	201 - 500	501 - 1,000		> 1,000		
ตำบลหนองหินใหญ่	99	15	21	10	53	-	-	-	-	-	-	-	-	-	-	TambonNong Khun Yai
ตำบลรอบเมือง	479	115	136	50	33	23	28	36	58	-	-	-	-	-	-	TambonRop Mueang
ตำบลผาน้ำฮ้อย	56	18	11	10	17	-	-	-	-	-	-	-	-	-	-	TambonPha Nam Yoi
ตำบลท่าสิดา	18	13	5	-	-	-	-	-	-	-	-	-	-	-	-	TambonTha Sida
อำเภอเสลภูมิ	1,367	631	454	130	80	42	-	30	-	-	-	-	-	-	-	AmphoeSelaphum
ตำบลกลาง	295	168	87	40	-	-	-	-	-	-	-	-	-	-	-	TambonKiang
ตำบลนางาม	64	17	47	-	-	-	-	-	-	-	-	-	-	-	-	TambonNa Ngam
ตำบลเมืองไพร	27	27	-	-	-	-	-	-	-	-	-	-	-	-	-	TambonMueang Phrai
ตำบลนาแซง	14	11	3	-	-	-	-	-	-	-	-	-	-	-	-	TambonNa saeng
ตำบลนาเมือง	125	43	31	21	-	-	-	30	-	-	-	-	-	-	-	TambonNa Mueang
ตำบลวังหลวง	53	9	7	-	17	20	-	-	-	-	-	-	-	-	-	TambonWang Luang
ตำบลท่าม่วง	73	16	38	-	19	-	-	-	-	-	-	-	-	-	-	TambonTha Muang
ตำบลขวาง	103	48	55	-	-	-	-	-	-	-	-	-	-	-	-	TambonKhwao
ตำบลโพธิ์ทอง	82	29	33	20	-	-	-	-	-	-	-	-	-	-	-	TambonPho Thong
ตำบลภูเงิน	85	62	23	-	-	-	-	-	-	-	-	-	-	-	-	TambonPhu Ngoen
ตำบลเกาะแก้ว	69	31	24	-	14	-	-	-	-	-	-	-	-	-	-	TambonKo Kaeo
ตำบลนาเลิง	21	18	3	-	-	-	-	-	-	-	-	-	-	-	-	TambonNa Loeng
ตำบลเหล่าน้อย	16	6	10	-	-	-	-	-	-	-	-	-	-	-	-	TambonLao Noi
ตำบลศรีวิสัย	42	24	18	-	-	-	-	-	-	-	-	-	-	-	-	TambonSi Witai
ตำบลหนองหลวง	30	9	11	10	-	-	-	-	-	-	-	-	-	-	-	TambonNong Luang
ตำบลพรสวรรค์	14	6	8	-	-	-	-	-	-	-	-	-	-	-	-	TambonPhon Sawan
ตำบลขวัญเมือง	232	106	45	29	30	22	-	-	-	-	-	-	-	-	-	TambonKhwan Mueang
ตำบลบึงเกลือ	22	1	11	10	-	-	-	-	-	-	-	-	-	-	-	TambonBueng Kluea
อำเภอสุวรรณภูมิ	1,774	639	511	151	115	67	55	72	164	-	-	-	-	-	-	AmphoeSuwannaphum
ตำบลสระคู	625	334	216	42	33	-	-	-	-	-	-	-	-	-	-	TambonSa Khu
ตำบลดอกไม้	141	44	37	-	-	-	-	-	60	-	-	-	-	-	-	TambonDokmai
ตำบลนาใหญ่	92	15	20	13	-	44	-	-	-	-	-	-	-	-	-	TambonNa Yai
ตำบลหินกอง	72	36	22	14	-	-	-	-	-	-	-	-	-	-	-	TambonHin Kong
ตำบลเมืองทุ่ง	57	8	24	10	15	-	-	-	-	-	-	-	-	-	-	TambonMueang Thung
ตำบลหัวไทร	87	27	37	-	23	-	-	-	-	-	-	-	-	-	-	TambonHua Thon
ตำบลบ่อพันขัน	61	1	45	-	15	-	-	-	-	-	-	-	-	-	-	TambonBo Phan Khan
ตำบลทุ่งหลวง	67	10	15	-	-	-	-	-	-	-	-	-	-	-	-	TambonThung Luang
ตำบลหัวช้าง	61	8	5	-	19	-	29	-	-	-	-	-	-	-	-	TambonHua Chang
ตำบลน้ำคำ	124	17	18	44	15	-	-	30	-	-	-	-	-	-	-	TambonNam Kham
ตำบลห้วยหินลาด	27	21	6	-	-	-	-	-	-	-	-	-	-	-	-	TambonHui Hin Lat
ตำบลช้างเผือก	188	38	14	14	18	-	-	-	104	-	-	-	-	-	-	TambonChang Phueak
ตำบลทุ่งกุลา	23	11	12	-	-	-	-	-	-	-	-	-	-	-	-	TambonThung Kula

ตาราง 8 จำนวนลูกจ้างในสถานประกอบการ จำนวนตามขนาดของสถานประกอบการ (จำนวนคนทำงาน) อำเภอและตำบล (ต่อ)

TABLE 8 NUMBER OF EMPLOYEES IN ESTABLISHMENTS BY SIZE OF ESTABLISHMENT (NUMBER OF PERSONS ENGAGED), AMPHOE AND TAMBON (Cont'd)

อำเภอ/ตำบล	จำนวน ลูกจ้าง Number of employees	ขนาดของสถานประกอบการ (จำนวนคนทำงาน) Size of establishment (Number of persons engaged)											Amphoe/Tambon			
		1 - 5	6 - 10	11- 15	16 - 20	21 - 25	26 - 30	31 - 50	51 - 100	101 - 200	201 - 500	501 - 1,000		> 1,000		
ตำบลหนองม่วง	47	18	19	10	-	-	-	-	-	-	-	-	-	-	-	TambonNong Waeng Khuang
ตำบลบ้านบก	7	6	-	-	-	-	-	1	-	-	-	-	-	-	-	TambonBan Bak
อำเภอจันทาร	5,464	183	250	135	52	-	2	2	490	-	2,350	2,000	2,000	-	-	AmphoeChanghan
ตำบลดินดำ	99	22	58	19	-	-	-	-	-	-	-	-	-	-	-	TambonDin Dam
ตำบลป่าฝาง	86	15	25	31	15	-	-	-	-	-	-	-	-	-	-	TambonPa Fa
ตำบลม่วงลาด	81	21	9	51	-	-	-	-	-	-	-	-	-	-	-	TambonMuang Lat
ตำบลจันทาร	3,689	52	65	22	-	-	-	-	-	-	1,550	2,000	-	-	-	TambonChanghan
ตำบลดงสิงห์	19	19	-	-	-	-	-	-	-	-	-	-	-	-	-	TambonDong Sing
ตำบลยางใหญ่	1,225	8	16	12	20	-	-	-	-	-	800	-	-	-	-	TambonYang Yai
ตำบลผักแว่น	37	12	25	-	-	-	-	-	-	-	-	-	-	-	-	TambonPhak Waen
ตำบลแสนชาติ	228	34	52	-	17	-	2	2	121	-	-	-	-	-	-	TambonSaen Chat
อำเภอเชียงขวัญ	202	62	68	50	-	22	-	-	-	-	-	-	-	-	-	AmphoeChiang Khwan
ตำบลเชียงขวัญ	53	15	26	12	-	-	-	-	-	-	-	-	-	-	-	TambonChiang Khwan
ตำบลพลับพลา	26	9	5	12	-	-	-	-	-	-	-	-	-	-	-	TambonPhlapphla
ตำบลพระธาตุ	-	-	-	-	-	-	-	-	-	-	-	-	-	-	-	TambonPhra That
ตำบลพระเจ้า	16	16	-	-	-	-	-	-	-	-	-	-	-	-	-	TambonPhra Chao
ตำบลห่มนุ่น	96	16	32	26	-	22	-	-	-	-	-	-	-	-	-	TambonMu Mon
ตำบลบ้านเขื่อง	11	6	5	-	-	-	-	-	-	-	-	-	-	-	-	TambonBan Khueang
อำเภอหนองฮี	382	129	229	10	14	-	-	-	-	-	-	-	-	-	-	AmphoeNong Hi
ตำบลหนองฮี	141	41	76	10	14	-	-	-	-	-	-	-	-	-	-	TambonNong Hi
ตำบลสาวแห	9	9	-	-	-	-	-	-	-	-	-	-	-	-	-	TambonSao Hae
ตำบลคู่อิ่ง	170	47	123	-	-	-	-	-	-	-	-	-	-	-	-	TambonDuk Ueng
ตำบลเนินราษฎร์	62	32	30	-	-	-	-	-	-	-	-	-	-	-	-	TambonDen Rat
อำเภอทุ่งเขาหลวง	281	71	117	34	31	-	28	-	-	-	-	-	-	-	-	AmphoeThung Khao Luang
ตำบลทุ่งเขาหลวง	61	22	11	-	-	-	28	-	-	-	-	-	-	-	-	TambonThung Khao Luang
ตำบลเทอดไทย	113	20	55	22	16	-	-	-	-	-	-	-	-	-	-	TambonThoet Thai
ตำบลบังงาม	21	10	11	-	-	-	-	-	-	-	-	-	-	-	-	TambonBueng Ngam
ตำบลมะป้า	5	5	-	-	-	-	-	-	-	-	-	-	-	-	-	TambonMaba
ตำบลเหล่า	81	14	40	12	15	-	-	-	-	-	-	-	-	-	-	TambonLao

ที่มา : สำนักบริหารและอุตสาหกรรม พ.ศ. 2555 (ข้อมูลพื้นฐาน) จังหวัดร้อยเอ็ด สำนักงานสถิติแห่งชาติ กระทรวงเทคโนโลยีสารสนเทศและการสื่อสาร

Source : The 2012 Business and Industrial Census (Basic Information), Roi Et Province, National Statistical Office, Ministry of Information and Communication Technology.

ตาราง 9 จำนวนสถานประกอบการ จำนวนตามการขายสินค้าหรือบริการทางอินเทอร์เน็ต อำเภอและตำบล

TABLE 9 NUMBER OF ESTABLISHMENTS BY SALES OF GOODS VIA INTERNET, AMPHOE AND TAMBON

อำเภอ/ตำบล	จำนวน สถานประกอบการ Number of establishments	การขายสินค้าหรือบริการทางอินเทอร์เน็ต		Amphoe/Tambon
		Sales of goods via internet		
		มี Yes	ไม่มี No	
รวม	50,452	4	50,448	Total
อำเภอเมืองร้อยเอ็ด	8,268	2	8,266	AmphoeMueang Roi Et
ตำบลในเมือง	3,659	2	3,657	TambonNai Mueang
ตำบลรอบเมือง	657	-	657	TambonRop Mueang
ตำบลเหนือเมือง	944	-	944	TambonNuea Mueang
ตำบลขอนแก่น	325	-	325	TambonKhon Kaen
ตำบลนาโพธิ์	113	-	113	TambonNa Pho
ตำบลสะอาดสมบูรณ	257	-	257	TambonSa-at Sombun
ตำบลสีแก้ว	596	-	596	TambonSi Kaeo
ตำบลบ่อภร	255	-	255	TambonPo Phan
ตำบลโนนรัง	141	-	141	TambonNon Rang
ตำบลหนองแก้ว	259	-	259	TambonNong Kaeo
ตำบลหนองแวง	236	-	236	TambonNong Waeng
ตำบลดงลาน	329	-	329	TambonDong Lan
ตำบลแคนใหญ่	118	-	118	TambonKhaen Yai
ตำบลโนนตาล	133	-	133	TambonNon Tan
ตำบลเมืองทอง	246	-	246	TambonMueang Thong
อำเภอเกษตรวิสัย	3,505	-	3,505	AmphoeKaset Wisai
ตำบลเกษตรวิสัย	971	-	971	TambonKaset Wisai
ตำบลเมืองบัว	278	-	278	TambonMueang Bua
ตำบลเหล่าหลวง	203	-	203	TambonLao Luang
ตำบลสิงห์โคก	163	-	163	TambonSing Khok
ตำบลดงครึ่งใหญ่	198	-	198	TambonDong Khrang Yai
ตำบลบ้านแฝง	239	-	239	TambonBan Fang
ตำบลหนองแวง	205	-	205	TambonNong Waeng
ตำบลกุ่มแพง	258	-	258	TambonKamphaeng
ตำบลกู่ก่าสิงห์	347	-	347	TambonKu Ka Sing
ตำบลน้ำอ้อม	150	-	150	TambonNam Om
ตำบลโนนสว่าง	136	-	136	TambonNon Sawang
ตำบลทุ่งทอง	157	-	157	TambonThung Thong
ตำบลดงครึ่งน้อย	200	-	200	TambonDong Khrang Noi

ตาราง 9 จำนวนสถานประกอบการ จำนวนตามการขายสินค้าหรือบริการทางอินเทอร์เน็ต อำเภอและตำบล (ต่อ)

TABLE 9 NUMBER OF ESTABLISHMENTS BY SALES OF GOODS VIA INTERNET, AMPHOE AND TAMBON (Cont'd)

อำเภอ/ตำบล	จำนวน สถานประกอบการ Number of establishments	การขายสินค้าหรือบริการทางอินเทอร์เน็ต		Amphoe/Tambon
		มี Yes	ไม่มี No	
อำเภอปทุมรัตน์	1,848	-	1,848	AmphoePathum Rat
ตำบลบัวแดง	403	-	403	TambonBua Daeng
ตำบลดอกคำ	167	-	167	TambonDok Lam
ตำบลหนองแคน	372	-	372	TambonNong Khaen
ตำบลโพนสูง	106	-	106	TambonPhon Sung
ตำบลโนนสวรรค์	296	-	296	TambonNon Sawan
ตำบลสระบัว	166	-	166	TambonSa Bua
ตำบลโนนสง่า	181	-	181	TambonNon Sa-nga
ตำบลชีเหล็ก	157	-	157	TambonKhi Lek
อำเภอจตุรพักตรพิมาน	3,004	-	3,004	AmphoeChaturaphak Phiman
ตำบลหัวช้าง	482	-	482	TambonHua Chang
ตำบลหนองเรือ	275	-	275	TambonNong Phue
ตำบลเมืองหงส์	277	-	277	TambonMueang Hong
ตำบลโคกลำ	243	-	243	TambonKhok Lam
ตำบลน้ำใส	139	-	139	TambonNam Sai
ตำบลดงแดง	466	-	466	TambonDong Daeng
ตำบลดงกลาง	176	-	176	TambonDong Klang
ตำบลป่าสังข์	221	-	221	TambonPa Sang
ตำบลอึ่งอึ่ง	173	-	173	TambonI Ngong
ตำบลลิ้นฟ้า	172	-	172	TambonLin Fa
ตำบลดูน้อย	247	-	247	TambonDu Noi
ตำบลศรีโคตร	133	-	133	TambonSi Khot
อำเภอธวัชบุรี	2,265	-	2,265	AmphoeThawat Buri
ตำบลนิเวศน์	353	-	353	TambonNiwet
ตำบลธงธานี	267	-	267	TambonThong Thani
ตำบลหนองไผ่	243	-	243	TambonNong Phai
ตำบลจันทบุรี	200	-	200	TambonThawat Buri
ตำบลอู่แม่	189	-	189	TambonU-m Mao
ตำบลมะฮี	179	-	179	TambonMa-ue
ตำบลเขาทุ้ง	139	-	139	TambonKhwao Thung
ตำบลไพศาล	118	-	118	TambonPhaisan
ตำบลเมืองน้อย	128	-	128	TambonMueang Noi
ตำบลบึงนคร	192	-	192	TambonBueng Nakhon

ตาราง 9 จำนวนสถานประกอบการ จำนวนตามการขายสินค้าหรือบริการทางอินเทอร์เน็ต อำเภอและตำบล (ต่อ)

TABLE 9 NUMBER OF ESTABLISHMENTS BY SALES OF GOODS VIA INTERNET, AMPHOE AND TAMBON (Cont'd)

อำเภอ/ตำบล	จำนวน สถานประกอบการ Number of establishments	การขายสินค้าหรือบริการทางอินเทอร์เน็ต		Amphoe/Tambon
		Sales of goods via internet		
		มี Yes	ไม่มี No	
ตำบลราชธานี	107	-	107	TambonRatchathani
ตำบลหนองพอก	150	-	150	TambonNong Phok
อำเภอพนมไพร	2,773	-	2,773	AmphoePhanom Phrai
ตำบลพนมไพร	588	-	588	TambonPhanom Phrai
ตำบลแสนสุข	193	-	193	TambonSaen Suk
ตำบลกุดน้ำใส	130	-	130	TambonKut Nam sai
ตำบลหนองทัพไทย	211	-	211	TambonNong Thap Thai
ตำบลโพธิ์ใหญ่	237	-	237	TambonPho Yai
ตำบลวาริชวีส์	201	-	201	TambonWari Sawat
ตำบลโคกสว่าง	147	-	147	TambonKhok Sawang
ตำบลโพธิ์ชัย	235	-	235	TambonPho Chai
ตำบลนาवल	323	-	323	TambonNa Nuan
ตำบลคำไฮ	164	-	164	TambonKham Hai
ตำบลสระแก้ว	164	-	164	TambonSa Kaeo
ตำบลค้อใหญ่	53	-	53	TambonKho Yai
ตำบลขามวรรณ	127	-	127	TambonChamu Wan
อำเภอพนทอง	3,405	-	3,405	AmphoePhon Thong
ตำบลแวง	601	-	601	TambonWaeng
ตำบลโคกกม่วง	211	-	211	TambonKhok Kok Muang
ตำบลนาอุดม	239	-	239	TambonNa Udom
ตำบลสว่าง	159	-	159	TambonSawang
ตำบลหนองใหญ่	244	-	244	TambonNong Yai
ตำบลโพธิ์ทอง	255	-	255	TambonPho Thong
ตำบลโนนชัยศรี	280	-	280	TambonNon Chai Si
ตำบลโพธิ์ศรีสว่าง	167	-	167	TambonPho Si Sawang
ตำบลอู่เม่า	161	-	161	TambonUm Mao
ตำบลคำนาดี	109	-	109	TambonKham Na Di
ตำบลพระสมรรัตน์	174	-	174	TambonPhrom Sawan
ตำบลสระนกแก้ว	441	-	441	TambonSa Nok Kaeo
ตำบลวังสามัคคี	217	-	217	TambonWang Samakkhi
ตำบลโคกสูง	147	-	147	TambonKhok Sung

ตาราง 9 จำนวนสถานประกอบการ จำนวนตามการขายสินค้าหรือบริการทางอินเทอร์เน็ต อำเภอและตำบล (ต่อ)

TABLE 9 NUMBER OF ESTABLISHMENTS BY SALES OF GOODS VIA INTERNET, AMPHOE AND TAMBON (Cont'd)

อำเภอ/ตำบล	จำนวน สถานประกอบการ Number of establishments	การขายสินค้าหรือบริการทางอินเทอร์เน็ต		Amphoe/Tambon
		มี Yes	ไม่มี No	
อำเภอโพธิ์ชัย	2,167	-	2,167	AmphoePho Chai
ตำบลขามเปี้ย	424	-	424	TambonKham Pia
ตำบลเชียงใหม่	300	-	300	TambonChiang Mai
ตำบลบัวคำ	330	-	330	TambonBua Kham
ตำบลอัครคัคค่า	150	-	150	TambonAkkha Kham
ตำบลสระอาด	171	-	171	TambonSa-at
ตำบลคำพอง	322	-	322	TambonKham Pha-ung
ตำบลหนองตาไ้	208	-	208	TambonNong Ta Kai
ตำบลดอนโอง	177	-	177	TambonDon Ong
ตำบลโพธิ์ศรี	85	-	85	TambonPho Si
อำเภอหนองพอก	1,679	1	1,678	AmphoeNong Phok
ตำบลหนองพอก	373	-	373	TambonNong Phok
ตำบลบึงงาม	87	-	87	TambonBueng Ngam
ตำบลภูเขาทอง	170	-	170	TambonPhukhao Thong
ตำบลกักโพธิ์	140	-	140	TambonKok Pho
ตำบลโคกสว่าง	138	-	138	TambonKhok Sawang
ตำบลหนองซุ่นใหญ่	222	-	222	TambonNong Khun Yai
ตำบลรอบเมือง	314	-	314	TambonRop Mueang
ตำบลผาน้ำย้อย	113	1	112	TambonPha Nam Yoi
ตำบลท่าลีตา	122	-	122	TambonTha Sida
อำเภอเสลภูมิ	5,238	-	5,238	AmphoeSelaphum
ตำบลกลาง	563	-	563	TambonKlang
ตำบลนางาม	319	-	319	TambonNa Ngam
ตำบลเมืองไพร	301	-	301	TambonMueang Phrai
ตำบลนาแซง	439	-	439	TambonNa saeng
ตำบลนาเมือง	296	-	296	TambonNa Mueang
ตำบลวังหลวง	236	-	236	TambonWang Luang
ตำบลท่าม่วง	258	-	258	TambonTha Muang
ตำบลขวา	363	-	363	TambonKhwa
ตำบลโพธิ์ทอง	340	-	340	TambonPho Thong
ตำบลภูเงิน	468	-	468	TambonPhu Ngoen
ตำบลเกาะแก้ว	427	-	427	TambonKo Kaeo
ตำบลนาเลิง	200	-	200	TambonNa Loeng

ตาราง 9 จำนวนสถานประกอบการ จำนวนตามการขายสินค้าหรือบริการทางอินเทอร์เน็ต อำเภอและตำบล (ต่อ)

TABLE 9 NUMBER OF ESTABLISHMENTS BY SALES OF GOODS VIA INTERNET, AMPHOE AND TAMBON (Cont'd)

อำเภอ/ตำบล	จำนวน สถานประกอบการ Number of establishments	การขายสินค้าหรือบริการทางอินเทอร์เน็ต		Amphoe/Tambon
		Sales of goods via internet		
		มี Yes	ไม่มี No	
ตำบลเหล่าน้อย	156	-	156	TambonLao Noi
ตำบลศรีวิชัย	187	-	187	TambonSi Wilai
ตำบลหนองหลวง	97	-	97	TambonNong Luang
ตำบลพรสวรรค์	121	-	121	TambonPhon Sawan
ตำบลขวัญเมือง	322	-	322	TambonKhwan Mueang
ตำบลปึงเกลือ	145	-	145	TambonBueng Kluea
อำเภอสุวรรณภูมิ	5,027	-	5,027	AmphoeSuwannaphum
ตำบลสระคู	1,187	-	1,187	TambonSa Khu
ตำบลดอกไม้	311	-	311	TambonDokmai
ตำบลนาใหญ่	210	-	210	TambonNa Yai
ตำบลหินกอง	345	-	345	TambonHin Kong
ตำบลเมืองทุ่ง	199	-	199	TambonMueang Thung
ตำบลหัวโตน	231	-	231	TambonHua Thon
ตำบลบ่อพันขัน	116	-	116	TambonBo Phan Khan
ตำบลทุ่งหลวง	310	-	310	TambonThung Luang
ตำบลหัวช้าง	245	-	245	TambonHua Chang
ตำบลน้ำคำ	377	-	377	TambonNam Kham
ตำบลห้วยหินลาด	190	-	190	TambonHuai Hin Lat
ตำบลช้างเผือก	299	-	299	TambonChang Phueak
ตำบลทุ่งกุลา	230	-	230	TambonThung Kula
ตำบลทุ่งศรีเมือง	411	-	411	TambonThung Si Mueang
ตำบลจำปาขัน	366	-	366	TambonChampa Khan
อำเภอเมืองสรวง	772	1	771	AmphoeMueang Suang
ตำบลหนองผือ	241	-	241	TambonNong Phue
ตำบลหนองหิน	86	1	85	TambonNong Hin
ตำบลคูเมือง	149	-	149	TambonKhu Mueang
ตำบลกกกุง	159	-	159	TambonKok Kung
ตำบลเมืองสรวง	137	-	137	TambonMueang Suang
อำเภอโพนทราย	1,323	-	1,323	AmphoePhon Sai
ตำบลโพนทราย	363	-	363	TambonPhon Sai
ตำบลสามขา	213	-	213	TambonSam Kha
ตำบลศรีสว่าง	366	-	366	TambonSi Sawang
ตำบลยงคำ	209	-	209	TambonYang Kham
ตำบลท่าหาดยาว	172	-	172	TambonTha Hat Yao

ตาราง 9 จำนวนสถานประกอบการ จำนวนตามการขายสินค้าหรือบริการทางอินเทอร์เน็ต อำเภอและตำบล (ต่อ)

TABLE 9 NUMBER OF ESTABLISHMENTS BY SALES OF GOODS VIA INTERNET, AMPHOE AND TAMBON (Cont'd)

อำเภอ/ตำบล	จำนวน สถานประกอบการ Number of establishments	การขายสินค้าหรือบริการทางอินเทอร์เน็ต		Amphoe/Tambon
		Sales of goods via internet		
		มี Yes	ไม่มี No	
อำเภอจตุรพักตรพิมาน	2,953	-	2,953	AmphoeAt Samat
ตำบลอาจสามารถ	528	-	528	TambonAt Samat
ตำบลโพนเมือง	408	-	408	TambonPhon Mueang
ตำบลบ้านแจ้ง	207	-	207	TambonBan Chaeng
ตำบลหนอง	379	-	379	TambonNom
ตำบลหนองหินน้ำ	173	-	173	TambonNong Muen Than
ตำบลหนองขาม	573	-	573	TambonNong Kham
ตำบลโพธิ์รา	232	-	232	TambonHora
ตำบลหนองบัว	143	-	143	TambonNong Bua
ตำบลชีเหล็ก	136	-	136	TambonKhi Lek
ตำบลบ้านดู่	174	-	174	TambonBan Du
อำเภอเขยวดี	637	-	637	AmphoeMoei Wadi
ตำบลเมยวดี	131	-	131	TambonMoei Wadi
ตำบลชุมพร	186	-	186	TambonChumphon
ตำบลปึงเลิศ	224	-	224	TambonBung Loet
ตำบลชนสะอาด	96	-	96	TambonChorn Sa-at
อำเภอศรีสมเด็จ	1,172	-	1,172	AmphoeSi Somdet
ตำบลโพธิ์ทอง	101	-	101	TambonPho Thong
ตำบลศรีสมเด็จ	187	-	187	TambonSi Somdet
ตำบลเมืองน้อย	112	-	112	TambonMueang Plueai
ตำบลหนองใหญ่	98	-	98	TambonNong Yai
ตำบลสวนจิก	145	-	145	TambonSuan Chik
ตำบลโพธิ์ชัย	334	-	334	TambonPho Sai
ตำบลหนองแวงแดง	122	-	122	TambonNong Waeng Khuang
ตำบลบ้านนก	73	-	73	TambonBan Nak
อำเภอจังหาร	1,476	-	1,476	AmphoeChanghan
ตำบลดินดำ	230	-	230	TambonDin Dam
ตำบลป่า	215	-	215	TambonPa Fa
ตำบลม่วงลาด	151	-	151	TambonMuang Lat
ตำบลจังหาร	298	-	298	TambonChanghan
ตำบลดงสิงห์	218	-	218	TambonDong Sing
ตำบลยางใหญ่	116	-	116	TambonYang Yai
ตำบลกักแก้ว	125	-	125	TambonPhak Waen
ตำบลแสนชาติ	123	-	123	TambonSaen Chat

ตาราง 9 จำนวนสถานประกอบการ จำนวนตามการขายสินค้าหรือบริการทางอินเทอร์เน็ต อำเภอและตำบล (ต่อ)

TABLE 9 NUMBER OF ESTABLISHMENTS BY SALES OF GOODS VIA INTERNET, AMPHOE AND TAMBON (Cont'd)

อำเภอ/ตำบล	จำนวน สถานประกอบการ Number of establishments	การขายสินค้าหรือบริการทางอินเทอร์เน็ต		Amphoe/Tambon
		Sales of goods via internet		
		มี Yes	ไม่มี No	
อำเภอเชียงขวัญ	941	-	941	AmphoeChiang Khwan
ตำบลเชียงขวัญ	142	-	142	TambonChiang Khwan
ตำบลพิบูลย์	117	-	117	TambonPhlappha
ตำบลพระธาตุ	125	-	125	TambonPhra That
ตำบลพระเจ้า	152	-	152	TambonPhra Chao
ตำบลหมู่นิน	151	-	151	TambonMu Mon
ตำบลบ้านเชียง	254	-	254	TambonBan Khueang
อำเภอหนองฮี	1,327	-	1,327	AmphoeNong Hi
ตำบลหนองฮี	417	-	417	TambonNong Hi
ตำบลสาวแห	120	-	120	TambonSao Hae
ตำบลคูก้อ	431	-	431	TambonDuk Ueng
ตำบลเนินราษฎร์	359	-	359	TambonDen Rat
อำเภอทุ่งเขาหลวง	672	-	672	AmphoeThung Khao Luang
ตำบลทุ่งเขาหลวง	115	-	115	TambonThung Khao Luang
ตำบลเทอดไทย	176	-	176	TambonThoet Thai
ตำบลบึงงาม	153	-	153	TambonBueng Ngam
ตำบลมะบ้า	103	-	103	TambonMaba
ตำบลเหล่า				TambonLao

ที่มา : สำนักงานธุรกิจและอุตสาหกรรม พ.ศ. 2555 (ข้อมูลพื้นฐาน) จังหวัดร้อยเอ็ด สำนักงานสถิติแห่งชาติ กระทรวงเทคโนโลยีสารสนเทศและการสื่อสาร

Source : The 2012 Business and Industrial Census (Basic Information), Roi Et Province, National Statistical Office, Ministry of Information and Communication Technology.

ตาราง 10 จำนวนสถานประกอบการ จำนวนตามรูปแบบการจัดตั้งตามกฎหมาย และกิจกรรมทางเศรษฐกิจ

TABLE 10 NUMBER OF ESTABLISHMENTS BY FORM OF LEGAL ORGANIZATION AND ECONOMIC ACTIVITY

กิจกรรมทางเศรษฐกิจ	รูปแบบการจัดตั้งตามกฎหมาย Form of legal organization							Total	Economic activity
	จำนวน สถานประกอบการ Number of establishments	ส่วนบุคคล Individual proprietor	ห้างหุ้นส่วนจำกัด ห้างหุ้นส่วนสามัญ นิติบุคคล Juristic partnership	บริษัทจำกัด บริษัทจำกัด (มหาชน) Company limited, Public company limited	ส่วนราชการ รัฐวิสาหกิจ Government, State-enterprises	สหกรณ์ Cooperatives	อื่น ๆ Others		
รวม	50,452	47,449	348	206	23	26	2,400	Total	
การขายส่งและการขายปลีก การซ่อมแซมยานยนต์ และจักรยานยนต์	3,103	3,013	59	29	-	1	1	Wholesale and retail trade; repair of motor vehicles and motorcycles	
การขายส่ง	1,455	1,384	38	17	-	7	9	Wholesale trade	
การขายปลีก	14,649	13,518	150	86	14	13	868	Retail trade	
ที่พักแรม บริการอาหาร และเครื่องดื่ม	4,114	4,093	4	8	2	-	7	Accommodation, food and beverage service activities	
ข้อมูลข่าวสาร คอมพิวเตอร์ และการสื่อสาร	257	251	-	3	2	-	1	Information and communication	
กิจกรรมอสังหาริมทรัพย์	506	492	5	7	-	2	-	Real estate activities	
กิจกรรมทางวิชาชีพ วิทยาศาสตร์ และเทคนิค	280	274	3	2	-	-	1	Professional, scientific and technical activities	
การให้เช่า บริการท่องเที่ยว และการบริการสนับสนุนอื่น ๆ	734	716	4	9	-	-	5	Administrative and support service activities	
ศิลปะ ความบันเทิงและนันทนาการ	712	535	-	-	2	-	175	Arts, entertainment and recreation	
กิจกรรมบริการอื่น ๆ	4,663	4,655	2	2	1	-	3	Other service activities	
การผลิต	15,625	14,269	34	28	2	3	1,289	Manufacturing	
การจัดการและการบำบัดน้ำเสีย ของเสีย และสิ่งปฏิกูล	68	26	1	1	-	-	40	Sewerage, waste management and remediation activities	
การก่อสร้าง	2,361	2,312	45	4	-	-	-	Construction	
การขนส่งทางบก สถานที่เก็บสินค้า	1,923	1,911	3	8	-	-	1	Land transport and storage	
กิจกรรมด้านโรงพยาบาลเอกชน	2	-	-	2	-	-	-	Private hospital activities	

ที่มา : สำนักงานธุรกิจและอุตสาหกรรม พ.ศ. 2555 (ข้อมูลพื้นฐาน) จังหวัดร้อยเอ็ด สำนักงานสถิติแห่งชาติ กระทรวงเทคโนโลยีสารสนเทศและการสื่อสาร

Source : The 2012 Business and Industrial Census (Basic Information), Roi Et Province, National Statistical Office, Ministry of Information and Communication Technology.

ตาราง 11 จำนวนสถานประกอบการ จำแนกตามรูปแบบการจัดตั้งทางเศรษฐกิจ และกิจกรรมทางเศรษฐกิจ

TABLE 11 NUMBER OF ESTABLISHMENTS BY FORM OF ECONOMIC ORGANIZATION AND ECONOMIC ACTIVITY

กิจกรรมทางเศรษฐกิจ	รูปแบบการจัดตั้งทางเศรษฐกิจ				Form of economic organization	Economic activity
	จำนวน สถานประกอบการ Number of establishments	สำนักงาน แห่งเดียว Single unit	สำนักงานใหญ่ Head office	สำนักงานสาขา Branch		
รวม	50,452	50,245	18	189	Total	
การขายส่งและการขายปลีก การซ่อมแซมยานยนต์ และจักรยานยนต์	3,103	3,059	5	39	Wholesale and retail trade; repair of motor vehicles and motorcycles	
การขายส่ง	1,455	1,438	1	16	Wholesale trade	
การขายปลีก	14,649	14,558	6	85	Retail trade	
ที่พักแรม บริการอาหารและเครื่องดื่ม	4,114	4,101	3	10	Accommodation, food and beverage service activities	
ข้อมูลข่าวสาร คอมพิวเตอร์ และการสื่อสาร	257	255	-	2	Information and communication	
กิจกรรมอสังหาริมทรัพย์	506	503	1	2	Real estate activities	
กิจกรรมทางวิชาชีพ วิทยาศาสตร์และเทคโนโลยี	280	278	-	2	Professional, scientific and technical activities	
การให้เช่า บริการท่องเที่ยว และการบริการสนับสนุนอื่น ๆ	734	726	-	8	Administrative and support service activities	
ศิลปะ ความบันเทิงและนันทนาการ	712	712	-	-	Arts, entertainment and recreation	
กิจกรรมบริการอื่น ๆ	4,663	4,655	1	7	Other service activities	
การผลิต	15,625	15,609	-	16	Manufacturing	
การจัดการและการบำบัดน้ำเสีย ของเสียและสิ่งปลูกสร้าง	68	68	-	-	Sewerage, waste management and remediation activities	
การก่อสร้าง	2,361	2,359	1	1	Construction	
การขนส่งทางบก สถานที่เก็บสินค้า	1,923	1,922	-	1	Land transport and storage	
กิจกรรมด้านโรงพยาบาลเอกชน	2	2	-	-	Private hospital activities	

ที่มา : สำนักบริหารธุรกิจและอุตสาหกรรม พ.ศ. 2555 (ข้อมูลพื้นฐาน) จังหวัดร้อยเอ็ด สำนักงานสถิติแห่งชาติ กระทรวงเทคโนโลยีสารสนเทศและการสื่อสาร

Source : The 2012 Business and Industrial Census (Basic Information), Roi Et Province, National Statistical Office, Ministry of Information and Communication Technology.

ตาราง 12 จำนวนสถานประกอบการ จำนวนตามสัดส่วนของการร่วมลงทุนหรือถือหุ้นของต่างประเทศ และกิจกรรมทางเศรษฐกิจ

TABLE 12 NUMBER OF ESTABLISHMENTS BY PROPORTION OF FOREIGN INVESTMENT OR SHARE HOLDING AND ECONOMIC ACTIVITY

กิจกรรมทางเศรษฐกิจ	จำนวน สถานประกอบการ Number of establishments	ไม่มีต่างประเทศ ร่วมลงทุนหรือถือหุ้น No foreign's investment or share holding	สัดส่วนของการร่วมลงทุนหรือถือหุ้น			Economic activity
			< 10%	10 - 50%	> 50%	
รวม	207	204	3	3	-	Total
การขายส่งและการขายปลีก การซ่อมแซมยานยนต์ และจักรยานยนต์	29	29	-	-	-	Wholesale and retail trade; repair of motor vehicles and motorcycles
การขายส่ง	17	17	-	-	-	Wholesale trade
การขายปลีก	86	86	-	-	-	Retail trade
ที่พักแรม บริการอาหารและเครื่องดื่ม	8	8	-	-	-	Accommodation, food and beverage service activities
ข้อมูลข่าวสาร คอมพิวเตอร์ และการสื่อสาร	3	3	-	-	-	Information and communication
กิจกรรมอสังหาริมทรัพย์	7	7	-	-	-	Real estate activities
กิจกรรมทางวิชาชีพ วิทยาศาสตร์และเทคโนโลยี	2	2	-	-	-	Professional, scientific and technical activities
การให้เช่า บริการท่องเที่ยว และการบริการสนับสนุนอื่น ๆ	10	10	-	-	-	Administrative and support service activities
ศิลปะ ความบันเทิงและนันทนาการ	-	-	-	-	-	Arts, entertainment and recreation
กิจกรรมบริการอื่น ๆ	2	2	-	-	-	Other service activities
การผลิต	28	25	3	-	-	Manufacturing
การจัดการและการบำบัดน้ำเสีย ของเสียและสิ่งปฏิกูล	1	1	-	-	-	Sewerage, waste management and remediation activities
การก่อสร้าง	4	4	-	-	-	Construction
การขนส่งทางบก สถานที่เก็บสินค้า	8	8	-	-	-	Land transport and storage
กิจกรรมด้านโรงพยาบาลเอกชน	2	2	-	-	-	Private hospital activities

หมายเหตุ : เฉพาะสถานประกอบการที่มีรูปแบบการจัดตั้งตามกฎหมายเป็นบริษัทจำกัด และบริษัทจำกัด (มหาชน)

Note : Only establishments which were company limited and public company limited.

ที่มา : สำนักเศรษฐกิจและอุตสาหกรรม พ.ศ. 2555 (ข้อมูลพื้นฐาน) จังหวัดร้อยเอ็ด สำนักงานสถิติแห่งชาติ กระทรวงเทคโนโลยีสารสนเทศและการสื่อสาร

Source : The 2012 Business and Industrial Census (Basic Information), Roi Et Province, National Statistical Office, Ministry of Information and Communication Technology.

ตาราง 13 จำนวนสถานประกอบการ จำนวนตามขนาดของสถานประกอบการ (จำนวนคนทำงาน) และกิจกรรมทางเศรษฐกิจ
 TABLE 13 NUMBER OF ESTABLISHMENTS BY SIZE OF ESTABLISHMENT (NUMBER OF PERSONS ENGAGED) AND ECONOMIC ACTIVITY

กิจกรรมทางเศรษฐกิจ	จำนวน สถานประกอบการ Number of establishments	ขนาดของสถานประกอบการ (จำนวนคนทำงาน) Size of establishment (Number of persons engaged)											Economic activity		
		1 - 5	6 - 10	11- 15	16 - 20	21 - 25	26 - 30	31 - 50	51 - 100	101 - 200	201 - 500	501 - 1,000		> 1,000	
		47,301	1,783	535	316	169	96	135	84	22	7	3		1	Total
การขายส่งและการขายปลีก การซ่อมแซมยานยนต์ และจักรยานยนต์	3,103	2,979	79	22	10	3	2	2	5	1	-	-	-	-	Wholesale and retail trade; repair of motor vehicles and motorcycles
การขายส่ง	1,455	1,321	81	26	10	2	3	8	2	2	-	-	-	-	Wholesale trade
การขายปลีก	14,649	14,330	205	48	18	8	5	17	9	6	3	-	-	-	Retail trade
ที่พักแรม บริการอาหาร และเครื่องดื่ม	4,114	3,964	107	18	8	5	-	5	7	-	-	-	-	-	Accommodation, food and beverage service activities
ข้อมูลข่าวสาร คอมพิวเตอร์ และการสื่อสาร	257	239	11	7	-	-	-	-	-	-	-	-	-	-	Information and communication
กิจกรรมอสังหาริมทรัพย์	506	497	3	5	-	1	-	-	-	-	-	-	-	-	Real estate activities
กิจกรรมทางวิชาชีพ วิทยาศาสตร์ และเทคนิค	280	265	12	1	1	-	-	1	-	-	-	-	-	-	Professional, scientific and technical activities
การให้เช่า บริการท่องเที่ยว และการบริการสนับสนุนอื่น ๆ	734	703	28	2	1	-	-	-	-	-	-	-	-	-	Administrative and support service activities
ศิลปะ ความบันเทิงและนันทนาการ	712	370	62	100	101	54	6	7	11	1	-	-	-	-	Arts, entertainment and recreation
กิจกรรมบริการอื่น ๆ	4,663	4,640	15	3	2	1	1	1	-	-	-	-	-	-	Other service activities
การผลิต	15,625	14,412	543	221	138	89	72	88	45	11	2	3	1	1	Manufacturing
การจัดการและการบำบัดน้ำเสีย และสิ่งปฏิกูล	68	25	18	6	5	2	5	3	4	-	-	-	-	-	Sewerage, waste management and remediation activities
การก่อสร้าง	2,361	1,647	610	76	21	2	1	3	1	-	-	-	-	-	Construction
การขนส่งทางบก สถานที่เก็บสินค้า	1,923	1,909	9	-	1	2	1	-	-	1	-	-	-	-	Land transport and storage
กิจกรรมด้านโรงพยาบาลเอกชน	2	-	-	-	-	-	-	-	-	-	-	-	2	-	Private hospital activities

ที่มา : สำนักข้อมูลและอุตสาหกรรม พ.ศ. 2555 (ข้อมูลพื้นฐาน) จังหวัดร้อยเอ็ด สำนักงานสถิติแห่งชาติ กระทรวงเทคโนโลยีสารสนเทศและการสื่อสาร

Source : The 2012 Business and Industrial Census (Basic Information), Roi Et Province, National Statistical Office, Ministry of Information and Communication Technology.

ตาราง 14 จำนวนคนทำงานในสถานประกอบการ จำแนกตามขนาดของสถานประกอบการ (จำนวนคนทำงาน) และกิจกรรมทางเศรษฐกิจ

TABLE 14 NUMBER OF PERSONS ENGAGED IN ESTABLISHMENTS BY SIZE OF ESTABLISHMENT (NUMBER OF PERSONS ENGAGED) AND ECONOMIC ACTIVITY

กิจกรรมทางเศรษฐกิจ	จำนวน คนทำงาน Number of persons engaged	ขนาดของสถานประกอบการ (จำนวนคนทำงาน) Size of establishment (Number of persons engaged)										Total	Economic activity		
		1 - 5	6 - 10	11 - 15	16 - 20	21 - 25	26 - 30	31 - 50	51 - 100	101 - 200	201 - 500			501 - 1,000	> 1,000
รวม	128,876	75,359	13,689	7,116	5,910	3,925	2,787	5,211	5,626	2,906	1,992	2,354	2,001		
การขายส่งและการขายปลีก การซ่อมยานยนต์ และจักรยานยนต์	6,460	4,798	560	283	191	66	59	78	315	110	-	-	-	-	Wholesale and retail trade; repair of motor vehicles and motorcycles
การขายส่ง	4,527	2,551	594	343	188	44	84	289	141	293	-	-	-	-	Wholesale trade
การขายปลีก	30,579	24,902	1,554	589	321	177	144	649	650	764	829	-	-	-	Retail trade
ที่พักแรม บริการอาหาร และเครื่องดื่ม	8,775	6,830	796	224	148	109	-	189	479	-	-	-	-	-	Accommodation, food and beverage service activities
ข้อมูลข่าวสาร คอมพิวเตอร์ และการสื่อสาร	594	415	92	87	-	-	-	-	-	-	-	-	-	-	Information and communication
กิจกรรมอสังหาริมทรัพย์	765	658	28	58	-	21	-	-	-	-	-	-	-	-	Real estate activities
กิจกรรมทางวิชาชีพ วิทยาศาสตร์ และเทคนิค	621	474	83	14	17	-	-	33	-	-	-	-	-	-	Professional, scientific and technical activities
การให้เช่า บริการท่องเที่ยว และการบริการสนับสนุนอื่น ๆ	1,610	1,345	216	29	20	-	-	-	-	-	-	-	-	-	Administrative and support service activities
ศิลปะ ความบันเทิงและนันทนาการ	6,902	593	535	1,390	1,881	1,260	164	263	712	104	-	-	-	-	Arts, entertainment and recreation
กิจกรรมบริการอื่น ๆ	5,599	5,319	118	40	40	23	28	31	-	-	-	-	-	-	Other service activities
การผลิต	48,324	21,073	4,429	3,022	2,611	2,087	2,105	3,452	2,977	1,485	728	2,354	2,001	2,001	Manufacturing
การจัดการและการบำบัดน้ำเสีย ของเสีย และสิ่งปฏิกูล	1,005	59	157	83	100	50	143	131	282	-	-	-	-	-	Sewerage, waste management and remediation activities
การก่อสร้าง	10,192	4,173	4,454	954	373	42	30	96	70	-	-	-	-	-	Construction
การขนส่งทางบก สถานีเก็บสินค้า	2,488	2,169	73	-	20	46	30	-	-	150	-	-	-	-	Land transport and storage
กิจกรรมด้านโรงพยาบาลเอกชน	435	-	-	-	-	-	-	-	-	-	-	-	435	-	Private hospital activities

ที่มา : สำนักธุรกิจและอุตสาหกรรม พ.ศ. 2555 (ข้อมูลพื้นฐาน) จังหวัดร้อยเอ็ด สำนักงานสถิติแห่งชาติ กระทรวงเทคโนโลยีสารสนเทศและการสื่อสาร

Source : The 2012 Business and Industrial Census (Basic Information), Roi Et Province, National Statistical Office, Ministry of Information and Communication Technology.

ตาราง 15 จำนวนสถานประกอบการ จำนวนตามขนาดของสถานประกอบการ (จำนวนลูกจ้าง) และกิจกรรมทางเศรษฐกิจ
 TABLE 15 NUMBER OF ESTABLISHMENTS BY SIZE OF ESTABLISHMENT (NUMBER OF EMPLOYEES) AND ECONOMIC ACTIVITY

กิจกรรมทางเศรษฐกิจ	จำนวน สถานประกอบการ Number of establishments	ขนาดของสถานประกอบการ (จำนวนลูกจ้าง) Size of establishment (Number of employees)											รวม Total	Economic activity	
		1 - 5	6 - 10	11 - 15	16 - 20	21 - 25	26 - 30	31 - 50	51 - 100	101 - 200	201 - 500	501 - 1,000			> 1,000
	50,452	4,255	786	180	97	25	33	34	27	12	6	3	1	44,993	
การขายส่งและการขายปลีก การซ่อมแซมยานยนต์ และจักรยานยนต์	3,103	578	36	14	10	-	2	3	3	1	-	-	-	2,456	Wholesale and retail trade; repair of motor vehicles and motorcycles
การขายส่ง	1,455	256	44	13	7	1	4	3	2	2	-	-	-	1,123	Wholesale trade
การขายปลีก	14,649	983	103	24	9	1	6	7	2	1	3	-	-	13,510	Retail trade
ที่พักแรม บริการอาหาร และเครื่องดื่ม	4,114	418	44	9	7	1	2	3	6	-	-	-	-	3,624	Accommodation, food and beverage service activities
ข้อมูลข่าวสาร คอมพิวเตอร์ และการสื่อสาร	257	33	7	3	-	-	-	-	-	-	-	-	-	214	Information and communication
กิจกรรมก่อสร้าง	506	32	6	1	1	-	-	-	-	-	-	-	-	466	Real estate activities
กิจกรรมทางวิชาชีพ วิทยาศาสตร์ และเทคนิค	280	54	4	2	-	-	-	-	-	-	-	-	-	219	Professional, scientific and technical activities
การให้เช่า บริการท่องเที่ยว และการบริการสนับสนุนอื่น ๆ	734	128	15	1	1	-	-	-	-	-	-	-	-	589	Administrative and support service activities
ศิลปะ ความบันเทิงและนันทนาการ	712	46	30	45	25	8	2	5	6	1	-	-	-	544	Arts, entertainment and recreation
กิจกรรมบริการอื่น ๆ	4,663	125	10	1	2	1	-	-	-	-	-	-	-	4,524	Other service activities
การผลิต	15,625	728	150	24	19	11	12	11	7	6	1	3	1	14,652	Manufacturing
การจัดการและการบำบัดน้ำเสีย ของเสีย และสิ่งปฏิกูล	68	6	1	-	-	-	1	-	-	-	-	-	-	60	Sewerage, waste management and remediation activities
การก่อสร้าง	2,361	823	332	43	15	-	3	1	1	-	-	-	-	1,143	Construction
การขนส่งทางบก สถานที่เก็บสินค้า	1,923	45	4	-	1	2	1	-	-	1	-	-	-	1,869	Land transport and storage
กิจกรรมด้านโรงพยาบาลเอกชน	2	-	-	-	-	-	-	-	-	-	2	-	-	-	Private hospital activities

ที่มา : สำมะโนธุรกิจและอุตสาหกรรม พ.ศ. 2555 (ข้อมูลพื้นฐาน) จังหวัดร้อยเอ็ด สำนักงานสถิติแห่งชาติ กระทรวงเทคโนโลยีสารสนเทศและการสื่อสาร

Source : The 2012 Business and Industrial Census (Basic Information), Roi Et Province, National Statistical Office, Ministry of Information and Communication Technology.

ตาราง 16 จำนวนลูกจ้างในสถานประกอบการ จำแนกตามขนาดของสถานประกอบการ (จำนวนคนทำงาน) และกิจกรรมทางเศรษฐกิจ

TABLE 16 NUMBER OF EMPLOYEES IN ESTABLISHMENTS BY SIZE OF ESTABLISHMENT (NUMBER OF PERSONS ENGAGED) AND ECONOMIC ACTIVITY

กิจกรรมทางเศรษฐกิจ	จำนวน ลูกจ้าง Number of employees	ขนาดของสถานประกอบการ (จำนวนคนทำงาน) Size of establishment (Number of persons engaged)										Economic activity			
		1 - 5	6 - 10	11- 15	16 - 20	21 - 25	26 - 30	31 - 50	51 - 100	101 - 200	201 - 500		501 - 1,000	> 1,000	
		7,661	7,728	2,943	1,899	946	790	1,424	2,137	1,691	1,596		2,350	2,000	Total
รวม	33,165	7,661	7,728	2,943	1,899	946	790	1,424	2,137	1,691	1,596	2,350	2,000	Total	
การขายส่งและการขายปลีก การซ่อมแซมยานยนต์ และจักรยานยนต์	2,405	1,021	423	238	171	40	54	46	303	109	-	-	-	Wholesale and retail trade; repair of motor vehicles and motorcycles	
การขายส่ง	1,938	442	427	240	137	20	81	167	135	289	-	-	-	Wholesale trade	
การขายปลีก	4,976	1,666	1,012	401	202	78	112	353	172	155	825	-	-	Retail trade	
ที่พักแรม บริการอาหารและเครื่องดื่ม	2,191	708	510	155	140	78	132	468						Accommodation, food and beverage service activities	
ข้อมูลข่าวสาร คอมพิวเตอร์ และการสื่อสาร	173	75	49	49	-	-	-	-	-	-	-	-	-	Information and communication	
กิจกรรมก่อสร้างหริมทรัพย์	141	52	20	49	-	20	-	-	-	-	-	-	-	Real estate activities	
กิจกรรมทางวิชาชีพ วิทยาศาสตร์ และเทคนิค	203	79	65	12	15	-	-	32	-	-	-	-	-	Professional, scientific and technical activities	
การให้เช่าบริการท่องเที่ยว และการบริการสนับสนุนอื่น	426	239	156	12	19	-	-	-	-	-	-	-	-	Administrative and support service activities	
ศิลปะ ความบันเทิงและนันทนาการ	2,384	92	201	501	522	285	51	154	475	103	-	-	-	Arts, entertainment and recreation	
กิจกรรมบริการอื่น ๆ	346	187	74	24	39	22	-	-	-	-	-	-	-	Other service activities	
การผลิต	10,762	1,277	1,457	472	284	319	407	451	516	885	344	2,350	2,000	Manufacturing	
การจัดการและการบำบัดน้ำเสีย ของเสีย และสิ่งปฏิกูล	58	7	23	-	-	-	28	-	-	-	-	-	-	Sewerage, waste management and remediation activities	
การก่อสร้าง	6,383	1,746	3,270	790	351	40	29	89	68	-	-	-	-	Construction	
การขนส่งทางบก สถานีเก็บสินค้า	352	70	41	-	19	44	28	-	-	150	-	-	-	Land transport and storage	
กิจกรรมด้านโรงพยาบาลเอกชน	427										427			Private hospital activities	

ที่มา : สำนักนโยบายและอุตสาหกรรม พ.ศ. 2555 (ข้อมูลพื้นฐาน) จังหวัดร้อยเอ็ด สำนักงานสถิติแห่งชาติ กระทรวงเทคโนโลยีสารสนเทศและการสื่อสาร

Source : The 2012 Business and Industrial Census (Basic Information), Roi Et Province, National Statistical Office, Ministry of Information and Communication Technology.

ตาราง 17 จำนวนสถานประกอบการ จำแนกตามการขายสินค้าหรือบริการทางอินเทอร์เน็ต และกิจกรรมทางเศรษฐกิจ

TABLE 17 NUMBER OF ESTABLISHMENTS BY SALES OF GOODS VIA INTERNET AND ECONOMIC ACTIVITY

กิจกรรมทางเศรษฐกิจ	จำนวน สถานประกอบการ Number of establishments	การขายสินค้าหรือบริการทางอินเทอร์เน็ต Sales of goods via internet		Total	Economic activity
		มี Yes	ไม่มี No		
รวม	50,452	4	50,448		
การขายส่งและการขายปลีก การซ่อมแซมยานยนต์ และจักรยานยนต์	3,103	-	3,103		Wholesale and retail trade; repair of motor vehicles and motorcycles
การขายส่ง	1,455	-	1,455		Wholesale trade
การขายปลีก	14,649	-	14,649		Retail trade
ที่พักแรม บริการอาหารและเครื่องดื่ม	4,114	2	4,112		Accommodation, food and beverage service activities
ข้อมูลข่าวสาร คอมพิวเตอร์ และการสื่อสาร	257	-	257		Information and communication
กิจกรรมอสังหาริมทรัพย์	506	-	506		Real estate activities
กิจกรรมทงวิชาชีพ วิทยาศาสตร์และเทคโนโลยี	280	-	280		Professional, scientific and technical activities
การให้เช่า บริการท่องเที่ยว และการบริการสนับสนุนอื่น ๆ	734	-	734		Administrative and support service activities
ศิลปะ ความบันเทิงและนันทนาการ	712	-	712		Arts, entertainment and recreation
กิจกรรมบริการอื่น ๆ	4,663	-	4,663		Other service activities
การผลิต	15,625	2	15,623		Manufacturing
การจัดการและการบำบัดน้ำเสีย ของเสีย และสิ่งปฏิกูล	68	-	68		Sewerage, waste management and remediation activities
การก่อสร้าง	2,361	-	2,361		Construction
การขนส่งทางบก สถานที่เก็บสินค้า	1,923	-	1,923		Land transport and storage
กิจกรรมด้านโรงพยาบาลเอกชน	2	-	2		Private hospital activities

ที่มา : สำมะโนธุรกิจและอุตสาหกรรม พ.ศ. 2555 (ข้อมูลพื้นฐาน) จังหวัดร้อยเอ็ด สำนักงานสถิติแห่งชาติ กระทรวงเทคโนโลยีสารสนเทศและการสื่อสาร

Source : The 2012 Business and Industrial Census (Basic Information), Roi Et Province, National Statistical Office, Ministry of Information and Communication Technology.

ภาคผนวก

ภาคผนวก

1. แนวคิดและคำนิยาม

1.1 สถานประกอบการ

หมายถึง สถานที่หรือบางส่วนของสถานที่ที่มีที่ตั้งที่แน่นอน และมีการดำเนินกิจกรรมทางเศรษฐกิจ ไม่ว่าจะกิจกรรมนั้นจะดำเนินงานโดยบุคคลที่เป็นเจ้าของหรือควบคุมกิจการโดยนิติบุคคลก็ตาม

1.2 กิจกรรมทางเศรษฐกิจ

การจัดทำสำมะโนธุรกิจและอุตสาหกรรม พ.ศ. 2555 ได้จัดจำแนกสถานประกอบการตามการดำเนินกิจกรรมทางเศรษฐกิจ ตามการจัดประเภทมาตรฐานอุตสาหกรรมประเทศไทย ปี 2552 (Thailand Standard Industrial Classification: TSIC-2009) ดังนี้

1) การขายส่ง การขายปลีก การซ่อมแซมยานยนต์และจักรยายนต์ ได้แก่

- การดำเนินกิจกรรมทั้งหมด (ยกเว้นการผลิตและการให้เช่า) ที่เกี่ยวข้องกับยานยนต์และจักรยายนต์ รวมถึงรถบรรทุก เช่น การขายส่ง และขายปลีกยานยนต์ รถจักรยานยนต์ทั้งใหม่และที่ใช้แล้ว รวมทั้งการบำรุงรักษาและการซ่อมแซม การขายอะไหล่ และชิ้นส่วนอุปกรณ์สำหรับยานยนต์และจักรยายนต์ การดำเนินกิจการที่เกี่ยวข้องกับตัวแทนขายส่งหรือขายปลีกยานยนต์ รวมถึง การล้าง การขัดเงายานยนต์ อยู่ซ่อมรถยนต์ ฯลฯ

2) การขายส่ง ได้แก่

- การขายส่งที่ดำเนินงานด้วยตนเองหรือทำโดยได้รับค่าตอบแทนหรือตามสัญญาจ้าง (การขายเพื่อค่าคอมมิชชั่น/ค่านายหน้า) ซึ่งเกี่ยวกับการขายส่งภายในประเทศและระหว่างประเทศ (นำเข้า/ส่งออก)

- การขายส่ง คือ การขายต่อ (การขายสินค้าที่ไม่มีการเปลี่ยนแปลงสภาพสินค้า) สินค้าใหม่และที่ใช้แล้วให้แก่ผู้ขายปลีก หรือการค้าแบบธุรกิจสู่ธุรกิจ เช่น ขายให้กับผู้ใช้ในงานอุตสาหกรรม พาณิชยกรรม สถาบัน หรือผู้ใช้งานในวิชาชีพ หรือขายต่อให้กับผู้ขายส่งรายอื่น ๆ หรือบุคคล/บริษัทที่ทำหน้าที่ตัวแทนหรือนายหน้าซื้อขายสินค้า ประเภทของธุรกิจที่สำคัญ ได้แก่ พ่อค้าขายส่งคือ ผู้ขายส่งที่ดำเนินกิจการซื้อและขายสินค้าของตนเอง เช่น พ่อค้าขายส่ง ผู้แทนจำหน่ายสินค้าอุตสาหกรรม ผู้ส่งสินค้าออก ผู้นำเข้าสินค้า และการรวมกลุ่มสหกรณ์เพื่อซื้อสินค้า สาขาและสำนักงานขาย (ไม่ใช่ร้านค้าปลีก) ซึ่งมีหน่วยผลิตหรือเหมืองแร่ (ที่แยกตัวออกมาต่างหาก) เป็นผู้ควบคุมดูแล โดยมีวัตถุประสงค์เพื่อการจำหน่ายสินค้า และแทบจะไม่เคยส่งสินค้าเพื่อให้โรงงานหรือแหล่งผลิตส่งสินค้าให้โดยตรง ทั้งนี้รวมถึงนายหน้าซื้อขายสินค้า การขายเพื่อค่านายหน้าและตัวแทนจำหน่าย และกลุ่มผู้ประกอบการ ผู้ซื้อและกลุ่มสหกรณ์ซึ่งดำเนินกิจการเกี่ยวข้องกับการจำหน่ายผลิตภัณฑ์เกษตรออกสู่ตลาด ผู้ขายส่งมักทำการรวบรวมสินค้าในปริมาณมากมาคัดแยกขนาดและคัดคุณภาพสินค้า นำสินค้ามาจัดแบ่งและทำการบรรจุหีบห่อใหม่เพื่อจำหน่ายต่อ เช่น ร้านขายยาที่ดำเนินกิจกรรมเก็บสินค้า แขนง เย็น จัดส่ง และจัดวางสินค้า ทำการส่งเสริมการขายให้แก่ลูกค้าและออกแบบฉลาก

3) การขายปลีก ได้แก่

- การนำสินค้าใหม่และสินค้าใช้แล้วมาขายต่อให้แก่ประชาชนทั่วไป (สินค้าที่นำมาขายไม่มีการเปลี่ยนแปลงสภาพ) เพื่อการบริโภคหรือใช้ประโยชน์ส่วนบุคคลหรือครัวเรือน โดยขายสินค้าผ่านทางช่องทางการจำหน่ายต่าง ๆ เช่น ร้านค้า ห้างสรรพสินค้า สหกรณ์ผู้บริโภค ฯลฯ

4) ที่พักแรม บริการอาหารและเครื่องดื่ม ได้แก่

- การบริการที่พักแรมชั่วคราว/ระยะสั้นแก่นักเดินทางและนักท่องเที่ยว รวมถึงการบริการที่พักระยะยาวสำหรับนักเรียน/นักศึกษา พนักงาน และบุคคลอื่นที่คล้ายกัน ซึ่งบางแห่งอาจแบ่งให้บริการเฉพาะที่พัก ขณะที่บางแห่งให้บริการทั้งที่พัก อาหาร และ/หรือสิ่งอำนวยความสะดวกเพื่อนันทนาการ เช่น โรงแรม โมเต็ล หอพัก ห้องพักภายในบ้าน เกสต์เฮาส์ ที่พักแรมเยาวชน ที่พักชั่วคราว เป็นต้น

- กิจกรรมการขายอาหารและเครื่องดื่ม ที่จัดเตรียมไว้พร้อมที่จะบริโภคได้ทันที ไม่ว่าจะ เป็นร้านอาหารทั่วไป ร้านอาหารแบบบริการตนเอง เช่น ภัตตาคาร คาเฟ่ สถานที่บริการขายอาหารกลางวัน และร้านขายเครื่องดื่ม เป็นต้น

5) ข้อมูลข่าวสาร คอมพิวเตอร์ และการสื่อสาร ได้แก่

- กิจกรรมการจัดพิมพ์จำหน่ายหรือเผยแพร่หนังสือ โบรชัวร์ ใบปลิว พจนานุกรม สารานุกรม แผนที่โลก แผนที่และแผนภูมิ การจัดพิมพ์จำหน่ายหรือเผยแพร่หนังสือพิมพ์ วารสาร และนิตยสาร นามานุกรม รายชื่อและที่อยู่ทางไปรษณีย์ของผู้ที่ได้รับข้อมูลข่าวสารหรือโฆษณาเป็นประจำ รวมถึงการจัดทำซอฟต์แวร์สำเร็จรูป

- กิจกรรมการผลิตภาพยนตร์ทั้งที่ฉายและไม่ได้ฉายในโรงภาพยนตร์ ไม่ว่าจะบันทึกลงบนแผ่นฟิล์ม เทปวีดิทัศน์ หรือดิสก์ เพื่อที่จะนำไปฉายในโรงภาพยนตร์หรือเพื่อออกอากาศทางโทรทัศน์ กิจกรรมสนับสนุน เช่น การลำดับภาพยนตร์ การตัดต่อภาพยนตร์ การพากย์ภาพยนตร์ ฯลฯ การเผยแพร่/จำหน่ายภาพยนตร์ให้แก่อุตสาหกรรมอื่นๆ การฉายภาพยนตร์ รวมถึงการซื้อและขายสิทธิ์การเผยแพร่/จำหน่ายภาพยนตร์

- กิจกรรมการสร้างสรรค์เนื้อหาและการได้มาของสิทธิ์ในการเผยแพร่และการแพร่ภาพกระจายเสียงทางวิทยุ โทรทัศน์ ตามรายการบันเทิง รายการข่าว รายการสนทนา และที่คล้ายกัน การแพร่ภาพกระจายเสียงข้อมูลร่วมกันทั้งทางวิทยุหรือโทรทัศน์ผ่านทางเทคโนโลยีต่างๆ เช่น ทางอากาศ ทางดาวเทียม ทางเครือข่ายเคเบิล หรือทางอินเทอร์เน็ต รวมถึงการผลิตรายการ (ที่มีรูปแบบรายการที่ค่อนข้างจำกัด เช่น รายการข่าว รายการกีฬา รายการเพื่อการศึกษา หรือรายการสำหรับเด็ก) เพื่อให้บุคคลที่สามนำรายการดังกล่าวไปแพร่ภาพกระจายเสียงให้แก่ลูกค้าเฉพาะกลุ่ม ซึ่งเป็นผู้บอกรับเป็นสมาชิกหรือเสียค่าธรรมเนียมเข้าชม

- กิจกรรมโทรคมนาคมและบริการที่เกี่ยวข้อง เช่น การส่งสัญญาณเสียงพูด ข้อมูล ข้อความ เสียง และภาพ ระบบการส่งสัญญาณอาจดำเนินการโดยใช้เทคโนโลยีอย่างใดอย่างหนึ่งหรือหลายอย่างประกอบกัน โดยไม่เกี่ยวข้องกับส่วนของการผลิตข้อมูล

- กิจกรรมการบริการความรู้ความชำนาญทางด้านเทคโนโลยีสารสนเทศ เช่น การเขียนการแก้ไข การทดสอบ การให้ความช่วยเหลือและแก้ไขปัญหาทางด้านซอฟต์แวร์ การวางแผนและการ

ออกแบบระบบคอมพิวเตอร์ ซึ่งประกอบด้วยส่วนของฮาร์ดแวร์ ซอฟต์แวร์ และเทคโนโลยีการสื่อสารรวมเข้าด้วยกัน การจัดการและดำเนินการเกี่ยวกับระบบคอมพิวเตอร์ ณ สถานที่ของลูกค้า และ/หรือ สิ่งอำนวยความสะดวกในการประมวลผลข้อมูล และกิจกรรมด้านวิชาชีพและเทคนิคทางด้านคอมพิวเตอร์อื่นๆ

- กิจกรรมเว็บทำ กิจกรรมการประมวลผลข้อมูล การจัดการและการให้เช่าพื้นที่บนเครื่องแม่ข่าย (web hosting) รวมถึงกิจกรรมอื่นๆ ที่มีวัตถุประสงค์เพื่อการบริการข้อมูลเป็นหลัก

6) กิจกรรมอสังหาริมทรัพย์ ได้แก่

- การซื้อหรือการขายอสังหาริมทรัพย์ การให้เช่าอสังหาริมทรัพย์ การบริการอสังหาริมทรัพย์อื่น ๆ เช่น การประเมินราคาอสังหาริมทรัพย์ หรือทำหน้าที่เป็นผู้จัดการดูแลผลประโยชน์ของคู่สัญญา (escrow agent) ด้านอสังหาริมทรัพย์ อาจดำเนินการโดยมีอสังหาริมทรัพย์เป็นของตนเองหรือเช่าจากผู้อื่นก็ได้ และอาจดำเนินการโดยได้รับค่าตอบแทนหรือสัญญาจ้าง รวมถึงการพัฒนาโครงการก่อสร้างของตนเองเพื่อให้เช่าพื้นที่

7) กิจกรรมทางวิชาชีพ วิทยาศาสตร์และเทคนิค ได้แก่

- การให้คำปรึกษาและการเป็นตัวแทนในคดีแพ่ง คดีอาญาหรือข้อพิพาทด้านแรงงาน รวมถึงการเตรียมเอกสารทางกฎหมาย การตรวจสอบบัญชี การเตรียมงบการเงินและการทำบัญชี

- การให้คำปรึกษาและให้ความช่วยเหลือแก่ธุรกิจและองค์กรอื่น ๆ ทางด้านการบริหารจัดการ เช่น การวางแผนกลยุทธ์และองค์กร การวางแผนทางการเงินและการจัดทำงบประมาณ การกำหนดเป้าหมายและนโยบายทางการตลาด การกำหนดนโยบาย การกิจ แผนงานด้านทรัพยากรมนุษย์ การจัดตารางการผลิต และจัดทำแผนควบคุม รวมถึงการควบคุมดูแลและบริหารจัดการหน่วยอื่นๆ ของบริษัทหรือวิสาหกิจเดียวกัน

- การบริการด้านสถาปัตยกรรม วิศวกรรม การจัดทำแบบแปลน การตรวจสอบอาคาร การสำรวจ และการทำแผนที่ รวมถึงการบริการทดสอบทางกายภาพ ทางเคมี และการทดสอบเพื่อการวิเคราะห์ด้านอื่นๆ

- กิจกรรมการวิจัยพื้นฐาน เป็นการศึกษาค้นคว้าในเชิงทฤษฎีหรือเชิงทดลอง การวิจัยประยุกต์ เป็นการศึกษาเพื่อหาความรู้ใหม่ๆ และการทดลองเชิงพัฒนา เป็นการศึกษาอย่างมีระบบ ซึ่งการวิจัยและการพัฒนาเชิงทดลอง มีทางด้านวิทยาศาสตร์ธรรมชาติและวิศวกรรม สังคมศาสตร์และมนุษยศาสตร์

- การสร้างสรรค์งานโฆษณาและการกำหนดรูปแบบงานโฆษณาในนิตยสาร หนังสือพิมพ์ วิทยุ โทรทัศน์ หรือสื่อโฆษณาอื่น ๆ รวมถึงการออกแบบโครงสร้างและสถานที่จัดแสดงโฆษณา

- การให้บริการด้านวิชาชีพ วิทยาศาสตร์ และเทคนิคอื่น ๆ เช่น การตกแต่งภายใน การออกแบบผลิตภัณฑ์ทางอุตสาหกรรม การถ่ายภาพ การแปลเอกสารและล่าม การบริการให้คำปรึกษาด้านสิ่งแวดล้อม ฯลฯ

8) การให้เช่า บริการท่องเที่ยว และการบริการสนับสนุนอื่น ๆ ได้แก่

- การให้เช่ายานยนต์ อุปกรณ์เพื่อการกีฬาและนันทนาการ เครื่องอุปกรณ์การขนส่ง เครื่องจักรและอุปกรณ์อื่น ๆ ของใช้ส่วนบุคคลและของใช้ในครัวเรือน

- กิจกรรมการจ้างงาน ตัวแทนจัดหางาน คัดเลือกนักแสดงภาพยนตร์ โทรทัศน์ และการแสดงอื่น ๆ
- กิจกรรมของตัวแทนธุรกิจท่องเที่ยว การจัดหาเที่ยว การบริการสำรองอื่น ๆ และกิจกรรมมัคคุเทศก์ กิจกรรมการขายตั๋วเข้าชมภาพยนตร์ การแสดงละคร คอนเสิร์ต และการแข่งขันกีฬา
- การบริการระบบรักษาความปลอดภัย บริการยาม และการสืบสวน
- การบริการสนับสนุนทั่วไป เช่น การทำความสะอาดภายในและภายนอกอาคารทุกประเภท เครื่องจักรอุตสาหกรรม รถไฟ รถบัส เครื่องบิน ฯลฯ ตลอดจนการให้บริการดูแลและบำรุงรักษาภูมิทัศน์
- การบริการด้านการบริหาร สนับสนุนการดำเนินงานของสำนักงานและกิจกรรมอื่นๆ ที่สนับสนุนทางธุรกิจ เช่น การจัดประชุมและการสัมมนา การแสดงสินค้า กิจกรรมของตัวแทนจัดเก็บเงิน การบริการข้อมูลเครดิต การบรรจุหีบห่อ กิจกรรมศูนย์บริการลูกค้าทางโทรศัพท์ (call centre) การให้เช่าตู้เก็บเอกสารส่วนตัว (mailbox)

9) ศิลปะ ความบันเทิง และนันทนาการ ได้แก่

- กิจกรรมการสร้างสรรคศิลปะ เช่น จิตรกร ช่างปั้น ช่างแกะสลัก ช่างทำพิมพ์ นักเขียน / นักหนังสือพิมพ์อิสระทุกสาขา การแสดงละครเวที คอนเสิร์ต ฯลฯ
- กิจกรรมห้องสมุด กิจกรรมหอดจดหมายเหตุ กิจกรรมพิพิธภัณฑ์ สวนพฤกษชาติและสวนสัตว์ แหล่งโบราณสถาน การอนุรักษ์ทางประวัติศาสตร์ ฯลฯ
- การพนันและการเสี่ยงโชค เช่น การขายลอตเตอรี่/สลากกินแบ่งทุกประเภท
- กิจกรรมด้านการนันทนาการ ความบันเทิง และกีฬา เช่น สนามฟุตบอล สนามเทนนิส สระว่ายน้ำ ฯลฯ

10) กิจกรรมบริการอื่นๆ ได้แก่

- การซ่อมและบำรุงรักษาคอมพิวเตอร์และอุปกรณ์ต่อพ่วง อุปกรณ์สื่อสารโทรคมนาคม ของใช้ส่วนบุคคลและของใช้ในครัวเรือน
- กิจกรรมบริการส่วนบุคคลอื่น ๆ เช่น การบริการซักรีดและซักแห้งผลิตภัณฑ์สิ่งทอ และขนสัตว์ การแต่งผมและการเสริมสวยอื่นๆ การทำศพ และกิจกรรมที่เกี่ยวข้อง เป็นต้น

11) การผลิต ได้แก่

การเปลี่ยนรูปวัตถุให้เป็นผลิตภัณฑ์ชนิดใหม่ด้วยเครื่องจักรกลหรือเคมีภัณฑ์ โดยไม่คำนึงถึงว่างานนั้นทำด้วยเครื่องจักรหรือด้วยมือ หรือทำในโรงงาน โรงซ่อม หรือเคหะสถาน หรือผลิตภัณฑ์นั้นจะนำมาขายส่งหรือขายปลีกก็ตาม การประกอบชิ้นส่วนของผลิตภัณฑ์ที่ผลิตขึ้นนับว่าเป็นการผลิตด้วย

12) การจัดการและการบำบัดน้ำเสีย ของเสียและสิ่งปฏิกูล ได้แก่

- การดำเนินการของระบบท่อระบายของเสียหรือการบำบัดสิ่งปฏิกูล โดยการเก็บกัก การบำบัด และการกำจัดน้ำเสียและสิ่งปฏิกูล

- การเก็บ การบำบัด การจำกัด และการขนย้ายของเสียจากชุมชนหรือจากอุตสาหกรรม รวมถึงการดำเนินการเพื่อนำของเสียกลับมาใช้ใหม่

- การบริการบำบัด เช่น การทำความสะอาดอาคารและสถานที่ พื้นดิน น้ำบนพื้นผิวดิน หรือน้ำใต้ดินที่มีสิ่งปนเปื้อน

13) การก่อสร้าง ได้แก่

- กิจกรรมการก่อสร้างทั่วไป และการก่อสร้างเฉพาะทางสำหรับอาคารและงานวิศวกรรมโยธา รวมถึงการก่อสร้างใหม่ การซ่อมแซม การต่อเติม และการตัดแปลง และการรื้อทำลายอาคาร การสร้างโดยประกอบขึ้นส่วนอาคารหรือสิ่งก่อสร้างสำเร็จรูป ณ สถานที่ก่อสร้าง และการก่อสร้างอาคารที่มีลักษณะชั่วคราว หรือสิ่งก่อสร้างด้านวิศวกรรมโยธา อุตสาหกรรม การก่อสร้างประกอบด้วยสถานประกอบการที่ดำเนินกิจการดังต่อไปนี้

- การก่อสร้างอาคาร ทั้งที่เป็นที่อยู่อาศัยและไม่ใช่ที่อยู่อาศัย เช่น บ้านเดี่ยว บ้านอยู่อาศัย แบบหลายครอบครัว อาคารสูง การปรับปรุงอาคาร/สิ่งก่อสร้างเพื่ออยู่อาศัย การประกอบอาคารเพื่ออยู่อาศัย สำเร็จรูป ณ สถานที่ก่อสร้าง โรงงาน โรงพยาบาล โรงเรียน โรงแรม ร้านค้า อาคารสำนักงาน ห้างสรรพสินค้า โรงจอดรถ โกดังสินค้า โรงยิม ฯลฯ

- งานวิศวกรรมโยธา เช่น ทางหลวง ถนน สะพาน อุโมงค์ ทางรถไฟ สนามบิน ท่าเรือ และโครงการทางน้ำอื่น ๆ ระบบชลประทาน ระบบระบายน้ำ สิ่งอำนวยความสะดวกทางอุตสาหกรรม ท่อส่ง และสายไฟฟ้า สนามกีฬา ซึ่งหมายรวมทั้งการก่อสร้างใหม่ การต่อเติม ตัดแปลง และซ่อมแซมด้วย

- งานก่อสร้างเฉพาะทาง เช่น ส่วนประกอบของอาคารและงานวิศวกรรมโยธาโดยไม่ได้รับผิดชอบโครงการทั้งหมด งานตอกเสาเข็ม งานฐานราก งานโครงสร้าง งานคอนกรีต งานก่ออิฐ งานก่อหิน งานนั่งร้าน งานมุงหลังคา ติดตั้งลิฟต์ บันไดเลื่อน การรื้อถอน การติดตั้งกระจก การฉาบปูน การทาสี ตกแต่งอาคาร การติดผนังและปูพื้นด้วยวัสดุต่าง ๆ การขัดพื้น ฯลฯ

14) การขนส่งทางบก สถานที่เก็บสินค้า ได้แก่

- การขนส่งผู้โดยสารทางบกอื่น ๆ ที่มีตารางเวลา และที่ไม่มีตารางเวลา รวมถึงการขนส่งสินค้าทางถนน

- การดำเนินการเกี่ยวกับสิ่งอำนวยความสะดวกในการเก็บสินค้าทุกชนิดและสถานที่เก็บสินค้าทุกประเภท เช่น การดำเนินงานของไซโลเก็บธัญพืช สถานที่เก็บสินค้าแช่เย็น แท็งก์เก็บสินค้า สินค้าประเภทเฟอร์นิเจอร์ รถยนต์ ไม้ซุง ก๊าซและน้ำมัน สารเคมี สิ่งทอ อาหารและผลิตภัณฑ์ทางการเกษตร ฯลฯ ทั้งนี้รวมถึงการเก็บสินค้าในเขตการค้าระหว่างประเทศด้วย

15) กิจกรรมด้านโรงพยาบาลเอกชน ได้แก่

- กิจกรรมของโรงพยาบาลทั่วไปและโรงพยาบาลเฉพาะโรค สถานพักฟื้นสำหรับผู้ป่วย ศูนย์ป้องกันโรค โรงพยาบาลโรคจิต ศูนย์ฟื้นฟู (ที่มีการรักษาทางการแพทย์) สถานพยาบาล

- กิจกรรมที่ให้บริการสำหรับผู้ป่วยในเป็นส่วนใหญ่ และทำการรักษาภายใต้คำแนะนำของแพทย์ ซึ่งประกอบด้วยบริการบริการของคณะแพทย์และผู้ช่วยแพทย์สิ่งอำนวยความสะดวก

ในห้องปฏิบัติการและทางด้านเทคนิค รวมทั้งการบริการทางด้านรังสีวิทยาและวิสัญญีวิทยา สิ่งอำนวยความสะดวกด้านอาหารและด้านอื่น ๆ ของโรงพยาบาล เช่น การบริการด้านห้องฉุกเฉิน

1.3 รูปแบบการจัดตั้งตามกฎหมาย

1) **ส่วนบุคคล** หมายถึง สถานประกอบการที่มีเจ้าของเป็นบุคคลธรรมดาคนเดียวหรือหลายคนรวมกัน และให้หมายรวมถึง ห้างหุ้นส่วนสามัญที่ไม่จดทะเบียนเป็นนิติบุคคลด้วย

2) **ห้างหุ้นส่วนจำกัด (หจก.)** **ห้างหุ้นส่วนสามัญนิติบุคคล (หสน.)** หมายถึง สถานประกอบการที่จัดตั้งขึ้นโดยคณะบุคคลตั้งแต่ 2 คนขึ้นไป รวมทุนกันเพื่อประกอบกิจการ และรับผิดชอบร่วมกันโดยจดทะเบียนถูกต้องตามกฎหมาย

3) **บริษัทจำกัด บริษัทจำกัด (มหาชน)**

- **บริษัทจำกัด : (บจก.)** หมายถึง สถานประกอบการที่จัดตั้งขึ้นโดยผู้ริเริ่มคณะหนึ่ง และได้จดทะเบียนถูกต้องตามกฎหมาย โดยมีผู้ริเริ่มดำเนินการอย่างน้อย 7 คนขึ้นไป

- **บริษัทจำกัด (มหาชน) : (บมจ.)** หมายถึง สถานประกอบการที่จัดตั้งขึ้นโดยการจดทะเบียนจัดตั้งบริษัท การควบบริษัท หรือการแปรสภาพบริษัท และวัตถุประสงค์ที่จะขายหุ้นต่อประชาชน โดยมีผู้ริเริ่มดำเนินการตั้งแต่ 15 คนขึ้นไป

4) **ส่วนราชการ รัฐวิสาหกิจ** หมายถึง สถานประกอบการที่รัฐบาลเป็นเจ้าของ หรือมีทุนอยู่ด้วยไม่น้อยกว่าร้อยละ 50 ของทุนทั้งหมด ในที่นี้ให้หมายรวมถึงสถานประกอบการที่ดำเนินการโดยรัฐบาลด้วย

5) **สหกรณ์** หมายถึง สถานประกอบการที่จัดตั้งขึ้นในรูปของสหกรณ์ โดยจดทะเบียนถูกต้องตามกฎหมายว่าด้วยสหกรณ์ โดยมีผู้ก่อตั้งไม่น้อยกว่า 10 คน

6) **อื่น ๆ** หมายถึง สถานประกอบการที่จัดตั้งในรูปแบบอื่น ๆ นอกจากที่กล่าวข้างต้น เช่น มูลนิธิ สโมสร สมาคม กลุ่มแม่บ้าน ชมรมต่างๆ ร้านค้าสาธิต เป็นต้น

1.4 รูปแบบการจัดตั้งทางเศรษฐกิจ

1) **สำนักงานแห่งเดียว** หมายถึง สถานประกอบการที่ไม่มีหน่วยงานย่อยหรือสาขาอื่นใด และไม่เป็นหน่วยงานย่อยหรือสาขาของสถานประกอบการอื่น

2) **สำนักงานใหญ่** หมายถึง สถานประกอบการที่เป็นเจ้าของ และควบคุมกิจการของสถานประกอบการอื่น ที่เป็นสำนักงานสาขาหรือหน่วยงานย่อย

3) **สำนักงานสาขา** หมายถึง สถานประกอบการที่เป็นสาขา หรือหน่วยงานย่อยของสถานประกอบการอื่นที่เป็นสำนักงานใหญ่

4) **อื่น ๆ** หมายถึง สถานประกอบการที่จัดตั้งในรูปแบบอื่น ๆ นอกจากที่กล่าวข้างต้น

1.5 คนทำงาน

หมายถึง คนที่ทำงานในสถานประกอบการทั้งที่ได้รับเงินเดือนและไม่ได้รับเงินเดือนที่สถานประกอบการมีอยู่ตามปกติ รวมทั้งผู้ที่ปกติทำงานอยู่ในสถานประกอบการแห่งนี้ แต่ในวันดังกล่าวไม่ได้มาทำงาน เนื่องจากเจ็บป่วย ลาหยุด พักผ่อน โดยได้รับค่าจ้าง/เงินเดือน **คนทำงานประกอบด้วย**

1) **คนทำงานทั้งสิ้น** ได้แก่ เจ้าของกิจการ หุ่นส่วน หรือสมาชิกในครอบครัวที่ทำงานให้กับสถานประกอบการ ผู้ที่มาฝึกงาน หรือผู้ปฏิบัติงานในสถานประกอบการซึ่งมีจำนวนชั่วโมงทำงานไม่ต่ำกว่าสัปดาห์ละ 20 ชั่วโมง โดยเจ้าของหรือผู้ประกอบการอาจให้เงิน อาหาร เครื่องนุ่งห่ม หรือช่วยเหลือเกื้อกูลอย่างอื่น ๆ แต่ไม่ต้องรับผิดชอบในเรื่องการจ่ายค่าแรงให้ตามกฎหมาย

2) **ลูกจ้าง** ได้แก่ ผู้ที่ปฏิบัติงานให้กับสถานประกอบการ โดยได้รับเงินเดือนหรือค่าจ้างเป็นประจำ ตั้งแต่ระดับบริหาร นักวิชาการ เสมียน พนักงานต่าง ๆ เช่น ผู้จัดการ ผู้อำนวยการ ผู้ปฏิบัติงานในห้องทดลอง พนักงานขาย และลูกจ้างที่ทำงานในกรรมวิธีการผลิต เป็นต้น ค่าจ้างที่ได้รับอาจเป็นรายปักษ์ รายสัปดาห์ รายวัน รายชั่วโมง หรือรายชิ้น ก็ได้ นอกจากนี้ยังรวมถึงผู้ที่สถานประกอบการส่งไปประจำที่สถานประกอบการอื่นด้วย เช่น พนักงานรักษาความปลอดภัย คนทำความสะอาด พนักงานขายตามห้างสรรพสินค้า เป็นต้น

3) **ลูกจ้างเช่า/แรงงานเช่า (Leased Employees)** หมายถึง ลูกจ้างที่ส่งตัวมาจากสำนักจัดหางาน หรือบริษัทที่ดำเนินธุรกิจด้านการจัดหางานเพื่อมาปฏิบัติงานขบวนการผลิตของสถานประกอบการ ลูกจ้างเช่าจะมีชื่อในบัญชีเงินเดือน และรับค่าจ้างเงินเดือนจากบริษัทจัดหางาน **ไม่ใช่**จากสถานประกอบการผู้ใช้ลูกจ้างนั้น ส่วนสถานประกอบการจะจ่ายเป็นค่าบริการให้บริษัทจัดหางาน ซึ่งลูกจ้างเช่าจะเป็นประโยชน์ สำหรับการวิเคราะห์ผลผลิตภาพแรงงาน

ไม่รวมคนทำงาน ดังต่อไปนี้

- (1) ผู้บริหารหรือผู้ถือหุ้นที่ได้รับเบี้ยประชุมเป็นครั้งคราว
- (2) คนทำงานของสถานประกอบการอื่นที่มาปฏิบัติงานประจำที่สถานประกอบการแห่งนี้
- (3) คนทำงานที่รับงานไปทำที่บ้านแล้วนำมาส่งโดยไม่ได้ลงทุนซื้อวัสดุ อุปกรณ์ (แต่ถ้ามีการใช้เครื่องมือส่วนตัวเล็กน้อยได้ เช่น มีด เข็ม ด้าย)
- (4) คนงานที่ทำงานเป็นระยะเวลานาน เช่น ลาไปรับราชการทหาร
- (5) คนที่สถานประกอบการจ้างมาทำงานเฉพาะอย่างเป็นครั้งคราว เช่น กรรมกรที่จ้างมาขนของ พนักงานเดินตลาดหรือตัวแทนขายที่ไม่มีเงินเดือนประจำ

1.6 การขายสินค้าหรือบริการทางอินเทอร์เน็ต

สถานประกอบการที่มีการขายสินค้าหรือบริการให้ลูกค้าผ่านทางอินเทอร์เน็ต หมายถึง การให้ลูกค้าสั่งซื้อ สั่งจองสินค้าหรือบริการผ่านทางอินเทอร์เน็ต (ผ่านทางหน้าเว็บไซต์หรือทาง E-mail) ส่วนการชำระเงินหรือการจัดส่งของจะทำผ่านช่องทางใดก็ได้

2. วิธีการเก็บรวบรวมข้อมูล

การเก็บรวบรวมข้อมูลใช้วิธีส่งเจ้าหน้าที่ ซึ่งเป็นข้าราชการและลูกจ้างของสำนักงานสถิติแห่งชาติ ออกไปทำการสัมภาษณ์เจ้าของ ผู้ประกอบการหรือผู้ที่ได้รับมอบหมายให้ตอบข้อมูล โดยดำเนินการดังนี้

2.1 ขั้นการเก็บรวบรวมข้อมูลพื้นฐาน ระหว่างเดือนมีนาคม – มิถุนายน 2554

2.2 ขั้นการเก็บรวบรวมข้อมูลรายละเอียด ระหว่างเดือนเมษายน – กรกฎาคม 2555

3. การประมวลผลข้อมูล

การประมวลผลข้อมูลพื้นฐานทุกขั้นตอน และการจัดทำรายงานผลระดับจังหวัด ดำเนินการที่สำนักงานสถิติจังหวัด โดยสำนักงานสถิติแห่งชาติในส่วนกลางให้การสนับสนุนทางด้านวิชาการ เช่น การจัดทำโปรแกรมสำหรับการบันทึกข้อมูลและประมวลผลข้อมูล และการจัดทำต้นแบบตารางเสนอผลและรายงานผล เป็นต้น สำหรับข้อมูลพื้นฐานระดับภาคและทั่วประเทศรวมทั้งข้อมูลรายละเอียดเกี่ยวกับการดำเนินงานของสถานประกอบการทำการประมวลผลและจัดทำรายงานที่สำนักงานสถิติแห่งชาติในส่วนกลาง

4. การนำเสนอผลและจัดทำรายงาน

การจัดทำรายงานผลสำมะโนธุรกิจและอุตสาหกรรม พ.ศ. 2555 (ข้อมูลพื้นฐาน) มีดังนี้

4.1 รายงานผลเบื้องต้น จำนวน 7 ฉบับ ประกอบด้วย รายงานผลของกรุงเทพมหานคร ปริมณฑล ภาคกลาง ภาคเหนือ ภาคตะวันออกเฉียงเหนือ ภาคใต้ และทั่วราชอาณาจักร

4.2 รายงานฉบับสมบูรณ์ระดับจังหวัด จำนวน 77 ฉบับ (รวมกรุงเทพมหานคร)

4.3 รายงานฉบับสมบูรณ์ระดับภาคและทั่วราชอาณาจักร จำนวน 6 ฉบับ ประกอบด้วย รายงานผลของ ปริมณฑล ภาคกลาง ภาคเหนือ ภาคตะวันออกเฉียงเหนือ ภาคใต้ และทั่วราชอาณาจักร

คณะผู้จัดทำ CD - ROM

หน่วยงานเจ้าของเรื่อง

สำนักงานสถิติจังหวัดร้อยเอ็ด

โทร. 0 4351 1280

หน่วยงานผลิตและออกแบบ

กลุ่มบูรณาการข้อมูลสถิติ

สำนักสถิติพยากรณ์

โทร. 0 2141 7494



ตารางสถิติในรูปแบบ Format Excel

ตารางสถิติในรูปแบบ Format Excel

- ตาราง 1 จำนวนสถานประกอบการ จำแนกตามกิจกรรมทางเศรษฐกิจ อำเภอและตำบล
- ตาราง 2 จำนวนสถานประกอบการ จำแนกตามรูปแบบการจัดตั้งตามกฎหมาย อำเภอและตำบล
- ตาราง 3 จำนวนสถานประกอบการ จำแนกตามรูปแบบการจัดตั้งทางเศรษฐกิจ อำเภอและตำบล
- ตาราง 4 จำนวนสถานประกอบการ จำแนกตามสัดส่วนของการร่วมลงทุนหรือถือหุ้นของต่างประเทศ อำเภอและตำบล
- ตาราง 5 จำนวนสถานประกอบการ จำแนกตามขนาดของสถานประกอบการ (จำนวนคนทำงาน) อำเภอและตำบล
- ตาราง 6 จำนวนคนทำงานในสถานประกอบการ จำแนกตามขนาดของสถานประกอบการ (จำนวนคนทำงาน) อำเภอและตำบล
- ตาราง 7 จำนวนสถานประกอบการ จำแนกตามขนาดของสถานประกอบการ (จำนวนลูกจ้าง) อำเภอและตำบล
- ตาราง 8 จำนวนลูกจ้างในสถานประกอบการ จำแนกตามขนาดของสถานประกอบการ (จำนวนคนทำงาน) อำเภอและตำบล
- ตาราง 9 จำนวนสถานประกอบการ จำแนกตามการขายสินค้าหรือบริการทางอินเทอร์เน็ต อำเภอและตำบล
- ตาราง 10 จำนวนสถานประกอบการ จำแนกตามรูปแบบการจัดตั้งตามกฎหมาย และกิจกรรมทางเศรษฐกิจ
- ตาราง 11 จำนวนสถานประกอบการ จำแนกตามรูปแบบการจัดตั้งทางเศรษฐกิจ และกิจกรรมทางเศรษฐกิจ
- ตาราง 12 จำนวนสถานประกอบการ จำแนกตามสัดส่วนของการร่วมลงทุนหรือถือหุ้นของต่างประเทศ และกิจกรรมทางเศรษฐกิจ
- ตาราง 13 จำนวนสถานประกอบการ จำแนกตามขนาดของสถานประกอบการ (จำนวนคนทำงาน) และกิจกรรมทางเศรษฐกิจ
- ตาราง 14 จำนวนคนทำงานในสถานประกอบการ จำแนกตามขนาดของสถานประกอบการ (จำนวนคนทำงาน) และกิจกรรมทางเศรษฐกิจ
- ตาราง 15 จำนวนสถานประกอบการ จำแนกตามขนาดของสถานประกอบการ (จำนวนลูกจ้าง) และกิจกรรมทางเศรษฐกิจ
- ตาราง 16 จำนวนลูกจ้างในสถานประกอบการ จำแนกตามขนาดของสถานประกอบการ (จำนวนคนทำงาน) และกิจกรรมทางเศรษฐกิจ
- ตาราง 17 จำนวนสถานประกอบการ จำแนกตามการขายสินค้าหรือบริการทางอินเทอร์เน็ต และกิจกรรมทางเศรษฐกิจ