



สำมะโนธุรกิจและอุตสาหกรรม พ.ศ. 2555

ข้อมูลพื้นฐาน

จังหวัดบุรีรัมย์

THE 2012 BUSINESS AND INDUSTRIAL CENSUS

BASIC INFORMATION

BURI RAM PROVINCE



สำนักงานสถิติแห่งชาติ
กระทรวงเทคโนโลยีสารสนเทศและการสื่อสาร

NATIONAL STATISTICAL OFFICE

MINISTRY OF INFORMATION AND COMMUNICATION TECHNOLOGY



คำนำ

บทสรุปสำหรับผู้บริหาร

สารบัญตาราง

บทที่ 1 บทนำ

- * ความเป็นมา
- * ขอบข่ายและคุ้มครอง
- * รายการข้อมูลที่เกี่ยวข้อง
- * วัตถุประสงค์
- * คาบเวลาอ้างอิง
- * ประโยชน์ของข้อมูล

บทที่ 2 ข้อมูลพื้นฐานที่สำคัญของสถานประกอบการ

- * จำนวนสถานประกอบการ
- * กิจกรรมทางเศรษฐกิจ
- * ขนาดของสถานประกอบการ
- * รูปแบบการจัดตั้งตามกฎหมาย
- * รูปแบบการจัดตั้งทางเศรษฐกิจ
- * คนทำงานและลูกจ้าง
- * การขายสินค้าหรือบริการทางอินเทอร์เน็ต

สารบัญตารางสถิติ

ภาคผนวก

คณะผู้จัดทำ CD-ROM

หน่วยงานที่เผยแพร่

ตารางสถิติในรูปแบบ Format Excel

หน่วยงานเจ้าของเรื่อง

สำนักงานสถิติจังหวัดบุรีรัมย์
โทรศัพท์ 0 4461 4904
โทรสาร 0 4461 1742
ไปรษณีย์อิเล็กทรอนิกส์ : Buriram@nso.go.th

Division-in-Charge

Buri Ram Provincial Statistical Office
Tel. : +66 4461 4904
Fax : +66 4461 1742
E-mail : Buriram@nso.go.th

หน่วยงานที่เผยแพร่

สำนักสถิติพยากรณ์
สำนักงานสถิติแห่งชาติ
ศูนย์ราชการเฉลิมพระเกียรติ 80 พรรษา
อาคารรัฐประศาสนภักดี ชั้น 2
ถนนแจ้งวัฒนะ เขตหลักสี่
กทม. 10210
โทรศัพท์ 0 2141 7498
โทรสาร 0 2143 8132
ไปรษณีย์อิเล็กทรอนิกส์ : binfopub@nso.go.th

Distributed by

Statistical Forecasting Bureau,
National Statistical Office
The Government Complex,
Ratthaprasasanabhakti Building, 2nd Floor
Chaeng Watthana Rd., Laksi
Bangkok 10210
Tel. : +66 2141 7498
Fax : +66 2143 8132
E-mail : binfopub@nso.go.th

ปีที่จัดพิมพ์

2554

Published

2011

คำนำ

เนื่องจากสถานการณ์ทางเศรษฐกิจในปัจจุบัน มีผลทำให้โครงสร้างการดำเนินธุรกิจทางการค้า ธุรกิจทางการบริการ และอุตสาหกรรมการผลิตเปลี่ยนแปลงไปอย่างมาก โดยเฉพาะการผลิตนับเป็น กิจกรรมทางเศรษฐกิจสาขาหนึ่งที่มีบทบาทอย่างมากต่อระบบเศรษฐกิจของประเทศไทย โดยในแต่ละปีมี มูลค่าผลผลิตประมาณ 2 ใน 5 ของผลิตภัณฑ์มวลรวมภายในประเทศ (Gross Domestic Product) และก่อให้เกิดการจ้างงานถึงประมาณ 5.8 ล้านคน ซึ่งจะเห็นได้ว่าโครงสร้างของระบบเศรษฐกิจของ ประเทศขึ้นอยู่กับอุตสาหกรรมผลิตค่อนข้างมาก ประกอบกับปัจจุบันมีการประกอบธุรกิจทั้งทางด้าน การค้า การบริการ และอุตสาหกรรมผลิตใหม่ๆ เกิดขึ้น รวมทั้งการประกอบอุตสาหกรรมขนาดเล็ก และอุตสาหกรรมในครัวเรือน ก็มีบทบาทสำคัญต่อการเจริญเติบโตทางเศรษฐกิจโดยรวมของประเทศ เพิ่มขึ้น ดังนั้นข้อมูลสถิติและสารสนเทศ โครงสร้างพื้นฐานเกี่ยวกับการประกอบธุรกิจดังกล่าวจึงมีความสำคัญ และจำเป็นสำหรับภาครัฐและเอกชน สำหรับกำหนดนโยบายและวางแผนพัฒนา ด้าน เศรษฐกิจและอุตสาหกรรม ทั้งในระดับประเทศ ระดับจังหวัด เพื่อเพิ่มศักยภาพการแข่งขันในเวทีการค้า โลก

สำนักงานสถิติแห่งชาติ เป็นหน่วยงานที่รับผิดชอบในการจัดเก็บรวบรวมข้อมูลทั้งด้านเศรษฐกิจ และสังคมของประเทศ จึงกำหนดให้มีการจัดทำสำมะโนธุรกิจและอุตสาหกรรมขึ้น เพื่อให้ประเทศมี ข้อมูลสถิติพื้นฐานที่สำคัญ ซึ่งทุกภาคส่วนสามารถใช้ประโยชน์ในการวางแผนพัฒนาประเทศร่วมกัน ในการจัดทำสำมะโนธุรกิจและอุตสาหกรรมครั้งนี้ ได้ดำเนินการเก็บรวบรวมข้อมูลเป็น 2 ขั้นตอนคือ ขั้น การเก็บรวบรวมข้อมูลพื้นฐานของสถานประกอบการทุกประเภท (ดำเนินการในปี 2554) และขั้นการเก็บ รวบรวมข้อมูลรายละเอียดของสถานประกอบการ เฉพาะสถานประกอบการที่ประกอบธุรกิจทางการค้า ธุรกิจทางการบริการ และอุตสาหกรรมการผลิต (ดำเนินการในปี 2555)

รายงานฉบับนี้ เป็นรายงานผลข้อมูลพื้นฐานที่สำคัญของสถานประกอบการเกี่ยวกับขนาด รูปแบบการจัดตั้งตามกฎหมาย รูปแบบการจัดตั้งทางเศรษฐกิจ การร่วมลงทุนหรือถือหุ้นจากต่างประเทศ จำนวนคนทำงาน และลูกจ้างของสถานประกอบการ ที่ประกอบกิจกรรมเกี่ยวกับธุรกิจทางการค้า ธุรกิจ ทางการบริการ การผลิต การก่อสร้าง การขนส่งทางบกและสถานที่เก็บสินค้า กิจกรรมด้านข้อมูลข่าวสาร และการสื่อสาร และโรงพยาบาลเอกชน ที่ตั้งอยู่ใน จังหวัดบุรีรัมย์

สำนักงานสถิติแห่งชาติ ใคร่ขอขอบคุณผู้ประกอบการและผู้เกี่ยวข้องทุกฝ่ายที่ได้ให้ความร่วมมือ ในการให้ข้อมูล ซึ่งเป็นผลให้ทุกภาคส่วนไม่ว่าภาครัฐ เอกชน นักวิชาการ/นักวิจัย และประชาชน ได้มี ข้อมูลสำหรับใช้ในการวางแผนพัฒนาประเทศและพัฒนาธุรกิจและอุตสาหกรรมที่เกี่ยวข้องต่อไป

บทสรุปสำหรับผู้บริหาร

ในปัจจุบันโครงสร้างการดำเนินธุรกิจทางการค้า ธุรกิจทางการบริการ และอุตสาหกรรมการผลิตเปลี่ยนแปลงอย่างรวดเร็ว มีธุรกิจทั้งทางด้านการค้า การบริการ และอุตสาหกรรมการผลิตใหม่ๆ เกิดขึ้น รวมทั้งการประกอบอุตสาหกรรมขนาดเล็ก และอุตสาหกรรมในครัวเรือน ก็มีบทบาทสำคัญต่อการเจริญเติบโตทางเศรษฐกิจโดยรวมของประเทศเพิ่มขึ้น ดังนั้นข้อมูลสถิติและสารสนเทศโครงสร้างพื้นฐานเกี่ยวกับการประกอบธุรกิจดังกล่าว จึงมีความสำคัญและจำเป็นสำหรับภาครัฐและเอกชนใช้ในการกำหนดนโยบายและวางแผนพัฒนาด้านเศรษฐกิจและอุตสาหกรรมทั้งในระดับประเทศ และระดับจังหวัด เพื่อเพิ่มศักยภาพการแข่งขันในเวทีการค้าโลก สำนักงานสถิติแห่งชาติและหน่วยงานหลักด้านเศรษฐกิจของประเทศ ได้แก่ สำนักงานเศรษฐกิจอุตสาหกรรม สำนักงานคณะกรรมการพัฒนาการเศรษฐกิจและสังคมแห่งชาติ ธนาคารแห่งประเทศไทย และกระทรวงพาณิชย์ เห็นควรให้มีการจัดทำสำมะโน เพื่อให้ประเทศมีข้อมูลสถิติพื้นฐานที่สำคัญ ซึ่งทุกภาคส่วนสามารถใช้ประโยชน์ในการวางแผนพัฒนาประเทศร่วมกัน

สำนักงานสถิติแห่งชาติ ได้จัดทำสำมะโนธุรกิจทางการค้าและธุรกิจทางการบริการ มาแล้ว 3 ครั้ง ในปี 2509 2531 และ 2545 และจัดทำสำมะโนอุตสาหกรรม มาแล้ว 3 ครั้งเช่นกัน ในปี 2507 2540 และ 2550 ในปี 2555 ครอบคลุม 10 ปี การทำสำมะโนธุรกิจทางการค้าและธุรกิจทางการบริการ และครอบคลุม 5 ปี การทำสำมะโนอุตสาหกรรม สำนักงานสถิติแห่งชาติจึงได้บูรณาการการจัดทำสำมะโนดังกล่าวไปพร้อมกันภายใต้ชื่อ “โครงการสำมะโนธุรกิจและอุตสาหกรรม พ.ศ. 2555”

ในการจัดทำสำมะโนธุรกิจและอุตสาหกรรมครั้งนี้ ได้ดำเนินการเก็บรวบรวมข้อมูลเป็น 2 ขั้นตอน คือ ขั้นการเก็บรวบรวมข้อมูลพื้นฐานของสถานประกอบการทุกประเภท และขั้นการเก็บรวบรวมข้อมูลรายละเอียดของสถานประกอบการเฉพาะ

สถานประกอบการที่ประกอบธุรกิจทางการค้า ธุรกิจทางการบริการ และอุตสาหกรรมการผลิต

สำหรับข้อมูลที่น่าเสนอในรายงานฉบับนี้เป็นผลการเก็บรวบรวมข้อมูลพื้นฐานของสถานประกอบการ ซึ่งดำเนินการเก็บรวบรวมข้อมูลระหว่างเดือนมีนาคม - มิถุนายน พ.ศ. 2554 ข้อมูลที่น่าเสนอเป็นข้อมูลพื้นฐานของสถานประกอบการที่มีคนทำงานตั้งแต่ 1 คนขึ้นไป ที่ประกอบกิจกรรมทางเศรษฐกิจ ตามการจัดประเภทมาตรฐานอุตสาหกรรมประเทศไทย ปี 2552 (Thailand Standard Classification : TSIC-2009) ได้แก่ ธุรกิจทางการค้า ธุรกิจทางการบริการ การผลิต การก่อสร้าง การขนส่งทางบกและสถานที่เก็บสินค้า กิจกรรมด้านข้อมูลข่าวสารและการสื่อสาร และกิจกรรมด้านโรงพยาบาลเอกชน ที่ตั้งอยู่ในจังหวัดบุรีรัมย์ สรุปได้ดังนี้

1. จำนวนสถานประกอบการ

ผลจากการสำมะโนธุรกิจและอุตสาหกรรม พ.ศ. 2555 (ข้อมูลพื้นฐาน) พบว่า ในปี 2554 สถานประกอบการกิจกรรมทางเศรษฐกิจที่มีคนทำงานตั้งแต่ 1 คนขึ้นไป มีจำนวนทั้งสิ้น 38,316 แห่ง

เมื่อพิจารณาแยกเป็นรายอำเภอแล้ว พบว่า อำเภอเมืองบุรีรัมย์มีสถานประกอบการทางเศรษฐกิจมากที่สุด คือ 6,522 แห่ง หรือร้อยละ 17.0 รองลงมาคือ อำเภอนางรอง 3,117 แห่ง หรือร้อยละ 8.1 อำเภอประโคนชัย 3,051 แห่ง หรือร้อยละ 8.0 อำเภอลำปลายมาศ 2,958 แห่ง หรือร้อยละ 7.4 นอกนั้นอยู่ในอำเภออื่น ๆ

2. ขนาดของสถานประกอบการ

เมื่อพิจารณาขนาดของสถานประกอบการ ซึ่งวัดด้วยจำนวนของคนทำงาน พบว่าส่วนใหญ่สถานประกอบการที่มีคนทำงาน 1-15 คน มากที่สุด คือ จำนวน 38,001 แห่ง หรือร้อยละ 99.2 รองลงมา เป็นสถานประกอบการขนาดของคนทำงาน 16-25 คน มีจำนวน 152 แห่ง หรือร้อยละ 0.4 ส่วนสถานประกอบการที่มีคนทำงานมากกว่า 200 คน มีจำนวน 6 แห่ง

แผนภูมิ ก ร้อยละของสถานประกอบการ จำแนกตามกิจกรรมทางเศรษฐกิจ

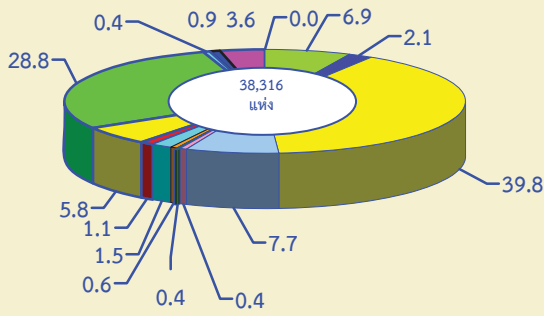

- การขนส่งและการขายปลีก การซ่อมยานยนต์ และจักรยานยนต์
- การขายส่ง
- การขายปลีก
- ที่พักแรม บริการอาหารและเครื่องดื่ม
- ข้อมูลข่าวสาร คอมพิวเตอร์ และการสื่อสาร
- กิจกรรมอสังหาริมทรัพย์
- กิจกรรมทางวิชาชีพ วิทยาศาสตร์และเทคโนโลยี
- การให้เช่า บริการท่องเที่ยว และการบริการสนับสนุนอื่นๆ
- ศิลปะ ความบันเทิง และนันทนาการ
- กิจกรรมบริการอื่นๆ
- การผลิต
- การจัดการและการบำบัดน้ำเสีย ของเสียและสิ่งปฏิกูล
- การก่อสร้าง
- การขนส่งทางบก สถานที่เก็บสินค้า
- กิจกรรมด้านโรงพยาบาลเอกชน

แผนภูมิ ข จำนวนสถานประกอบการ จำแนกตามขนาดของสถานประกอบการ (จำนวนคนทำงาน)

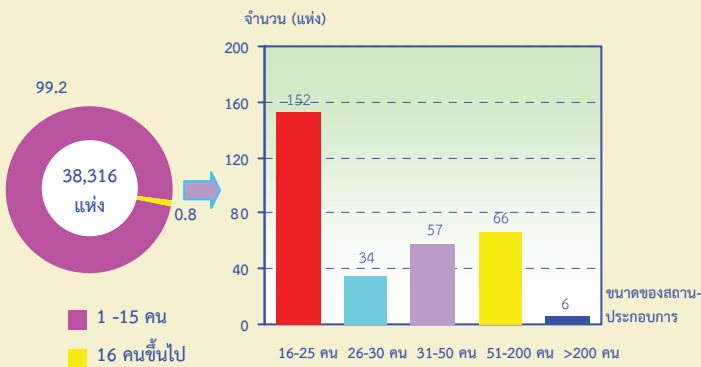

3. รูปแบบการจัดตั้งตามกฎหมาย

รูปแบบการจัดตั้งตามกฎหมาย พบว่าส่วนใหญ่จัดตั้งในรูปแบบส่วนบุคคล มีจำนวน 37,468 แห่ง หรือร้อยละ 97.8 รองลงมาจัดตั้งในรูปแบบอื่น ๆ เช่น ห้างหุ้นส่วนจำกัด ห้างหุ้นส่วนสามัญนิติบุคคล มีจำนวน 289 แห่ง หรือร้อยละ 0.7 บริษัทจำกัด บริษัทจำกัด(มหาชน) มีจำนวน 182 แห่ง หรือร้อยละ 0.5

แผนภูมิ ค ร้อยละของสถานประกอบการ จำแนกตามรูปแบบการจัดตั้งตามกฎหมาย

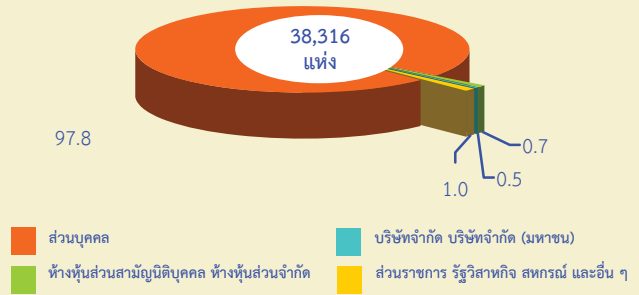

4. รูปแบบการจัดตั้งทางเศรษฐกิจ

รูปแบบการจัดตั้งทางเศรษฐกิจ พบว่าส่วนใหญ่มีรูปแบบจัดตั้งเป็นสำนักงานแห่งเดียว มีจำนวน 38,092 แห่ง หรือร้อยละ 99.4 สำนักงานสาขา มีจำนวน 187 แห่ง หรือร้อยละ 0.5 สำนักงานใหญ่ มีจำนวน 31 แห่ง หรือร้อยละ 0.1 และอื่น ๆ มีจำนวน 6 แห่ง

แผนภูมิ ง ร้อยละของสถานประกอบการ จำแนกตามรูปแบบการจัดตั้งทางเศรษฐกิจ

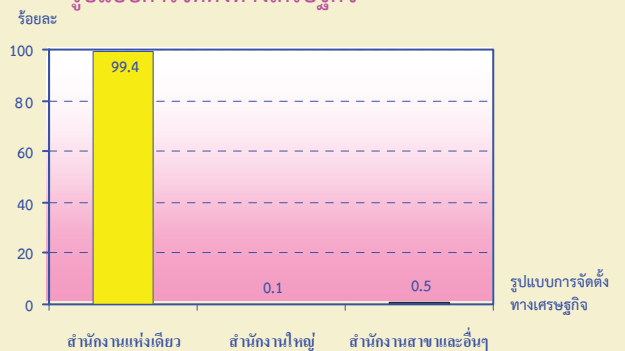

5. จำนวนคนทำงาน และลูกจ้าง

สถานประกอบการที่มีคนทำงาน 1-15 คน จะมีจำนวนคนทำงานมากที่สุด คือ 63,470 คน หรือร้อยละ 81.0 รองลงมา เป็นสถานประกอบการที่มีคนทำงาน 51-200 คน มีคนทำงาน 5,663 คน หรือร้อยละ 7.2

เมื่อจำแนกตามกิจกรรมทางเศรษฐกิจ พบว่าด้านการขายปลีก มีจำนวนคนทำงานมากที่สุด คือ จำนวน 29,252 คน หรือร้อยละ 37.3 รองลงมาเป็นกิจกรรมด้านการผลิต มีจำนวน 23,685 คน หรือร้อยละ 30.2

**แผนภูมิ จ จำนวนคนทำงานและลูกจ้างของสถานประกอบการ
จำแนกตามกิจกรรมทางเศรษฐกิจ**

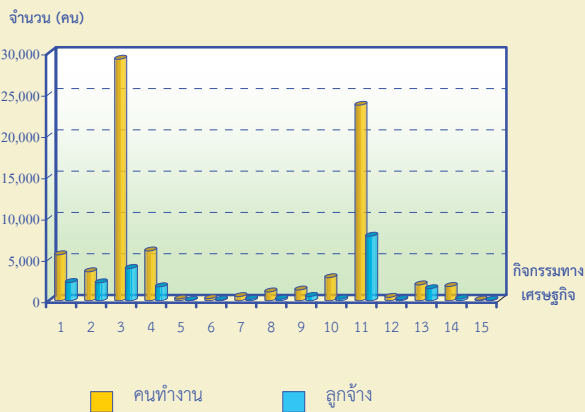

- 1 การขายส่งและการขายปลีก การซ่อมยานยนต์ และจักรยานยนต์
- 2 การขายส่ง
- 3 การขายปลีก
- 4 ที่พักแรม บริการอาหารและเครื่องดื่ม
- 5 ข้อมูลข่าวสาร คอมพิวเตอร์ และการสื่อสาร
- 6 กิจกรรมอสังหาริมทรัพย์
- 7 กิจกรรมทางวิชาชีพ วิทยาศาสตร์และเทคโนโลยี
- 8 การให้เช่า บริการท่องเที่ยว และการบริการสนับสนุนอื่นๆ
- 9 ศิลปะ ความบันเทิง และนันทนาการ
- 10 กิจกรรมบริการอื่นๆ
- 11 การผลิต
- 12 การจัดการและการบำบัดน้ำเสีย ของเสียและสิ่งปฏิกูล
- 13 การก่อสร้าง
- 14 การขนส่งทางบก สถานที่เก็บสินค้า
- 15 กิจกรรมด้านโรงพยาบาลเอกชน

**แผนภูมิ ข จำนวนสถานประกอบการที่มีการขายสินค้าทาง
อินเทอร์เน็ต จำแนกตามกิจกรรมทางเศรษฐกิจ**

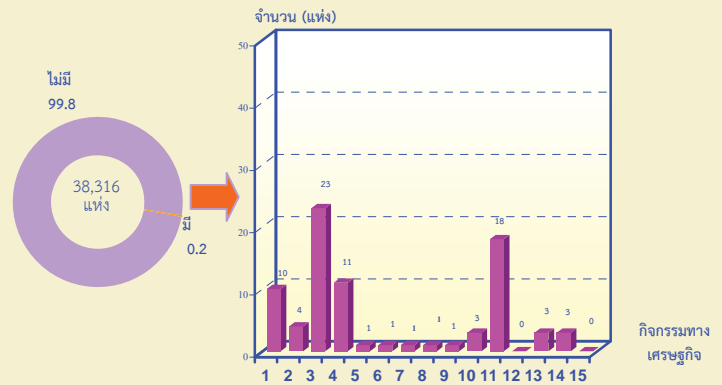

- 1 การขายส่งและการขายปลีก การซ่อมยานยนต์ และจักรยานยนต์
- 2 การขายส่ง
- 3 การขายปลีก
- 4 ที่พักแรม บริการอาหารและเครื่องดื่ม
- 5 ข้อมูลข่าวสาร คอมพิวเตอร์ และการสื่อสาร
- 6 กิจกรรมอสังหาริมทรัพย์
- 7 กิจกรรมทางวิชาชีพ วิทยาศาสตร์และเทคโนโลยี
- 8 การให้เช่า บริการท่องเที่ยว และการบริการสนับสนุนอื่นๆ
- 9 ศิลปะ ความบันเทิง และนันทนาการ
- 10 กิจกรรมบริการอื่นๆ
- 11 การผลิต
- 12 การจัดการและการบำบัดน้ำเสีย ของเสียและสิ่งปฏิกูล
- 13 การก่อสร้าง
- 14 การขนส่งทางบก สถานที่เก็บสินค้า
- 15 กิจกรรมด้านโรงพยาบาลเอกชน

**แผนภูมิ ฉ จำนวนคนทำงานและลูกจ้าง ของสถานประกอบการ
จำแนกตามขนาดของสถานประกอบการ
(จำนวนคนทำงาน)**

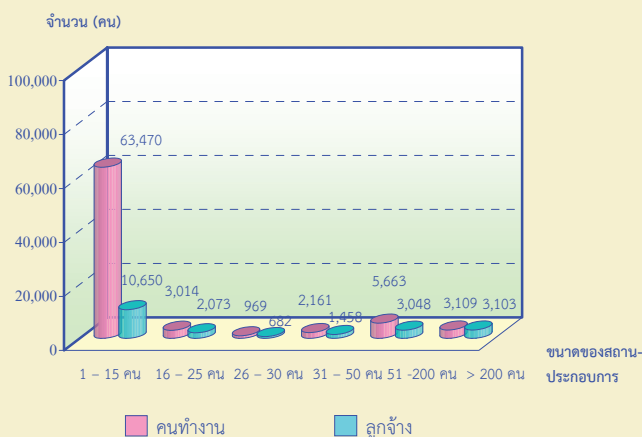

คนทำงาน หมายถึง เจ้าของกิจการหรือหุ้นส่วนที่ทำงานโดยไม่ได้รับค่าจ้าง
เงินเดือน และลูกจ้าง

6. การขายสินค้าหรือบริการทางอินเทอร์เน็ต

การขายสินค้าหรือบริการทางอินเทอร์เน็ต พบว่า มีสถานประกอบการที่มีการขายสินค้า จำนวน 80 แห่ง หรือร้อยละ 0.2 ไม่มีการขายสินค้า จำนวน 38,236 แห่ง หรือร้อยละ 99.8

หากพิจารณาสถานประกอบการที่มีการขายสินค้าจำแนกตามกิจกรรมทางเศรษฐกิจ พบว่า ด้านการขายปลีก มีจำนวนสูงที่สุด 23 แห่ง หรือร้อยละ 0.2 รองลงมา ด้านการผลิต มีจำนวน 18 แห่ง หรือร้อยละ 0.2

สารบัญตาราง

- ตาราง ก จำนวนและร้อยละของสถานประกอบการ จำแนกตามอำเภอ
- ตาราง ข จำนวนและร้อยละของสถานประกอบการ จำแนกตามกิจกรรมทางเศรษฐกิจ
- ตาราง ค จำนวนและร้อยละของสถานประกอบการ จำแนกตามกิจกรรมทางเศรษฐกิจ และขนาดของสถานประกอบการ (จำนวนคนทำงาน)
- ตาราง ง จำนวนและร้อยละของสถานประกอบการ จำแนกตามลักษณะของสถานประกอบการ
- ตาราง จ จำนวนและร้อยละของคนทำงานและลูกจ้าง จำแนกตามขนาดของสถานประกอบการ และกิจกรรมทางเศรษฐกิจ
- ตาราง ฉ จำนวนสถานประกอบการ ที่มีการขายสินค้าหรือบริการทางอินเทอร์เน็ต จำแนกตามกิจกรรมทางเศรษฐกิจ

บทที่ 1

บทนำ

1.1 ความเป็นมา

สำนักงานสถิติแห่งชาติได้จัดทำสำมะโนธุรกิจทางการค้าและธุรกิจทางการบริการและสำมะโนอุตสาหกรรมทุก 10 ปี ตามข้อเสนอแนะขององค์การสหประชาชาติ เพื่อให้ประเทศมีข้อมูลพื้นฐานที่สำคัญทางด้านธุรกิจทางการค้า ธุรกิจทางการบริการ และอุตสาหกรรมการผลิตมาอย่างต่อเนื่อง โดยสำมะโนธุรกิจทางการค้าและธุรกิจทางการบริการได้จัดทำมาแล้ว 3 ครั้ง ในปี 2509 2531 และ 2545 และจัดทำสำมะโนอุตสาหกรรมมาแล้ว 3 ครั้ง เช่นกัน ในปี 2507 2540 และ 2550

สืบเนื่องมาจากปัจจุบันโครงสร้างการผลิตของประเทศไทยมีการเปลี่ยนแปลงรวดเร็ว ทำให้หน่วยงานหลักด้านเศรษฐกิจของประเทศได้แก่สำนักงานเศรษฐกิจอุตสาหกรรม สำนักงานคณะกรรมการพัฒนาการเศรษฐกิจและสังคมแห่งชาติ ธนาคารแห่งประเทศไทยและกระทรวงพาณิชย์ ซึ่งเป็นผู้ใช้ข้อมูลหลัก มีความจำเป็นต้องใช้ข้อมูลจากการสำมะโน เพื่อใช้ในการวิเคราะห์และติดตามสถานการณ์การเปลี่ยนแปลงและคาดการณ์แนวโน้มในอนาคตของการดำเนินธุรกิจและอุตสาหกรรมของประเทศและภูมิภาค โดยได้ส่งข้อเสนอขอให้สำนักงานสถิติแห่งชาติจัดทำข้อมูลสำมะโนอุตสาหกรรมจากทุกระยะ 10 ปี เป็นทุกระยะ 5 ปี ประกอบกับปัจจุบันประเทศต่างๆ ส่วนใหญ่ได้มีการจัดทำสำมะโนด้านเศรษฐกิจทุก 5 ปี สำนักงานสถิติแห่งชาติจึงได้วางแผนปรับการจัดทำสำมะโนอุตสาหกรรมเป็นประจำทุก 5 ปี โดยจะเริ่มดำเนินการในปี 2555

สำหรับในปี 2555 ครอบคลุม 10 ปี การทำสำมะโนธุรกิจทางการค้าและธุรกิจทางการบริการและครอบคลุม 5 ปี การทำสำมะโนอุตสาหกรรม สำนักงานสถิติแห่งชาติจึงได้บูรณาการการจัดทำสำมะโนดังกล่าวไปพร้อมกันภายใต้ชื่อ “โครงการ

สำมะโนธุรกิจและอุตสาหกรรม พ.ศ. 2555” โดยกำหนดแผนดำเนินการเก็บรวบรวมข้อมูลเป็น 2 ขั้นตอน คือ ขั้นการเก็บรวบรวมข้อมูลพื้นฐานของสถานประกอบการทุกประเภท และขั้นการเก็บรวบรวมข้อมูลรายละเอียดของสถานประกอบการ เฉพาะสถานประกอบการที่ประกอบธุรกิจทางการค้า ธุรกิจทางการบริการ และอุตสาหกรรมการผลิต

1.2 วัตถุประสงค์

1.2.1 เพื่อเก็บรวบรวมข้อมูลพื้นฐานที่แสดงให้เห็นโครงสร้าง และการกระจายตัวของสถานประกอบการประเภทต่างๆ เช่น สถานประกอบการธุรกิจทางการค้า ธุรกิจทางการบริการ อุตสาหกรรมการผลิต การก่อสร้าง การขนส่งทางบก สถานที่เก็บสินค้า กิจกรรมด้านข้อมูลข่าวสารและการสื่อสาร และโรงพยาบาลเอกชน เป็นต้น

1.2.2 เพื่อเก็บรวบรวมรายละเอียดการดำเนินงานของสถานประกอบการเกี่ยวกับจำนวนและขนาดของสถานประกอบการ ประเภทธุรกิจ และอุตสาหกรรม จำนวนคนทำงาน ลูกจ้าง ค่าตอบแทนแรงงาน มูลค่าซื้อสินค้ามาจำหน่ายหรือให้บริการ ต้นทุนการผลิต ค่าใช้จ่ายในการดำเนินงาน มูลค่าขายผลผลิตและรายรับ ส่วนเปลี่ยนแปลงของวัตถุดิบและสินค้าคงเหลือ และมูลค่าสินทรัพย์ถาวรของสถานประกอบการ เป็นต้น

1.3 ขอบข่ายและคัมรวม

ขอบข่าย ในการเก็บรวบรวมข้อมูลพื้นฐาน ได้แก่ สถานประกอบการทั่วประเทศที่ประกอบกิจกรรมทางเศรษฐกิจ ตามการจัดประเภทมาตรฐานอุตสาหกรรมประเทศไทย ปี 2552 (Thailand Standard Industrial Classification: TSIC-2009) ดังนี้

- ธุรกิจทางการค้าและธุรกิจทางการบริการ
- การผลิต
- การก่อสร้าง

- การขนส่งทางบก และสถานที่เก็บสินค้า
- กิจกรรมด้านข้อมูลข่าวสารและการสื่อสาร
- โรงพยาบาลเอกชน

ไม่รวม : แผงลอยในตลาด แผงลอยและหาบเร่ และแผงลอยในศูนย์การค้า

คุ้มครองสถานประกอบการที่มีคนทำงานตั้งแต่ 1 คนขึ้นไปที่ตั้งอยู่ใน จังหวัดบุรีรัมย์

1.4 คาบเวลาอ้างอิง

ข้อมูลพื้นฐานเกี่ยวกับจำนวนและลักษณะต่าง ๆ ของสถานประกอบการที่เก็บรวบรวม เป็นข้อมูลของสถานประกอบการที่เปิดดำเนินการกิจการในปี 2554

1.5 รายการข้อมูลที่เกี่ยวข้อง

- 1.5.1 ชื่อและสถานที่ตั้งของสถานประกอบการ
- 1.5.2 ประเภทกิจกรรมทางเศรษฐกิจของสถานประกอบการ
- 1.5.3 รูปแบบการจัดตั้งตามกฎหมาย
- 1.5.4 รูปแบบการจัดตั้งทางเศรษฐกิจ
- 1.5.5 การร่วมลงทุนหรือถือหุ้นจากต่างประเทศ
- 1.5.6 จำนวนคนทำงานและลูกจ้าง
- 1.5.7 การขายสินค้าหรือบริการทางอินเทอร์เน็ต
- 1.5.8 จำนวนห้องพัก/จำนวนเตียง
- 1.5.9 หมายเลขโทรศัพท์/โทรสาร/E-mail Address

1.6 ประโยชน์ของข้อมูล

ข้อมูลที่ได้จะเป็นประโยชน์สำหรับผู้ใช้อ้างอิงข้อมูลทั้งในภาครัฐและเอกชน ดังนี้

ภาครัฐ :

1.6.1 ใช้ในการวางแผนและกำหนดนโยบาย พัฒนาเศรษฐกิจด้านธุรกิจทางการค้า ธุรกิจทางการบริการ และอุตสาหกรรมการผลิต ทั้งในระดับประเทศและระดับท้องถิ่น เพื่อเสริมสร้างศักยภาพของธุรกิจและอุตสาหกรรมให้สามารถแข่งขันได้ในเวทีการค้าโลก

1.6.2 ใช้ในการจัดทำดัชนีชี้วัดภาวะเศรษฐกิจและภาวะการดำเนินกิจการ เช่น ผลิตภัณฑ์มวลรวม ตารางปัจจัยการผลิตและผลผลิตของประเทศ สัดส่วนแรงงานในภาคการผลิต การบริการ เป็นต้น

1.6.3 ใช้ในการจัดทำแผนวิเคราะห์สถานการณ์ในการส่งเสริมวิสาหกิจขนาดกลางและขนาดย่อมของประเทศ

1.6.4 ใช้ประกอบการพิจารณากำหนดนโยบาย ออกกฎหมายและมาตรการต่างๆ เพื่อส่งเสริมและกำหนดทิศทางการประกอบธุรกิจทางการค้า ธุรกิจทางการบริการ และอุตสาหกรรมการผลิต ให้เป็นไปตามแนวนโยบายที่กำหนดไว้

1.6.5 เป็นข้อมูลพื้นฐานในการวางแผนจัดทำโครงสร้างพื้นฐาน (Infrastructure) เพื่อสนับสนุนธุรกิจทางการค้า ธุรกิจทางการบริการ และอุตสาหกรรมการผลิตของประเทศ

1.6.6 ใช้ในการพัฒนาระบบข้อมูลเพื่อการวางแผนเตือนภัยทางเศรษฐกิจและสังคม

1.6.7 ใช้ประโยชน์ในทางสถิติเพื่อจัดทำกรอบตัวอย่าง สำหรับการเก็บรวบรวมข้อมูลจากสถานประกอบการของหน่วยสถิติต่างๆ

ภาคเอกชน :

1.6.8 ผู้ประกอบการใช้ข้อมูลพื้นฐานและข้อมูลการดำเนินกิจการ เป็นเครื่องมือสำหรับการวิเคราะห์สถานการณ์ด้านเศรษฐกิจ รวมทั้งการวางแผนตัดสินใจเกี่ยวกับการลงทุนขยายกิจการ/สาขา บริหารและควบคุมการดำเนินกิจการในด้านต่างๆ ให้มีประสิทธิภาพยิ่งขึ้น

1.6.9 ใช้ข้อมูลเป็นมาตรฐาน เพื่อเปรียบเทียบผลการดำเนินงานของตนเองกับกิจการอื่นๆ ในอุตสาหกรรมประเภทเดียวกัน หรือขนาดต่างๆ

1.6.10 สำหรับนักวิชาการ นักวิจัย และสถาบันการศึกษา นำไปศึกษาวิเคราะห์ต่อยอดสร้างนวัตกรรม เพื่อสนับสนุน ส่งเสริม และพัฒนาธุรกิจทางการค้า ธุรกิจทางการบริการ และอุตสาหกรรมการผลิตที่อยู่ในความสนใจ และเรื่องต่างๆ ที่เกี่ยวข้อง

บทที่ 2

ข้อมูลพื้นฐานที่สำคัญของสถานประกอบการ

2.1 จำนวนสถานประกอบการ

ผลจากการสำมะโนธุรกิจและอุตสาหกรรม พ.ศ. 2555 (ข้อมูลพื้นฐาน) พบว่าในปี 2554 สถานประกอบการกิจกรรมทางเศรษฐกิจที่มีคนทำงานตั้งแต่ 1 คนขึ้นไป มีจำนวนทั้งสิ้น 38,316 แห่ง

เมื่อพิจารณาแยกเป็นรายอำเภอแล้วพบว่า อำเภอเมืองบุรีรัมย์มีสถานประกอบการทางเศรษฐกิจมากที่สุด คือ 6,522 แห่ง หรือร้อยละ 17.0 รองลงมาคือ อำเภอนางรอง 3,117 แห่ง หรือร้อยละ 8.1 อำเภอประโคนชัย 3,051 แห่ง หรือร้อยละ 8.0 อำเภอลำปลายมาศ

2,958 แห่ง หรือร้อยละ 7.4 นอกนั้นอยู่ในอำเภออื่น ๆ ที่เหลืออีก 19 อำเภอ ได้แก่ อำเภอคูเมือง อำเภอกระสัง อำเภอหนองกี่ อำเภอละหานทราย อำเภอบ้านกรวด อำเภอพุทไธสง อำเภอสตึก อำเภอปะคำ อำเภอนาโพธิ์ อำเภอหนองหงส์ อำเภอพลับพลาชัย อำเภอห้วยราช อำเภอโนนสุวรรณ อำเภอชำนิ อำเภอบ้านใหม่ไชยพจน์ อำเภอโนนดินแดง อำเภอบ้านด่าน อำเภอแคนดง อำเภอเฉลิมพระเกียรติ ซึ่งสถานประกอบการทางเศรษฐกิจกระจายอยู่ทุก ๆ อำเภอ อยู่ระหว่าง ร้อยละ 1.5-6.0

ตาราง ก จำนวนและร้อยละของสถานประกอบการ จำแนกตามอำเภอ

อำเภอ	จำนวน	ร้อยละ
รวม	38,316	100.0
อำเภอเมืองบุรีรัมย์	6,522	17.0
อำเภอคูเมือง	1,378	3.6
อำเภอกระสัง	2,251	5.9
อำเภอนางรอง	3,117	8.1
อำเภอหนองกี่	1,635	4.3
อำเภอละหานทราย	1,261	3.3
อำเภอประโคนชัย	3,051	8.0
อำเภอบ้านกรวด	1,503	3.9
อำเภอพุทไธสง	1,338	3.5
อำเภอลำปลายมาศ	2,958	7.7
อำเภอสตึก	2,314	6.0
อำเภอปะคำ	827	2.1
อำเภอนาโพธิ์	2,185	5.7
อำเภอหนองหงส์	908	2.4
อำเภอพลับพลาชัย	912	2.4
อำเภอห้วยราช	1,064	2.8
อำเภอโนนสุวรรณ	560	1.5
อำเภอชำนิ	672	1.7
อำเภอบ้านใหม่ไชยพจน์	1,006	2.6
อำเภอโนนดินแดง	779	2.0
อำเภอบ้านด่าน	761	2.0
อำเภอแคนดง	636	1.7
อำเภอเฉลิมพระเกียรติ	678	1.8

2.2 กิจกรรมทางเศรษฐกิจ

เมื่อพิจารณาด้านกิจกรรมทางเศรษฐกิจพบว่า จังหวัดบุรีรัมย์ ส่วนใหญ่ ประกอบกิจการด้านการขายปลีก 15,248 แห่ง หรือร้อยละ 39.8 รองลงมา ด้านการผลิต 11,043 แห่ง หรือ ร้อยละ 28.8 ด้านที่พักแรม บริการอาหารและเครื่องดื่ม 2,944 แห่ง หรือ ร้อยละ 7.7

ด้านการขายส่งและการขายปลีก การซ่อมยานยนต์และจักรยานยนต์ 2,648 แห่ง หรือร้อยละ 6.9 สำหรับกิจกรรมทางเศรษฐกิจในหมวดอื่นมีสถานประกอบการค่อนข้างต่ำ อยู่ระหว่างร้อยละ 0.0 -5.8

ตาราง ข จำนวนและร้อยละของสถานประกอบการ จำแนกตามกิจกรรมทางเศรษฐกิจ

กิจกรรมทางเศรษฐกิจ	จำนวน	ร้อยละ
รวม	3,8316	100.0
การขายส่งและการขายปลีก การซ่อมยานยนต์และจักรยานยนต์	2,648	6.9
การขายส่ง	819	2.1
การขายปลีก	15,248	39.8
ที่พักแรม บริการอาหารและเครื่องดื่ม	2,944	7.7
ข้อมูลข่าวสาร คอมพิวเตอร์ และการสื่อสาร	138	0.4
กิจกรรมอสังหาริมทรัพย์	142	0.4
กิจกรรมทางวิชาชีพ วิทยาศาสตร์และเทคนิค	233	0.6
การให้เช่า บริการท่องเที่ยว และการบริการสนันสนุนอื่นๆ	589	1.5
ศิลปะ ความบันเทิง และนันทนาการ	430	1.1
กิจกรรมบริการอื่นๆ	2,223	5.8
การผลิต	11,043	28.8
การจัดการและการบำบัดน้ำเสีย ของเสียและสิ่งปฏิกูล	150	0.4
การก่อสร้าง	353	0.9
การขนส่งทางบก สถานที่เก็บสินค้า	1,364	3.6
กิจกรรมด้านโรงพยาบาลเอกชน	2	-

หมายเหตุ : - ไม่มีข้อมูล หรือข้อมูลมีค่าเป็น 0 หรือมีข้อมูลจำนวนเล็กน้อย

เมื่อพิจารณาตามขนาดของสถานประกอบการพบว่า ส่วนใหญ่ มีการประกอบกิจการขนาดเล็ก คือ มีขนาดคนทำงาน 1-15 คน ซึ่งมีจำนวน 38,001 แห่ง หรือร้อยละ 99.2 รองลงมาเป็นสถานประกอบการที่มีขนาดคนทำงาน 16-25 คน มีจำนวน 152 แห่ง หรือร้อยละ 0.4

เมื่อพิจารณาตามกิจกรรมทางเศรษฐกิจ จะเห็นว่าส่วนใหญ่ สถานประกอบการจะมีขนาด

ของสถานประกอบการคนทำงาน 1-50 คน จะมีบางกิจกรรมที่มีขนาดคนทำงาน 51-200 คน คือ ด้านการขายส่งและการขายปลีก การซ่อมยานยนต์และจักรยานยนต์ ด้านการขายส่ง ด้านการขายปลีก ด้านการผลิต ด้านการก่อสร้าง และด้านกิจกรรมโรงพยาบาลเอกชน ส่วนที่มีคนทำงานมากกว่า 200 คน คือ ด้านการผลิต

ตาราง ค จำนวนและร้อยละของสถานประกอบการ จำแนกตามกิจกรรมทางเศรษฐกิจ และขนาดของสถานประกอบการ (จำนวนคนทำงาน)

กิจกรรมทางเศรษฐกิจ	รวม	ขนาดของสถานประกอบการ (จำนวนคนทำงาน)					
		1-15 คน	16-25 คน	26-30 คน	31-50 คน	51-200 คน	มากกว่า 200 คน
รวม	38,316 (100.0)	38,001 (99.2)	152 (0.4)	34 (0.1)	57 (0.1)	66 (0.2)	6 (-)
การขายส่งและการขายปลีก การซ่อมยานยนต์ และจักรยานยนต์	2,648 (100.0)	2,621 (71.8)	18 (0.7)	2 (0.1)	5 (0.2)	2 (0.1)	-
การขายส่ง	819 (100.0)	786 (96.0)	21 (2.6)	1 (0.1)	4 (0.5)	7 (0.9)	-
การขายปลีก	15,248 (100.0)	15,174 (99.5)	24 (0.2)	4 (-)	15 (0.1)	31 (0.2)	-
ที่พักแรม บริการอาหารและเครื่องดื่ม	2,944 (100.0)	2,929 (99.5)	10 (0.3)	-	5 (0.2)	-	-
ข้อมูลข่าวสาร คอมพิวเตอร์ และการสื่อสาร	138 (100.0)	137 (99.3)	1 (0.7)	-	-	-	-
กิจกรรมอสังหาริมทรัพย์	142 (100.0)	142 (100.0)	-	-	-	-	-
กิจกรรมทางวิชาชีพ วิทยาศาสตร์และเทคโนโลยี	223 (100.0)	223 (100.0)	-	-	-	-	-
การให้เช่า บริการท่องเที่ยว และการบริการ สนับสุนนอื่นๆ	589 (100.0)	588 (99.8)	1 (0.2)	-	-	-	-
ศิลปะ ความบันเทิง และนันทนาการ	430 (100.0)	415 (96.5)	11 (2.5)	2 (0.5)	2 (0.5)	-	-
กิจกรรมบริการอื่นๆ	2,223 (100.0)	2,222 (100.0)	-	-	1 (-)	-	-
การผลิต	11,043 (100.0)	10,919 (98.9)	57 (0.5)	20 (0.2)	20 (0.2)	21 (0.2)	6 (0.1)
การจัดการและการบำบัดน้ำเสีย ของเสีย และสิ่งปฏิกูล	150 (100.0)	148 (98.6)	1 (0.7)	-	1 (0.7)	-	-
การก่อสร้าง	353 (100.0)	336 (95.2)	6 (1.7)	3 (0.9)	4 (1.1)	4 (1.1)	-
การขนส่งทางบก สถานที่เก็บสินค้า	1,364 (100.0)	1,361 (99.8)	1 (0.1)	2 (0.1)	-	-	-
กิจกรรมด้านโรงพยาบาลเอกชน	2 (100.0)	-	1 (50.0)	-	-	1 (50.0)	-

หมายเหตุ : (1) ตัวเลขในวงเล็บ คือ อัตราร้อยละ

(2) - ไม่มีข้อมูล หรือข้อมูลมีค่าเป็น 0 หรือมีข้อมูลจำนวนเล็กน้อย

2.3 ขนาดของสถานประกอบการ

เมื่อพิจารณาขนาดของสถานประกอบการ ซึ่งวัดด้วยจำนวนของคนทำงาน พบว่าส่วนใหญ่สถานประกอบการที่มีคนทำงาน 1-15 คน มากที่สุด คือ จำนวน 38,001 แห่ง หรือร้อยละ 99.2 รองลงมา เป็นสถานประกอบการขนาดของคนทำงาน 16-25 คน มีจำนวน 152 แห่ง

หรือร้อยละ 0.4 ขนาดคนทำงาน 51-200 คน มีจำนวน 66 แห่ง หรือร้อยละ 0.2 ขนาดคนทำงาน 26-30 มีจำนวน 34 แห่ง หรือร้อยละ 0.1 ขนาดคนทำงาน 31-50 คนมีจำนวน 57 แห่ง หรือร้อยละ 0.1 สำหรับสถานประกอบการมากกว่า 200 คน มีจำนวน 6 แห่ง

2.4 รูปแบบการจัดตั้งตามกฎหมาย

รูปแบบการจัดตั้งตามกฎหมาย พบว่า ส่วนใหญ่จัดตั้งในรูปแบบส่วนบุคคล มีจำนวน 37,468 แห่ง หรือร้อยละ 97.8 รองลงมาจัดตั้งในรูปแบบอื่น ๆ เช่น ห้างหุ้นส่วนจำกัด ห้างหุ้นส่วนสามัญนิติบุคคล มีจำนวน 289 แห่ง หรือร้อยละ 0.7 บริษัทจำกัด บริษัทจำกัด (มหาชน) มีจำนวน 182 แห่ง หรือร้อยละ 0.5 นอกนั้น เป็นการจัดตั้งในรูปแบบส่วนราชการ รัฐวิสาหกิจ สหกรณ์ และอื่น ๆ

2.5 รูปแบบการจัดตั้งทางเศรษฐกิจ

เมื่อพิจารณารูปแบบการจัดตั้งทางเศรษฐกิจ พบว่า ส่วนใหญ่มีรูปแบบจัดตั้งเป็นสำนักงานแห่งเดียว มีจำนวน 38,092 แห่ง หรือร้อยละ 99.4 สำนักงานสาขา มีจำนวน 187 แห่ง หรือร้อยละ 0.5 สำนักงานใหญ่ มีจำนวน 31 แห่ง หรือร้อยละ 0.1 และอื่น ๆ มีจำนวน 6 แห่ง หรือร้อยละ 0.0

ตาราง ง จำนวนและร้อยละของสถานประกอบการ จำแนกตามลักษณะของสถานประกอบการ

ลักษณะของสถานประกอบการ	จำนวน	ร้อยละ
รวม	38,316	100.0
ขนาดของสถานประกอบการ (จำนวนคนทำงาน)		
1 – 15 คน	38,001	99.2
16 – 25 คน	152	0.4
26 – 30 คน	34	0.1
31 – 50 คน	57	0.1
51 – 200 คน	66	0.2
มากกว่า 200 คน	6	-
รูปแบบการจัดตั้งตามกฎหมาย		
ส่วนบุคคล	37,468	97.8
ห้างหุ้นส่วนจำกัด ห้างหุ้นส่วนสามัญนิติบุคคล	289	0.7
บริษัทจำกัด บริษัทจำกัด (มหาชน)	182	0.5
ส่วนราชการ รัฐวิสาหกิจ	11	0.0
สหกรณ์	143	0.4
อื่น ๆ	223	0.6
รูปแบบการจัดตั้งทางเศรษฐกิจ		
สำนักงานแห่งเดียว	38,092	99.4
สำนักงานใหญ่	31	0.1
สำนักงานสาขา	187	0.5
อื่นๆ	6	-

หมายเหตุ : - ไม่มีข้อมูล หรือข้อมูลมีค่าเป็น 0 หรือมีข้อมูลจำนวนเล็กน้อย

2.6 คนทำงานและลูกจ้าง

2.6.1 จำนวนคนทำงาน

สถานประกอบที่มีคนทำงาน 1-15 คน จะมีจำนวนคนทำงานมากที่สุดคือ 63,470 คน หรือร้อยละ 81.0 รองลงมาเป็นสถานประกอบการที่มีคนทำงาน 51-200 คน มีคนทำงาน 5,663 คน หรือร้อยละ 7.2 และสถานประกอบการที่มีขนาดสถานประกอบการมากกว่า 200 คน มีคนทำงาน 3,109 คน หรือร้อยละ 4.0 ถ้าจำแนกตามกิจกรรมทางเศรษฐกิจ พบว่า

ด้านการขายปลีก มีจำนวนคนทำงานมากที่สุดคือจำนวน 29,252 คน หรือร้อยละ 37.3 รองลงมาเป็นกิจกรรมด้านการผลิต มีจำนวน 23,685 คน หรือร้อยละ 30.2

2.6.2 จำนวนลูกจ้าง

สถานประกอบการด้านการผลิตมีจำนวนลูกจ้างมากที่สุดคือจำนวน 7,819 หรือร้อยละ 37.2 รองลงมาเป็นด้านการขายปลีก จำนวน 3,919 คน หรือร้อยละ 18.7 ด้านการขายส่ง จำนวน 2,178 หรือร้อยละ 10.4

ตาราง จ จำนวนและร้อยละของคนทำงานและลูกจ้าง จำแนกตามขนาดของสถานประกอบการและกิจกรรมทางเศรษฐกิจ

ขนาดของสถานประกอบการ/กิจกรรมทางเศรษฐกิจ	จำนวนสถานประกอบการ	คนทำงาน		ลูกจ้าง	
		จำนวน	ร้อยละ	จำนวน	ร้อยละ
รวม	38,316	78,386	100.0	21,014	100.0
ขนาดของสถานประกอบการ (จำนวนคนทำงาน)					
1 - 15 คน	38,001	63,470	81.0	10,650	50.7
16 - 25 คน	152	3,014	3.8	2,073	9.9
26 - 30 คน	34	969	1.2	682	3.2
31 - 50 คน	57	2,161	2.8	1,458	6.9
51 - 200 คน	66	5,663	7.2	3,048	14.5
มากกว่า 200 คน	6	3,109	4.0	3,103	14.8
กิจกรรมทางเศรษฐกิจ					
การขายส่งและการขายปลีก การซ่อมยานยนต์และจักรยานยนต์	2,648	5,575	7.1	2,215	10.5
การขายส่ง	819	3,517	4.5	2,178	10.4
การขายปลีก	15,248	29,252	37.3	3,919	18.7
ที่พักแรม บริการอาหารและเครื่องดื่ม	2,944	6,036	7.7	1,686	8.0
ข้อมูลข่าวสาร คอมพิวเตอร์ และการสื่อสาร	138	220	0.3	48	0.2
กิจกรรมอสังหาริมทรัพย์	142	254	0.3	85	0.4
กิจกรรมทางวิชาชีพ วิทยาศาสตร์และเทคโนโลยี	223	514	0.7	172	0.8
การให้เช่า บริการท่องเที่ยว และการบริการ สนับสนุนอื่นๆ	589	1,070	1.4	201	1.0
ศิลปะ ความบันเทิง และนันทนาการ	430	1,305	1.7	536	2.6
กิจกรรมบริการอื่นๆ	2,223	2,802	3.6	216	1.0
การผลิต	11,043	23,685	30.2	7,819	37.2
การจัดการและการบำบัดน้ำเสีย ของเสียและสิ่งปฏิกูล	150	420	0.5	149	0.7
การก่อสร้าง	353	1,931	2.5	1,472	7.0
การขนส่งทางบก สถานที่เก็บสินค้า	1,364	1,728	2.2	244	1.1
กิจกรรมด้านโรงพยาบาลเอกชน	2	77	0.1	74	0.4

2.7 การขายสินค้าหรือบริการทางอินเทอร์เน็ต

การขายสินค้าหรือการบริการทางอินเทอร์เน็ต พบว่า มีสถานประกอบการที่มีการขายสินค้า จำนวน 80 แห่ง หรือร้อยละ 0.2 ไม่มีการขายสินค้า จำนวน 38,236 แห่ง หรือร้อยละ 99.8

หากพิจารณาสถานประกอบการที่มีการขายสินค้าจำแนกตามกิจกรรมทางเศรษฐกิจ

ตาราง ๑ จำนวนสถานประกอบการ ที่มีการขายสินค้าหรือบริการทางอินเทอร์เน็ต จำแนกตามกิจกรรมทางเศรษฐกิจ

กิจกรรมทางเศรษฐกิจ	จำนวนสถานประกอบการ	การขายสินค้าหรือบริการทางอินเทอร์เน็ต	
		มี	ไม่มี
รวม	38,316	80	38,236
	(100.0)	(0.2)	(99.8)
การขายส่งและการขายปลีก การซ่อมยานยนต์และจักรยายนต์	2,648	10	2,638
	(100.0)	(0.4)	(99.6)
การขายส่ง	819	4	815
	(100.0)	(0.5)	(99.5)
การขายปลีก	15,248	23	15,225
	(100.0)	(0.2)	(99.8)
ที่พักแรม บริการอาหารและเครื่องดื่ม	2,944	11	2,933
	(100.0)	(0.4)	(99.6)
ข้อมูลข่าวสาร คอมพิวเตอร์ และการสื่อสาร	138	1	137
	(100.0)	(0.7)	(99.3)
กิจกรรมอสังหาริมทรัพย์	142	1	141
	(100.0)	(0.7)	(99.3)
กิจกรรมทางวิชาชีพ วิทยาศาสตร์และเทคนิค	223	1	222
	(100.0)	(0.4)	(99.6)
การให้เช่า บริการท่องเที่ยว และการบริการสนนสนุนอื่นๆ	589	1	588
	(100.0)	(0.2)	(99.8)
ศิลปะ ความบันเทิง และนันทนาการ	430	1	429
	(100.0)	(0.2)	(99.8)
กิจกรรมบริการอื่นๆ	2,223	3	2,220
	(100.0)	(0.1)	(99.9)
การผลิต	11,043	18	11,005
	(100.0)	(0.2)	(99.8)
การจัดการและการบำบัดน้ำเสีย ของเสียและสิ่งปฏิกูล	150	-	150
	(100.0)	-	(100.0)
การก่อสร้าง	353	3	350
	(100.0)	(0.9)	(99.1)
การขนส่งทางบก สถานที่เก็บสินค้า	1,364	3	1,361
	(100.0)	(0.2)	(99.8)
กิจกรรมด้านโรงพยาบาลเอกชน	2	-	2
	(100.0)	-	(100.0)

หมายเหตุ : (1) ตัวเลขในวงเล็บ คือ อัตราร้อยละ

(2) - ไม่มีข้อมูล หรือข้อมูลมีค่าเป็น 0 หรือมีข้อมูลจำนวนเล็กน้อย

พบว่า ด้านการขายปลีก มีจำนวนสูงสุด 23 แห่ง หรือร้อยละ 0.2 รองลงมา ด้านการผลิต มีจำนวน 18 แห่ง หรือร้อยละ 0.2 ด้านที่พักแรม บริการอาหารและเครื่องดื่ม จำนวน 11 หรือร้อยละ 0.4 ด้านการขายส่ง และการขายปลีก การซ่อมยานยนต์และจักรยายนต์ คือ 10 แห่ง หรือร้อยละ 0.4 นอกนั้นมีจำนวนเพียงเล็กน้อย

ตารางสถิติ
STATISTICAL TABLES

สารบัญตารางสถิติ

- ตาราง 1 จำนวนสถานประกอบการ จำแนกตามกิจกรรมทางเศรษฐกิจ อำเภอและตำบล
- ตาราง 2 จำนวนสถานประกอบการ จำแนกตามรูปแบบการจัดตั้งตามกฎหมาย อำเภอและตำบล
- ตาราง 3 จำนวนสถานประกอบการ จำแนกตามรูปแบบการจัดตั้งทางเศรษฐกิจ อำเภอและตำบล
- ตาราง 4 จำนวนสถานประกอบการ จำแนกตามขนาดของสถานประกอบการ (จำนวนคนทำงาน) อำเภอและตำบล
- ตาราง 5 จำนวนคนทำงานในสถานประกอบการ จำแนกตามขนาดของสถานประกอบการ (จำนวนคนทำงาน) อำเภอและตำบล
- ตาราง 6 จำนวนสถานประกอบการ จำแนกตามขนาดของสถานประกอบการ (จำนวนลูกจ้าง) อำเภอและตำบล
- ตาราง 7 จำนวนลูกจ้างในสถานประกอบการ จำแนกตามขนาดของสถานประกอบการ (จำนวนคนทำงาน) อำเภอและตำบล
- ตาราง 8 จำนวนสถานประกอบการ จำแนกตามการขายสินค้าหรือบริการทางอินเทอร์เน็ต อำเภอและตำบล
- ตาราง 9 จำนวนสถานประกอบการ จำแนกตามรูปแบบการจัดตั้งตามกฎหมาย และกิจกรรมทางเศรษฐกิจ
- ตาราง 10 จำนวนสถานประกอบการ จำแนกตามรูปแบบการจัดตั้งทางเศรษฐกิจ และกิจกรรมทางเศรษฐกิจ
- ตาราง 11 จำนวนสถานประกอบการ จำแนกตามขนาดของสถานประกอบการ (จำนวนคนทำงาน) และกิจกรรมทางเศรษฐกิจ
- ตาราง 12 จำนวนคนทำงานในสถานประกอบการ จำแนกตามขนาดของสถานประกอบการ (จำนวนคนทำงาน) และกิจกรรมทางเศรษฐกิจ
- ตาราง 13 จำนวนสถานประกอบการ จำแนกตามขนาดของสถานประกอบการ (จำนวนลูกจ้าง) และกิจกรรมทางเศรษฐกิจ
- ตาราง 14 จำนวนลูกจ้างในสถานประกอบการ จำแนกตามขนาดของสถานประกอบการ (จำนวนคนทำงาน) และกิจกรรมทางเศรษฐกิจ
- ตาราง 15 จำนวนสถานประกอบการ จำแนกตามการขายสินค้าหรือบริการทางอินเทอร์เน็ต และกิจกรรมทางเศรษฐกิจ

ตาราง 1 จำนวนสถานประกอบการ จำนวนตามกิจกรรมทางเศรษฐกิจ อำเภอและตำบล
TABLE 1 NUMBER OF ESTABLISHMENTS BY ECONOMIC ACTIVITY, AMPHOE AND TAMBON

อำเภอ/ตำบล Establishment Number of establishments	กิจกรรมทางเศรษฐกิจ Economic Activity														รวม Total
	การขายส่ง Wholesale and retail trade; repair of motor vehicles and motorcycles	การขายส่ง Wholesale trade	การค้าปลีก Retail trade	ที่พักแรม บริการอาหาร และเครื่องดื่ม Accommodation, food and beverage service activities	ข้อมูลข่าวสาร คอมพิวเตอร์ และการสื่อสาร Information and communication	กิจกรรม อสังหาริมทรัพย์ Real estate activities	กิจกรรมทางวิชาชีพ วิทยาศาสตร์และ เทคนิค Professional, scientific and technical activities	การนำเข้า บริการท่องเที่ยว และการบริการ สนับสนุนอื่นๆ Administration and support service activities	ศิลปะ ความบันเทิง และนันทนาการ Arts, entertainment and recreation	กิจกรรมบริการอื่นๆ Other service activities	การผลิต Manufacturing	การจัดการ และกำจัด ของเสีย อันตราย Sewerage, waste management and remediation activities	การก่อสร้าง Construction	การขนส่งทางบก สถานที่เก็บสินค้า Land transport and storage	
อำเภอเมืองบุรีรัมย์	38,316	2,648	819	15,248	2,944	138	142	223	589	430	11,043	150	353	1,364	2
ตำบลโนนเมือง	6,522	491	166	2,667	805	51	52	81	140	112	1,143	19	54	153	1
ตำบลโคกจาน	2,319	155	77	867	424	47	35	66	72	32	156	1	8	5	-
ตำบลเสม็ด	375	29	6	183	45	1	-	5	4	7	62	-	1	7	-
ตำบลบ้านบัว	245	10	6	93	19	-	-	1	4	8	73	1	4	8	-
ตำบลสนวนโพธิ์	332	15	6	97	22	-	-	-	5	6	143	1	7	19	-
ตำบลสวนจอก	314	30	4	145	19	1	-	1	5	5	73	1	2	10	-
ตำบลบ้านยาง	257	31	5	142	29	1	-	-	4	3	29	2	2	3	-
ตำบลพหุขจร	181	11	3	80	18	1	1	1	5	2	41	-	-	18	-
ตำบลหนองเหล็ก	107	5	4	52	6	1	1	1	1	3	22	2	2	6	-
ตำบลหนองเตา	202	9	1	123	15	-	-	-	5	2	37	-	2	4	-
ตำบลคูเมือง	169	9	3	69	9	-	-	-	8	3	42	-	3	13	-
ตำบลหนองห้อย	201	13	6	62	13	-	1	-	6	3	71	-	4	10	-
ตำบลบัวทอง	156	12	1	58	10	-	-	1	3	3	53	-	2	8	-
ตำบลชุมพวง	550	63	30	180	58	-	14	6	4	16	106	4	7	10	1
ตำบลเหล็กมุด	154	6	-	92	8	-	1	-	2	1	37	-	-	5	-
ตำบลสระแก้ว	224	14	3	103	10	-	-	-	1	4	66	1	3	6	-
ตำบลกุดหิน	118	4	3	55	10	-	-	-	1	2	40	-	-	3	-
ตำบลเกาะสูง	207	28	3	77	24	-	-	-	-	10	35	5	9	3	-
ตำบลเมืองฝาง	177	17	-	72	18	-	-	-	10	3	32	1	-	18	-
อำเภอคูเมือง	1,378	106	32	608	77	1	-	4	13	17	352	5	6	94	-
ตำบลคูเมือง	265	26	12	106	21	-	-	3	5	5	58	2	1	9	-
ตำบลประโคนชัย	208	13	2	89	4	-	-	-	1	2	72	-	-	20	-
ตำบลบ้านแพ	126	9	2	58	8	-	-	-	3	4	38	-	-	4	-
ตำบลพหุขจร	181	11	5	64	6	-	-	-	3	4	52	2	3	18	-
ตำบลหินเหล็กไฟ	208	20	1	105	13	-	-	1	1	1	43	-	-	16	-
ตำบลคูใหญ่	196	7	1	106	6	-	-	-	4	4	46	-	-	17	-
ตำบลหนองขาม	194	20	9	80	19	1	-	-	1	1	43	1	2	10	-
อำเภอกระสัง	2,251	135	51	1,089	153	5	5	11	44	51	507	6	24	86	-
ตำบลกระสัง	430	40	16	218	33	1	2	7	6	8	47	1	6	5	-
ตำบลลำदान	293	13	2	139	25	4	1	1	12	3	61	2	3	20	-
ตำบลสองชั้น	194	11	3	110	16	-	-	-	3	9	23	-	3	10	-
ตำบลสูงเนิน	258	10	4	120	13	-	-	-	8	8	81	-	4	12	-
ตำบลหนองเต็ง	213	15	6	107	13	-	-	-	-	8	51	1	2	5	-
ตำบลเมืองฝาง	127	5	3	64	6	-	-	-	2	2	34	-	-	6	-
ตำบลชุมแสง	146	4	3	64	5	-	-	-	2	3	55	-	-	7	-
ตำบลบ้านเรือ	207	16	9	98	20	-	2	2	4	7	34	1	3	7	-
ตำบลห้วยลำบาย	126	8	1	59	5	-	-	-	1	6	37	-	2	6	-
ตำบลกั๊กพารมย์	169	13	4	69	12	-	-	1	7	5	50	1	1	4	-
ตำบลศรีภูมิ	88	-	-	41	5	-	-	-	1	3	34	-	-	4	-
อำเภอนางรอง	3,117	257	87	1,289	254	26	15	33	42	50	670	7	14	132	1
ตำบลนางรอง	1,312	143	38	541	187	25	11	30	26	9	123	-	3	14	1
ตำบลสนตา	201	11	2	88	14	-	-	-	2	4	56	-	-	18	-
ตำบลชุมแสง	104	4	-	53	-	-	-	-	2	8	18	1	-	12	-
ตำบลหนองบัวเต็ง	209	20	-	68	10	-	2	1	2	10	50	4	5	27	-
ตำบลหนองกง	204	7	-	49	6	-	-	1	3	-	124	1	2	8	-
ตำบลนมหนัก	238	16	39	88	12	-	-	1	2	2	58	-	1	7	-
ตำบลหนองโพธิ์	91	3	1	49	1	-	-	-	2	4	24	-	-	4	-
ตำบลบ้านเมือง	79	5	-	31	2	-	-	-	1	2	33	-	-	4	-
ตำบลบ้านลิ้นฟ้า	99	8	1	50	5	-	-	-	-	1	21	-	-	5	-

ตาราง 1 จำนวนสถานประกอบการ จำนวนตามกิจกรรมทางเศรษฐกิจ อำเภอและตำบล (ต่อ)
TABLE 1 NUMBER OF ESTABLISHMENTS BY ECONOMIC ACTIVITY, AMPHOE AND TAMBON (Contd.)

อำเภอ/ตำบล	จำนวน สถาน ประกอบการ Number of establishments	กิจกรรมทางเศรษฐกิจ Economic Activity													กิจการด้าน โรงพยาบาล Private hospital activities						
		การขายส่ง และขายปลีก การซ่อมยานยนต์ Wholesale and retail trade; repair of motor vehicles and motorcycles	การขายส่ง Wholesale trade	การค้าปลีก Retail trade	ที่พักแรม บริการอาหาร และเครื่องดื่ม Accommodation, food and beverage service activities	ข้อมูลข่าวสาร คอมพิวเตอร์ และการสื่อสาร Information and communication activities	กิจกรรม อสังหาริมทรัพย์ Real estate activities	กิจกรรมทางวิชาชีพ วิทยาศาสตร์และ เทคนิค Professional, scientific and technical activities	การนำเข้า และการบริการ สนับสนุนอื่นๆ Administration and support service activities	ศิลปะ ความบันเทิง และนันทนาการ Arts, entertainment and recreation	กิจกรรมบริการอื่นๆ Other service activities	การผลิต Manufacturing	การจัดการ และการบำบัด น้ำเสีย ของเสีย และสิ่งปนเปื้อน Sewerage, waste management and remediation activities	การก่อสร้าง Construction		การขนส่งทางบก สถานที่เก็บสินค้า Land transport and storage	กิจการด้าน โรงพยาบาล Private hospital activities				
ตำบลลำไทรใหญ่	122	10	1	60	1	1	1	1	1	1	1	6	8	26	1	-	-	8	-	TambonLam Sai Yung	
ตำบลห้วยทราย	109	6	1	52	3	-	-	-	-	-	-	6	5	30	-	-	-	6	-	TambonSap Phraya	
ตำบลหนองขาหย่าง	89	6	1	41	2	-	-	-	-	-	-	2	3	30	-	-	-	3	-	TambonNong Khai Phim	
ตำบลหัวถนน	83	6	1	41	2	-	-	-	-	-	-	2	2	19	-	-	1	7	-	TambonHua Thanon	
ตำบลทุ่งแม่ทอง	76	7	-	30	6	-	-	-	-	-	-	1	5	21	-	-	2	4	-	TambonThung Saeng Thong	
ตำบลหนองโสน	101	5	2	48	3	1	-	-	-	-	-	37	-	37	-	-	5	-	-	TambonNong Sano	
อำเภอหนองฮี	1,635	149	59	739	148	1	10	9	15	23	23	15	89	357	-	13	23	-	-	AmphoeNong Hi	
ตำบลหนองก๊ก	185	25	6	81	34	1	1	3	1	6	6	1	11	16	-	1	-	-	-	TambonNong Ki	
ตำบลชัยบุรีราษฎร์	105	5	5	52	9	-	-	-	-	-	-	-	3	27	-	-	-	3	-	TambonYoei Prasat	
ตำบลเมืองใหม่	146	9	4	78	9	-	-	-	-	-	-	-	1	35	-	2	-	5	-	TambonMueang Phai	
ตำบลดอนทราย	189	17	1	108	16	1	6	1	5	6	5	8	26	26	-	-	-	-	-	TambonDon Aang	
ตำบลโคกสว่าง	71	4	2	29	6	-	-	-	-	-	-	2	5	21	-	-	-	2	-	TambonKok Sawang	
ตำบลทุ่งกระต่ายพัฒนา	195	38	14	73	23	-	-	3	4	2	2	4	9	22	-	6	1	-	-	TambonThung Krat Phatthar	
ตำบลทุ่งกระต่าย	378	30	26	177	34	-	-	3	6	1	3	6	39	47	-	2	8	-	-	TambonThung Kraten	
ตำบลท่าโพธิ์ชัย	74	4	-	39	1	-	-	-	-	-	-	1	5	21	-	-	-	3	-	TambonTha Pho Chai	
ตำบลโคกสูง	211	10	1	55	9	-	-	-	-	-	-	-	3	130	-	-	-	-	-	TambonKok Sung	
ตำบลบุกรัง	81	7	-	47	7	-	-	2	1	2	1	1	3	12	-	-	1	1	-	TambonBu Rang	
อำเภอชะอำหน้า	1,261	124	41	536	112	1	16	6	11	7	7	68	41	321	8	5	5	-	-	AmphoeLahan Sai	
ตำบลหนองทราย	493	60	27	171	57	1	16	5	9	88	6	6	41	88	4	5	3	-	-	TambonLahan Sai	
ตำบลดง	208	20	11	86	7	-	-	1	1	-	-	-	4	77	-	-	-	1	-	TambonTa Chong	
ตำบลสำโรงใหม่	156	8	2	90	17	-	-	-	-	-	-	-	5	34	-	-	-	-	-	TambonSamrong Mai	
ตำบลหนองแขง	183	14	-	87	19	-	-	-	-	-	-	1	6	52	-	-	-	-	-	TambonNong Waeng	
ตำบลหนองคอง	119	10	-	57	9	-	-	-	-	-	-	-	5	38	-	-	-	-	-	TambonNong Takhong	
ตำบลโคกแก้ว	102	12	1	45	3	-	-	-	-	-	-	-	7	32	-	-	-	-	-	TambonKok Wan	
อำเภอประโคนชัย	3,051	187	48	1,260	231	5	6	8	30	6	6	144	66	1,037	6	12	71	-	-	AmphoePrakhon Chai	
ตำบลประโคนชัย	779	81	17	367	98	4	4	7	18	3	3	18	4	103	-	2	9	-	-	TambonPrakhon Chai	
ตำบลแฉ่งโนน	63	6	-	44	3	-	-	-	-	-	-	-	4	5	-	-	-	1	-	TambonSaeng Non	
ตำบลบ้านโพธิ์	107	6	2	62	11	-	-	-	1	1	-	-	-	18	-	2	2	-	-	TambonBan Phi	
ตำบลละหาน	206	4	-	66	5	1	-	-	1	-	1	-	6	117	1	-	5	-	-	TambonLahan	
ตำบลจางเขิน	324	15	-	91	22	-	-	-	2	2	-	14	173	173	2	1	3	-	-	TambonChanghe	
ตำบลบ้านจันทน์	186	17	14	80	11	-	-	-	-	1	-	-	6	40	-	2	15	-	-	TambonBang Chan	
ตำบลโคกยาง	198	5	-	42	7	-	-	-	1	-	-	-	4	138	-	-	6	-	-	TambonKok Yang	
ตำบลโคกแก้ว	134	4	3	66	19	-	-	-	-	-	-	-	6	27	-	-	6	-	-	TambonKok Ma	
ตำบลโคกศาล	218	10	1	83	13	-	-	-	1	-	-	-	12	90	-	-	8	-	-	TambonKok Sa	
ตำบลดงไม้ตาย	126	6	-	72	8	-	-	-	-	-	-	-	4	31	-	-	4	-	-	TambonDong Mai Tai	
ตำบลจางเขิน	194	8	2	71	3	-	-	1	-	-	-	-	4	103	1	-	4	-	-	TambonChanghe	
ตำบลหนองมน	185	5	5	61	6	-	-	-	-	1	-	-	2	98	1	2	4	-	-	TambonNong Mon	
ตำบลโคกมะเขม	71	6	1	37	6	-	-	-	1	-	-	-	3	16	-	1	-	-	-	TambonKok Ma	
ตำบลโคกสูง	93	5	1	40	6	-	-	-	-	-	-	-	4	23	-	-	6	-	-	TambonKok Sung	
ตำบลสีมัย	98	4	2	26	6	-	-	-	-	-	-	-	4	23	-	-	3	-	-	TambonSi Mai	
ตำบลสีมัย	98	4	-	52	7	-	-	-	-	-	-	1	1	28	1	-	-	3	-	TambonSi Mai	
อำเภอบ้านกรวด	1,503	117	38	696	125	7	9	9	24	9	9	97	315	315	3	13	50	-	-	AmphoeBan Kruat	
ตำบลบ้านกรวด	245	18	4	108	16	1	2	2	5	1	1	18	59	59	-	3	10	-	-	TambonBan Kruat	
ตำบลโนนเจริญ	185	15	2	84	17	-	-	-	1	1	3	1	10	43	3	3	3	-	-	-	TambonNon Charoen
ตำบลหนองไม้จาม	161	12	7	78	10	1	1	1	5	2	2	10	27	27	-	1	9	-	-	TambonNong Mai Ngam	
ตำบลบ่อราษฎร์	360	33	13	146	42	6	-	4	7	5	5	44	47	47	-	4	9	-	-	TambonBao Rat	
ตำบลสวายบุรี	120	9	-	63	10	-	-	-	1	-	-	3	31	31	-	1	2	-	-	TambonSai Buri	
ตำบลหินลาด	100	9	2	42	9	-	-	-	1	-	-	4	24	24	-	2	5	-	-	TambonHin Lat	
ตำบลบึงเจริญ	120	11	8	61	14	-	-	-	1	-	-	3	20	20	-	-	2	-	-	TambonBung Charoen	
ตำบลจันทน์เพชร	101	5	2	65	4	-	-	-	-	-	-	-	1	19	-	-	5	-	-	TambonChan Phet	
ตำบลเขาหินเหิน	111	5	-	49	3	-	-	-	-	-	-	-	4	45	-	-	5	-	-	TambonKha Hin Nuea	

ตาราง 1 จำนวนสถานประกอบการ จำนวนตามกิจกรรมทางเศรษฐกิจ อำเภอและตำบล (ต่อ)
TABLE 1 NUMBER OF ESTABLISHMENTS BY ECONOMIC ACTIVITY, AMPHOE AND TAMBON (Contd.)

อำเภอ/ตำบล	จำนวน สถาน ประกอบ Number of establishments	กิจกรรมทางเศรษฐกิจ Economic Activity														กิจกรรมด้าน โรงพยาบาล Private hospital activities	
		การขายส่ง และขายปลีก การซ่อมแซมยานยนต์ Wholesale and retail trade; repair of motor vehicles and motorcycles	การขายส่ง Wholesale trade	การค้าปลีก Retail trade	ที่พักแรม บริการอาหาร และเครื่องดื่ม Accommodation, food and beverage service activities	ข้อมูลข่าวสาร คอมพิวเตอร์ และการสื่อสาร Information and communication	กิจกรรม อสังหาริมทรัพย์ Real estate activities	กิจกรรมทางวิชาชีพ วิทยาศาสตร์และ เทคนิค Professional, scientific and technical activities	การให้เช่า บริการท่องเที่ยว และการบริการ สนับสนุนอื่นๆ Administration and support service activities	ศิลปะ ความบันเทิง และนันทนาการ Arts, entertainment and recreation	กิจกรรมบริการอื่นๆ Other service activities	การผลิต Manufacturing	การจัดการ และกากบำบัด น้ำเสีย ของเสีย และสิ่งปฏิกูล Sewerage, waste management and remediation activities	การก่อสร้าง Construction	การขนส่งทางบก สถานที่เก็บสินค้า Land transport and storage		
ตำบลพุฒไธสง	1,338	67	12	462	79	7	3	8	18	5	56	548	11	14	48	-	AmphoePhuthaisong
ตำบลพุฒไธสง	325	34	5	155	29	7	3	4	7	3	33	42	-	2	1	-	TambonPhuthaisong
ตำบลเสม็ดทอง	101	2	1	50	10	4	-	4	2	2	2	20	1	1	8	-	TambonMueang
ตำบลบ้านจาน	176	10	4	66	9	-	-	-	1	1	3	75	1	2	4	-	TambonBan Chan
ตำบลบ้านป่า	115	5	1	43	8	-	-	-	2	2	3	40	7	2	4	-	TambonBan Pao
ตำบลบ้านแก่ง	222	4	-	42	10	-	-	-	4	1	10	138	1	3	9	-	TambonBan Waeng
ตำบลบ้านยาง	226	5	1	65	4	-	-	-	2	2	19	127	-	1	19	-	TambonBang Yang
ตำบลเขาเหล็ก	173	7	-	41	9	-	-	-	-	-	3	106	1	3	3	-	TambonHai Sok
อำเภออัมพวา	2,998	215	77	1,172	198	7	8	17	67	16	171	892	3	24	91	-	AmphoeLam Plai Mat
ตำบลลำปายนาทา	624	79	39	255	68	4	6	15	18	7	85	45	2	1	-	-	TambonLam Plai Mat
ตำบลหนองคู	173	19	4	74	13	-	1	2	3	-	4	46	1	2	4	-	TambonNong Khu
ตำบลแสงพัน	177	11	3	80	13	2	-	-	7	-	6	48	-	2	5	-	TambonSalaeng Phan
ตำบลเสม็ดชัย	146	4	1	73	7	1	-	-	4	2	9	41	-	-	4	-	TambonThamenchai
ตำบลตลาดโพธิ์	99	7	2	45	5	-	-	-	2	1	4	24	-	1	8	-	TambonTalat Pho
ตำบลหนองกระดัง	104	5	1	50	6	-	-	-	3	2	3	30	-	-	4	-	TambonNong Kraithing
ตำบลโคกกลาง	161	7	1	70	6	-	1	-	2	-	4	64	-	-	4	-	TambonKok Klang
ตำบลโคกสะอาด	282	8	5	50	1	-	-	-	4	-	2	200	-	5	9	-	TambonKok Sa-at
ตำบลเมืองเก่า	165	6	3	86	13	-	-	-	1	-	2	49	-	1	4	-	TambonMueang Faek
ตำบลบ้านยาง	138	6	1	43	1	-	-	-	1	-	5	65	-	4	12	-	TambonBang Yang
ตำบลโนนไทร	195	12	4	72	15	-	-	-	10	1	16	56	-	2	7	-	TambonPhaihai Rin
ตำบลโคกสำเภา	182	8	1	55	6	-	-	-	3	-	8	91	-	3	9	-	TambonKok Lam
ตำบลหนองบัวนาทา	203	19	5	81	27	-	-	-	5	-	7	47	-	2	10	-	TambonHin Khon
ตำบลโนนโคก	104	9	3	60	5	-	-	-	1	2	2	20	-	1	1	-	TambonNong Bua Khok
ตำบลบุโพธิ์	128	10	4	41	4	-	-	-	2	-	8	51	-	-	8	-	TambonBu Pho
ตำบลหนองโสน	77	5	-	39	8	-	-	-	1	1	6	15	-	-	2	-	TambonNong Don
อำเภอเสถียร	2,314	189	63	1,060	161	14	3	7	12	24	129	512	14	22	104	-	AmphoeSateuk
ตำบลสตึก	338	27	27	187	24	2	1	2	2	2	18	38	2	3	4	-	TambonSateuk
ตำบลนิคม	701	93	32	250	102	13	2	5	8	7	67	110	2	4	6	-	TambonNikhom
ตำบลจตุรัส	134	4	1	70	2	1	-	-	1	-	4	42	-	2	4	-	TambonThung Wang
ตำบลเมืองใหม่	135	5	-	69	3	-	-	-	1	3	11	71	-	3	15	-	TambonMueang Kae
ตำบลหนอง	155	15	-	82	6	-	-	-	-	-	10	39	-	-	10	-	TambonNong Yai
ตำบลดอนมด็ด	82	3	1	40	8	-	-	-	1	3	1	9	-	-	16	-	TambonDon Mon
ตำบลชุมแสง	154	6	1	81	-	-	-	-	-	2	1	48	1	-	15	-	TambonChum Saeng
ตำบลท่าม่วง	95	5	-	54	3	-	-	-	-	-	1	23	1	1	11	-	TambonTha Muang
ตำบลสนา	150	7	-	54	3	-	-	-	-	3	11	54	6	8	4	-	TambonSanae
ตำบลสนามชัย	103	6	-	52	4	-	-	-	-	-	5	20	1	1	14	-	TambonSam Chai
ตำบลกะสัง	54	5	-	36	-	-	-	-	-	-	-	11	-	-	2	-	TambonKasang
อำเภอปะคำ	827	93	20	332	46	-	4	4	5	18	45	167	-	3	90	-	AmphoePakham
ตำบลปะคำ	170	20	6	84	19	1	1	4	3	2	16	14	-	1	-	-	TambonPakham
ตำบลโพธิ์เจริญ	116	7	-	41	5	-	1	-	-	-	8	42	-	-	12	-	TambonThai Charoen
ตำบลหนองบัว	88	8	1	42	5	-	2	-	4	7	5	13	-	1	7	-	TambonNong Bua
ตำบลโคกมะม่วง	275	44	7	84	10	-	-	-	1	6	13	48	-	-	62	-	TambonKok Mammuang
ตำบลห้วยแก้ว	178	14	6	81	7	-	-	-	1	50	1	50	-	1	9	-	TambonKhu Mammuang
อำเภอแก่ง	2,185	44	14	278	39	1	2	2	8	5	34	1,696	-	25	37	-	AmphoeKaeng
ตำบลนาโพธิ์	460	28	11	107	16	1	2	2	4	3	19	259	-	5	3	-	TambonNa Pho
ตำบลบ้านคู	631	4	2	59	4	-	-	-	1	1	5	534	-	9	15	-	TambonBan Khu
ตำบลบ้านดู่	252	4	1	36	5	-	-	-	2	1	5	179	-	7	12	-	TambonBan Du
ตำบลดอนคา	568	4	-	48	5	-	-	-	1	1	3	501	-	3	3	-	TambonDon Ka
ตำบลศรีสว่าง	274	4	-	28	9	-	-	-	1	-	4	223	-	1	4	-	TambonSi Sawang
อำเภอหนองหงส์	908	63	8	398	49	2	-	4	25	6	60	219	-	3	71	-	AmphoeNong Hong
ตำบลระแงง	139	17	-	72	15	1	-	4	1	-	17	11	-	-	1	-	TambonSa Keao
ตำบลหัวหิน	187	12	2	71	8	1	-	-	8	3	8	51	-	-	23	-	TambonHui Hin

ตาราง 1 จำนวนสถานประกอบการ จำนวนตามกิจกรรมทางเศรษฐกิจ อำเภอและตำบล (ต่อ)
TABLE 1 NUMBER OF ESTABLISHMENTS BY ECONOMIC ACTIVITY, AMPHOE AND TAMBON (Contd.)

อำเภอ/ตำบล	จำนวนสถานประกอบการ Number of establishments	กิจกรรมทางเศรษฐกิจ Economic Activity													Amphoe/Tambon
		การขายปลีกและขายส่ง การซ่อมแซมยานยนต์ Wholesale and retail trade; repair of motor vehicles and motorcycles	การขายส่ง Wholesale trade	การค้าปลีก Retail trade	ที่พักแรมและเครื่องดื่ม Accommodation, food and beverage service activities	ข้อมูลข่าวสาร คอมพิวเตอร์ และการสื่อสาร Information and communication	กิจกรรมอสังหาริมทรัพย์ Real estate activities	กิจกรรมทางวิชาชีพ วิทยาศาสตร์และเทคโนโลยี Professional, scientific and technical activities	การนำเข้า บริการท่องเที่ยว และการบริการสนับสนุนอื่นๆ Administration and support service activities	ศิลปะ ความบันเทิง และนันทนาการ Arts, entertainment and recreation	กิจกรรมบริการอื่นๆ Other service activities	การผลิต Manufacturing	การจัดการน้ำเสีย ของเสีย และสิ่งปฏิกูล Sewerage, waste management and remediation activities	ก่อสร้าง Construction	
ตำบลโพธิ์ชัยคีรี	130	6	57	8	-	4	1	1	30	-	1	19	-	-	TambonThai Samakhi
ตำบลหนองขี้เฒ่า	122	4	47	5	-	3	1	1	37	-	21	4	-	-	TambonNong Chai Si
ตำบลเตาเดียว	144	11	64	9	-	3	1	8	36	-	8	11	-	-	TambonSao Dao
ตำบลเมืองฝ้าย	118	7	58	2	-	5	-	3	34	-	3	7	-	-	TambonMueang Fai
ตำบลสระทอง	68	6	29	2	-	1	-	2	20	-	-	6	-	-	TambonSa Thong
อำเภอเวียงสา	912	58	419	64	1	42	7	31	220	-	11	40	-	-	AmphoePhlappha Chai
ตำบลจันทน์	172	9	83	18	-	1	3	5	36	-	-	14	-	-	TambonChan Dum
ตำบลโคกสนั่น	197	11	50	12	-	7	1	1	46	-	7	8	-	-	TambonKhok Khamin
ตำบลป่าขันธ์	118	12	55	6	-	5	-	1	36	-	1	3	-	-	TambonPa Chan
ตำบลสมเดา	242	16	100	16	1	9	3	12	70	-	4	5	-	-	TambonSadao
ตำบลสำโรง	183	10	81	12	-	20	-	6	32	-	4	13	-	-	TambonSamrong
อำเภอหัวมราช	1,064	39	321	29	1	27	4	33	547	-	21	33	-	-	AmphoeHual Rat
ตำบลหัวราช	124	9	55	7	-	-	-	8	39	-	-	2	-	-	TambonHual Rat
ตำบลสามแวง	129	7	34	6	-	4	-	4	70	-	1	4	-	-	TambonSam Waeng
ตำบลตาเสา	133	7	45	1	-	3	-	3	62	-	2	9	-	-	TambonTa Sao
ตำบลบ้านตะโก	144	5	25	2	-	3	-	2	98	-	2	7	-	-	TambonBan Tako
ตำบลสวน	289	6	44	4	-	7	1	3	216	-	4	4	-	-	TambonSanuan
ตำบลโคกเหล็ก	111	1	57	-	-	9	-	-	28	-	10	2	-	-	TambonKhok Lek
ตำบลเมืองโพธิ์	83	4	35	2	-	1	-	6	27	-	-	5	-	-	TambonMueang Pho
ตำบลหัวราช	51	-	26	7	-	1	3	-	7	-	1	-	-	-	TambonHual Racha
อำเภอโนนสุวรรณ	560	37	228	55	11	12	7	34	101	-	9	58	-	-	AmphoeNon Suwan
ตำบลโนนสุวรรณ	142	13	61	13	-	5	-	12	31	-	2	3	-	-	TambonNon Suwan
ตำบลทุ่งจันทน์	101	7	51	13	-	-	1	1	17	-	2	4	-	-	TambonThung Changhan
ตำบลโคกแก้ว	164	10	72	17	11	2	3	1	16	-	2	18	-	-	TambonKrok Kao
ตำบลโคกเขียน	153	7	44	12	-	3	5	6	37	-	3	33	-	-	TambonDong I Chan
อำเภอขามเฒ่า	672	48	283	53	1	15	6	34	183	-	1	26	-	-	AmphoeChanni
ตำบลขามเฒ่า	98	7	47	5	-	2	3	9	17	-	-	5	-	-	TambonChanni
ตำบลหนองโอง	86	8	48	1	-	-	1	1	20	-	3	2	-	-	TambonNong Plong
ตำบลเมืองยาง	142	9	52	19	-	7	-	7	34	-	4	6	-	-	TambonMueang Yang
ตำบลชัยภกา	127	5	52	1	-	3	1	2	54	-	2	7	-	-	TambonCho Phaka
ตำบลละลา	154	15	60	17	-	3	1	10	38	-	5	4	-	-	TambonLalaut
ตำบลโคกสนวน	65	4	24	10	-	-	-	3	20	-	1	2	-	-	TambonKhok Sanuan
อำเภอบ้านไทรโยชน์	1,006	44	249	55	1	7	10	45	488	-	26	20	-	-	AmphoeBan Mai Chaiyaphot
ตำบลหนองแวง	339	19	83	22	1	4	5	23	153	-	8	9	-	-	TambonNong Waeng
ตำบลหนองหวง	117	7	49	16	-	1	1	6	30	-	1	2	-	-	TambonThonglang
ตำบลคั้งใหญ่	223	4	49	4	-	-	2	2	114	-	39	3	-	-	TambonDaeng Yai
ตำบลภูสวนแวง	103	6	33	8	-	-	-	1	40	-	1	3	-	-	TambonKu San Toeng
ตำบลหนองเอื้อง	224	8	35	5	-	2	1	9	151	-	3	6	-	-	TambonNong Yueang
อำเภอโนนดินแดง	779	60	307	73	2	10	4	53	230	-	2	10	-	-	AmphoeNon Din Daeng
ตำบลโนนดินแดง	404	36	176	56	2	9	3	45	51	-	1	3	-	-	TambonNon Din Daeng
ตำบลสี่บ่อย	110	9	50	5	-	1	-	1	36	-	1	3	-	-	TambonSom Poi
ตำบลบ้านกรวด	265	15	81	12	-	-	1	2	143	-	-	4	-	-	TambonLam Hang Rong
อำเภอบ้านด่าน	761	49	271	44	1	18	28	56	183	-	10	59	-	-	AmphoeBan Dan
ตำบลบ้านด่าน	258	20	98	21	1	11	8	21	35	-	3	21	-	-	TambonBan Dan
ตำบลปราสาท	228	17	94	13	-	1	13	9	53	-	6	16	-	-	TambonPrasat
ตำบลวังเหนือ	155	8	40	2	-	5	6	17	61	-	-	5	-	-	TambonWang Nuea
ตำบลโนนขวาง	120	4	39	8	-	1	1	1	34	-	1	17	-	-	TambonNon Ktiwang
อำเภอแคนดง	636	37	272	33	1	5	7	26	174	-	2	52	-	-	AmphoeKhaen Dong

ตาราง 1 จำนวนสถานประกอบการ จำนวนตามกิจกรรมทางเศรษฐกิจ อำเภอและตำบล (ต่อ)
TABLE 1 NUMBER OF ESTABLISHMENTS BY ECONOMIC ACTIVITY, AMPHOE AND TAMBON (Contd.)

อำเภอ/ตำบล Number of establishments	จำนวน สถาน ประกอบการ Number of establishments	กิจกรรมทางเศรษฐกิจ Economic Activity													กิจกรรมด้าน โรงพยาบาล เอกชน Private hospital activities		
		การขายส่ง และขายปลีก การซ่อมยานยนต์ Wholesale and retail trade; repair of motor vehicles and motorcycles	การขายส่ง Wholesale trade	การขายปลีก Retail trade	ที่พักแรม บริการอาหาร และเครื่องดื่ม Accommodation, food and beverage service activities	ข้อมูลข่าวสาร คอมพิวเตอร์ และการสื่อสาร Information and communication	กิจกรรม อสังหาริมทรัพย์ Real estate activities	กิจกรรมทางวิชาชีพ วิทยาศาสตร์และ เทคนิค Professional, scientific and technical activities	การให้เช่า บริการท่องเที่ยว และการบริการ สนับสนุนอื่นๆ Administration and support service activities	ศิลปะ ความบันเทิง และนันทนาการ Arts, entertainment and recreation	กิจกรรมบริการอื่น ๆ Other service activities	การผลิต Manufacturing	การจัดการ และกำจัด น้ำเสีย ของเสีย และสิ่งปฏิกูล Sewerage, waste management and remediation activities	การก่อสร้าง Construction		การขนส่งทางบก สถานที่เก็บสินค้า Land transport and storage	
ตำบลแดง	233	17	1	115	16	1	-	1	4	2	12	46	2	6	10	-	TambonKhaen Dong
ตำบลคลองทอง	129	7	14	53	6	-	1	-	1	-	6	25	-	1	15	-	TambonDong Phlong
ตำบลสระบัว	132	5	-	49	2	-	-	-	-	-	3	59	-	2	12	-	TambonSa Bua
ตำบลท่าฝ้าย	142	8	-	55	9	-	-	-	-	5	5	44	-	1	15	-	TambonHua Fai
อำเภอเฉลิมพระเกียรติ	678	39	8	312	61	2	1	2	5	8	44	181	3	3	11	-	AmphoeChaloem Phra Kiat
ตำบลเจริญสุข	127	9	2	36	4	-	-	-	2	-	9	59	1	1	4	-	TambonChaoen Suk
ตำบลตาเป๊ก	114	4	-	58	7	-	-	1	1	-	9	33	1	-	-	-	TambonTa Pek
ตำบลอีตมเขต	166	10	3	79	16	-	1	-	1	3	11	35	-	-	7	-	TambonE-san Khet
ตำบลถาวร	145	9	2	65	14	-	-	1	-	5	9	39	1	-	-	-	TambonThawon
ตำบลยายเหล็กวัฒนา	126	7	1	74	20	-	-	-	1	-	6	15	-	2	-	-	TambonYai Yaen Watthana

ที่มา : สำนักงานธุรกิจและอุตสาหกรรม พ.ศ. 2555 (ข้อมูลพื้นฐาน) จังหวัดบุรีรัมย์ สำนักงานสถิติแห่งชาติ กระทรวงเทคโนโลยีสารสนเทศและการสื่อสาร

Source : The 2012 Business and Industrial Census (Basic Information), Buriram Provinces, National Statistical Office, Ministry of Information and Communication Technology.

ตาราง 2 จำนวนสถานประกอบการ จำแนกตามรูปแบบการจัดตั้งตามกฎหมาย อำเภอและตำบล

TABLE 2 NUMBER OF ESTABLISHMENTS BY FORM OF LEGAL ORGANIZATION, AMPHOE AND TAMBON

อำเภอ/ตำบล	จำนวน สถานประกอบการ Number of establishments	รูปแบบการจัดตั้งตามกฎหมาย Form of legal organization							Total
		ส่วนบุคคล Individual proprietor	ห้างหุ้นส่วนจำกัด ห้างหุ้นส่วนสามัญ นิติบุคคล Juristic partnership	บริษัทจำกัด บริษัทจำกัด (มหาชน) Company limited, Public company limited	ส่วนราชการ รัฐวิสาหกิจ Government, State-enterprises	สหกรณ์ Cooperatives	อื่น ๆ Others	Amphoe/Tambon	
รวม	38,316	37,468	289	182	11	143	223	223	
อำเภอเมืองบุรีรัมย์	6,522	6,321	108	78	1	8	6	AmphoeMueang Buri Ram	
ตำบลโนนเมือง	2,319	2,177	80	59	1	1	1	TambonNai Mueang	
ตำบลอิสาณ	234	217	5	12	-	-	-	TambonIsan	
ตำบลเสม็ด	375	372	3	-	-	-	-	TambonSamet	
ตำบลบ้านบัว	245	240	3	-	-	-	2	TambonBan Bua	
ตำบลสะแกโพรง	332	330	-	-	-	1	1	TambonSakae Phrong	
ตำบลสวายจิก	314	310	3	1	-	-	-	TambonSawai Chik	
ตำบลบ้านยาง	257	255	-	1	-	1	-	TambonBan Yang	
ตำบลพระครู	181	180	-	-	-	-	1	TambonPhra Khru	
ตำบลลุงเหล็ก	107	106	-	-	-	1	-	TambonThalung Lek	
ตำบลหนองตาต	202	201	-	1	-	-	-	TambonNong Tat	
ตำบลชุมปี	169	167	-	-	-	1	1	TambonLumpuk	
ตำบลสองห้อง	201	201	-	-	-	-	-	TambonSong Hong	
ตำบลบัวทอง	156	155	1	-	-	-	-	TambonBua Thong	
ตำบลชุมเห็ด	550	534	12	4	-	-	-	TambonChum Het	
ตำบลเหล็กเขต	154	154	-	-	-	-	-	TambonLak Khet	
ตำบลสะแกชำ	224	224	-	-	-	-	-	TambonSakae Sam	
ตำบลถีนทา	118	114	1	-	-	3	-	TambonKlantha	
ตำบลกระสัง	207	207	-	-	-	-	-	TambonKrasang	
ตำบลเมืองฝาง	177	177	-	-	-	-	-	TambonMueang Fang	
อำเภอคูเมือง	1,378	1,332	11	6	-	22	7	AmphoeKhu Mueang	
ตำบลคูเมือง	265	255	5	1	-	1	3	TambonKhu Mueang	
ตำบลปะเคียบ	208	205	-	1	-	-	2	TambonPakhiap	
ตำบลบ้านแพ	126	125	1	-	-	-	-	TambonBan Phae	
ตำบลพรสำราญ	181	167	-	1	-	13	-	TambonPhon Samran	
ตำบลหินเหล็กไฟ	208	199	-	2	-	6	1	TambonHin Lek Fai	

ตาราง 2 จำนวนสถานประกอบการ จำนวนตามรูปแบบการจัดตั้งตามกฎหมาย อำเภอและตำบล (ต่อ)

TABLE 2 NUMBER OF ESTABLISHMENTS BY FORM OF LEGAL ORGANIZATION, AMPHOE AND TAMBON (Contd.)

อำเภอ/ตำบล	จำนวน สถานประกอบการ Number of establishments	รูปแบบการจัดตั้งตามกฎหมาย Form of legal organization							Amphoe/Tambon
		ส่วนบุคคล Individual proprietor	ห้างหุ้นส่วนจำกัด ห้างหุ้นส่วนสามัญ นิติบุคคล Juristic partnership	บริษัทจำกัด บริษัทจำกัด (มหาชน) Company limited, Public company limited	ส่วนราชการ รัฐวิสาหกิจ Government, State-enterprises	สหกรณ์ Cooperatives	อื่น ๆ Others		
ตำบลตูมใหญ่	196	193	-	-	2	1		TambonTum Yai	
ตำบลหนองขमार	194	188	5	1	-	-		TambonNong Khaman	
อำเภอกระสัง	2,251	2,213	7	1	2	25		AmphoeKrasang	
ตำบลกระสัง	430	422	5	-	-	2	1	TambonKrasang	
ตำบลลำดวน	293	291	-	-	2	-	-	TambonLamduan	
ตำบลสองชั้น	194	193	1	-	-	-	-	TambonSong Chan	
ตำบลสูงเนิน	258	251	-	-	-	7	-	TambonSung Noen	
ตำบลหนองเต็ง	213	213	-	-	-	-	-	TambonNong Teng	
ตำบลเมืองไผ่	127	127	-	-	-	-	-	TambonMueang Phai	
ตำบลชุมแสง	146	136	-	-	-	9	-	TambonChum Saeng	
ตำบลบ้านปรือ	207	204	1	1	-	1	-	TambonBan Prue	
ตำบลห้วยสำราญ	126	126	-	-	-	-	-	TambonHuai Samran	
ตำบลกันทรารมย์	169	168	-	-	-	1	-	TambonKanthararom	
ตำบลศรีภูมิ	88	82	-	-	-	6	-	TambonSi Phum	
อำเภอนางรอง	3,117	3,051	23	20	-	14		AmphoeNang Rong	
ตำบลนางรอง	1,312	1,272	21	17	-	2	-	TambonNang Rong	
ตำบลสะอาด	201	199	-	-	-	2	-	TambonSadao	
ตำบลชุมแสง	104	104	-	-	-	-	-	TambonChum Saeng	
ตำบลหนองโพนสั	209	204	1	2	-	2	-	TambonNong Bot	
ตำบลหนองกง	204	198	-	-	-	5	-	TambonNong Kong	
ตำบลถนนหัก	238	233	1	1	-	2	-	TambonThanon Hak	
ตำบลหนองไทร	91	90	-	-	-	1	-	TambonNong Sai	
ตำบลก้านเหลือง	79	79	-	-	-	-	-	TambonKan Lueang	
ตำบลบ้านสิงห์	99	97	-	-	-	1	-	TambonBan Sing	
ตำบลลำไทรโยง	122	118	-	-	-	3	-	TambonLam Sai Yong	
ตำบลทรัพย์พระยา	109	109	-	-	-	-	-	TambonSap Phraya	
ตำบลหนองยายพิมพ์	89	88	-	-	-	1	-	TambonNong Yai Phim	
ตำบลหัวถนน	83	83	-	-	-	-	-	TambonHua Thanon	

ตาราง 2 จำนวนสถานประกอบการ จำนวนตามรูปแบบการจัดตั้งตามกฎหมาย อำเภอและตำบล (ต่อ)

TABLE 2 NUMBER OF ESTABLISHMENTS BY FORM OF LEGAL ORGANIZATION, AMPHOE AND TAMBON (Contd.)

อำเภอ/ตำบล	จำนวน สถานประกอบการ Number of establishments	รูปแบบการจัดตั้งตามกฎหมาย Form of legal organization							Amphoe/Tambon
		ส่วนบุคคล Individual proprietor	ห้างหุ้นส่วนจำกัด ห้างหุ้นส่วนสามัญ นิติบุคคล Juristic partnership	บริษัทจำกัด บริษัทจำกัด (มหาชน) Company limited, Public company limited	ส่วนราชการ รัฐวิสาหกิจ Government, State-enterprises	สหกรณ์ Cooperatives	อื่น ๆ Others		
ตำบลทุ่งแสงทอง	76	76	-	-	-	-	-	-	TambonThung Saeng Thong
ตำบลหนองโสน	101	101	-	-	-	-	-	-	TambonNong Sano
อำเภอหนองกี่	1,635	1,607	14	7	7	7	7	7	AmphoeNong Ki
ตำบลหนองกี่	185	183	1	1	1	-	-	-	TambonNong Ki
ตำบลยี่เประสาท	105	103	2	-	-	-	-	-	TambonYoei Prasat
ตำบลเมืองไผ่	146	144	-	-	-	-	-	2	TambonMueang Phai
ตำบลดอนอระราง	189	189	-	-	-	-	-	-	TambonDon Arang
ตำบลโคกสว่าง	71	71	-	-	-	-	-	-	TambonKhok Sawang
ตำบลทุ่งกระตาดพัฒนา	195	185	7	2	2	-	-	1	TambonThung Kratat Phatthana
ตำบลทุ่งกระแตئين	378	368	4	4	4	-	-	2	TambonThung Kraten
ตำบลท่าโพธิ์ชัย	74	74	-	-	-	-	-	-	TambonTha Pho Chai
ตำบลโคกสูง	211	211	-	-	-	-	-	-	TambonKhok Sung
ตำบลบุกระสัง	81	79	-	-	-	-	-	2	TambonBu Krasang
อำเภอละหานทราย	1,261	1,254	4	1	1	-	-	2	AmphoeLahan Sai
ตำบลละหานทราย	493	487	4	1	1	-	-	1	TambonLahan Sai
ตำบลตาจาง	208	207	-	-	-	-	-	1	TambonTa Chong
ตำบลลำโรงใหม่	156	156	-	-	-	-	-	-	TambonSamrong Mai
ตำบลหนองแวง	183	183	-	-	-	-	-	-	TambonNong Waeng
ตำบลหนองตะครอง	119	119	-	-	-	-	-	-	TambonNong Takhrong
ตำบลโคกवान	102	102	-	-	-	-	-	-	TambonKhok Wan
อำเภอประโคนชัย	3,051	2,990	25	12	12	-	-	13	AmphoePrakhon Chai
ตำบลประโคนชัย	779	744	24	11	11	-	-	-	TambonPrakhon Chai
ตำบลแสลงโทน	63	63	-	-	-	-	-	-	TambonSalaeng Thon
ตำบลบ้านไทร	107	106	-	-	-	-	-	1	TambonBan Sai
ตำบลละเวียง	206	206	-	-	-	-	-	-	TambonLawia
ตำบลจรเข้มาก	324	313	1	-	-	-	-	8	TambonChorakhe Mak

ตาราง 2 จำนวนสถานประกอบการ จำแนกตามรูปแบบการจัดตั้งตามกฎหมาย อำเภอและตำบล (ต่อ)

TABLE 2 NUMBER OF ESTABLISHMENTS BY FORM OF LEGAL ORGANIZATION, AMPHOE AND TAMBON (Contd.)

อำเภอ/ตำบล	จำนวน สถานประกอบการ Number of establishments	รูปแบบการจัดตั้งตามกฎหมาย							Amphoe/Tambon
		Form of legal organization							
		ส่วนบุคคล Individual proprietor	ห้างหุ้นส่วนจำกัด ห้างหุ้นส่วนสามัญ นิติบุคคล Juristic partnership	บริษัทจำกัด บริษัทจำกัด (มหาชน) Company limited, Public company limited	ส่วนราชการ รัฐวิสาหกิจ Government, State-enterprises	สหกรณ์ Cooperatives	อื่น ๆ Others		
ตำบลป่าปึงกู	186			1	-	-	1	TambonPangku	
ตำบลโคกย่าง	198			-			1	TambonKhok Yang	
ตำบลโคกม้า	134			-			-	TambonKhok Ma	
ตำบลโพตาล	218			-			2	TambonPhaisan	
ตำบลตะโกตาพิ	126			-			-	TambonTako Ta Phi	
ตำบลชากอก	194			-			1	TambonKhao Khok	
ตำบลหนองบอน	185			-			2	TambonNong Bon	
ตำบลโคกมะขาม	71			-			1	TambonKhok Makhnam	
ตำบลโคกตูม	93			-			1	TambonKhok Tum	
ตำบลประทุพ	69			-			1	TambonPrathat Bu	
ตำบลสีหะลิยม	98			-			1	TambonSi Liam	
อำเภอบ้านกรวด	1,503	1,484	7	1	1	10	-	AmphoeBan Kruat	
ตำบลบ้านกรวด	245	242	3	-	-	-	-	TambonBan Kruat	
ตำบลโนนเจริญ	185	185	-	-	-	-	-	TambonNon Charoen	
ตำบลหนองม่วงาม	161	161	-	-	-	-	-	TambonNong Mai Ngam	
ตำบลปราสาท	360	355	4	-	1	-	-	TambonPrasat	
ตำบลสายตะกู	120	117	-	-	-	3	-	TambonSai Taku	
ตำบลหินลาด	100	95	-	-	-	-	5	TambonHin Lat	
ตำบลบึงเจริญ	120	119	-	1	-	-	-	TambonBueng Charoen	
ตำบลจันทบเพชร	101	101	-	-	-	-	-	TambonChanthop Phet	
ตำบลเขาดินเหนือ	111	109	-	-	-	-	2	TambonKhao Din Nuea	
อำเภอพุทไธสง	1,338	1,307	18	4	-	5	4	AmphoePhutthaisong	
ตำบลพุทไธสง	325	306	15	3	-	-	1	TambonPhutthaisong	
ตำบลมะเพ็ญ	101	100	1	-	-	-	-	TambonMafueang	
ตำบลบ้านจาน	176	170	2	1	-	3	-	TambonBan Chan	
ตำบลบ้านเป้า	115	111	-	-	-	1	3	TambonBan Pao	
ตำบลบ้านแว้ง	222	222	-	-	-	-	-	TambonBan Waeng	
ตำบลบ้านยาง	226	226	-	-	-	-	-	TambonBang Yang	
ตำบลห้วยไคร้	173	172	-	-	-	1	-	TambonHai Sok	
อำเภอลำปลายมาศ	2,958	2,880	16	19	1	6	36	AmphoeLam Plai Mat	

ตาราง 2 จำนวนสถานประกอบการ จำแนกตามรูปแบบการจัดตั้งตามกฎหมาย อำเภอและตำบล (ต่อ)

TABLE 2 NUMBER OF ESTABLISHMENTS BY FORM OF LEGAL ORGANIZATION, AMPHOE AND TAMBON (Contd.)

อำเภอ/ตำบล	จำนวน สถานประกอบการ Number of establishments	รูปแบบการจัดตั้งตามกฎหมาย Form of legal organization							Amphoe/Tambon
		ส่วนบุคคล Individual proprietor	ห้างหุ้นส่วนจำกัด ห้างหุ้นส่วนสามัญ นิติบุคคล Juristic partnership	บริษัทจำกัด บริษัทจำกัด (มหาชน) Company limited, Public company limited	ส่วนราชการ รัฐวิสาหกิจ Government, State-enterprises	สหกรณ์ Cooperatives	อื่น ๆ Others		
ตำบลลำปลายมาศ	624	597	12	13	-	1	1	1	TambonLam Plai Mat
ตำบลหนองคู	173	170	2	-	-	-	1	1	TambonNong Khu
ตำบลแสลงพัน	177	165	-	1	1	-	-	10	TambonSalaeng Phan
ตำบลทะเมนชัย	146	145	-	1	-	-	-	-	TambonThamenchai
ตำบลตลาดโพธิ์	99	97	-	-	-	-	1	1	TambonTalat Pho
ตำบลหนองกระเทียม	104	102	-	-	-	-	1	1	TambonNong Krathing
ตำบลโคกกลาง	161	157	-	3	-	-	-	1	TambonKkok Klang
ตำบลโคกสะอาด	282	282	-	-	-	-	-	-	TambonKkok Sa-at
ตำบลเมืองแฝก	165	164	-	-	-	-	-	1	TambonMueang Faek
ตำบลบ้านยาง	138	138	-	-	-	-	-	-	TambonBan Yang
ตำบลไพรินทร์	195	188	-	1	-	-	-	2	TambonPhathai Rin
ตำบลโคกสำเภา	182	176	1	-	-	-	-	5	TambonKkok Lam
ตำบลหินโงม	203	194	-	-	-	-	-	1	TambonHin Khon
ตำบลหนองบัวโคก	104	102	1	-	-	-	-	1	TambonNong Bua Khok
ตำบลบุโพธิ์	128	128	-	-	-	-	-	-	TambonBu Pho
ตำบลหนองโสน	77	75	-	-	-	-	-	2	TambonNong Don
อำเภอสตึก	2,314	2,229	29	22	-	-	2	32	AmphoeSatuek
ตำบลสตึก	338	327	7	2	-	-	-	2	TambonSatuek
ตำบลนิคม	701	657	18	19	-	-	-	7	TambonNikhom
ตำบลทุ่งวัง	134	132	-	-	-	-	-	2	TambonThung Wang
ตำบลเมืองแก	213	199	3	-	-	-	-	1	TambonMueang Kae
ตำบลหนองใหญ่	135	135	-	-	-	-	-	-	TambonNong Yai
ตำบลร่อนทอง	155	152	-	1	-	-	-	2	TambonRon Thong
ตำบลดอนมนต์	82	82	-	-	-	-	-	-	TambonDon Mon
ตำบลชุมแสง	154	154	-	-	-	-	-	-	TambonChum Saeng

ตาราง 2 จำนวนสถานประกอบการ จำนวนตามรูปแบบการจัดตั้งตามกฎหมาย อำเภอและตำบล (ต่อ)
TABLE 2 NUMBER OF ESTABLISHMENTS BY FORM OF LEGAL ORGANIZATION, AMPHOE AND TAMBON (Contd.)

อำเภอ/ตำบล	จำนวน สถานประกอบการ Number of establishments	รูปแบบการจัดตั้งตามกฎหมาย Form of legal organization						Amphoe/Tambon
		ส่วนบุคคล Individual proprietor	ห้างหุ้นส่วนจำกัด ห้างหุ้นส่วนสามัญ นิติบุคคล Juristic partnership	บริษัทจำกัด บริษัทจำกัด (มหาชน) Company limited, Public company limited	ส่วนราชการ รัฐวิสาหกิจ Government, State-enterprises	สหกรณ์ Cooperatives	อื่น ๆ Others	
ตำบลท่าม่วง	95	93	1	-	-	-	1	TambonTha Muang
ตำบลสะแก	150	147	-	-	-	-	3	TambonSakae
ตำบลสนมชัย	103	98	-	-	-	1	4	TambonSanam Chai
ตำบลกระสัง	54	53	-	-	-	-	1	TambonKrasang
อำเภอปะคำ	827	811	4	-	-	1	11	AmphoePakham
ตำบลปะคำ	170	165	4	-	-	1	-	TambonPakham
ตำบลไทยเจริญ	116	112	-	-	-	-	4	TambonThai Charoen
ตำบลหนองบัว	88	86	-	-	-	-	2	TambonNong Bua
ตำบลโคกมะม่วง	275	271	-	-	-	-	4	TambonKhok Mamuang
ตำบลห้วยทับ	178	177	-	-	-	-	1	TambonHu Thamnop
อำเภอนาโพธิ์	2,185	2,182	-	-	-	-	3	AmphoeNa Pho
ตำบลนาโพธิ์	460	460	-	-	-	-	-	TambonNa Pho
ตำบลบ้านคู	631	631	-	-	-	-	-	TambonBan Khu
ตำบลบ้านดู่	252	250	-	-	-	-	2	TambonBan Du
ตำบลดอนนอก	568	567	-	-	-	-	1	TambonDon Kok
ตำบลศรีสว่าง	274	274	-	-	-	-	-	TambonSi Sawang
อำเภอหนองหงส์	908	870	-	-	-	-	35	AmphoeNong Hong
ตำบลสระแก้ว	139	139	-	-	-	-	-	TambonSa Kaeo
ตำบลห้วยหิน	187	178	-	-	-	-	9	TambonHuai Hin
ตำบลไทยสามัคคี	130	128	-	-	-	-	2	TambonThai Samakkhi
ตำบลหนองชัยศรี	122	120	-	-	-	-	1	TambonNong Chai Si
ตำบลเสาดียว	144	132	-	-	-	-	11	TambonSao Diao
ตำบลเมืองเก่า	118	117	-	-	-	-	1	TambonMueang Fai
ตำบลสระทอง	68	56	-	-	-	-	12	TambonSa Thong
อำเภอพลับพลาชัย	912	900	-	1	-	-	10	AmphoePhlapphla Chai
ตำบลจันทุม	172	167	-	-	-	-	5	TambonChan Dum
ตำบลโคกขมิ้น	197	197	-	-	-	-	-	TambonKhok Khamin
ตำบลป่าซัน	118	118	-	-	-	-	-	TambonPa Chan

ตาราง 2 จำนวนสถานประกอบการ จำแนกตามรูปแบบการจัดตั้งตามกฎหมาย อำเภอและตำบล (ต่อ)

TABLE 2 NUMBER OF ESTABLISHMENTS BY FORM OF LEGAL ORGANIZATION, AMPHOE AND TAMBON (Contd.)

อำเภอ/ตำบล	จำนวน สถานประกอบการ Number of establishments	ส่วนบุคคล Individual proprietor	ห้างหุ้นส่วนจำกัด		บริษัทจำกัด		Form of legal organization		Amphoe/Tambon
			นิติบุคคล Juristic partnership	หุ้นสามัญ Common shares	บริษัทจำกัด (มหาชน) Company limited, Public company limited	ส่วนราชการ รัฐวิสาหกิจ Government, State-enterprises	สหกรณ์ Cooperatives	อื่น ๆ Others	
ตำบลเสเตา	242	240	-	-	1	-	-	1	TambonSadao
ตำบลลำโรง	183	178	-	-	-	-	-	4	TambonSamrong
อำเภอห้วยราช	1,064	1,048	7	3	3	-	-	3	AmphoeHuai Rat
ตำบลห้วยราช	124	120	2	2	2	-	-	-	TambonHuai Rat
ตำบลสามแวง	129	126	3	-	-	-	-	-	TambonSam Waeng
ตำบลตาเสา	133	132	-	1	1	-	-	-	TambonTa Sao
ตำบลบ้านตะโก	144	143	-	-	-	-	-	1	TambonBan Tako
ตำบลสนวน	289	289	-	-	-	-	-	-	TambonSanuan
ตำบลโคกเหล็ก	111	106	-	-	-	-	-	2	TambonKhok Lek
ตำบลเมืองโพธิ์	83	83	-	-	-	-	-	-	TambonMueang Pho
ตำบลห้วยราชา	51	49	2	-	-	-	-	-	TambonHuai Racha
อำเภอโนนสุวรรณ	560	553	1	-	-	-	-	2	AmphoeNon Suwan
ตำบลโนนสุวรรณ	142	141	1	-	-	-	-	-	TambonNon Suwan
ตำบลทุ่งจันทน์	101	100	-	-	-	-	-	1	TambonThung Changhan
ตำบลโกรกแก้ว	164	164	-	-	-	-	-	-	TambonKrok Kao
ตำบลดงอีจาน	153	148	-	-	-	-	-	1	TambonDong I Chan
อำเภอขามเฒ่า	672	654	1	-	-	1	1	15	AmphoeChamni
ตำบลขามเฒ่า	98	98	-	-	-	-	-	-	TambonChamni
ตำบลหนองโคง	86	85	-	-	-	1	-	-	TambonNong Plong
ตำบลเมืองยาง	142	142	-	-	-	-	-	-	TambonMueang Yang
ตำบลช่อผกา	127	123	1	-	-	-	-	3	TambonCho Phaka
ตำบลละลาต	154	147	-	-	-	-	-	6	TambonLalaut
ตำบลโคกสนวน	65	59	-	-	-	-	-	6	TambonKhok Sanuan
อำเภอบ้านใหม่ไชยพจน์	1,006	974	3	5	5	4	6	14	AmphoeBan Mai Chaiyaphot
ตำบลหนองแวง	339	320	2	5	5	1	5	6	TambonNong Waeng
ตำบลทองหลาง	117	116	-	-	-	-	-	1	TambonThonglang
ตำบลแดงใหญ่	223	222	-	-	-	-	-	1	TambonDaeng Yai
ตำบลกุสุมาเตง	103	96	1	-	-	-	-	6	TambonKu Suan Taeng
ตำบลหนองเอื้อง	224	220	-	-	-	3	-	1	TambonNong Yueang

ตาราง 2 จำนวนสถานประกอบการ จำแนกตามรูปแบบการจัดตั้งตามกฎหมาย อำเภอและตำบล (ต่อ)

TABLE 2 NUMBER OF ESTABLISHMENTS BY FORM OF LEGAL ORGANIZATION, AMPHOE AND TAMBON (Contd.)

อำเภอ/ตำบล	จำนวน สถานประกอบการ Number of establishments	ส่วนบุคคล Individual proprietor	ห้างหุ้นส่วนจำกัด		บริษัทจำกัด		รูปแบบการจัดตั้งตามกฎหมาย				Form of legal organization
			นิติบุคคล Juristic partnership	หุ้นสามัญ Common shares	บริษัทจำกัด (มหาชน) Company limited, Public company limited	ส่วนราชการ รัฐวิสาหกิจ Government, State-enterprises	สหกรณ์ Cooperatives	อื่น ๆ Others			
อำเภอโนนดินแดง	779	773	4	-	-	1	-	-	-	1	AmphoeNon Din Daeng
ตำบลโนนดินแดง	404	400	3	-	-	1	-	-	-	1	TambonNon Din Daeng
ตำบลสัมป่อย	110	108	1	-	-	1	-	-	-	1	TambonSom Poi
ตำบลลานางรอง	265	265	-	-	-	-	-	-	-	-	TambonLam Nang Rong
อำเภอบ้านด่าน	761	744	2	-	-	10	-	-	-	5	AmphoeBan Dan
ตำบลบ้านด่าน	258	251	1	-	-	6	-	-	-	-	TambonBan Dan
ตำบลปราสาท	228	224	1	-	-	-	-	-	-	3	TambonPrasat
ตำบลวังเหนือ	155	154	-	-	-	-	-	-	-	1	TambonWang Nuea
ตำบลโนนทอง	120	115	-	-	-	-	-	-	-	4	TambonNon Khwang
อำเภอแคนดง	636	620	1	2	2	1	1	1	2	10	AmphoeKhaen Dong
ตำบลแคนดง	233	228	1	2	2	1	1	1	-	1	TambonKhaen Dong
ตำบลคงพลอง	129	126	-	-	-	-	-	-	-	3	TambonDong Phlong
ตำบลสระบัว	132	131	-	-	-	-	-	-	1	-	TambonSa Bua
ตำบลห้วยฝาย	142	135	-	-	-	-	-	-	1	6	TambonHua Fai
อำเภอเฉลิมพระเกียรติ	678	671	4	-	-	-	-	-	2	1	AmphoeChaloem Phra Kiat
ตำบลเจริญสุข	127	126	-	-	-	-	-	-	-	1	TambonCharoen Suk
ตำบลตาเป๊ก	114	113	-	-	-	-	-	-	1	-	TambonTa Pek
ตำบลอีสานเขต	166	161	4	-	-	-	-	-	1	-	TambonI-san Khet
ตำบลถาวร	145	145	-	-	-	-	-	-	-	-	TambonThawon
ตำบลยายแยมวัฒนา	126	126	-	-	-	-	-	-	-	-	TambonYai Yaem Watthana

ที่มา : สำนักข้อมูลธุรกิจและอุตสาหกรรม พ.ศ. 2555 (ข้อมูลพื้นฐาน) จังหวัดบุรีรัมย์ สำนักงานสถิติแห่งชาติ กระทรวงเทคโนโลยีสารสนเทศและการสื่อสาร

Source : The 2012 Business and Industrial Census (Basic Information), Buri Ram Province, National Statistical Office, Ministry of Information and Communication Technology.

ตาราง 3 จำนวนสถานประกอบการ จำนวนตามรูปแบบการจัดตั้งทางเศรษฐกิจ อำเภอและตำบล

TABLE 3 NUMBER OF ESTABLISHMENTS BY FORM OF ECONOMIC ORGANIZATION, AMPHOE AND TAMBON

อำเภอ/ตำบล	จำนวน สถานประกอบการ Number of establishments	รูปแบบการจัดตั้งทางเศรษฐกิจ Form of economic organization				Total	Amphoe/ Tambon
		สำนักงานแห่งเดียว Single unit	สำนักงานใหญ่ Head office	สำนักงานสาขา Branch	อื่นๆ Others		
รวม	38,316	38,092	31	187	6	Total	
อำเภอเมืองบุรีรัมย์	6,522	6,436	19	64	3	AmphoeMueang Buri Ram	
ตำบลในเมือง	2,319	2,247	17	54	1	TambonNai Mueang	
ตำบลอิสาณ	234	230	-	4	-	TambonIsan	
ตำบลเสม็ด	375	374	1	-	-	TambonSamet	
ตำบลบ้านบัว	245	245	-	-	-	TambonBan Bua	
ตำบลสะแกโพรง	332	332	-	-	-	TambonSakae Phrong	
ตำบลสาวะถี	314	313	-	1	-	TambonSawai Chik	
ตำบลบ้านยาง	257	257	-	-	-	TambonBan Yang	
ตำบลพระครู	181	181	-	-	-	TambonPhra Khru	
ตำบลลุงเหล็ก	107	107	-	-	-	TambonThalung Lek	
ตำบลหนองตาต	202	202	-	-	-	TambonNong Tat	
ตำบลคูมูนึก	169	169	-	-	-	TambonLumpuk	
ตำบลสองห้อง	201	200	-	-	1	TambonSong Hong	
ตำบลบัวทอง	156	156	-	-	-	TambonBua Thong	
ตำบลชุมเห็ด	550	545	1	4	-	TambonChum Het	
ตำบลเหล็กเขาเต	154	154	-	-	-	TambonLak Khet	
ตำบลสะแกเข้า	224	224	-	-	-	TambonSakae Sam	
ตำบลก้นทา	118	117	-	-	1	TambonKlantha	
ตำบลกระสัง	207	206	-	1	-	TambonKrasang	
ตำบลเมืองฝาง	177	177	-	-	-	TambonMueang Fang	

ตาราง 3 จำนวนสถานประกอบการ จำนวนตามรูปแบบการจัดตั้งทางเศรษฐกิจ อำเภอและตำบล (ต่อ)

TABLE 3 NUMBER OF ESTABLISHMENTS BY FORM OF ECONOMIC ORGANIZATION, AMPHOE AND TAMBON (Contd.)

อำเภอ/ตำบล	จำนวน สถานประกอบการ Number of establishments	รูปแบบการจัดตั้งทางเศรษฐกิจ				Form of economic organization		อำเภอ/ Tambon
		สำนักงานแห่งเดียว Single unit	สำนักงานใหญ่ Head office	สำนักงานสาขา Branch	อื่นๆ Others			
อำเภอคูเมือง	1,378	1,363	2	12	1	AmphoeKhu Mueang		
ตำบลคูเมือง	265	258	1	6	-	TambonKhu Mueang		
ตำบลปะเคียบ	208	206	-	1	1	TambonPakhiap		
ตำบลบ้านแพ	126	126	-	-	-	TambonBan Phae		
ตำบลพรสำราญ	181	179	-	2	-	TambonPhon Samran		
ตำบลหินเหล็กไฟ	208	207	1	-	-	TambonHin Lek Fai		
ตำบลชุมใหญ่	196	196	-	-	-	TambonTum Yai		
ตำบลหนองขมกร	194	191	-	3	-	TambonNong Khaman		
อำเภอกระสัง	2,251	2,247	-	4	-	AmphoeKrasang		
ตำบลกระสัง	430	427	-	3	-	TambonKrasang		
ตำบลลำดวน	293	293	-	-	-	TambonLamduan		
ตำบลสองชั้น	194	194	-	-	-	TambonSong Chan		
ตำบลสูงเนิน	258	258	-	-	-	TambonSung Noen		
ตำบลหนองเต็ง	213	213	-	-	-	TambonNong Teng		
ตำบลเมืองไผ่	127	127	-	-	-	TambonMueang Phai		
ตำบลชุมแสง	146	146	-	-	-	TambonChum Saeng		
ตำบลบ้านปรือ	207	206	-	1	-	TambonBan Prue		
ตำบลห้วยสำราญ	126	126	-	-	-	TambonHuai Samran		
ตำบลกันทรารมย์	169	169	-	-	-	TambonKanthararom		
ตำบลศรีภูมิ	88	88	-	-	-	TambonSi Phum		
อำเภอนางรอง	3,117	3,104	1	12	-	AmphoeNang Rong		
ตำบลนางรอง	1,312	1,300	1	11	-	TambonNang Rong		
ตำบลสะเดา	201	201	-	-	-	TambonSadao		

ตาราง 3 จำนวนสถานประกอบการ จำนวนตามรูปแบบการจัดตั้งทางเศรษฐกิจ อำเภอและตำบล (ต่อ)

TABLE 3 NUMBER OF ESTABLISHMENTS BY FORM OF ECONOMIC ORGANIZATION, AMPHOE AND TAMBON (Contd.)

อำเภอ/ตำบล	จำนวน สถานประกอบการ Number of establishments	รูปแบบการจัดตั้งทางเศรษฐกิจ				Form of economic organization			อำเภอ/ Tambon
		สำนักงานแห่งเดียว Single unit	สำนักงานใหญ่ Head office	สำนักงานสาขา Branch	อื่นๆ Others				
ตำบลชุมแสง	104	104	-	-	-	-	-	TambonChum Saeng	
ตำบลหนองโสน	209	208	-	1	-	-	-	TambonNong Bot	
ตำบลหนองกง	204	204	-	-	-	-	-	TambonNong Kong	
ตำบลนนทรี	238	238	-	-	-	-	-	TambonThanon Hak	
ตำบลหนองไทร	91	91	-	-	-	-	-	TambonNong Sai	
ตำบลกันนเหล็ก	79	79	-	-	-	-	-	TambonKan Lueang	
ตำบลบ้านสิงห์	99	99	-	-	-	-	-	TambonBan Sing	
ตำบลลำไทรโยง	122	122	-	-	-	-	-	TambonLam Sai Yong	
ตำบลทรัพย์พระยา	109	109	-	-	-	-	-	TambonSap Phraya	
ตำบลหนองยายพิมพ์	89	89	-	-	-	-	-	TambonNong Yai Phim	
ตำบลหัวถนน	83	83	-	-	-	-	-	TambonHua Thanon	
ตำบลทุ่งแสงทอง	76	76	-	-	-	-	-	TambonThung Saeng Thong	
ตำบลหนองโสน	101	101	-	-	-	-	-	TambonNong Sano	
อำเภอหนองกี่	1,635	1,616	4	15	-	-	-	AmphoeNong Ki	
ตำบลหนองกี่	185	185	-	-	-	-	-	TambonNong Ki	
ตำบลเย็บปราสาท	105	105	-	-	-	-	-	TambonYoei Prasat	
ตำบลเมืองฝั่	146	145	-	1	-	-	-	TambonMueang Phai	
ตำบลดอนอะราง	189	189	-	-	-	-	-	TambonDon Arang	
ตำบลโคกสว่าง	71	71	-	-	-	-	-	TambonKhok Sawang	
ตำบลทุ่งกระตาดพัฒนา	195	190	-	5	-	-	-	TambonThung Kratat Phatthana	
ตำบลทุ่งกระเต็น	378	365	4	9	-	-	-	TambonThung Kraten	
ตำบลท่าโพธิ์ชัย	74	74	-	-	-	-	-	TambonTha Pho Chai	
ตำบลโคกสูง	211	211	-	-	-	-	-	TambonKhok Sung	
ตำบลบุกระสัง	81	81	-	-	-	-	-	TambonBu Krasang	
อำเภอละหานทราย	1,261	1,261	-	-	-	-	-	AmphoeLahan Sai	
ตำบลละหานทราย	493	493	-	-	-	-	-	TambonLahan Sai	
ตำบลตาจาง	208	208	-	-	-	-	-	TambonTa Chong	

ตาราง 3 จำนวนสถานประกอบการ จำนวนตามรูปแบบการจัดตั้งทางเศรษฐกิจ อำเภอและตำบล (ต่อ)

TABLE 3 NUMBER OF ESTABLISHMENTS BY FORM OF ECONOMIC ORGANIZATION, AMPHOE AND TAMBON (Contd.)

อำเภอ/ตำบล	จำนวน สถานประกอบการ Number of establishments	รูปแบบการจัดตั้งทางเศรษฐกิจ				Form of economic organization		อำเภอ/ Tambon
		สำนักงานแห่งเดียว Single unit	สำนักงานใหญ่ Head office	สำนักงานสาขา Branch	อื่นๆ Others			
ตำบลลำไ้ใหม่	156	156	-	-	-	-	TambonSamrong Mai	
ตำบลหนองแวง	183	183	-	-	-	-	TambonNong Waeng	
ตำบลหนองตะคร้อ	119	119	-	-	-	-	TambonNong Takhrong	
ตำบลโคกवान	102	102	-	-	-	-	TambonKhok Wan	
อำเภอประโคนชัย	3,051	3,036	-	15	-	-	AmphoePrakhon Chai	
ตำบลประโคนชัย	779	764	-	15	-	-	TambonPrakhon Chai	
ตำบลเสลียงโชน	63	63	-	-	-	-	TambonSalaeng Thon	
ตำบลบ้านไทร	107	107	-	-	-	-	TambonBan Sai	
ตำบลละเวียง	206	206	-	-	-	-	TambonLawia	
ตำบลจรเข้มาก	324	324	-	-	-	-	TambonChorakhe Mak	
ตำบลปังกู	186	186	-	-	-	-	TambonPangku	
ตำบลโคกยาง	198	198	-	-	-	-	TambonKhok Yang	
ตำบลโคกม้า	134	134	-	-	-	-	TambonKhok Ma	
ตำบลไพศาล	218	218	-	-	-	-	TambonPhaisan	
ตำบลตะโกตาพิ	126	126	-	-	-	-	TambonTako Ta Phi	
ตำบลเขาออก	194	194	-	-	-	-	TambonKhao Khok	
ตำบลหนองบอน	185	185	-	-	-	-	TambonNong Bon	
ตำบลโคกมะขาม	71	71	-	-	-	-	TambonKhok Makham	
ตำบลโคกตูม	93	93	-	-	-	-	TambonKhok Tum	
ตำบลประทุพ	69	69	-	-	-	-	TambonPrathat Bu	
ตำบลสี่เหลี่ยม	98	98	-	-	-	-	TambonSi Liam	
อำเภอบ้านกรวด	1,503	1,495	1	7	-	-	AmphoeBan Kruat	
ตำบลบ้านกรวด	245	243	-	2	-	-	TambonBan Kruat	
ตำบลโนนเจริญ	185	184	1	-	-	-	TambonNon Charoen	
ตำบลหนองไม้งาม	161	159	-	2	-	-	TambonNong Mai Ngam	

ตาราง 3 จำนวนสถานประกอบการ จำนวนตามรูปแบบการจัดตั้งทางเศรษฐกิจ อำเภอและตำบล (ต่อ)

TABLE 3 NUMBER OF ESTABLISHMENTS BY FORM OF ECONOMIC ORGANIZATION, AMPHOE AND TAMBON (Contd.)

อำเภอ/ตำบล	จำนวน สถานประกอบการ Number of establishments	รูปแบบการจัดตั้งทางเศรษฐกิจ				Form of economic organization		อำเภอ/ Tambon
		สำนักงานแห่งเดียว Single unit	สำนักงานใหญ่ Head office	สำนักงานสาขา Branch	อื่นๆ Others			
ตำบลปราสาท	360	358	-	2	-	TambonPrasat		
ตำบลสายตะกู	120	120	-	-	-	TambonSai Taku		
ตำบลหินลาด	100	100	-	-	-	TambonHin Lat		
ตำบลบึงเจริญ	120	119	-	1	-	TambonBueng Charoen		
ตำบลจันทบเพชร	101	101	-	-	-	TambonChanthop Phet		
ตำบลเขาดินเหนือ	111	111	-	-	-	TambonKhao Din Nuea		
อำเภอพุทไธสง	1,338	1,329	1	8	-	AmphoePhutthaisong		
ตำบลพุทไธสง	325	318	-	7	-	TambonPhutthaisong		
ตำบลมะเพ็ญ	101	101	-	-	-	TambonMafueang		
ตำบลบ้านจาน	176	174	1	1	-	TambonBan Chan		
ตำบลบ้านเป้า	115	115	-	-	-	TambonBan Pao		
ตำบลบ้านแก่ง	222	222	-	-	-	TambonBan Waeng		
ตำบลบ้านยาง	226	226	-	-	-	TambonBang Yang		
ตำบลห้วยไคร้	173	173	-	-	-	TambonHai Sok		
อำเภอลำปลายมาศ	2,958	2,949	-	9	-	AmphoeLam Plai Mat		
ตำบลลำปลายมาศ	624	617	-	7	-	TambonLam Plai Mat		
ตำบลหนองคู	173	173	-	-	-	TambonNong Khu		
ตำบลแสลงพัน	177	176	-	1	-	TambonSalaeng Phan		
ตำบลทะเมนชัย	146	146	-	-	-	TambonThamenchai		
ตำบลตลาดโพธิ์	99	99	-	-	-	TambonTalat Pho		
ตำบลหนองกระเทียม	104	104	-	-	-	TambonNong Krathing		
ตำบลโคกกลาง	161	161	-	-	-	TambonKhok Klang		
ตำบลโคกสะอาด	282	282	-	-	-	TambonKhok Sa- at		
ตำบลเมืองแฝก	165	165	-	-	-	TambonMueang Faek		
ตำบลบ้านยาง	138	138	-	-	-	TambonBan Yang		

ตาราง 3 จำนวนสถานประกอบการ จำนวนตามรูปแบบการจัดตั้งทางเศรษฐกิจ อำเภอและตำบล (ต่อ)

TABLE 3 NUMBER OF ESTABLISHMENTS BY FORM OF ECONOMIC ORGANIZATION, AMPHOE AND TAMBON (Contd.)

อำเภอ/ตำบล	จำนวน สถานประกอบการ Number of establishments	รูปแบบการจัดตั้งทางเศรษฐกิจ				Form of economic organization
		สำนักงานแห่งเดียว Single unit	สำนักงานใหญ่ Head office	สำนักงานสาขา Branch	อื่นๆ Others	
ตำบลไทรินทร์	195	194	-	1	-	TambonPhathai Rin
ตำบลโคกล่าม	182	182	-	-	-	TambonKhok Lam
ตำบลหินโคน	203	203	-	-	-	TambonHin Khon
ตำบลหนองบัวโคก	104	104	-	-	-	TambonNong Bua Khok
ตำบลบุโพธิ์	128	128	-	-	-	TambonBu Pho
ตำบลหนองโดน	77	77	-	-	-	TambonNong Don
อำเภอสตึก	2,314	2,300	-	14	-	AmphoeSatuek
ตำบลสตึก	338	331	-	7	-	TambonSatuek
ตำบลนิคม	701	695	-	6	-	TambonNikhom
ตำบลทุ่งวัง	134	134	-	-	-	TambonThung Wang
ตำบลเมืองแก	213	213	-	-	-	TambonMueang Kae
ตำบลหนองใหญ่	135	135	-	-	-	TambonNong Yai
ตำบลรัตนทอง	155	154	-	1	-	TambonRon Thong
ตำบลดอนมนต์	82	82	-	-	-	TambonDon Mon
ตำบลชุมแสง	154	154	-	-	-	TambonChum Saeng
ตำบลท่าม่วง	95	95	-	-	-	TambonTha Muang
ตำบลสะแก	150	150	-	-	-	TambonSakae
ตำบลสนามชัย	103	103	-	-	-	TambonSanam Chai
ตำบลกระสัง	54	54	-	-	-	TambonKrasang
อำเภอปะคำ	827	823	-	4	-	AmphoePakham
ตำบลปะคำ	170	166	-	4	-	TambonPakham
ตำบลไทยเจริญ	116	116	-	-	-	TambonThai Charoen
ตำบลหนองบัว	88	88	-	-	-	TambonNong Bua
ตำบลโคกมะม่วง	275	275	-	-	-	TambonKhok Mamuang
ตำบลคูทานบ	178	178	-	-	-	TambonHu Thamnop

ตาราง 3 จำนวนสถานประกอบการ จำนวนตามรูปแบบการจัดตั้งทางเศรษฐกิจ อำเภอและตำบล (ต่อ)

TABLE 3 NUMBER OF ESTABLISHMENTS BY FORM OF ECONOMIC ORGANIZATION, AMPHOE AND TAMBON (Contd.)

อำเภอ/ตำบล	จำนวน สถานประกอบการ Number of establishments	รูปแบบการจัดตั้งทางเศรษฐกิจ Form of economic organization				อำเภอ/ Tambon
		สำนักงานแห่งเดียว Single unit	สำนักงานใหญ่ Head office	สำนักงานสาขา Branch	อื่นๆ Others	
อำเภอนาโพธิ์	2,185	2,180	-	5	-	AmphoeNa Pho
ตำบลนาโพธิ์	460	455	-	5	-	TambonNa Pho
ตำบลบ้านคู	631	631	-	-	-	TambonBan Khu
ตำบลบ้านดู่	252	252	-	-	-	TambonBan Du
ตำบลดอนกอก	568	568	-	-	-	TambonDon Kok
ตำบลศรีสว่าง	274	274	-	-	-	TambonSi Sawang
อำเภอหนองหงส์	908	907	-	1	-	AmphoeNong Hong
ตำบลสระแก้ว	139	138	-	1	-	TambonSa Kaeo
ตำบลห้วยหิน	187	187	-	-	-	TambonHuai Hin
ตำบลไทยสามัคคี	130	130	-	-	-	TambonThai Samakkhi
ตำบลหนองชัยศรี	122	122	-	-	-	TambonNong Chai Si
ตำบลเสาดิยว	144	144	-	-	-	TambonSao Diao
ตำบลเมืองฝ้าย	118	118	-	-	-	TambonMueang Fai
ตำบลสระทอง	68	68	-	-	-	TambonSa Thong
อำเภอพลับพลายชัย	912	911	-	1	-	AmphoePhlapphla Chai
ตำบลจันทุม	172	172	-	-	-	TambonChan Dum
ตำบลโคกขมิ้น	197	197	-	-	-	TambonKhok Khamin
ตำบลป่าซัน	118	118	-	-	-	TambonPa Chan
ตำบลสะเดา	242	241	-	1	-	TambonSadao
ตำบลสำโรง	183	183	-	-	-	TambonSamrong
อำเภอห้วยราช	1,064	1,063	1	-	-	AmphoeHuai Rat
ตำบลห้วยราช	124	124	-	-	-	TambonHuai Rat
ตำบลสามแวง	129	129	-	-	-	TambonSam Waeng
ตำบลตาเสา	133	132	1	-	-	TambonTa Sao
ตำบลบ้านตะโก	144	144	-	-	-	TambonBan Tako
ตำบลสนวน	289	289	-	-	-	TambonSanuan
ตำบลโคกเหล็ก	111	111	-	-	-	TambonKhok Lek

ตาราง 3 จำนวนสถานประกอบการ จำนวนตามรูปแบบการจัดตั้งทางเศรษฐกิจ อำเภอและตำบล (ต่อ)

TABLE 3 NUMBER OF ESTABLISHMENTS BY FORM OF ECONOMIC ORGANIZATION, AMPHOE AND TAMBON (Contd.)

อำเภอ/ตำบล	จำนวน สถานประกอบการ Number of establishments	รูปแบบการจัดตั้งทางเศรษฐกิจ				Form of economic organization
		สำนักงานแห่งเดียว Single unit	สำนักงานใหญ่ Head office	สำนักงานสาขา Branch	อื่นๆ Others	
ตำบลเมืองโพธิ์	83	83	-	-	-	TambonMueang Pho
ตำบลห้วยราชา	51	51	-	-	-	TambonHuai Racha
อำเภอโนนสุวรรณ	560	558	-	2	-	AmphoeNon Suwan
ตำบลโนนสุวรรณ	142	141	-	1	-	TambonNon Suwan
ตำบลทุ่งจันทน์	101	101	-	-	-	TambonThung Changhan
ตำบลโคกแก้ว	164	164	-	-	-	TambonKrok Kaeo
ตำบลตงอีจาน	153	152	-	1	-	TambonDong I Chan
อำเภอขามเฒ่า	672	672	-	-	-	AmphoeChamni
ตำบลขามเฒ่า	98	98	-	-	-	TambonChamni
ตำบลหนองปล่อง	86	86	-	-	-	TambonNong Plong
ตำบลเมืองยาง	142	142	-	-	-	TambonMueang Yang
ตำบลช่องฝก	127	127	-	-	-	TambonCho Phaka
ตำบลละลาต	154	154	-	-	-	TambonLalaut
ตำบลโคกสนวน	65	65	-	-	-	TambonKhok Sanuan
อำเภอบ้านใหม่ไชยพจน์	1,006	999	-	7	-	AmphoeBan Mai Chaiyaphot
ตำบลหนองแวง	339	332	-	7	-	TambonNong Waeng
ตำบลทองหลาง	117	117	-	-	-	TambonThonglang
ตำบลแดงใหญ่	223	223	-	-	-	TambonDaeng Yai
ตำบลกุสุมาเตง	103	103	-	-	-	TambonKu Suan Taeng
ตำบลหนองเชียง	224	224	-	-	-	TambonNong Yueang
อำเภอโนนดินแดง	779	777	-	2	-	AmphoeNon Din Daeng
ตำบลโนนดินแดง	404	402	-	2	-	TambonNon Din Daeng
ตำบลสัมปอ	110	110	-	-	-	TambonSom Poi
ตำบลบ้านกรอง	265	265	-	-	-	TambonLam Nang Rong
อำเภอบ้านด่าน	761	760	-	1	-	AmphoeBan Dan
ตำบลบ้านด่าน	258	257	-	1	-	TambonBan Dan
ตำบลปราสาท	228	228	-	-	-	TambonPrasat

ตาราง 3 จำนวนสถานประกอบการ จำแนกตามรูปแบบการจัดตั้งทางเศรษฐกิจ อำเภอและตำบล (ต่อ)

TABLE 3 NUMBER OF ESTABLISHMENTS BY FORM OF ECONOMIC ORGANIZATION, AMPHOE AND TAMBON (Contd.)

อำเภอ/ตำบล	จำนวน สถานประกอบการ Number of establishments	รูปแบบการจัดตั้งทางเศรษฐกิจ				Form of economic organization		Amphoe/ Tambon
		สำนักงานแห่งเดียว Single unit	สำนักงานใหญ่ Head office	สำนักงานสาขา Branch	อื่นๆ Others			
ตำบลวังเหนือ	155	155	-	-	-	-	TambonWang Nuea	
ตำบลโนนขวาง	120	120	-	-	-	-	TambonNon Khwang	
อำเภอแควนตง	636	631	-	4	1	1	AmphoeKhaen Dong	
ตำบลแคนตง	233	228	-	4	1	1	TambonKhaen Dong	
ตำบลดงพลอง	129	129	-	-	-	-	TambonDong Phlong	
ตำบลสระบัว	132	132	-	-	-	-	TambonSa Bua	
ตำบลหัวฝาย	142	142	-	-	-	-	TambonHua Fai	
อำเภอเฉลิมพระเกียรติ	678	675	2	-	1	1	AmphoeChaloem Phra Kiat	
ตำบลเจริญสุข	127	127	-	-	-	-	TambonCharoen Suk	
ตำบลตาเป็ก	114	114	-	-	-	-	TambonTa Pek	
ตำบลอีสานเขต	166	163	2	-	1	1	TambonIsan Khet	
ตำบลถาวร	145	145	-	-	-	-	TambonThawon	
ตำบลยายแยมวัฒนา	126	126	-	-	-	-	TambonYai Yaem Watthana	

ที่มา : สำนักทะเบียนและอุตสาหกรรม พ.ศ. 2555 (ข้อมูลพื้นฐาน) จังหวัดบุรีรัมย์ สำนักงานสถิติแห่งชาติ กระทรวงเทคโนโลยีสารสนเทศและการสื่อสาร

Source : The 2012 Business and Industrial Census (Basic Information), Buri Ram Province, National Statistical Office, Ministry of Information and Communication Technology.

ตาราง 4 จำนวนสถานประกอบการ จำนวนตามขนาดของสถานประกอบการ (จำนวนคนทำงาน) อำเภอและตำบล
TABLE 4 NUMBER OF ESTABLISHMENTS BY SIZE OF ESTABLISHMENT (NUMBER OF PERSONS ENGAGED), AMPHOE AND TAMBON

อำเภอ/ตำบล	จำนวน สถานประกอบการ	ขนาดของสถานประกอบการ (จำนวนคนทำงาน) Size of establishment (Number of persons engaged)												Amphoe/Tambon
		1 - 5	6 - 10	11-15	16 - 20	21 - 25	26 - 30	31 - 50	51 - 100	101 - 200	201 - 500	501 - 1,000	> 1,000	
		37,058	721	222	96	56	34	57	51	15	4	2	Total	
รวม	38,316	37,058	721	222	96	56	34	57	51	15	4	2	-	Total
อำเภอเมืองบุรีรัมย์	6,522	6,113	249	72	23	8	15	3	-	-	-	-	-	AmphoeMueang Buri Ram
ตำบลในเมือง	2,319	2,088	145	42	15	10	4	8	6	1	-	-	-	TambonNai Mueang
ตำบลอิสาณ	234	207	17	3	1	1	1	1	2	1	-	-	-	TambonIsan
ตำบลเสม็ด	375	359	11	-	-	1	2	-	1	-	-	-	-	TambonSamet
ตำบลบ้านบัว	245	240	3	1	1	-	-	-	-	-	-	-	-	TambonBan Bua
ตำบลสะเมิงทอง	332	326	2	3	-	1	-	-	-	-	-	-	-	TambonSakaeng Phrong
ตำบลสวนจิก	314	308	5	1	-	-	-	-	-	-	-	-	-	TambonSawai Chik
ตำบลบ้านยาง	257	251	3	2	-	-	-	1	-	-	-	-	-	TambonBan Yang
ตำบลพระธาตุ	181	180	-	1	-	-	-	-	-	-	-	-	-	TambonPhra Khu
ตำบลดงเหล็ก	107	106	1	-	-	-	-	-	-	-	-	-	-	TambonThalung Lek
ตำบลหนองตาต	202	200	-	1	-	1	-	-	-	-	-	-	-	TambonNong Tat
ตำบลชุมป่า	169	165	-	4	-	-	-	-	-	-	-	-	-	TambonLumpuk
ตำบลสองห้อง	201	196	4	-	-	1	-	-	-	-	-	-	-	TambonSong Hong
ตำบลบัวทอง	156	148	6	1	-	-	-	-	1	-	-	-	-	TambonBua Thong
ตำบลชุมเห็ด	550	484	41	9	7	3	-	4	1	1	-	-	-	TambonChum Het
ตำบลห้วยยาง	154	153	1	-	-	-	-	-	-	-	-	-	-	TambonLak Khet
ตำบลสะแกกรัง	224	219	3	-	1	1	-	-	-	-	-	-	-	TambonSakaeng Sam
ตำบลเกตุบาท	118	115	-	1	1	1	-	1	-	-	-	-	-	TambonKlantha
ตำบลกระสัง	207	192	6	2	3	4	-	-	-	-	-	-	-	TambonKrasang
ตำบลเมืองแฝง	177	176	1	-	-	-	-	-	-	-	-	-	-	TambonMueang Fang
อำเภอคูเมือง	1,378	1,329	20	4	3	2	2	4	12	2	-	1	-	AmphoeKhu Mueang
ตำบลคูเมือง	265	256	6	1	1	1	-	-	-	1	-	-	-	TambonKhu Mueang
ตำบลปะเคียบ	208	204	2	1	-	-	1	-	-	-	-	-	-	TambonPakhiap
ตำบลบ้านแพ	126	122	3	-	-	-	-	-	-	-	-	-	-	TambonBan Phae
ตำบลพรสวรรค์	181	163	3	-	1	-	-	2	11	1	-	-	-	TambonPhon Samran
ตำบลหินเหล็กไฟ	208	203	1	-	-	1	-	1	1	-	-	1	-	TambonHin Lek Fai
ตำบลชุมใหญ่	196	195	1	-	-	-	-	-	-	-	-	-	-	TambonTum Yai
ตำบลหนองขาม	194	186	4	-	2	1	-	1	-	-	-	-	-	TambonNong Khaman
อำเภอกระสัง	2,251	2,190	28	10	9	3	4	6	1	-	-	-	-	AmphoeKrasang
ตำบลกระสัง	430	415	8	4	1	-	-	2	-	-	-	-	-	TambonKrasang
ตำบลลำดวน	293	290	3	-	-	-	-	-	-	-	-	-	-	TambonLamduan
ตำบลสองชั้น	194	190	3	1	-	-	-	-	-	-	-	-	-	TambonSong Chan
ตำบลสูงเนิน	258	251	1	1	4	-	1	-	-	-	-	-	-	TambonSong Noen
ตำบลหนองเต็ง	213	202	4	1	1	1	1	2	1	-	-	-	-	TambonNong Teng
ตำบลเมืองไผ่	127	126	-	-	-	1	-	-	-	-	-	-	-	TambonMueang Phai
ตำบลชุมแสง	146	140	3	-	2	-	1	-	-	-	-	-	-	TambonChum Saeng
ตำบลบ้านปรือ	207	203	1	2	-	-	-	1	-	-	-	-	-	TambonBan Prue
ตำบลหัวสำราญ	126	124	1	-	-	-	1	-	-	-	-	-	-	TambonHua Samran
ตำบลกันทรารมย์	169	165	3	-	-	-	-	1	-	-	-	-	-	TambonKantharom
ตำบลศรีภูมิ	88	84	1	1	1	1	-	-	-	-	-	-	-	TambonSi Phum
อำเภอนางรอง	3,117	2,995	71	21	9	7	2	5	2	2	3	-	-	AmphoeNang Rong
ตำบลนางรอง	1,312	1,227	57	13	4	4	1	4	1	-	1	-	-	TambonNang Rong
ตำบลสะเดา	201	200	-	1	-	-	-	-	-	-	-	-	-	TambonSadao
ตำบลชุมแสง	104	104	-	-	-	-	-	-	-	-	-	-	-	TambonChum Saeng

ตาราง 4 จำนวนสถานประกอบการ จำนวนตามขนาดของสถานประกอบการ (จำนวนคนทำงาน) อำเภอและตำบล (ต่อ)
TABLE 4 NUMBER OF ESTABLISHMENTS BY SIZE OF ESTABLISHMENT (NUMBER OF PERSONS ENGAGED), AMPHOE AND TAMBON (Contd.)

อำเภอ/ตำบล	จำนวน สถานประกอบการ	ขนาดของสถานประกอบการ (จำนวนคนทำงาน) Size of establishment (Number of persons engaged)											Amphoe/Tambon				
		1 - 5	6 - 10	11-15	16 - 20	21 - 25	26 - 30	31 - 50	51 - 100	101 - 200	201 - 500	501 - 1,000		> 1,000			
ตำบลโคกม้า	134	134	-	-	-	-	-	-	-	-	-	-	-	-	-	-	TambonKhok Ma
ตำบลโพธิ์ศาล	218	215	3	-	-	-	-	-	-	-	-	-	-	-	-	-	TambonPhaisan
ตำบลตะโกตาพิ	126	126	-	-	-	-	-	-	-	-	-	-	-	-	-	-	TambonTako Ta Phi
ตำบลเขาคอก	194	194	-	-	-	-	-	-	-	-	-	-	-	-	-	-	TambonKhao Khok
ตำบลหนองบอน	185	183	2	-	-	-	-	-	-	-	-	-	-	-	-	-	TambonNong Bon
ตำบลโคกมะขาม	71	66	3	-	-	-	-	-	-	-	-	-	-	-	-	-	TambonKhok Makham
ตำบลโคกขุม	93	93	-	-	-	-	-	-	-	-	-	-	-	-	-	-	TambonKhok Tum
ตำบลประทุษณ์	69	68	-	1	-	-	-	-	-	-	-	-	-	-	-	-	TambonPrathat Bu
ตำบลสี่เหลี่ยม	98	96	2	-	-	-	-	-	-	-	-	-	-	-	-	-	TambonSi Liam
อำเภอบ้านกรวด	1,503	1,470	17	8	2	2	1	1	1	1	1	1	1	1	1	1	AmphoeBan Kruat
ตำบลบ้านกรวด	245	232	10	2	-	1	-	-	-	-	-	-	-	-	-	-	TambonBan Kruat
ตำบลโนนเจริญ	185	185	-	-	-	-	-	-	-	-	-	-	-	-	-	-	TambonNon Charoen
ตำบลหนองไม้งาม	161	157	1	1	-	1	-	-	-	-	-	-	-	-	-	-	TambonNong Mai Ngam
ตำบลปราสาท	360	354	3	2	1	-	-	-	-	-	-	-	-	-	-	-	TambonPrasat
ตำบลสายตะกู	120	116	-	2	1	-	-	-	-	1	-	-	-	-	-	-	TambonSai Taku
ตำบลหินลาด	100	97	1	1	-	-	-	-	1	-	-	-	-	-	-	-	TambonHin Lat
ตำบลบึงเจริญ	120	119	-	-	-	-	-	-	-	-	-	-	1	-	-	-	TambonBueng Charoen
ตำบลจันทบเพชร	101	101	-	-	-	-	-	-	-	-	-	-	-	-	-	-	TambonChanthop Phet
ตำบลเขาดินเหนือ	111	109	2	-	-	-	-	-	-	-	-	-	-	-	-	-	TambonKhao Din Nuea
อำเภอพุทไธสง	1,338	1,295	27	11	2	2	-	-	1	1	1	1	1	1	1	1	AmphoePhutthaisong
ตำบลพุไธสง	325	301	15	6	2	-	-	-	-	1	-	-	-	-	-	-	TambonPhutthaisong
ตำบลมะเขือ	101	100	1	-	-	-	-	-	-	-	-	-	-	-	-	-	TambonMafueang
ตำบลบ้านจาน	176	168	5	1	-	2	-	-	-	-	-	-	-	-	-	-	TambonBan Chan
ตำบลบ้านเป้า	115	111	4	-	-	-	-	-	-	-	-	-	-	-	-	-	TambonBan Pao
ตำบลบ้านแก่ง	222	219	2	1	-	-	-	-	-	-	-	-	-	-	-	-	TambonBan Waeng
ตำบลบ้านยาง	226	225	-	1	-	-	-	-	-	-	-	-	-	-	-	-	TambonBang Yang
ตำบลทวายโคก	173	171	-	2	-	-	-	-	-	-	-	-	-	-	-	-	TambonHai Sok
อำเภอลำปลายมาศ	2,958	2,898	32	15	4	1	3	3	1	3	1	1	1	1	1	1	AmphoeLam Plai Mat
ตำบลลำปลายมาศ	624	600	15	6	1	-	1	1	1	1	1	1	1	1	1	1	TambonLam Plai Mat
ตำบลหนองคู	173	171	2	-	-	-	-	-	-	-	-	-	-	-	-	-	TambonNong Khu
ตำบลเสลวงพัน	177	176	-	-	-	-	-	-	-	-	-	-	1	-	-	-	TambonSalaeng Phan
ตำบลมะเม่นชัย	146	143	2	1	-	-	-	-	-	-	-	-	-	-	-	-	TambonThamenchai
ตำบลตลาดโพธิ์	99	94	2	1	-	1	-	-	1	-	-	-	-	-	-	-	TambonTalat Pho
ตำบลหนองกระเทียม	104	103	-	-	-	-	-	-	-	1	-	-	-	-	-	-	TambonNong Krathing
ตำบลโคกกลาง	161	156	1	2	1	-	-	-	-	-	-	-	-	-	1	-	TambonKhok Kiang
ตำบลโคกสะอาด	282	280	2	-	-	-	-	-	-	-	-	-	-	-	-	-	TambonKhok Sa-at
ตำบลเมืองแฝก	165	165	-	-	-	-	-	-	-	-	-	-	-	-	-	-	TambonMueang Faek
ตำบลบ้านยาง	138	138	-	-	-	-	-	-	-	-	-	-	-	-	-	-	TambonBan Yang
ตำบลโพธิ์โพธิ์	195	190	3	1	1	-	-	-	-	-	-	-	-	-	-	-	TambonPhathai Rin
ตำบลโคกสาม	182	173	5	2	1	-	-	-	-	-	-	1	-	-	-	-	TambonKhok Lam

ตาราง 4 จำนวนสถานประกอบการ จำนวนตามขนาดของสถานประกอบการ (จำนวนคนทำงาน) อำเภอและตำบล (ต่อ)
TABLE 4 NUMBER OF ESTABLISHMENTS BY SIZE OF ESTABLISHMENT (NUMBER OF PERSONS ENGAGED), AMPHOE AND TAMBON (Contd.)

อำเภอ/ตำบล	ขนาดของสถานประกอบการ (จำนวนคนทำงาน) Size of establishment (Number of persons engaged)											Amphoe/Tambon		
	จำนวน สถานประกอบการ Number of establishments	1 - 5	6 - 10	11-15	16 - 20	21 - 25	26 - 30	31 - 50	51 - 100	101 - 200	201 - 500		501 - 1,000	> 1,000
ตำบลปราสาท	228	224	2	1	-	-	-	1	-	-	-	-	-	TambonPrasat
ตำบลวังเหนือ	155	150	2	2	1	-	-	-	-	-	-	-	-	TambonWang Nuea
ตำบลโนนขวาง	120	114	4	1	-	-	1	-	-	-	-	-	-	TambonNon Khwang
อำเภอแคนดง	636	604	13	10	4	1	1	2	1	-	-	-	-	AmphoeKhaen Dong
ตำบลแคนดง	233	228	2	1	1	-	1	-	-	-	-	-	-	TambonKhaen Dong
ตำบลดงพลอง	129	110	7	9	3	-	-	-	-	-	-	-	-	TambonDong Phlong
ตำบลสระบัว	132	132	-	-	-	-	-	-	-	-	-	-	-	TambonSa Bua
ตำบลหัวฝาย	142	134	4	-	-	1	-	2	1	-	-	-	-	TambonHua Fai
อำเภอเฉลิมพระเกียรติ	678	664	10	1	2	-	-	-	-	-	-	-	-	AmphoeChaloem Phra Kiat
ตำบลเจริญสุข	127	125	1	-	-	-	-	-	1	-	-	-	-	TambonCharoen Suk
ตำบลตาเป๊ก	114	112	1	-	1	-	-	-	-	-	-	-	-	TambonTa Pek
ตำบลอีสานเขต	166	161	4	-	1	-	-	-	-	-	-	-	-	TambonI-san Khet
ตำบลถาวร	145	145	-	-	-	-	-	-	-	-	-	-	-	TambonThawon
ตำบลยายักษ์วัฒนา	126	121	4	1	-	-	-	-	-	-	-	-	-	TambonYai Yaem Watthana

หมายเหตุ : ขนาดของสถานประกอบการอุตสาหกรรมผลิต จำแนกตามจำนวนคนทำงานปกติ รวมกับลูกจ้าง/แรงงานเช่า

Note : Size of manufacturing establishment was classified by number of persons engaged included leased employees.

ที่มา : สำนักบริหารและอุตสาหกรรม พ.ศ. 2555 (ข้อมูลพื้นฐาน) จังหวัดบุรีรัมย์ สำนักงานสถิติแห่งชาติ กระทรวงเทคโนโลยีสารสนเทศและการสื่อสาร

Source : The 2012 Business and Industrial Census (Basic Information), Buri Ram Province, National Statistical Office, Ministry of Information and Communication Technology.

ตาราง 5 จำนวนคนทำงานในสถานประกอบการ จำแนกตามขนาดของสถานประกอบการ (จำนวนคนทำงาน) อำเภอและตำบล (ต่อ)

TABLE 5 NUMBER OF PERSONS ENGAGED IN ESTABLISHMENTS BY SIZE OF ESTABLISHMENT (NUMBER OF PERSONS ENGAGED), AMPHOE AND TAMBON (Contd.)

อำเภอ/ตำบล	ขนาดของสถานประกอบการ (จำนวนคนทำงาน) Size of establishment (Number of persons engaged)										Amphoe/Tambon			
	จำนวน คนทำงาน Number of persons engaged	1 - 5	6 - 10	11- 15	16 - 20	21 - 25	26 - 30	31 - 50	51 - 100	101 - 200		201 - 500	501 - 1,000	> 1,000
ตำบลโคกย่าง	289	266	8	15	-	-	-	-	-	-	-	-	-	TambonKhok Yang
ตำบลโคกม้า	268	268	-	-	-	-	-	-	-	-	-	-	-	TambonKhok Ma
ตำบลโพทะเล	381	361	20	-	-	-	-	-	-	-	-	-	-	TambonPhaisan
ตำบลตะโกตากี	224	224	-	-	-	-	-	-	-	-	-	-	-	TambonTako Ta Phi
ตำบลเขาตอก	311	311	-	-	-	-	-	-	-	-	-	-	-	TambonKhao Khok
ตำบลหนองบอน	383	369	14	-	-	-	-	-	-	-	-	-	-	TambonNong Bon
ตำบลโคกมะขาม	152	105	20	27	-	-	-	-	-	-	-	-	-	TambonKhok Makham
ตำบลโคกชุม	152	152	-	-	-	-	-	-	-	-	-	-	-	TambonKhok Tum
ตำบลประตู่ปู่	131	119	-	12	-	-	-	-	-	-	-	-	-	TambonPrathat Bu
ตำบลสี่เหลี่ยม	193	177	16	-	-	-	-	-	-	-	-	-	-	TambonSi Liam
อำเภอบ้านกรวด	2,977	2,363	139	116	40	42	57	35	185	-	-	-	-	AmphoeBan Kruat
ตำบลบ้านกรวด	511	368	92	30	-	21	-	-	-	-	-	-	-	TambonBan Kruat
ตำบลโนนเจริญ	374	374	-	-	-	-	-	-	-	-	-	-	-	TambonNon Charoen
ตำบลหนองไม้งาม	279	207	6	15	-	21	30	-	-	-	-	-	-	TambonNong Mai Ngam
ตำบลปราสาท	648	583	19	26	20	-	-	-	-	-	-	-	-	TambonPrasat
ตำบลสายตะกู	253	168	-	30	20	-	-	35	-	-	-	-	-	TambonSai Taku
ตำบลหินลาด	220	172	6	15	-	-	27	-	-	-	-	-	-	TambonHin Lat
ตำบลบึงเจริญ	380	195	-	-	-	-	-	-	185	-	-	-	-	TambonBueng Charoen
ตำบลจันทบเพชร	105	105	-	-	-	-	-	-	-	-	-	-	-	TambonChanthop Phet
ตำบลเขาหินเหนือ	207	191	16	-	-	-	-	-	-	-	-	-	-	TambonKhao Din Nuea
อำเภอพุทไธสง	2,284	1,828	194	133	35	48	-	46	-	-	-	-	-	AmphoePhutthaisong
ตำบลพุทไธสง	793	534	107	71	35	-	-	46	-	-	-	-	-	TambonPhutthaisong
ตำบลมะเขือ	168	159	9	-	-	-	-	-	-	-	-	-	-	TambonMafueang
ตำบลบ้านจาน	316	223	33	12	-	48	-	-	-	-	-	-	-	TambonBan Chan
ตำบลบ้านเป้า	211	182	29	-	-	-	-	-	-	-	-	-	-	TambonBan Pao
ตำบลบ้านแวง	321	292	16	13	-	-	-	-	-	-	-	-	-	TambonBan Waeng
ตำบลบ้านยาง	267	252	-	15	-	-	-	-	-	-	-	-	-	TambonBang Yang
ตำบลท่ายโส	208	186	-	22	-	-	-	-	-	-	-	-	-	TambonHai Sok
อำเภอลำปลายมาศ	5,401	4,015	263	206	76	21	88	103	85	-	544	-	-	AmphoeLam Plai Mat
ตำบลลำปลายมาศ	1,296	1,010	123	82	20	-	30	31	-	-	-	-	-	TambonLam Plai Mat
ตำบลหนองคู	285	273	12	-	-	-	-	-	-	-	-	-	-	TambonNong Khu
ตำบลแสงจันทร์	358	273	-	-	-	-	-	-	85	-	-	-	-	TambonSalaeng Phan
ตำบลทะเลน้อย	244	218	15	11	-	-	-	-	-	-	-	-	-	TambonThamenchai
ตำบลตลาดโพธิ์	217	135	17	12	-	21	-	32	-	-	-	-	-	TambonTalat Pho
ตำบลหนองกระเทียม	138	108	-	-	-	-	30	-	-	-	-	-	-	TambonNong Krathing
ตำบลโคกกลาง	838	244	6	28	16	-	-	-	-	-	-	544	-	TambonKhok Klang
ตำบลโคกสะอาด	301	281	20	-	-	-	-	-	-	-	-	-	-	TambonKhok Sa-at
ตำบลเมืองแฝก	213	213	-	-	-	-	-	-	-	-	-	-	-	TambonMueang Faek
ตำบลบ้านยาง	143	143	-	-	-	-	-	-	-	-	-	-	-	TambonBan Yang
ตำบลผไทราธิราช	341	281	25	15	20	-	-	-	-	-	-	-	-	TambonPhaithai Rin

ตาราง 5 จำนวนคนทำงานในสถานประกอบการ จำแนกตามขนาดของสถานประกอบการ (จำนวนคนทำงาน) อำเภอและตำบล (ต่อ)

TABLE 5 NUMBER OF PERSONS ENGAGED IN ESTABLISHMENTS BY SIZE OF ESTABLISHMENT (NUMBER OF PERSONS ENGAGED), AMPHOE AND TAMBON (Contd.)

อำเภอ/ตำบล	จำนวน คนทำงาน Number of persons engaged	ขนาดของสถานประกอบการ (จำนวนคนทำงาน) Size of establishment (Number of persons engaged)											Amphoe/Tambon			
		1 - 5	6 - 10	11- 15	16 - 20	21 - 25	26 - 30	31 - 50	51 - 100	101 - 200	201 - 500	501 - 1,000		> 1,000		
ตำบลหัวฝาย	399	187	26	-	-	25	-	72	89	-	-	-	-	-	-	TambonHua Fai
อำเภอเฉลิมพระเกียรติ	1,093	939	73	12	34	-	-	35	-	-	-	-	-	-	-	AmphoeChaloem Phra Kiat
ตำบลเจริญสุข	219	178	6	-	-	-	-	35	-	-	-	-	-	-	-	TambonCharoen Suk
ตำบลตาเป็ก	155	131	6	-	18	-	-	-	-	-	-	-	-	-	-	TambonTa Pek
ตำบลอีสานเขต	308	261	31	-	16	-	-	-	-	-	-	-	-	-	-	Tambon-san Khet
ตำบลถาวร	162	162	-	-	-	-	-	-	-	-	-	-	-	-	-	TambonThawon
ตำบลยายแม่วัฒนา	249	207	30	12	-	-	-	-	-	-	-	-	-	-	-	TambonYai Yaem Watthana

หมายเหตุ : ขนาดของสถานประกอบการอุตสาหกรรมผลิต จำแนกตามจำนวนคนทำงานปกติ รวมกับลูกจ้างแรงงานเข้า

Note : Size of manufacturing establishment was classified by number of persons engaged included leased employees.

ที่มา : สำนักธุรกิจและอุตสาหกรรม พ.ศ. 2555 (ข้อมูลพื้นฐาน) จังหวัดบุรีรัมย์ สำนักงานสถิติแห่งชาติ กระทรวงเทคโนโลยีสารสนเทศและการสื่อสาร

Source : The 2012 Business and Industrial Census (Basic Information), Buri Ram Province, National Statistical Office, Ministry of Information and Communication Technology.

ตาราง 6 จำนวนสถานประกอบการ จำนวนคนงานของสถานประกอบการ (จำนวนลูกจ้าง) อำเภอและตำบล

TABLE 6 NUMBER OF ESTABLISHMENTS BY SIZE OF ESTABLISHMENT (NUMBER OF EMPLOYEES), AMPHOE AND TAMBON

อำเภอ/ตำบล	จำนวน สถานประกอบการ Number of establishments	ขนาดของสถานประกอบการ (จำนวนลูกจ้าง) Size of establishment (Number of employees)											ไม่ มี No	Amphoe/Tambon	
		1 - 5	6 - 10	11- 15	16 - 20	21 - 25	26 - 30	31 - 50	51 - 100	101 - 200	201 - 500	501 - 1,000			> 1,000
รวม	38,316	2,929	402	128	63	26	28	32	24	8	4	2	-	34,670	Total
อำเภอเมืองบุรีรัมย์	6,522	899	158	36	23	13	7	12	9	3	-	-	-	5,362	Amphoe/Mueang Buri Ram
ตำบลในเมือง	2,319	620	89	23	9	6	5	6	5	1	-	-	-	1,555	TambonNai Mueang
ตำบลอิตาม	234	20	11	1	1	1	-	2	2	1	-	-	-	197	TambonIsan
ตำบลเสม็ด	375	31	7	-	-	3	-	1	-	-	-	-	-	333	TambonSamet
ตำบลบ้านบัว	245	12	1	1	1	-	-	-	-	-	-	-	-	231	TambonBan Bua
ตำบลสะแกโพรง	332	8	3	1	-	-	-	-	-	-	-	-	-	320	TambonSakae Phrong
ตำบลสายจึก	314	15	5	-	-	-	-	-	-	-	-	-	-	294	TambonSawai Chik
ตำบลบ้านยาง	257	7	2	2	-	-	-	1	-	-	-	-	-	245	TambonBan Yang
ตำบลพระคง	181	7	-	-	-	-	-	-	-	-	-	-	-	174	TambonPhra Khru
ตำบลลุงเหล็ก	107	-	1	107	-	-	-	-	-	-	-	-	-	106	TambonThalung Lek
ตำบลหนองตา	202	2	-	1	-	-	1	-	-	-	-	-	-	198	TambonNong Tat
ตำบลชุมปี	169	5	-	1	-	-	-	-	-	-	-	-	-	163	TambonLumpuk
ตำบลสองห้อง	30	30	3	-	1	-	-	-	-	-	-	-	-	167	TambonSong Hong
ตำบลบัวทอง	156	7	2	-	-	-	-	1	1	-	-	-	-	146	TambonBua Thong
ตำบลชุมเห็ด	550	92	27	6	5	1	1	3	1	1	-	-	-	413	TambonChum Het
ตำบลหลักเขต	154	1	-	-	-	-	-	-	-	-	-	-	-	153	TambonLak Khet
ตำบลตะแบก	224	10	1	-	1	-	-	-	-	-	-	-	-	212	TambonSakae Sam
ตำบลคันหา	118	10	-	-	-	-	-	1	-	-	-	-	-	107	TambonKhantha
ตำบลกระสัง	207	21	5	1	5	2	-	-	-	-	-	-	-	173	TambonKrasang
ตำบลเมือง	177	1	1	-	-	-	-	-	-	-	-	-	-	175	TambonMueang Fang
อำเภอคูเมือง	1,378	78	6	2	3	1	1	1	1	1	1	1	-	1,283	AmphoeKhu Mueang
ตำบลคูเมือง	265	35	2	-	1	1	-	-	-	-	-	-	-	225	TambonKhu Mueang
ตำบลปะเคียบ	208	2	1	-	-	-	1	-	-	-	-	-	-	204	TambonPakhiap
ตำบลบ้านแพ	126	6	-	-	-	-	-	-	-	-	-	-	-	120	TambonBan Phae
ตำบลพรสำราญ	181	7	1	-	-	-	-	-	1	-	-	-	-	172	TambonPhon Samran
ตำบลหินเหล็กไฟ	208	5	1	-	1	-	-	-	-	-	1	-	-	200	TambonHin Lek Fai
ตำบลชุมใหญ่	196	1	-	-	-	-	-	-	-	-	-	-	-	195	TambonTum Yai
ตำบลหนองฆวน	194	22	1	2	1	1	-	1	-	-	-	-	-	167	TambonNong Khaman
อำเภอกระสัง	2,251	111	15	6	2	2	4	4	1	-	-	-	-	2,106	AmphoeKrasang
ตำบลกระสัง	430	65	2	1	-	-	-	2	-	-	-	-	-	360	TambonKrasang
ตำบลลาดวน	293	4	-	-	-	-	-	-	-	-	-	-	-	289	TambonLamduan
ตำบลสองชั้น	194	7	3	-	-	-	-	-	-	-	-	-	-	184	TambonSong Chan
ตำบลสูงเนิน	258	4	1	3	1	-	1	-	-	-	-	-	-	248	TambonSung Noen
ตำบลหนองเต็ง	213	8	3	2	1	1	2	-	1	-	-	-	-	195	TambonNong Teng
ตำบลเมืองไผ่	127	2	-	-	-	1	-	-	-	-	-	-	-	124	TambonMueang Phai
ตำบลชุมแสง	146	2	-	-	-	-	-	-	-	-	-	-	-	144	TambonChum Saeng
ตำบลบ้านปรือ	207	10	2	-	-	-	-	1	-	-	-	-	-	194	TambonBan Pru
ตำบลห้วยสำราญ	126	4	1	-	-	-	-	-	-	-	-	-	-	120	TambonHuai Samran
ตำบลกัณฑ์ทราชมัย	169	3	2	-	-	-	1	-	-	-	-	-	-	163	TambonKantharom
ตำบลศรีภูมิ	88	2	1	-	-	-	-	-	-	-	-	-	-	85	TambonSi Phum
อำเภอนางรอง	3,117	245	43	14	9	3	3	3	2	2	3	-	-	2,790	AmphoeNang Rong
ตำบลนางรอง	1,312	202	36	7	4	1	2	2	1	-	1	-	-	1,056	TambonNang Rong
ตำบลมะตา	201	-	-	1	-	-	-	-	-	-	-	-	-	200	TambonSadao
ตำบลชุมแสง	104	-	-	-	-	-	-	-	-	-	-	-	-	104	TambonChum Saeng
ตำบลหนองโนสตั	209	4	1	1	1	-	-	1	-	1	2	-	-	198	TambonNong Bot
ตำบลหนองกง	204	1	-	-	-	-	-	-	-	-	-	-	-	203	TambonNong Kong
ตำบลถนนหัก	238	11	4	1	1	1	-	-	-	-	-	-	-	220	TambonThanon Hak
ตำบลหนองไทร	91	2	1	-	-	-	-	-	-	-	-	-	-	88	TambonNong Sai
ตำบลก้านเหลือง	79	2	1	-	-	-	-	-	-	-	-	-	-	76	TambonKan Lueang

ตาราง 6 จำนวนสถานประกอบการ จำนวนตามขนาดของสถานประกอบการ (จำนวนลูกจ้าง) อำเภอและตำบล (ต่อ)

TABLE 6 NUMBER OF ESTABLISHMENTS BY SIZE OF ESTABLISHMENT (NUMBER OF EMPLOYEES), AMPHOE AND TAMBON (Contd)

อำเภอ/ตำบล	จำนวน สถานประกอบการ Number of establishments	ขนาดของสถานประกอบการ (จำนวนลูกจ้าง) Size of establishment (Number of employees)											ไม่มี No	Amphoe/Tambon			
		1 - 5	6 - 10	11- 15	16 - 20	21 - 25	26 - 30	31 - 50	51 - 100	101 - 200	201 - 500	501 - 1,000			> 1,000		
ตำบลบ้านสิงห์	99	2	-	1	-	1	-	-	-	-	1	-	-	-	-	94	TambonBan Sing
ตำบลลำไทรโยง	122	3	-	2	-	-	-	-	-	-	-	1	-	-	-	116	TambonLam Sai Yong
ตำบลศรีณรงค์	109	-	-	-	-	-	-	-	-	-	-	-	-	-	-	109	TambonSap Phraya
ตำบลหนองทรายพิงษ์	89	2	-	1	-	1	-	-	-	-	-	-	-	-	-	85	TambonNong Yai Phim
ตำบลหัวถนน	83	6	-	-	-	-	-	-	-	-	-	-	-	-	-	77	TambonHua Thanon
ตำบลทุ่งแสงทอง	76	8	-	-	-	-	-	-	-	-	-	-	-	-	-	68	TambonThung Saeng Thong
ตำบลหนองไผ่	101	2	-	-	2	1	-	-	-	-	-	-	-	-	-	96	TambonNong Sano
อำเภอหนองกี่	1,635	262	13	-	2	2	1	1	1	-	-	-	-	-	-	1,353	AmphoeNong Ki
ตำบลหนองกี่	185	14	1	-	-	-	-	-	-	-	-	-	-	-	-	170	TambonNong Ki
ตำบลเขย่งปราสาท	105	8	2	-	1	1	-	-	1	-	-	-	-	-	-	92	TambonYoei Prasat
ตำบลเมืองใหม่	146	10	-	-	-	1	-	-	-	-	-	-	-	-	-	135	TambonMueang Phai
ตำบลดอนอระวง	189	78	-	-	-	-	-	-	-	-	-	-	-	-	-	111	TambonDon Arang
ตำบลโคกสว่าง	71	4	-	-	-	-	-	-	-	-	-	-	-	-	-	67	TambonKok Sawang
ตำบลทุ่งกระตาดพัฒนา	195	46	7	-	-	-	-	-	-	-	-	-	-	-	-	142	TambonThung Kratat Phatthana
ตำบลทุ่งกระเต็น	378	71	2	-	1	-	1	1	-	-	-	-	-	-	-	302	TambonThung Kraten
ตำบลท่าโพธิ์ชัย	74	5	1	-	-	-	-	-	-	-	-	-	-	-	-	68	TambonTha Pho Chai
ตำบลโคกสูง	211	14	-	-	-	-	-	-	-	-	-	-	-	-	-	197	TambonKok Sung
ตำบลบุกรัง	81	12	-	-	-	-	-	-	-	-	-	-	-	-	-	69	TambonBu Krasang
อำเภอละหานทราย	1,261	68	13	1	2	-	1	1	2	-	-	-	-	-	-	1,174	AmphoeLahan Sai
ตำบลละหานทราย	493	59	13	1	-	-	1	1	2	-	-	-	-	-	-	417	TambonLahan Sai
ตำบลดาง	208	8	-	-	1	-	-	-	-	-	-	-	-	-	-	199	TambonTa Chong
ตำบลลำไโรงใหม่	156	-	-	-	-	-	-	-	-	-	-	-	-	-	-	156	TambonSamrong Mai
ตำบลหนองแวง	183	-	-	-	-	-	-	-	-	-	-	-	-	-	-	183	TambonNong Waeng
ตำบลหนองเศรษฐ์	119	-	-	-	-	-	-	-	-	-	-	-	-	-	-	119	TambonNong Takhong
ตำบลโคกแก้ว	102	1	-	-	1	-	-	-	-	-	-	-	-	-	-	100	TambonKok Wan
อำเภอประโคนชัย	3,051	210	20	10	-	1	-	1	-	1	-	-	-	-	-	2,808	AmphoePrakhon Chai
ตำบลประโคนชัย	779	142	8	4	-	1	-	1	-	1	-	-	-	-	-	623	TambonPrakhon Chai
ตำบลแสงโสม	63	4	1	1	-	-	-	-	-	-	-	-	-	-	-	57	TambonSalaeng Thon
ตำบลบ้านโหว	107	3	-	1	-	-	-	-	-	-	-	-	-	-	-	103	TambonBan Sai
ตำบลละเวียง	206	-	2	-	-	-	-	-	-	-	-	-	-	-	-	204	TambonLawia
ตำบลจระเข้มาก	324	7	1	1	-	-	-	-	-	-	1	-	-	-	-	314	TambonChorakhe Mak
ตำบลปังกู	186	9	3	-	-	-	-	-	-	-	-	-	-	-	-	174	TambonPangku
ตำบลโคกยาง	198	-	1	1	-	-	-	-	-	-	-	-	-	-	-	196	TambonKok Yang
ตำบลโคกม้า	134	-	-	-	-	-	-	-	-	-	-	-	-	-	-	134	TambonKok Ma
ตำบลไพศาล	218	30	-	-	-	-	-	-	-	-	-	-	-	-	-	188	TambonPhaisan
ตำบลตะโกตาพิ	126	2	-	-	-	-	-	-	-	-	-	-	-	-	-	124	TambonTako Ta Phi
ตำบลเขาคอก	194	1	-	-	-	-	-	-	-	-	-	-	-	-	-	193	TambonKhao Khok
ตำบลหนองบอน	185	5	1	-	-	-	-	-	-	-	-	-	-	-	-	179	TambonNong Bon
ตำบลโคกมะเขาม	71	5	1	2	-	-	-	-	-	-	-	-	-	-	-	63	TambonKok Makham
ตำบลโคกตูม	93	1	-	-	-	-	-	-	-	-	-	-	-	-	-	92	TambonKok Tum
ตำบลประจักษ์	69	1	-	-	-	-	-	-	-	-	-	-	-	-	-	68	TambonPrathat Bu
ตำบลสี่เหลี่ยม	98	-	2	-	-	-	-	-	-	-	-	-	-	-	-	96	TambonSi Liam
อำเภอบ้านกรวด	1,503	109	5	5	1	-	2	1	1	-	-	-	-	-	-	1,379	AmphoeBan Kruat
ตำบลบ้านกรวด	245	34	3	-	-	-	-	-	-	-	-	-	-	-	-	208	TambonBan Kruat

ตาราง 6 จำนวนสถานประกอบการ จำนวนตามขนาดของสถานประกอบการ (จำนวนลูกจ้าง) อำเภอและตำบล (ต่อ)

TABLE 6 NUMBER OF ESTABLISHMENTS BY SIZE OF ESTABLISHMENT (NUMBER OF EMPLOYEES), AMPHOE AND TAMBON (Contd)

อำเภอ/ตำบล	จำนวน สถานประกอบการ Number of establishments	ขนาดของสถานประกอบการ (จำนวนลูกจ้าง) Size of establishment (Number of employees)											อำเภอ/Tambon				
		1 - 5	6 - 10	11- 15	16 - 20	21 - 25	26 - 30	31 - 50	51 - 100	101 - 200	201 - 500	501 - 1,000		> 1,000	ไม่มี No		
ตำบลโนนเจริญ	185	6	-	-	-	-	-	-	-	-	-	-	-	-	-	179	TambonNon Charoen
ตำบลหนองไม้งม	161	6	1	1	-	-	-	-	-	-	-	-	-	-	-	152	TambonNong Mai Ngam
ตำบลปราสาท	360	50	-	2	-	-	-	-	-	-	-	-	-	-	-	308	TambonPrasat
ตำบลสายตะกู	120	1	-	2	1	-	-	-	-	-	-	-	-	-	-	115	TambonSai Taku
ตำบลหินลาด	100	3	1	-	-	-	-	-	-	-	-	-	-	-	-	95	TambonHin Lat
ตำบลบึงเจริญ	120	9	-	-	-	-	-	-	-	1	-	-	-	-	-	110	TambonBueng Charoen
ตำบลจันทนเพชร	101	-	-	-	-	-	-	-	-	-	-	-	-	-	-	101	TambonChanthop Phet
ตำบลเขาดินเหนือ	111	-	-	-	-	-	-	-	-	-	-	-	-	-	-	111	TambonKhao Din Nuea
อำเภอพุทไธสง	1,338	64	19	4	1	2	-	-	-	-	-	-	-	-	-	1,248	AmphoePhutthaisong
ตำบลพุทไธสง	325	43	13	3	1	-	-	-	-	-	-	-	-	-	-	265	TambonPhutthaisong
ตำบลมะเพ็ญ	101	5	1	-	-	-	-	-	-	-	-	-	-	-	-	95	TambonMafueang
ตำบลบ้านจาน	176	7	2	-	-	-	-	-	-	2	-	-	-	-	-	165	TambonBan Chan
ตำบลบ้านเป้า	115	7	1	-	-	-	-	-	-	-	-	-	-	-	-	107	TambonBan Pao
ตำบลบ้านแวง	222	-	-	1	-	-	-	-	-	-	-	-	-	-	-	221	TambonBan Waeng
ตำบลบ้านยาง	226	1	-	-	-	-	-	-	-	-	-	-	-	-	-	225	TambonBang Yang
ตำบลห้วยโตก	173	1	2	-	-	-	-	-	-	-	-	-	-	-	-	170	TambonHai Sok
อำเภอลำปลายมาศ	2,958	143	23	10	4	1	3	1	1	1	1	1	1	1	1	2,771	AmphoeLam Plai Mat
ตำบลลำปลายมาศ	624	103	11	4	1	1	1	-	-	-	-	-	-	-	-	503	TambonLam Plai Mat
ตำบลหนองคู	173	11	-	-	-	-	-	-	-	-	-	-	-	-	-	162	TambonNong Khu
ตำบลแสงพัน	177	4	-	-	-	-	-	-	-	1	-	-	-	-	-	172	TambonSalaeng Phan
ตำบลทมะนชัย	146	8	2	-	-	-	-	-	-	-	-	-	-	-	-	136	TambonThamenchai
ตำบลตลาดโพธิ์	99	-	-	-	1	-	-	-	-	-	-	-	-	-	-	97	TambonTalat Pho
ตำบลหนองกระพิจ	104	1	-	-	-	-	-	-	-	-	1	-	-	-	-	102	TambonNong Krathing
ตำบลโคกกลาง	161	3	-	2	-	-	-	-	-	-	-	-	-	-	-	155	TambonKok Klang
ตำบลโคกสะอาด	282	-	2	-	-	-	-	-	-	-	-	-	-	-	-	280	TambonKok Sa-at
ตำบลเมืองแฝก	165	1	-	-	-	-	-	-	-	-	-	-	-	-	-	164	TambonMueang Faek
ตำบลบ้านยาง	138	1	-	-	-	-	-	-	-	-	-	-	-	-	-	137	TambonBan Yang
ตำบลโพธิ์รินทร์	195	3	3	1	1	-	-	-	-	-	-	-	-	-	-	187	TambonPhathai Rin
ตำบลโคกสาม	182	4	5	1	1	-	-	-	-	-	-	-	-	-	-	171	TambonKok Lam
ตำบลหินโงม	203	2	-	-	-	-	-	-	-	-	-	-	-	-	-	201	TambonHin Khon
ตำบลหนองบัวโคก	104	-	-	2	-	-	-	-	-	-	-	-	-	-	-	102	TambonNong Bua Khok
ตำบลอนุโพธิ์	128	2	-	-	-	-	-	-	-	-	-	-	-	-	-	126	TambonBu Pho
ตำบลหนองโสน	77	-	-	-	-	-	-	-	-	1	-	-	-	-	-	76	TambonNong Don
อำเภอสตึก	2,314	322	18	9	5	-	-	-	5	-	1	-	-	-	-	1,952	AmphoeSatuek
ตำบลสตึก	338	80	2	1	-	-	-	-	1	-	-	-	-	-	-	254	TambonSatuek
ตำบลวิเศษ	701	187	10	2	3	-	-	-	1	2	1	-	-	-	-	495	TambonNikhom
ตำบลทุ่งวัง	134	1	-	1	-	-	-	-	-	-	-	-	-	-	-	131	TambonThung Wang
ตำบลเมืองนก	213	9	5	4	-	-	-	-	-	-	-	-	-	-	-	195	TambonMueang Kae
ตำบลหนองใหญ่	135	5	-	-	-	-	-	-	-	-	-	-	-	-	-	130	TambonNong Yai
ตำบลร่อนทอง	155	10	-	-	-	-	-	-	1	-	-	-	-	-	-	143	TambonRon Thong
ตำบลดอนมด็ด	82	23	1	-	-	-	-	-	-	-	-	-	-	-	-	57	TambonDon Mon
ตำบลชุมแสง	154	2	-	-	-	-	-	-	-	-	-	-	-	-	-	152	TambonChum Saeng
ตำบลท่าม่วง	95	3	-	-	-	-	-	-	1	-	-	-	-	-	-	91	TambonTha Muang
ตำบลสะแก	150	2	-	-	-	-	-	-	1	-	-	-	-	-	-	147	TambonSakae
ตำบลนาขย	103	-	-	-	-	-	-	-	-	-	-	-	-	-	-	103	TambonSanam Chai

ตาราง จำนวนสถานประกอบการ จำนวนคนงานของสถานประกอบการ (จำนวนลูกจ้าง) อำเภอและตำบล (ต่อ)

TABLE 6 NUMBER OF ESTABLISHMENTS BY SIZE OF ESTABLISHMENT (NUMBER OF EMPLOYEES), AMPHOE AND TAMBON (Contd)

อำเภอ/ตำบล	ขนาดของสถานประกอบการ (จำนวนลูกจ้าง) Size of establishment (Number of employees)											อำเภอ/Tambon			
	จำนวน สถานประกอบการ Number of establishments	1 - 5	6 - 10	11- 15	16 - 20	21 - 25	26 - 30	31 - 50	51 - 100	101 - 200	201 - 500		501 - 1,000	> 1,000	ไม่ มี No
ตำบลกระสัง	54	-	-	-	-	-	-	-	-	-	-	-	-	54	TambonKrasang
อำเภอลำดัก	827	79	5	2	1	1	-	2	-	-	-	-	-	738	AmphoePakhom
ตำบลปะด้า	170	26	3	1	1	-	-	-	-	-	-	-	-	139	TambonPakhom
ตำบลไทยเจริญ	116	3	-	1	-	-	-	-	-	-	-	-	-	112	TambonThai Charoen
ตำบลหนองบัว	88	9	1	-	-	-	-	1	-	-	-	-	-	77	TambonNong Bua
ตำบลโคกมะม่วง	275	27	-	-	-	-	-	1	-	-	-	-	-	247	TambonKhok Mamuang
ตำบลห้วยทับ	178	14	1	-	-	-	-	-	-	-	-	-	-	163	TambonHu Thamnop
อำเภอนาโพธิ์	2,185	21	6	2	3	3	1	-	3	-	-	-	-	2,149	AmphoeNa Pho
ตำบลนาโพธิ์	460	9	3	3	3	3	1	-	2	-	-	-	-	442	TambonNa Pho
ตำบลบ้านคู	631	4	1	2	-	-	-	-	1	-	-	-	-	623	TambonBan Khu
ตำบลบ้านดู่	252	1	1	-	-	-	-	-	-	-	-	-	-	250	TambonBan Du
ตำบลดอนกอก	568	4	1	-	-	-	-	-	-	-	-	-	-	563	TambonDon Kok
ตำบลศรีสว่าง	274	3	-	-	-	-	-	-	-	-	-	-	-	271	TambonSi Sawang
อำเภอหนองหงส์	908	37	3	2	1	-	-	1	-	-	-	-	-	864	AmphoeNong Hong
ตำบลสระแก้ว	139	24	1	-	-	-	-	-	-	-	-	-	-	114	TambonSa Kao
ตำบลห้วยหิน	187	4	-	-	-	-	-	-	-	-	-	-	-	183	TambonHuai Hin
ตำบลไทยสามัคคี	130	3	1	-	-	-	-	-	-	-	-	-	-	126	TambonThai Samakkhi
ตำบลหนองชัยศรี	122	3	-	-	1	-	-	-	-	-	-	-	-	116	TambonNong Chai Si
ตำบลตาเดียว	144	1	-	-	-	-	-	-	-	-	-	-	-	143	TambonSao Diao
ตำบลเมืองฝ้าย	118	1	-	-	-	-	-	1	-	-	-	-	-	116	TambonMueang Fai
ตำบลสระทอง	68	1	1	-	-	-	-	-	-	-	-	-	-	66	TambonSa Thong
อำเภอพลับพลาย	912	17	2	3	-	-	-	-	-	-	-	-	-	890	AmphoePhlappla Chai
ตำบลจันทุม	172	4	1	3	-	-	-	-	-	-	-	-	-	164	TambonChan Dum
ตำบลโคกขี้ผึ้ง	197	-	-	-	-	-	-	-	-	-	-	-	-	197	TambonKhok Khamin
ตำบลป่าชัน	118	2	-	-	-	-	-	-	-	-	-	-	-	116	TambonPa Chan
ตำบลตะเภา	242	11	-	-	-	-	-	-	-	-	-	-	-	231	TambonSadao
ตำบลสำโรง	183	-	1	-	-	-	-	-	-	-	-	-	-	182	TambonSamrong
อำเภอหัวราช	1,064	29	5	3	2	2	-	-	1	-	-	-	-	1,024	AmphoeHuai Rat
ตำบลห้วยราช	124	13	2	-	2	-	-	-	-	-	-	-	-	107	TambonHuai Rat
ตำบลสามแวง	129	4	-	-	-	-	-	-	-	-	-	-	-	125	TambonSam Waeng
ตำบลตาเสา	133	-	-	-	-	-	-	-	1	-	-	-	-	132	TambonTa Sao
ตำบลบ้านตะโก	144	-	1	2	-	-	-	-	-	-	-	-	-	141	TambonBan Tako
ตำบลสนวน	289	5	-	-	-	-	-	-	-	-	-	-	-	284	TambonSanuan
ตำบลโคกเหล็ก	111	4	-	-	-	-	-	-	-	-	-	-	-	107	TambonKhok Lek
ตำบลเมืองโพธิ์	83	-	1	1	-	-	-	-	-	-	-	-	-	81	TambonMueang Pho
ตำบลหัวราชฯ	51	3	1	-	-	-	-	-	-	-	-	-	-	47	TambonHuai Racha
อำเภอโนนสุวรรณ	560	36	7	2	1	-	-	-	-	-	-	-	-	514	AmphoeNon Suwan
ตำบลโนนสุวรรณ	142	6	1	1	-	-	-	-	-	-	-	-	-	134	TambonNon Suwan
ตำบลทุ่งจันทัน	101	6	1	-	-	-	-	-	-	-	-	-	-	94	TambonThung Changhan
ตำบลโคกแก้ว	164	23	-	-	-	-	-	-	-	-	-	-	-	141	TambonKrok Kao
ตำบลตองจาน	153	1	5	1	1	1	-	-	-	-	-	-	-	145	TambonDong I Chan
อำเภอชำนิ	672	18	4	1	-	-	1	-	-	-	-	-	-	648	AmphoeChamni
ตำบลชำนิ	98	5	3	-	-	-	-	-	-	-	-	-	-	90	TambonChamni
ตำบลหนองปล่อง	86	6	-	1	-	-	1	-	-	-	-	-	-	78	TambonNong Plong
ตำบลเมืองยาง	142	1	-	-	-	-	-	-	-	-	-	-	-	141	TambonMueang Yang
ตำบลเชมกา	127	1	1	-	-	-	-	-	-	-	-	-	-	125	TambonCho Phaka
ตำบลละาด	154	4	-	-	-	-	-	-	-	-	-	-	-	150	TambonLaluat
ตำบลโคกสนวน	65	1	-	-	-	-	-	-	-	-	-	-	-	64	TambonKhok Sanuan
อำเภอบ้านใหม่ไชยพจน์	1,006	47	11	2	-	1	1	-	-	-	-	-	-	944	AmphoeBan Mai Chaiyaphot
ตำบลหนองแวง	339	29	2	1	-	-	-	-	-	-	-	-	-	307	TambonNong Waeng
ตำบลทองยาง	117	3	1	-	-	-	-	-	-	-	-	-	-	113	TambonThonglang

ตาราง 6 จำนวนสถานประกอบการ จำนวนตามขนาดของสถานประกอบการ (จำนวนลูกจ้าง) อำเภอและตำบล (ต่อ)
TABLE 6 NUMBER OF ESTABLISHMENTS BY SIZE OF ESTABLISHMENT (NUMBER OF EMPLOYEES), AMPHOE AND TAMBON (Contd)

อำเภอ/ตำบล	จำนวน สถานประกอบการ Number of establishments	ขนาดของสถานประกอบการ (จำนวนลูกจ้าง) Size of establishment (Number of employees)											อำเภอ/Tambon				
		1 - 5	6 - 10	11- 15	16 - 20	21 - 25	26 - 30	31 - 50	51 - 100	101 - 200	201 - 500	501 - 1,000		> 1,000	ไม่มี No		
ตำบลแดงใหญ่	223	3	5	1	-	-	-	-	-	-	-	-	-	-	-	214	TambonDaeng Yai
ตำบลคูสวนแดง	103	4	3	-	-	-	-	-	-	-	1	-	-	-	-	95	TambonKu Suan Taeng
ตำบลหนองเยื้อง	224	8	-	-	-	1	-	-	-	-	-	-	-	-	-	215	TambonNong Yueang
อำเภอโพนทอง	779	54	8	4	-	-	-	-	-	-	1	-	-	-	-	712	AmphoeNon Din Daeng
ตำบลโนนดินแดง	404	41	8	2	-	-	-	-	-	-	-	-	-	-	-	353	TambonNon Din Daeng
ตำบลสัมปอ	110	5	-	1	-	-	-	-	-	-	1	-	-	-	-	103	TambonSom Poi
ตำบลลำางรอง	265	8	-	1	-	-	-	-	-	-	-	-	-	-	-	256	TambonLam Nang Rong
อำเภอบ้านด่าน	761	33	2	2	1	-	1	-	-	-	1	-	-	-	-	721	AmphoeBan Dan
ตำบลบ้านด่าน	258	6	-	-	-	-	-	-	-	-	-	-	-	-	-	252	TambonBan Dan
ตำบลปราสาท	228	1	-	1	-	-	-	-	-	-	-	1	-	-	-	225	TambonPrasat
ตำบลวังเหนือ	155	24	1	1	1	-	-	-	-	-	-	-	-	-	-	128	TambonWang Nuea
ตำบลโนนขวาง	120	2	1	-	-	-	-	-	-	-	1	-	-	-	-	116	TambonNon Khwang
อำเภอแคนดง	636	25	9	7	2	-	-	-	-	-	1	-	-	-	-	592	AmphoeKhaen Dong
ตำบลแคนดง	233	17	1	-	1	-	-	-	-	-	1	-	-	-	-	213	TambonKhaen Dong
ตำบลดงพลอง	129	2	7	7	1	-	-	-	-	-	-	-	-	-	-	112	TambonDong Phlong
ตำบลสระบัว	132	-	-	-	-	-	-	-	-	-	-	-	-	-	-	132	TambonSa Bua
ตำบลหัวฝาย	142	6	1	-	-	-	-	-	-	-	-	-	-	-	-	135	TambonHua Fai
อำเภอเฉลิมพระเกียรติ	678	22	7	1	-	-	-	-	-	-	-	-	-	-	-	648	AmphoeChaloem Phra Kiat
ตำบลเจริญสุข	127	1	-	-	-	-	-	-	-	-	-	-	-	-	-	126	TambonCharoen Suk
ตำบลตาเป็ก	114	2	-	1	-	-	-	-	-	-	-	-	-	-	-	111	TambonTa Pek
ตำบลอีสานเขต	166	7	3	-	-	-	-	-	-	-	-	-	-	-	-	156	Tambon-san Khet
ตำบลถาวร	145	1	-	-	-	-	-	-	-	-	-	-	-	-	-	144	TambonThawon
ตำบลยายเสม็ดวัฒนา	126	11	4	-	-	-	-	-	-	-	-	-	-	-	-	111	TambonYai Yaem Watthana

ที่มา : สำนักธุรกิจและอุตสาหกรรม พ.ศ. 2555 (ข้อมูลพื้นฐาน) จังหวัดบุรีรัมย์ สำนักงานสถิติแห่งชาติ กระทรวงเทคโนโลยีสารสนเทศและการสื่อสาร

Source : The 2012 Business and Industrial Census (Basic Information), Buri Ram Province, National Statistical Office, Ministry of Information and Communication Technology.

ตาราง 7 จำนวนลูกจ้างในสถานประกอบการ จำแนกตามขนาดของสถานประกอบการ (จำนวนพนักงาน) อำเภอและตำบล

TABLE 7 NUMBER OF EMPLOYEES IN ESTABLISHMENTS BY SIZE OF ESTABLISHMENT (NUMBER OF PERSONS ENGAGED), AMPHOE AND TAMBON

อำเภอ/ตำบล	ขนาดของสถานประกอบการ (จำนวนคนทำงาน) Size of establishment (Number of persons engaged)													Amphoe/Tambon
	จำนวนลูกจ้าง Number of employees													
	1 - 5	6 - 10	11- 15	16 - 20	21 - 25	26 - 30	31 - 50	51 - 100	101 - 200	201 - 500	501 - 1,000	> 1,000	Total	
รวม	21,014	4,982	3,642	2,026	1,226	847	682	1,458	1,778	1,270	1,595	1,508	-	-
อำเภอเมืองบุรีรัมย์	6,245	1,582	1,363	671	443	383	212	510	652	429	-	-	-	Amphoe/Mueang Buri Ram
ตำบลในเมือง	3,594	1,077	787	415	225	175	108	303	354	150	-	-	-	TambonNai Mueang
ตำบลอิสาณ	485	30	98	30	14	20	25	10	138	120	-	-	-	TambonIsan
ตำบลเสม็ด	253	64	54	10	-	25	50	-	50	-	-	-	-	TambonSamet
ตำบลบ้านบัว	59	28	5	6	20	-	-	-	-	-	-	-	-	TambonBan Bua
ตำบลสะแกโพรง	59	19	17	23	-	-	-	-	-	-	-	-	-	TambonSakae Phrong
ตำบลสายซีก	81	39	32	10	-	-	-	-	-	-	-	-	-	TambonSawai Chik
ตำบลบ้านยาง	91	14	19	27	-	-	-	31	-	-	-	-	-	TambonBan Yang
ตำบลพระศรี	9	9	-	-	-	-	-	-	-	-	-	-	-	TambonPhra Khru
ตำบลดงเหล็ก	7	-	7	-	-	-	-	-	-	-	-	-	-	TambonThalung Lek
ตำบลหนองตาต	47	4	-	14	-	-	29	-	-	-	-	-	-	TambonNong Tat
ตำบลมัญจาคีรี	24	3	-	21	-	-	-	-	-	-	-	-	-	TambonLumpuk
ตำบลสองห้อง	77	36	21	-	20	-	-	-	-	-	-	-	-	TambonSong Hong
ตำบลบัวทอง	89	14	14	10	-	-	-	-	51	-	-	-	-	TambonBua Thong
ตำบลชุมเห็ด	1,007	157	237	93	110	61	-	131	59	159	-	-	-	TambonChum Het
ตำบลเหล็กขี้ต	5	-	5	-	-	-	-	-	-	-	-	-	-	TambonLak Khet
ตำบลสะแกคำ	47	19	12	-	16	-	-	-	-	-	-	-	-	TambonSakae Sam
ตำบลกัณหา	57	22	-	-	-	-	-	35	-	-	-	-	-	TambonKantha
ตำบลกระสัง	244	46	46	12	58	82	-	-	-	-	-	-	-	TambonKrasang
ตำบลเมืองแฝง	10	1	9	-	-	-	-	-	-	-	-	-	-	TambonMueang Fang
อำเภอคูเมือง	1,544	111	93	-	50	43	50	40	60	133	-	964	-	AmphoeKhu Mueang
ตำบลคูเมือง	259	55	28	-	20	23	-	-	-	133	-	-	-	TambonKhu Mueang
ตำบลประโคนชัย	40	2	8	-	-	-	30	-	-	-	-	-	-	TambonPakhap
ตำบลบ้านแพ	16	7	9	-	-	-	-	-	-	-	-	-	-	TambonBan Phae
ตำบลพรสวรรค์	85	8	17	-	-	-	-	-	60	-	-	-	-	TambonPhon Samran
ตำบลหินเหล็กไฟ	998	7	7	-	-	-	20	-	-	-	-	964	-	TambonHin Lek Fai
ตำบลชุมใหญ่	5	-	5	-	-	-	-	-	-	-	-	-	-	TambonTum Yai
ตำบลหนองนาร	141	32	19	-	30	20	-	40	-	-	-	-	-	TambonNong Khaman
อำเภอกระสัง	871	196	137	59	93	42	81	193	70	-	-	-	-	AmphoeKrasang
ตำบลกระสัง	245	115	43	6	15	-	-	66	-	-	-	-	-	TambonKrasang
ตำบลลำตวน	14	2	12	-	-	-	-	-	-	-	-	-	-	TambonLamduan
ตำบลสองชั้น	40	12	18	10	-	-	-	-	-	-	-	-	-	TambonSong Chan
ตำบลสูงเนิน	106	7	9	-	64	-	26	-	-	-	-	-	-	TambonSong Noen
ตำบลหนองเต็ง	249	19	28	13	14	20	25	60	70	-	-	-	-	TambonNong Teng
ตำบลเมืองไม่	25	3	-	-	-	22	-	-	-	-	-	-	-	TambonMueang Phai
ตำบลชุมแสง	6	6	-	-	-	-	-	-	-	-	-	-	-	TambonChum Saeng
ตำบลบ้านบือ	71	18	2	20	-	-	-	31	-	-	-	-	-	TambonBan Prue
ตำบลห้วยสำราญ	43	5	8	-	-	-	30	-	-	-	-	-	-	TambonHuai Samran
ตำบลกัณฑ์ขาม	58	5	17	-	-	-	-	36	-	-	-	-	-	TambonKanthataram
ตำบลศรีภูมิ	14	4	-	10	-	-	-	-	-	-	-	-	-	TambonSi Phum
อำเภอนางรอง	3,318	482	370	209	139	145	60	165	149	338	1,261	-	-	AmphoeNang Rong
ตำบลนางรอง	1,472	380	315	121	45	79	30	122	80	-	300	-	-	TambonNang Rong
ตำบลชนตา	11	-	-	11	-	-	-	-	-	-	-	-	-	TambonSadao
ตำบลชุมแสง	-	-	-	-	-	-	-	-	-	-	-	-	-	TambonChum Saeng

ตาราง 7 จำนวนลูกจ้างในสถานประกอบการ จำแนกตามขนาดของสถานประกอบการ (จำนวนคนทำงาน) อำเภอและตำบล (ต่อ)
 TABLE 7 NUMBER OF EMPLOYEES IN ESTABLISHMENTS BY SIZE OF ESTABLISHMENT (NUMBER OF PERSONS ENGAGED), AMPHOE AND TAMBON (Contd.)

อำเภอ/ตำบล	จำนวนลูกจ้าง Number of employees	ขนาดของสถานประกอบการ (จำนวนคนทำงาน) Size of establishment (Number of persons engaged)											Amphoe/Tambon				
		1 - 5	6 - 10	11- 15	16 - 20	21 - 25	26 - 30	31 - 50	51 - 100	101 - 200	201 - 500	501 - 1,000		> 1,000			
ตำบลโคกมะฆาม	47	7	13	27	-	-	-	-	-	-	-	-	-	-	-	-	TambonKkok Makham
ตำบลโคกตูม	3	3	-	-	-	-	-	-	-	-	-	-	-	-	-	-	TambonKkok Tum
ตำบลประทีป	3	3	-	-	-	-	-	-	-	-	-	-	-	-	-	-	TambonPrathat Bu
ตำบลสี่เหลี่ยม	14	-	14	-	-	-	-	-	-	-	-	-	-	-	-	-	TambonSi Liam
อำเภอบ้านกรวด	641	225	50	69	20	-	57	35	185	-	-	-	-	-	-	-	AmphoeBan Kruat
ตำบลบ้านกรวด	95	68	27	-	-	-	-	-	-	-	-	-	-	-	-	-	TambonBan Kruat
ตำบลโนนเจริญ	12	12	-	-	-	-	-	-	-	-	-	-	-	-	-	-	TambonNon Charoen
ตำบลหนองไม้งาม	65	14	6	15	-	-	30	-	-	-	-	-	-	-	-	-	TambonNong Mai Ngam
ตำบลปราสาท	135	100	11	24	-	-	-	-	-	-	-	-	-	-	-	-	TambonPrasat
ตำบลสายตะกู	87	2	-	30	20	-	-	35	-	-	-	-	-	-	-	-	TambonSai Taku
ตำบลหินลาด	40	7	6	-	-	-	27	-	-	-	-	-	-	-	-	-	TambonHin Lat
ตำบลบึงเจริญ	207	22	-	-	-	-	-	-	185	-	-	-	-	-	-	-	TambonBueng Charoen
ตำบลจันทนเพชร	-	-	-	-	-	-	-	-	-	-	-	-	-	-	-	-	TambonChanthop Phet
ตำบลเขาคินเหนือ	-	-	-	-	-	-	-	-	-	-	-	-	-	-	-	-	TambonKhao Din Nuea
อำเภอพุทไธสง	416	109	130	97	32	48	-	-	-	-	-	-	-	-	-	-	AmphoePhutthaisong
ตำบลพุไธสง	252	71	83	66	32	-	-	-	-	-	-	-	-	-	-	-	TambonPhutthaisong
ตำบลมะเือง	19	10	9	-	-	-	-	-	-	-	-	-	-	-	-	-	TambonMafueang
ตำบลบ้านจาน	82	10	24	-	-	48	-	-	-	-	-	-	-	-	-	-	TambonBan Chan
ตำบลบ้านเป่า	30	16	14	-	-	-	-	-	-	-	-	-	-	-	-	-	TambonBan Pao
ตำบลบ้านแวง	11	-	-	11	-	-	-	-	-	-	-	-	-	-	-	-	TambonBan Waeng
ตำบลบ้านยาง	1	1	-	-	-	-	-	-	-	-	-	-	-	-	-	-	TambonBang Yang
ตำบลห้วยโคก	21	1	20	-	-	-	-	-	-	-	-	-	-	-	-	-	TambonHui Sok
อำเภออัญมณيات	1,479	273	199	159	57	20	81	61	85	-	544	-	-	-	-	-	AmphoeLam Plai Mat
ตำบลลำปลายมาศ	418	183	99	64	19	-	23	30	-	-	-	-	-	-	-	-	TambonLam Plai Mat
ตำบลหนอง	28	20	8	-	-	-	-	-	-	-	-	-	-	-	-	-	TambonNong Khu
ตำบลแสงพัน	96	11	-	-	-	-	-	-	85	-	-	-	-	-	-	-	TambonSalaeng Phan
ตำบลห่มนชัย	39	20	10	9	-	-	-	-	-	-	-	-	-	-	-	-	TambonThamenchai
ตำบลตลาดโพธิ์	51	-	-	20	-	-	-	31	-	-	-	-	-	-	-	-	TambonTalat Pho
ตำบลหนองกระพิง	35	5	-	-	-	30	-	-	-	-	-	-	-	-	-	-	TambonNong Kraithing
ตำบลโคกกลาง	582	5	5	28	-	-	-	-	-	-	544	-	-	-	-	-	TambonKkokKlang
ตำบลโคกสะอาด	16	-	16	-	-	-	-	-	-	-	-	-	-	-	-	-	TambonKkok Sa-at
ตำบลเมืองแฝก	4	4	-	-	-	-	-	-	-	-	-	-	-	-	-	-	TambonMueang Faek
ตำบลบ้านยาง	1	1	-	-	-	-	-	-	-	-	-	-	-	-	-	-	TambonBan Yang
ตำบลโนนรินทร์	68	10	23	15	20	-	-	-	-	-	-	-	-	-	-	-	TambonPhathai Rin
ตำบลโคกลำ	78	8	38	14	18	-	-	-	-	-	-	-	-	-	-	-	TambonKkok Lam
ตำบลหินโคน	3	3	-	-	-	-	-	-	-	-	-	-	-	-	-	-	TambonHin Khon
ตำบลหนองบัวโคก	29	-	-	29	-	-	-	-	-	-	-	-	-	-	-	-	TambonNong Bua Kkok
ตำบลสุโठी	3	3	-	-	-	-	-	-	-	-	-	-	-	-	-	-	TambonSu Pho
ตำบลหนองโตน	28	-	-	-	-	28	-	-	-	-	-	-	-	-	-	-	TambonNong Ton
อำเภอสตึก	1,743	490	230	134	86	20	-	83	366	-	334	-	-	-	-	-	AmphoeSatuek
ตำบลสตึก	240	112	26	19	15	-	-	-	68	-	-	-	-	-	-	-	TambonSatuek
ตำบลนิคม	1,064	304	142	36	32	20	-	34	162	-	334	-	-	-	-	-	TambonNikhom
ตำบลทุ่งวัง	95	1	-	14	-	-	-	-	80	-	-	-	-	-	-	-	TambonThung Wang
ตำบลเมืองเก่า	111	8	48	54	-	-	-	-	1	-	-	-	-	-	-	-	TambonMueang Kae

ตาราง 7 จำนวนลูกจ้างในสถานประกอบการ จำแนกตามขนาดของสถานประกอบการ (จำนวนพนักงาน) อำเภอและตำบล (ต่อ)
TABLE 7 NUMBER OF EMPLOYEES IN ESTABLISHMENTS BY SIZE OF ESTABLISHMENT (NUMBER OF PERSONS ENGAGED), AMPHOE AND TAMBON (Contd.)

อำเภอ/ตำบล	จำนวน ลูกจ้าง Number of employees	ขนาดของสถานประกอบการ (จำนวนคนทำงาน) Size of establishment (Number of persons engaged)											Amphoe/Tambon			
		1 - 5	6 - 10	11- 15	16 - 20	21 - 25	26 - 30	31 - 50	51 - 100	101 - 200	201 - 500	501 - 1,000		> 1,000		
ตำบลทุ่งสิงห์	28	18	10	-	-	-	-	-	-	-	-	-	-	-	-	TambonThung Changhan
ตำบลโคกรแก้ว	29	29	-	-	-	-	-	-	-	-	-	-	-	-	-	TambonKrok Kaoe
ตำบลดงอีจาน	75	1	45	12	17	-	-	-	-	-	-	-	-	-	-	TambonDong I Chan
อำเภอจันทน์	113	25	45	13	-	-	30	-	-	-	-	-	-	-	-	AmphoeChamni
ตำบลขามี่	34	11	23	-	-	-	-	-	-	-	-	-	-	-	-	TambonChamni
ตำบลหนองปล่อง	59	6	10	13	-	-	30	-	-	-	-	-	-	-	-	TambonNong Plong
ตำบลเมือยาง	2	2	-	-	-	-	-	-	-	-	-	-	-	-	-	TambonMueang Yang
ตำบลซ้อผกา	9	2	7	-	-	-	-	-	-	-	-	-	-	-	-	TambonCho Phaka
ตำบลละวาด	4	4	-	-	-	-	-	-	-	-	-	-	-	-	-	TambonLaluat
ตำบลโคกสนวน	5	-	5	-	-	-	-	-	-	-	-	-	-	-	-	TambonKhok Sanuan
อำเภอบ้านใหม่ไชยพจน์	257	77	96	36	21	27	-	-	-	-	-	-	-	-	-	AmphoeBan Mai Chaiyaphot
ตำบลหนองแวง	87	46	27	14	-	-	-	-	-	-	-	-	-	-	-	TambonNong Waeng
ตำบลหนองหวาง	12	6	-	-	-	-	-	-	-	-	-	-	-	-	-	TambonThonglang
ตำบลแดงใหญ่	63	4	37	22	-	-	-	-	-	-	-	-	-	-	-	TambonDaeng Yai
ตำบลคูตัวแดง	60	11	22	-	-	27	-	-	-	-	-	-	-	-	-	TambonKu Suan Taeng
ตำบลหนองเอื้อง	35	10	4	-	21	-	-	-	-	-	-	-	-	-	-	TambonNong Yueang
อำเภอโนนดินแดง	255	91	69	65	-	-	-	30	-	-	-	-	-	-	-	AmphoeNon Din Daeng
ตำบลโนนดินแดง	170	73	60	37	-	-	-	-	-	-	-	-	-	-	-	TambonNon Din Daeng
ตำบลสี่แยก	60	6	9	15	-	-	-	30	-	-	-	-	-	-	-	TambonSom Poi
ตำบลลำนางรอง	25	12	-	13	-	-	-	-	-	-	-	-	-	-	-	TambonLam Nang Rong
อำเภอบ้านด่าน	164	43	20	26	16	28	31	-	-	-	-	-	-	-	-	AmphoeBan Dan
ตำบลบ้านด่าน	13	13	-	-	-	-	-	-	-	-	-	-	-	-	-	TambonBan Dan
ตำบลปราสาท	48	-	5	12	-	-	31	-	-	-	-	-	-	-	-	TambonPrasat
ตำบลวังเหนือ	65	30	8	11	16	-	-	-	-	-	-	-	-	-	-	TambonWang Nuea
ตำบลโนนขวาง	38	-	7	3	-	28	-	-	-	-	-	-	-	-	-	TambonNon Khwang
อำเภอแคนาด	267	38	53	84	62	26	3	1	-	-	-	-	-	-	-	AmphoeKhaen Dong
ตำบลแคนาด	85	30	10	1	18	26	-	-	-	-	-	-	-	-	-	TambonKhaen Dong
ตำบลดงพลอง	168	4	37	83	44	-	-	-	-	-	-	-	-	-	-	TambonDong Phlong
ตำบลสระบัว	-	-	-	-	-	-	-	-	-	-	-	-	-	-	-	TambonSa Bua
ตำบลหัวฝาย	14	4	6	-	-	-	3	1	-	-	-	-	-	-	-	TambonHua Fai
อำเภอเฉลิมพระเกียรติ	122	42	50	10	20	-	-	-	-	-	-	-	-	-	-	AmphoeChaloem Phra Kiat
ตำบลเจริญสุข	4	-	4	-	-	-	-	-	-	-	-	-	-	-	-	TambonCharoen Suk
ตำบลตาเป๊ก	20	4	4	-	12	-	-	-	-	-	-	-	-	-	-	TambonTa Pek
ตำบลอีสานเขต	41	16	17	-	8	-	-	-	-	-	-	-	-	-	-	Tambon-san Khet
ตำบลถาวร	5	5	-	-	-	-	-	-	-	-	-	-	-	-	-	TambonThawon
ตำบลยายแม่บัวผา	52	17	25	10	-	-	-	-	-	-	-	-	-	-	-	TambonYai Yaem Watthana

หมายเหตุ : ขนาดของสถานประกอบการอุตสาหกรรมผลิต จำแนกตามจำนวนพนักงานปกติ รวมกับลูกจ้างแรงงานเช่า

Note : Size of manufacturing establishment was classified by number of persons engaged included leased employees.

ที่มา : สำมะโนธุรกิจและอุตสาหกรรม พ.ศ. 2555 (ข้อมูลพื้นฐาน) จังหวัด บุรีรัมย์ สำนักงานสถิติแห่งชาติ กระทรวงเทคโนโลยีสารสนเทศและการสื่อสาร

Source : The 2012 Business and Industrial Census (Basic Information), Bur Ram Province, National Statistical Office, Ministry of Information and Communication Technology.

ตาราง 8 จำนวนสถานประกอบการ จำนวนตามการขายสินค้าหรือบริการทางอินเทอร์เน็ต อำเภอและตำบล

TABLE 8 NUMBER OF ESTABLISHMENTS BY SALES OF GOODS VIA INTERNET, AMPHOE AND TAMBON

อำเภอ/ตำบล	จำนวน สถานประกอบการ Number of establishments	การขายสินค้าหรือบริการทางอินเทอร์เน็ต Sales of goods via internet		Amphoe/Tambon
		มี Yes	ไม่มี No	
รวม	38,316	80	38,236	Total
อำเภอเมืองบุรีรัมย์	6,522	31	6,491	AmphoeMueang Buri Ram
ตำบลในเมือง	2,319	20	2,299	TambonNai Mueang
ตำบลอีสาน	234	-	234	TambonIsan
ตำบลเสม็ด	375	1	374	TambonSamet
ตำบลบ้านบัว	245	-	245	TambonBan Bua
ตำบลสะแกโพรง	332	-	332	TambonSakae Phrong
ตำบลสวายจิก	314	-	314	TambonSawai Chik
ตำบลบ้านยาง	257	-	257	TambonBan Yang
ตำบลพระครู	181	1	180	TambonPhra Khru
ตำบลฉลุงเหล็ก	107	-	107	TambonThalung Lek
ตำบลหนองตาต	202	-	202	TambonNong Tat
ตำบลลุมพิก	169	-	169	TambonLumpuk
ตำบลสองห้อง	201	-	201	TambonSong Hong
ตำบลบัวทอง	156	-	156	TambonBua Thong
ตำบลชุมเห็ด	550	-	550	TambonChum Het
ตำบลหลักเขต	154	5	149	TambonLak Khet
ตำบลสะแกช้ำ	224	-	224	TambonSakae Sam
ตำบลกัณฑ์	118	-	118	TambonKlantha
ตำบลกระสัง	207	1	206	TambonKrasang

ตาราง 8 จำนวนสถานประกอบการ จำแนกตามการขายสินค้าหรือบริการทางอินเทอร์เน็ต อำเภอและตำบล (ต่อ)
 TABLE 8 NUMBER OF ESTABLISHMENTS BY SALES OF GOODS VIA INTERNET, AMPHOE AND TAMBON (Contd.)

อำเภอ/ตำบล	จำนวน สถานประกอบการ Number of establishments	การขายสินค้าหรือบริการทางอินเทอร์เน็ต Sales of goods via internet		Amphoe/Tambon
		มี Yes	ไม่มี No	
ตำบลเมืองแฝง	177	3	174	TambonMueang Fang
อำเภอคูเมือง	1,378	1	1,377	AmphoeKhu Mueang
ตำบลคูเมือง	265	-	265	TambonKhu Mueang
ตำบลปะเคียบ	208	-	208	TambonPakhiap
ตำบลบ้านแพ	126	-	126	TambonBan Phae
ตำบลพรสำราญ	181	-	181	TambonPhon Samran
ตำบลหินเหล็กไฟ	208	1	207	TambonHin Lek Fai
ตำบลตูมใหญ่	196	-	196	TambonTum Yai
ตำบลหนองขमार	194	-	194	TambonNong Khaman
อำเภอกระสัง	2,251	4	2,247	AmphoeKrasang
ตำบลกระสัง	430	-	430	TambonKrasang
ตำบลลำดวน	293	-	293	TambonLamduan
ตำบลสองชั้น	194	-	194	TambonSong Chan
ตำบลสูงเนิน	258	-	258	TambonSung Noen
ตำบลหนองเต็ง	213	1	212	TambonNong Teng
ตำบลเมืองไผ่	127	-	127	TambonMueang Phai
ตำบลชุมแสง	146	-	146	TambonChum Saeng
ตำบลบ้านปรือ	207	2	205	TambonBan Prue
ตำบลห้วยสำราญ	126	1	125	TambonHuai Samran

ตาราง 8 จำนวนสถานประกอบการ จำนวนตามการขายสินค้าหรือบริการทางอินเทอร์เน็ต อำเภอและตำบล (ต่อ)

TABLE 8 NUMBER OF ESTABLISHMENTS BY SALES OF GOODS VIA INTERNET, AMPHOE AND TAMBON (Contd.)

อำเภอ/ตำบล	จำนวน สถานประกอบการ Number of establishments	การขายสินค้าหรือบริการทางอินเทอร์เน็ต Sales of goods via internet		Amphoe/Tambon
		มี Yes	ไม่มี No	
ตำบลกันทรารมย์	169	-	169	TambonKanthararom
ตำบลศรีภูมิ	88	-	88	TambonSi Phum
อำเภอนางรอง	3,117	-	3,117	AmphoeNang Rong
ตำบลนางรอง	1,312	-	1,312	TambonNang Rong
ตำบลสะเดา	201	-	201	TambonSadao
ตำบลชุมแสง	104	-	104	TambonChum Saeng
ตำบลหนองโสน	209	-	209	TambonNong Bot
ตำบลหนองกง	204	-	204	TambonNong Kong
ตำบลถนนหัก	238	-	238	TambonThanon Hak
ตำบลหนองไทร	91	-	91	TambonNong Sai
ตำบลกำนงเหนือ	79	-	79	TambonKan Lueang
ตำบลบ้านสิงห์	99	-	99	TambonBan Sing
ตำบลลำไทรโย่ง	122	-	122	TambonLam Sai Yong
ตำบลทรัพย์พระยา	109	-	109	TambonSap Phraya
ตำบลหนองยายพิมพ์	89	-	89	TambonNong Yai Phim
ตำบลหัวถนน	83	-	83	TambonHua Thanon
ตำบลทุ่งแสงทอง	76	-	76	TambonThung Saeng Thong
ตำบลหนองโสน	101	-	101	TambonNong Sano
อำเภอหนองกี่	1,635	1	1,634	AmphoeNong Ki
ตำบลหนองกี่	185	-	185	TambonNong Ki

ตาราง 8 จำนวนสถานประกอบการ จำนวนตามการขายสินค้าหรือบริการทางอินเทอร์เน็ต อำเภอและตำบล (ต่อ)

TABLE 8 NUMBER OF ESTABLISHMENTS BY SALES OF GOODS VIA INTERNET, AMPHOE AND TAMBON (Contd.)

อำเภอ/ตำบล	จำนวน สถานประกอบการ Number of establishments	การขายสินค้าหรือบริการทางอินเทอร์เน็ต		Amphoe/Tambon
		Sales of goods via internet		
		มี	ไม่มี	
	Yes	No		
ตำบลเยยปราสาท	105	-	105	Tambon Yoei Prasat
ตำบลเมืองไผ่	146	-	146	Tambon Mueang Phai
ตำบลดอนออร่าง	189	-	189	Tambon Don Arang
ตำบลโคกสว่าง	71	-	71	Tambon Khok Sawang
ตำบลทุ่งกระตาดพัฒนา	195	-	195	Tambon Thung Kratat Phatthana
ตำบลทุ่งกระเต็น	378	1	377	Tambon Thung Kraten
ตำบลท่าโพธิ์ชัย	74	-	74	Tambon Tha Pho Chai
ตำบลโคกสูง	211	-	211	Tambon Khok Sung
ตำบลบุกระสัง	81	-	81	Tambon Bu Krasang
อำเภอละหานทราย	1,261	7	1,254	Amphoe Lahan Sai
ตำบลละหานทราย	493	6	487	Tambon Lahan Sai
ตำบลตาจาง	208	-	208	Tambon Ta Chong
ตำบลลำโรงใหม่	156	-	156	Tambon Samrong Mai
ตำบลหนองแวง	183	-	183	Tambon Nong Waeng
ตำบลหนองตะคร้อ	119	1	118	Tambon Nong Takhroeng
ตำบลโคกवान	102	-	102	Tambon Khok Wan
อำเภอประโคนชัย	3,051	3	3,048	Amphoe Prakhon Chai
ตำบลประโคนชัย	779	3	776	Tambon Prakhon Chai
ตำบลแสงโสม	63	-	63	Tambon Salaeng Thon
ตำบลบ้านไทร	107	-	107	Tambon Ban Sai
ตำบลละเวีย	206	-	206	Tambon Lawia
ตำบลจรเข้มาก	324	-	324	Tambon Chorakhe Mak

ตาราง 8 จำนวนสถานประกอบการ จำนวนตามการขายสินค้าหรือบริการทางอินเทอร์เน็ต อำเภอและตำบล (ต่อ)

TABLE 8 NUMBER OF ESTABLISHMENTS BY SALES OF GOODS VIA INTERNET, AMPHOE AND TAMBON (Contd.)

อำเภอ/ตำบล	จำนวน สถานประกอบการ Number of establishments	การขายสินค้าหรือบริการทางอินเทอร์เน็ต		Amphoe/Tambon
		Sales of goods via internet		
		มี	ไม่มี	
	Yes	No		
ตำบลปังกู	186	-	186	TambonPangku
ตำบลโคกย่าง	198	-	198	TambonKhok Yang
ตำบลโคกม้ว	134	-	134	TambonKhok Ma
ตำบลไพศาล	218	-	218	TambonPhaisan
ตำบลตะโกตาพิ	126	-	126	TambonTako Ta Phi
ตำบลเขาคอก	194	-	194	TambonKhao Khok
ตำบลหนองบอน	185	-	185	TambonNong Bon
ตำบลโคกมะขาม	71	-	71	TambonKhok Makhham
ตำบลโคกตูม	93	-	93	TambonKhok Tum
ตำบลประทุษุ	69	-	69	TambonPrathat Bu
ตำบลสี่เหลี่ยม	98	-	98	TambonSi Liam
อำเภอบ้านกรวด	1,503	1	1,502	AmphoeBan Kruat
ตำบลบ้านกรวด	245	-	245	TambonBan Kruat
ตำบลโนนเจริญ	185	-	185	TambonNon Charoen
ตำบลหนองเม็กงาม	161	-	161	TambonNong Mai Ngam
ตำบลปราสาท	360	-	360	TambonPrasat
ตำบลสายตะกู	120	-	120	TambonSai Taku
ตำบลหินลาด	100	-	100	TambonHin Lat
ตำบลบึงเจริญ	120	1	119	TambonBueng Charoen
ตำบลจันทเพชร	101	-	101	TambonChanthop Phet

ตาราง 8 จำนวนสถานประกอบการ จำนวนตามการขายสินค้าหรือบริการทางอินเทอร์เน็ต อำเภอและตำบล (ต่อ)

TABLE 8 NUMBER OF ESTABLISHMENTS BY SALES OF GOODS VIA INTERNET, AMPHOE AND TAMBON (Contd.)

อำเภอ/ตำบล	จำนวน สถานประกอบการ Number of establishments	การขายสินค้าหรือบริการทางอินเทอร์เน็ต		Amphoe/Tambon
		Sales of goods via internet		
		มี	ไม่มี	
	Yes	No		
ตำบลเขาหินเหนื่อ	111	-	111	TambonKhao Din Nuea
อำเภอพุทไธสง	1,338	3	1,335	AmphoePhutthaisong
ตำบลพุทไธสง	325	-	325	TambonPhutthaisong
ตำบลมะเพี๊ยะ	101	-	101	TambonMafueang
ตำบลบ้านจาน	176	-	176	TambonBan Chan
ตำบลบ้านเป้า	115	-	115	TambonBan Pao
ตำบลบ้านแก่ง	222	-	222	TambonBan Waeng
ตำบลบ้านยาง	226	2	224	TambonBang Yang
ตำบลห้วยโคก	173	1	172	TambonHai Sok
อำเภอลำปลายมาศ	2,958	3	2,955	AmphoeLam Plai Mat
ตำบลลำปลายมาศ	624	1	623	TambonLam Plai Mat
ตำบลหนองคู	173	-	173	TambonNong Khu
ตำบลแสงพัน	177	1	176	TambonSalaeng Phan
ตำบลทะเมนชัย	146	-	146	TambonThamenchai
ตำบลตลาดโพธิ์	99	-	99	TambonTalat Pho
ตำบลหนองกระเทียม	104	-	104	TambonNong Krathing
ตำบลโคกกลาง	161	-	161	TambonKhok Klang
ตำบลโคกสะอาด	282	1	281	TambonKhok Sa-at
ตำบลเมืองแฝก	165	-	165	TambonMueang Faek
ตำบลบ้านยาง	138	-	138	TambonBan Yang
ตำบลไทรินทร์	195	-	195	TambonPhathai Rin
ตำบลโคกลำ	182	-	182	TambonKhok Lam
ตำบลหินโงก	203	-	203	TambonHin Khon
ตำบลหนองบัวโคก	104	-	104	TambonNong Bua Khok
ตำบลบุโพธิ์	128	-	128	TambonBu Pho

ตาราง 8 จำนวนสถานประกอบการ จำนวนตามการขายสินค้าหรือบริการทางอินเทอร์เน็ต อำเภอและตำบล (ต่อ)

TABLE 8 NUMBER OF ESTABLISHMENTS BY SALES OF GOODS VIA INTERNET, AMPHOE AND TAMBON (Contd.)

อำเภอ/ตำบล	จำนวน สถานประกอบการ Number of establishments	การขายสินค้าหรือบริการทางอินเทอร์เน็ต Sales of goods via internet		Amphoe/Tambon
		มี Yes	ไม่มี No	
ตำบลหนองโดน	77	-	77	TambonNong Don
อำเภอสตึก	2,314	5	2,309	AmphoeSatuek
ตำบลสตึก	338	1	337	TambonSatuek
ตำบลนิคม	701	-	701	TambonNikhom
ตำบลทุ่งวัง	134	-	134	TambonThung Wang
ตำบลเมืองแก	213	1	212	TambonMueang Kae
ตำบลหนองใหญ่	135	1	134	TambonNong Yai
ตำบลร่อนทอง	155	-	155	TambonRon Thong
ตำบลดอนมนต์	82	-	82	TambonDon Mon
ตำบลชุมแสง	154	1	153	TambonChum Saeng
ตำบลท่าม่วง	95	-	95	TambonTha Muang
ตำบลสะแก	150	-	150	TambonSakae
ตำบลสนามชัย	103	-	103	TambonSanam Chai
ตำบลกระสัง	54	1	53	TambonKrasang
อำเภอปะคำ	827	1	826	AmphoePakham
ตำบลปะคำ	170	-	170	TambonPakham
ตำบลไทยเจริญ	116	-	116	TambonThai Charoen
ตำบลหนองบัว	88	-	88	TambonNong Bua
ตำบลโคกมะม่วง	275	-	275	TambonKhok Mamuang
ตำบลพุ่มไบบ	178	1	177	TambonHu Thamnop

ตาราง 8 จำนวนสถานประกอบการ จำนวนตามการขายสินค้าหรือบริการทางอินเทอร์เน็ต อำเภอและตำบล (ต่อ)

TABLE 8 NUMBER OF ESTABLISHMENTS BY SALES OF GOODS VIA INTERNET, AMPHOE AND TAMBON (Contd.)

อำเภอ/ตำบล	จำนวน สถานประกอบการ Number of establishments	การขายสินค้าหรือบริการทางอินเทอร์เน็ต Sales of goods via internet		Amphoe/Tambon
		มี Yes	ไม่มี No	
อำเภอนาโพธิ์	2,185	9	2,176	AmphoeNa Pho
ตำบลนาโพธิ์	460	2	458	TambonNa Pho
ตำบลบ้านคู	631	2	629	TambonBan Khu
ตำบลบ้านดู่	252	3	249	TambonBan Du
ตำบลดอนกอก	568	2	566	TambonDon Kok
ตำบลศรีสว่าง	274	-	274	TambonSi Sawang
อำเภอหนองหงส์	908	-	908	AmphoeNong Hong
ตำบลสระแก้ว	139	-	139	TambonSa Kaeo
ตำบลห้วยหิน	187	-	187	TambonHuai Hin
ตำบลไทยสามัคคี	130	-	130	TambonThai Samakkhi
ตำบลหนองชัยศรี	122	-	122	TambonNong Chai Si
ตำบลเสาดิยาว	144	-	144	TambonSao Diao
ตำบลเมืองฝ้าย	118	-	118	TambonMueang Fai
ตำบลสระทอง	68	-	68	TambonSa Thong
อำเภอพลับพลาชัย	912	3	909	AmphoePhlapphla Chai
ตำบลจันทุม	172	-	172	TambonChan Dum
ตำบลโคกขมิ้น	197	-	197	TambonKhok Khamin
ตำบลป่าชัน	118	-	118	TambonPa Chan
ตำบลสะเดา	242	2	240	TambonSadao

ตาราง 8 จำนวนสถานประกอบการ จำนวนตามการขายสินค้าหรือบริการทางอินเทอร์เน็ต อำเภอและตำบล (ต่อ)

TABLE 8 NUMBER OF ESTABLISHMENTS BY SALES OF GOODS VIA INTERNET, AMPHOE AND TAMBON (Contd.)

อำเภอ/ตำบล	จำนวน สถานประกอบการ Number of establishments	การขายสินค้าหรือบริการทางอินเทอร์เน็ต Sales of goods via internet		Amphoe/Tambon
		มี Yes	ไม่มี No	
ตำบลสำโรง	183	1	182	TambonSamrong
อำเภอหัวยราช	1,064	-	1,064	AmphoeHuai Rat
ตำบลหัวยราช	124	-	124	TambonHuai Rat
ตำบลสามแวง	129	-	129	TambonSam Waeng
ตำบลตาเสา	133	-	133	TambonTa Sao
ตำบลบ้านตะโก	144	-	144	TambonBan Tako
ตำบลสนวน	289	-	289	TambonSanuan
ตำบลโคกเหล็ก	111	-	111	TambonKhok Lek
ตำบลเมืองโพธิ์	83	-	83	TambonMueang Pho
ตำบลหัวยราชา	51	-	51	TambonHuai Racha
อำเภอโนนสุวรรณ	560	-	560	AmphoeNon Suwan
ตำบลโนนสุวรรณ	142	-	142	TambonNon Suwan
ตำบลทุ่งจันทน์	101	-	101	TambonThung Changan
ตำบลโกรกแก้ว	164	-	164	TambonKrok Kao
ตำบลดงอีจาน	153	-	153	TambonDong I Chan
อำเภอขำนิ	672	-	672	AmphoeChamni
ตำบลขำนิ	98	-	98	TambonChamni
ตำบลหนองปล่อง	86	-	86	TambonNong Plong
ตำบลเมืองยาง	142	-	142	TambonMueang Yang
ตำบลช่องฝาก	127	-	127	TambonCho Phaka

ตาราง 8 จำนวนสถานประกอบการ จำนวนกวมการขายสินค้าหรือบริการทางอินเทอร์เน็ต อำเภอและตำบล (ต่อ)

TABLE 8 NUMBER OF ESTABLISHMENTS BY SALES OF GOODS VIA INTERNET, AMPHOE AND TAMBON (Contd.)

อำเภอ/ตำบล	จำนวน สถานประกอบการ Number of establishments	การขายสินค้าหรือบริการทางอินเทอร์เน็ต		Amphoe/Tambon
		มี	ไม่มี	
		Yes	No	
ตำบลละาด	154	-	154	TambonLalut
ตำบลโคกสนวน	65	-	65	TambonKhok Sanuan
อำเภอบ้านใหม่ไชยพจน์	1,006	2	1,004	AmphoeBan Mai Chaiyaphot
ตำบลหนองแวง	339	1	338	TambonNong Waeng
ตำบลทองหลาง	117	-	117	TambonThonglang
ตำบลแดงใหญ่	223	-	223	TambonDaeng Yai
ตำบลกุสุมาเตง	103	-	103	TambonKu Suan Taeng
ตำบลหนองเอื้อง	224	1	223	TambonNong Yueang
อำเภอโนนดินแดง	779	1	778	AmphoeNon Din Daeng
ตำบลโนนดินแดง	404	1	403	TambonNon Din Daeng
ตำบลสัมปอ	110	-	110	TambonSom Poi
ตำบลลำนางรอง	265	-	265	TambonLam Nang Rong
อำเภอบ้านด่าน	761	-	761	AmphoeBan Dan
ตำบลบ้านด่าน	258	-	258	TambonBan Dan
ตำบลปราสาท	228	-	228	TambonPrasat
ตำบลวังเหนือ	155	-	155	TambonWang Nuea
ตำบลโนนขวาง	120	-	120	TambonNon Khwang
อำเภอแคนดง	636	5	631	AmphoeKhaen Dong
ตำบลแคนดง	233	4	229	TambonKhaen Dong
ตำบลดงพลอง	129	-	129	TambonDong Phlong

ตาราง 8 จำนวนสถานประกอบการ จำแนกตามการขายสินค้าหรือบริการทางอินเทอร์เน็ต อำเภอและตำบล (ต่อ)

TABLE 8 NUMBER OF ESTABLISHMENTS BY SALES OF GOODS VIA INTERNET, AMPHOE AND TAMBON (Contd.)

อำเภอ/ตำบล	จำนวน สถานประกอบการ Number of establishments	การขายสินค้าหรือบริการทางอินเทอร์เน็ต Sales of goods via internet		Amphoe/Tambon
		มี Yes	ไม่มี No	
ตำบลสระบัว	132	-	132	TambonSa Bua
ตำบลหัวฝาย	142	1	141	TambonHua Fai
อำเภอเฉลิมพระเกียรติ	678	-	678	AmphoeChaloem Phra Kiat
ตำบลเจริญสุข	127	-	127	TambonCharoen Suk
ตำบลตาเป๊ก	114	-	114	TambonTa Pek
ตำบลอีสามเขต	166	-	166	TambonI-san Khet
ตำบลถาวร	145	-	145	TambonThawon
ตำบลยายแม่วังพัฒนา	126	-	126	TambonYai Yaem Watthana

ที่มา : สำนักงานธุรกิจและอุตสาหกรรม พ.ศ. 2555 (ข้อมูลพื้นฐาน) จังหวัดบุรีรัมย์ สำนักงานสถิติแห่งชาติ กระทรวงเทคโนโลยีสารสนเทศและการสื่อสาร

Source : The 2012 Business and Industrial Census (Basic Information), Buri Ram Province, National Statistical Office, Ministry of Information and Communication Technology.

ตาราง 9 จำนวนสถานประกอบการ จำแนกตามรูปแบบการจัดตั้งตามกฎหมาย และกิจกรรมทางเศรษฐกิจ
TABLE 9 NUMBER OF ESTABLISHMENTS BY FORM OF LEGAL ORGANIZATION AND ECONOMIC ACTIVITY

กิจกรรมทางเศรษฐกิจ	รูปแบบการจัดตั้งตามกฎหมาย										รวม	Economic activity
	Form of legal organization											
	จำนวน สถานประกอบการ Number of establishments	ส่วนบุคคล Individual proprietor	ห้างหุ้นส่วนจำกัด ห้างหุ้นส่วนสามัญ นิติบุคคล Juristic partnership	บริษัทจำกัด บริษัทจำกัด (มหาชน) Company limited, Public company limited	ส่วนราชการ รัฐวิสาหกิจ Government, State-enterprises	สหกรณ์ Cooperatives	อื่น ๆ Others					
	38,316	37,468	289	182	11	143	223	Total				
การขายส่งและการขายปลีก การซ่อมแซมยานยนต์ และจักรยานยนต์	2,648	2,547	52	49	-	-	-	-	-	-	-	olesale and retail trade; repair of motor vehicles and motorcycles
การขายส่ง	819	743	42	27	-	-	7	-	-	-	-	Wholesale trade
การขายปลีก	15,248	14,878	126	58	-	77	109	-	-	-	-	Retail trade
ที่พักแรม บริการอาหารและเครื่องดื่ม	2,944	2,930	6	5	3	-	-	-	-	-	-	accommodation, food and beverage service activities
ข้อมูลข่าวสาร คอมพิวเตอร์ และการสื่อสาร	138	134	1	3	-	-	-	-	-	-	-	Information and communication
กิจกรรมอสังหาริมทรัพย์	142	138	-	3	-	-	-	-	-	1	-	Real estate activities
กิจกรรมทางวิชาชีพ วิทยาศาสตร์และเทคโนโลยี	223	216	4	3	-	-	-	-	-	-	-	Professional, scientific and technical activities
การให้เช่า บริการท่องเที่ยว และการบริการสนับสนุนอื่น ๆ	589	579	3	6	-	-	1	-	-	-	-	Administrative and support service activities
ศิลปะ ความบันเทิงและนันทนาการ	430	419	2	-	-	-	-	-	-	9	-	Arts, entertainment and recreation
กิจกรรมบริการอื่น ๆ	2,223	2,222	1	-	-	-	-	-	-	-	-	Other service activities
การผลิต	11,043	10,840	19	17	7	56	104	-	-	-	-	Manufacturing
การจัดการและการบำบัดน้ำเสีย ของเสียและสิ่งปฏิกูล	150	149	1	-	-	-	-	-	-	-	-	Waste management and remediation activities
การก่อสร้าง	353	323	29	1	-	-	-	-	-	-	-	Construction
การขนส่งทางบก สถานที่เก็บสินค้า	1,364	1,348	3	10	1	2	-	-	-	-	-	Land transport and storage
กิจกรรมด้านโรงพยาบาลเอกชน	2	2	-	-	-	-	-	-	-	-	-	Private hospital activities

ที่มา : สำนักงานธุรกิจและอุตสาหกรรม พ.ศ. 2555 (ข้อมูลพื้นฐาน) จังหวัดบุรีรัมย์ สำนักงานสถิติแห่งชาติ กระทรวงเทคโนโลยีสารสนเทศและการสื่อสาร

Source : The 2012 Business and Industrial Census (Basic Information), Buri Ram Province, National Statistical Office, Ministry of Information and Communication Technology.

ตาราง 10 จำนวนสถานประกอบการ จำนวนตามรูปแบบการจัดตั้งทางเศรษฐกิจ และกิจกรรมทางเศรษฐกิจ
TABLE 10 NUMBER OF ESTABLISHMENTS BY FORM OF ECONOMIC ORGANIZATION AND ECONOMIC ACTIVITY

กิจกรรมทางเศรษฐกิจ	รูปแบบการจัดตั้งทางเศรษฐกิจ						Economic activity
	จำนวน สถานประกอบการ	สำนักงานเดี่ยว	สำนักงานใหญ่	สำนักงานสาขา	อื่นๆ	Total	
	Number of establishments	Single unit	Head office	Branch	Others		
รวม	38,316	38,092	31	187	6	6	
การขายส่งและการขายปลีก การซ่อมแซมยานยนต์ และจักรยานยนต์	2,648	2,596	9	43	-	-	Wholesale and retail trade, repair of motor vehicles and motorcycles
การขายส่ง	819	796	1	22	-	-	- Wholesale trade
การขายปลีก	15,248	15,149	14	85	-	-	- Retail trade
ที่พักแรม บริการอาหารและเครื่องดื่ม	2,944	2,938	-	5	-	1	Accommodation, food and beverage service activities
ข้อมูลข่าวสาร คอมพิวเตอร์ และการสื่อสาร	138	135	-	3	-	-	- Information and communication
กิจกรรมอสังหาริมทรัพย์	142	142	-	-	-	-	- Real estate activities
กิจกรรมทางวิชาชีพ วิทยาศาสตร์และเทคโนโลยี	223	221	1	1	-	-	- Professional, scientific and technical activities
การให้เช่า บริการท่องเที่ยว และการบริการสนับสนุนอื่น ๆ	589	579	-	9	-	1	Administrative and support service activities
ศิลปะ ความบันเทิงและนันทนาการ	430	429	-	-	-	1	Arts, entertainment and recreation
กิจกรรมบริการอื่น ๆ	2,223	2,222	-	1	-	-	- Other service activities
การผลิต	11,043	11,027	3	11	-	2	Manufacturing
การจัดการและการบำบัดน้ำเสีย ของเสียและสิ่งมีพิษ	150	150	-	-	-	-	- Sewerage, waste management and remediation activities
การก่อสร้าง	353	350	2	1	-	-	- Construction
การขนส่งทางบก สถานที่เก็บสินค้า	1,364	1,356	1	6	-	1	Land transport and storage
กิจกรรมด้านโรงพยาบาลเอกชน	2	2	-	-	-	-	- Private hospital activities

ที่มา : สำนักงานธุรกิจและอุตสาหกรรม พ.ศ. 2555 (ข้อมูลพื้นฐาน) จังหวัดบุรีรัมย์ สำนักงานสถิติแห่งชาติ กระทรวงเทคโนโลยีสารสนเทศและการสื่อสาร

Source : The 2012 Business and Industrial Census (Basic Information), Buri Ram Province, National Statistical Office, Ministry of Information and Communication Technology.

ตาราง 11 จำนวนสถานประกอบการ จำนวนตามขนาดของสถานประกอบการ (จำนวนคนทำงาน) และกิจกรรมทางเศรษฐกิจ
TABLE 11. NUMBER OF ESTABLISHMENTS BY SIZE OF ESTABLISHMENT (NUMBER OF PERSONS ENGAGED) AND ECONOMIC ACTIVITY

กิจกรรมทางเศรษฐกิจ	จำนวน สถานประกอบการ	ขนาดของสถานประกอบการ (จำนวนคนทำงาน)											Economic activity
		Size of establishment (Number of persons engaged)											
		1 - 5	6 - 10	11 - 15	16 - 20	21 - 25	26 - 30	31 - 50	51 - 100	101 - 200	201 - 500	501 - 1,000	
รวม	38,316	37,058	721	222	96	56	34	57	51	15	4	2	Total
การขายส่งและการขายปลีก การซ่อมแซมยานยนต์ และจักรยานยนต์	2,648	2,512	89	20	13	5	2	5	2	-	-	-	- Wholesale and retail trade; repair of motor vehicles and motorcycles
การขายส่ง	819	681	84	21	14	7	1	4	6	1	-	-	- Wholesale trade
การขายปลีก	15,248	14,933	196	45	14	10	4	15	23	8	-	-	- Retail trade
ที่พักแรม บริการอาหารและเครื่องดื่ม	2,944	2,834	75	20	7	3	-	5	-	-	-	-	- Accommodation, food and beverage service activities
ข้อมูลข่าวสาร คอมพิวเตอร์ และการสื่อสาร	138	137	-	-	1	-	-	-	-	-	-	-	- Information and communication
กิจกรรมอสังหาริมทรัพย์	142	136	3	3	-	-	-	-	-	-	-	-	- Real estate activities
กิจกรรมทางวิชาชีพ วิทยาศาสตร์และเทคโนโลยี	223	210	8	5	-	-	-	-	-	-	-	-	- Professional, scientific and technical activities
การให้เช่า บริการท่องเที่ยว และการบริการสนับสนุนอื่น ๆ	589	575	10	3	-	1	-	-	-	-	-	-	- Administrative and support service activities
ศิลปะ ความบันเทิงและนันทนาการ	430	381	20	14	4	7	2	2	-	-	-	-	- Arts, entertainment and recreation
กิจกรรมบริการอื่น ๆ	2,223	2,215	6	1	-	-	-	1	-	-	-	-	- Other service activities
การผลิต	11,043	10,697	156	66	37	20	20	20	17	4	4	2	- Manufacturing
การจัดการและการบำบัดน้ำเสีย ของเสียและสิ่งปฏิกูล	150	132	14	2	1	-	-	1	-	-	-	-	- Sewerage, waste management and remediation activities
การก่อสร้าง	353	269	49	18	4	2	3	4	2	2	-	-	- Construction
การขนส่งทางบก สถานที่เก็บสินค้า	1,364	1,346	11	4	-	1	2	-	-	-	-	-	- Land transport and storage
กิจกรรมด้านโรงพยาบาลเอกชน	2	-	-	-	1	-	-	-	1	-	-	-	- Private hospital activities

หมายเหตุ : ขนาดของสถานประกอบการอุตสาหกรรมการผลิต จำนวนตามจำนวนคนทำงานปกติ รวมกับลูกจ้าง/แรงงานเช่า

Note : Size of manufacturing establishment was classified by number of persons engaged included leased employees.

ที่มา : สำนักข้อมูลและอุตสาหกรรม พ.ศ. 2555 (ข้อมูลพื้นฐาน) จังหวัดบุรีรัมย์ สำนักงานสถิติแห่งชาติ กระทรวงเทคโนโลยีสารสนเทศและการสื่อสาร

Source : The 2012 Business and Industrial Census (Basic Information), Buri Ram Province, National Statistical Office, Ministry of Information and Communication Technology.

ตาราง 12 จำนวนคนทำงานในสถานประกอบการ จำนวนตามขนาดของสถานประกอบการ (จำนวนคนทำงาน) และกิจกรรมทางเศรษฐกิจ

TABLE 12 NUMBER OF PERSONS ENGAGED IN ESTABLISHMENTS BY SIZE OF ESTABLISHMENT (NUMBER OF PERSONS ENGAGED) AND ECONOMIC ACTIVITY

กิจกรรมทางเศรษฐกิจ	ขนาดของสถานประกอบการ (จำนวนคนทำงาน)											Total	Economic activity
	1 - 5	6 - 10	11 - 15	16 - 20	21 - 25	26 - 30	31 - 50	51 - 100	101 - 200	201 - 500	501 - 1,000		
จำนวนคนทำงาน Number of persons engaged	55,194	5,417	2,859	1,749	1,265	969	2,161	3,510	2,153	1,601	1,508	1,508	
รวม	78,386	5,417	2,859	1,749	1,265	969	2,161	3,510	2,153	1,601	1,508	1,508	
การขายส่งและการขายปลีก การซ่อมแซมยานยนต์ และจักรยานยนต์	5,575	3,927	258	235	113	56	203	148	-	-	-	-	- Wholesale and retail trade; repair of motor vehicles and motorcycles
การขายส่ง	3,517	1,471	278	245	152	26	134	391	185	-	-	-	- Wholesale trade
การขายปลีก	29,252	23,428	1,470	559	248	118	601	1,581	1,020	-	-	-	- Retail trade
ที่พักแรม บริการอาหารและเครื่องดื่ม	6,036	4,835	555	237	124	68	217	-	-	-	-	-	- Accommodation, food and beverage service activities
ข้อมูลข่าวสาร คอมพิวเตอร์ และการสื่อสาร	220	202	-	-	18	-	-	-	-	-	-	-	- Information and communication
กิจกรรมอสังหาริมทรัพย์	254	193	37	-	-	-	-	-	-	-	-	-	- Real estate activities
กิจกรรมทางวิชาชีพ วิทยาศาสตร์และเทคโนโลยี	514	397	55	62	-	-	-	-	-	-	-	-	- Professional, scientific and technical activities
การให้เช่า บริการท่องเที่ยว และการบริการสนับสนุนอื่น ๆ	1,070	933	81	35	-	21	-	-	-	-	-	-	- Administrative and support service activities
ศิลปะ ความบันเทิงและนันทนาการ	1,305	610	151	189	69	58	68	-	-	-	-	-	- Arts, entertainment and recreation
กิจกรรมบริการอื่น ๆ	2,802	2,720	39	11	-	-	32	-	-	-	-	-	- Other service activities
การผลิต	23,685	14,191	1,206	698	460	573	732	1,213	608	1,601	1,508	1,508	- Manufacturing
การจัดการและการบำบัดน้ำเสีย ของเสียและสิ่งปฏิกูล	420	236	99	23	20	-	42	-	-	-	-	-	- Sewerage, waste management and remediation activities
การก่อสร้าง	1,931	538	371	230	74	86	132	118	340	-	-	-	- Construction
การขนส่งทางบก สถานที่เก็บสินค้า	1,728	1,513	96	45	-	52	-	-	-	-	-	-	- Land transport and storage
กิจกรรมด้านโรงแรมและที่พัก	77	-	-	-	18	-	-	59	-	-	-	-	- Private hospital activities

ที่มา : สำนักธุรกิจและอุตสาหกรรม พ.ศ. 2555 (ข้อมูลพื้นฐาน) จังหวัดบุรีรัมย์ สำนักงานสถิติแห่งชาติ กระทรวงเทคโนโลยีสารสนเทศและการสื่อสาร

Source : The 2012 Business and Industrial Census (Basic Information), Burirum Province, National Statistical Office, Ministry of Information and Communication Technology.

ตาราง 13 จำนวนสถานประกอบการ จำนวนตามขนาดของสถานประกอบการ (จำนวนลูกจ้าง) และกิจกรรมทางเศรษฐกิจ
TABLE 13 NUMBER OF ESTABLISHMENTS BY SIZE OF ESTABLISHMENT (NUMBER OF EMPLOYEES) AND ECONOMIC ACTIVITY

กิจกรรมทางเศรษฐกิจ	จำนวน สถานประกอบการ Number of establishments	ขนาดของสถานประกอบการ (จำนวนลูกจ้าง) Size of establishment (Number of employees)											Economic activity		
		ไม่													
		1 - 5	6 - 10	11-15	16 - 20	21 - 25	26 - 30	31 - 50	51 - 100	101 - 200	201 - 500	501 - 1,000		> 1,000	
รวม	38,316	2,929	402	128	63	26	28	32	24	8	4	2	-	34,670	Total
การค้าส่งและการขายปลีก การซ่อมแซมยานยนต์ และจักรยานยนต์	2,648	479	49	16	11	3	3	2	2	-	-	-	-	2,083	Wholesale and retail trade; repair of motor vehicles and motorcycles
การค้าขายส่ง	819	243	44	21	10	3	1	4	5	1	-	-	-	487	Wholesale trade
การค้าขายปลีก	15,248	949	105	16	9	2	4	5	4	2	-	-	-	14,152	Retail trade
ที่พักแรม บริการอาหารและเครื่องดื่ม	2,944	400	47	8	5	1	1	4	-	-	-	-	-	2,478	Accommodation, food and beverage service activities
ข้อมูลข่าวสาร คอมพิวเตอร์ และการสื่อสาร	138	19	1	-	-	-	-	-	-	-	-	-	-	118	Information and communication
กิจกรรมอสังหาริมทรัพย์	142	18	4	1	-	-	-	-	-	-	-	-	-	119	Real estate activities
กิจกรรมทางวิชาชีพ วิทยาศาสตร์และเทคโนโลยี	223	52	4	2	-	-	-	-	-	-	-	-	-	165	Professional, scientific and technical activities
การให้เช่า บริการห้องเช่า และการบริการสนับสนุนอื่น ๆ	589	66	8	-	-	-	-	-	-	-	-	-	-	515	Administrative and support service activities
ศิลปะ ความบันเทิงและนันทนาการ	430	56	11	9	4	2	2	1	-	-	-	-	-	345	Arts, entertainment and recreation
กิจกรรมบริการอื่น ๆ	2,223	130	1	-	-	-	-	-	-	-	-	-	-	2,092	Other service activities
การผลิต	11,043	370	71	42	17	11	13	13	10	3	4	2	-	10,487	Manufacturing
การจัดการและการบำบัดน้ำเสีย ของเสียและสิ่งปฏิกูล	150	12	6	-	1	-	-	1	-	-	-	-	-	130	Sewerage, waste management and remediation activities
การก่อสร้าง	353	91	38	12	4	3	4	2	2	2	-	-	-	195	Construction
การขนส่งทางบก สถานที่เก็บสินค้า	1,364	44	13	-	2	1	-	-	-	-	-	-	-	1,304	Land transport and storage
กิจกรรมด้านโรงพยาบาลเอกชน	2	-	-	1	-	-	-	-	1	-	-	-	-	-	Private hospital activities

ที่มา : สำนักงานสถิติแห่งชาติ กระทรวงเทคโนโลยีสารสนเทศและการสื่อสาร

Source : The 2012 Business and Industrial Census (Basic Information), Buri Ram Province, National Statistical Office, Ministry of Information and Communication Technology.

ตาราง 14 จำนวนลูกจ้างในสถานประกอบการ จำนวนตามขนาดของสถานประกอบการ (จำนวนคนทำงาน) และกิจกรรมทางเศรษฐกิจ

TABLE 14 NUMBER OF EMPLOYEES IN ESTABLISHMENTS BY SIZE OF ESTABLISHMENT (NUMBER OF PERSONS ENGAGED) AND ECONOMIC ACTIVITY

กิจกรรมทางเศรษฐกิจ	ขนาดของสถานประกอบการ (จำนวนคนทำงาน)											Economic activity	
	1 - 5	6 - 10	11 - 15	16 - 20	21 - 25	26 - 30	31 - 50	51 - 100	101 - 200	201 - 500	501 - 1,000		> 1,000
จำนวนลูกจ้าง	21,014	4,982	3,642	2,026	1,226	847	682	1,458	1,778	1,270	1,595	1,508	Total
การขายส่งและการขายปลีก การซ่อมแซมยานยนต์ และจักรยานยนต์	2,215	814	497	219	212	103	55	169	146	-	-	-	- Wholesale and retail trade; repair of motor vehicles and motorcycles
การขายส่ง	2,178	426	452	222	220	138	25	128	382	185	-	-	- Wholesale trade
การขายปลีก	3,919	1,514	953	328	203	120	58	241	249	253	-	-	- Retail trade
ที่พักแรม บริการอาหารและเครื่องดื่ม	1,686	717	417	177	112	61	-	202	-	-	-	-	- Accommodation, food and beverage service activities
ข้อมูลข่าวสาร คอมพิวเตอร์ และการสื่อสาร	48	39	-	-	9	-	-	-	-	-	-	-	- Information and communication
กิจกรรมอสังหาริมทรัพย์	85	32	19	34	-	-	-	-	-	-	-	-	- Real estate activities
กิจกรรมทางวิชาชีพ วิทยาศาสตร์และเทคโนโลยี	172	90	41	41	-	-	-	-	-	-	-	-	- Professional, scientific and technical activities
การให้เช่า บริการท่องเที่ยว และการบริการสนับสุนอื่น ๆ	201	120	63	18	-	-	-	-	-	-	-	-	- Administrative and support service activities
ศิลปะ ความบันเทิงและนันทนาการ	536	84	80	147	31	100	30	64	-	-	-	-	- Arts, entertainment and recreation
กิจกรรมบริการอื่น ๆ	216	195	21	-	-	-	-	-	-	-	-	-	- Other service activities
การผลิต	7,819	670	680	573	334	263	385	490	824	497	1,595	1,508	- Manufacturing
การจัดการและการบำบัดน้ำเสีย ของเสียและสิ่งปฏิกูล	149	14	55	20	20	-	-	40	-	-	-	-	- Sewerage, waste management and remediation activities
การก่อสร้าง	1,472	206	280	213	70	42	84	124	118	335	-	-	- Construction
การขนส่งทางบก สถานที่เก็บสินค้า	244	61	84	34	-	20	45	-	-	-	-	-	- Land transport and storage
กิจกรรมด้านโรงพยาบาลเอกชน	74	-	-	-	15	-	-	-	59	-	-	-	- Private hospital activities

ที่มา : สำนักบริหารและอุตสาหกรรม พ.ศ. 2555 (ข้อมูลพื้นฐาน) จังหวัดบุรีรัมย์ สำนักงานสถิติแห่งชาติ กระทรวงเทคโนโลยีสารสนเทศและการสื่อสาร

Source : The 2012 Business and Industrial Census (Basic Information), Buri Ram Province, National Statistical Office, Ministry of Information and Communication Technology.

ตาราง 15 จำนวนสถานประกอบการ จำแนกตามการขายสินค้าหรือบริการทางอินเทอร์เน็ต และกิจกรรมทางเศรษฐกิจ

TABLE 15 NUMBER OF ESTABLISHMENTS BY SALES OF GOODS VIA INTERNET AND ECONOMIC ACTIVITY

กิจกรรมทางเศรษฐกิจ	จำนวน สถานประกอบการ		การขายสินค้าหรือบริการทางอินเทอร์เน็ต		Economic activity
	Number of establishments	มี Yes	ไม่มี No	Sales of goods via internet	
รวม	38,316	80	38,236	Total	
การขายส่งและการขายปลีก การซ่อมแซมยานยนต์ และจักรยานยนต์	2,648	10	2,638	Wholesale and retail trade; repair of motor vehicles and motorcycles	
การขายส่ง	819	4	815	Wholesale trade	
การขายปลีก	15,248	23	15,225	Retail trade	
ที่พักแรม บริการอาหารและเครื่องดื่ม	2,944	11	2,933	Accommodation, food and beverage service activities	
ข้อมูลข่าวสาร คอมพิวเตอร์ และการสื่อสาร	138	1	137	Information and communication	
กิจกรรมอสังหาริมทรัพย์	142	1	141	Real estate activities	
กิจกรรมทางวิชาชีพ วิทยาศาสตร์และเทคโนโลยี	223	1	222	Professional, scientific and technical activities	
การให้เช่า บริการท่องเที่ยว และการบริการสนับสนุนอื่น ๆ	589	1	588	Administrative and support service activities	
ศิลปะ ความบันเทิงและนันทนาการ	430	1	429	Arts, entertainment and recreation	
กิจกรรมบริการอื่น ๆ	2,223	3	2,220	Other service activities	
การผลิต	11,043	18	11,025	Manufacturing	
การจัดการและการบำบัดน้ำเสีย ของเสียและสิ่งปฏิกูล	150	-	150	Sewerage, waste management and remediation activities	
การก่อสร้าง	353	3	350	Construction	
การขนส่งทางบก สถานที่เก็บสินค้า	1,364	3	1,361	Land transport and storage	
กิจกรรมด้านโรงพยาบาลเอกชน	2	-	2	Private hospital activities	

ที่มา : สำนักบริหารข้อมูลอุตสาหกรรม พ.ศ. 2555 (ข้อมูลพื้นฐาน) จังหวัดบุรีรัมย์ สำนักงานสถิติแห่งชาติ กระทรวงเทคโนโลยีสารสนเทศและการสื่อสาร

Source : The 2012 Business and Industrial Census (Basic Information), Buri Ram Province, National Statistical Office, Ministry of Information and Communication Technology.

ภาคผนวก

ภาคผนวก

1. แนวคิดและคำนิยาม

1.1 สถานประกอบการ

หมายถึง สถานที่หรือบางส่วนของสถานที่ที่มีที่ตั้งที่แน่นอน และมีการดำเนินกิจกรรมทางเศรษฐกิจ ไม่ว่าจะกิจกรรมนั้นจะดำเนินงานโดยบุคคลที่เป็นเจ้าของหรือควบคุมกิจการโดยนิติบุคคลก็ตาม

1.2 กิจกรรมทางเศรษฐกิจ

การจัดทำสำมะโนธุรกิจและอุตสาหกรรม พ.ศ. 2555 ได้จัดจำแนกสถานประกอบการตามการดำเนินกิจกรรมทางเศรษฐกิจ ตามการจัดประเภทมาตรฐานอุตสาหกรรมประเทศไทย ปี 2552 (Thailand Standard Industrial Classification: TSIC-2009) ดังนี้

1) การขายส่ง การขายปลีก การซ่อมแซมยานยนต์และจักรยายนต์ ได้แก่

- การดำเนินกิจกรรมทั้งหมด (ยกเว้นการผลิตและการให้เช่า) ที่เกี่ยวข้องกับยานยนต์และจักรยายนต์ รวมถึงรถบรรทุก เช่น การขายส่ง และขายปลีกยานยนต์ รถจักรยานยนต์ทั้งใหม่และที่ใช้แล้ว รวมทั้งการบำรุงรักษาและการซ่อมแซม การขายอะไหล่ และชิ้นส่วนอุปกรณ์สำหรับยานยนต์และจักรยายนต์ การดำเนินกิจการที่เกี่ยวข้องกับตัวแทนขายส่งหรือขายปลีกยานยนต์ รวมถึง การล้าง การขัดเงายานยนต์ อยู่ซ่อมรถยนต์ ฯลฯ

2) การขายส่ง ได้แก่

- การขายส่งที่ดำเนินงานด้วยตนเองหรือทำโดยได้รับค่าตอบแทนหรือตามสัญญาจ้าง (การขายเพื่อค่าคอมมิชชั่น/ค่านายหน้า) ซึ่งเกี่ยวกับการขายส่งภายในประเทศและระหว่างประเทศ (นำเข้า/ส่งออก)

- การขายส่ง คือ การขายต่อ (การขายสินค้าที่ไม่มีการเปลี่ยนแปลงสภาพสินค้า) สินค้าใหม่และที่ใช้แล้วให้แก่ผู้ขายปลีก หรือการค้าแบบธุรกิจสู่ธุรกิจ เช่น ขายให้กับผู้ใช้ในงานอุตสาหกรรม พาณิชยกรรม สถาบัน หรือผู้ใช้งานในวิชาชีพ หรือขายต่อให้กับผู้ขายส่งรายอื่น ๆ หรือบุคคล/บริษัทที่ทำหน้าที่ตัวแทนหรือนายหน้าซื้อขายสินค้า ประเภทของธุรกิจที่สำคัญ ได้แก่ พ่อค้าขายส่งคือ ผู้ขายส่งที่ดำเนินกิจการซื้อและขายสินค้าของตนเอง เช่น พ่อค้าขายส่ง ผู้แทนจำหน่ายสินค้าอุตสาหกรรม ผู้ส่งสินค้าออก ผู้นำเข้าสินค้า และการรวมกลุ่มสหกรณ์เพื่อซื้อสินค้า สาขาและสำนักงานขาย (ไม่ใช่ร้านค้าปลีก) ซึ่งมีหน่วยผลิตหรือเหมืองแร่ (ที่แยกตัวออกมาต่างหาก) เป็นผู้ควบคุมดูแล โดยมีวัตถุประสงค์เพื่อการจำหน่ายสินค้า และแทบจะไม่เคยส่งสินค้าเพื่อให้โรงงานหรือแหล่งผลิตส่งสินค้าให้โดยตรง ทั้งนี้รวมถึงนายหน้าซื้อขายสินค้า การขายเพื่อค่านายหน้าและตัวแทนจำหน่าย และกลุ่มผู้ประกอบการ ผู้ซื้อและกลุ่มสหกรณ์ซึ่งดำเนินกิจการเกี่ยวข้องกับการจำหน่ายผลิตภัณฑ์เกษตรออกสู่ตลาด ผู้ขายส่งมักทำการรวบรวมสินค้าในปริมาณมากมาคัดแยกขนาดและคัดคุณภาพสินค้า นำสินค้ามาจัดแบ่งและทำการบรรจุหีบห่อใหม่เพื่อจำหน่ายต่อ เช่น ร้านขายยาที่ดำเนินกิจกรรมเก็บสินค้า แข็งเย็น จัดส่ง และจัดวางสินค้า ทำการส่งเสริมการขายให้แก่ลูกค้าและออกแบบฉลาก

3) การขายปลีก ได้แก่

- การนำสินค้าใหม่และสินค้าใช้แล้วมาขายต่อให้แก่ประชาชนทั่วไป (สินค้าที่นำมาขายไม่มีการเปลี่ยนแปลงสภาพ) เพื่อการบริโภคหรือใช้ประโยชน์ส่วนบุคคลหรือครัวเรือน โดยขายสินค้าผ่านทางช่องทางการจำหน่ายต่าง ๆ เช่น ร้านค้า ห้างสรรพสินค้า สหกรณ์ผู้บริโภค ฯลฯ

4) ที่พักแรม บริการอาหารและเครื่องดื่ม ได้แก่

- การบริการที่พักแรมชั่วคราว/ระยะสั้นแก่นักเดินทางและนักท่องเที่ยว รวมถึงการบริการที่พักระยะยาวสำหรับนักเรียน/นักศึกษา พนักงาน และบุคคลอื่นที่คล้ายกัน ซึ่งบางแห่งอาจแบ่งให้บริการเฉพาะที่พัก ขณะที่บางแห่งให้บริการทั้งที่พัก อาหาร และ/หรือสิ่งอำนวยความสะดวกเพื่่อนันทนาการ เช่น โรงแรม โมเต็ล หอพัก ห้องพักภายในบ้าน เกสต์เฮ้าส์ ที่พักแรมเยาวชน ที่พักชั่วคราว เป็นต้น

- กิจกรรมการขายอาหารและเครื่องดื่ม ที่จัดเตรียมไว้พร้อมที่จะบริโภคได้ทันที ไม่ว่าจะ เป็นร้านอาหารทั่วไป ร้านอาหารแบบบริการตนเอง เช่น ภัตตาคาร คาเฟ่ สถานที่บริการขายอาหารกลางวัน และร้านขายเครื่องดื่ม เป็นต้น

5) ข้อมูลข่าวสาร คอมพิวเตอร์ และการสื่อสาร ได้แก่

- กิจกรรมการจัดพิมพ์จำหน่ายหรือเผยแพร่หนังสือ โบรชัวร์ ใบปลิว พจนานุกรม สารานุกรม แผนที่โลก แผนที่และแผนภูมิ การจัดพิมพ์จำหน่ายหรือเผยแพร่หนังสือพิมพ์ วารสาร และนิตยสาร นามานุกรม รายชื่อและที่อยู่ทางไปรษณีย์ของผู้ที่ได้รับข้อมูลข่าวสารหรือโฆษณาเป็นประจำ รวมถึงการจัดทำซอฟต์แวร์สำเร็จรูป

- กิจกรรมการผลิตภาพยนตร์ทั้งที่ฉายและไม่ได้ฉายในโรงภาพยนตร์ ไม่ว่าจะบนที่กลบบนแผ่นฟิล์ม เทปวีดิทัศน์ หรือดิสก์ เพื่อที่จะนำไปฉายในโรงภาพยนตร์หรือเพื่อออกอากาศทางโทรทัศน์ กิจกรรมสนับสนุน เช่น การลำดับภาพยนตร์ การตัดต่อภาพยนตร์ การพากย์ภาพยนตร์ ฯลฯ การเผยแพร่/จำหน่ายภาพยนตร์ให้แก่อุตสาหกรรมอื่นๆ การฉายภาพยนตร์ รวมถึงการซื้อและขายสิทธิ์การเผยแพร่/จำหน่ายภาพยนตร์

- กิจกรรมการสร้างสรรค์เนื้อหาและการได้มาของสิทธิ์ในการเผยแพร่และการแพร่ภาพกระจายเสียงทางวิทยุ โทรทัศน์ ตามรายการบันเทิง รายการข่าว รายการสนทนา และที่คล้ายกัน การแพร่ภาพกระจายเสียงข้อมูลร่วมกันทั้งทางวิทยุหรือโทรทัศน์ผ่านทางเทคโนโลยีต่างๆ เช่น ทางอากาศ ทางดาวเทียม ทางเครือข่ายเคเบิล หรือทางอินเทอร์เน็ต รวมถึงการผลิตรายการ (ที่มีรูปแบบรายการที่ค่อนข้างจำกัด เช่น รายการข่าว รายการกีฬา รายการเพื่อการศึกษา หรือรายการสำหรับเด็ก) เพื่อให้บุคคลที่สามนำรายการดังกล่าวไปแพร่ภาพกระจายเสียงให้แก่ลูกค้าเฉพาะกลุ่ม ซึ่งเป็นผู้บอกรับเป็นสมาชิกหรือเสียค่าธรรมเนียมเข้าชม

- กิจกรรมโทรคมนาคมและบริการที่เกี่ยวข้อง เช่น การส่งสัญญาณเสียงพูด ข้อมูล ข้อความ เสียง และภาพ ระบบการส่งสัญญาณอาจดำเนินการโดยใช้เทคโนโลยีอย่างใดอย่างหนึ่งหรือหลายอย่างประกอบกัน โดยไม่เกี่ยวข้องกับส่วนของการผลิตข้อมูล

- กิจกรรมการบริการความรู้ความชำนาญทางด้านเทคโนโลยีสารสนเทศ เช่น การเขียน การแก้ไข การทดสอบ การให้ความช่วยเหลือและแก้ไขปัญหาทางด้านซอฟต์แวร์ การวางแผนและการ

ออกแบบระบบคอมพิวเตอร์ ซึ่งประกอบด้วยส่วนของฮาร์ดแวร์ ซอฟต์แวร์ และเทคโนโลยีการสื่อสารรวมเข้าด้วยกัน การจัดการและดำเนินการเกี่ยวกับระบบคอมพิวเตอร์ ณ สถานที่ของลูกค้า และ/หรือ สิ่งอำนวยความสะดวกในการประมวลผลข้อมูล และกิจกรรมด้านวิชาชีพและเทคนิคทางด้านคอมพิวเตอร์อื่นๆ

- กิจกรรมเว็บท่า กิจกรรมการประมวลผลข้อมูล การจัดการและการให้เข้าพื้นที่บนเครื่องแม่ข่าย (web hosting) รวมถึงกิจกรรมอื่นๆ ที่มีวัตถุประสงค์เพื่อการบริการข้อมูลเป็นหลัก

6) กิจกรรมอสังหาริมทรัพย์ ได้แก่

- การซื้อหรือการขายอสังหาริมทรัพย์ การให้เช่าอสังหาริมทรัพย์ การบริการอสังหาริมทรัพย์อื่น ๆ เช่น การประเมินราคาอสังหาริมทรัพย์ หรือทำหน้าที่เป็นผู้จัดการดูแลผลประโยชน์ของคู่สัญญา (escrow agent) ด้านอสังหาริมทรัพย์ อาจดำเนินการโดยมีอสังหาริมทรัพย์เป็นของตนเองหรือเช่าจากผู้อื่นก็ได้ และอาจดำเนินการโดยได้รับค่าตอบแทนหรือสัญญาจ้าง รวมถึงการพัฒนาโครงการก่อสร้างของตนเองเพื่อให้เช่าพื้นที่

7) กิจกรรมทางวิชาชีพ วิทยาศาสตร์และเทคนิค ได้แก่

- การให้คำปรึกษาและการเป็นตัวแทนในคดีแพ่ง คดีอาญาหรือข้อพิพาทด้านแรงงาน รวมถึงการเตรียมเอกสารทางกฎหมาย การตรวจสอบบัญชี การเตรียมงบการเงินและการทำบัญชี

- การให้คำปรึกษาและให้ความช่วยเหลือแก่ธุรกิจและองค์กรอื่น ๆ ทางด้านการบริหารจัดการ เช่น การวางแผนกลยุทธ์และองค์กร การวางแผนทางการเงินและการจัดทำงบประมาณ การกำหนดเป้าหมายและนโยบายทางการตลาด การกำหนดนโยบาย ภารกิจ แผนงานด้านทรัพยากรมนุษย์ การจัดตารางการผลิต และจัดทำแผนควบคุม รวมถึงการควบคุมดูแลและบริหารจัดการหน่วยอื่นๆ ของบริษัทหรือวิสาหกิจเดียวกัน

- การบริการด้านสถาปัตยกรรม วิศวกรรม การจัดทำแบบแปลน การตรวจสอบอาคาร การสำรวจ และการทำแผนที่ รวมถึงการบริการทดสอบทางกายภาพ ทางเคมี และการทดสอบเพื่อการวิเคราะห์ด้านอื่นๆ

- กิจกรรมการวิจัยพื้นฐาน เป็นการศึกษาค้นคว้าในเชิงทฤษฎีหรือเชิงทดลอง การวิจัยประยุกต์ เป็นการศึกษาเพื่อหาความรู้ใหม่ๆ และการทดลองเชิงพัฒนา เป็นการศึกษาอย่างมีระบบ ซึ่งการวิจัยและการพัฒนาเชิงทดลอง มีทางด้านวิทยาศาสตร์ธรรมชาติและวิศวกรรม สังคมศาสตร์และมนุษยศาสตร์

- การสร้างสรรค์งานโฆษณาและการกำหนดรูปแบบงานโฆษณาในนิตยสาร หนังสือพิมพ์ วิทยุ โทรทัศน์ หรือสื่อโฆษณาอื่น ๆ รวมถึงการออกแบบโครงสร้างและสถานที่จัดแสดงโฆษณา

- การให้บริการด้านวิชาชีพ วิทยาศาสตร์ และเทคนิคอื่น ๆ เช่น การตกแต่งภายใน การออกแบบผลิตภัณฑ์ทางอุตสาหกรรม การถ่ายภาพ การแปลเอกสารและล่าม การบริการให้คำปรึกษาด้านสิ่งแวดล้อม ฯลฯ

8) การให้เช่า บริการท่องเที่ยว และการบริการสนับสนุนอื่น ๆ ได้แก่

- การให้เช่ายานยนต์ อุปกรณ์เพื่อการกีฬาและนันทนาการ เครื่องอุปกรณ์การขนส่ง เครื่องจักรและอุปกรณ์อื่น ๆ ของใช้ส่วนบุคคลและของใช้ในครัวเรือน

- กิจกรรมการจ้างงาน ตัวแทนจัดหางาน คัดเลือกนักแสดงภาพยนตร์ โทรทัศน์ และการแสดงอื่น ๆ
- กิจกรรมของตัวแทนธุรกิจท่องเที่ยว การจัดนำเที่ยว การบริการสำรองอื่น ๆ และกิจกรรมมัคคุเทศก์ กิจกรรมการขายตั๋วเข้าชมภาพยนตร์ การแสดงละคร คอนเสิร์ต และการแข่งขันกีฬา
- การบริการระบบรักษาความปลอดภัย บริการยาม และการสืบสวน
- การบริการสนับสนุนทั่วไป เช่น การทำความสะอาดภายในและภายนอกอาคารทุกประเภท เครื่องจักรอุตสาหกรรม รถไฟ รถบัส เครื่องบิน ฯลฯ ตลอดจนการให้บริการดูแลและบำรุงรักษาภูมิทัศน์
- การบริการด้านการบริหาร สนับสนุนการดำเนินงานของสำนักงานและกิจกรรมอื่นๆ ที่สนับสนุนทางธุรกิจ เช่น การจัดประชุมและการสัมมนา การแสดงสินค้า กิจกรรมของตัวแทนจัดเก็บเงิน การบริการข้อมูลเครดิต การบรรจุหีบห่อ กิจกรรมศูนย์บริการลูกค้าทางโทรศัพท์ (call centre) การให้เช่าตู้เก็บเอกสารส่วนตัว (mailbox)

9) ศิลปะ ความบันเทิง และนันทนาการ ได้แก่

- กิจกรรมการสร้างสรรค์ศิลปะ เช่น จิตรกร ช่างปั้น ช่างแกะสลัก ช่างทำพิมพ์ นักเขียน / นักหนังสือพิมพ์อิสระทุกสาขา การแสดงละครเวที คอนเสิร์ต ฯลฯ
- กิจกรรมห้องสมุด กิจกรรมหอจดหมายเหตุ กิจกรรมพิพิธภัณฑ์ สวนพฤกษชาติและสวนสัตว์ แหล่งโบราณสถาน การอนุรักษ์ทางประวัติศาสตร์ ฯลฯ
- การพนันและการเสี่ยงโชค เช่น การขายลอตเตอรี่/สลากกินแบ่งทุกประเภท
- กิจกรรมด้านการนันทนาการ ความบันเทิง และกีฬา เช่น สนามฟุตบอล สนามเทนนิส สระว่ายน้ำ ฯลฯ

10) กิจกรรมบริการอื่นๆ ได้แก่

- การซ่อมและบำรุงรักษาคอมพิวเตอร์และอุปกรณ์ต่อพ่วง อุปกรณ์สื่อสารโทรคมนาคม ของใช้ส่วนบุคคลและของใช้ในครัวเรือน
- กิจกรรมบริการส่วนบุคคลอื่น ๆ เช่น การบริการซักรีดและซักแห้งผลิตภัณฑ์สิ่งทอ และขนสัตว์ การแต่งผมและการเสริมสวยอื่นๆ การทำศพ และกิจกรรมที่เกี่ยวข้อง เป็นต้น

11) การผลิต ได้แก่

การเปลี่ยนรูปวัตถุดิบให้เป็นผลิตภัณฑ์ชนิดใหม่ด้วยเครื่องจักรกลหรือเคมีภัณฑ์ โดยไม่คำนึงถึงว่างานนั้นทำด้วยเครื่องจักรหรือด้วยมือ หรือทำในโรงงาน โรงซ่อม หรือเคหะสถาน หรือผลิตภัณฑ์นั้นจะนำมาขายส่งหรือขายปลีกก็ตาม การประกอบชิ้นส่วนของผลิตภัณฑ์ที่ผลิตขึ้นนับว่าเป็นการผลิตด้วย

12) การจัดการและการบำบัดน้ำเสีย ของเสียและสิ่งปฏิกูล ได้แก่

- การดำเนินการของระบบท่อระบายของเสียหรือการบำบัดสิ่งปฏิกูล โดยการเก็บกัก การบำบัด และการกำจัดน้ำเสียและสิ่งปฏิกูล

- การเก็บ การบำบัด การจำกัด และการขนย้ายของเสียจากชุมชนหรือจากอุตสาหกรรม รวมถึงการดำเนินการเพื่อนำของเสียกลับมาใช้ใหม่
- การบริการบำบัด เช่น การทำความสะอาดอาคารและสถานที่ พื้นดิน น้ำบนพื้นผิวดิน หรือน้ำใต้ดินที่มีสิ่งปนเปื้อน

13) การก่อสร้าง ได้แก่

- กิจกรรมการก่อสร้างทั่วไป และการก่อสร้างเฉพาะทางสำหรับอาคารและงานวิศวกรรมโยธา รวมถึงการก่อสร้างใหม่ การซ่อมแซม การต่อเติม และการดัดแปลง และการรื้อทำลายอาคาร การสร้างโดยประกอบขึ้นส่วนอาคารหรือสิ่งก่อสร้างสำเร็จรูป ณ สถานที่ก่อสร้าง และการก่อสร้างอาคารที่มีลักษณะชั่วคราว หรือสิ่งก่อสร้างด้านวิศวกรรมโยธา อุตสาหกรรมก่อสร้างประกอบด้วยสถานประกอบการที่ดำเนินกิจการดังต่อไปนี้
 - การก่อสร้างอาคาร ทั้งที่เป็นที่อยู่อาศัยและไม่ใช่ที่อยู่อาศัย เช่น บ้านเดี่ยว บ้านอยู่อาศัย แบบหลายครอบครัว อาคารสูง การปรับปรุงอาคาร/สิ่งก่อสร้างเพื่ออยู่อาศัย การประกอบอาคารเพื่ออยู่อาศัย สำเร็จรูป ณ สถานที่ก่อสร้าง โรงงาน โรงพยาบาล โรงเรียน โรงแรม ร้านค้า อาคารสำนักงาน ห้างสรรพสินค้า โรงจอดรถ โกดังสินค้า โรงยิม ฯลฯ
 - งานวิศวกรรมโยธา เช่น ทางหลวง ถนน สะพาน อุโมงค์ ทางรถไฟ สนามบิน ท่าเรือ และโครงการทางน้ำอื่น ๆ ระบบชลประทาน ระบบระบายน้ำ สิ่งอำนวยความสะดวกทางอุตสาหกรรม ท่อส่ง และสายไฟฟ้า สนามกีฬา ซึ่งหมายรวมทั้งการก่อสร้างใหม่ การต่อเติม ดัดแปลง และซ่อมแซมด้วย
 - งานก่อสร้างเฉพาะทาง เช่น ส่วนประกอบของอาคารและงานวิศวกรรมโยธาโดยไม่ได้รับผิดชอบโครงการทั้งหมด งานตอกเสาเข็ม งานฐานราก งานโครงสร้าง งานคอนกรีต งานก่ออิฐ งานก่อหิน งานนั่งร้าน งานมุงหลังคา ติดตั้งลิฟต์ บันไดเลื่อน การรื้อถอน การติดตั้งกระจก การฉาบปูน การทาสี ตกแต่งอาคาร การติดตั้งและปูพื้นด้วยวัสดุต่าง ๆ การขัดพื้น ฯลฯ

14) การขนส่งทางบก สถานที่เก็บสินค้า ได้แก่

- การขนส่งผู้โดยสารทางบกอื่น ๆ ที่มีตารางเวลา และที่ไม่มีตารางเวลา รวมถึงการขนส่งสินค้าทางถนน
- การดำเนินการเกี่ยวกับสิ่งอำนวยความสะดวกในการเก็บสินค้าทุกชนิดและสถานที่เก็บสินค้าทุกประเภท เช่น การดำเนินงานของไซโลเก็บธัญพืช สถานที่เก็บสินค้าแช่เย็น แท็งก์เก็บสินค้า สินค้าประเภทเฟอร์นิเจอร์ รถยนต์ ไม้ซุง ก๊าซและน้ำมัน สารเคมี สิ่งทอ อาหารและผลิตภัณฑ์ทางการเกษตร ฯลฯ ทั้งนี้รวมถึงการเก็บสินค้าในเขตการค้าระหว่างประเทศด้วย

15) กิจกรรมด้านโรงพยาบาลเอกชน ได้แก่

- กิจกรรมของโรงพยาบาลทั่วไปและโรงพยาบาลเฉพาะโรค สถานพักฟื้นสำหรับผู้ป่วย ศูนย์ป้องกันโรค โรงพยาบาลโรคจิต ศูนย์ฟื้นฟู (ที่มีการรักษาทางการแพทย์) สถานพยาบาล
- กิจกรรมที่ให้บริการสำหรับผู้ป่วยในเป็นส่วนใหญ่ และทำการรักษาภายใต้คำแนะนำของแพทย์ ซึ่งประกอบด้วยบริการบริการของคณะแพทย์และผู้ช่วยแพทย์สิ่งอำนวยความสะดวก

ในห้องปฏิบัติการและทางด้านเทคนิค รวมทั้งการบริการทางด้านรังสีวิทยาและวิสัญญีวิทยา สิ่งอำนวยความสะดวกด้านอาหารและด้านอื่น ๆ ของโรงพยาบาล เช่น การบริการด้านห้องฉุกเฉิน

1.3 รูปแบบการจัดตั้งตามกฎหมาย

1) **ส่วนบุคคล** หมายถึง สถานประกอบการที่มีเจ้าของเป็นบุคคลธรรมดาคนเดียวหรือหลายคนรวมกัน และให้หมายรวมถึง ห้างหุ้นส่วนสามัญที่ไม่จดทะเบียนเป็นนิติบุคคลด้วย

2) **ห้างหุ้นส่วนจำกัด (หจก.)** **ห้างหุ้นส่วนสามัญนิติบุคคล (หสน.)** หมายถึง สถานประกอบการที่จัดตั้งขึ้นโดยคณะบุคคลตั้งแต่ 2 คนขึ้นไป รวมหุ้นกันเพื่อประกอบกิจการ และรับผิดชอบร่วมกันโดยจดทะเบียนถูกต้องตามกฎหมาย

3) **บริษัทจำกัด บริษัทจำกัด (มหาชน)**

- **บริษัทจำกัด : (บจก.)** หมายถึง สถานประกอบการที่จัดตั้งขึ้นโดยผู้ริเริ่มคณะหนึ่ง และได้จดทะเบียนถูกต้องตามกฎหมาย โดยมีผู้ริเริ่มดำเนินการอย่างน้อย 7 คนขึ้นไป

- **บริษัทจำกัด (มหาชน) : (บมจ.)** หมายถึง สถานประกอบการที่จัดตั้งขึ้นโดยการจดทะเบียนจัดตั้งบริษัท การควบบริษัท หรือการแปรสภาพบริษัท และวัตถุประสงค์ที่จะขายหุ้นต่อประชาชน โดยมีผู้ริเริ่มดำเนินการตั้งแต่ 15 คนขึ้นไป

4) **ส่วนราชการ รัฐวิสาหกิจ** หมายถึง สถานประกอบการที่รัฐบาลเป็นเจ้าของ หรือมีทุนอยู่ด้วยไม่น้อยกว่าร้อยละ 50 ของทุนทั้งหมด ในที่นี้ให้หมายรวมถึงสถานประกอบการที่ดำเนินการโดยรัฐบาลด้วย

5) **สหกรณ์** หมายถึง สถานประกอบการที่จัดตั้งขึ้นในรูปของสหกรณ์ โดยจดทะเบียนถูกต้องตามกฎหมายว่าด้วยสหกรณ์ โดยมีผู้ก่อตั้งไม่น้อยกว่า 10 คน

6) **อื่น ๆ** หมายถึง สถานประกอบการที่จัดตั้งในรูปแบบอื่น ๆ นอกจากที่กล่าวข้างต้น เช่น มูลนิธิ สโมสร สมาคม กลุ่มแม่บ้าน ชมรมต่างๆ ร้านค้าสาธิต เป็นต้น

1.4 รูปแบบการจัดตั้งทางเศรษฐกิจ

1) **สำนักงานแห่งเดียว** หมายถึง สถานประกอบการที่ไม่มีหน่วยงานย่อยหรือสาขาอื่นใด และไม่เป็นหน่วยงานย่อยหรือสาขาของสถานประกอบการอื่น

2) **สำนักงานใหญ่** หมายถึง สถานประกอบการที่เป็นเจ้าของ และควบคุมกิจการของสถานประกอบการอื่น ที่เป็นสำนักงานสาขาหรือหน่วยงานย่อย

3) **สำนักงานสาขา** หมายถึง สถานประกอบการที่เป็นสาขา หรือหน่วยงานย่อยของสถานประกอบการอื่นที่เป็นสำนักงานใหญ่

4) **อื่น ๆ** หมายถึง สถานประกอบการที่จัดตั้งในรูปแบบอื่น ๆ นอกจากที่กล่าวข้างต้น

1.5 คนทำงาน

หมายถึง คนที่ทำงานในสถานประกอบการทั้งที่ได้รับเงินเดือนและไม่ได้รับเงินเดือนที่สถานประกอบการมีอยู่ตามปกติ รวมทั้งผู้ที่ปกติทำงานอยู่ในสถานประกอบการแห่งนี้ แต่ในวันดังกล่าวไม่ได้มาทำงาน เนื่องจากเจ็บป่วย ลาหยุด พักผ่อน โดยได้รับค่าจ้าง/เงินเดือน **คนทำงานประกอบด้วย**

1) **คนทำงานทั้งสิ้น** ได้แก่ เจ้าของกิจการ หุ้นส่วน หรือสมาชิกในครอบครัวที่ทำงานให้กับสถานประกอบการ ผู้ที่มาฝึกงาน หรือผู้ปฏิบัติงานในสถานประกอบการซึ่งมีจำนวนชั่วโมงทำงานไม่ต่ำกว่าสัปดาห์ละ 20 ชั่วโมง โดยเจ้าของหรือผู้ประกอบการอาจให้เงิน อาหาร เครื่องนุ่งห่ม หรือช่วยเหลือเกื้อกูลอย่างอื่น ๆ แต่ไม่ต้องรับผิดชอบในเรื่องการจ่ายค่าแรงให้ตามกฎหมาย

2) **ลูกจ้าง** ได้แก่ ผู้ที่ปฏิบัติงานให้กับสถานประกอบการ โดยได้รับเงินเดือนหรือค่าจ้างเป็นประจำ ตั้งแต่ระดับบริหาร นักวิชาการ เสมียน พนักงานต่าง ๆ เช่น ผู้จัดการ ผู้อำนวยการ ผู้ปฏิบัติงานในห้องทดลอง พนักงานขาย และลูกจ้างที่ทำงานในกรรมวิธีการผลิต เป็นต้น ค่าจ้างที่ได้รับอาจเป็นรายปักษ์ รายสัปดาห์ รายวัน รายชั่วโมง หรือรายชิ้น ก็ได้ นอกจากนี้ยังรวมถึงผู้ที่สถานประกอบการส่งไปประจำที่สถานประกอบการอื่นด้วย เช่น พนักงานรักษาความปลอดภัย คนทำความสะอาด พนักงานขายตามห้างสรรพสินค้า เป็นต้น

3) **ลูกจ้างเช่า/แรงงานเช่า (Leased Employees)** หมายถึง ลูกจ้างที่ส่งตัวมาจากสำนักจัดหางาน หรือบริษัทที่ดำเนินธุรกิจด้านการจัดหางานเพื่อมาปฏิบัติงานขบวนการผลิตของสถานประกอบการ ลูกจ้างเช่าจะมีชื่อในบัญชีเงินเดือน และรับค่าจ้างเงินเดือนจากบริษัทจัดหางาน **ไม่ใช่**จากสถานประกอบการผู้ใช้ลูกจ้างนั้น ส่วนสถานประกอบการจะจ่ายเป็นค่าบริการให้บริษัทจัดหางาน ซึ่งลูกจ้างเช่าจะเป็นประโยชน์ สำหรับการวิเคราะห์ผลผลิตภาพแรงงาน

ไม่รวมคนทำงาน ดังต่อไปนี้

- (1) ผู้บริหารหรือผู้ถือหุ้นที่ได้รับเบี้ยประชุมเป็นครั้งคราว
- (2) คนทำงานของสถานประกอบการอื่นที่มาปฏิบัติงานประจำที่สถานประกอบการแห่งนี้
- (3) คนทำงานที่รับงานไปทำที่บ้านแล้วนำมาส่งโดยไม่ได้ลงทุนซื้อวัสดุ อุปกรณ์ (แต่ถ้ามีการใช้เครื่องมือส่วนตัวเล็กน้อยได้ เช่น มีด เข็ม ด้าย)
- (4) คนงานที่ทำงานเป็นระยะเวลานาน เช่น ลาไปรับราชการทหาร
- (5) คนที่สถานประกอบการจ้างมาทำงานเฉพาะอย่างเป็นครั้งคราว เช่น กรรมกรที่จ้างมาขนของ พนักงานเดินตลาดหรือตัวแทนขายที่ไม่มีเงินเดือนประจำ

1.6 การขายสินค้าหรือบริการทางอินเทอร์เน็ต

สถานประกอบการที่มีการขายสินค้าหรือบริการให้ลูกค้าผ่านทางอินเทอร์เน็ต หมายถึง การให้ลูกค้าสั่งซื้อ สั่งจองสินค้าหรือบริการผ่านทางอินเทอร์เน็ต (ผ่านทางหน้าเว็บไซต์หรือทาง E-mail) ส่วนการชำระเงินหรือการจัดส่งของจะทำผ่านช่องทางใดก็ได้

2. วิธีการเก็บรวบรวมข้อมูล

การเก็บรวบรวมข้อมูลใช้วิธีส่งเจ้าหน้าที่ ซึ่งเป็นข้าราชการและลูกจ้างของสำนักงานสถิติแห่งชาติ ออกไปทำการสัมภาษณ์เจ้าของ ผู้ประกอบการหรือผู้ที่ได้รับมอบหมายให้ตอบข้อมูล โดยดำเนินการดังนี้

2.1 ขั้นการเก็บรวบรวมข้อมูลพื้นฐาน ระหว่างเดือนมีนาคม – มิถุนายน 2554

2.2 ขั้นการเก็บรวบรวมข้อมูลรายละเอียด ระหว่างเดือนเมษายน – กรกฎาคม 2555

3. การประมวลผลข้อมูล

การประมวลผลข้อมูลพื้นฐานทุกขั้นตอน และการจัดทำรายงานผลระดับจังหวัด ดำเนินการที่สำนักงานสถิติจังหวัด โดยสำนักงานสถิติแห่งชาติในส่วนกลางให้การสนับสนุนทางด้านวิชาการ เช่น การจัดทำโปรแกรมสำหรับการบันทึกข้อมูลและประมวลผลข้อมูล และการจัดทำต้นแบบตารางเสนอผลและรายงานผล เป็นต้น สำหรับข้อมูลพื้นฐานระดับภาคและทั่วประเทศรวมทั้งข้อมูลรายละเอียดเกี่ยวกับการดำเนินงานของสถานประกอบการทำการประมวลผลและจัดทำรายงานที่สำนักงานสถิติแห่งชาติในส่วนกลาง

4. การนำเสนอผลและจัดทำรายงาน

การจัดทำรายงานผลสำมะโนธุรกิจและอุตสาหกรรม พ.ศ. 2555 (ข้อมูลพื้นฐาน) มีดังนี้

4.1 รายงานผลเบื้องต้น จำนวน 7 ฉบับ ประกอบด้วย รายงานผลของกรุงเทพมหานคร ปริมณฑล ภาคกลาง ภาคเหนือ ภาคตะวันออกเฉียงเหนือ ภาคใต้ และทั่วราชอาณาจักร

4.2 รายงานฉบับสมบูรณ์ระดับจังหวัด จำนวน 77 ฉบับ (รวมกรุงเทพมหานคร)

4.3 รายงานฉบับสมบูรณ์ระดับภาคและทั่วราชอาณาจักร จำนวน 6 ฉบับ ประกอบด้วย รายงานผลของ ปริมณฑล ภาคกลาง ภาคเหนือ ภาคตะวันออกเฉียงเหนือ ภาคใต้ และทั่วราชอาณาจักร

คณะผู้จัดทำ CD - ROM

หน่วยงานเจ้าของเรื่อง

สำนักงานสถิติจังหวัดบุรีรัมย์
โทร. 0 4461 4904

หน่วยงานผลิตและออกแบบ

กลุ่มบูรณาการข้อมูลสถิติ
สำนักสถิติพยากรณ์
โทร. 0 2141 7494



ตารางสถิติในรูปแบบ Format Excel

ตารางสถิติในรูปแบบ Format Excel

- | | |
|----------|---|
| ตาราง 1 | จำนวนสถานประกอบการ จำแนกตามกิจกรรมทางเศรษฐกิจ อำเภอและตำบล |
| ตาราง 2 | จำนวนสถานประกอบการ จำแนกตามรูปแบบการจัดตั้งตามกฎหมาย อำเภอและตำบล |
| ตาราง 3 | จำนวนสถานประกอบการ จำแนกตามรูปแบบการจัดตั้งทางเศรษฐกิจ อำเภอและตำบล |
| ตาราง 4 | จำนวนสถานประกอบการ จำแนกตามขนาดของสถานประกอบการ (จำนวนคนทำงาน) อำเภอและตำบล |
| ตาราง 5 | จำนวนคนทำงานในสถานประกอบการ จำแนกตามขนาดของสถานประกอบการ (จำนวนคนทำงาน) อำเภอและตำบล |
| ตาราง 6 | จำนวนสถานประกอบการ จำแนกตามขนาดของสถานประกอบการ (จำนวนลูกจ้าง) อำเภอและตำบล |
| ตาราง 7 | จำนวนลูกจ้างในสถานประกอบการ จำแนกตามขนาดของสถานประกอบการ (จำนวนคนทำงาน) อำเภอและตำบล |
| ตาราง 8 | จำนวนสถานประกอบการ จำแนกตามการขายสินค้าหรือบริการทางอินเทอร์เน็ต อำเภอและตำบล |
| ตาราง 9 | จำนวนสถานประกอบการ จำแนกตามรูปแบบการจัดตั้งตามกฎหมาย และกิจกรรมทางเศรษฐกิจ |
| ตาราง 10 | จำนวนสถานประกอบการ จำแนกตามรูปแบบการจัดตั้งทางเศรษฐกิจ และกิจกรรมทางเศรษฐกิจ |
| ตาราง 11 | จำนวนสถานประกอบการ จำแนกตามขนาดของสถานประกอบการ (จำนวนคนทำงาน) และกิจกรรมทางเศรษฐกิจ |
| ตาราง 12 | จำนวนคนทำงานในสถานประกอบการ จำแนกตามขนาดของสถานประกอบการ (จำนวนคนทำงาน) และกิจกรรมทางเศรษฐกิจ |
| ตาราง 13 | จำนวนสถานประกอบการ จำแนกตามขนาดของสถานประกอบการ (จำนวนลูกจ้าง) และกิจกรรมทางเศรษฐกิจ |
| ตาราง 14 | จำนวนลูกจ้างในสถานประกอบการ จำแนกตามขนาดของสถานประกอบการ (จำนวนคนทำงาน) และกิจกรรมทางเศรษฐกิจ |
| ตาราง 15 | จำนวนสถานประกอบการ จำแนกตามการขายสินค้าหรือบริการทางอินเทอร์เน็ต และกิจกรรมทางเศรษฐกิจ |