



สำมะโนธุรกิจและอุตสาหกรรม พ.ศ. 2555
ข้อมูลพื้นฐาน
จังหวัดนครสวรรค์

THE 2012 BUSINESS AND INDUSTRIAL CENSUS
BASIC INFORMATION
NAKHON SAWAN PROVINCE



สำนักงานสถิติแห่งชาติ
กระทรวงเทคโนโลยีสารสนเทศและการสื่อสาร
NATIONAL STATISTICAL OFFICE

MINISTRY OF INFORMATION AND COMMUNICATION TECHNOLOGY



คำนำ

บทสรุปสำหรับผู้บริหาร

สารบัญตาราง

บทที่ 1 บทนำ

- * ความเป็นมา
- * ขอบข่ายและคัมรวม
- * รายการข้อมูลที่เกิดขึ้นรวม
- * วัตถุประสงค์
- * คาบเวลาอ้างอิง
- * ประโยชน์ของข้อมูล

บทที่ 2 ข้อมูลพื้นฐานที่สำคัญของสถานประกอบการ

- * จำนวนสถานประกอบการ
- * กิจกรรมทางเศรษฐกิจ
- * ขนาดของสถานประกอบการ
- * รูปแบบการจัดตั้งตามกฎหมาย
- * รูปแบบการจัดตั้งทางเศรษฐกิจ
- * การมีต่างประเทศร่วมลงทุนหรือถือหุ้น
- * คนทำงานและลูกจ้าง
- * การขายสินค้าหรือบริการทางอินเทอร์เน็ต

สารบัญตารางสถิติ

ภาคผนวก

คณะผู้จัดทำ CD-ROM

หน่วยงานที่เผยแพร่

ตารางสถิติในรูปแบบ Format Excel

หน่วยงานเจ้าของเรื่อง

สำนักงานสถิติจังหวัดนครสวรรค์
โทรศัพท์ 0 5680 3579
โทรสาร 0 5680 3580
ไปรษณีย์อิเล็กทรอนิกส์ : nksawan@nso.go.th

Division-in-Charge

Nakhonsawan Provincial Statistical Office
Tel. : 0 5680 3579
Fax : 0 5680 3580
E-mail : nksawan@nso.go.th

หน่วยงานที่เผยแพร่

สำนักสถิติพยากรณ์
สำนักงานสถิติแห่งชาติ
ศูนย์ราชการเฉลิมพระเกียรติ 80 พรรษาฯ
อาคารรัฐประศาสนภักดี ชั้น 2
ถนนแจ้งวัฒนะ เขตหลักสี่
กทม. 10210
โทรศัพท์ 0 2141 7498
โทรสาร 0 2143 8132
ไปรษณีย์อิเล็กทรอนิกส์ : binfopub@nso.go.th

Distributed by

Statistical Forecasting Bureau,
National Statistical Office
The Government Complex,
Ratthaprasasanabhakti Building, 2nd Floor
Chaeng Watthana Rd., Laksi
Bangkok 10210
Tel. : +66 2141 7498
Fax : +66 2143 8132
E-mail : binfopub@nso.go.th

ปีที่จัดพิมพ์

2555

Published

2012

คำนำ

เนื่องจากสถานการณ์ทางเศรษฐกิจในปัจจุบัน มีผลทำให้โครงสร้างการดำเนินธุรกิจทางการค้า ธุรกิจทางการบริการ และอุตสาหกรรมการผลิตเปลี่ยนแปลงไปอย่างมาก โดยเฉพาะการผลิตนับเป็นกิจกรรมทางเศรษฐกิจสาขาหนึ่งที่มีบทบาทอย่างมากต่อระบบเศรษฐกิจของประเทศไทย โดยในแต่ละปีมีมูลค่าผลผลิตประมาณ 2 ใน 5 ของผลิตภัณฑ์มวลรวมภายในประเทศ (Gross Domestic Product) และก่อให้เกิดการจ้างงานถึงประมาณ 5.8 ล้านคน ซึ่งจะเห็นได้ว่าโครงสร้างของระบบเศรษฐกิจของประเทศขึ้นอยู่กับอุตสาหกรรมการผลิตค่อนข้างมาก ประกอบกับปัจจุบันมีการประกอบธุรกิจทั้งทางด้านการค้า การบริการ และอุตสาหกรรมการผลิตใหม่ๆ เกิดขึ้น รวมทั้งการประกอบอุตสาหกรรมขนาดเล็ก และอุตสาหกรรมในครัวเรือน ก็มีบทบาทสำคัญต่อการเจริญเติบโตทางเศรษฐกิจโดยรวมของประเทศเพิ่มขึ้น ดังนั้นข้อมูลสถิติและสารสนเทศ โครงสร้างพื้นฐานเกี่ยวกับการประกอบธุรกิจดังกล่าวจึงมีความสำคัญ และจำเป็นสำหรับภาครัฐและเอกชน สำหรับกำหนดนโยบายและวางแผนพัฒนาทางเศรษฐกิจและอุตสาหกรรม ทั้งในระดับประเทศ ระดับจังหวัด เพื่อเพิ่มศักยภาพการแข่งขันในเวทีการค้าโลก

สำนักงานสถิติแห่งชาติ เป็นหน่วยงานที่รับผิดชอบในการจัดเก็บรวบรวมข้อมูลทั้งด้านเศรษฐกิจ และสังคมของประเทศ จึงกำหนดให้มีการจัดทำสำมะโนธุรกิจและอุตสาหกรรมขึ้น เพื่อให้ประเทศมีข้อมูลสถิติพื้นฐานที่สำคัญ ซึ่งทุกภาคส่วนสามารถใช้ประโยชน์ในการวางแผนพัฒนาประเทศร่วมกัน ในการจัดทำสำมะโนธุรกิจและอุตสาหกรรมครั้งนี้ ได้ดำเนินการเก็บรวบรวมข้อมูลเป็น 2 ขั้นตอนคือ ขั้นตอนการเก็บรวบรวมข้อมูลพื้นฐานของสถานประกอบการทุกประเภท (ดำเนินการในปี 2554) และขั้นการเก็บรวบรวมข้อมูลรายละเอียดของสถานประกอบการ เฉพาะสถานประกอบการที่ประกอบธุรกิจทางการค้า ธุรกิจทางการบริการ และอุตสาหกรรมการผลิต (ดำเนินการในปี 2555)

รายงานฉบับนี้ เป็นรายงานผลข้อมูลพื้นฐานที่สำคัญของสถานประกอบการเกี่ยวกับขนาด รูปแบบการจัดตั้งตามกฎหมาย รูปแบบการจัดตั้งทางเศรษฐกิจ การร่วมลงทุนหรือถือหุ้นจากต่างประเทศ จำนวนคนทำงาน และลูกจ้างของสถานประกอบการ ที่ประกอบกิจกรรมเกี่ยวกับธุรกิจทางการค้า ธุรกิจทางการบริการ การผลิต การก่อสร้าง การขนส่งทางบกและสถานที่เก็บสินค้า กิจกรรมด้านข้อมูลข่าวสาร และการสื่อสาร และโรงพยาบาลเอกชน ที่ตั้งอยู่ในจังหวัดนครสวรรค์

สำนักงานสถิติแห่งชาติ ใคร่ขอขอบคุณผู้ประกอบการและผู้เกี่ยวข้องทุกฝ่ายที่ได้ให้ความร่วมมือในการให้ข้อมูล ซึ่งเป็นผลให้ทุกภาคส่วนไม่ว่าภาครัฐ เอกชน นักวิชาการ/นักวิจัย และประชาชน ได้มีข้อมูลสำหรับใช้ในการวางแผนพัฒนาประเทศและพัฒนาธุรกิจและอุตสาหกรรมที่เกี่ยวข้องต่อไป

บทสรุปสำหรับผู้บริหาร

ในปัจจุบันโครงสร้างการดำเนินธุรกิจทางการค้า ธุรกิจทางการบริการ และอุตสาหกรรมการผลิตเปลี่ยนแปลงอย่างรวดเร็ว มีธุรกิจทั้งทางด้านการค้า การบริการ และอุตสาหกรรมผลิตใหม่ๆ เกิดขึ้น รวมทั้งการประกอบอุตสาหกรรมขนาดเล็ก และอุตสาหกรรมในครัวเรือน ก็มีบทบาทสำคัญต่อการเจริญเติบโตทางเศรษฐกิจโดยรวมของประเทศเพิ่มขึ้น ดังนั้นข้อมูลสถิติและสารสนเทศโครงสร้างพื้นฐานเกี่ยวกับการประกอบธุรกิจดังกล่าว จึงมีความสำคัญและจำเป็นสำหรับภาครัฐและเอกชนใช้ในการกำหนดนโยบายและวางแผนพัฒนาด้านเศรษฐกิจและอุตสาหกรรมทั้งในระดับประเทศ และระดับจังหวัด เพื่อเพิ่มศักยภาพการแข่งขันในเวทีการค้าโลก สำนักงานสถิติแห่งชาติและหน่วยงานหลักด้านเศรษฐกิจของประเทศ ได้แก่ สำนักงานเศรษฐกิจอุตสาหกรรม สำนักงานคณะกรรมการพัฒนาการเศรษฐกิจและสังคมแห่งชาติ ธนาคารแห่งประเทศไทย และกระทรวงพาณิชย์ เห็นควรให้มีการจัดทำสำมะโน เพื่อให้ประเทศมีข้อมูลสถิติพื้นฐานที่สำคัญ ซึ่งทุกภาคส่วนสามารถใช้ประโยชน์ในการวางแผนพัฒนาประเทศร่วมกัน

สำนักงานสถิติแห่งชาติ ได้จัดทำสำมะโนธุรกิจทางการค้าและธุรกิจทางการบริการ มาแล้ว 3 ครั้ง ในปี 2509 2531 และ 2545 และจัดทำสำมะโนอุตสาหกรรม มาแล้ว 3 ครั้งเช่นกัน ในปี 2507 2540 และ 2550 ในปี 2555 ครบรอบ 10 ปี การทำสำมะโนธุรกิจทางการค้าและธุรกิจทางการบริการ และครบรอบ 5 ปี การทำสำมะโนอุตสาหกรรม สำนักงานสถิติแห่งชาติจึงได้บูรณาการการจัดทำสำมะโนดังกล่าวไปพร้อมกันภายใต้ชื่อ “โครงการสำมะโนธุรกิจและอุตสาหกรรม พ.ศ. 2555”

ในการจัดทำสำมะโนธุรกิจและอุตสาหกรรมครั้งนี้ ได้ดำเนินการเก็บรวบรวมข้อมูลเป็น 2 ขั้นตอน คือ ขั้นการเก็บรวบรวมข้อมูลพื้นฐานของสถานประกอบการทุกประเภท และขั้นการเก็บรวบรวมข้อมูลรายละเอียดของสถานประกอบการเฉพาะ

สถานประกอบการที่ประกอบธุรกิจทางการค้า ธุรกิจทางการบริการ และอุตสาหกรรมการผลิต

สำหรับข้อมูลที่น่าเสนอในรายงานฉบับนี้เป็นผลการเก็บรวบรวมข้อมูลพื้นฐานของสถานประกอบการ ซึ่งดำเนินการเก็บรวบรวมข้อมูลระหว่างเดือนมีนาคม - มิถุนายน พ.ศ. 2554 ข้อมูลที่น่าเสนอเป็นข้อมูลพื้นฐานของสถานประกอบการที่มีคนทำงานตั้งแต่ 1 คนขึ้นไป ที่ประกอบกิจกรรมทางเศรษฐกิจ ตามการจัดประเภทมาตรฐานอุตสาหกรรมประเทศไทย ปี 2552 (Thailand Standard Classification : TSIC-2009) ได้แก่ ธุรกิจทางการค้า ธุรกิจทางการบริการ การผลิต การก่อสร้าง การขนส่งทางบกและสถานที่เก็บสินค้า กิจกรรมด้านข้อมูลข่าวสารและการสื่อสาร และกิจกรรมด้านโรงพยาบาลเอกชน ที่ตั้งอยู่ใน **จังหวัดนครสวรรค์** สรุปได้ดังนี้

1. จำนวนสถานประกอบการ พบว่า

จำนวนสถานประกอบการภายในจังหวัดนครสวรรค์มีจำนวนทั้งสิ้น 29,109 แห่ง สถานประกอบการที่มากที่สุดคืออำเภอเมืองนครสวรรค์มีจำนวนสถานประกอบการ 10,219 แห่ง (ร้อยละ 35.1) รองลงมาคืออำเภอดงเจริญมีจำนวนสถานประกอบการ 2,890 แห่ง (ร้อยละ 9.9) ลำดับที่สามคืออำเภอลาดยาวมีจำนวนสถานประกอบการ 2,169 แห่ง (ร้อยละ 7.4)

ในขณะที่ยังมีอำเภอที่มีจำนวนสถานประกอบการน้อยที่สุดคือ อำเภอแม่เปิน ซึ่งมีจำนวนสถานประกอบการน้อยที่สุดคือ มีจำนวนสถานประกอบการ 389 แห่ง (ร้อยละ 1.3)

เมื่อพิจารณาตามลักษณะกิจกรรมทางเศรษฐกิจพบว่าส่วนใหญ่เป็นสถานประกอบการที่ประกอบกิจกรรมทางเศรษฐกิจประเภทการขายปลีก ซึ่งมีจำนวนสถานประกอบการ 12,644 แห่ง (ร้อยละ 43.4) รองลงมาเป็นสถานประกอบการประเภทที่พักแรม บริการอาหารและเครื่องดื่มมีจำนวนสถานประกอบการ 3,789 แห่ง (ร้อยละ 13.0) ลำดับที่สามเป็นสถานประกอบการที่ประเภทการผลิตมีจำนวนสถานประกอบการ 3,519 แห่ง (ร้อยละ 12.1)

**แผนภูมิ ก ร้อยละของสถานประกอบการ จำแนกตาม
กิจกรรมทางเศรษฐกิจ**

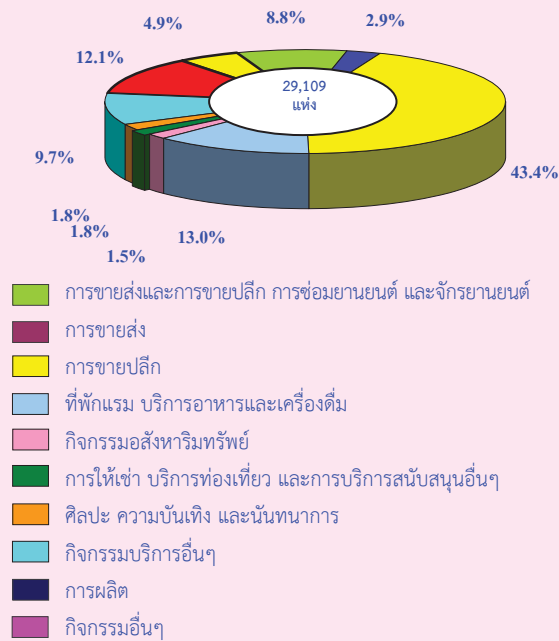

2. ขนาดของสถานประกอบการ

เมื่อพิจารณาจำนวน สถานประกอบการ จำแนกตามขนาดของสถานประกอบการ(จำนวน คนทำงาน)แล้ว พบว่า สถานประกอบการที่มีจำนวน คนทำงาน 1-15 คน เป็นสถานประกอบการที่มีจำนวน มากที่สุด คือ 28,646 แห่ง (ร้อยละ 98.4) รองลงมา เป็นสถานประกอบการที่มีจำนวนคนทำงาน 16-25 คน มีจำนวน 236 แห่ง (ร้อยละ 0.8) ลำดับที่สามเป็น สถานประกอบการที่มีจำนวนคนทำงาน 31-50 คน มี จำนวน 96 แห่ง (ร้อยละ 0.3) ในขณะที่สถาน ประกอบการที่มีจำนวนคนทำงานมากกว่า 200 คน เป็นขนาดของสถานประกอบการที่มีจำนวนน้อยที่สุด คือ 19 แห่ง (ร้อยละ 0.1)

**แผนภูมิ ข จำนวนสถานประกอบการ จำแนกตาม
ขนาดของสถานประกอบการ (จำนวนคนทำงาน)**

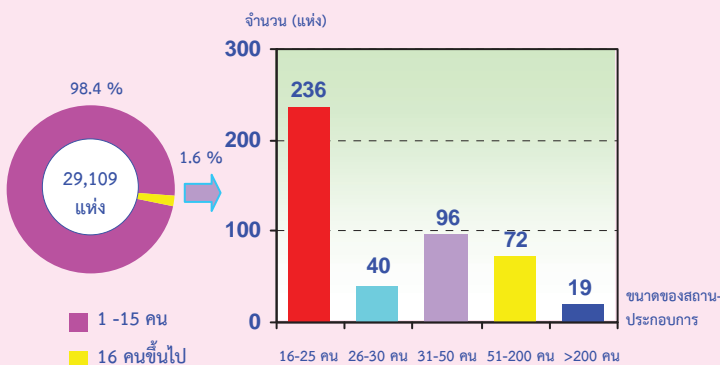

3. รูปแบบการจัดตั้งตามกฎหมาย

เมื่อพิจารณาจำนวนสถานประกอบการตาม รูปแบบการจัดตั้งตามกฎหมาย พบว่า สถาน ประกอบการส่วนใหญ่ในจังหวัดนครสวรรค์ มีรูปแบบ การจัดตั้งตามกฎหมายประเภทส่วนบุคคลมีจำนวน 28,082 แห่ง (ร้อยละ 96.5) รองลงมาเป็นรูปแบบการ จัดตั้งตามกฎหมายประเภทบริษัทจำกัด บริษัทจำกัด (มหาชน) มีจำนวน 473 แห่ง (ร้อยละ 1.6) ลำดับที่ สามเป็นรูปแบบการจัดตั้งตามกฎหมายประเภทห้าง หุ้นส่วนจำกัด ห้างหุ้นส่วนสามัญนิติบุคคล มีจำนวน 338 แห่ง (ร้อยละ 1.2) ส่วนที่เหลือเป็นสถาน ประกอบการที่มีรูปแบบการจัดตั้งตามกฎหมาย ประเภท สหกรณ์ ส่วนราชการ รัฐวิสาหกิจ และอื่นๆ มีจำนวน 216 แห่ง (ร้อยละ 0.7)

**แผนภูมิ ค ร้อยละของสถานประกอบการ จำแนกตาม
รูปแบบการจัดตั้งตามกฎหมาย**

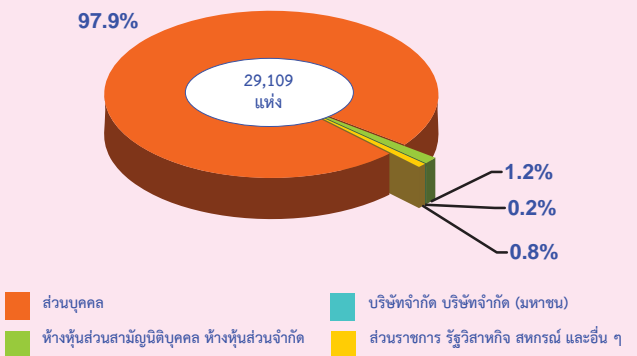

4. รูปแบบการจัดตั้งทางเศรษฐกิจ

เมื่อพิจารณาจำนวนสถานประกอบการตาม รูปแบบการจัดตั้งทางเศรษฐกิจ พบว่า สถาน ประกอบการในจังหวัดนครสวรรค์ส่วนใหญ่มีรูปแบบ การจัดตั้งทางเศรษฐกิจแบบสำนักงานแห่งเดียว ซึ่งมี จำนวน 28,636 แห่ง (ร้อยละ 98.4) รองลงมาคือ สถานประกอบการที่มีรูปแบบการจัดตั้งทางเศรษฐกิจ แบบสำนักงานสาขามีจำนวน 375 แห่ง (ร้อยละ 1.3) และส่วนที่เหลือเป็นสถานประกอบการที่มีรูปแบบการ จัดตั้งทางเศรษฐกิจแบบสำนักงานใหญ่ และรูปแบบ อื่นๆ มีจำนวน 98 แห่ง (ร้อยละ 0.3)

แผนภูมิ ง ร้อยละของสถานประกอบการ จำแนกตามรูปแบบการจัดตั้งทางเศรษฐกิจ

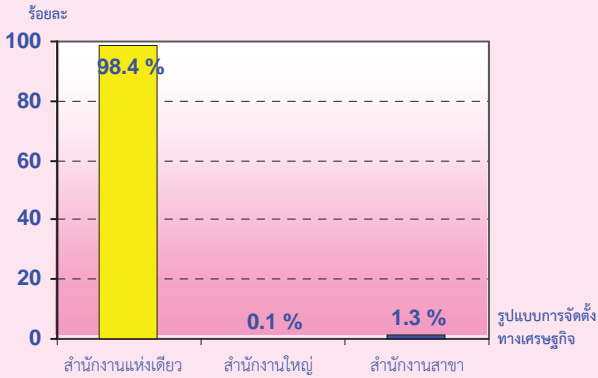

5. การมีต่างประเทศร่วมลงทุนหรือถือหุ้น

เมื่อพิจารณาจำนวนสถานประกอบการตามการมีต่างประเทศร่วมลงทุนหรือถือหุ้น โดยพิจารณาเฉพาะสถานประกอบการที่มีรูปแบบการจัดตั้งตามกฎหมายประเภทบริษัทจำกัด บริษัทจำกัด (มหาชน) ซึ่งจังหวัดนครสวรรค์มีจำนวนสถานประกอบการดังกล่าว 473 แห่ง พบว่า ส่วนใหญ่เป็นสถานประกอบการที่ไม่มีต่างประเทศร่วมลงทุนหรือถือหุ้นมีจำนวน 471 แห่ง (ร้อยละ 99.4) ในขณะที่สถานประกอบการที่มีต่างประเทศร่วมลงทุนมีจำนวน 2 แห่ง (ร้อยละ 0.6) โดยสถานประกอบการสองแห่งนี้ โดยหนึ่งสถานประกอบการเป็นสถานประกอบการที่มีต่างประเทศร่วมลงทุนหรือถือหุ้นน้อยกว่า 10 % และอีกหนึ่งสถานประกอบการที่มีต่างประเทศร่วมลงทุนหรือถือหุ้น 10-50 %

แผนภูมิ จ ร้อยละของสถานประกอบการ จำแนกตามการมีต่างประเทศร่วมลงทุนหรือถือหุ้น

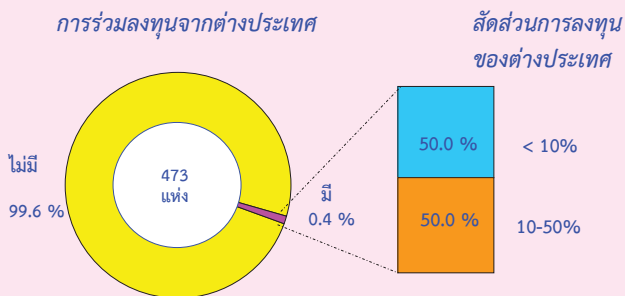

6. จำนวนคนทำงาน และลูกจ้าง

เมื่อพิจารณาด้านจำนวนคนทำงานในสถานประกอบการของจังหวัดนครสวรรค์ พบว่า มีจำนวน

คนทำงานทั้งสิ้น 84,840 คน ซึ่งส่วนใหญ่ทำงานในสถานประกอบการขนาด 1-15 คน มีจำนวน 59,000 คน (ร้อยละ 69.5) โดยกิจกรรมทางเศรษฐกิจของสถานประกอบการที่มีจำนวนคนทำงานมากที่สุดคือ กิจกรรมทางเศรษฐกิจประเภท การขายปลีกมีจำนวนคนทำงาน 26,490 คน (ร้อยละ 31.2)

เมื่อพิจารณาด้านจำนวนลูกจ้างในสถานประกอบการของจังหวัดนครสวรรค์ พบว่า มีจำนวนลูกจ้างทั้งสิ้น 41,796 คน ซึ่งส่วนใหญ่ทำงานในสถานประกอบการขนาด 1-15 คน มีจำนวน 17,349 คน (ร้อยละ 41.5) โดยกิจกรรมทางเศรษฐกิจของสถานประกอบการที่มีจำนวนลูกจ้างมากที่สุดคือ กิจกรรมทางเศรษฐกิจประเภท การผลิตมีจำนวนลูกจ้าง 15,705 คน (ร้อยละ 37.6)

แผนภูมิ ฉ จำนวนคนทำงานและลูกจ้างของสถานประกอบการ จำแนกตามกิจกรรมทางเศรษฐกิจ

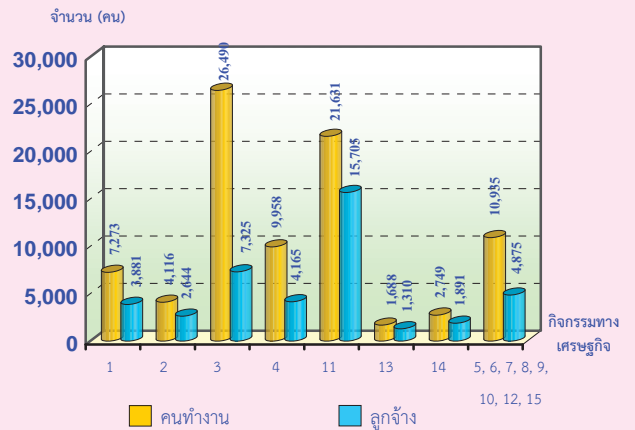

- 1 การขายส่งและการขายปลีก การซ่อมยานยนต์ และจักรยานยนต์
- 2 การขายส่ง
- 3 การขายปลีก
- 4 ที่พักแรม บริการอาหารและเครื่องดื่ม
- 5 ข้อมูลข่าวสาร คอมพิวเตอร์ และการสื่อสาร
- 6 กิจกรรมอสังหาริมทรัพย์
- 7 กิจกรรมทางวิชาชีพ วิทยาศาสตร์และเทคโนโลยี
- 8 การให้เช่า บริการท่องเที่ยว และการบริการสนับสนุนอื่นๆ
- 9 ศิลปะ ความบันเทิง และนันทนาการ
- 10 กิจกรรมบริการอื่นๆ
- 11 การผลิต
- 12 การจัดการและการบำบัดน้ำเสีย ของเสียและสิ่งปฏิกูล
- 13 การก่อสร้าง
- 14 การขนส่งทางบก สถานที่เก็บสินค้า
- 15 กิจกรรมด้านโรงพยาบาลเอกชน

คนทำงาน หมายถึง เจ้าของกิจการหรือหุ้นส่วนที่ทำงานโดยไม่ได้รับค่าจ้าง เงินเดือน และลูกจ้าง

แผนภูมิ ข จำนวนคนทำงานและลูกจ้าง ของสถานประกอบการ
จำแนกตามขนาดของสถานประกอบการ
(จำนวนคนทำงาน)

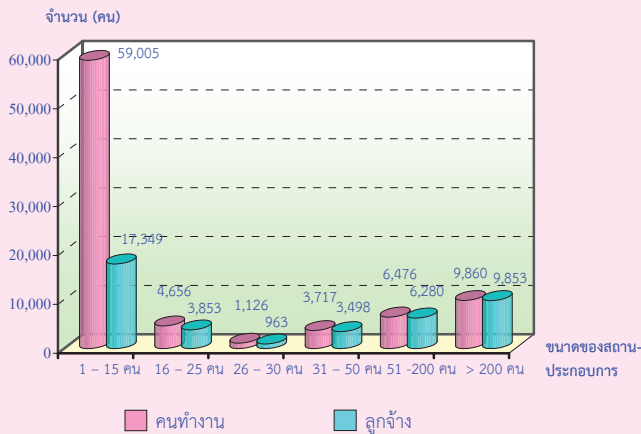

คนทำงาน หมายถึง เจ้าของกิจการหรือหุ้นส่วนที่ทำงานโดยไม่ได้รับค่าจ้าง
เงินเดือน และลูกจ้าง

7. การขายสินค้าหรือบริการทางอินเทอร์เน็ต

เมื่อพิจารณาการขายสินค้าหรือบริการทางอินเทอร์เน็ตของสถานประกอบการในจังหวัดนครสวรรค์ พบว่า สถานประกอบการส่วนใหญ่ในจังหวัดนครสวรรค์ ไม่มีการขายสินค้าหรือบริการทางอินเทอร์เน็ต (ร้อยละ 99.9) โดยสถานประกอบการที่มีการขายสินค้าหรือบริการทางอินเทอร์เน็ตมีจำนวนเพียง 31 สถานประกอบการ จำแนกดังนี้ เป็นสถานประกอบการประเภทที่พักแรม บริการอาหารและเครื่องดื่ม 7 แห่ง ประเภทการขายปลีก 7 แห่ง ประเภทศิลปะ ความบันเทิง และนันทนาการ 3 แห่ง ประเภทการขนส่ง 3 แห่ง ประเภทการผลิต 3 แห่ง ประเภทกิจกรรมบริการอื่นๆ 3 แห่ง ประเภทข้อมูลข่าวสาร คอมพิวเตอร์ และการสื่อสาร 2 แห่ง ประเภทการก่อสร้าง 1 แห่ง ประเภทการขนส่งทางบก สถานที่เก็บสินค้า 1 แห่ง และประเภทขนส่งและการขายปลีก การช้อปปิ้งออนไลน์และจิกเรียนยนต์ 1 แห่ง

แผนภูมิ ฉ จำนวนสถานประกอบการที่มีการขายสินค้าทาง
อินเทอร์เน็ต จำแนกตามกิจกรรมทางเศรษฐกิจ

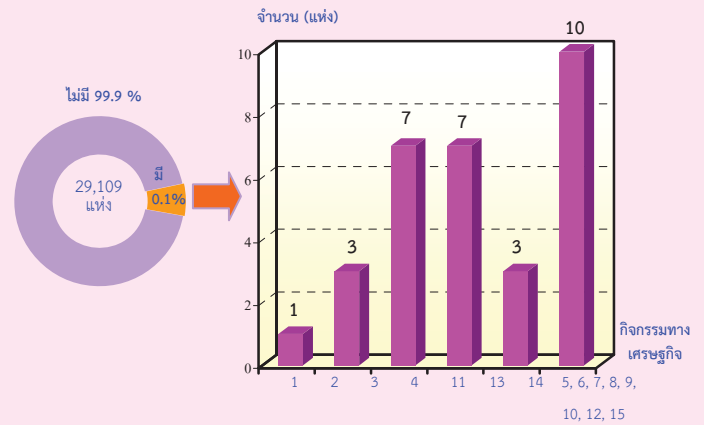

- 1 การขนส่งและการขายปลีก การช้อปปิ้งออนไลน์ และจิกเรียนยนต์
- 2 การขนส่ง
- 3 การขายปลีก
- 4 ที่พักแรม บริการอาหารและเครื่องดื่ม
- 5 ข้อมูลข่าวสาร คอมพิวเตอร์ และการสื่อสาร
- 6 กิจกรรมอสังหาริมทรัพย์
- 7 กิจกรรมทางวิชาชีพ วิทยาศาสตร์และเทคโนโลยี
- 8 การให้เช่า บริการท่องเที่ยว และการบริการสนับสนุนอื่นๆ
- 9 ศิลปะ ความบันเทิง และนันทนาการ
- 10 กิจกรรมบริการอื่นๆ
- 11 การผลิต
- 12 การจัดการและการบำบัดน้ำเสีย ของเสียและสิ่งปฏิกูล
- 13 การก่อสร้าง
- 14 การขนส่งทางบก สถานที่เก็บสินค้า
- 15 กิจกรรมด้านโรงพยาบาลเอกชน

สารบัญตาราง

- ตาราง ก จำนวนและร้อยละของสถานประกอบการ จำแนกตามอำเภอ
- ตาราง ข จำนวนและร้อยละของสถานประกอบการ จำแนกตามกิจกรรมทางเศรษฐกิจ
- ตาราง ค จำนวนและร้อยละของสถานประกอบการ จำแนกตามกิจกรรมทางเศรษฐกิจ และขนาดของสถานประกอบการ (จำนวนคนทำงาน)
- ตาราง ง จำนวนและร้อยละของสถานประกอบการ จำแนกตามลักษณะของสถานประกอบการ
- ตาราง จ จำนวนและร้อยละของคนทำงานและลูกจ้าง จำแนกตามขนาดของสถานประกอบการ และกิจกรรมทางเศรษฐกิจ
- ตาราง ฉ จำนวนสถานประกอบการ ที่มีการขายสินค้าหรือบริการทางอินเทอร์เน็ต จำแนกตามกิจกรรมทางเศรษฐกิจ

บทที่ 1

บทนำ

1.1 ความเป็นมา

สำนักงานสถิติแห่งชาติได้จัดทำสำมะโนธุรกิจทางการค้าและธุรกิจทางการบริการและสำมะโนอุตสาหกรรมทุก 10 ปี ตามข้อเสนอแนะขององค์การสหประชาชาติ เพื่อให้ประเทศมีข้อมูลพื้นฐานที่สำคัญทางด้านธุรกิจทางการค้า ธุรกิจทางการบริการ และอุตสาหกรรม การผลิตมาอย่างต่อเนื่อง โดยสำมะโนธุรกิจทางการค้าและธุรกิจทางการบริการได้จัดทำมาแล้ว 3 ครั้ง ในปี 2509 2531 และ 2545 และจัดทำสำมะโนอุตสาหกรรมมาแล้ว 3 ครั้ง เช่นกัน ในปี 2507 2540 และ 2550

สืบเนื่องมาจากปัจจุบันโครงสร้างการผลิตของประเทศมีการเปลี่ยนแปลงรวดเร็ว ทำให้หน่วยงานหลักด้านเศรษฐกิจของประเทศได้แก่สำนักงานเศรษฐกิจอุตสาหกรรม สำนักงานคณะกรรมการพัฒนาการเศรษฐกิจและสังคมแห่งชาติ ธนาคารแห่งประเทศไทยและกระทรวงพาณิชย์ ซึ่งเป็นผู้ใช้ข้อมูลหลัก มีความจำเป็นต้องใช้ข้อมูลจากการสำมะโน เพื่อใช้ในการวิเคราะห์และติดตามสถานการณ์การเปลี่ยนแปลงและคาดการณ์แนวโน้มในอนาคตของการดำเนินธุรกิจและอุตสาหกรรมของประเทศและภูมิภาค โดยได้ส่งข้อเสนอขอให้สำนักงานสถิติแห่งชาติจัดทำข้อมูลสำมะโนอุตสาหกรรมจากทุกระยะ 10 ปี เป็นทุกระยะ 5 ปี ประกอบกับปัจจุบันประเทศต่างๆ ส่วนใหญ่ได้มีการจัดทำสำมะโนด้านเศรษฐกิจทุก 5 ปี สำนักงานสถิติแห่งชาติจึงได้วางแผนปรับการจัดทำสำมะโนอุตสาหกรรมเป็นประจำทุก 5 ปี โดยจะเริ่มดำเนินการในปี 2555

สำหรับในปี 2555 ครบรอบ 10 ปี การทำสำมะโนธุรกิจทางการค้าและธุรกิจทางการบริการและครบรอบ 5 ปี การทำสำมะโนอุตสาหกรรม สำนักงานสถิติแห่งชาติจึงได้บูรณาการการจัดทำสำมะโนดังกล่าวไปพร้อมกันภายใต้ชื่อ “โครงการ

สำมะโนธุรกิจและอุตสาหกรรม พ.ศ. 2555” โดยกำหนดแผนดำเนินการเก็บรวบรวมข้อมูลเป็น 2 ขั้นตอน คือ ขั้นการเก็บรวบรวมข้อมูลพื้นฐานของสถานประกอบการทุกประเภท และขั้นการเก็บรวบรวมข้อมูลรายละเอียดของสถานประกอบการ เฉพาะสถานประกอบการที่ประกอบธุรกิจทางการค้า ธุรกิจทางการบริการ และอุตสาหกรรมการผลิต

1.2 วัตถุประสงค์

1.2.1 เพื่อเก็บรวบรวมข้อมูลพื้นฐานที่แสดงให้เห็นโครงสร้าง และการกระจายตัวของสถานประกอบการประเภทต่างๆ เช่น สถานประกอบการธุรกิจทางการค้า ธุรกิจทางการบริการ อุตสาหกรรมการผลิต การก่อสร้าง การขนส่งทางบก สถานที่เก็บสินค้า กิจกรรมด้านข้อมูลข่าวสารและการสื่อสาร และโรงพยาบาลเอกชน เป็นต้น

1.2.2 เพื่อเก็บรวบรวมรายละเอียดการดำเนินงานของสถานประกอบการเกี่ยวกับจำนวน และขนาดของสถานประกอบการ ประเภทธุรกิจ และอุตสาหกรรม จำนวนคนทำงาน ลูกจ้าง ค่าตอบแทนแรงงาน มูลค่าซื้อสินค้ามาจำหน่าย หรือให้บริการ ต้นทุนการผลิต ค่าใช้จ่ายในการดำเนินงาน มูลค่าขายผลผลิตและรายรับ ส่วนเปลี่ยนแปลงของวัตถุดิบและสินค้าคงเหลือ และมูลค่าสินทรัพย์ถาวรของสถานประกอบการ เป็นต้น

1.3 ขอบข่ายและคัมรวม

*ขอบข่าย*ในการเก็บรวบรวมข้อมูลพื้นฐาน ได้แก่ สถานประกอบการทั่วประเทศที่ประกอบกิจกรรมทางเศรษฐกิจ ตามการจัดประเภทมาตรฐานอุตสาหกรรมประเทศไทย ปี 2552 (Thailand Standard Industrial Classification: TSIC-2009) ดังนี้

- ธุรกิจทางการค้าและธุรกิจทางการบริการ
- การผลิต
- การก่อสร้าง

- การขนส่งทางบก และสถานที่เก็บสินค้า
- กิจกรรมด้านข้อมูลข่าวสารและการสื่อสาร
- โรงพยาบาลเอกชน

ไม่รวม : แผงลอยในตลาด แผงลอยและหาบเร่ และแผงลอยในศูนย์การค้า

คุ้มครองสถานประกอบการที่มีคนทำงานตั้งแต่ 1 คนขึ้นไปที่ตั้งอยู่ในจังหวัดนครสวรรค์

1.4 คาบเวลาอ้างอิง

ข้อมูลพื้นฐานเกี่ยวกับจำนวนและลักษณะต่าง ๆ ของสถานประกอบการที่เก็บรวบรวม เป็นข้อมูลของสถานประกอบการที่เปิดดำเนินกิจการในปี 2554

1.5 รายการข้อมูลที่เกี่ยวข้อง

- 1.5.1 ชื่อและสถานที่ตั้งของสถานประกอบการ
- 1.5.2 ประเภทกิจกรรมทางเศรษฐกิจของสถานประกอบการ
- 1.5.3 รูปแบบการจัดตั้งตามกฎหมาย
- 1.5.4 รูปแบบการจัดตั้งทางเศรษฐกิจ
- 1.5.5 การร่วมลงทุนหรือถือหุ้นจากต่างประเทศ
- 1.5.6 จำนวนคนทำงานและลูกจ้าง
- 1.5.7 การขายสินค้าหรือบริการทางอินเทอร์เน็ต
- 1.5.8 จำนวนห้องพัก/จำนวนเตียง
- 1.5.9 หมายเลขโทรศัพท์/โทรสาร/E-mail Address

1.6 ประโยชน์ของข้อมูล

ข้อมูลที่ได้จะเป็นประโยชน์สำหรับผู้ใช้อ้างอิงข้อมูลทั้งในภาครัฐและเอกชน ดังนี้

ภาครัฐ :

1.6.1 ใช้ในการวางแผนและกำหนดนโยบาย พัฒนาเศรษฐกิจด้านธุรกิจทางการค้า ธุรกิจทางการบริการ และอุตสาหกรรมการผลิตทั้งในระดับประเทศและระดับท้องถิ่น เพื่อเสริมสร้างศักยภาพของธุรกิจและอุตสาหกรรมให้สามารถแข่งขันได้ในเวทีการค้าโลก

1.6.2 ใช้ในการจัดทำดัชนีชี้วัดภาวะเศรษฐกิจและภาวะการค้าในกิจการ เช่น ผลิตภัณฑ์มวลรวม ตารางปัจจัยการผลิตและผลผลิตของประเทศ สัดส่วนแรงงานในภาคการผลิต การบริการ เป็นต้น

1.6.3 ใช้ในการจัดทำแผนวิเคราะห์สถานการณ์ในการส่งเสริมวิสาหกิจขนาดกลางและขนาดย่อมของประเทศ

1.6.4 ใช้ประกอบการพิจารณากำหนดนโยบาย ออกกฎหมายและมาตรการต่างๆ เพื่อส่งเสริมและกำหนดทิศทางการประกอบธุรกิจทางการค้า ธุรกิจทางการบริการ และอุตสาหกรรมการผลิต ให้เป็นไปตามแนวนโยบายที่กำหนดไว้

1.6.5 เป็นข้อมูลพื้นฐานในการวางแผนจัดหาโครงสร้างพื้นฐาน (Infrastructure) เพื่อสนับสนุนธุรกิจทางการค้า ธุรกิจทางการบริการ และอุตสาหกรรมการผลิตของประเทศ

1.6.6 ใช้ในการพัฒนาระบบข้อมูลเพื่อการวางแผนเตือนภัยทางเศรษฐกิจและสังคม

1.6.7 ใช้ประโยชน์ในทางสถิติเพื่อจัดทำกรอบตัวอย่าง สำหรับการเก็บรวบรวมข้อมูลจากสถานประกอบการของหน่วยสถิติต่างๆ

ภาคเอกชน :

1.6.8 ผู้ประกอบการใช้ข้อมูลพื้นฐานและข้อมูลการค้าในกิจการ เป็นเครื่องมือสำหรับการวิเคราะห์สถานการณ์ด้านเศรษฐกิจ รวมทั้งการวางแผนตัดสินใจเกี่ยวกับการลงทุนขยายกิจการ/สาขา บริหารและควบคุมการค้าในกิจการในด้านต่างๆ ให้มีประสิทธิภาพยิ่งขึ้น

1.6.9 ใช้ข้อมูลเป็นมาตรฐาน เพื่อเปรียบเทียบผลการดำเนินงานของตนเองกับกิจการอื่นๆ ในอุตสาหกรรมประเภทเดียวกัน หรือขนาดต่างๆ

1.6.10 สำหรับนักวิชาการ นักวิจัย และสถาบันการศึกษา นำไปศึกษาวิเคราะห์ต่อ ยอดสร้างนวัตกรรม เพื่อสนับสนุน ส่งเสริม และพัฒนาธุรกิจทางการค้า ธุรกิจทางการบริการ และอุตสาหกรรมการผลิตที่อยู่ในความสนใจ และเรื่องต่างๆ ที่เกี่ยวข้อง

บทที่ 2

ข้อมูลพื้นฐานที่สำคัญของสถานประกอบการ

2.1 จำนวนสถานประกอบการ

จำนวนสถานประกอบการภายในจังหวัดนครสวรรค์มีจำนวนทั้งสิ้น 29,109 แห่ง สถานประกอบการที่มากที่สุดคืออำเภอเมืองนครสวรรค์มีจำนวนสถานประกอบการ 10,219 แห่ง (ร้อยละ 35.1) รองลงมาคืออำเภอตากาลีมีจำนวนสถานประกอบการ 2,890 แห่ง (ร้อยละ 9.9) ลำดับที่สามคืออำเภอลาดยาวมีจำนวนสถานประกอบการ 2,169 แห่ง (ร้อยละ 7.4) ลำดับที่สี่คืออำเภอบรรพตพิสัยมีจำนวนสถานประกอบการ 1,837 แห่ง (ร้อยละ 6.3) ลำดับที่

ห้าคืออำเภอพยุหะคีรีมีจำนวน 1,720 แห่ง (ร้อยละ 5.9)

ในขณะที่อำเภอที่มีจำนวนสถานประกอบการน้อยที่สุดสามอำเภอสุดท้ายประกอบด้วย อำเภอโกรกพระมีจำนวนสถานประกอบการ 805 แห่ง (ร้อยละ 2.8) อำเภอชุมตาบงมีจำนวนสถานประกอบการ 443 แห่ง (ร้อยละ 1.5) และอำเภอแม่เปินซึ่งมีจำนวนสถานประกอบการน้อยที่สุดคือ มีจำนวนสถานประกอบการ 389 แห่ง (ร้อยละ 1.3)

ตาราง ก จำนวนและร้อยละของสถานประกอบการ จำแนกตามอำเภอ

อำเภอ	จำนวน	ร้อยละ
รวม	29,109	100.0
อำเภอเมืองนครสวรรค์	10,219	35.1
อำเภอโกรกพระ	805	2.8
อำเภอชุมแสง	1,615	5.5
อำเภอหนองบัว	1,271	4.4
อำเภอบรรพตพิสัย	1,837	6.3
อำเภอเก้าเลี้ยว	827	2.8
อำเภอตากาลี	2,890	9.9
อำเภอท่าตะโก	1,550	5.3
อำเภอไพศาลี	1,585	5.4
อำเภอพยุหะคีรี	1,720	5.9
อำเภอลาดยาว	2,169	7.4
อำเภอตากฟ้า	883	3.0
อำเภอแม่วงก์	906	3.1
อำเภอแม่เปิน	389	1.3
อำเภอชุมตาบง	443	1.5

หมายเหตุ : - ไม่มีข้อมูล หรือข้อมูลมีค่าเป็น 0 หรือมีข้อมูลจำนวนเล็กน้อย

2.2 กิจกรรมทางเศรษฐกิจ

เมื่อพิจารณาจำนวนสถานประกอบการ จำแนกตามลักษณะกิจกรรมทางเศรษฐกิจ พบว่า จากจำนวนสถานประกอบการทั้งสิ้น 29,109 แห่ง ส่วนใหญ่เป็นสถานประกอบการที่ประกอบ กิจกรรมทางเศรษฐกิจประเภทการขายปลีก ซึ่งมี จำนวนสถานประกอบการ 12,664 แห่ง (ร้อยละ 43.5) รองลงมาเป็นสถานประกอบการที่ประกอบ กิจกรรมทางเศรษฐกิจประเภทที่พักแรม บริการ อาหารและเครื่องดื่มมีจำนวนสถานประกอบการ 3,789 แห่ง (ร้อยละ 13.0) ลำดับที่สามเป็นสถาน ประกอบการที่ประกอบกิจกรรมทางเศรษฐกิจ ประเภทการผลิตมีจำนวนสถานประกอบการ 3,519 แห่ง (ร้อยละ 12.1) ลำดับที่สี่เป็นสถาน ประกอบการที่ประกอบกิจกรรมทางเศรษฐกิจ

ประเภทกิจกรรมบริการอื่นๆ มีจำนวนสถาน ประกอบการ 2,814 แห่ง (ร้อยละ 9.7) ลำดับที่ ห้าเป็นสถานประกอบการที่ประกอบกิจกรรมทาง เศรษฐกิจประเภทการขายส่งและการขายปลีก การซ่อมยานยนต์ และจักรยานยนต์ มีจำนวน สถานประกอบการ 2,564 แห่ง (ร้อยละ 8.8)

ในขณะที่สถานประกอบการที่ประกอบ กิจกรรมทางเศรษฐกิจประเภทข้อมูลข่าวสาร คอมพิวเตอร์ และการสื่อสาร ประเภทการจัดการ และการบำบัดน้ำเสีย ของเสียและสิ่งปฏิกูล และ ประเภทกิจกรรมด้านโรงพยาบาลเอกชน มี จำนวนสถานประกอบการน้อยที่สุด คือ มีจำนวน 154 แห่ง (ร้อยละ 0.5) 13 แห่ง (ร้อยละ 0.04) และ 7 แห่ง (ร้อยละ 0.02) ตามลำดับ

ตาราง ข จำนวนและร้อยละของสถานประกอบการ จำแนกตามกิจกรรมทางเศรษฐกิจ

กิจกรรมทางเศรษฐกิจ	จำนวน	ร้อยละ
รวม	29,109	100.0
การขายส่งและการขายปลีก การซ่อมยานยนต์ และจักรยานยนต์	2,564	8.8
การขายส่ง	856	2.9
การขายปลีก	12,644	43.4
ที่พักแรม บริการอาหารและเครื่องดื่ม	3,789	13.0
ข้อมูลข่าวสาร คอมพิวเตอร์ และการสื่อสาร	154	0.5
กิจกรรมอสังหาริมทรัพย์	451	1.5
กิจกรรมทางวิชาชีพ วิทยาศาสตร์และเทคโนโลยี	236	0.8
การให้เช่า บริการท่องเที่ยว และการบริการสนับสนุนอื่นๆ	524	1.8
ศิลปะ ความบันเทิง และนันทนาการ	531	1.8
กิจกรรมบริการอื่นๆ	2,814	9.7
การผลิต	3,519	12.1
การจัดการและการบำบัดน้ำเสีย ของเสียและสิ่งปฏิกูล	13	-
การก่อสร้าง	269	0.9
การขนส่งทางบก สถานที่เก็บสินค้า	738	2.5
กิจกรรมด้านโรงพยาบาลเอกชน	7	-

หมายเหตุ : - ไม่มีข้อมูล หรือข้อมูลมีค่าเป็น 0 หรือมีข้อมูลจำนวนเล็กน้อย

เมื่อพิจารณากิจกรรมทางเศรษฐกิจ จำแนกตามขนาดของสถานประกอบการ พบว่า สถานประกอบการส่วนใหญ่เกือบทุกกิจกรรมทางเศรษฐกิจ มีขนาดของสถานประกอบการ (จำนวนคนทำงาน) 1-15 คน เช่น กิจกรรมทางเศรษฐกิจประเภทการขายปลีก การผลิต ที่พักแรม บริการ

อาหารและเครื่องดื่ม เป็นต้น ในอัตราส่วนร้อยละ 76.9 – 99.9 ยกเว้นกิจกรรมด้านโรงพยาบาลเอกชนเท่านั้น ที่ส่วนใหญ่มีขนาดของสถานประกอบการ (จำนวนคนทำงาน) 51-200 คน ในอัตราส่วนร้อยละ 42.9

ตาราง ค จำนวนและร้อยละของสถานประกอบการ จำแนกตามกิจกรรมทางเศรษฐกิจ และขนาดของสถานประกอบการ (จำนวนคนทำงาน)

กิจกรรมทางเศรษฐกิจ	รวม	ขนาดของสถานประกอบการ (จำนวนคนทำงาน)					
		1-15 คน	16-25 คน	26-30 คน	31-50 คน	51-200 คน	มากกว่า 200 คน
รวม	29,109	28,646	236	40	96	72	19
	(100.0)	(98.4)	(0.8)	(0.1)	(0.3)	(0.2)	(0.1)
การขนส่งและการขายปลีก การซ่อมยานยนต์ และจักรยานยนต์	2,564	2,526	21	3	4	10	-
	(100.0)	(98.5)	(0.8)	(0.1)	(0.2)	(0.4)	(-)
การขนส่ง	856	824	14	1	10	6	1
	(100.0)	(96.3)	(1.6)	(0.1)	(1.2)	(0.7)	(0.1)
การขายปลีก	12,644	12,563	51	4	15	10	1
	(100.0)	(99.4)	(0.4)	(-)	(0.1)	(0.1)	(-)
ที่พักแรม บริการอาหารและเครื่องดื่ม	3,789	3,732	30	8	13	5	1
	(100.0)	(98.5)	(0.8)	(0.2)	(0.3)	(0.1)	(-)
ข้อมูลข่าวสาร คอมพิวเตอร์ และการสื่อสาร	154	150	-	-	1	3	-
	(100.0)	(97.4)	(-)	(-)	(0.6)	(1.9)	(-)
กิจกรรมอสังหาริมทรัพย์	451	449	1	1	-	-	-
	(100.0)	(99.6)	(0.2)	(0.2)	(-)	(-)	(-)
กิจกรรมทางวิชาชีพ วิทยาศาสตร์และเทคโนโลยี	236	235	-	1	-	-	-
	(100.0)	(99.6)	(-)	(0.4)	(-)	(-)	(-)
การให้เช่า บริการท่องเที่ยว และการบริการสนับสนุนอื่นๆ	524	522	1	-	1	-	-
	(100.0)	(99.6)	(0.2)	(-)	(0.2)	(-)	(-)
ศิลปะ ความบันเทิง และนันทนาการ	531	504	15	4	6	2	-
	(100.0)	(94.9)	(2.8)	(0.8)	(1.1)	(0.4)	(-)
กิจกรรมบริการอื่นๆ	2,814	2,811	1	1	-	1	-
	(100.0)	(99.9)	(-)	(-)	(-)	(-)	(-)
การผลิต	3,519	3,351	81	12	39	24	12
	(100.0)	(95.2)	(2.3)	(0.3)	(1.1)	(0.7)	(0.3)
การจัดการและการบำบัดน้ำเสีย ของเสีย และสิ่งปฏิกูล	13	10	1	1	-	1	-
	(100.0)	(76.9)	(7.7)	(7.7)	(-)	(7.7)	(-)
การก่อสร้าง	269	256	9	1	1	2	-
	(100.0)	(95.2)	(3.3)	(0.4)	(0.4)	(0.7)	(-)
การขนส่งทางบก สถานที่เก็บสินค้า	738	713	10	3	5	5	2
	(100.0)	(96.6)	(1.4)	(0.4)	(0.7)	(0.7)	(0.3)
กิจกรรมด้านโรงพยาบาลเอกชน	7	-	1	-	1	3	2
	(100.0)	(-)	(14.3)	(-)	(14.3)	(42.9)	(28.6)

หมายเหตุ : (1) ตัวเลขในวงเล็บ คือ อัตราร้อยละ

(2) - ไม่มีข้อมูล หรือข้อมูลมีค่าเป็น 0 หรือมีข้อมูลจำนวนเล็กน้อย

2.3 ขนาดของสถานประกอบการ

เมื่อพิจารณาขนาดของสถานประกอบการจากจำนวนสถานประกอบการทั้งสิ้นในจังหวัดนครสวรรค์ 29,109 แห่ง จำแนกตามขนาดของสถานประกอบการ(จำนวนคนทำงาน)แล้ว พบว่าสถานประกอบการที่มีจำนวนคนทำงาน 1-15 คน เป็นสถานประกอบการที่มีจำนวนมากที่สุด คือ 28,646 แห่ง (ร้อยละ 98.4) รองลงมาเป็นสถานประกอบการที่มีจำนวนคนทำงาน 16-25 คน มีจำนวน 236 แห่ง (ร้อยละ 0.8) ลำดับที่สามเป็นสถานประกอบการที่มีจำนวนคนทำงาน 31-50 คน มีจำนวน 96 แห่ง (ร้อยละ 0.3) ในขณะที่สถานประกอบการที่มีจำนวนคนทำงานมากกว่า 200 คน เป็นขนาดของสถานประกอบการที่มีจำนวนน้อยที่สุด คือ 19 แห่ง (ร้อยละ 0.1)

2.4 รูปแบบการจัดตั้งตามกฎหมาย

เมื่อพิจารณาจำนวนสถานประกอบการตามรูปแบบการจัดตั้งตามกฎหมาย พบว่า สถานประกอบการส่วนใหญ่ในจังหวัดนครสวรรค์ มีรูปแบบการจัดตั้งตามกฎหมายประเภทส่วนบุคคล มีจำนวน 28,082 แห่ง (ร้อยละ 96.5) รองลงมาเป็นรูปแบบการจัดตั้งตามกฎหมายประเภทบริษัทจำกัด บริษัทจำกัด (มหาชน) มีจำนวน 473 แห่ง (ร้อยละ 1.6) ลำดับที่สามเป็นรูปแบบการจัดตั้งตามกฎหมายประเภทห้างหุ้นส่วนจำกัด ห้างหุ้นส่วนสามัญนิติบุคคล มีจำนวน 338 แห่ง (ร้อยละ 1.2) ส่วนที่เหลือเป็นสถานประกอบการที่มีรูปแบบการจัดตั้งตามกฎหมายประเภท สหกรณ์ ส่วนราชการ รัฐวิสาหกิจ และอื่นๆ มีจำนวน 216 แห่ง (ร้อยละ 0.7)

2.5 รูปแบบการจัดตั้งทางเศรษฐกิจ

เมื่อพิจารณาจำนวนสถานประกอบการตามรูปแบบการจัดตั้งทางเศรษฐกิจ พบว่า สถานประกอบการในจังหวัดนครสวรรค์ส่วนใหญ่มีรูปแบบการจัดตั้งทางเศรษฐกิจแบบสำนักงานแห่งเดียว ซึ่งมีจำนวน 28,636 แห่ง (ร้อยละ 98.4) รองลงมาคือสถานประกอบการที่มีรูปแบบการจัดตั้งทางเศรษฐกิจแบบสำนักงานสาขามีจำนวน 375 แห่ง (ร้อยละ 1.3) และส่วนที่เหลือเป็นสถานประกอบการที่มีรูปแบบการจัดตั้งทางเศรษฐกิจแบบสำนักงานใหญ่ และรูปแบบอื่นๆ มีจำนวน 98 แห่ง (ร้อยละ 0.3)

2.6 การมีต่างประเทศร่วมลงทุนหรือถือหุ้น

เมื่อพิจารณาจำนวนสถานประกอบการตามการมีต่างประเทศร่วมลงทุนหรือถือหุ้น โดยพิจารณาเฉพาะสถานประกอบการที่มีรูปแบบการจัดตั้งตามกฎหมายประเภทบริษัทจำกัด บริษัทจำกัด (มหาชน) ซึ่งจังหวัดนครสวรรค์มีจำนวนสถานประกอบการดังกล่าว 473 แห่ง พบว่า ส่วนใหญ่เป็นสถานประกอบการที่ไม่มีต่างประเทศร่วมลงทุนหรือถือหุ้นมีจำนวน 471 แห่ง (ร้อยละ 99.4) ในขณะที่สถานประกอบการที่มีต่างประเทศร่วมลงทุนมีจำนวน 2 แห่ง (ร้อยละ 0.6) โดยสถานประกอบการสองแห่งนี้ โดยหนึ่งสถานประกอบการเป็นสถานประกอบการที่มีต่างประเทศร่วมลงทุนหรือถือหุ้นน้อยกว่า 10 % และอีกหนึ่งสถานประกอบการที่มีต่างประเทศร่วมลงทุนหรือถือหุ้น 10-50 %

ตาราง ง จำนวนและร้อยละของสถานประกอบการ จำแนกตามลักษณะของสถานประกอบการ

ลักษณะของสถานประกอบการ	จำนวน	ร้อยละ
รวม	29,109	100.0
ขนาดของสถานประกอบการ (จำนวนคนทำงาน)		
1 – 15 คน	28,646	98.4
16 – 25 คน	236	0.8
26 – 30 คน	40	0.1
31 – 50 คน	96	0.3
51 – 200 คน	72	0.2
มากกว่า 200 คน	19	0.1
รูปแบบการจัดตั้งตามกฎหมาย		
ส่วนบุคคล	28,082	96.5
ห้างหุ้นส่วนจำกัด ห้างหุ้นส่วนสามัญนิติบุคคล	338	1.2
บริษัทจำกัด บริษัทจำกัด (มหาชน)	473	1.6
ส่วนราชการ รัฐวิสาหกิจ	5	-
สหกรณ์	36	0.1
อื่น ๆ	175	0.6
รูปแบบการจัดตั้งทางเศรษฐกิจ		
สำนักงานแห่งเดียว	28,636	98.4
สำนักงานใหญ่	43	0.1
สำนักงานสาขา	375	1.3
อื่นๆ	55	0.2
การมีต่างประเทศร่วมลงทุนหรือถือหุ้น		
ไม่มี	471	99.6
มี	2	0.4
น้อยกว่า 10 %	1	50.0
10 – 50 %	1	50.0
มากกว่า 50 %	-	-

หมายเหตุ : - ไม่มีข้อมูล หรือข้อมูลมีค่าเป็น 0 หรือมีข้อมูลจำนวนเล็กน้อย

2.7 คนทำงานและลูกจ้าง

2.7.1 จำนวนคนทำงาน

เมื่อพิจารณาด้านจำนวนคนทำงานในสถานประกอบการของจังหวัดนครสวรรค์ พบว่ามีจำนวนคนทำงานทั้งสิ้น 84,840 คน ซึ่งส่วนใหญ่ทำงานในสถานประกอบการขนาด 1-15 คน มีจำนวน 59,000 คน (ร้อยละ 69.5) โดยกิจกรรมทางเศรษฐกิจของสถานประกอบการที่มีจำนวนคนทำงานมากที่สุดคือ กิจกรรมทางเศรษฐกิจประเภท การขายปลีกมีจำนวนคนทำงาน 26,490 คน (ร้อยละ 31.2)

2.7.2 จำนวนลูกจ้าง

เมื่อพิจารณาด้านจำนวนลูกจ้างในสถานประกอบการของจังหวัดนครสวรรค์ พบว่ามีจำนวนลูกจ้างทั้งสิ้น 41,796 คน ซึ่งส่วนใหญ่ทำงานในสถานประกอบการขนาด 1-15 คน มีจำนวน 17,349 คน (ร้อยละ 41.5) โดยกิจกรรมทางเศรษฐกิจของสถานประกอบการที่มีจำนวนลูกจ้างมากที่สุดคือ กิจกรรมทางเศรษฐกิจประเภท การผลิตมีจำนวนลูกจ้าง 15,705 คน (ร้อยละ 37.6)

ตาราง จ จำนวนและร้อยละของคนทำงานและลูกจ้าง จำแนกตามขนาดของสถานประกอบการและกิจกรรมทางเศรษฐกิจ

ขนาดของสถานประกอบการ/กิจกรรมทางเศรษฐกิจ	จำนวนสถานประกอบการ	คนทำงาน		ลูกจ้าง	
		จำนวน	ร้อยละ	จำนวน	ร้อยละ
รวม	29,109	84,840	100.0	41,796	100.0
ขนาดของสถานประกอบการ (จำนวนคนทำงาน)					
1 - 15 คน	28,646	59,005	69.5	17,349	41.5
16 - 25 คน	236	4,656	5.5	3,853	9.2
26 - 30 คน	40	1,126	1.3	963	2.3
31 - 50 คน	96	3,717	4.4	3,498	8.4
51 - 200 คน	72	6,476	7.6	6,280	15.0
มากกว่า 200 คน	19	9,860	11.6	9,853	23.6
กิจกรรมทางเศรษฐกิจ					
การขายส่งและการขายปลีก การซ่อมยานยนต์และจักรยายนต์	2,564	7,273	8.6	3,881	9.3
การขายส่ง	856	4,116	4.9	2,644	6.3
การขายปลีก	12,664	26,490	31.2	7,325	17.5
ที่พักแรม บริการอาหารและเครื่องดื่ม	3,789	9,958	11.7	4,165	10.0
ข้อมูลข่าวสาร คอมพิวเตอร์ และการสื่อสาร	154	660	0.8	467	1.1
กิจกรรมอสังหาริมทรัพย์	451	842	1.0	248	0.6
กิจกรรมทางวิชาชีพ วิทยาศาสตร์และเทคโนโลยี	236	626	0.7	289	0.7
การให้เช่า บริการท่องเที่ยว และการบริการ สนับสนุนอื่นๆ	524	1,159	1.4	403	1.0
ศิลปะ ความบันเทิง และนันทนาการ	531	2,456	2.9	1,642	3.9
กิจกรรมบริการอื่นๆ	2,814	4,005	4.7	726	1.7
การผลิต	3,519	21,631	25.5	15,705	37.6
การจัดการและการบำบัดน้ำเสีย ของเสียและสิ่งปฏิกูล	13	124	0.1	47	0.1
การก่อสร้าง	269	1,688	2.0	1,310	3.1
การขนส่งทางบก สถานที่เก็บสินค้า	738	2,749	3.2	1,891	4.5
กิจกรรมด้านโรงพยาบาลเอกชน	7	1,063	1.3	1,053	2.5

หมายเหตุ : - ไม่มีข้อมูล หรือข้อมูลมีค่าเป็น 0 หรือมีข้อมูลจำนวนเล็กน้อย

2.8 การขายสินค้าหรือบริการทางอินเทอร์เน็ต

เมื่อพิจารณาการขายสินค้าหรือบริการทางอินเทอร์เน็ตของสถานประกอบการในจังหวัดนครสวรรค์ พบว่า สถานประกอบการส่วนใหญ่ในจังหวัดนครสวรรค์ ไม่มีการขายสินค้าหรือบริการทางอินเทอร์เน็ต (ร้อยละ 99.9) โดยสถานประกอบการที่มีการขายสินค้าหรือบริการทางอินเทอร์เน็ตมีจำนวนเพียง 31 สถานประกอบการ

ประเภทธุรกิจที่มีการขายสินค้าหรือบริการทางอินเทอร์เน็ต 7 แห่ง ประเภทศิลปะ ความบันเทิง และนันทนาการ 3 แห่ง ประเภทการขนส่ง 3 แห่ง ประเภทการผลิต 3 แห่ง ประเภทกิจกรรมบริการอื่นๆ 3 แห่ง ประเภทข้อมูลข่าวสาร คอมพิวเตอร์ และการสื่อสาร 2 แห่ง ประเภทการก่อสร้าง 1 แห่ง ประเภทการขนส่งทางบก สถานที่เก็บสินค้า 1 แห่ง และประเภทขายส่งและการขายปลีก การซ่อมยานยนต์และจักรยานยนต์ 1 แห่ง

ตาราง ฉ จำนวนและร้อยละของสถานประกอบการ ที่มีการขายสินค้าหรือบริการทางอินเทอร์เน็ต จำแนกตามกิจกรรมทางเศรษฐกิจ

กิจกรรมทางเศรษฐกิจ	จำนวนสถานประกอบการ	การขายสินค้าหรือบริการทางอินเทอร์เน็ต	
		มี	ไม่มี
รวม	29109	31	29,078
	(100.0)	(0.1)	(99.9)
การขนส่งและการขายปลีก การซ่อมยานยนต์ และจักรยานยนต์	2,564	1	2,563
	(100.0)	(-)	(100.0)
การขนส่ง	856	3	853
	(100.0)	(0.4)	(99.6)
การขายปลีก	12,644	7	12,637
	(100.0)	(0.1)	(99.9)
ที่พักแรม บริการอาหารและเครื่องดื่ม	3,789	7	3,782
	(100.0)	(0.2)	(99.8)
ข้อมูลข่าวสาร คอมพิวเตอร์ และการสื่อสาร	154	2	152
	(100.0)	(1.3)	(98.7)
กิจกรรมอสังหาริมทรัพย์	451	-	451
	(100.0)	(-)	(100.0)
กิจกรรมทางวิชาชีพ วิทยาศาสตร์และเทคโนโลยี	236	-	236
	(100.0)	(-)	(100.0)
การให้เช่า บริการท่องเที่ยว และการบริการสนับสนุนอื่นๆ	524	-	524
	(100.0)	(-)	(100.0)
ศิลปะ ความบันเทิง และนันทนาการ	531	3	528
	(100.0)	(0.6)	(99.4)
กิจกรรมบริการอื่นๆ	2,814	3	2,881
	(100.0)	(0.1)	(99.9)
การผลิต	3,519	3	3,516
	(100.0)	(0.1)	(99.9)
การจัดการและการบำบัดน้ำเสีย ของเสียและสิ่งปฏิกูล	13	-	13
	(100.0)	(-)	(100.0)
การก่อสร้าง	269	1	268
	(100.0)	(0.4)	(99.6)
การขนส่งทางบก สถานที่เก็บสินค้า	738	1	737
	(100.0)	(0.1)	(99.9)
กิจกรรมด้านโรงพยาบาลเอกชน	7	-	7
	(100.0)	(-)	(100.0)

หมายเหตุ : (1) ตัวเลขในวงเล็บ คือ อัตราร้อยละ

(2) - ไม่มีข้อมูล หรือข้อมูลมีค่าเป็น 0 หรือมีข้อมูลจำนวนเล็กน้อย

ตารางสถิติ
STATISTICAL TABLES

สารบัญตารางสถิติ

- ตาราง 1 จำนวนสถานประกอบการ จำแนกตามกิจกรรมทางเศรษฐกิจ อำเภอและตำบล
- ตาราง 2 จำนวนสถานประกอบการ จำแนกตามรูปแบบการจัดตั้งตามกฎหมาย อำเภอและตำบล
- ตาราง 3 จำนวนสถานประกอบการ จำแนกตามรูปแบบการจัดตั้งทางเศรษฐกิจ อำเภอและตำบล
- ตาราง 4 จำนวนสถานประกอบการ จำแนกตามสัดส่วนของการร่วมลงทุนหรือถือหุ้นของต่างประเทศ อำเภอและตำบล
- ตาราง 5 จำนวนสถานประกอบการ จำแนกตามขนาดของสถานประกอบการ (จำนวนคนทำงาน) อำเภอและตำบล
- ตาราง 6 จำนวนคนทำงานในสถานประกอบการ จำแนกตามขนาดของสถานประกอบการ (จำนวนคนทำงาน) อำเภอและตำบล
- ตาราง 7 จำนวนสถานประกอบการ จำแนกตามขนาดของสถานประกอบการ (จำนวนลูกจ้าง) อำเภอและตำบล
- ตาราง 8 จำนวนลูกจ้างในสถานประกอบการ จำแนกตามขนาดของสถานประกอบการ (จำนวนคนทำงาน) อำเภอและตำบล
- ตาราง 9 จำนวนสถานประกอบการ จำแนกตามการขายสินค้าหรือบริการทางอินเทอร์เน็ต อำเภอและตำบล
- ตาราง 10 จำนวนสถานประกอบการ จำแนกตามรูปแบบการจัดตั้งตามกฎหมาย และกิจกรรมทางเศรษฐกิจ
- ตาราง 11 จำนวนสถานประกอบการ จำแนกตามรูปแบบการจัดตั้งทางเศรษฐกิจ และกิจกรรมทางเศรษฐกิจ
- ตาราง 12 จำนวนสถานประกอบการ จำแนกตามสัดส่วนของการร่วมลงทุนหรือถือหุ้นของต่างประเทศ และกิจกรรมทางเศรษฐกิจ
- ตาราง 13 จำนวนสถานประกอบการ จำแนกตามขนาดของสถานประกอบการ (จำนวนคนทำงาน) และกิจกรรมทางเศรษฐกิจ
- ตาราง 14 จำนวนคนทำงานในสถานประกอบการ จำแนกตามขนาดของสถานประกอบการ (จำนวนคนทำงาน) และกิจกรรมทางเศรษฐกิจ
- ตาราง 15 จำนวนสถานประกอบการ จำแนกตามขนาดของสถานประกอบการ (จำนวนลูกจ้าง) และกิจกรรมทางเศรษฐกิจ
- ตาราง 16 จำนวนลูกจ้างในสถานประกอบการ จำแนกตามขนาดของสถานประกอบการ (จำนวนคนทำงาน) และกิจกรรมทางเศรษฐกิจ
- ตาราง 17 จำนวนสถานประกอบการ จำแนกตามการขายสินค้าหรือบริการทางอินเทอร์เน็ต และกิจกรรมทางเศรษฐกิจ

ตาราง 1 จำนวนสถานประกอบการ จำแนกตามกิจกรรมทางเศรษฐกิจ อำเภอและตำบล
TABLE 1. NUMBER OF ESTABLISHMENTS BY ECONOMIC ACTIVITY, AMPHOE AND TAMBON

อำเภอ/ตำบล	จำนวน สถาน ประกอบ การ Number of establishments	กิจกรรมทางเศรษฐกิจ Economic Activity													กิจการด้าน โรงพยาบาล Private hospital activities		
		การขายส่ง และขายปลีก Wholesale and retail trade; vehicles and motorcycles	การขายส่ง Wholesale trade	การขายปลีก Retail trade	ที่พักแรม บริการอาหาร และเครื่องดื่ม Accommodation, food and beverage service activities	ข้อมูลข่าวสาร คอมพิวเตอร์ และการสื่อสาร Information and communication	กิจกรรม อสังหาริมทรัพย์ Real estate activities	กิจกรรมทางวิชาชีพ วิทยาศาสตร์ เทคนิค และบริหาร Professional, scientific and technical activities	ศิลปะ ความบันเทิง และนันทนาการ Arts, entertainment and recreation	บริการอื่น Other service activities	การผลิต Manufacturing	การจัดการ น้ำเสีย ของเสีย และสิ่งมีค่า Sewerage, waste management and remediation activities	การก่อสร้าง Construction	การขนส่ง สถานที่เก็บสินค้า Land transport and storage			
จังหวัดนครราชสีมา	29,192	2,561	857	12,653	3,789	154	451	236	524	531	2,813	3,608	13	257	738	7	Nakhon Sawan
อำเภอเมืองนครราชสีมา	10,255	1,031	259	3,722	1,707	88	384	140	237	216	1,304	968	2	81	111	5	AmphoeMueang Nakhon Sawan
ตำบลบ้านกุ่ม	3,314	236	102	1,244	533	29	102	64	92	83	483	304	-	21	17	4	TambonFak Nam Pho
ตำบลกลางดง	142	17	5	59	19	-	1	-	1	4	1	29	-	2	4	-	TambonKlang Deet
ตำบลเขื่อนขันธ์	107	7	1	54	13	-	-	-	2	2	10	14	-	-	4	-	TambonKlangkrai
ตำบลเด็กลำดวน	58	7	1	22	14	-	1	-	1	-	5	5	-	-	2	-	TambonKhwae Yai
ตำบลตะขุขี้เหล็ก	155	15	1	78	18	-	-	1	1	3	10	23	-	2	3	-	TambonTakhian Luean
ตำบลนครสวรรค์ดก	2,909	350	71	815	554	45	207	60	83	65	413	189	-	22	34	1	TambonNakhon Sawan Tok
ตำบลนครสวรรค์ดอ	430	41	8	154	80	-	23	2	5	9	57	43	-	2	6	-	TambonNakhon Sawan Ok
ตำบลบางพระทอง	30	-	-	24	3	-	-	-	-	-	-	3	-	-	-	-	TambonBang Pha Luang
ตำบลบางม่วง	215	28	15	77	34	-	3	2	6	3	15	19	1	1	11	-	TambonBang Muang
ตำบลบ้านมะเกลือ	226	15	5	123	38	-	2	-	2	3	13	24	-	-	1	-	TambonBan Maklua
ตำบลบ้านแก่ง	161	12	7	63	13	-	-	-	1	1	14	47	-	1	2	-	TambonBan Kserng
ตำบลพะยอม	171	16	4	106	21	1	1	-	1	1	8	12	-	-	1	-	TambonPha Non
ตำบลศรีโคตร	975	138	12	312	153	9	31	4	12	20	153	118	-	9	4	-	TambonWat Sai
ตำบลหนองครก	469	64	12	196	70	1	7	-	7	6	29	55	-	12	10	-	TambonKong Kot
ตำบลหนองจรนัง	329	29	4	167	48	-	2	1	7	6	26	33	-	4	2	-	TambonKong Kraon
ตำบลหนองขิง	453	47	6	184	79	1	3	6	13	10	56	39	1	2	6	-	TambonKong Pong
ตำบลวังสนา	107	9	5	43	17	2	2	-	3	-	11	8	-	3	4	-	TambonBueng Senat
อำเภอโคกพระ	808	78	20	403	94	5	3	3	7	6	65	105	-	9	10	-	AmphoeKok Phra
ตำบลโคกพระ	262	30	12	129	25	4	-	3	4	1	31	22	-	-	1	-	TambonKok Phra
ตำบลเขาตด	114	19	3	48	16	-	3	-	-	1	7	12	-	4	1	-	TambonYang Tan
ตำบลบางฝ่อ	83	5	-	31	12	-	-	-	2	3	6	16	-	3	5	-	TambonBang Mafo
ตำบลบางม่วง	130	5	4	56	14	-	-	-	1	1	11	36	-	1	1	-	TambonBang Pramuang
ตำบลนาถาง	54	9	-	34	5	-	-	-	-	-	3	3	-	-	-	-	TambonNa Klang
ตำบลศาลาง	44	2	-	32	7	-	-	-	-	-	1	1	-	1	-	-	TambonSala Daeng
ตำบลเนินแก้ว	43	2	1	28	7	-	-	-	-	-	1	3	-	-	1	-	TambonNoen Kwao
ตำบลเนินศาลา	45	3	-	26	5	1	-	-	-	-	3	6	-	-	1	-	TambonNoen Sala
ตำบลหาดสูง	33	3	-	19	3	-	-	-	-	-	2	6	-	-	-	-	TambonHat Sung
อำเภอชุมแสง	1,650	104	39	842	204	6	10	8	22	20	123	178	1	11	62	-	AmphoeChum Saeng
ตำบลชุมแสง	517	37	8	248	70	5	-	6	8	10	68	53	-	2	2	-	TambonChum Saeng
ตำบลพันกฤษ	261	18	11	144	33	1	-	-	6	-	20	26	-	-	2	-	TambonThap Kit
ตำบลพิบูล	63	5	2	35	6	-	-	-	-	4	6	4	-	-	1	-	TambonPhikum
ตำบลถ้ำเข็ญ	193	15	6	100	17	-	-	2	1	-	7	36	-	3	6	-	TambonKoei Chai
ตำบลท่าไม้	110	3	2	57	21	-	4	-	-	-	3	12	-	1	7	-	TambonTha Mai
ตำบลบางเคียน	108	7	-	59	10	-	1	-	1	1	4	13	-	-	12	-	TambonBang Khian
ตำบลหนองพระเจา	64	3	-	34	7	-	1	-	1	1	-	5	-	2	10	-	TambonKong Krachao
ตำบลพันลาน	91	6	4	42	14	-	4	-	-	1	5	5	1	-	9	-	TambonPhan Lan
ตำบลโคกหม้อ	74	2	5	38	8	-	-	4	1	1	5	4	-	-	7	-	TambonKok Mo
ตำบลไผ่ลิง	38	3	-	16	5	-	1	-	1	-	1	9	-	1	2	-	TambonPhai Sing
ตำบลมะม่วง	64	3	-	41	8	-	-	-	-	1	3	6	-	2	-	-	TambonKhamang
ตำบลพันกฤษใต้	44	2	1	28	5	-	-	-	-	1	1	2	-	-	4	-	TambonThap Kit Tai

ตาราง 1 จำนวนสถานประกอบการ จำแนกตามกิจกรรมทางเศรษฐกิจ อำเภอและตำบล (ต่อ)
TABLE 1. NUMBER OF ESTABLISHMENTS BY ECONOMIC ACTIVITY, AMPHOE AND TAMBON (Cont'd)

อำเภอ/ตำบล	จำนวน สถาน ประกอบการ Number of establishments	กิจกรรมทางเศรษฐกิจ Economic Activity													กิจการด้าน โรงพยาบาล Private hospital activities		
		การขาย และขายส่ง Wholesale and retail trade; vehicles and motorcycles	การขายส่ง Wholesale trade	การขายปลีก Retail trade	ที่พักแรม บริการอาหาร และเครื่องดื่ม Accommodation, food and beverage service activities	ข้อมูลข่าวสาร คอมพิวเตอร์ และการสื่อสาร Information and communication	กิจกรรม อสังหาริมทรัพย์ Real estate activities	กิจกรรม ทางวิชาชีพ และเทคนิค Professional, scientific and technical activities	ศิลปะ การกีฬา ความบันเทิง และนันทนาการ Arts, entertainment and recreation activities	บริการอื่น Other service activities	การผลิต Manufacturing	การจัดการ น้ำเสีย ของเสีย และสิ่งมีค่า Sewerage, waste management and remediation activities	การก่อสร้าง Construction	การขนส่ง สถานที่เก็บสินค้า Land transport and storage			
อำเภอหนองบัว	1,282	110	37	677	126	8	8	7	13	21	100	148	-	6	21	-	AmphoeNong Bua
ตำบลหนองบัว	378	29	11	181	49	-	1	3	2	9	39	44	-	2	8	-	TambonNong Bua
ตำบลหนองปลื้ม	359	43	12	161	35	8	4	4	8	3	30	46	-	2	3	-	TambonNong Klip
ตำบลราษารท	95	7	2	59	7	-	-	-	2	-	5	10	-	1	2	-	TambonThan Thahan
ตำบลหัวข้อม	54	3	-	31	5	-	-	-	-	2	5	5	-	-	3	-	TambonHual Ruam
ตำบลหัวข้อมใต้	28	1	-	21	1	-	-	-	-	1	2	2	-	-	-	-	TambonHual Thua Tai
ตำบลหัวข้อมเหนือ	53	5	-	34	4	-	-	-	-	1	1	8	-	-	-	-	TambonHual Thua Nuea
ตำบลหัวข้อมใหญ่	35	2	-	19	4	-	-	-	2	2	2	5	-	-	-	-	TambonHual Yai
ตำบลทุ่งทอง	119	8	6	78	10	-	3	-	1	-	4	7	-	-	2	-	TambonThung Thong
ตำบลวังน้อย	161	12	6	93	11	-	-	-	-	3	12	21	-	-	3	-	TambonWang Bo
อำเภอธรรมดาสัก	1,843	136	47	846	196	4	9	3	31	29	143	311	1	11	76	-	AmphoeBanphong Phisai
ตำบลหัวไร่	152	14	5	71	21	1	1	-	5	1	17	14	-	2	-	-	TambonTha Ngi
ตำบลบางทราย	83	5	3	42	13	-	-	-	-	1	8	10	-	-	1	-	TambonBang Ta Ngal
ตำบลทรายขาว	71	5	3	36	13	1	-	-	1	-	5	7	-	-	-	-	TambonHu Kwang
ตำบลอ่างทอง	69	7	-	38	8	-	-	-	-	3	4	4	-	1	4	-	TambonKang Thong
ตำบลบ้านแค	107	4	3	57	9	-	-	-	1	3	4	13	1	-	12	-	TambonBan Daen
ตำบลบางแก้ว	108	11	-	61	10	1	-	-	3	2	7	6	-	1	6	-	TambonBang Kaeo
ตำบลตาดี	82	4	-	50	17	-	-	-	-	1	4	5	-	1	-	-	TambonTa Khit
ตำบลตาสัง	79	3	3	50	7	-	-	-	1	-	4	7	-	-	6	-	TambonTa Sang
ตำบลตาช้าง	230	11	5	66	12	-	-	-	3	5	12	100	-	-	16	-	TambonDan Chang
ตำบลหนองสาร	239	12	4	109	26	-	5	-	6	6	17	37	-	2	15	-	TambonNong Kwot
ตำบลหนองเตา	152	12	3	69	12	-	-	-	1	-	12	31	-	4	8	-	TambonNong Ta Ngu
ตำบลบึงปลา	83	4	1	37	10	-	2	-	-	1	2	26	-	-	-	-	TambonBing Pla Thu
ตำบลเจริญผล	388	44	17	160	38	1	1	3	10	6	49	51	-	-	8	-	TambonCharoen Phon
ตำบลหนองไผ่	125	16	11	56	14	-	3	1	3	3	10	8	-	-	1	-	AmphoeKao Liao
ตำบลแก้วเสียว	235	21	3	115	29	1	-	3	3	5	32	22	-	1	-	-	TambonKao Liao
ตำบลหนองตา	153	9	7	74	15	1	-	-	1	1	12	26	-	4	3	-	TambonKong Tao
ตำบลเขาหิน	142	13	1	65	16	-	-	-	2	3	8	28	-	-	6	-	TambonKhaeo Din
ตำบลหัวดง	176	14	9	81	12	1	-	-	2	2	12	19	-	6	18	-	TambonHua Dong
อำเภอตากสิน	2,898	220	86	1,362	396	17	13	19	66	57	279	299	1	25	56	2	AmphoeTakli
ตำบลตากสิน	1,681	148	63	729	250	16	11	17	40	32	188	165	-	11	10	1	TambonTakli
ตำบลอู่แดง	277	17	8	138	32	1	1	2	7	7	33	26	1	1	2	1	TambonChong Khae
ตำบลจีนเดิม	135	7	2	84	16	-	-	-	4	1	5	11	-	2	3	-	TambonChan Sen
ตำบลหัวข้อม	74	3	-	37	5	-	-	-	1	2	1	22	-	1	2	-	TambonHual Hom
ตำบลหัวหวาย	150	8	2	96	10	-	-	-	2	2	6	15	-	1	10	-	TambonHua Wai
ตำบลหนองโง้ง	253	24	5	116	42	-	1	-	3	6	25	16	-	2	13	-	TambonNong Pho
ตำบลหนองหม้อ	55	3	-	32	6	-	-	-	2	3	1	6	-	-	2	-	TambonNong Mo
ตำบลศรีธรรม	88	4	2	47	12	-	-	-	4	1	4	8	-	1	5	-	TambonSoi Thong
ตำบลลาดทิพรส	110	3	1	47	8	-	-	-	3	3	12	23	-	4	6	-	TambonLat Thippaharet
อำเภอรัตนมณี	74	3	3	36	15	-	-	-	-	4	4	6	-	2	3	-	TambonPhrom Nimit
ตำบลรัตนมณี	1,551	128	40	644	157	4	1	11	24	23	122	291	6	26	74	-	AmphoeTha Tako
ตำบลท่าเสา	480	59	16	194	70	4	1	11	17	3	52	45	-	5	3	-	TambonTha Tako
ตำบลพนมมอ	106	10	-	45	11	-	-	-	3	4	6	11	-	1	15	-	TambonPhanom Rok
ตำบลวังถนน	172	17	5	69	11	-	-	-	-	3	14	39	-	4	10	-	TambonHua Thanon
ตำบลสายบัว	104	5	7	65	7	-	-	-	-	3	1	16	-	-	-	-	TambonSai Lamphong
ตำบลวังหมาก	165	8	3	50	12	-	-	-	2	2	18	43	6	11	12	-	TambonWang Mahakon
ตำบลดอนคา	229	19	8	81	14	-	-	-	4	-	3	81	-	-	5	-	TambonDon Kha
ตำบลท่าบ่อ	53	2	-	23	5	-	-	-	-	1	6	10	-	4	2	-	TambonThamop
ตำบลวังใหญ่	51	2	-	26	2	-	-	-	-	1	3	7	-	-	10	-	TambonWang Yai
ตำบลพนมเศษ	92	2	-	44	12	-	-	-	-	1	3	23	-	-	7	-	TambonPhanom Set
ตำบลหนองพลวง	99	4	1	47	13	-	-	-	-	2	5	16	-	1	10	-	TambonNong Luang

ตาราง 1 จำนวนสถานประกอบการ จำแนกตามกิจกรรมทางเศรษฐกิจ อำเภอและตำบล (ต่อ)
TABLE 1. NUMBER OF ESTABLISHMENTS BY ECONOMIC ACTIVITY, AMPHOE AND TAMBON (Cont'd)

อำเภอ/ตำบล	จำนวน สถาน ประกอบการ Number of establishments	กิจกรรมทางเศรษฐกิจ Economic Activity											กิจการด้าน โรงพยาบาล Private hospital activities	
		การขายส่ง และขายปลีก Wholesale and retail trade	การขายส่ง Wholesale trade	การขายปลีก Retail trade	ที่พักแรม บริการอาหาร และเครื่องดื่ม Accommodation, food and beverage service activities	ข้อมูลข่าวสาร คอมพิวเตอร์ และการสื่อสาร Information and communication	กิจกรรม อสังหาริมทรัพย์ Real estate activities	กิจกรรมทางวิชาชีพ วิทยาศาสตร์และเทคโนโลยี Professional, scientific and technical activities	ศิลปะ ความบันเทิง และนันทนาการ Arts, entertainment and recreation activities	บริการอื่น Other service activities	การผลิต Manufacturing	การจัดการ น้ำเสีย ขยะ และสิ่งปฏิกูล Sewerage, waste management and remediation activities		การก่อสร้าง สถานที่เก็บสินค้า Land transport and storage
อำเภอโพธารมย์	1,585	69	751	142	1	8	27	21	114	238	16	53	-	AmphoePhaisali
ตำบลโคกเดื่อ	229	11	103	17	1	3	3	5	17	36	-	6	-	TambonKok Duea
ตำบลลำไทรซี้	219	3	117	21	-	-	4	2	17	22	-	12	-	TambonSamrong Chai
ตำบลวังน้ำดี	96	3	52	5	-	-	-	-	5	29	-	1	-	TambonWang Nam Lat
ตำบลตะขบ	267	20	123	26	-	-	5	1	24	42	-	12	-	TambonTakho
ตำบลโพธิ์ประทุม	152	7	25	11	-	-	-	-	9	26	-	10	-	TambonPho Prasat
ตำบลวังน้อย	120	13	62	7	-	-	1	2	3	14	-	5	-	TambonWang Khoi
ตำบลนาบอม	119	9	56	8	-	-	2	2	3	31	-	6	-	TambonNa Khom
ตำบลโพธิ์ตาล	383	47	175	47	-	5	11	9	36	38	-	1	-	TambonPhaisali
อำเภออุทุมพรพิสัย	1,719	160	53	196	3	8	3	24	33	145	16	68	-	AmphoeUthumphon Khiri
ตำบลพะวง	541	63	18	66	2	4	3	10	12	78	-	6	-	TambonPhayuha
ตำบลนิคมพัฒนา	109	9	56	10	-	-	3	4	7	15	-	1	-	TambonNiakhom
ตำบลนิคมพัฒนาเหนือ	121	11	69	14	-	-	2	2	7	13	-	2	-	TambonNiakhom Khao Bo Kaeo
ตำบลวังหัก	87	14	31	15	-	-	4	-	6	11	-	1	-	TambonWuang Hak
ตำบลยางขาว	63	1	32	7	-	-	-	-	5	10	-	6	-	TambonYang Khao
ตำบลบ้านหวี	94	8	44	25	-	-	1	-	4	8	-	3	-	TambonBan Hui
ตำบลเขาทอง	204	20	85	6	-	-	2	6	27	44	-	5	-	TambonKha Thong
ตำบลท่าไม้ไผ่	95	9	42	14	1	-	-	-	11	11	-	-	-	TambonTha Nam Oi
ตำบลนันทวง	133	5	67	16	-	-	1	1	7	20	-	8	-	TambonNan Song
ตำบลเขาชะเมา	197	17	85	19	-	-	2	2	12	24	-	5	-	TambonKha Kala
ตำบลสรรพนม	75	3	31	4	-	-	2	5	3	15	-	7	-	TambonSa Thale
อำเภอลาดยาว	2,168	173	89	243	11	9	20	34	44	172	17	66	-	AmphoeLat Yao
ตำบลลาดยาว	819	79	34	353	111	6	18	16	17	66	3	18	-	TambonLat Yao
ตำบลวังน้ำหอม	78	3	47	2	-	-	-	1	7	12	-	5	-	TambonWang Nam Hom
ตำบลวังน้ำ	118	7	64	17	-	-	1	5	12	7	-	2	-	TambonWang Ma
ตำบลวังม่วง	69	2	22	13	-	-	2	2	1	6	11	5	-	TambonWang Muang
ตำบลศรีร้อยเพชร	39	2	16	1	-	-	1	3	3	10	-	2	-	TambonSi Roi Phet
ตำบลฆ้อง	55	3	21	4	-	-	-	-	7	18	-	1	-	TambonMap Kae
ตำบลนาบง	87	7	34	8	-	-	-	2	5	30	-	-	-	TambonNong Yao
ตำบลหนองบัว	84	3	43	9	-	-	-	4	6	8	-	10	-	TambonNong Nom Wu
ตำบลบ้านไร่	191	9	105	16	1	1	5	6	9	20	-	1	-	TambonBan Rai
ตำบลเนินซิมเหล็ก	154	9	66	21	-	-	-	1	10	14	-	8	-	TambonNei Sim Lek
ตำบลศาลเจ้าพ่อ	295	29	142	20	5	1	7	3	29	45	-	3	-	TambonSan Chao Kai To
ตำบลสรรพนม	179	20	91	21	2	1	-	2	12	16	-	4	-	TambonSa Kaeo
อำเภอตกผ้า	879	89	30	437	76	1	3	11	22	65	105	33	-	AmphoeTak Fa
ตำบลตาฟ้า	260	17	9	132	22	1	2	7	5	33	1	1	-	TambonTak Fa
ตำบลลำยวมด	96	7	47	8	-	-	1	3	5	11	-	8	-	TambonLam Phayon
ตำบลสุขสำราญ	228	42	12	95	26	1	2	6	12	26	-	5	-	TambonSuk Samran
ตำบลหนองจอก	42	1	24	4	-	-	-	2	8	8	-	2	-	TambonNong Chok
ตำบลชุมชุม	53	5	-	29	6	-	-	-	4	2	-	3	-	TambonPhu Nok Yung
ตำบลอุทุมพรพิสัย	167	14	2	91	7	-	1	4	11	24	-	12	-	TambonUthumphon Thanya
ตำบลเขาชะนาง	33	3	-	19	3	-	-	-	2	4	-	2	-	TambonKha Chai Thong
อำเภอแม่วงก์	905	61	32	457	91	2	2	8	19	125	1	29	-	AmphoeMae Wong
ตำบลแม่วงก์	103	5	3	45	8	-	1	4	3	28	-	4	-	TambonMae Wong
ตำบลแม่เฒ่า	322	18	8	191	32	1	1	4	4	37	1	4	-	TambonMae Le
ตำบลวังจันทน์	225	11	7	112	24	2	-	1	3	16	29	10	-	TambonWang San
ตำบลเขาชนไก่	255	14	109	27	-	-	1	2	8	21	-	11	-	TambonKha Chon Kan
อำเภอแม่เงิน	387	25	13	187	40	1	8	4	4	27	2	24	-	AmphoeMae Pin
ตำบลแม่เงิน	387	25	13	187	40	1	8	4	4	27	2	24	-	TambonMae Pin
อำเภอชุมตาบง	443	25	12	166	35	-	-	3	4	144	-	27	-	AmphoeChum Ta Bong
ตำบลชุมตาบง	237	22	11	103	24	-	-	3	4	37	-	15	-	TambonChum Ta Bong
ตำบลป่าสวรรค์	206	5	1	63	11	-	-	-	2	107	-	12	-	TambonPang Sawan

ที่มา : สำนักงานสถิติแห่งชาติ กรมการปกครอง สำนักงานสถิติแห่งชาติ กระทรวงเทคโนโลยีสารสนเทศและการสื่อสาร
Source : The 2012 Business and Industrial Census (Basic Information), Nakhon Sawan Province, National Statistical Office, Ministry of Information and Communication Technology.

ตาราง 2 จำนวนสถานประกอบการ จำแนกตามรูปแบบการจัดตั้งตามกฎหมาย อำเภอและตำบล

TABLE 2 NUMBER OF ESTABLISHMENTS BY FORM OF LEGAL ORGANIZATION, AMPHOE AND TAMBON

อำเภอ/ตำบล	จำนวน สถานประกอบการ Number of establishments	รูปแบบการจัดตั้งตามกฎหมาย							Form of legal organization	อื่น ๆ Others
		ส่วนบุคคล Individual proprietor	ห้างหุ้นส่วนจำกัด ห้างหุ้นส่วนสามัญ นิติบุคคล Juristic partnership	บริษัทจำกัด บริษัทจำกัด (มหาชน) Company limited, Public company limited	ส่วนราชการ รัฐวิสาหกิจ Government, State-enterprises	สหกรณ์ Cooperatives	อื่น ๆ Others			
จังหวัดนครสวรรค์	29,192	28,140	338	486	5	36	187	Nakhon Sawan		
อำเภอเมืองนครสวรรค์	10,255	9,687	188	351	3	11	15	AmphoeMueang Nakhon Sawan		
ตำบลปากน้ำโพ	3,314	3,077	84	149	1	1	2	TambonPak Nam Pho		
ตำบลกลางแดด	142	125	4	13	-	-	-	TambonKlang Daet		
ตำบลเกรียงไกร	107	105	1	1	-	-	-	TambonKiangkrai		
ตำบลแควใหญ่	58	56	1	1	-	-	-	TambonKhvae Yai		
ตำบลตะเคียนเลื่อน	155	145	-	3	-	5	2	TambonTakhian Luean		
ตำบลนครสวรรค์ตก	2,909	2,747	49	108	1	2	2	TambonNakhon Sawan Tok		
ตำบลนครสวรรค์ออก	430	410	5	9	1	-	5	TambonNakhon Sawan Ok		
ตำบลบึงพระหลวง	30	28	-	2	-	-	-	TambonBang Phra Luang		
ตำบลบางม่วง	215	197	8	9	-	-	1	TambonBang Muang		
ตำบลบ้านมะเกลือ	226	215	4	6	-	-	1	TambonBan Makluea		
ตำบลบ้านแก่ง	161	159	1	1	-	-	-	TambonBan Kaeng		
ตำบลพระนอน	171	169	-	2	-	-	-	TambonPhra Non		
ตำบลวัดไพร	975	937	13	25	-	-	-	TambonWat Sai		
ตำบลหนองกรด	469	445	9	13	-	2	-	TambonNong Krot		
ตำบลหนองกระโดน	329	321	5	2	-	1	-	TambonNong Kradon		
ตำบลหนองปลิง	453	441	4	7	-	-	1	TambonNong Pling		
ตำบลบึงเสนาท	107	107	-	-	-	-	-	TambonBueng Senat		
อำเภอโกรกพระ	808	773	9	15	-	2	9	AmphoeKrok Phra		
ตำบลโกรกพระ	262	251	2	6	-	2	1	TambonKrok Phra		
ตำบลยางตาล	114	101	5	8	-	-	-	TambonYang Tan		
ตำบลบึงมะฝ่อ	83	79	1	-	-	-	3	TambonBang Mafo		
ตำบลบึงประมง	130	128	-	-	-	-	2	TambonBang Pramung		
ตำบลนากลาง	54	52	1	1	-	-	-	TambonNa Klang		
ตำบลศาลาแดง	44	44	-	-	-	-	-	TambonSala Daeng		
ตำบลเนินแก้ว	43	42	-	-	-	-	1	TambonNoen Kwao		
ตำบลเนินศาลา	45	43	-	-	-	-	2	TambonNoen Sala		
ตำบลหาดสูง	33	33	-	-	-	-	-	TambonHat Sung		

ตาราง 2 จำนวนสถานประกอบการ จำแนกตามรูปแบบการจัดตั้งตามกฎหมาย อำเภอและตำบล (ต่อ)
TABLE 2 NUMBER OF ESTABLISHMENTS BY FORM OF LEGAL ORGANIZATION, AMPHOE AND TAMBON (Cont'd)

อำเภอ/ตำบล	จำนวน สถานประกอบการ	รูปแบบการจัดตั้งตามกฎหมาย						Form of legal organization			Amphoe/Tambon
		ส่วนบุคคล Individual proprietor	ห้างหุ้นส่วนจำกัด ห้างหุ้นส่วนสามัญ นิติบุคคล	บริษัทจำกัด บริษัทจำกัด (มหาชน)	ส่วนราชการ รัฐวิสาหกิจ	สหกรณ์ Cooperatives	อื่น ๆ Others	ส่วนราชการ Government, State-enterprises	สหกรณ์ Cooperatives	อื่น ๆ Others	
อำเภอชุมแสง	1,630	1,594	13	8	-	12	AmphoeChum Saeng				
ตำบลชุมแสง	517	501	6	7	-	2	TambonChum Saeng				
ตำบลทับกฤช	261	258	-	-	-	3	TambonThap Krit				
ตำบลพิบูล	63	62	1	-	-	-	TambonPhikun				
ตำบลเกษไชย	193	185	4	1	-	3	TambonKoei Chai				
ตำบลท่าไม้	110	109	-	-	-	1	TambonTha Mai				
ตำบลบางเคียน	108	107	-	-	-	1	TambonBang Khian				
ตำบลหนองกระเจา	64	62	1	-	-	1	TambonNong Krachao				
ตำบลพันลาน	91	91	-	-	-	-	TambonPhan Lan				
ตำบลโคกหม้อ	74	72	-	-	-	1	TambonKhok Mo				
ตำบลไผ่สิงห์	38	37	-	-	-	1	TambonPhai Sing				
ตำบลระมิง	64	63	1	-	-	-	TambonKhamang				
ตำบลทับกฤชใต้	44	44	-	-	-	-	TambonThap Krit Tai				
อำเภอหนองบัว	1,282	1,239	16	10	1	13	AmphoeNong Bua				
ตำบลหนองบัว	378	362	8	3	1	4	TambonNong Bua				
ตำบลหนองกลับ	359	347	5	6	-	1	TambonNong Klap				
ตำบลธารทหาร	95	92	-	-	-	3	TambonThan Thahan				
ตำบลห้วยรวม	54	52	-	-	-	2	TambonHuai Ruam				
ตำบลหัวดงใต้	28	28	-	-	-	-	TambonHuai Thua Tai				
ตำบลห้วยถั่วเหนือ	53	50	1	1	-	-	TambonHuai Thua Nuea				
ตำบลห้วยใหญ่	35	34	-	-	-	1	TambonHuai Yai				
ตำบลทุ่งทอง	119	119	-	-	-	-	TambonThung Thong				
ตำบลวังบ่อ	161	155	2	-	-	3	TambonWang Bo				
อำเภอบรรพตพิสัย	1,843	1,802	14	13	-	13	AmphoeBanphot Phisai				
ตำบลท้าว	152	148	2	2	-	-	TambonTha Ngio				
ตำบลบงตาหงาย	83	82	1	-	-	-	TambonBang Ta Ngai				
ตำบลหูกวาง	71	71	-	-	-	-	TambonHu Kwang				
ตำบลอ่างทอง	69	68	1	-	-	-	TambonAng Thong				
ตำบลบ้านแดน	107	104	1	2	-	-	TambonBan Daen				
ตำบลบงแก้ว	108	105	2	-	-	1	TambonBang Kaeo				
ตำบลตาขีด	82	81	1	-	-	-	TambonTa Khit				
ตำบลตาสิ่ง	79	78	-	-	-	1	TambonTa Sang				
ตำบลตาซัง	230	229	-	-	-	1	TambonDan Chang				
ตำบลหนองกรด	239	235	3	-	-	1	TambonNong Krot				
ตำบลหนองตาง	152	151	-	-	-	1	TambonNong Ta Ngu				
ตำบลบึงปลาทุ	83	79	-	-	-	3	TambonBung Pla Thu				
ตำบลเจริญผล	388	371	3	9	-	5	TambonCharoen Phon				

ตาราง 2 จำนวนสถานประกอบการ จำแนกตามรูปแบบการจัดตั้งตามกฎหมาย อำเภอและตำบล (ต่อ)
TABLE 2 NUMBER OF ESTABLISHMENTS BY FORM OF LEGAL ORGANIZATION, AMPHOE AND TAMBON (Cont'd)

อำเภอ/ตำบล	จำนวน สถานประกอบการ Number of establishments	รูปแบบการจัดตั้งตามกฎหมาย						Form of legal organization	Amphoe/Tambon
		ส่วนบุคคล Individual proprietor	ห้างหุ้นส่วนจำกัด ห้างหุ้นส่วนสามัญ นิติบุคคล Juristic partnership	บริษัทจำกัด บริษัทจำกัด (มหาชน) Company limited, Public company limited	ส่วนราชการ รัฐวิสาหกิจ Government, State-enterprises	สหกรณ์ Cooperatives	อื่น ๆ Others		
อำเภอแก่งเลี้ยว	838	825	5	3	-	-	5	AmphoeKao Liao	
ตำบลมหาโพธิ์	125	123	2	-	-	-	-	TambonMaha Pho	
ตำบลแก่งเลี้ยว	235	233	-	2	-	-	-	TambonKao Liao	
ตำบลหนองเต่า	153	151	-	1	-	-	1	TambonNong Tao	
ตำบลเขาดิน	142	140	1	-	-	-	1	TambonKhao Din	
ตำบลหัวดง	176	172	1	-	-	-	3	TambonHua Dong	
อำเภอตากสิน	2,898	2,825	32	30	-	-	10	AmphoeTakhli	
ตำบลตากสิน	1,681	1,629	24	26	-	-	1	TambonTakhli	
ตำบลช่องแคบ	277	269	5	2	-	-	1	TambonChong Khae	
ตำบลจันทน์เสน	135	133	1	-	-	-	1	TambonChan Sen	
ตำบลห้วยหอม	74	73	-	-	-	-	1	TambonHuai Hom	
ตำบลหัวหวาย	150	148	-	-	-	-	2	TambonHua Wai	
ตำบลหนองโพ	253	249	2	2	-	-	-	TambonNong Pho	
ตำบลหนองหน่อ	55	55	-	-	-	-	-	TambonNong Mo	
ตำบลสร้อยทอง	88	88	-	-	-	-	-	TambonSoi Thong	
ตำบลลาดทิพรส	110	106	-	-	-	-	4	TambonLat Thippharot	
ตำบลพรหมนิมิต	74	74	-	-	-	-	-	TambonPhrom Nimit	
อำเภอท่าตะโก	1,551	1,505	15	3	-	-	27	AmphoeTha Tako	
ตำบลท่าตะโก	480	463	14	2	-	-	1	TambonTha Tako	
ตำบลพนมรอก	106	105	-	-	-	-	1	TambonPhanom Rok	
ตำบลหัวถนน	172	163	1	-	-	-	8	TambonHua Thanon	
ตำบลสายลำโพง	104	97	-	-	-	-	7	TambonSai Lamphong	
ตำบลวังมหาก	165	164	-	-	-	-	1	TambonWang Mahakon	
ตำบลดอนคา	229	218	-	1	-	-	10	TambonDon Kha	
ตำบลท่าบง	53	53	-	-	-	-	-	TambonThamnop	
ตำบลวังใหญ่	51	51	-	-	-	-	-	TambonWang Yai	
ตำบลพนมเศษ	92	92	-	-	-	-	-	TambonPhanom Set	
ตำบลหนองหลวง	99	99	-	-	-	-	-	TambonNong Luang	

ตาราง 2 จำนวนสถานประกอบการ จัดตั้งตามรูปแบบการจัดตั้งตามกฎหมาย อำเภอและตำบล (ต่อ)
TABLE 2 NUMBER OF ESTABLISHMENTS BY FORM OF LEGAL ORGANIZATION, AMPHOE AND TAMBON (Cont'd)

อำเภอ/ตำบล	จำนวน สถานประกอบการ Number of establishments	ส่วนบุคคล Individual proprietor	รูปแบบการจัดตั้งตามกฎหมาย				Form of legal organization				Amphoe/Tambon
			ห้างหุ้นส่วนจำกัด ห้างหุ้นส่วนสามัญ นิติบุคคล	บริษัทจำกัด บริษัทจำกัด (มหาชน)	ส่วนราชการ รัฐวิสาหกิจ	สหกรณ์ Cooperatives	อื่น ๆ Others				
อำเภอไพศาลี	1,585	1,558	11	5	-	5	6	AmphoePhaisali			
ตำบลโคกเคี้ยว	229	218	4	3	-	4	-	TambonKhok Duea			
ตำบลลำโรงชัย	219	216	-	-	-	-	3	TambonSamrong Chai			
ตำบลวังนัลดี	96	96	-	-	-	-	-	TambonWang Nam Lat			
ตำบลตะคร้อ	267	267	-	-	-	-	-	TambonTakhro			
ตำบลโพธิ์ประสาท	152	149	-	1	-	-	2	TambonPho Prasat			
ตำบลวังข่อย	120	120	-	-	-	-	-	TambonWang Khoi			
ตำบลนาขอม	119	118	-	-	-	-	1	TambonNa Khom			
อำเภอไพศาลี	383	374	7	1	-	1	-	TambonPhaisali			
อำเภอพยุหะคีรี	1,719	1,669	14	17	-	4	15	AmphoePhayuha Khiri			
ตำบลพยุหะ	541	521	7	10	-	-	3	TambonPhayuha			
ตำบลเนินมะกอก	109	105	1	2	-	-	1	TambonNoen Makok			
ตำบลนิคมเขาบ่อแก้ว	121	120	1	-	-	-	-	TambonNikhom Khao Bo Kaeo			
ตำบลม่วงหัก	87	82	2	3	-	-	-	TambonMuang Hak			
ตำบลยางขาว	63	60	-	-	-	1	2	TambonYang Khao			
ตำบลยางนมไหม	94	85	2	1	-	2	4	TambonYan Matsi			
ตำบลเขาทอง	204	200	-	-	-	-	4	TambonKhao Thong			
ตำบลทาน้อย	95	94	-	1	-	-	-	TambonTha Nam Oi			
ตำบลน้ำพรัง	133	133	-	-	-	-	-	TambonNam Song			
ตำบลเขากะลา	197	195	-	-	-	1	1	TambonKhao Kala			
ตำบลสระทะเล	75	74	1	-	-	-	-	TambonSa Thale			
อำเภอลาดยาว	2,168	2,106	15	19	1	1	26	AmphoeLat Yao			
ตำบลลาดยาว	819	787	13	14	-	1	4	TambonLat Yao			
ตำบลห้วยน้ำหอม	78	76	-	-	-	-	2	TambonHuai Nam Hom			
ตำบลวังม้า	118	117	-	-	-	-	1	TambonWang Ma			
ตำบลวังเมือง	69	68	1	-	-	-	-	TambonWang Mueang			
ตำบลสร้อยตะคร้อ	39	35	-	-	-	-	4	TambonSoi Lakhon			
ตำบลมกบแก	55	53	-	-	-	-	2	TambonMap Kae			
ตำบลหนองยาว	87	86	-	-	-	-	1	TambonNong Yao			
ตำบลหนองนมวัว	84	81	1	-	-	-	2	TambonNong Nom Wua			
ตำบลบ้านไร่	191	187	-	-	1	-	3	TambonBan Rai			
ตำบลเนินซี้เหล็ก	154	151	-	2	-	-	1	TambonNoen Khi Lek			
ตำบลศาลเจ้าไก่ต่อ	295	289	-	1	-	-	5	TambonSan Chao Kai To			
ตำบลสระแก้ว	179	176	-	2	-	-	1	TambonSa Kaeo			

ตาราง 2 จำนวนสถานประกอบการ จำแนกตามรูปแบบการจัดตั้งตามกฎหมาย อำเภอและตำบล (ต่อ)
TABLE 2 NUMBER OF ESTABLISHMENTS BY FORM OF LEGAL ORGANIZATION, AMPHOE AND TAMBON (Cont'd)

อำเภอ/ตำบล	จำนวน สถานประกอบการ Number of establishments	รูปแบบการจัดตั้งตามกฎหมาย Form of legal organization							อื่น ๆ Others
		ส่วนบุคคล Individual proprietor	ห้างหุ้นส่วนจำกัด ห้างหุ้นส่วนสามัญ นิติบุคคล Juristic partnership	บริษัทจำกัด บริษัทจำกัด (มหาชน) Company limited, Public company limited	ส่วนราชการ รัฐวิสาหกิจ Government, State-enterprises	สหกรณ์ Cooperatives			
อำเภอตากฟ้า	879	848	5	7	-	3	16	AmphoeTak Fa	
ตำบลตากฟ้า	260	252	-	3	-	2	3	TambonTak Fa	
ตำบลลำพยนต์	96	94	-	-	-	1	1	TambonLam Phayon	
ตำบลสุขสำราญ	228	220	4	3	-	-	1	TambonSuk Samran	
ตำบลหนองพิบูล	42	38	-	-	-	-	4	TambonNong Phikun	
ตำบลพุนกยูง	53	52	-	-	-	-	1	TambonPhu Nok Yung	
ตำบลอุ่มรัญญา	167	162	1	1	-	-	3	TambonUdom Thanya	
ตำบลเขาขนาบ	33	30	-	-	-	-	3	TambonKhao Chai Thong	
อำเภอแม่วงก์	905	884	-	4	-	1	16	AmphoeMae Wong	
ตำบลแม่วงก์	103	101	-	-	-	-	2	TambonMae Wong	
ตำบลแม่เลย์	322	318	-	-	-	-	4	TambonMae Le	
ตำบลวังชัน	225	223	-	-	-	-	2	TambonWang San	
ตำบลเขาชนกัน	255	242	-	4	-	1	8	TambonKhao Chon Kan	
อำเภอแม่เปิน	387	386	-	-	-	-	1	AmphoeMae Poen	
ตำบลแม่เปิน	387	386	-	-	-	-	1	TambonMae Poen	
อำเภอชุมตาบง	443	439	1	-	-	-	3	AmphoeChum Ta Bong	
ตำบลชุมตาบง	237	235	1	-	-	-	1	TambonChum Ta Bong	
ตำบลปางสวรรค์	206	204	-	-	-	-	2	TambonPang Sawan	

ที่มา : สำมะโนธุรกิจและอุตสาหกรรม พ.ศ. 2555 (ข้อมูลพื้นฐาน) จังหวัด นครสวรรค์ สำนักงานสถิติแห่งชาติ กระทรวงเทคโนโลยีสารสนเทศและการสื่อสาร

Source : The 2012 Business and Industrial Census (Basic Information), Nakhon Sawan Province, National Statistical Office, Ministry of Information and Communication Technology.

ตาราง 3 จำนวนสถานประกอบการ จำแนกตามรูปแบบการจัดตั้งทางเศรษฐกิจ อำเภอและตำบล
 TABLE 3 NUMBER OF ESTABLISHMENTS BY FORM OF ECONOMIC ORGANIZATION, AMPHOE AND TAMBON

อำเภอ/ตำบล	จำนวน สถานประกอบการ Number of establishments	รูปแบบการจัดตั้งทางเศรษฐกิจ Form of economic organization					อำเภอ/ Tambon
		สำนักงานเพียงเดียว Single unit	สำนักงานใหญ่ Head office	สาขางานสาขา Branch	อื่นๆ Others		
จังหวัดนครสวรรค์	29,192	28,719	43	375	55	Nakhon Sawan	
อำเภอเมืองนครสวรรค์	10,255	9,903	33	265	54	AmphoeMueang Nakhon Sawan.	
ตำบลปากน้ำโพ	3,314	3,166	20	128	-	TambonPak Nam Pho	
ตำบลกลางแดด	142	133	1	8	-	TambonKlang Daet	
ตำบลเกรียงไกร	107	106	1	-	-	TambonKiangkrai	
ตำบลแควใหญ่	58	57	-	1	-	TambonKhwaie Yai	
ตำบลตะเคียนเลื่อน	155	154	-	1	-	TambonTakhian Luean	
ตำบลนครสวรรค์ตก	2,909	2,770	7	82	50	TambonNakhon Sawan Tok	
ตำบลนครสวรรค์ออก	430	426	-	4	-	TambonNakhon Sawan Ok	
ตำบลบางพระหลวง	30	30	-	-	-	TambonBang Phra Luang	
ตำบลบางม่วง	215	208	1	6	-	TambonBang Muang	
ตำบลบ้านมะเกลือ	226	223	-	2	1	TambonBan Makluea	
ตำบลบ้านแก่ง	161	160	-	-	1	TambonBan Kaeng	
ตำบลพระนอน	171	171	-	-	-	TambonPhra Non	
ตำบลวัดไทรย์	975	962	1	10	2	TambonWat Sai	
ตำบลหนองกรด	469	459	1	9	-	TambonNong Krot	
ตำบลหนองกระโดน	329	325	1	3	-	TambonNong Kradon	
ตำบลหนองปลิง	453	442	-	11	-	TambonNong Pling	
ตำบลปึงสานาพ	107	107	-	-	-	TambonBueng Senat	
อำเภอโกรกพระ	808	792	4	12	-	AmphoeKrok Phra	
ตำบลโกรกพระ	262	253	-	9	-	TambonKrok Phra	
ตำบลงมझेอ	83	83	-	-	-	TambonBang Mafo	
ตำบลงประมง	130	130	-	-	-	TambonBang Pramung	
ตำบลนากลาง	54	54	-	-	-	TambonNa Klang	
ตำบลศาลาแดง	44	44	-	-	-	TambonSala Daeng	
ตำบลเนินแก้ว	43	43	-	-	-	TambonNoen Kwao	
ตำบลเนินศาลา	45	45	-	-	-	TambonNoen Sala	
ตำบลหาดสูง	33	33	-	-	-	TambonHat Sung	

ตาราง 3 จำนวนสถานประกอบการ จำแนกตามรูปแบบการจัดตั้งทางเศรษฐกิจ อำเภอและตำบล (ต่อ)

TABLE 3 NUMBER OF ESTABLISHMENTS BY FORM OF ECONOMIC ORGANIZATION, AMPHOE AND TAMBON (Cont'd)

อำเภอ/ตำบล	จำนวน สถานประกอบการ Number of establishments	รูปแบบการจัดตั้งทางเศรษฐกิจ					Form of economic organization	อำเภอ/ Tambon
		สำนักงานเพียงเดียว Single unit	สำนักงานใหญ่ Head office	สาขางานสาขา Branch	อื่นๆ Others			
อำเภอชุมแสง	1,630	1,623	-	6	1	AmphoeChum Saeng		
ตำบลชุมแสง	517	511	-	6	-	TambonChum Saeng		
ตำบลทับกฤช	261	260	-	-	1	TambonThap Krit		
ตำบลพิบูล	63	63	-	-	-	TambonPhikun		
ตำบลเกยไชย	193	193	-	-	-	TambonKoei Chai		
ตำบลท่าไม้	110	110	-	-	-	TambonTha Mai		
ตำบลบงเคียน	108	108	-	-	-	TambonBang Khian		
ตำบลหนองกระเจา	64	64	-	-	-	TambonNong Krachao		
ตำบลพันลาน	91	91	-	-	-	TambonPhan Lan		
ตำบลโคกหม้อ	74	74	-	-	-	TambonKhok Mo		
ตำบลไผ่สิงห์	38	38	-	-	-	TambonPhai Sing		
ตำบลชะมัง	64	64	-	-	-	TambonKhamang		
ตำบลทับกฤชใต้	44	44	-	-	-	TambonThap Krit Tai		
อำเภอหนองบัว	1,282	1,275	1	6	-	AmphoeNong Bua		
ตำบลหนองบัว	378	377	-	1	-	TambonNong Bua		
ตำบลหนองกลับ	359	354	-	5	-	TambonNong Klap		
ตำบลธารทหาร	95	95	-	-	-	TambonThan Thahan		
ตำบลท่าย่อม	54	54	-	-	-	TambonHuai Ruam		
ตำบลท่าวังไต้	28	28	-	-	-	TambonHuai Thua Tai		
ตำบลหัวข่วงเหนือ	53	53	-	-	-	TambonHuai Thua Nuea		
ตำบลหัวข่วงใหญ่	35	35	-	-	-	TambonHuai Yai		
ตำบลทุ่งทอง	119	118	1	-	-	TambonThung Thong		
ตำบลวังบ่อ	161	161	-	-	-	TambonWang Bo		

ตาราง 3 จำนวนสถานประกอบการ จำแนกตามรูปแบบการจัดตั้งทางเศรษฐกิจ อำเภอและตำบล (ต่อ)

TABLE 3 NUMBER OF ESTABLISHMENTS BY FORM OF ECONOMIC ORGANIZATION, AMPHOE AND TAMBON (Cont'd)

อำเภอ/ตำบล	จำนวน สถานประกอบการ Number of establishments	รูปแบบการจัดตั้งทางเศรษฐกิจ				Form of economic organization	อำเภอ/ Tambon
		สำนักงานเพียงเดียว Single unit	สำนักงานใหญ่ Head office	สำนักงานสาขา Branch	อื่นๆ Others		
อำเภอบรรพตพิสัย	1,843	1,831	-	12	-	AmphoeBanphot Phisai	
ตำบลท้าว	152	152	-	-	-	TambonTha Ngio	
ตำบลบางตาหงาย	83	83	-	-	-	TambonBang Ta Ngai	
ตำบลหูกวาง	71	71	-	-	-	TambonHu Kwang	
ตำบลอ่างทอง	69	69	-	-	-	TambonAng Thong	
ตำบลบ้านแดน	107	107	-	-	-	TambonBan Daen	
ตำบลบางแก้ว	108	104	-	4	-	TambonBang Kaeo	
ตำบลตาขีด	82	82	-	-	-	TambonTa Khit	
ตำบลตาสิ่ง	79	79	-	-	-	TambonTa Sang	
ตำบลด่านช้าง	230	230	-	-	-	TambonDan Chang	
ตำบลหนองกรด	239	239	-	-	-	TambonNong Krot	
ตำบลหนองตา	152	152	-	-	-	TambonNong Ta Ngu	
ตำบลบึงปลาทุ	83	83	-	-	-	TambonBung Pla Thu	
ตำบลเจริญผล	388	380	-	8	-	TambonCharoen Phon	
อำเภอกำแพง	838	838	-	-	-	AmphoeKao Liao	
ตำบลมหาโพธิ์	125	125	-	-	-	TambonMaha Pho	
ตำบลแก้วเสี้ยว	235	235	-	-	-	TambonKao Liao	
ตำบลหนองเต่า	153	153	-	-	-	TambonNong Tao	
ตำบลเขาคิน	142	142	-	-	-	TambonKhao Din	
ตำบลหัวดง	176	176	-	-	-	TambonHua Dong	

ตาราง 3 จำนวนสถานประกอบการ จำแนกตามรูปแบบการจัดตั้งทางเศรษฐกิจ อำเภอและตำบล (ต่อ)
 TABLE 3 NUMBER OF ESTABLISHMENTS BY FORM OF ECONOMIC ORGANIZATION, AMPHOE AND TAMBON (Cont'd)

อำเภอ/ตำบล	จำนวน สถานประกอบการ Number of establishments	รูปแบบการจัดตั้งทางเศรษฐกิจ				Form of economic organization			อำเภอ/ Tambon
		สำนักงานเพียงเดียว Single unit	สำนักงานใหญ่ Head office	สาขางานสาขา Branch	อื่นๆ Others				
อำเภอตากลี	2,898	2,870	3	25	-	AmphoeTakli			
ตำบลตากลี	1,681	1,656	3	22	-	TambonTakli			
ตำบลช่องแค	277	275	-	2	-	TambonChong Khae			
ตำบลจันทเสน	135	135	-	-	-	TambonChan Sen			
ตำบลหัวขอม	74	74	-	-	-	TambonHuai Hom			
ตำบลหัวหวาย	150	150	-	-	-	TambonHua Wai			
ตำบลหนองโพ	253	252	-	1	-	TambonNong Pho			
ตำบลหนองหน่อ	55	55	-	-	-	TambonNong Mo			
ตำบลสร้อยทอง	88	88	-	-	-	TambonSoi Thong			
ตำบลลาดทิพรส	110	110	-	-	-	TambonLat Thippharot			
ตำบลพรหมนิมิต	74	74	-	-	-	TambonPhrom Nimit			
อำเภอท่าตะโก	1,551	1,545	-	6	-	AmphoeTha Tako			
ตำบลท่าตะโก	480	474	-	6	-	TambonTha Tako			
ตำบลพนมรอก	106	106	-	-	-	TambonPhanom Rok			
ตำบลหัวถนน	172	172	-	-	-	TambonHua Thanon			
ตำบลสายลำโพง	104	104	-	-	-	TambonSai Lamphong			
ตำบลวังมหากร	165	165	-	-	-	TambonWang Mahakon			
ตำบลดอนคา	229	229	-	-	-	TambonDon Kha			
ตำบลท่าบง	53	53	-	-	-	TambonThamnop			
ตำบลวังใหญ่	51	51	-	-	-	TambonWang Yai			
ตำบลพนมเศษ	92	92	-	-	-	TambonPhanom Set			
ตำบลหนองหลวง	99	99	-	-	-	TambonNong Luang			

ตาราง 3 จำนวนสถานประกอบการ จำแนกตามรูปแบบการจัดตั้งทางเศรษฐกิจ อำเภอและตำบล (ต่อ)

TABLE 3 NUMBER OF ESTABLISHMENTS BY FORM OF ECONOMIC ORGANIZATION, AMPHOE AND TAMBON (Cont'd)

อำเภอ/ตำบล	จำนวน สถานประกอบการ Number of establishments	รูปแบบการจัดตั้งทางเศรษฐกิจ				Form of economic organization	อำเภอ/ Tambon
		สำนักงานเพียง เดียว Single unit	สำนักงานใหญ่ Head office	สาขางานสาขา Branch	อื่นๆ Others		
อำเภอไพศาลี	1,585	1,577	-	-	8	-	AmphoePhaisali
ตำบลโคกเคี้ยว	229	224	-	-	5	-	TambonKkok Duea
ตำบลสำโรงชัย	219	219	-	-	-	-	TambonSamrong Chai
ตำบลวังน้ำลึก	96	96	-	-	-	-	TambonWang Nam Lat
ตำบลตะคร้อ	267	267	-	-	-	-	TambonTakhro
ตำบลโพธิ์ประสาท	152	151	-	-	1	-	TambonPho Prasat
ตำบลวังข่อย	120	120	-	-	-	-	TambonWang Khoi
ตำบลนาหอม	119	119	-	-	-	-	TambonNa Khom
ตำบลไพศาลี	383	381	-	-	2	-	TambonPhaisali
อำเภอพยุหะคีรี	1,719	1,710	-	-	9	-	AmphoePhayuha Khiri
ตำบลพยุหะ	541	536	-	-	5	-	TambonPhayuha
ตำบลเนินมะกอก	109	109	-	-	-	-	TambonNoen Makok
ตำบลนิคมเขาบ่อแก้ว	121	121	-	-	-	-	TambonNikhom Khao Bo Kao
ตำบลม่วงหัก	87	84	-	-	3	-	TambonMuang Hak
ตำบลยางขาว	63	63	-	-	-	-	TambonYang Khao
ตำบลย่านมัทรี	94	94	-	-	-	-	TambonYan Matsi
ตำบลเขาทอง	204	204	-	-	-	-	TambonKhao Thong
ตำบลท่าน้อย	95	94	-	-	1	-	TambonTha Nam Oi
ตำบลน้ำพรัง	133	133	-	-	-	-	TambonNam Song
ตำบลเขาชะลา	197	197	-	-	-	-	TambonKhao Kala
ตำบลสระทะเล	75	75	-	-	-	-	TambonSa Thale

ตาราง 3 จำนวนสถานประกอบการ จำแนกตามรูปแบบการจัดตั้งทางเศรษฐกิจ อำเภอและตำบล (ต่อ)
 TABLE 3 NUMBER OF ESTABLISHMENTS BY FORM OF ECONOMIC ORGANIZATION, AMPHOE AND TAMBON (Cont'd)

อำเภอ/ตำบล	จำนวน สถานประกอบการ Number of establishments	รูปแบบการจัดตั้งทางเศรษฐกิจ					Form of economic organization	อำเภอ/ Tambon
		สำนักงานเพียงเดียว Single unit	สำนักงานใหญ่ Head office	สำนักงานสาขา Branch	อื่นๆ Others			
อำเภอตาบยาว	2,168	2,152	-	-	16	-	AmphoeLat Yao	
ตำบลลาดยาว	819	804	-	-	15	-	TambonLat Yao	
ตำบลหัวน้ำหอม	78	78	-	-	-	-	TambonHuai Nam Hom	
ตำบลวังม้า	118	118	-	-	-	-	TambonWang Ma	
ตำบลวังเมือง	69	69	-	-	-	-	TambonWang Mueang	
ตำบลศรีอยุธยา	39	39	-	-	-	-	TambonSoi Lakhon	
ตำบลมบแก	55	55	-	-	-	-	TambonMap Kae	
ตำบลหนองยาว	87	87	-	-	-	-	TambonNong Yao	
ตำบลหนองนมวัว	84	84	-	-	-	-	TambonNong Nom Wua	
ตำบลบ้านไร่	191	191	-	-	-	-	TambonBan Rai	
ตำบลเนินซันเหล็ก	154	154	-	-	-	-	TambonNoen Khi Lek	
ตำบลศาลเจ้าโก่ต้อ	295	294	-	-	1	-	TambonSan Chao Kai To	
ตำบลสระแก้ว	179	179	-	-	-	-	TambonSa Kaeo	
อำเภอตากฟ้า	879	875	-	-	4	-	AmphoeTak Fa	
ตำบลตากฟ้า	260	256	-	-	4	-	TambonTak Fa	
ตำบลลำพยนต์	96	96	-	-	-	-	TambonLam Phayon	
ตำบลสุขสำราญ	228	228	-	-	-	-	TambonSuk Samran	
ตำบลหนองพิบูล	42	42	-	-	-	-	TambonNong Phikun	
ตำบลพุนเขยุง	53	53	-	-	-	-	TambonPhu Nok Yung	
ตำบลอุดมธัญญา	167	167	-	-	-	-	TambonUdom Thanya	
ตำบลเขาทรายธง	33	33	-	-	-	-	TambonKhao Chai Thong	

ตาราง 3 จำนวนสถานประกอบการ จำแนกตามรูปแบบการจัดตั้งทางเศรษฐกิจ อำเภอและตำบล (ต่อ)

TABLE 3 NUMBER OF ESTABLISHMENTS BY FORM OF ECONOMIC ORGANIZATION, AMPHOE AND TAMBON (Cont'd)

อำเภอ/ตำบล	จำนวน สถานประกอบการ Number of establishments	รูปแบบการจัดตั้งทางเศรษฐกิจ				Form of economic organization	อำเภอ/ Tambon
		สำนักงานเพียงเดียว Single unit	สำนักงานใหญ่ Head office	สำนักงานสาขา Branch	อื่นๆ Others		
อำเภอแม่वंงก์	905	899	2	4	-	AmphoeMae Wong	
ตำบลแม่वंงก์	103	103	-	-	-	TambonMae Wong	
ตำบลแม่เลย์	322	321	1	-	-	TambonMae Le	
ตำบลวังข่าน	225	224	1	-	-	TambonWang San	
ตำบลเขาชนกัน	255	251	-	4	-	TambonKhao Chon Kan	
อำเภอแม่เป็น	387	387	-	-	-	AmphoeMae Poen	
ตำบลแม่เป็น	387	387	-	-	-	TambonMae Poen	
อำเภอชุมตาบง	443	442	-	1	-	AmphoeChum Ta Bong	
ตำบลชุมตาบง	237	236	-	1	-	TambonChum Ta Bong	
ตำบลปางสวรรค์	206	206	-	-	-	TambonPang Sawan	

ที่มา : สำมะโนธุรกิจและอุตสาหกรรม พ.ศ. 2555 (ข้อมูลพื้นฐาน) จังหวัด นครสวรรค์ สำนักงานสถิติแห่งชาติ กระทรวงเทคโนโลยีสารสนเทศและการสื่อสาร

Source : The 2012 Business and Industrial Census (Basic Information), Nakhon Sawan Province, National Statistical Office, Ministry of Information and Communication Technology.

ตาราง 4 จำนวนสถานประกอบการ จำนวนตามสัดส่วนของการร่วมลงทุนหรือถือหุ้นของต่างประเทศ อำเภอและตำบล (ต่อ)

TABLE 4 NUMBER OF ESTABLISHMENTS BY PROPORTION OF FOREIGN INVESTMENT OR SHARE HOLDING, AMPHOE AND TAMBON (Cont'd)

อำเภอ/ตำบล	จำนวน สถานประกอบการ Number of establishments	ไม่มีต่างประเทศ ร่วมลงทุนหรือถือหุ้น No foreign's investment or share holding	สัดส่วนของการร่วมลงทุนหรือถือหุ้น			Amphoe/Tambon
			รวม Total	< 10%	10 - 50%	
อำเภอชุมแสง	8	8	-	-	-	AmphoeChum Saeng
ตำบลชุมแสง	7	7	-	-	-	TambonChum Saeng
ตำบลทับกฤช	-	-	-	-	-	TambonThap Krit
ตำบลพิบูล	-	-	-	-	-	TambonPhikun
ตำบลเกยไชย	1	1	-	-	-	TambonKoei Chai
ตำบลท่าไม้	-	-	-	-	-	TambonTha Mai
ตำบลบงเคียน	-	-	-	-	-	TambonBang Khian
ตำบลหนองกระเจา	-	-	-	-	-	TambonNong Krachao
ตำบลพันลาน	-	-	-	-	-	TambonPhan Lan
ตำบลโคกหม้อ	-	-	-	-	-	TambonKhok Mo
ตำบลไผ่สิงห์	-	-	-	-	-	TambonPhai Sing
ตำบลระมิง	-	-	-	-	-	TambonKhamang
ตำบลทับกฤชใต้	-	-	-	-	-	TambonThap Krit Tai
อำเภอหนองบัว	10	10	-	-	-	AmphoeNong Bua
ตำบลหนองบัว	3	3	-	-	-	TambonNong Bua
ตำบลหนองกลับ	6	6	-	-	-	TambonNong Klap
ตำบลธารทหาร	-	-	-	-	-	TambonThan Thahan
ตำบลหัวขี้เหล็ก	-	-	-	-	-	TambonHuai Ruam
ตำบลหัวขี้เหล็กใต้	-	-	-	-	-	TambonHuai Thua Tai
ตำบลหัวขี้เหล็กเหนือ	1	1	-	-	-	TambonHuai Thua Nuea
ตำบลหัวขี้เหล็กใหญ่	-	-	-	-	-	TambonHuai Yai
ตำบลทุ่งทอง	-	-	-	-	-	TambonThung Thong
ตำบลวังปอ	-	-	-	-	-	TambonWang Bo
อำเภอบรรพตพิสัย	13	13	-	-	-	AmphoeBanphot Phisai
ตำบลท่าจิว	2	2	-	-	-	TambonTha Ngio
ตำบลบงตาทราย	-	-	-	-	-	TambonBang Ta Ngai
ตำบลหูกวาง	-	-	-	-	-	TambonHu Kwang
ตำบลอ่างทอง	-	-	-	-	-	TambonAng Thong
ตำบลบ้านแดน	2	2	-	-	-	TambonBan Daen
ตำบลบงแก้ว	-	-	-	-	-	TambonBang Kaeo
ตำบลตาชืด	-	-	-	-	-	TambonTa Khit
ตำบลตาสูง	-	-	-	-	-	TambonTa Sang
ตำบลด่านช้าง	-	-	-	-	-	TambonDan Chang
ตำบลหนองกรวด	-	-	-	-	-	TambonNong Krot
ตำบลหนองตาเงาะ	-	-	-	-	-	TambonNong Ta Ngu
ตำบลปึงปลาทุ	-	-	-	-	-	TambonBung Pla Thu
ตำบลเจริญผล	9	9	-	-	-	TambonCharoen Phon

ตาราง 4 จำนวนสถานประกอบการ จำนวนตามสัดส่วนของการร่วมลงทุนหรือถือหุ้นของต่างประเทศ อำเภอและตำบล (ต่อ)

TABLE 4 NUMBER OF ESTABLISHMENTS BY PROPORTION OF FOREIGN INVESTMENT OR SHARE HOLDING, AMPHOE AND TAMBON (Cont'd)

อำเภอ/ตำบล	จำนวน สถานประกอบการ Number of establishments	ไม่มีต่างประเทศ ร่วมลงทุนหรือถือหุ้น No foreign's investment or share holding	สัดส่วนของการร่วมลงทุนหรือถือหุ้น			Amphoe/Tambon
			รวม Total	< 10%	10 - 50%	
อำเภอเก้าเลี้ยว	3	3	-	-	-	AmphoeKao Liao
ตำบลมหาโพธิ์	-	-	-	-	-	TambonMaha Pho
ตำบลเก้าเลี้ยว	2	2	-	-	-	TambonKao Liao
ตำบลหนองเต่า	1	1	-	-	-	TambonNong Tao
ตำบลเขาคิน	-	-	-	-	-	TambonKhao Din
ตำบลหัวดง	-	-	-	-	-	TambonHua Dong
อำเภอตากสิน	30	30	-	-	-	AmphoeTakhli
ตำบลตากสิน	26	26	-	-	-	TambonTakhli
ตำบลช่องแคบ	2	2	-	-	-	TambonChong Khae
ตำบลจันเสน	-	-	-	-	-	TambonChan Sen
ตำบลห้วยหอม	-	-	-	-	-	TambonHuai Hom
ตำบลหัวหวาย	-	-	-	-	-	TambonHua Wai
ตำบลหนองโพ	2	2	-	-	-	TambonNong Pho
ตำบลหนองหม้อ	-	-	-	-	-	TambonNong Mo
ตำบลศรีร้อยทอง	-	-	-	-	-	TambonSoi Thong
ตำบลลาดทิพรส	-	-	-	-	-	TambonLat Thippharot
ตำบลพรหมนิมิต	-	-	-	-	-	TambonPhrom Nimit
อำเภอท่าวตะโก	3	3	-	-	-	AmphoeTha Tako
ตำบลท่าตะโก	2	2	-	-	-	TambonTha Tako
ตำบลพนมรอก	-	-	-	-	-	TambonPhanom Rok
ตำบลหัวถนน	-	-	-	-	-	TambonHua Thanon
ตำบลสายลำโพง	-	-	-	-	-	TambonSai Lamphong
ตำบลวังมหากร	-	-	-	-	-	TambonWang Mahakon
ตำบลดอนคา	1	1	-	-	-	TambonDon Kha
ตำบลทำนบ	-	-	-	-	-	TambonThamnop
ตำบลวังใหญ่	-	-	-	-	-	TambonWang Yai
ตำบลพนมเศษ	-	-	-	-	-	TambonPhanom Set
ตำบลหนองหลวง	-	-	-	-	-	TambonNong Luang
อำเภอไพศาลี	5	5	-	-	-	AmphoePhaisali
ตำบลโคกเตี้ย	3	3	-	-	-	TambonKhok Duea
ตำบลสี่โรงชัย	-	-	-	-	-	TambonSamrong Chai
ตำบลวังน้ำลัด	-	-	-	-	-	TambonWang Nam Lat
ตำบลตะคร้อ	-	-	-	-	-	TambonTakhro
ตำบลโพธิ์ประสาท	1	1	-	-	-	TambonPho Prasat
ตำบลวังข่อย	-	-	-	-	-	TambonWang Khoi
ตำบลนาขอม	-	-	-	-	-	TambonNa Khom
ตำบลไพศาลี	1	1	-	-	-	TambonPhaisali

ตาราง 4 จำนวนสถานประกอบการ จำแนกตามสัดส่วนของการร่วมลงทุนหรือถือหุ้นของต่างประเทศ อำเภอและตำบล (ต่อ)

TABLE 4 NUMBER OF ESTABLISHMENTS BY PROPORTION OF FOREIGN INVESTMENT OR SHARE HOLDING, AMPHOE AND TAMBON (Cont'd)

อำเภอ/ตำบล	จำนวน สถานประกอบการ Number of establishments	ไม่มีต่างประเทศ ร่วมลงทุนหรือถือหุ้น No foreign's investment or share holding	สัดส่วนของการร่วมลงทุนหรือถือหุ้น			Amphoe/Tambon
			รวม Total	< 10%	10 - 50%	
อำเภอห้วยกระเจา	17	17	-	-	-	AmphoePhayuha Khiri
ตำบลพยุหะ	10	10	-	-	-	TambonPhayuha
ตำบลเนินมะกอก	2	2	-	-	-	TambonNoen Makok
ตำบลนิคมเขาบ่อแก้ว	-	-	-	-	-	TambonNikhom Khao Bo Kaeo
ตำบลม่วงหัก	3	3	-	-	-	TambonMuang Hak
ตำบลยางขาว	-	-	-	-	-	TambonYang Khao
ตำบลย่านมัทรี	1	1	-	-	-	TambonYan Matsi
ตำบลเขาทอง	-	-	-	-	-	TambonKhao Thong
ตำบลท่าหน้าอ้อย	1	1	-	-	-	TambonTha Nam Oi
ตำบลน้ำพริง	-	-	-	-	-	TambonNam Song
ตำบลเขากะลา	-	-	-	-	-	TambonKhao Kala
ตำบลสระทะเล	-	-	-	-	-	TambonSa Thale
อำเภออาตุยว	19	19	-	-	-	AmphoeLat Yao
ตำบลลาดยาว	14	14	-	-	-	TambonLat Yao
ตำบลหัวน้ำหอม	-	-	-	-	-	TambonHuai Nam Hom
ตำบลวังม้า	-	-	-	-	-	TambonWang Ma
ตำบลวังเมือง	-	-	-	-	-	TambonWang Mueang
ตำบลศรีร้อยละคร	-	-	-	-	-	TambonSoi Lakhon
ตำบลมบแก	-	-	-	-	-	TambonMap Kae
ตำบลหนองยาว	-	-	-	-	-	TambonNong Yao
ตำบลหนองนมวัว	-	-	-	-	-	TambonNong Nom Wua
ตำบลบ้านไร่	-	-	-	-	-	TambonBan Rai
ตำบลเนินซึเหล็ก	2	2	-	-	-	TambonNoen Khi Lek
ตำบลศาลเจ้าไก่ต่อ	1	1	-	-	-	TambonSan Chao Kai To
ตำบลสระแก้ว	2	2	-	-	-	TambonSa Kaeo
อำเภอตากฟ้า	7	7	-	-	-	AmphoeTak Fa
ตำบลตากฟ้า	3	3	-	-	-	TambonTak Fa
ตำบลลำพยนต์	-	-	-	-	-	TambonLam Phayon
ตำบลสุขสำราญ	3	3	-	-	-	TambonSuk Samran
ตำบลหนองพิบูล	-	-	-	-	-	TambonNong Phikun
ตำบลพุนกยูง	-	-	-	-	-	TambonPhu Nok Yung
ตำบลอุมรัญญา	1	1	-	-	-	TambonUdom Thanya
ตำบลเขาขงธ	-	-	-	-	-	TambonKhao Chai Thong

ตาราง 4 จำนวนสถานประกอบการ จำแนกตามสัดส่วนของการร่วมลงทุนหรือถือหุ้นของต่างประเทศ อำเภอและตำบล (ต่อ)

TABLE 4 NUMBER OF ESTABLISHMENTS BY PROPORTION OF FOREIGN INVESTMENT OR SHARE HOLDING, AMPHOE AND TAMBON (Cont'd)

อำเภอ/ตำบล	จำนวน สถานประกอบการ Number of establishments	ไม่มีต่างประเทศ		สัดส่วนของการร่วมลงทุนหรือถือหุ้น			Amphoe/Tambon
		รวม Total	ไม่ รวม No foreign's investment or share holding	รวม Total	< 10%	10 - 50%	
อำเภอแม่วงก์	4	4	-	-	-	-	AmphoeMae Wong
ตำบลแม่วงก์	-	-	-	-	-	-	TambonMae Wong
ตำบลแม่แล้ง	-	-	-	-	-	-	TambonMae Le
ตำบลวังข่าน	-	-	-	-	-	-	TambonWang San
ตำบลเขาชนไก่	4	4	-	-	-	-	TambonKhao Chon Kan
อำเภอแม่เปิน	-	-	-	-	-	-	AmphoeMae Poen
ตำบลแม่เปิน	-	-	-	-	-	-	TambonMae Poen
อำเภอชุมตาบง	-	-	-	-	-	-	AmphoeChum Ta Bong
ตำบลชุมตาบง	-	-	-	-	-	-	TambonChum Ta Bong
ตำบลปางสวรรค์	-	-	-	-	-	-	TambonPang Sawan

หมายเหตุ : เฉพาะสถานประกอบการที่มีรูปแบบการจัดตั้งตามกฎหมายเป็นบริษัทจำกัด และบริษัทจำกัด (มหาชน)

Note : Only establishments which were company limited and public company limited.

ที่มา : สำนักข้อมูลและอุตสาหกรรม พ.ศ. 2555 (ข้อมูลพื้นฐาน) จังหวัด นครสวรรค์ สำนักงานสถิติแห่งชาติ กระทรวงเทคโนโลยีสารสนเทศและการสื่อสาร

Source : The 2012 Business and Industrial Census (Basic Information), Nakhon Sawan Province, National Statistical Office, Ministry of Information and Communication Technology.

ตาราง 5 จำนวนสถานประกอบการ จำแนกตามขนาดของสถานประกอบการ (จำนวนคนทำงาน) อำเภอและตำบล (ต่อ)
TABLE 5 NUMBER OF ESTABLISHMENTS BY SIZE OF ESTABLISHMENT (NUMBER OF PERSONS ENGAGED), AMPHOE AND TAMBON (Cont'd)

อำเภอ/ตำบล	จำนวน สถานประกอบการ Number of establishments	ขนาดของสถานประกอบการ (จำนวนคนทำงาน) Size of establishment (Number of persons engaged)											Amphoe/Tambon			
		1 - 5	6 - 10	11- 15	16 - 20	21 - 25	26 - 30	31 - 50	51 - 100	101 - 200	201 - 500	501 - 1,000		> 1,000		
อำเภอชุมแสง	1,630	1,564	34	18	5	4	2	2	1	-	-	-	-	-	-	AmphoeChum Saeng
ตำบลชุมแสง	517	498	9	5	2	1	-	2	-	-	-	-	-	-	-	TambonChum Saeng
ตำบลทับกฤช	261	250	6	4	1	-	-	-	-	-	-	-	-	-	-	TambonThap Krit
ตำบลพิบูล	63	56	3	3	-	1	-	-	-	-	-	-	-	-	-	TambonPhikun
ตำบลเกยไชย	193	182	8	1	1	1	-	-	-	-	-	-	-	-	-	TambonKoei Chai
ตำบลท่าไม้	110	107	3	-	-	-	-	-	-	-	-	-	-	-	-	TambonTha Mai
ตำบลบงเคียน	108	107	-	-	-	-	1	-	-	-	-	-	-	-	-	TambonBang Khian
ตำบลหนองกระเจา	64	61	2	-	1	-	-	-	-	-	-	-	-	-	-	TambonNong Krachao
ตำบลพันลาน	91	88	1	1	-	1	-	-	-	-	-	-	-	-	-	TambonPhan Lan
ตำบลโคกหม้อ	74	71	1	1	-	-	-	-	1	-	-	-	-	-	-	TambonKhok Mo
ตำบลไผ่สิงห์	38	37	-	-	-	-	1	-	-	-	-	-	-	-	-	TambonPhai Sing
ตำบลระฆัง	64	61	1	2	-	-	-	-	-	-	-	-	-	-	-	TambonKhamang
ตำบลทับกฤชใต้	44	43	-	1	-	-	-	-	-	-	-	-	-	-	-	TambonThap Krit Tai
อำเภอหนองบัว	1,282	1,197	49	16	8	7	-	-	5	-	-	-	-	-	-	AmphoeNong Bua
ตำบลหนองบัว	378	354	15	3	1	3	-	-	2	-	-	-	-	-	-	TambonNong Bua
ตำบลหนองกลับ	359	328	20	6	3	1	-	-	1	-	-	-	-	-	-	TambonNong Klap
ตำบลธารทหาร	95	91	-	1	1	1	-	-	1	-	-	-	-	-	-	TambonThan Thahan
ตำบลห้วยร่วม	54	53	1	-	-	-	-	-	-	-	-	-	-	-	-	TambonHuai Ruam
ตำบลหัวถั่วใต้	28	27	1	-	-	-	-	-	-	-	-	-	-	-	-	TambonHuai Thua Tai
ตำบลหัวถั่วเหนือ	53	47	2	2	-	1	-	-	1	-	-	-	-	-	-	TambonHuai Thua Nuea
ตำบลห้วยใหญ่	35	32	3	-	-	-	-	-	-	-	-	-	-	-	-	TambonHuai Yai
ตำบลทุ่งทอง	119	116	2	-	-	1	-	-	-	-	-	-	-	-	-	TambonThung Thong
ตำบลวังบ่อ	161	149	5	4	3	-	-	-	-	-	-	-	-	-	-	TambonWang Bo
อำเภอบรรพตพิสัย	1,843	1,770	33	16	5	6	1	8	3	1	-	-	-	-	-	AmphoeBanphot Phisai
ตำบลท่ากรัง	152	146	4	-	-	1	-	1	-	-	-	-	-	-	-	TambonTha Ngjo
ตำบลบางตาหงาย	83	82	1	-	-	-	-	-	-	-	-	-	-	-	-	TambonBang Ta Ngai
ตำบลขุขาง	71	70	-	-	-	1	-	-	-	-	-	-	-	-	-	TambonHu Kwang
ตำบลอ่างทอง	69	67	1	-	-	-	-	-	1	-	-	-	-	-	-	TambonAng Thong
ตำบลบ้านแดน	107	101	1	1	1	1	-	-	1	-	-	-	-	-	-	TambonBan Daen
ตำบลบึงแก้ว	108	104	1	1	2	-	-	-	-	-	-	-	-	-	-	TambonBang Kao
ตำบลตาชืด	82	78	3	-	-	1	-	-	-	-	-	-	-	-	-	TambonTa Khit
ตำบลตาสูง	79	78	1	-	-	-	-	-	-	-	-	-	-	-	-	TambonTa Sang
ตำบลด่านช้าง	230	224	2	3	-	-	-	1	-	-	-	-	-	-	-	TambonDan Chang
ตำบลหนองกรต	239	230	3	4	1	-	-	1	-	-	-	-	-	-	-	TambonNong Krot
ตำบลหนองตาเงา	152	148	2	-	-	-	-	2	-	-	-	-	-	-	-	TambonNong Ta Ngua
ตำบลบึงลาย	83	79	2	-	-	1	1	-	-	-	-	-	-	-	-	TambonBung Pla Thu
ตำบลเจริญผล	388	363	12	7	1	1	3	1	-	-	-	-	-	-	-	TambonCharoen Phon

ตาราง 5 จำนวนสถานประกอบการ จำแนกตามขนาดของสถานประกอบการ (จำนวนคนทำงาน) อำเภอและตำบล (ต่อ)
TABLE 5 NUMBER OF ESTABLISHMENTS BY SIZE OF ESTABLISHMENT (NUMBER OF PERSONS ENGAGED), AMPHOE AND TAMBON (Cont'd)

อำเภอ/ตำบล	จำนวน สถานประกอบการ Number of establishments	ขนาดของสถานประกอบการ (จำนวนคนทำงาน) Size of establishment (Number of persons engaged)											Amphoe/Tambon				
		1 - 5	6 - 10	11- 15	16 - 20	21 - 25	26 - 30	31 - 50	51 - 100	101 - 200	201 - 500	501 - 1,000		> 1,000			
อำเภอพุทธศรี	1,719	1,617	63	25	8	-	1	2	-	1	-	1	-	1	1	1	AmphoePhayuha Khiri
ตำบลพุทธะ	541	501	22	11	6	-	1	-	-	-	-	-	-	-	-	-	TambonPhayuha
ตำบลเนินมะกอก	109	101	6	1	-	-	-	1	-	-	-	-	-	-	-	-	TambonNoen Makok
ตำบลนิคมเขาบ่อแก้ว	121	118	1	2	-	-	-	-	-	-	-	-	-	-	-	-	TambonNikhom Khao Bo Kaeo
ตำบลม่วงหัก	87	81	4	-	-	-	-	-	-	-	-	-	-	1	1	-	TambonMuang Hak
ตำบลยางขาว	63	61	1	1	-	-	-	-	-	-	-	-	-	-	-	-	TambonYang Khao
ตำบลย่านมัทรี	94	84	6	1	1	-	-	1	-	-	-	-	-	-	-	-	TambonYan Matsi
ตำบลเขาทอง	204	196	7	1	-	-	-	-	-	-	-	-	-	-	-	-	TambonKhao Thong
ตำบลท่าน้ำอ้อย	95	91	2	2	-	-	-	-	-	-	-	-	-	-	-	-	TambonTha Nam Oi
ตำบลน้ำพรัง	133	124	5	3	1	-	-	-	-	-	-	-	-	-	-	-	TambonNam Song
ตำบลเขากะลา	197	192	4	1	-	-	-	-	-	-	-	-	-	-	-	-	TambonKhao Kala
ตำบลสระทะเล	75	68	5	2	-	-	-	-	-	-	-	-	-	-	-	-	TambonSa Thale
อำเภอลาดยาว	2,168	2,054	71	18	7	8	3	3	1	1	1	1	1	1	1	-	AmphoeLat Yao
ตำบลลาดยาว	819	758	37	10	3	4	3	2	-	-	-	1	1	1	-	-	TambonLat Yao
ตำบลหัวน้ำหอม	78	75	1	-	-	2	-	-	-	-	-	-	-	-	-	-	TambonHuai Nam Hom
ตำบลวังม้า	118	112	4	2	-	-	-	-	-	-	-	-	-	-	-	-	TambonWang Ma
ตำบลวังเมือง	69	66	2	1	-	-	-	-	-	-	-	-	-	-	-	-	TambonWang Mueang
ตำบลศรีร้อยละคร	39	34	4	-	1	-	-	-	-	-	-	-	-	-	-	-	TambonSoi Lakhon
ตำบลมบแก	55	53	1	1	-	-	-	-	-	-	-	-	-	-	-	-	TambonMap Kae
ตำบลหนองยาว	87	83	3	-	-	-	-	-	-	-	-	1	-	-	-	-	TambonNong Yao
ตำบลหนองนมวัว	84	74	4	3	1	1	-	1	-	-	-	-	-	-	-	-	TambonNong Nom Wua
ตำบลบ้านไร่	191	184	4	1	2	-	-	-	-	-	-	-	-	-	-	-	TambonBan Rai
ตำบลเนินซึเหล็ก	154	150	3	-	-	-	-	-	-	1	-	-	-	-	-	-	TambonNoen Khi Lek
ตำบลศาลเจ้าไก่ต่อ	295	287	7	-	-	1	-	-	-	-	-	-	-	-	-	-	TambonSan Chao Kai To
ตำบลสระแก้ว	179	178	1	-	-	-	-	-	-	-	-	-	-	-	-	-	TambonSa Kaeo
อำเภอตากฟ้า	879	819	37	11	4	3	1	3	1	-	-	-	-	-	-	-	AmphoeTak Fa
ตำบลตากฟ้า	260	246	10	2	1	-	1	-	-	-	-	-	-	-	-	-	TambonTak Fa
ตำบลลำพยนต์	96	93	1	2	-	-	-	-	-	-	-	-	-	-	-	-	TambonLam Phayon
ตำบลสุขสำราญ	228	206	15	4	1	-	-	2	-	-	-	-	-	-	-	-	TambonSuk Samran
ตำบลหนองพิบูล	42	40	1	1	-	-	-	-	-	-	-	-	-	-	-	-	TambonNong Phikun
ตำบลพุนกยูง	53	46	5	1	-	1	-	-	-	-	-	-	-	-	-	-	TambonPhu Nok Yung
ตำบลอุดมธัญญา	167	160	2	-	1	2	-	1	1	-	-	-	-	-	-	-	TambonUdom Thanya
ตำบลเขาขจร	33	28	3	1	1	-	-	-	-	-	-	-	-	-	-	-	TambonKhao Chai Thong

ตาราง 5 จำนวนสถานประกอบการ จำแนกตามขนาดของสถานประกอบการ (จำนวนคนทำงาน) อำเภอและตำบล (ต่อ)
TABLE 5 NUMBER OF ESTABLISHMENTS BY SIZE OF ESTABLISHMENT (NUMBER OF PERSONS ENGAGED), AMPHOE AND TAMBON (Cont'd)

อำเภอ/ตำบล	จำนวน สถานประกอบการ Number of establishments	ขนาดของสถานประกอบการ (จำนวนคนทำงาน) Size of establishment (Number of persons engaged)											Amphoe/Tambon			
		1 - 5	6 - 10	11- 15	16 - 20	21 - 25	26 - 30	31 - 50	51 - 100	101 - 200	201 - 500	501 - 1,000		> 1,000		
อำเภอแม่วงก์	905	882	17	5	-	1	-	-	-	-	-	-	-	-	-	AmphoeMae Wong
ตำบลแม่วงก์	103	101	-	1	-	1	-	-	-	-	-	-	-	-	-	TambonMae Wong
ตำบลแม่เลย์	322	320	-	2	-	-	-	-	-	-	-	-	-	-	-	TambonMae Le
ตำบลวังขาม	225	220	4	1	-	-	-	-	-	-	-	-	-	-	-	TambonWang San
ตำบลเขาชนไก่	255	241	13	1	-	-	-	-	-	-	-	-	-	-	-	TambonKhao Chon Kan
อำเภอแม่เปิน	387	384	2	-	-	1	-	-	-	-	-	-	-	-	-	AmphoeMae Poen
ตำบลแม่เปิน	387	384	2	-	-	1	-	-	-	-	-	-	-	-	-	TambonMae Poen
อำเภอชุมตาบง	443	436	4	2	-	1	-	-	-	-	-	-	-	-	-	AmphoeChum Ta Bong
ตำบลขุนตาง	237	233	3	-	-	1	-	-	-	-	-	-	-	-	-	TambonChum Ta Bong
ตำบลปางสวรรค์	206	203	1	2	-	-	-	-	-	-	-	-	-	-	-	TambonPang Sawan

ที่มา : สำนักงานธุรกิจและอุตสาหกรรม พ.ศ. 2555 (ข้อมูลพื้นฐาน) จังหวัด นครสวรรค์ สำนักงานสถิติแห่งชาติ กระทรวงเทคโนโลยีสารสนเทศและการสื่อสาร

Source : The 2012 Business and Industrial Census (Basic Information), Nakhon Sawan Province, National Statistical Office, Ministry of Information and Communication Technology.

ตาราง 6 จำนวนคนทำงานในสถานประกอบการ จำแนกตามขนาดของสถานประกอบการ (จำนวนคนทำงาน) อำเภอและตำบล
 TABLE 6 NUMBER OF PERSONS ENGAGED IN ESTABLISHMENTS BY SIZE OF ESTABLISHMENT (NUMBER OF PERSONS ENGAGED), AMPHOE AND TAMBON

อำเภอ/ตำบล	ขนาดของสถานประกอบการ (จำนวนคนทำงาน)											Amphoe/Tambon		
	1 - 5	6 - 10	11-15	16 - 20	21 - 25	26 - 30	31 - 50	51 - 100	101 - 200	201 - 500	501 - 1,000		> 1,000	
จำนวน คนทำงาน Number of persons engaged	8,307	4,710	2,619	2,066	1,126	3,879	3,076	3,616	3,270	2,782	3,808	Nakhon Sawan		
จังหวัดนครสวรรค์	85,504	46,245	8,307	4,710	2,619	2,066	1,126	3,879	3,076	3,616	3,270	2,782	3,808	Nakhon Sawan
อำเภอเมืองนครสวรรค์	38,059	16,891	4,361	2,151	1,493	997	732	2,626	2,262	2,515	2,004	727	1,300	AmphoeMueang Nakhon Sawan
ตำบลปากน้ำโพ	13,043	5,969	1,724	722	598	206	370	1,038	665	967	784	-	-	TambonPak Nam Pho
ตำบลกลางดง	715	202	84	72	74	72	56	50	-	105	-	-	-	TambonKlang Daet
ตำบลเกรียงไกร	318	190	30	14	-	49	-	35	-	-	-	-	-	TambonKiangkrai
ตำบลแควใหญ่	199	85	45	-	-	28	28	41	-	-	-	-	-	TambonKhvae Yai
ตำบลตะเคียนเลื่อน	405	262	81	-	34	-	28	-	-	-	-	-	-	TambonTakhian Luean
ตำบลนครสวรรค์ตก	10,367	4,757	1,263	612	457	335	111	577	667	715	873	-	-	TambonNakhon Sawan Tok
ตำบลนครสวรรค์ออก	1,136	604	62	115	36	46	26	71	54	122	-	-	-	TambonNakhon Sawan Ok
ตำบลบางพระหลวง	105	43	-	12	-	-	-	50	-	-	-	-	-	TambonBang Phra Luang
ตำบลบางม่วง	1,070	318	146	56	85	-	-	128	99	238	-	-	-	TambonBang Muang
ตำบลบ้านมะเกลือ	1,724	321	50	15	36	44	54	-	130	-	347	727	-	TambonBan Makluea
ตำบลบ้านแก่ง	482	274	65	48	-	-	-	41	54	-	-	-	-	TambonBan Kaeng
ตำบลพระนอน	336	209	13	-	-	-	-	50	64	-	-	-	-	TambonPhra Non
ตำบลวัดโพธิ์	3,268	1,542	377	308	71	136	59	153	363	259	-	-	-	TambonWat Sai
ตำบลหนองกรด	2,800	736	196	86	16	64	-	193	100	109	-	-	1,300	TambonNong Krot
ตำบลหนองกระโดน	807	482	96	66	32	23	-	42	66	-	-	-	-	TambonNong Kradon
ตำบลหนองปลิง	1,084	740	100	11	54	22	-	157	-	-	-	-	-	TambonNong Pling
ตำบลบึงเสนาท	186	143	29	14	-	-	-	-	-	-	-	-	-	TambonBueng Senat
อำเภอโกรกพระ	2,437	1,279	179	239	72	70	82	213	-	-	303	-	-	AmphoeKrok Phra
ตำบลโกรกพระ	702	454	69	93	-	48	-	38	-	-	-	-	-	TambonKrok Phra
ตำบลยางตาล	850	183	38	86	52	22	29	137	-	-	303	-	-	TambonYang Tan
ตำบลบางมะเือ	218	112	6	36	-	-	26	38	-	-	-	-	-	TambonBang Mafo
ตำบลบางประมุง	257	217	16	24	-	-	-	-	-	-	-	-	-	TambonBang Pramong
ตำบลนากลาง	118	82	9	-	-	-	27	-	-	-	-	-	-	TambonNa Klang
ตำบลเนินแก้ว	69	63	6	-	-	-	-	-	-	-	-	-	-	TambonNoen Kwao
ตำบลเนินศลา	87	62	25	-	-	-	-	-	-	-	-	-	-	TambonNoen Sala
ตำบลหาดสูง	63	53	10	-	-	-	-	-	-	-	-	-	-	TambonHat Sung
อำเภอชุมแสง	3,523	2,605	248	234	89	92	55	83	-	117	-	-	-	AmphoeChum Saeng
ตำบลชุมแสง	1,207	929	69	68	33	25	-	83	-	-	-	-	-	TambonChum Saeng
ตำบลทับกฤช	503	387	45	51	20	-	-	-	-	-	-	-	-	TambonThap Krit
ตำบลพิบูล	165	81	21	39	-	24	-	-	-	-	-	-	-	TambonPhikun
ตำบลเกษไชโย	446	330	60	14	20	22	-	-	-	-	-	-	-	TambonKoei Chai
ตำบลท่าไม้	171	150	21	-	-	-	-	-	-	-	-	-	-	TambonTha Mai
ตำบลบางศิโยน	181	153	-	-	-	-	28	-	-	-	-	-	-	TambonBang Khian
ตำบลหนองกระเจา	102	73	13	-	16	-	-	-	-	-	-	-	-	TambonNong Krachao
ตำบลพันสาน	163	124	6	12	-	21	-	-	-	-	-	-	-	TambonPhan Lan
ตำบลโคกหม้อ	263	126	7	13	-	-	-	-	-	117	-	-	-	TambonKhok Mo
ตำบลไผ่สิงห์	91	64	-	-	-	-	27	-	-	-	-	-	-	TambonPhai Sing
ตำบลชะมั่ง	151	122	6	23	-	-	-	-	-	-	-	-	-	TambonKhamang
ตำบลทับกฤชใต้	75	61	-	14	-	-	-	-	-	-	-	-	-	TambonThap Krit Tai

ตาราง 6 จำนวนคนทำงานในสถานประกอบการ จำแนกตามขนาดของสถานประกอบการ (จำนวนคนทำงาน) อำเภอและตำบล (ต่อ)

TABLE 6 NUMBER OF PERSONS ENGAGED IN ESTABLISHMENTS BY SIZE OF ESTABLISHMENT (NUMBER OF PERSONS ENGAGED), AMPHOE AND TAMBON (cont'd)

อำเภอ/ตำบล	จำนวน คนทำงาน Number of persons engaged	ขนาดของสถานประกอบการ (จำนวนคนทำงาน) Size of establishment (Number of persons engaged)											Amphoe/Tambon			
		1 - 5	6 - 10	11-15	16 - 20	21 - 25	26 - 30	31 - 50	51 - 100	101 - 200	201 - 500	501 - 1,000		> 1,000		
อำเภอหนองบัว	3,201	1,989	380	195	152	152	-	-	333	-	-	-	-	-	-	AmphoeNong Bua
ตำบลหนองบัว	945	585	117	34	16	67	-	-	126	-	-	-	-	-	-	TambonNong Bua
ตำบลหนองกลีบ	962	583	161	78	56	22	-	-	62	-	-	-	-	-	-	TambonNong Klap
ตำบลธาราทหาร	283	151	-	11	20	21	-	-	80	-	-	-	-	-	-	TambonThan Thahan
ตำบลหัวขี้หมู	79	73	6	-	-	-	-	-	-	-	-	-	-	-	-	TambonHuai Ruam
ตำบลหัวขี้วัว	45	37	8	-	-	-	-	-	-	-	-	-	-	-	-	TambonHuai Thua Tai
ตำบลหัวขี้หมูเหนือ	206	80	14	26	-	21	-	-	65	-	-	-	-	-	-	TambonHuai Thua Nuea
ตำบลหัวขี้หมูใหญ่	73	52	21	-	-	-	-	-	-	-	-	-	-	-	-	TambonHuai Yai
ตำบลทุ่งทอง	208	173	14	-	-	21	-	-	-	-	-	-	-	-	-	TambonThung Thong
ตำบลวังบ่อ	400	255	39	46	60	-	-	-	-	-	-	-	-	-	-	TambonWang Bo
อำเภอบรรพตพิสัย	4,150	2,726	247	204	84	135	28	303	173	250	-	-	-	-	-	AmphoeBanphot Phisai
ตำบลท่าจิว	319	233	33	-	-	21	-	32	-	-	-	-	-	-	-	TambonTha Ngio
ตำบลบางตาหงาย	136	126	10	-	-	-	-	-	-	-	-	-	-	-	-	TambonBang Ta Ngai
ตำบลทุ่งขวาง	134	113	-	-	-	21	-	-	-	-	-	-	-	-	-	TambonHu Kwang
ตำบลอ่างทอง	177	108	10	-	-	-	-	-	59	-	-	-	-	-	-	TambonAng Thong
ตำบลบ้านแดน	502	133	8	12	16	25	-	-	58	250	-	-	-	-	-	TambonBan Daen
ตำบลบางแก้ว	208	153	7	12	36	-	-	-	-	-	-	-	-	-	-	TambonBang Kaeo
ตำบลตาชิต	146	107	18	-	-	21	-	-	-	-	-	-	-	-	-	TambonTa Khit
ตำบลตาปลั่ง	112	102	10	-	-	-	-	-	-	-	-	-	-	-	-	TambonTa Sang
ตำบลด่านช้าง	347	255	15	42	-	-	-	35	-	-	-	-	-	-	-	TambonDan Chang
ตำบลหนองกรด	457	336	25	48	16	-	-	32	-	-	-	-	-	-	-	TambonNong Krot
ตำบลหนองตาวัว	330	243	16	-	-	-	-	71	-	-	-	-	-	-	-	TambonNong Ta Ngu
ตำบลโป่งปลาหู	184	121	12	-	-	23	28	-	-	-	-	-	-	-	-	TambonBung Pla Thu
ตำบลเจริญผล	1,098	696	83	90	16	24	-	133	56	-	-	-	-	-	-	TambonCharoen Phon
อำเภอเก้าเส้ง	1,659	1,291	182	98	-	46	-	42	-	-	-	-	-	-	-	AmphoeKao Liao
ตำบลมหาโพธิ์	270	206	53	11	-	-	-	-	-	-	-	-	-	-	-	TambonMaha Pho
ตำบลแก้วเสียว	447	377	28	42	-	-	-	-	-	-	-	-	-	-	-	TambonKao Liao
ตำบลหนองเต่า	328	220	22	23	-	21	-	42	-	-	-	-	-	-	-	TambonNong Tao
ตำบลเขาดิน	254	187	31	11	-	25	-	-	-	-	-	-	-	-	-	TambonKhao Din
ตำบลหัวดง	341	282	48	11	-	-	-	-	-	-	-	-	-	-	-	TambonHua Dong
อำเภอตากาลี	9,339	4,608	679	481	122	68	-	187	113	578	463	540	1,500	-	-	AmphoeTakli
ตำบลตากาลี	4,434	2,782	521	374	72	45	-	31	113	236	260	-	-	-	-	TambonTakli
ตำบลช่องแค	1,149	428	34	27	34	-	-	81	-	342	203	-	-	-	-	TambonChong Khae
ตำบลจันเสน	265	210	20	-	-	-	-	35	-	-	-	-	-	-	-	TambonChan Sen
ตำบลหัวขี้หมู	141	123	18	-	-	-	-	-	-	-	-	-	-	-	-	TambonHuai Hom
ตำบลหัวหวาย	248	201	7	-	-	-	-	40	-	-	-	-	-	-	-	TambonHua Wai
ตำบลหนองโพ	2,433	360	33	-	-	-	-	-	-	-	-	-	-	-	-	TambonNong Pho
ตำบลหนองหม้อ	143	69	20	54	-	-	-	-	-	-	-	-	-	-	-	TambonNong Mo
ตำบลสร้อยทอง	190	160	7	-	-	23	-	-	-	-	-	-	-	-	-	TambonSoi Thong
ตำบลลาดีไพรส์	194	146	6	26	16	-	-	-	-	-	-	-	-	-	-	TambonLat Thippharot
ตำบลพรหมนิมิต	140	127	13	-	-	-	-	-	-	-	-	-	-	-	-	TambonPhrom Nimit

ตาราง 6 จำนวนคนทำงานในสถานประกอบการ จำแนกตามขนาดของสถานประกอบการ (จำนวนคนทำงาน) อำเภอและตำบล (ต่อ)

TABLE 6 NUMBER OF PERSONS ENGAGED IN ESTABLISHMENTS BY SIZE OF ESTABLISHMENT (NUMBER OF PERSONS ENGAGED), AMPHOE AND TAMBON (cont'd)

อำเภอ/ตำบล	จำนวน คนทำงาน Number of persons engaged	ขนาดของสถานประกอบการ (จำนวนคนทำงาน) Size of establishment (Number of persons engaged)											Amphoe/Tambon	
		1 - 5	6 - 10	11-15	16 - 20	21 - 25	26 - 30	31 - 50	51 - 100	101 - 200	201 - 500	501 - 1,000		> 1,000
อำเภอลาดยาว	5,785	3,329	535	226	126	188	87	95	55	141	250	753	-	AmphoeLat Yao
ตำบลลาดยาว	3,099	1,400	275	125	54	92	87	63	-	-	250	753	-	TambonLat Yao
ตำบลห้วยน้ำหอม	168	113	6	-	-	49	-	-	-	-	-	-	-	TambonHuai Nam Hom
ตำบลวังน้ำ	220	165	29	26	-	-	-	-	-	-	-	-	-	TambonWang Ma
ตำบลวังเมือง	125	99	15	11	-	-	-	-	-	-	-	-	-	TambonWang Mueang
ตำบลสร้อยละคร	105	54	35	-	16	-	-	-	-	-	-	-	-	TambonSroi Lakhon
ตำบลมกแก	98	79	8	11	-	-	-	-	-	-	-	-	-	TambonMap Kae
ตำบลหนองยาว	274	114	19	-	-	-	-	-	-	141	-	-	-	TambonNong Yao
ตำบลหนองนมวัว	257	111	32	40	20	22	-	32	-	-	-	-	-	TambonNong Nom Wua
ตำบลบ้านไร่	332	257	26	13	36	-	-	-	-	-	-	-	-	TambonBan Rai
ตำบลเป็นขันเหล็ก	298	218	25	-	-	-	-	-	55	-	-	-	-	TambonNoen Khi Lek
ตำบลศาลเจ้าไผ่ตอ	533	450	58	-	-	25	-	-	-	-	-	-	-	TambonSan Chao Kai To
ตำบลสระแก้ว	276	269	7	-	-	-	-	-	-	-	-	-	-	TambonSa Kaeo
อำเภอตากฟ้า	2,074	1,316	289	134	74	67	30	113	51	-	-	-	-	AmphoeTak Fa
ตำบลตากฟ้า	556	415	70	24	17	-	30	-	-	-	-	-	-	TambonTak Fa
ตำบลลำพยนต์	174	141	8	25	-	-	-	-	-	-	-	-	-	TambonLam Phayon
ตำบลสุขสำราญ	619	365	118	46	18	-	-	72	-	-	-	-	-	TambonSuk Samran
ตำบลหนองพิบูล	89	64	10	15	-	-	-	-	-	-	-	-	-	TambonNong Phikun
ตำบลพุนยุง	129	59	37	12	-	21	-	-	-	-	-	-	-	TambonPhu Nok Yung
ตำบลอุทุมมัญญา	406	232	17	-	19	46	-	41	51	-	-	-	-	TambonUdom Thanya
ตำบลเขาเขยง	101	40	29	12	20	-	-	-	-	-	-	-	-	TambonKhao Chai Thong
อำเภอแม่วงก์	1,513	1,301	125	66	-	21	-	-	-	-	-	-	-	AmphoeMae Wong
ตำบลแม่วงก์	208	172	-	15	-	21	-	-	-	-	-	-	-	TambonMae Wong
ตำบลแม่เลย์	497	472	-	25	-	-	-	-	-	-	-	-	-	TambonMae Le
ตำบลวังซ่าน	331	290	29	12	-	-	-	-	-	-	-	-	-	TambonWang San
ตำบลเขาชนไก่	477	367	96	14	-	-	-	-	-	-	-	-	-	TambonKhao Chon Kan
อำเภอแม่เปิน	627	591	15	-	-	21	-	-	-	-	-	-	-	AmphoeMae Peen
ตำบลแม่เปิน	627	591	15	-	-	21	-	-	-	-	-	-	-	TambonMae Peen
อำเภอชุมตาบง	702	624	31	26	-	21	-	-	-	-	-	-	-	AmphoeChum Ta Bong
ตำบลชุมตาบง	429	383	25	-	-	21	-	-	-	-	-	-	-	TambonChum Ta Bong
ตำบลปางสวรรค์	273	241	6	26	-	-	-	-	-	-	-	-	-	TambonPang Sawan

ที่มา : สำนักงานธุรกิจและอุตสาหกรรม พ.ศ. 2555 (ข้อมูลพื้นฐาน) จังหวัด นครสวรรค์ สำนักงานสถิติแห่งชาติ กระทรวงเทคโนโลยีสารสนเทศและการสื่อสาร

Source : The 2012 Business and Industrial Census (Basic Information), Nakhon Sawan Province, National Statistical Office, Ministry of Information and Communication Technology.

ตาราง 7 จำนวนสถานประกอบการ จำแนกตามขนาดของสถานประกอบการ (จำนวนลูกจ้าง) อำเภอและตำบล
 TABLE 7 NUMBER OF ESTABLISHMENTS BY SIZE OF ESTABLISHMENT (NUMBER OF EMPLOYEES), AMPHOE AND TAMBON

อำเภอ/ตำบล	จำนวน สถานประกอบการ Number of establishments	ขนาดของสถานประกอบการ (จำนวนลูกจ้าง) Size of establishment (Number of employees)											Amphoe/Tambon		
		1 - 5	6 - 10	11- 15	16 - 20	21 - 25	26 - 30	31 - 50	51 - 100	101 - 200	201 - 500	501 - 1,000		> 1,000	ไม่มี No
จังหวัดนครสวรรค์	29,192	4,074	742	240	128	47	41	82	40	29	11	4	3	23,751	Nakhon Sawan
อำเภอเมืองนครสวรรค์	10,255	2,033	407	120	76	26	29	56	31	20	7	1	1	7,448	AmphoeMueang Nakhon Sawan
ตำบลปากน้ำโพ	3,314	908	159	45	21	9	13	24	10	8	3	-	-	2,114	TambonPak Nam Pho
ตำบลกลางแดด	142	26	9	5	4	3	1	1	-	1	-	-	-	92	TambonKiang Daet
ตำบลเกรียงไกร	107	15	2	1	1	1	-	1	-	-	-	-	-	86	TambonKiangkrai
ตำบลแควใหญ่	58	6	5	-	-	1	-	1	-	-	-	-	-	45	TambonKhwae Yai
ตำบลตะเคียนเลื่อน	155	20	5	1	1	-	1	-	-	-	-	-	-	127	TambonTakhian Luean
ตำบลนครสวรรค์ตก	2,909	606	122	27	31	7	8	11	8	5	3	-	-	2,081	TambonNakhon Sawan Tok
ตำบลนครสวรรค์ออก	430	43	7	5	3	2	-	2	1	1	-	-	-	366	TambonNakhon Sawan Ok
ตำบลบางพระหลวง	30	-	-	1	-	-	-	1	-	-	-	-	-	28	TambonBang Phra Luang
ตำบลบางม่วง	215	32	15	7	-	-	-	3	1	2	-	-	-	155	TambonBang Muang
ตำบลบ้านมะเกลือ	226	16	3	2	3	1	1	-	2	-	1	-	-	196	TambonBan MakLuea
ตำบลบ้านแก่ง	161	29	5	2	-	-	-	1	1	-	-	-	-	123	TambonBan Kaeng
ตำบลพระนอน	171	4	1	-	-	-	-	1	1	-	-	-	-	164	TambonPhra Non
ตำบลวัดไพร่	975	176	38	12	5	2	2	3	5	2	-	-	-	730	TambonWat Sai
ตำบลหนองกรด	469	61	14	5	4	-	1	4	1	1	-	-	1	377	TambonNong Krot
ตำบลหนองกระโดน	329	33	12	4	-	-	-	1	1	-	-	-	-	278	TambonNong Kraddon
ตำบลหนองปลิง	453	53	7	2	3	-	2	2	-	-	-	-	-	384	TambonNong Pling
ตำบลบึงสนათ	107	4	3	1	-	-	-	-	-	-	-	-	-	99	TambonBueng Senat
อำเภอโกรกพระ	808	110	21	16	2	4	1	4	-	-	1	-	-	649	AmphoeKrok Phra
ตำบลโกรกพระ	262	61	7	6	-	1	-	1	-	-	-	-	-	186	TambonKrok Phra
ตำบลยงตาล	114	21	4	8	1	1	1	3	-	-	1	-	-	74	TambonYang Tan
ตำบลบงมะฝ่อ	83	9	2	1	-	1	-	-	-	-	-	-	-	70	TambonBang Mafo
ตำบลบงประมุง	130	5	3	1	-	-	-	-	-	-	-	-	-	121	TambonBang Pramung
ตำบลนากลาง	54	5	1	-	-	1	-	-	-	-	-	-	-	47	TambonNa Klang
ตำบลตาแดง	44	-	-	-	1	-	-	-	-	-	-	-	-	43	TambonSala Daeng
ตำบลเนินแก้ว	43	3	-	-	-	-	-	-	-	-	-	-	-	40	TambonNoen Kwao
ตำบลเนินศาลา	45	6	3	-	-	-	-	-	-	-	-	-	-	36	TambonNoen Sala
ตำบลหาดสูง	33	-	1	-	-	-	-	-	-	-	-	-	-	32	TambonHat Sung

ตาราง 7 จำนวนสถานประกอบการ จำนวนตามขนาดของสถานประกอบการ (จำนวนลูกจ้าง) อำเภอและตำบล (ต่อ)
 TABLE 7 NUMBER OF ESTABLISHMENTS BY SIZE OF ESTABLISHMENT (NUMBER OF EMPLOYEES), AMPHOE AND TAMBON (Cont'd)

อำเภอ/ตำบล	จำนวน สถานประกอบการ Number of establishments	ขนาดของสถานประกอบการ (จำนวนลูกจ้าง) Size of establishment (Number of employees)											Amphoe/Tambon				
		ไม่มี															
		1 - 5	6 - 10	11- 15	16 - 20	21 - 25	26 - 30	31 - 50	51 - 100	101 - 200	201 - 500	501 - 1,000		> 1,000			
อำเภอชุมแสง	1,630	190	23	11	6	1	1	1	1	1	1	1	1	1	1	1,396	AmphoeChum Saeng
ตำบลชุมแสง	517	99	8	3	2	1	1	1	1	1	1	1	1	1	1	403	TambonChum Saeng
ตำบลทับกฤช	261	22	4	3	1	-	-	-	-	-	-	-	-	-	-	231	TambonThap Krit
ตำบลพิบูล	63	7	4	-	1	-	-	-	-	-	-	-	-	-	-	51	TambonPhikun
ตำบลเกษไชโย	193	26	3	1	2	-	-	-	-	-	-	-	-	-	-	161	TambonKoei Chai
ตำบลท่าไม้	110	8	1	-	-	-	-	-	-	-	-	-	-	-	-	101	TambonTha Mai
ตำบลบางเดียน	108	6	-	-	-	-	1	-	-	-	-	-	-	-	-	101	TambonBang Khian
ตำบลหนองกระเจา	64	2	1	1	-	-	-	-	-	-	-	-	-	-	-	60	TambonNong Krachao
ตำบลพันลาน	91	5	-	1	-	-	-	-	-	-	-	-	-	-	-	85	TambonPhan Lan
ตำบลโคกหม้อ	74	5	-	1	-	-	-	-	-	-	1	-	-	-	-	67	TambonKok Mo
ตำบลไผ่สิงห์	38	2	-	-	-	-	-	-	-	-	-	-	-	-	-	36	TambonPhai Sing
ตำบลชะมั่ง	64	8	1	1	-	-	-	-	-	-	-	-	-	-	-	54	TambonKhamang
ตำบลทับกฤชใต้	44	-	1	-	-	-	-	-	-	-	-	-	-	-	-	43	TambonThap Krit Tai
อำเภอหนองบัว	1,282	101	34	9	7	3	-	1	3	-	-	-	-	-	-	1,124	AmphoeNong Bua
ตำบลหนองบัว	378	35	9	2	1	2	-	1	1	-	-	-	-	-	-	327	TambonNong Bua
ตำบลหนองกลับ	359	41	14	5	3	-	-	1	1	-	-	-	-	-	-	295	TambonNong Klap
ตำบลธารทหาร	95	1	1	-	-	1	-	-	-	-	-	-	-	-	-	92	TambonThan Thahan
ตำบลหัวรั่ม	54	-	-	-	-	-	-	-	-	-	-	-	-	-	-	54	TambonHuai Ruam
ตำบลหัวตัวใต้	28	3	1	-	-	-	-	-	-	-	-	-	-	-	-	24	TambonHuai Thua Tai
ตำบลหัวตัวเหนือ	53	2	2	1	1	-	-	-	1	-	-	-	-	-	-	46	TambonHuai Thua Nuea
ตำบลหัวใหญ่	35	3	2	-	-	-	-	-	-	-	-	-	-	-	-	30	TambonHuai Yai
ตำบลทุ่งทอง	119	2	1	-	-	-	-	-	-	-	-	-	-	-	-	116	TambonThung Thong
ตำบลวังอ้อ	161	14	4	1	2	-	-	-	-	-	-	-	-	-	-	140	TambonWang Bo
อำเภอบรรพตพิสัย	1,843	140	21	10	3	2	1	6	2	1	1	1	1	1	1	1,657	AmphoeBanphot Phisai
ตำบลท้าว	152	17	3	-	1	-	-	1	-	-	-	-	-	-	-	130	TambonTha Ngio
ตำบลบึงตาหงาย	83	3	1	-	-	-	-	-	-	-	-	-	-	-	-	79	TambonBang Ta Ngai
ตำบลหูกวาง	71	2	-	-	1	-	-	-	-	-	-	-	-	-	-	68	TambonHu Kwang
ตำบลองทอง	69	-	1	-	-	-	-	-	1	-	-	-	-	-	-	67	TambonAng Thong
ตำบลบ้านแดน	107	3	1	-	-	1	-	-	-	-	1	-	-	-	-	101	TambonBan Daen
ตำบลบางแก้ว	108	13	1	1	-	-	-	-	-	-	-	-	-	-	-	93	TambonBang Kaeo
ตำบลตาซัด	82	6	-	-	1	-	-	-	-	-	-	-	-	-	-	75	TambonTa Khit
ตำบลตาซัง	79	2	-	-	-	-	-	-	-	-	-	-	-	-	-	77	TambonTa Sang
ตำบลด่านช้าง	230	1	-	3	-	-	-	1	-	-	-	-	-	-	-	225	TambonDan Chang
ตำบลหนองกรวด	239	10	5	1	-	-	1	-	-	-	-	-	-	-	-	222	TambonNong Krot
ตำบลหนองตาเงา	152	11	1	-	-	-	-	1	-	-	-	-	-	-	-	139	TambonNong Ta Ngu
ตำบลบึงปลาทุ	83	2	-	-	-	-	-	-	-	-	-	-	-	-	-	81	TambonBung Pla Thu
ตำบลเจริญผล	388	70	8	5	-	1	-	3	1	-	-	-	-	-	-	300	TambonCharoen Phon

ตาราง 7 จำนวนสถานประกอบการ จำนวนตามขนาดของสถานประกอบการ (จำนวนลูกจ้าง) อำเภอและตำบล (ต่อ)
 TABLE 7 NUMBER OF ESTABLISHMENTS BY SIZE OF ESTABLISHMENT (NUMBER OF EMPLOYEES), AMPHOE AND TAMBON (Cont'd)

อำเภอ/ตำบล	จำนวน สถานประกอบการ Number of establishments	ขนาดของสถานประกอบการ (จำนวนลูกจ้าง) Size of establishment (Number of employees)											Amphoe/Tambon				
		ไม่มี															
		1 - 5	6 - 10	11- 15	16 - 20	21 - 25	26 - 30	31 - 50	51 - 100	101 - 200	201 - 500	501 - 1,000		> 1,000			
อำเภอแก่งเลียง	838	21	4	1	1	1	1	1	-	-	-	-	-	-	-	727	AmphoeKao Liao
ตำบลมหาโพธิ์	125	6	-	-	-	-	-	-	-	-	-	-	-	-	-	107	TambonMaha Pho
ตำบลแก่งเลียง	235	27	3	-	-	-	-	-	-	-	-	-	-	-	-	203	TambonKao Liao
ตำบลหนองเต่า	153	18	3	1	1	-	-	1	-	-	-	-	-	-	-	129	TambonNong Tao
ตำบลเขาคิน	142	8	4	-	-	1	-	-	-	-	-	-	-	-	-	129	TambonKhao Din
ตำบลหัวดง	176	16	6	-	-	-	-	-	-	-	-	-	-	-	-	154	TambonHua Dong
อำเภอตาคลี	2,898	346	57	22	5	2	1	5	1	1	1	1	1	1	1	2,451	AmphoeTakli
ตำบลตาคลี	1,681	260	46	19	3	1	1	1	1	1	1	-	-	-	-	1,346	TambonTakli
ตำบลช่องแคบ	277	24	3	-	2	-	-	2	-	-	3	-	-	-	-	243	TambonChong Khae
ตำบลจันเสน	135	6	-	-	-	-	-	1	-	-	-	-	-	-	-	128	TambonChan Sen
ตำบลห้วยหอม	74	7	-	-	-	-	-	-	-	-	-	-	-	-	-	67	TambonHuai Hom
ตำบลหัวหวาย	150	7	1	-	-	-	1	-	-	-	-	-	-	-	-	141	TambonHua Wai
ตำบลหนองโพ	253	21	2	-	-	-	-	-	-	-	1	1	1	1	1	228	TambonNong Pho
ตำบลหนองหน่อ	55	5	4	2	-	-	-	-	-	-	-	-	-	-	-	44	TambonNong Mo
ตำบลสร้อยทอง	88	7	-	-	-	1	-	-	-	-	-	-	-	-	-	80	TambonSoi Thong
ตำบลลาดพิภรสี	110	3	1	1	-	-	-	-	-	-	-	-	-	-	-	105	TambonLat Thippharot
ตำบลพรหมนิมิต	74	6	-	-	-	-	-	-	-	-	-	-	-	-	-	68	TambonPhrom Nimit
อำเภอท่าตะโก	1,551	176	25	12	8	2	2	3	-	-	-	-	-	-	-	1,323	AmphoeTha Tako
ตำบลท่าตะโก	480	98	10	3	3	-	1	-	-	-	-	-	-	-	-	365	TambonTha Tako
ตำบลพนมรอก	106	9	3	-	-	-	-	-	-	-	-	-	-	-	-	94	TambonPhanom Rok
ตำบลหัวถนน	172	26	5	2	4	-	1	2	-	-	-	-	-	-	-	132	TambonHua Thanon
ตำบลสายลำโพง	104	9	4	1	-	-	-	1	-	-	-	-	-	-	-	89	TambonSai Lamphong
ตำบลวังมหารา	165	9	1	2	-	-	-	-	-	-	-	-	-	-	-	153	TambonWang Mahakon
ตำบลดอนคา	229	14	2	3	1	2	-	-	-	-	-	-	-	-	-	207	TambonDon Kha
ตำบลท่าบง	53	3	-	1	-	-	-	-	-	-	-	-	-	-	-	49	TambonThamnop
ตำบลวังใหญ่	51	2	-	-	-	-	-	-	-	-	-	-	-	-	-	49	TambonWang Yai
ตำบลพนมเศษ	92	-	-	-	-	-	-	-	-	-	-	-	-	-	-	92	TambonPhanom Set
ตำบลหนองหลวง	99	6	-	-	-	-	-	-	-	-	-	-	-	-	-	93	TambonNong Luang
อำเภอไพศาลี	1,585	136	18	3	2	1	1	1	1	1	1	1	1	1	1	1,422	AmphoePhaisali
ตำบลโคกเดื่อ	229	36	5	-	-	-	-	-	1	-	-	-	-	-	-	187	TambonKok Duea
ตำบลลำโรงชัย	219	5	3	-	1	-	-	-	-	-	-	-	-	-	-	210	TambonSamrong Chai
ตำบลวังน้ดัด	96	1	-	-	-	-	-	-	-	-	-	-	-	-	-	95	TambonWang Nam Lat
ตำบลตะคร้อ	267	20	1	-	1	-	-	-	-	-	-	-	-	-	-	245	TambonTakthro
ตำบลโพธิ์ประสาท	152	-	2	-	-	1	-	-	-	1	-	-	-	-	-	148	TambonPho Prasat
ตำบลวังข่อย	120	12	2	-	-	-	-	-	-	-	-	-	-	-	-	106	TambonWang Khoi
ตำบลนาขอม	119	4	-	1	-	-	1	-	-	-	-	-	-	-	-	113	TambonNa Khom
ตำบลไพศาลี	383	58	5	2	-	-	-	-	-	-	-	-	-	-	-	318	TambonPhaisali

ตาราง 7 จำนวนสถานประกอบการ จำนวนตามขนาดของสถานประกอบการ (จำนวนลูกจ้าง) อำเภอและตำบล (ต่อ)
 TABLE 7 NUMBER OF ESTABLISHMENTS BY SIZE OF ESTABLISHMENT (NUMBER OF EMPLOYEES), AMPHOE AND TAMBON (Cont'd)

อำเภอ/ตำบล	จำนวน สถานประกอบการ Number of establishments	ขนาดของสถานประกอบการ (จำนวนลูกจ้าง) Size of establishment (Number of employees)											Amphoe/Tambon				
		ไม่มี															
		1 - 5	6 - 10	11 - 15	16 - 20	21 - 25	26 - 30	31 - 50	51 - 100	101 - 200	201 - 500	501 - 1,000		> 1,000			
อำเภอห้วยกระเจา	1,719	236	38	18	6	-	1	2	-	1	-	1	-	1	1	1,415	AmphoePhayuha Khiri
ตำบลเพ็ญชะ	541	110	15	8	5	-	1	-	-	-	-	-	-	-	-	402	TambonPhayuha
ตำบลเนินมะกอก	109	15	3	1	-	-	-	1	-	-	-	-	-	-	-	89	TambonNoen Makok
ตำบลนิคมเขาบ่อแก้ว	121	7	-	1	-	-	-	-	-	-	-	-	-	-	-	113	TambonNikhom Khao Bo Kaeo
ตำบลม่วงหัก	87	21	2	-	-	-	-	-	-	-	-	1	-	-	1	62	TambonMuang Hlak
ตำบลยางขาว	63	4	-	1	-	-	-	-	-	-	-	-	-	-	-	58	TambonYang Khao
ตำบลย่านมัทรี	94	10	4	-	1	-	-	1	-	-	-	-	-	-	-	77	TambonYan Matsi
ตำบลเขาทอง	204	17	4	1	-	-	-	-	-	1	-	-	-	-	-	182	TambonKhao Thong
ตำบลท่าไม้ไผ่	95	14	2	1	-	-	-	-	-	-	-	-	-	-	-	78	TambonTha Nam Oi
ตำบลน้ำพรัง	133	7	3	4	-	-	-	-	-	-	-	-	-	-	-	119	TambonNam Song
ตำบลเขาทะลุ	197	20	2	-	-	-	-	-	-	-	-	-	-	-	-	175	TambonKhao Kala
ตำบลสระทะเล	75	11	3	1	-	-	-	-	-	-	-	-	-	-	-	60	TambonSa Thale
อำเภอลาดยาว	2,168	259	45	11	6	3	3	1	1	1	1	1	1	1	-	1,836	AmphoeLat Yao
ตำบลลาดยาว	819	161	25	6	4	3	3	-	-	-	-	1	1	-	-	615	TambonLat Yao
ตำบลหัวบ้านหอม	78	2	-	-	-	-	-	-	-	-	-	-	-	-	-	76	TambonHuai Nam Hom
ตำบลวังน้ำ	118	5	1	1	-	-	-	-	-	-	-	-	-	-	-	111	TambonWang Ma
ตำบลวังเมือง	69	7	3	-	-	-	-	-	-	-	-	-	-	-	-	59	TambonWang Mueang
ตำบลศรีอ้อยจระเข้	39	8	3	-	-	-	-	-	-	-	-	-	-	-	-	28	TambonSoi Lakhon
ตำบลมบบน	55	4	1	-	-	-	-	-	-	-	-	-	-	-	-	50	TambonMap Kae
ตำบลหนองยาว	87	5	-	-	-	-	-	-	-	-	-	1	-	-	-	81	TambonNong Yao
ตำบลหนองนมวัว	84	7	3	2	1	-	-	1	-	-	-	-	-	-	-	70	TambonNong Nom Wuua
ตำบลบ้านไร่	191	7	2	2	1	-	-	-	-	-	-	-	-	-	-	179	TambonBan Rai
ตำบลเนินซื่อเหล็ก	154	7	2	-	-	-	-	-	1	-	-	-	-	-	-	144	TambonNoen Khi Lek
ตำบลศาลเจ้าไก่ต่อ	295	33	4	-	-	-	-	-	-	-	-	-	-	-	-	258	TambonSan Chao Kai To
ตำบลสระแก้ว	179	13	1	-	-	-	-	-	-	-	-	-	-	-	-	165	TambonSa Kaeo
อำเภอตากฟ้า	879	184	22	1	3	1	1	2	1	-	-	-	-	-	-	664	AmphoeTak Fa
ตำบลตากฟ้า	260	61	6	-	1	-	1	-	-	-	-	-	-	-	-	191	TambonTak Fa
ตำบลลำพยอมต์	96	56	1	1	-	-	-	-	-	-	-	-	-	-	-	38	TambonLam Phayon
ตำบลสุขสำราญ	228	56	9	-	1	-	-	1	-	-	-	-	-	-	-	161	TambonSuk Samran
ตำบลหนองพิบูล	42	-	-	-	-	-	-	-	-	-	-	-	-	-	-	42	TambonNong Phikun
ตำบลพุนกยูง	53	2	5	-	1	-	-	-	-	-	-	-	-	-	-	45	TambonPhu Nok Yung
ตำบลอุดมธัญญา	167	8	-	-	-	-	1	-	1	-	-	-	-	-	-	156	TambonUdom Thanya
ตำบลเขาขจร	33	1	1	-	-	-	-	-	-	-	-	-	-	-	-	31	TambonKhao Chai Thong

ตาราง 7 จำนวนสถานประกอบการ จำนวนตามขนาดของสถานประกอบการ (จำนวนลูกจ้าง) อำเภอและตำบล (ต่อ)
TABLE 7 NUMBER OF ESTABLISHMENTS BY SIZE OF ESTABLISHMENT (NUMBER OF EMPLOYEES), AMPHOE AND TAMBON (Cont'd)

อำเภอ/ตำบล	จำนวน สถานประกอบการ Number of establishments	ขนาดของสถานประกอบการ (จำนวนลูกจ้าง) Size of establishment (Number of employees)											Amphoe/Tambon					
		1 - 5	6 - 10	11- 15	16 - 20	21 - 25	26 - 30	31 - 50	51 - 100	101 - 200	201 - 500	501 - 1,000		> 1,000	ไม่มี No			
อำเภอแม่वंก์	905	48	7	2	-	1	-	-	-	-	-	-	-	-	-	-	847	AmphoeMae Wong
ตำบลแม่वंก์	103	5	-	-	-	1	-	-	-	-	-	-	-	-	-	-	97	TambonMae Wong
ตำบลแม่แล้ง	322	17	1	1	-	-	-	-	-	-	-	-	-	-	-	-	303	TambonMae Le
ตำบลวังข่าน	225	10	2	-	-	-	-	-	-	-	-	-	-	-	-	-	213	TambonWang San
ตำบลเขาชนกัน	255	16	4	1	-	-	-	-	-	-	-	-	-	-	-	-	234	TambonKhao Chon Kan
อำเภอแม่เป็น	387	20	1	-	1	-	-	-	-	-	-	-	-	-	-	-	365	AmphoeMae Poen
ตำบลแม่เป็น	387	20	1	-	1	-	-	-	-	-	-	-	-	-	-	-	365	TambonMae Poen
อำเภอชุมตาบง	443	12	2	1	1	-	-	-	-	-	-	-	-	-	-	-	427	AmphoeChum Ta Bong
ตำบลชุมตาบง	237	12	2	-	1	-	-	-	-	-	-	-	-	-	-	-	222	TambonChum Ta Bong
ตำบลปางสวรรค์	206	-	-	1	-	-	-	-	-	-	-	-	-	-	-	-	205	TambonPang Sawan

ที่มา : สำนักงานธุรกิจและอุตสาหกรรม พ.ศ. 2555 (ข้อมูลพื้นฐาน) จังหวัด นครสวรรค์ สำนักงานสถิติแห่งชาติ กระทรวงเทคโนโลยีสารสนเทศและการสื่อสาร

Source : The 2012 Business and Industrial Census (Basic Information), Nakhon Sawan Province, National Statistical Office, Ministry of Information and Communication Technology.

ตาราง 8 จำนวนลูกจ้างในสถานประกอบการ จำแนกตามขนาดของสถานประกอบการ (จำนวนคนทำงาน) อำเภอและตำบล (ต่อ)

TABLE 8 NUMBER OF EMPLOYEES IN ESTABLISHMENTS BY SIZE OF ESTABLISHMENT (NUMBER OF PERSONS ENGAGED), AMPHOE AND TAMBON (Cont'd)

อำเภอ/ตำบล	จำนวน ลูกจ้าง Number of employees	ขนาดของสถานประกอบการ (จำนวนคนทำงาน) Size of establishment (Number of persons engaged)											Amphoe/Tambon		
		1 - 5	6 - 10	11 - 15	16 - 20	21 - 25	26 - 30	31 - 50	51 - 100	101 - 200	201 - 500	501 - 1,000		> 1,000	
อำเภอชุมแสง	1,023	330	168	189	85	63	28	43	-	117	-	-	-	-	AmphoeChum Saeng
ตำบลชุมแสง	369	171	54	46	32	23	-	43	-	-	-	-	-	-	TambonChum Saeng
ตำบลทับกฤช	128	37	25	46	20	-	-	-	-	-	-	-	-	-	TambonThap Krit
ตำบลพิบูล	73	8	15	30	-	20	-	-	-	-	-	-	-	-	TambonPhikun
ตำบลเกษไชโย	134	42	39	13	20	20	-	-	-	-	-	-	-	-	TambonKoei Chai
ตำบลท่าไม้	30	15	15	-	-	-	-	-	-	-	-	-	-	-	TambonTha Mai
ตำบลบงเคียน	43	15	-	-	-	-	28	-	-	-	-	-	-	-	TambonBang Khian
ตำบลหนองกระเจา	27	3	11	-	13	-	-	-	-	-	-	-	-	-	TambonNong Krachao
ตำบลพันลาน	20	4	5	11	-	-	-	-	-	-	-	-	-	-	TambonPhan Lan
ตำบลโคกหม้อ	143	13	-	13	-	-	-	-	-	117	-	-	-	-	TambonKhok Mo
ตำบลไผ่สิงห์	5	5	-	-	-	-	-	-	-	-	-	-	-	-	TambonPhai Sing
ตำบลระเม็ง	42	17	4	21	-	-	-	-	-	-	-	-	-	-	TambonKhamang
ตำบลทับกฤชใต้	9	-	-	9	-	-	-	-	-	-	-	-	-	-	TambonThap Krit Tai
อำเภอหนองบัว	1,096	165	279	172	110	121	-	-	249	-	-	-	-	-	AmphoeNong Bua
ตำบลหนองบัว	370	53	84	32	15	62	-	-	124	-	-	-	-	-	TambonNong Bua
ตำบลหนองกลับ	392	63	127	69	55	18	-	-	60	-	-	-	-	-	TambonNong Klap
ตำบลธารทหาร	31	2	-	8	-	21	-	-	-	-	-	-	-	-	TambonThan Thahan
ตำบลหัวร่วม	-	-	-	-	-	-	-	-	-	-	-	-	-	-	TambonHuai Ruam
ตำบลหัวยี่หวี่ใต้	19	11	8	-	-	-	-	-	-	-	-	-	-	-	TambonHuai Thua Tai
ตำบลหัวยี่หวี่เหนือ	118	2	10	21	-	20	-	-	65	-	-	-	-	-	TambonHuai Thua Nuea
ตำบลหัวยี่ใหญ่	22	5	17	-	-	-	-	-	-	-	-	-	-	-	TambonHuai Yai
ตำบลทุ่งทอง	14	3	11	-	-	-	-	-	-	-	-	-	-	-	TambonThung Thong
ตำบลวังอ้อ	130	26	22	42	40	-	-	-	-	-	-	-	-	-	TambonWang Bo
อำเภอบรรพตพิสัย	1,357	264	174	152	30	109	-	266	112	-	250	-	-	-	AmphoeBanphot Phisai
ตำบลท่าวัง	110	32	26	-	-	20	-	32	-	-	-	-	-	-	TambonTha Ngio
ตำบลบึงเตาทราย	11	5	6	-	-	-	-	-	-	-	-	-	-	-	TambonBang Ta Ngai
ตำบลขุขาม	23	3	-	-	-	20	-	-	-	-	-	-	-	-	TambonHu Kwang
ตำบลอ่างทอง	67	-	10	-	-	-	-	-	57	-	-	-	-	-	TambonAng Thong
ตำบลบ้านแดน	287	6	6	-	-	25	-	-	-	-	250	-	-	-	TambonBan Daen
ตำบลบึงแก้ว	51	30	6	-	15	-	-	-	-	-	-	-	-	-	TambonBang Kaeo
ตำบลตาขีด	42	7	15	-	-	20	-	-	-	-	-	-	-	-	TambonTa Khit
ตำบลตาสิง	3	3	-	-	-	-	-	-	-	-	-	-	-	-	TambonTa Sang
ตำบลตาช้าง	77	-	5	38	-	-	-	34	-	-	-	-	-	-	TambonDan Chang
ตำบลหนองกรด	109	19	15	30	15	-	-	30	-	-	-	-	-	-	TambonNong Krot
ตำบลหนองตา	71	17	14	-	-	-	-	40	-	-	-	-	-	-	TambonNong Ta Ngu
ตำบลบึงปลา	8	4	4	-	-	-	-	-	-	-	-	-	-	-	TambonBung Pla Thu
ตำบลเจริญผล	498	138	67	84	-	24	-	130	55	-	-	-	-	-	TambonCharoen Phon

ตาราง 8 จำนวนลูกจ้างในสถานประกอบการ จำแนกตามขนาดของสถานประกอบการ (จำนวนคนทำงาน) อำเภอและตำบล (ต่อ)
 TABLE 8 NUMBER OF EMPLOYEES IN ESTABLISHMENTS BY SIZE OF ESTABLISHMENT (NUMBER OF PERSONS ENGAGED), AMPHOE AND TAMBON (Cont'd)

อำเภอ/ตำบล	จำนวน ลูกจ้าง Number of employees	ขนาดของสถานประกอบการ (จำนวนคนทำงาน) Size of establishment (Number of persons engaged)											Amphoe/Tambon	
		1 - 5	6 - 10	11 - 15	16 - 20	21 - 25	26 - 30	31 - 50	51 - 100	101 - 200	201 - 500	501 - 1,000		> 1,000
อำเภอพุทธศรี	3,195	432	353	258	136	-	26	67	-	153	-	762	1,008	AmphoePhayuha Khiri
ตำบลพุทธะ	586	198	130	129	103	-	26	-	-	-	-	-	-	TambonPhayuha
ตำบลเนินมะกอก	109	30	30	14	-	-	-	35	-	-	-	-	-	TambonNoen Makok
ตำบลนิคมเขาบ่อแก้ว	28	15	-	13	-	-	-	-	-	-	-	-	-	TambonNikhom Khao Bo Kaeo
ตำบลม่วงหัก	1,836	46	20	-	-	-	-	-	-	-	762	1,008	TambonMuang Hak	
ตำบลยางขาว	20	4	5	11	-	-	-	-	-	-	-	-	-	TambonYang Khao
ตำบลย่านมัทรี	260	20	37	-	18	-	-	32	-	153	-	-	-	TambonYan Matsi
ตำบลเขาทอง	88	30	44	14	-	-	-	-	-	-	-	-	-	TambonKhao Thong
ตำบลท่าน้ำอ้อย	64	31	12	21	-	-	-	-	-	-	-	-	-	TambonTha Nam Oi
ตำบลน้ำพรัง	87	9	27	36	15	-	-	-	-	-	-	-	-	TambonNam Song
ตำบลเขากะลา	55	34	21	-	-	-	-	-	-	-	-	-	-	TambonKhao Kala
ตำบลสระทะเล	62	15	27	20	-	-	-	-	-	-	-	-	-	TambonSa Thale
อำเภอตากยาว	2,569	436	400	196	67	104	76	92	55	140	250	753	-	AmphoeLat Yao
ตำบลลาดยาว	1,858	265	223	114	33	84	76	60	-	-	250	753	-	TambonLat Yao
ตำบลหัวน้ำหอม	8	3	5	-	-	-	-	-	-	-	-	-	-	TambonHuai Nam Hom
ตำบลวังม้า	38	3	10	25	-	-	-	-	-	-	-	-	-	TambonWang Ma
ตำบลวังเมือง	38	15	13	10	-	-	-	-	-	-	-	-	-	TambonWang Mueang
ตำบลศรีร้อยละคร	38	14	24	-	-	-	-	-	-	-	-	-	-	TambonSoi Lakhon
ตำบลมาบแก	15	9	6	-	-	-	-	-	-	-	-	-	-	TambonMap Kae
ตำบลหนองยาว	160	7	13	-	-	-	-	-	-	140	-	-	-	TambonNong Yao
ตำบลหนองนมวัว	122	10	26	34	-	20	-	32	-	-	-	-	-	TambonNong Nom Wua
ตำบลบ้านไร่	76	15	14	13	34	-	-	-	-	-	-	-	-	TambonBan Rai
ตำบลเนินซึ่เหล็ก	89	13	21	-	-	-	-	-	55	-	-	-	-	TambonNoen Khi Lek
ตำบลศาลเจ้าไก่ต่อ	92	54	38	-	-	-	-	-	-	-	-	-	-	TambonSan Chao Kai To
ตำบลสระแก้ว	35	28	7	-	-	-	-	-	-	-	-	-	-	TambonSa Kaeo
อำเภอตากฟ้า	771	288	187	67	33	44	30	71	51	-	-	-	-	AmphoeTak Fa
ตำบลตากฟ้า	212	95	57	14	16	-	30	-	-	-	-	-	-	TambonTak Fa
ตำบลลำพายนต์	105	84	8	13	-	-	-	-	-	-	-	-	-	TambonLam Phayon
ตำบลสุขสำราญ	254	90	86	30	17	-	-	31	-	-	-	-	-	TambonSuk Samran
ตำบลหนองพิบูล	-	-	-	-	-	-	-	-	-	-	-	-	-	TambonNong Phikun
ตำบลพุนกยูง	57	3	24	10	-	20	-	-	-	-	-	-	-	TambonPhu Nok Yung
ตำบลอุดมรัษฎา	135	15	5	-	-	24	-	40	51	-	-	-	-	TambonUdom Thanya
ตำบลเขาขนาบ	8	1	7	-	-	-	-	-	-	-	-	-	-	TambonKhao Chai Thong

ตาราง 8 จำนวนลูกจ้างในสถานประกอบการ จำแนกตามขนาดของสถานประกอบการ (จำนวนคนทำงาน) อำเภอและตำบล (ต่อ)
 TABLE 8 NUMBER OF EMPLOYEES IN ESTABLISHMENTS BY SIZE OF ESTABLISHMENT (NUMBER OF PERSONS ENGAGED), AMPHOE AND TAMBON (Cont'd)

อำเภอ/ตำบล	จำนวน ลูกจ้าง Number of employees	ขนาดของสถานประกอบการ (จำนวนคนทำงาน) Size of establishment (Number of persons engaged)											Amphoe/Tambon			
		1 - 5	6 - 10	11- 15	16 - 20	21 - 25	26 - 30	31 - 50	51 - 100	101 - 200	201 - 500	501 - 1,000		> 1,000		
อำเภอม่วงก่	203	82	64	36	-	21	-	-	-	-	-	-	-	-	-	AmphoeMae Wong
ตำบลแม่วงก์	32	11	-	-	-	21	-	-	-	-	-	-	-	-	-	TambonMae Wong
ตำบลแม่เหล็ก	45	23	-	22	-	-	-	-	-	-	-	-	-	-	-	TambonMae Le
ตำบลวังข่าน	40	23	17	-	-	-	-	-	-	-	-	-	-	-	-	TambonWang San
ตำบลเขาชนไก่	86	25	47	14	-	-	-	-	-	-	-	-	-	-	-	TambonKhao Chon Kan
อำเภอมแม่เป็น	75	42	13	-	-	20	-	-	-	-	-	-	-	-	-	AmphoeMae Poen
ตำบลแม่เป็น	75	42	13	-	-	20	-	-	-	-	-	-	-	-	-	TambonMae Poen
อำเภอชุมตาบง	79	26	22	11	-	20	-	-	-	-	-	-	-	-	-	AmphoeChum Ta Bong
ตำบลชุมตาบง	68	26	22	-	-	20	-	-	-	-	-	-	-	-	-	TambonChum Ta Bong
ตำบลปางสวรรค์	11	-	-	11	-	-	-	-	-	-	-	-	-	-	-	TambonPang Sawan

ที่มา : สำนักงานธุรกิจและอุตสาหกรรม พ.ศ. 2555 (ข้อมูลพื้นฐาน) จังหวัด นครสวรรค์ สำนักงานสถิติแห่งชาติ กระทรวงเทคโนโลยีสารสนเทศและการสื่อสาร

Source : The 2012 Business and Industrial Census (Basic Information), Nakhon Sawan Province, National Statistical Office, Ministry of Information and Communication Technology.

ตาราง 9 จำนวนสถานประกอบการ จำแนกตามการขายสินค้าหรือบริการทางอินเทอร์เน็ต อำเภอและตำบล
TABLE 9 NUMBER OF ESTABLISHMENTS BY SALES OF GOODS VIA INTERNET, AMPHOE AND TAMBON

อำเภอ/ตำบล	จำนวน สถานประกอบการ Number of establishments	การขายสินค้าหรือบริการทางอินเทอร์เน็ต		Amphoe/Tambon
		มี	ไม่มี	
		Sales of goods via internet		
		Yes	No	
จังหวัดนครสวรรค์	29,192	31	29,161	Nakhon Sawan
อำเภอเมืองนครสวรรค์	10,255	5	10,250	AmphoeMueang Nakhon Sawan
ตำบลปากน้ำโพ	3,314	2	3,312	TambonPak Nam Pho
ตำบลกลางแดด	142	-	142	TambonKlang Daet
ตำบลเกรียงไกร	107	-	107	TambonKiangkrai
ตำบลแควใหญ่	58	-	58	TambonKhvae Yai
ตำบลตะเคียนเลื่อน	155	-	155	TambonTakhian Luean
ตำบลนครสวรรค์ตก	2,909	3	2,906	TambonNakhon Sawan Tok
ตำบลนครสวรรค์ออก	430	-	430	TambonNakhon Sawan Ok
ตำบลบางพระหลวง	30	-	30	TambonBang Phra Luang
ตำบลบางม่วง	215	-	215	TambonBang Muang
ตำบลบ้านมะเกลือ	226	-	226	TambonBan Makluea
ตำบลบ้านแก่ง	161	-	161	TambonBan Kaeng
ตำบลพระนอน	171	-	171	TambonPhra Non
ตำบลวัดไทรย์	975	-	975	TambonWat Sai
ตำบลหนองกระโดน	329	-	329	TambonNong Kradon
ตำบลหนองปลิง	453	-	453	TambonNong Pling
ตำบลบึงสนาท	107	-	107	TambonBueng Senat
อำเภอโกรกพระ	808	11	797	AmphoeKrok Phra
ตำบลโกรกพระ	262	4	258	TambonKrok Phra
ตำบลยางตลาด	114	4	110	TambonYang Tan
ตำบลบางมะฝ่อ	83	-	83	TambonBang Mafo
ตำบลบางประมุง	130	1	129	TambonBang Pramung
ตำบลนากลาง	54	1	53	TambonNa Klang
ตำบลศาลาแดง	44	1	43	TambonSala Daeng
ตำบลเนินแก้ว	43	-	43	TambonNoen Kwao
ตำบลเนินศาลา	45	-	45	TambonNoen Sala
ตำบลหาดสูง	33	-	33	TambonHat Sung

ตาราง 9 จำนวนสถานประกอบการ จำแนกตามการขายสินค้าหรือบริการทางอินเทอร์เน็ต อำเภอและตำบล (ต่อ)
 TABLE 9 NUMBER OF ESTABLISHMENTS BY SALES OF GOODS VIA INTERNET, AMPHOE AND TAMBON (Cont'd)

อำเภอ/ตำบล	จำนวน สถานประกอบการ Number of establishments	การขายสินค้าหรือบริการทางอินเทอร์เน็ต		Amphoe/Tambon
		มี	ไม่มี	
		Sales of goods via internet		
		Yes	No	
อำเภอชุมแสง	1,630	-	1,630	AmphoeChum Saeng
ตำบลชุมแสง	517	-	517	TambonChum Saeng
ตำบลทับกฤช	261	-	261	TambonThap Krit
ตำบลพิบูล	63	-	63	TambonPhikun
ตำบลเกษไชย	193	-	193	TambonKoei Chai
ตำบลท่าไม้	110	-	110	TambonTha Mai
ตำบลบางเคียน	108	-	108	TambonBang Khian
ตำบลหนองกระเจา	64	-	64	TambonNong Krachao
ตำบลพันลาน	91	-	91	TambonPhan Lan
ตำบลโคกหม้อ	74	-	74	TambonKhok Mo
ตำบลไผ่สิงห์	38	-	38	TambonPhai Sing
ตำบลมะมั่ง	64	-	64	TambonKhamang
ตำบลทับกฤชใต้	44	-	44	TambonThap Krit Tai
อำเภอหนองบัว	1,282	3	1,279	AmphoeNong Bua
ตำบลหนองบัว	378	-	378	TambonNong Bua
ตำบลหนองกลับ	359	3	356	TambonNong Klap
ตำบลธารทหาร	95	-	95	TambonThan Thahan
ตำบลหัวร่วม	54	-	54	TambonHuai Ruam
ตำบลหัวยี่ถั่วใต้	28	-	28	TambonHuai Thua Tai
ตำบลหัวยี่ถั่วเหนือ	53	-	53	TambonHuai Thua Nuea
ตำบลหัวยี่ใหญ่	35	-	35	TambonHuai Yai
ตำบลทุ่งทอง	119	-	119	TambonThung Thong
ตำบลวังบ่อ	161	-	161	TambonWang Bo

ตาราง 9 จำนวนสถานประกอบการ จำนวนตามการขายสินค้าหรือบริการทางอินเทอร์เน็ต อำเภอและตำบล (ต่อ)
 TABLE 9 NUMBER OF ESTABLISHMENTS BY SALES OF GOODS VIA INTERNET, AMPHOE AND TAMBON (Cont'd)

อำเภอ/ตำบล	จำนวน สถานประกอบการ Number of establishments	การขายสินค้าหรือบริการทางอินเทอร์เน็ต		Amphoe/Tambon
		มี	ไม่มี	
		Yes	No	
อำเภอบรรพตพิสัย	1,843	-	1,843	AmphoeBanphot Phisai
ตำบลท่าวัว	152	-	152	TambonTha Ngio
ตำบลบางตาหงาย	83	-	83	TambonBang Ta Ngai
ตำบลหูกวาง	71	-	71	TambonHu Kwang
ตำบลอ่างทอง	69	-	69	TambonAng Thong
ตำบลบ้านแดน	107	-	107	TambonBan Daen
ตำบลบางแก้ว	108	-	108	TambonBang Kaeo
ตำบลตาซี้ด	82	-	82	TambonTa Khit
ตำบลตาซัง	79	-	79	TambonTa Sang
ตำบลตำบลซ่าง	230	-	230	TambonDan Chang
ตำบลหนองกรด	239	-	239	TambonNong Krot
ตำบลหนองต่าง	152	-	152	TambonNong Ta Ngu
ตำบลบึงปลาทุ	83	-	83	TambonBung Pla Thu
ตำบลเจริญผล	388	-	388	TambonCharoen Phon
อำเภอเก้าเลี้ยว	838	2	836	AmphoeKao Liao
ตำบลมหาโพธิ์	125	-	125	TambonMaha Pho
ตำบลเก้าเสียว	235	1	234	TambonKao Liao
ตำบลหนองเต่า	153	1	152	TambonNong Tao
ตำบลเขาดิน	142	-	142	TambonKhao Din
ตำบลหัวดง	176	-	176	TambonHua Dong
อำเภอตากาลี	2,898	1	2,897	AmphoeTakhli
ตำบลตากาลี	1,681	1	1,680	TambonTakhli
ตำบลช่องแค	277	-	277	TambonChong Khae
ตำบลจันทน์	135	-	135	TambonChan Sen
ตำบลห้วยหอม	74	-	74	TambonHuai Hom
ตำบลหัวหวาย	150	-	150	TambonHua Wai
ตำบลหนองโพ	253	-	253	TambonNong Pho
ตำบลหนองหม้อ	55	-	55	TambonNong Mo
ตำบลสร้อยทอง	88	-	88	TambonSoi Thong
ตำบลลาดทิพรส	110	-	110	TambonLat Thippharot
ตำบลพรหมนิมิต	74	-	74	TambonPhrom Nimit

ตาราง 9 จำนวนสถานประกอบการ จำแนกตามการขายสินค้าหรือบริการทางอินเทอร์เน็ต อำเภอและตำบล (ต่อ)
 TABLE 9 NUMBER OF ESTABLISHMENTS BY SALES OF GOODS VIA INTERNET, AMPHOE AND TAMBON (Cont'd)

อำเภอ/ตำบล	จำนวน สถานประกอบการ Number of establishments	การขายสินค้าหรือบริการทางอินเทอร์เน็ต		Amphoe/Tambon
		มี	ไม่มี	
		Sales of goods via internet		
		Yes	No	
อำเภอท่าตะโก	1,551	1	1,550	AmphoeTha Tako
ตำบลท่าตะโก	480	-	480	TambonTha Tako
ตำบลพนมรอก	106	-	106	TambonPhanom Rok
ตำบลหัวถนน	172	-	172	TambonHua Thanon
ตำบลสายลำโพง	104	-	104	TambonSai Lamphong
ตำบลวังมหากร	165	-	165	TambonWang Mahakon
ตำบลดอนคา	229	-	229	TambonDon Kha
ตำบลท่านบ	53	-	53	TambonThamnop
ตำบลวังใหญ่	51	1	50	TambonWang Yai
ตำบลพนมแซะ	92	-	92	TambonPhanom Set
ตำบลหนองหลวง	99	-	99	TambonNong Luang
อำเภอไพศาลี	1,585	2	1,583	AmphoePhaisali
ตำบลโคกเค็ด	229	-	229	TambonKhok Duea
ตำบลสำโรงชัย	219	2	217	TambonSamrong Chai
ตำบลวังน้ำลัด	96	-	96	TambonWang Nam Lat
ตำบลตะคร้อ	267	-	267	TambonTakhro
ตำบลโพธิ์ประสาท	152	-	152	TambonPho Prasat
ตำบลวังข่อย	120	-	120	TambonWang Khoi
ตำบลนาขอม	119	-	119	TambonNa Khom
ตำบลไพศาลี	383	-	383	TambonPhaisali

ตาราง 9 จำนวนสถานประกอบการ จำแนกตามการขายสินค้าหรือบริการทางอินเทอร์เน็ต อำเภอและตำบล (ต่อ)
TABLE 9 NUMBER OF ESTABLISHMENTS BY SALES OF GOODS VIA INTERNET, AMPHOE AND TAMBON (Cont'd)

อำเภอ/ตำบล	จำนวน สถานประกอบการ Number of establishments	การขายสินค้าหรือบริการทางอินเทอร์เน็ต		Amphoe/Tambon
		มี	ไม่มี	
		Sales of goods via internet	Yes	No
อำเภอพยุหะคีรี	1,719	2		1,717 AmphoePhayuha Khiri
ตำบลพยุหะ	541	1		TambonPhayuha
ตำบลเนินมะกอก	109	-		TambonNoen Makok
ตำบลนิคมเขาบ่อแก้ว	121	-		TambonNikhom Khao Bo Kaeo
ตำบลม่วงหัก	87	-		TambonMuang Hak
ตำบลยางขาว	63	-		TambonYang Khao
ตำบลบ้านมัทรี	94	-		TambonYan Matsi
ตำบลเขาทอง	204	1		TambonKhao Thong
ตำบลท่าน้ำน้อย	95	-		TambonTha Nam Oi
ตำบลน้ำพรัง	133	-		TambonNam Song
ตำบลเขากะลา	197	-		TambonKhao Kala
ตำบลสระทะเล	75	-		TambonSa Thale
อำเภอลาดยาว	2,168	2		2,166 AmphoeLat Yao
ตำบลลาดยาว	819	2		TambonLat Yao
ตำบลหัวน้ำหอม	78	-		TambonHuai Nam Hom
ตำบลวังม้า	118	-		TambonWang Ma
ตำบลวังเมือง	69	-		TambonWang Mueang
ตำบลศรีร้อยละคร	39	-		TambonSoi Lakhon
ตำบลมาบแก	55	-		TambonMap Kae
ตำบลหนองยาง	87	-		TambonNong Yao
ตำบลหนองนมวัว	84	-		TambonNong Nom Wua
ตำบลบ้านไร่	191	-		TambonBan Rai
ตำบลเนินขี้เหล็ก	154	-		TambonNoen Khi Lek
ตำบลศาลเจ้าไก่อ	295	-		TambonSan Chao Kai To
ตำบลสระแก้ว	179	-		TambonSa Kaeo

ตาราง 9 จำนวนสถานประกอบการ จำแนกตามการขายสินค้าหรือบริการทางอินเทอร์เน็ต อำเภอและตำบล (ต่อ)
TABLE 9 NUMBER OF ESTABLISHMENTS BY SALES OF GOODS VIA INTERNET, AMPHOE AND TAMBON (Cont'd)

อำเภอ/ตำบล	จำนวน สถานประกอบการ Number of establishments	การขายสินค้าหรือบริการทางอินเทอร์เน็ต		Amphoe/Tambon
		มี	ไม่มี	
		Sales of goods via internet Yes	No	
อำเภอตากฟ้า	879	2	877	AmphoeTak Fa
ตำบลตากฟ้า	260	-	260	TambonTak Fa
ตำบลลำพยนต์	96	-	96	TambonLam Phayon
ตำบลสุขสำราญ	228	-	228	TambonSuk Samran
ตำบลหนองพิบูล	42	-	42	TambonNong Phikun
ตำบลพุนนง	53	-	53	TambonPhu Nok Yung
ตำบลอุดมปัญญา	167	2	165	TambonUdom Thanya
ตำบลเขาทรายธง	33	-	33	TambonKhao Chai Thong
อำเภอแม่วงก์	905	-	905	AmphoeMae Wong
ตำบลแม่วงก์	103	-	103	TambonMae Wong
ตำบลแม่แล้ง	322	-	322	TambonMae Le
ตำบลวังชาน	225	-	225	TambonWang San
ตำบลเขาชนไก่	255	-	255	TambonKhao Chon Kan
อำเภอแม่เปิน	387	-	387	AmphoeMae Poen
ตำบลแม่เปิน	387	-	387	TambonMae Poen
อำเภอชุมตาบง	443	-	443	AmphoeChum Ta Bong
ตำบลชุมตาบง	237	-	237	TambonChum Ta Bong
ตำบลปางสวรรค์	206	-	206	TambonPang Sawan

ที่มา : สำนักงานธุรกิจและอุตสาหกรรม พ.ศ. 2555 (ข้อมูลพื้นฐาน) จังหวัด นครสวรรค์ สำนักงานสถิติแห่งชาติ กระทรวงเทคโนโลยีสารสนเทศและการสื่อสาร

Source : The 2012 Business and Industrial Census (Basic Information), Technology.

National Statistical Office, Ministry of Information and Communication Technology.

ตาราง 10 จำนวนสถานประกอบการ จำนวนตามรูปแบบการจัดตั้งตามกฎหมาย และกิจกรรมทางเศรษฐกิจ

TABLE 10 NUMBER OF ESTABLISHMENTS BY FORM OF LEGAL ORGANIZATION AND ECONOMIC ACTIVITY

กิจกรรมทางเศรษฐกิจ	จำนวน สถานประกอบการ Number of establishments	รูปแบบการจัดตั้งตามกฎหมาย Form of legal organization						รวม	187	Economic activity
		ส่วนบุคคล Individual proprietor	ห้างหุ้นส่วนจำกัด ห้างหุ้นส่วนสามัญ นิติบุคคล Juristic partnership	บริษัทจำกัด บริษัทจำกัด (มหาชน) Company limited, Public company limited	ส่วนราชการ รัฐวิสาหกิจ Government, State-enterprises	สหกรณ์ Cooperatives	อื่น ๆ Others			
รวม	29,192	28,140	338	486	5	36	187	Total		
การขายและการขายปลีก การซ่อมยานยนต์และจักรยานยนต์	2,561	2,423	50	88	-	-	-	-	Wholesale and retail trade; repair of motor vehicles and motorcycles	
การขายส่ง	857	773	33	46	1	3	1	3	Wholesale trade	
การขายปลีก	1,2653	12,300	139	172	1	28	13	28	Retail trade	
ที่พักแรม บริการอาหารและเครื่องดื่ม	3,789	3,762	2	19	1	-	5	-	Accommodation, food and beverage service activities	
ข้อมูลข่าวสาร คอมพิวเตอร์ และการสื่อสาร	154	145	-	9	-	-	9	-	Information and communication	
กิจกรรมอสังหาริมทรัพย์	451	438	4	8	-	1	8	1	Real estate activities	
กิจกรรมทางวิชาชีพ วิทยาศาสตร์และเทคโนโลยี	236	223	6	7	-	-	7	-	Professional, scientific and technical activities	
การให้เช่า บริการท่องเที่ยว และการบริการสนับสนุนอื่น ๆ	524	508	4	10	-	-	10	-	Administrative and support service activities	
ศิลปะ ความบันเทิงและนันทนาการ	531	528	-	1	-	-	1	-	Arts, entertainment and recreation	
กิจกรรมบริการอื่น ๆ	2,813	2,808	2	3	-	-	3	-	Other service activities	
การผลิต	3,608	3,310	58	72	2	3	163	3	Manufacturing	
การจัดการและการบำบัดน้ำเสีย ของเสียและสิ่งปฏิกูล	13	12	-	-	-	-	12	-	Waste management and remediation activities	
การก่อสร้าง	257	223	22	12	-	-	12	-	Construction	
การขนส่งทางบก สถานที่เก็บสินค้า	738	684	17	36	-	1	36	1	Land transport and storage	
กิจกรรมด้านโรงพยาบาลเอกชน	7	3	1	3	-	-	3	-	Private hospital activities	

ที่มา : สำนักงานธุรกิจและอุตสาหกรรม พ.ศ. 2555 (ข้อมูลพื้นฐาน) จังหวัด นครสวรรค์ สำนักงานสถิติแห่งชาติ กระทรวงเทคโนโลยีสารสนเทศและการสื่อสาร

Source : The 2012 Business and Industrial Census (Basic Information), Nakhon Sawan Province, National Statistical Office, Ministry of Information and Communication Technology.

ตาราง 11 จำนวนสถานประกอบการ จำนวนรูปแบบการจัดตั้งทางเศรษฐกิจ และกิจกรรมทางเศรษฐกิจ
TABLE 11 NUMBER OF ESTABLISHMENTS BY FORM OF ECONOMIC ORGANIZATION AND ECONOMIC ACTIVITY

กิจกรรมทางเศรษฐกิจ	รูปแบบการจัดตั้งทางเศรษฐกิจ					รวม	Economic activity
	จำนวน สถานประกอบการ Number of establishments	สำนักงานเดี่ยว Single unit	สำนักงานใหญ่ Head office	สำนักงานสาขา Branch	อื่นๆ Others		
รวม	29,192	28,719	43	375	55	Total	
การขายส่งและการขายปลีก การซ่อมยานยนต์และจักรยานยนต์	2,561	2,485	5	70	1	Wholesale and retail trade; repair of motor vehicles and motorcycles	
การขายส่ง	857	831	5	21	-	- Wholesale trade	
การขายปลีก	12,653	12,435	22	174	22	Retail trade	
ที่พักแรม บริการอาหารและเครื่องดื่ม	3,789	3,753	3	26	7	Accommodation, food and beverage service activities	
ข้อมูลข่าวสาร คอมพิวเตอร์ และการสื่อสาร	154	143	-	6	5	Information and communication	
กิจกรรมอสังหาริมทรัพย์	451	444	-	4	3	Real estate activities	
กิจกรรมทางวิชาชีพ วิทยาศาสตร์และเทคโนโลยี	236	226	2	6	2	Professional, scientific and technical activities	
การให้เช่า บริการท่องเที่ยว และการบริการสนับสนุนอื่น ๆ	524	507	-	13	4	Administrative and support service activities	
ศิลปะ ความบันเทิงและนันทนาการ	531	528	-	1	2	Arts, entertainment and recreation	
กิจกรรมบริการอื่น ๆ	2,813	2,798	-	9	6	Other service activities	
การผลิต	3,608	3,585	3	17	3	Manufacturing	
การจัดการและกรับน้ำเสีย ของเสียและสิ่งปฏิกูล	13	13	-	-	-	- Sewerage, waste management and remediation activities	
การก่อสร้าง	257	251	1	5	-	- Construction	
การขนส่งทางบก สถานที่เก็บสินค้า	738	713	2	23	-	- Land transport and storage	
กิจกรรมด้านโรงพยาบาลเอกชน	7	7	-	-	-	- Private hospital activities	

ที่มา : สำนักงานธุรกิจและอุตสาหกรรม พ.ศ. 2555 (ข้อมูลพื้นฐาน) จังหวัด นครสวรรค์ สำนักงานสถิติแห่งชาติ กระทรวงเทคโนโลยีสารสนเทศและการสื่อสาร

Source : The 2012 Business and Industrial Census (Basic Information), Nakhon Sawan Province, National Statistical Office, Ministry of Information and Communication Technology.

ตาราง 12 จำนวนสถานประกอบการ จำนวนตามสัดส่วนของการร่วมลงทุนหรือถือหุ้นของต่างประเทศ และกิจกรรมทางเศรษฐกิจ
TABLE 12 NUMBER OF ESTABLISHMENTS BY PROPORTION OF FOREIGN INVESTMENT OR SHARE HOLDING AND ECONOMIC ACTIVITY

กิจกรรมทางเศรษฐกิจ	จำนวน สถานประกอบการ Number of establishments	ไม่มีต่างประเทศ		สัดส่วนของการร่วมลงทุนหรือถือหุ้น			Economic activity
		จำนวน รวม Total	ร่วมลงทุนหรือถือหุ้น No foreign's investment or share holding	< 10%	10 - 50%	> 50%	
รวม	486	484	2	1	1	Total	
การขายส่งและการขายปลีก การซ่อมยานยนต์และจักรยานยนต์	88	88	-	-	-	- Wholesale and retail trade; repair of motor vehicles and motorcycles	
การขายส่ง	46	46	-	-	-	- Wholesale trade	
การขายปลีก	172	172	-	-	-	- Retail trade	
ที่พักแรม บริการอาหารและเครื่องดื่ม	19	19	-	-	-	- Accommodation, food and beverage service activities	
ข้อมูลข่าวสาร คอมพิวเตอร์ และการสื่อสาร	9	9	-	-	-	- Information and communication	
กิจกรรมอสังหาริมทรัพย์	8	8	-	-	-	- Real estate activities	
กิจกรรมทางวิชาชีพ วิทยาศาสตร์และเทคโนโลยี	7	7	-	-	-	- Professional, scientific and technical activities	
การให้เช่า บริการท่องเที่ยว และการบริการสนับสนุนอื่น ๆ	10	10	-	-	-	- Administrative and support service activities	
ศิลปะ ความบันเทิงและนันทนาการ	1	1	-	-	-	- Arts, entertainment and recreation	
กิจกรรมบริการอื่น ๆ	3	3	-	-	-	- Other service activities	
การผลิต	72	71	1	-	1	- Manufacturing	
การจัดการและการบำบัดน้ำเสีย ของเสียและสิ่งปฏิกูล	-	-	-	-	-	- Sewerage, waste management and remediation activities	
การก่อสร้าง	12	12	-	-	-	- Construction	
การขนส่งทางบก สถานที่เก็บสินค้า	36	35	1	-	-	- Land transport and storage	
กิจกรรมด้านโรงพยาบาลเอกชน	3	3	-	-	-	- Private hospital activities	

หมายเหตุ : เฉพาะสถานประกอบการที่มีรูปแบบการจัดตั้งตามกฎหมายเป็นบริษัทจำกัด และบริษัทจำกัด (มหาชน)

Note : Only establishments which were company limited and public company limited.

ที่มา : สำนักทะเบียนและอุตสาหกรรม พ.ศ. 2555 (ข้อมูลพื้นฐาน) จังหวัด นครสวรรค์ สำนักงานสถิติแห่งชาติ กระทรวงเทคโนโลยีสารสนเทศและการสื่อสาร

Source : The 2012 Business and Industrial Census (Basic Information), Nakhon Sawan Province, National Statistical Office, Ministry of Information and Communication Technology.

ตาราง 13 จำนวนสถานประกอบการ จำนวนตามขนาดของสถานประกอบการ (จำนวนคนทำงาน) และกิจกรรมทางเศรษฐกิจ

TABLE 13 NUMBER OF ESTABLISHMENTS BY SIZE OF ESTABLISHMENT (NUMBER OF PERSONS ENGAGED) AND ECONOMIC ACTIVITY

กิจกรรมทางเศรษฐกิจ	จำนวน สถานประกอบการ		ขนาดของสถานประกอบการ (จำนวนคนทำงาน)										Economic activity	
	Number of establishments	establishments	1 - 5	6 - 10	11-15	16 - 20	21 - 25	26 - 30	31 - 50	51 - 100	101 - 200	201 - 500		501 - 1,000
รวม	29,192	27,244	1,104	373	147	91	40	100	46	28	12	4	3	Total
การขายส่งและการขายปลีก การขอยานยนต์และจักรยานยนต์	2,561	2,356	132	35	15	6	3	4	8	2	-	-	-	- Wholesale and retail trade; repair of motor vehicles and motorcycles
การขายส่ง	857	707	93	25	9	5	1	10	4	2	1	-	-	- Wholesale trade
การขายปลีก	12,653	12,205	285	82	32	19	4	15	4	6	1	-	-	- Retail trade
ที่พักแรม บริการอาหารและเครื่องดื่ม	3,789	3,537	136	59	22	8	8	13	5	-	1	-	-	- Accommodation, food and beverage service activities
ข้อมูลข่าวสาร คอมพิวเตอร์ และการสื่อสาร	154	141	8	1	-	-	-	1	2	1	-	-	-	- Information and communication
กิจกรรมอสังหาริมทรัพย์	451	434	13	2	-	1	1	-	-	-	-	-	-	- Real estate activities
กิจกรรมทางวิชาชีพ วิทยาศาสตร์และเทคโนโลยี	236	220	14	1	-	-	1	-	-	-	-	-	-	- Professional, scientific and technical activities
การให้เช่า บริการท่องเที่ยว และการบริการสนับสนุนอื่น ๆ	524	503	16	3	1	-	-	1	-	-	-	-	-	- Administrative and support service activities
ศิลปะ ความบันเทิงและนันทนาการ	531	406	61	37	8	7	4	6	1	1	-	-	-	- Arts, entertainment and recreation
กิจกรรมบริการอื่น ๆ	2,813	2,792	15	3	-	1	1	-	-	1	-	-	-	- Other service activities
การผลิต	3,608	3,089	241	101	49	35	12	43	19	7	5	4	3	3 Manufacturing
การจัดการและการบำบัดน้ำเสีย ของเสียและสิ่งสกปรก	13	10	-	-	1	-	1	-	1	-	-	-	-	- Sewerage, waste management and remediation activities
การก่อสร้าง	257	158	71	16	2	6	1	1	1	1	-	-	-	- Construction
การขนส่งทางบก สถานที่เก็บสินค้า	738	686	19	8	7	3	3	5	1	4	2	-	-	- Land transport and storage
กิจกรรมด้านโรงพยาบาลเอกชน	7	-	-	-	1	-	-	1	-	3	2	-	-	- Private hospital activities

ที่มา : สำนักงานธุรกิจและอุตสาหกรรม พ.ศ. 2555 (ข้อมูลพื้นฐาน) จังหวัด นครสวรรค์ สำนักงานสถิติแห่งชาติ กระทรวงเทคโนโลยีสารสนเทศและการสื่อสาร

Source : The 2012 Business and Industrial Census (Basic Information), Nakhon Sawan Province, National Statistical Office, Ministry of Information and Communication Technology.

ตาราง 14 จำนวนคนทำงานในสถานประกอบการ จำนวนคนทำงาน และกิจกรรมทางเศรษฐกิจ

TABLE 14 NUMBER OF PERSONS ENGAGED IN ESTABLISHMENTS BY SIZE OF ESTABLISHMENT (NUMBER OF PERSONS ENGAGED) AND ECONOMIC ACTIVITY

กิจกรรมทางเศรษฐกิจ	จำนวน คนทำงาน Number of persons engaged	ขนาดของสถานประกอบการ (จำนวนคนทำงาน) Size of establishment (Number of persons engaged)											Economic activity	
		1 - 5	6 - 10	11 - 15	16 - 20	21 - 25	26 - 30	31 - 50	51 - 100	101 - 200	201 - 500	501 - 1,000		> 1,000
รวม	85,504	46,245	8,307	4,710	2,619	2,066	1,126	3,879	3,076	3,616	3,270	2,782	3,808	Total
การขายส่งและการขายปลีก การซ่อมยานยนต์และจักรยานยนต์	7,260	4,410	964	431	275	138	82	156	560	244	-	-	-	- Wholesale and retail trade; repair of motor vehicles and motorcycles
การขายส่ง	4,117	1,669	691	304	155	112	30	390	260	246	260	-	-	- Wholesale trade
การขายปลีก	26,522	20,290	2,160	1,055	570	427	108	617	271	790	234	-	-	- Retail trade
ที่พักแรม บริการอาหารและเครื่องดื่ม	9,958	6,280	1,032	731	394	173	233	461	304	-	350	-	-	- Accommodation, food and beverage service activities
ข้อมูลข่าวสาร คอมพิวเตอร์ และการสื่อสาร	660	208	63	13	-	-	-	32	162	182	-	-	-	- Information and communication
กิจกรรมอสังหาริมทรัพย์	842	665	101	23	-	25	28	-	-	-	-	-	-	- Real estate activities
กิจกรรมทางวิชาชีพ วิทยาศาสตร์และเทคโนโลยี	626	478	110	11	-	-	27	-	-	-	-	-	-	- Professional, scientific and technical activities
การให้เช่า บริการท่องเที่ยว และการบริการสนับสนุนอื่น ๆ	1,159	932	118	43	16	-	-	50	-	-	-	-	-	- Administrative and support service activities
ศิลปะ ความบันเทิงและนันทนาการ	2,456	724	459	469	133	163	114	229	55	110	-	-	-	- Arts, entertainment and recreation
กิจกรรมบริการอื่น ๆ	4,004	3,609	109	35	-	21	30	-	-	200	-	-	-	- Other service activities
การผลิต	22,353	5,546	1,832	1,305	882	807	337	1,633	1,294	852	1,275	2,782	3,808	Manufacturing
การจัดการและการบำบัดน้ำเสีย ของเสียและสิ่งสกปรก	124	18	-	-	18	-	30	-	58	-	-	-	-	- Sewerage, waste management and remediation activities
การก่อสร้าง	1,611	482	514	190	35	131	26	42	56	135	-	-	-	- Construction
การขนส่งทางบก สถานที่เก็บสินค้า	2,749	934	154	100	125	69	81	224	56	489	517	-	-	- Land transport and storage
กิจกรรมด้านโรงพยาบาลเอกชน	1,063	-	-	-	16	-	-	45	-	368	634	-	-	- Private hospital activities

ที่มา : สำนักธุรกิจและอุตสาหกรรม พ.ศ. 2555 (ข้อมูลพื้นฐาน) จังหวัด นครสวรรค์ สำนักงานสถิติแห่งชาติ กระทรวงเทคโนโลยีสารสนเทศและการสื่อสาร

Source : The 2012 Business and Industrial Census (Basic Information), Nakhon Sawan Province, National Statistical Office, Ministry of Information and Communication Technology.

ตาราง 15 จำนวนสถานประกอบการ จำนวนตามขนาดของสถานประกอบการ (จำนวนลูกจ้าง) และกิจกรรมทางเศรษฐกิจ
 TABLE 15 NUMBER OF ESTABLISHMENTS BY SIZE OF ESTABLISHMENT (NUMBER OF EMPLOYEES) AND ECONOMIC ACTIVITY

กิจกรรมทางเศรษฐกิจ	ขนาดของสถานประกอบการ (จำนวนลูกจ้าง)													Economic activity	
	จำนวน		Size of establishment (Number of employees)												
	สถานประกอบการ	Number of establishments	1 - 5	6 - 10	11-15	16 - 20	21 - 25	26 - 30	31 - 50	51 - 100	101 - 200	201 - 500	501 - 1,000		> 1,000
รวม	29,192	4,074	742	240	128	47	41	82	40	29	11	4	3	23,751	Total
การขายส่งและการขายปลีก การขอยานยนต์และจักรยานยนต์	2,561	696	82	22	16	4	2	5	7	2	-	-	-	-	1,725 Wholesale and retail trade; repair of motor vehicles and motorcycles
การขายส่ง	857	253	59	14	6	3	1	10	4	2	1	-	-	-	504 Wholesale trade
การขายปลีก	12,653	1,127	179	66	30	12	1	13	4	6	1	-	-	-	11,214 Retail trade
ที่พักแรม บริการอาหารและเครื่องดื่ม	3,789	580	104	26	19	2	12	9	4	-	1	-	-	-	3,032 Accommodation, food and beverage service activities
ข้อมูลข่าวสาร คอมพิวเตอร์ และการสื่อสาร	154	14	6	1	-	-	1	-	2	1	-	-	-	-	129 Information and communication
กิจกรรมอสังหาริมทรัพย์	451	70	9	1	-	1	-	-	-	-	-	-	-	-	370 Real estate activities
กิจกรรมทางวิชาชีพ วิทยาศาสตร์และเทคโนโลยี	236	75	9	1	-	-	1	-	-	-	-	-	-	-	150 Professional, scientific and technical activities
การให้เช่า บริการท่องเที่ยว และการบริการสนับสุนอื่น ๆ	524	128	10	3	-	-	-	1	-	-	-	-	-	-	382 Administrative and support service activities
ศิลปะ ความบันเทิงและนันทนาการ	531	95	52	24	6	6	4	3	1	1	-	-	-	-	339 Arts, entertainment and recreation
กิจกรรมบริการอื่น ๆ	2,813	215	8	1	1	-	1	-	-	1	-	-	-	-	2,586 Other service activities
การผลิต	3,608	619	157	67	37	14	15	34	16	8	4	4	3	2,630	Manufacturing
การจัดการและการบำบัดน้ำเสีย ของเสียและสิ่งปฏิกูล	13	1	-	-	1	-	1	-	-	-	-	-	-	-	10 Sewerage, waste management and remediation activities
การก่อสร้าง	257	116	51	8	6	3	-	1	1	1	-	-	-	-	70 Construction
การขนส่งทางบก สถานที่เก็บสินค้า	738	85	16	5	6	2	2	5	1	4	2	-	-	-	610 Land transport and storage
กิจกรรมด้านโรงพยาบาลเอกชน	7	-	-	1	-	-	-	1	-	3	2	-	-	-	- Private hospital activities

ที่มา : สำนักธุรกิจและอุตสาหกรรม พ.ศ. 2555 (ข้อมูลพื้นฐาน) จังหวัด นครสวรรค์ สำนักงานสถิติแห่งชาติ กระทรวงเทคโนโลยีสารสนเทศและการสื่อสาร

Source : The 2012 Business and Industrial Census (Basic Information), Nakhon Sawan Province, National Statistical Office, Ministry of Information and Communication Technology.

ตาราง 16 จำนวนลูกจ้างในสถานประกอบการ จำแนกตามขนาดของสถานประกอบการ (จำนวนคนทำงาน) และกิจกรรมทางเศรษฐกิจ

TABLE 16 NUMBER OF EMPLOYEES IN ESTABLISHMENTS BY SIZE OF ESTABLISHMENT (NUMBER OF PERSONS ENGAGED) AND ECONOMIC ACTIVITY

กิจกรรมทางเศรษฐกิจ	จำนวน ลูกจ้าง Number of employees	ขนาดของสถานประกอบการ (จำนวนคนทำงาน) Size of establishment (Number of persons engaged)											Economic activity	
		1 - 5	6 - 10	11 - 15	16 - 20	21 - 25	26 - 30	31 - 50	51 - 100	101 - 200	201 - 500	501 - 1,000		> 1,000
รวม	42,225	7,197	6,288	3,926	2,180	1,703	963	3,619	2,902	3,594	3,264	2,781	3,808	Total
การขายส่งและการขายปลีก การซ่อมยานยนต์และจักรยานยนต์	3,873	1,284	776	383	266	133	78	153	556	244	-	-	-	- Wholesale and retail trade; repair of motor vehicles and motorcycles
การขายส่ง	2,644	440	514	267	138	107	30	382	260	246	260	-	-	- Wholesale trade
การขายปลีก	7,342	1,923	1,672	914	516	362	96	573	266	786	234	-	-	- Retail trade
ที่พักแรม บริการอาหารและเครื่องดื่ม	4,165	1,017	747	590	359	163	200	443	296	-	350	-	-	- Accommodation, food and beverage service activities
ข้อมูลข่าวสาร คอมพิวเตอร์ และการสื่อสาร	467	21	61	11	-	-	-	30	162	182	-	-	-	- Information and communication
กิจกรรมอสังหาริมทรัพย์	248	118	83	22	-	25	-	-	-	-	-	-	-	- Real estate activities
กิจกรรมทางวิชาชีพ วิทยาศาสตร์และเทคโนโลยี	289	164	88	11	-	-	26	-	-	-	-	-	-	- Professional, scientific and technical activities
การให้เช่า บริการท่องเที่ยว และการบริการสนับสนุนอื่น ๆ	403	217	86	37	15	-	-	48	-	-	-	-	-	- Administrative and support service activities
ศิลปะ ความบันเทิงและนันทนาการ	1,642	137	355	412	123	148	96	207	54	110	-	-	-	- Arts, entertainment and recreation
กิจกรรมบริการอื่น ๆ	726	373	85	23	-	20	30	-	-	195	-	-	-	- Other service activities
การผลิต	16,187	1,103	1,291	988	593	557	272	1,473	1,197	852	1,272	2,781	3,808	Manufacturing
การจัดการและการบำบัดน้ำเสีย ของเสียและสิ่งปฏิกูล	47	1	-	-	16	-	30	-	-	-	-	-	-	- Sewerage, waste management and remediation activities
การก่อสร้าง	1,248	247	412	179	34	123	25	42	56	130	-	-	-	- Construction
การขนส่งทางบก สถานที่เก็บสินค้า	1,891	152	118	89	105	65	80	224	55	489	514	-	-	- Land transport and storage
กิจกรรมด้านโรงพยาบาลเอกชน	1,053	-	-	-	15	-	-	44	-	360	634	-	-	- Private hospital activities

ที่มา : สำนักงานธุรกิจและอุตสาหกรรม พ.ศ. 2555 (ข้อมูลพื้นฐาน) จังหวัด นครสวรรค์ สำนักงานสถิติแห่งชาติ กระทรวงเทคโนโลยีสารสนเทศและการสื่อสาร

Source : The 2012 Business and Industrial Census (Basic Information), Nakhon Sawan Province, National Statistical Office, Ministry of Information and Communication Technology.

ตาราง 17 จำนวนสถานประกอบการ จำนวนตามการขายสินค้าหรือบริการทางอินเทอร์เน็ต และกิจกรรมทางเศรษฐกิจ
TABLE 17 NUMBER OF ESTABLISHMENTS BY SALES OF GOODS VIA INTERNET AND ECONOMIC ACTIVITY

กิจกรรมทางเศรษฐกิจ	จำนวน สถานประกอบการ Number of establishments	การขายสินค้าหรือบริการทางอินเทอร์เน็ต Sales of goods via internet		Economic activity
		มี Yes	ไม่มี No	
รวม	29,192	31	29,161	Total
การขายส่งและการขายปลีก การซ่อมยานยนต์และจักรยานยนต์	2,561	1	2,560	Wholesale and retail trade; repair of motor vehicles and motorcycles
การขายส่ง	857	3	854	Wholesale trade
การขายปลีก	12,653	7	12,646	Retail trade
ที่พักแรม บริการอาหารและเครื่องดื่ม	3,789	7	3,782	Accommodation, food and beverage service activities
ข้อมูลข่าวสาร คอมพิวเตอร์ และการสื่อสาร	154	2	152	Information and communication
กิจกรรมอสังหาริมทรัพย์	451	-	451	Real estate activities
กิจกรรมทางวิชาชีพ วิทยาศาสตร์และเทคโนโลยี	236	-	236	Professional, scientific and technical activities
การให้เช่า บริการท่องเที่ยว และการบริการสนับสนุนอื่น ๆ	524	-	524	Administrative and support service activities
ศิลปะ ความบันเทิงและนันทนาการ	531	3	528	Arts, entertainment and recreation
กิจกรรมบริการอื่น ๆ	2,813	3	2,810	Other service activities
การผลิต	3,608	3	3,605	Manufacturing
การจัดการและการบำบัดน้ำเสีย ของเสียและสิ่งปฏิกูล	13	-	13	Waste management and remediation activities
การก่อสร้าง	257	1	256	Construction
การขนส่งทางบก สถานที่เก็บสินค้า	738	1	737	Land transport and storage
กิจกรรมด้านโรงพยาบาลเอกชน	7	-	7	Private hospital activities

ที่มา : สำนักบริหารข้อมูลทะเบียนธุรกิจ จังหวัด นครสวรรค์ สำนักงานสถิติแห่งชาติ กระทรวงเทคโนโลยีสารสนเทศและการสื่อสาร

Source : The 2012 Business and Industrial Census (Basic Information), Nakhon Sawan Province, National Statistical Office, Ministry of Information and Communication Technology.

ภาคผนวก

ภาคผนวก

1. แนวคิดและคำนิยาม

1.1 สถานประกอบการ

หมายถึง สถานที่หรือบางส่วนของสถานที่ที่มีที่ตั้งที่แน่นอน และมีการดำเนินกิจกรรมทางเศรษฐกิจ ไม่ว่ากิจกรรมนั้นจะดำเนินงานโดยบุคคลที่เป็นเจ้าของหรือควบคุมกิจการโดยนิติบุคคลก็ตาม

1.2 กิจกรรมทางเศรษฐกิจ

การจัดทำสำมะโนธุรกิจและอุตสาหกรรม พ.ศ. 2555 ได้จัดจำแนกสถานประกอบการตามการดำเนินกิจกรรมทางเศรษฐกิจ ตามการจัดประเภทมาตรฐานอุตสาหกรรมประเทศไทย ปี 2552 (Thailand Standard Industrial Classification: TSIC-2009) ดังนี้

1) การขายส่ง การขายปลีก การซ่อมแซมยานยนต์และจักรยานยนต์ ได้แก่

- การดำเนินกิจกรรมทั้งหมด (ยกเว้นการผลิตและการให้เช่า) ที่เกี่ยวข้องกับยานยนต์และจักรยานยนต์ รวมถึงรถบรรทุก เช่น การขายส่ง และขายปลีกยานยนต์ รถจักรยานยนต์ทั้งใหม่และที่ใช้แล้ว รวมทั้งการบำรุงรักษาและการซ่อมแซม การขายอะไหล่ และชิ้นส่วนอุปกรณ์สำหรับยานยนต์และจักรยานยนต์ การดำเนินกิจการที่เกี่ยวข้องกับตัวแทนขายส่งหรือขายปลีกยานยนต์ รวมถึง การล้าง การขัดเงายานยนต์ อยู่ซ่อมรถยนต์ ฯลฯ

2) การขายส่ง ได้แก่

- การขายส่งที่ดำเนินงานด้วยตนเองหรือทำโดยได้รับค่าตอบแทนหรือตามสัญญาจ้าง (การขายเพื่อค่าคอมมิชชั่น/ค่านายหน้า) ซึ่งเกี่ยวกับการขายส่งภายในประเทศและระหว่างประเทศ (นำเข้า/ส่งออก)

- การขายส่ง คือ การขายต่อ (การขายสินค้าที่ไม่มีการเปลี่ยนแปลงสภาพสินค้า) สินค้าใหม่ และที่ใช้แล้วให้แก่ผู้ขายปลีก หรือการค้าแบบธุรกิจสู่ธุรกิจ เช่น ขายให้กับผู้ใช้ในงานอุตสาหกรรม พาณิชยกรรม สถาบัน หรือผู้ใช้งานในวิชาชีพ หรือขายต่อให้กับผู้ขายส่งรายอื่น ๆ หรือบุคคล/บริษัทที่ทำหน้าที่ตัวแทนหรือนายหน้าซื้อขายสินค้า ประเภทของธุรกิจที่สำคัญ ได้แก่ พ่อค้าขายส่งคือ ผู้ขายส่งที่ดำเนินกิจการซื้อและขายสินค้าของตนเอง เช่น พ่อค้าขายส่ง ผู้แทนจำหน่ายสินค้าอุตสาหกรรม ผู้ส่งสินค้าออก ผู้นำเข้าสินค้า และการรวมกลุ่มสหกรณ์เพื่อซื้อสินค้า สาขาและสำนักงานขาย (ไม่ใช่ร้านค้าปลีก) ซึ่งมีหน่วยผลิตหรือเหมืองแร่ (ที่แยกตัวออกมาต่างหาก) เป็นผู้ควบคุมดูแล โดยมีวัตถุประสงค์เพื่อการจำหน่ายสินค้า และแทบจะไม่เคยส่งสินค้าเพื่อให้โรงงานหรือแหล่งผลิตส่งสินค้าให้โดยตรง ทั้งนี้รวมถึงนายหน้าซื้อขายสินค้า การขายเพื่อค่านายหน้าและตัวแทนจำหน่าย และกลุ่มผู้ประกอบการ ผู้ซื้อและกลุ่มสหกรณ์ซึ่งดำเนินกิจการเกี่ยวข้องกับการจำหน่ายผลิตภัณฑ์เกษตรออกสู่ตลาด ผู้ขายส่งมักทำการรวบรวมสินค้าในปริมาณมากมาคัดแยกขนาดและคัดคุณภาพสินค้า นำสินค้ามาจัดแบ่งและทำการบรรจุหีบห่อใหม่เพื่อจำหน่ายต่อ เช่น ร้านขายยาที่ดำเนินกิจกรรมเก็บสินค้า แขนง เย็น จัดส่ง และจัดวางสินค้า ทำการส่งเสริมการขายให้แก่ลูกค้าและออกแบบฉลาก

3) การขายปลีก ได้แก่

- การนำสินค้าใหม่และสินค้าใช้แล้วมาขายต่อให้แก่ประชาชนทั่วไป (สินค้าที่นำมาขายไม่มีการเปลี่ยนแปลงสภาพ) เพื่อการบริโภคหรือใช้ประโยชน์ส่วนบุคคลหรือครัวเรือน โดยขายสินค้าผ่านทางช่องทางการจำหน่ายต่าง ๆ เช่น ร้านค้า ห้างสรรพสินค้า สหกรณ์ผู้บริโภค ฯลฯ

4) ที่พักแรม บริการอาหารและเครื่องดื่ม ได้แก่

- การบริการที่พักแรมชั่วคราว/ระยะสั้นแก่นักเดินทางและนักท่องเที่ยว รวมถึงการบริการที่พักระยะยาวสำหรับนักเรียน/นักศึกษา พนักงาน และบุคคลอื่นที่คล้ายกัน ซึ่งบางแห่งอาจแบ่งให้บริการเฉพาะที่พัก ขณะที่บางแห่งให้บริการทั้งที่พัก อาหาร และ/หรือสิ่งอำนวยความสะดวกเพื่อนันทนาการ เช่น โรงแรม โมเต็ล หอพัก ห้องพักภายในบ้าน เกสต์เฮ้าส์ ที่พักแรมเยาวชน ที่พักชั่วคราว เป็นต้น

- กิจกรรมการขายอาหารและเครื่องดื่ม ที่จัดเตรียมไว้พร้อมที่จะบริโภคได้ทันที ไม่ว่าจะเป็นร้านอาหารทั่วไป ร้านอาหารแบบบริการตนเอง เช่น ภัตตาคาร คาเฟ่ สถานที่บริการขายอาหารกลางวัน และร้านขายเครื่องดื่ม เป็นต้น

5) ข้อมูลข่าวสาร คอมพิวเตอร์ และการสื่อสาร ได้แก่

- กิจกรรมการจัดพิมพ์จำหน่ายหรือเผยแพร่หนังสือ โบรชัวร์ ใบปลิว พจนานุกรม สารานุกรม แผนที่โลก แผนที่และแผนภูมิ การจัดพิมพ์จำหน่ายหรือเผยแพร่หนังสือพิมพ์ วารสาร และนิตยสาร นามานุกรม รายชื่อและที่อยู่ทางไปรษณีย์ของผู้ที่ได้รับข้อมูลข่าวสารหรือโฆษณาเป็นประจำ รวมถึงการจัดทำซอฟต์แวร์สำเร็จรูป

- กิจกรรมการผลิตภาพยนตร์ทั้งที่ฉายและไม่ได้ฉายในโรงภาพยนตร์ ไม่ว่าจะเป็นบันทึกลงบนแผ่นฟิล์ม เทปวีดิทัศน์ หรือดีวีดี เพื่อที่จะนำไปฉายในโรงภาพยนตร์หรือเพื่อออกอากาศทางโทรทัศน์ กิจกรรมสนับสนุน เช่น การลำดับภาพยนตร์ การตัดต่อภาพยนตร์ การพากย์ภาพยนตร์ ฯลฯ การเผยแพร่/จำหน่ายภาพยนตร์ให้แก่อุตสาหกรรมอื่นๆ การฉายภาพยนตร์ รวมถึงการซื้อและขายสิทธิ์การเผยแพร่/จำหน่ายภาพยนตร์

- กิจกรรมการสร้างสรรค์เนื้อหาและการได้มาของสิทธิ์ในการเผยแพร่และการแพร่ภาพกระจายเสียงทางวิทยุ โทรทัศน์ ตามรายการบันเทิง รายการข่าว รายการสนทนา และที่คล้ายกัน การแพร่ภาพกระจายเสียงข้อมูลร่วมกันทั้งทางวิทยุหรือโทรทัศน์ผ่านทางเทคโนโลยีต่างๆ เช่น ทางอากาศ ทางดาวเทียม ทางเครือข่ายเคเบิล หรือทางอินเทอร์เน็ต รวมถึงการผลิตรายการ (ที่มีรูปแบบรายการที่ค่อนข้างจำกัด เช่น รายการข่าว รายการกีฬา รายการเพื่อการศึกษา หรือรายการสำหรับเด็ก) เพื่อให้บุคคลที่สามนำรายการดังกล่าวไปแพร่ภาพกระจายเสียงให้แก่ลูกค้าเฉพาะกลุ่ม ซึ่งเป็นผู้บอกรับเป็นสมาชิกหรือเสียค่าธรรมเนียมเข้าชม

- กิจกรรมโทรคมนาคมและบริการที่เกี่ยวข้อง เช่น การส่งสัญญาณเสียงพูด ข้อมูลข้อความ เสียง และภาพ ระบบการส่งสัญญาณอาจดำเนินการโดยใช้เทคโนโลยีอย่างใดอย่างหนึ่งหรือหลายอย่างประกอบกัน โดยไม่เกี่ยวข้องกับส่วนของการผลิตข้อมูล

- กิจกรรมการบริการความรู้ความชำนาญทางด้านเทคโนโลยีสารสนเทศ เช่น การเขียน การแก้ไข การทดสอบ การให้ความช่วยเหลือและแก้ไขปัญหาทางด้านซอฟต์แวร์ การวางแผนและการ

ออกแบบระบบคอมพิวเตอร์ ซึ่งประกอบด้วยส่วนของฮาร์ดแวร์ ซอฟต์แวร์ และเทคโนโลยีการสื่อสารรวมเข้าด้วยกัน การจัดการและดำเนินการเกี่ยวกับระบบคอมพิวเตอร์ ณ สถานที่ของลูกค้า และ/หรือ สิ่งอำนวยความสะดวกในการประมวลผลข้อมูล และกิจกรรมด้านวิชาชีพและเทคนิคทางด้านคอมพิวเตอร์อื่นๆ

- กิจกรรมเว็บท่า กิจกรรมการประมวลผลข้อมูล การจัดการและการให้เข้าพื้นที่บนเครื่องแม่ข่าย (web hosting) รวมถึงกิจกรรมอื่นๆ ที่มีวัตถุประสงค์เพื่อการบริการข้อมูลเป็นหลัก

6) กิจกรรมอสังหาริมทรัพย์ ได้แก่

- การซื้อหรือการขายอสังหาริมทรัพย์ การให้เช่าอสังหาริมทรัพย์ การบริการอสังหาริมทรัพย์อื่น ๆ เช่น การประเมินราคาอสังหาริมทรัพย์ หรือทำหน้าที่เป็นผู้จัดการดูแลผลประโยชน์ของคู่สัญญา (escrow agent) ด้านอสังหาริมทรัพย์ อาจดำเนินการโดยมีอสังหาริมทรัพย์เป็นของตนเองหรือเช่าจากผู้อื่นก็ได้ และอาจดำเนินการโดยได้รับค่าตอบแทนหรือสัญญาจ้าง รวมถึงการพัฒนาโครงการก่อสร้างของตนเองเพื่อให้เช่าพื้นที่

7) กิจกรรมทางวิชาชีพ วิทยาศาสตร์และเทคนิค ได้แก่

- การให้คำปรึกษาและการเป็นตัวแทนในคดีแพ่ง คดีอาญาหรือข้อพิพาทด้านแรงงาน รวมถึงการเตรียมเอกสารทางกฎหมาย การตรวจสอบบัญชี การเตรียมงบการเงินและการทำบัญชี

- การให้คำปรึกษาและให้ความช่วยเหลือแก่ธุรกิจและองค์กรอื่น ๆ ทางด้านการบริหารจัดการ เช่น การวางแผนกลยุทธ์และองค์กร การวางแผนทางการเงินและการจัดทำงบประมาณ การกำหนดเป้าหมายและนโยบายทางการตลาด การกำหนดนโยบาย ภารกิจ แผนงานด้านทรัพยากรมนุษย์ การจัดตารางการผลิต และจัดทำแผนควบคุม รวมถึงการควบคุมดูแลและบริหารจัดการหน่วยอื่นๆ ของบริษัทหรือวิสาหกิจเดียวกัน

- การบริการด้านสถาปัตยกรรม วิศวกรรม การจัดทำแบบแปลน การตรวจสอบอาคาร การสำรวจ และการทำแผนที่ รวมถึงการบริการทดสอบทางกายภาพ ทางเคมี และการทดสอบเพื่อการวิเคราะห์ด้านอื่นๆ

- กิจกรรมการวิจัยพื้นฐาน เป็นการศึกษาค้นคว้าในเชิงทฤษฎีหรือเชิงทดลอง การวิจัยประยุกต์ เป็นการศึกษาเพื่อหาความรู้ใหม่ๆ และการทดลองเชิงพัฒนา เป็นการศึกษาอย่างมีระบบ ซึ่งการวิจัยและการพัฒนาเชิงทดลอง มีทางด้านวิทยาศาสตร์ธรรมชาติและวิศวกรรม สังคมศาสตร์และมนุษยศาสตร์

- การสร้างสรรค์งานโฆษณาและการกำหนดรูปแบบงานโฆษณาในนิตยสาร หนังสือพิมพ์ วิทยุ โทรทัศน์ หรือสื่อโฆษณาอื่น ๆ รวมถึงการออกแบบโครงสร้างและสถานที่จัดแสดงโฆษณา

- การให้บริการด้านวิชาชีพ วิทยาศาสตร์ และเทคนิคอื่น ๆ เช่น การตกแต่งภายใน การออกแบบผลิตภัณฑ์ทางอุตสาหกรรม การถ่ายภาพ การแปลเอกสารและล่าม การบริการให้คำปรึกษาด้านสิ่งแวดล้อม ฯลฯ

8) การให้เช่า บริการท่องเที่ยว และการบริการสนับสนุนอื่น ๆ ได้แก่

- การให้เช่ายานยนต์ อุปกรณ์เพื่อการกีฬาและนันทนาการ เครื่องอุปกรณ์การขนส่ง เครื่องจักรและอุปกรณ์อื่น ๆ ของใช้ส่วนบุคคลและของใช้ในครัวเรือน

- กิจกรรมการจ้างงาน ตัวแทนจัดหางาน คัดเลือกนักแสดงภาพยนตร์ โทรทัศน์ และการแสดงอื่น ๆ
- กิจกรรมของตัวแทนธุรกิจท่องเที่ยว การจัดงานเที่ยว การบริการสำรองอื่น ๆ และกิจกรรมมัคคุเทศก์ กิจกรรมการขายตั๋วเข้าชมภาพยนตร์ การแสดงละคร คอนเสิร์ต และการแข่งขันกีฬา
- การบริการระบบรักษาความปลอดภัย บริการยาม และการสืบสวน
- การบริการสนับสนุนทั่วไป เช่น การทำความสะอาดภายในและภายนอกอาคารทุกประเภท เครื่องจักรอุตสาหกรรม รถไฟ รถบัส เครื่องบิน ฯลฯ ตลอดจนการให้บริการดูแลและบำรุงรักษาภูมิทัศน์
- การบริการด้านการบริหาร สนับสนุนการดำเนินงานของสำนักงานและกิจกรรมอื่น ๆ ที่สนับสนุนทางธุรกิจ เช่น การจัดประชุมและการสัมมนา การแสดงสินค้า กิจกรรมของตัวแทนจัดเก็บเงิน การบริการข้อมูลเครดิต การบรรจุหีบห่อ กิจกรรมศูนย์บริการลูกค้าทางโทรศัพท์ (call centre) การให้เช่าตู้เก็บเอกสารส่วนตัว (mailbox)

9) ศิลปะ ความบันเทิง และนันทนาการ ได้แก่

- กิจกรรมการสร้างสรรค์ศิลปะ เช่น จิตรกร ช่างปั้น ช่างแกะสลัก ช่างทำพิมพ์ นักเขียน / นักหนังสือพิมพ์อิสระทุกสาขา การแสดงละครเวที คอนเสิร์ต ฯลฯ
- กิจกรรมห้องสมุด กิจกรรมหอจดหมายเหตุ กิจกรรมพิพิธภัณฑ์ สวนพฤกษชาติและสวนสัตว์ แหล่งโบราณสถาน การอนุรักษ์ทางประวัติศาสตร์ ฯลฯ
- การพนันและการเสี่ยงโชค เช่น การขายลอตเตอรี่/สลากกินแบ่งทุกประเภท
- กิจกรรมด้านการนันทนาการ ความบันเทิง และกีฬา เช่น สนามฟุตบอล สนามเทนนิส สระว่ายน้ำ ฯลฯ

10) กิจกรรมบริการอื่นๆ ได้แก่

- การซ่อมและบำรุงรักษาคอมพิวเตอร์และอุปกรณ์ต่อพ่วง อุปกรณ์สื่อสารโทรคมนาคม ของใช้ส่วนบุคคลและของใช้ในครัวเรือน
- กิจกรรมบริการส่วนบุคคลอื่น ๆ เช่น การบริการซักรีดและซักแห้งผลิตภัณฑ์สิ่งทอ และขนสัตว์ การแต่งผมและการเสริมสวยอื่นๆ การทำศพ และกิจกรรมที่เกี่ยวข้อง เป็นต้น

11) การผลิต ได้แก่

การเปลี่ยนรูปวัตถุดิบให้เป็นผลิตภัณฑ์ชนิดใหม่ด้วยเครื่องจักรกลหรือเคมีภัณฑ์ โดยไม่คำนึงถึงว่างานนั้นทำด้วยเครื่องจักรหรือด้วยมือ หรือทำในโรงงาน โรงซ่อม หรือเคหะสถาน หรือผลิตภัณฑ์นั้นจะนำมาขายส่งหรือขายปลีกก็ตาม การประกอบชิ้นส่วนของผลิตภัณฑ์ที่ผลิตขึ้นนั้นนับว่าเป็นการผลิตด้วย

12) การจัดการและการบำบัดน้ำเสีย ของเสียและสิ่งปฏิกูล ได้แก่

- การดำเนินการของระบบท่อระบายของเสียหรือการบำบัดสิ่งปฏิกูล โดยการเก็บกัก การบำบัด และการกำจัดน้ำเสียและสิ่งปฏิกูล

- การเก็บ การบำบัด การจำกัด และการขนย้ายของเสียจากชุมชนหรือจากอุตสาหกรรม รวมถึงการดำเนินการเพื่อนำของเสียกลับมาใช้ใหม่

- การบริการบำบัด เช่น การทำความสะอาดอาคารและสถานที่ พื้นดิน น้ำบนพื้นผิวดิน หรือน้ำใต้ดินที่มีสิ่งปนเปื้อน

13) การก่อสร้าง ได้แก่

- กิจกรรมการก่อสร้างทั่วไป และการก่อสร้างเฉพาะทางสำหรับอาคารและงานวิศวกรรมโยธา รวมถึงการก่อสร้างใหม่ การซ่อมแซม การต่อเติม และการดัดแปลง และการรื้อทำลายอาคาร การสร้างโดยประกอบขึ้นส่วนอาคารหรือสิ่งก่อสร้างสำเร็จรูป ณ สถานที่ก่อสร้าง และการก่อสร้างอาคารที่มีลักษณะชั่วคราว หรือสิ่งก่อสร้างด้านวิศวกรรมโยธา อุตสาหกรรมก่อสร้างประกอบด้วยสถานประกอบการที่ดำเนินกิจการดังต่อไปนี้

- การก่อสร้างอาคาร ทั้งที่เป็นที่อยู่อาศัยและไม่ใช่ที่อยู่อาศัย เช่น บ้านเดี่ยว บ้านอยู่อาศัย แบบหลายครอบครัว อาคารสูง การปรับปรุงอาคาร/สิ่งก่อสร้างเพื่ออยู่อาศัย การประกอบอาคารเพื่ออยู่อาศัย สำเร็จรูป ณ สถานที่ก่อสร้าง โรงงาน โรงพยาบาล โรงเรียน โรงแรม ร้านค้า อาคารสำนักงาน ห้างสรรพสินค้า โรงจอดรถ โกดังสินค้า โรงยิม ฯลฯ

- งานวิศวกรรมโยธา เช่น ทางหลวง ถนน สะพาน อุโมงค์ ทางรถไฟ สนามบิน ท่าเรือ และโครงการทางน้ำอื่น ๆ ระบบชลประทาน ระบบระบายน้ำ สิ่งอำนวยความสะดวกทางอุตสาหกรรม ท่อส่ง และสายไฟฟ้า สนามกีฬา ซึ่งหมายรวมทั้งการก่อสร้างใหม่ การต่อเติม ดัดแปลง และซ่อมแซมด้วย

- งานก่อสร้างเฉพาะทาง เช่น ส่วนประกอบของอาคารและงานวิศวกรรมโยธาโดยไม่ได้รับผิดชอบโครงการทั้งหมด งานตอกเสาเข็ม งานฐานราก งานโครงสร้าง งานคอนกรีต งานก่ออิฐ งานก่อหิน งานนั่งร้าน งานมุงหลังคา ติดตั้งลิฟต์ บันไดเลื่อน การรื้อถอน การติดตั้งกระจก การฉาบปูน การทาสี ตกแต่งอาคาร การติดตั้งและปูพื้นด้วยวัสดุต่าง ๆ การขัดพื้น ฯลฯ

14) การขนส่งทางบก สถานที่เก็บสินค้า ได้แก่

- การขนส่งผู้โดยสารทางบกอื่น ๆ ที่มีตารางเวลา และที่ไม่มีตารางเวลา รวมถึงการขนส่งสินค้าทางถนน

- การดำเนินการเกี่ยวกับสิ่งอำนวยความสะดวกในการเก็บสินค้าทุกชนิดและสถานที่เก็บสินค้าทุกประเภท เช่น การดำเนินงานของไซโลเก็บธัญพืช สถานที่เก็บสินค้าแช่เย็น แท็งก์เก็บสินค้า สินค้าประเภทเฟอร์นิเจอร์ รถยนต์ ไม้ซุง ก๊าซและน้ำมัน สารเคมี สิ่งทอ อาหารและผลิตภัณฑ์ทางการเกษตร ฯลฯ ทั้งนี้รวมถึงการเก็บสินค้าในเขตการค้าระหว่างประเทศด้วย

15) กิจกรรมด้านโรงพยาบาลเอกชน ได้แก่

- กิจกรรมของโรงพยาบาลทั่วไปและโรงพยาบาลเฉพาะโรค สถานพักฟื้นสำหรับผู้ป่วย ศูนย์ป้องกันโรค โรงพยาบาลโรคจิต ศูนย์ฟื้นฟู (ที่มีการรักษาทางการแพทย์) สถานพยาบาล

- กิจกรรมที่ให้บริการสำหรับผู้ป่วยในเป็นส่วนใหญ่ และทำการรักษาภายใต้คำแนะนำของแพทย์ ซึ่งประกอบด้วยบริการของคณะแพทย์และผู้ช่วยแพทย์สิ่งอำนวยความสะดวก

ในห้องปฏิบัติการและทางด้านเทคนิค รวมทั้งการบริการทางด้านรังสีวิทยาและวิสัญญีวิทยา สิ่งอำนวยความสะดวกด้านอาหารและด้านอื่น ๆ ของโรงพยาบาล เช่น การบริการด้านห้องฉุกเฉิน

1.3 รูปแบบการจัดตั้งตามกฎหมาย

1) ส่วนบุคคล หมายถึง สถานประกอบการที่มีเจ้าของเป็นบุคคลธรรมดาคนเดียวหรือหลายคนรวมกัน และให้หมายรวมถึง ห้างหุ้นส่วนสามัญที่ไม่จดทะเบียนเป็นนิติบุคคลด้วย

2) ห้างหุ้นส่วนจำกัด (หจก.) ห้างหุ้นส่วนสามัญนิติบุคคล (หสน.) หมายถึง สถานประกอบการที่จัดตั้งขึ้นโดยคณะบุคคลตั้งแต่ 2 คนขึ้นไป รวมทุนกันเพื่อประกอบกิจการ และรับผิดชอบร่วมกันโดยจดทะเบียนถูกต้องตามกฎหมาย

3) บริษัทจำกัด บริษัทจำกัด (มหาชน)

- บริษัทจำกัด : (บจก.) หมายถึง สถานประกอบการที่จัดตั้งขึ้นโดยผู้ริเริ่มคณะหนึ่ง และได้จดทะเบียนถูกต้องตามกฎหมาย โดยมีผู้ริเริ่มดำเนินการอย่างน้อย 7 คนขึ้นไป

- บริษัทจำกัด (มหาชน) : (บมจ.) หมายถึง สถานประกอบการที่จัดตั้งขึ้นโดยการจดทะเบียนจัดตั้งบริษัท การควบบริษัท หรือการแปรสภาพบริษัท และวัตถุประสงค์ที่จะขายหุ้นต่อประชาชน โดยมีผู้ริเริ่มดำเนินการตั้งแต่ 15 คนขึ้นไป

4) ส่วนราชการ รัฐวิสาหกิจ หมายถึง สถานประกอบการที่รัฐบาลเป็นเจ้าของ หรือมีทุนอยู่ด้วยไม่น้อยกว่าร้อยละ 50 ของทุนทั้งหมด ในที่นี้ให้หมายรวมถึงสถานประกอบการที่ดำเนินการโดยรัฐบาลด้วย

5) สหกรณ์ หมายถึง สถานประกอบการที่จัดตั้งขึ้นในรูปของสหกรณ์ โดยจดทะเบียนถูกต้องตามกฎหมายว่าด้วยสหกรณ์ โดยมีผู้ก่อตั้งไม่น้อยกว่า 10 คน

6) อื่น ๆ หมายถึง สถานประกอบการที่จัดตั้งในรูปแบบอื่น ๆ นอกจากที่กล่าวข้างต้น เช่น มูลนิธิ สโมสร สมาคม กลุ่มแม่บ้าน ชมรมต่างๆ ร้านค้าสาธิต เป็นต้น

1.4 รูปแบบการจัดตั้งทางเศรษฐกิจ

1) สำนักงานแห่งเดียว หมายถึง สถานประกอบการที่ไม่มีหน่วยงานย่อยหรือสาขาอื่นใด และไม่เป็นหน่วยงานย่อยหรือสาขาของสถานประกอบการอื่น

2) สำนักงานใหญ่ หมายถึง สถานประกอบการที่เป็นเจ้าของ และควบคุมกิจการของสถานประกอบการอื่น ที่เป็นสำนักงานสาขาหรือหน่วยงานย่อย

3) สำนักงานสาขา หมายถึง สถานประกอบการที่เป็นสาขา หรือหน่วยงานย่อยของสถานประกอบการอื่นที่เป็นสำนักงานใหญ่

4) อื่น ๆ หมายถึง สถานประกอบการที่จัดตั้งในรูปแบบอื่น ๆ นอกจากที่กล่าวข้างต้น

1.5 คนทำงาน

หมายถึง คนที่ทำงานในสถานประกอบการทั้งที่ได้รับเงินเดือนและไม่ได้รับเงินเดือนที่สถานประกอบการมีอยู่ตามปกติ รวมทั้งผู้ที่ปกติทำงานอยู่ในสถานประกอบการแห่งนี้ แต่ในวันดังกล่าวไม่ได้มาทำงาน เนื่องจากเจ็บป่วย ลาหยุด พักผ่อน โดยได้รับค่าจ้าง/เงินเดือน คนทำงานประกอบด้วย

1) **คนทำงานทั้งสิ้น** ได้แก่ เจ้าของกิจการ หุ้นส่วน หรือสมาชิกในครอบครัวที่ทำงานให้กับสถานประกอบการ ผู้ที่มาฝึกงาน หรือผู้ปฏิบัติงานในสถานประกอบการซึ่งมีจำนวนชั่วโมงทำงานไม่ต่ำกว่าสัปดาห์ละ 20 ชั่วโมง โดยเจ้าของหรือผู้ประกอบการอาจให้เงิน อาหาร เครื่องนุ่งห่ม หรือช่วยเหลือเกื้อกูลอย่างอื่น ๆ แต่ไม่ต้องรับผิดชอบในเรื่องการจ่ายค่าแรงให้ตามกฎหมาย

2) **ลูกจ้าง** ได้แก่ ผู้ที่ปฏิบัติงานให้กับสถานประกอบการ โดยได้รับเงินเดือนหรือค่าจ้างเป็นประจำ ตั้งแต่ระดับบริหาร นักวิชาการ เสมียน พนักงานต่าง ๆ เช่น ผู้จัดการ ผู้อำนวยการ ผู้ปฏิบัติงานในห้องทดลอง พนักงานขาย และลูกจ้างที่ทำงานในกรรมวิธีการผลิต เป็นต้น ค่าจ้างที่ได้รับอาจเป็นรายปักษ์ รายสัปดาห์ รายวัน รายชั่วโมง หรือรายชิ้น ก็ได้ นอกจากนี้ยังรวมถึงผู้ที่สถานประกอบการส่งไปประจำที่สถานประกอบการอื่นด้วย เช่น พนักงานรักษาความปลอดภัย คนทำความสะอาด พนักงานขายตามห้างสรรพสินค้า เป็นต้น

3) **ลูกจ้างเช่า/แรงงานเช่า (Leased Employees)** หมายถึง ลูกจ้างที่ส่งตัวมาจากสำนักจัดหางาน หรือบริษัทที่ดำเนินธุรกิจด้านการจัดหางานเพื่อมาปฏิบัติงานขบวนการผลิตของสถานประกอบการ ลูกจ้างเช่าจะมีชื่อในบัญชีเงินเดือน และรับค่าจ้างเงินเดือนจากบริษัทจัดหางาน **ไม่ใช่**จากสถานประกอบการผู้ใช้ลูกจ้างนั้น ส่วนสถานประกอบการจะจ่ายเป็นค่าบริการให้บริษัทจัดหางาน ซึ่งลูกจ้างเช่าจะเป็นประโยชน์ สำหรับการวิเคราะห์ผลผลิตภาพแรงงาน

ไม่รวมคนทำงาน ดังต่อไปนี้

- (1) ผู้บริหารหรือผู้ถือหุ้นที่ได้รับเบี้ยประชุมเป็นครั้งคราว
- (2) คนทำงานของสถานประกอบการอื่นที่มาปฏิบัติงานประจำที่สถานประกอบการแห่งนี้
- (3) คนทำงานที่รับงานไปทำที่บ้านแล้วนำมาส่งโดยไม่ได้ลงทุนซื้อวัสดุ อุปกรณ์ (แต่ถ้ามีการใช้เครื่องมือส่วนตัวเล็กน้อยได้ เช่น มีด เข็ม ด้าย)
- (4) คนงานที่ทำงานเป็นระยะเวลานาน เช่น ลาไปรับราชการทหาร
- (5) คนที่สถานประกอบการจ้างมาทำงานเฉพาะอย่างเป็นครั้งคราว เช่น กรรมกรที่จ้างมาขนของ พนักงานเดินตลาดหรือตัวแทนขายที่ไม่มีเงินเดือนประจำ

1.6 การขายสินค้าหรือบริการทางอินเทอร์เน็ต

สถานประกอบการที่มีการขายสินค้าหรือบริการให้ลูกค้าผ่านทางอินเทอร์เน็ต หมายถึง การให้ลูกค้าสั่งซื้อ สั่งจองสินค้าหรือบริการผ่านทางอินเทอร์เน็ต (ผ่านทางหน้าเว็บไซต์หรือทาง E-mail) ส่วนการชำระเงินหรือการจัดส่งของจะทำผ่านช่องทางใดก็ได้

2. วิธีการเก็บรวบรวมข้อมูล

การเก็บรวบรวมข้อมูลใช้วิธีส่งเจ้าหน้าที่ ซึ่งเป็นข้าราชการและลูกจ้างของสำนักงานสถิติแห่งชาติออกไปทำการสัมภาษณ์เจ้าของ ผู้ประกอบการหรือผู้ที่ได้รับมอบหมายให้ตอบข้อมูล โดยดำเนินการดังนี้

2.1 ขั้นการเก็บรวบรวมข้อมูลพื้นฐาน ระหว่างเดือนมีนาคม – มิถุนายน 2554

2.2 ขั้นการเก็บรวบรวมข้อมูลรายละเอียด ระหว่างเดือนเมษายน – กรกฎาคม 2555

3. การประมวลผลข้อมูล

การประมวลผลข้อมูลพื้นฐานทุกขั้นตอน และการจัดทำรายงานผลระดับจังหวัด ดำเนินการที่สำนักงานสถิติจังหวัด โดยสำนักงานสถิติแห่งชาติในส่วนกลางให้การสนับสนุนทางด้านวิชาการ เช่น การจัดทำโปรแกรมสำหรับการบันทึกข้อมูลและประมวลผลข้อมูล และการจัดทำต้นแบบตารางเสนอผลและรายงานผล เป็นต้น สำหรับข้อมูลพื้นฐานระดับภาคและทั่วประเทศรวมทั้งข้อมูลรายละเอียดเกี่ยวกับการดำเนินงานของสถานประกอบการทำการประมวลผลและจัดทำรายงานที่สำนักงานสถิติแห่งชาติในส่วนกลาง

4. การนำเสนอผลและจัดทำรายงาน

การจัดทำรายงานผลสำมะโนธุรกิจและอุตสาหกรรม พ.ศ. 2555 (ข้อมูลพื้นฐาน) มีดังนี้

4.1 รายงานผลเบื้องต้น จำนวน 7 ฉบับ ประกอบด้วย รายงานผลของกรุงเทพมหานคร ปริมณฑล ภาคกลาง ภาคเหนือ ภาคตะวันออกเฉียงเหนือ ภาคใต้ และทั่วราชอาณาจักร

4.2 รายงานฉบับสมบูรณ์ระดับจังหวัด จำนวน 77 ฉบับ (รวมกรุงเทพมหานคร)

4.3 รายงานฉบับสมบูรณ์ระดับภาคและทั่วราชอาณาจักร จำนวน 6 ฉบับ ประกอบด้วย รายงานผลของ ปริมณฑล ภาคกลาง ภาคเหนือ ภาคตะวันออกเฉียงเหนือ ภาคใต้ และทั่วราชอาณาจักร

คณะผู้จัดทำ CD - ROM

หน่วยงานเจ้าของเรื่อง

สำนักงานสถิติจังหวัดนครสวรรค์
โทร. 0 5680 3579

หน่วยงานผลิตและออกแบบ

กลุ่มบูรณาการข้อมูลสถิติ
สำนักสถิติพยากรณ์
โทร. 0 2141 7494

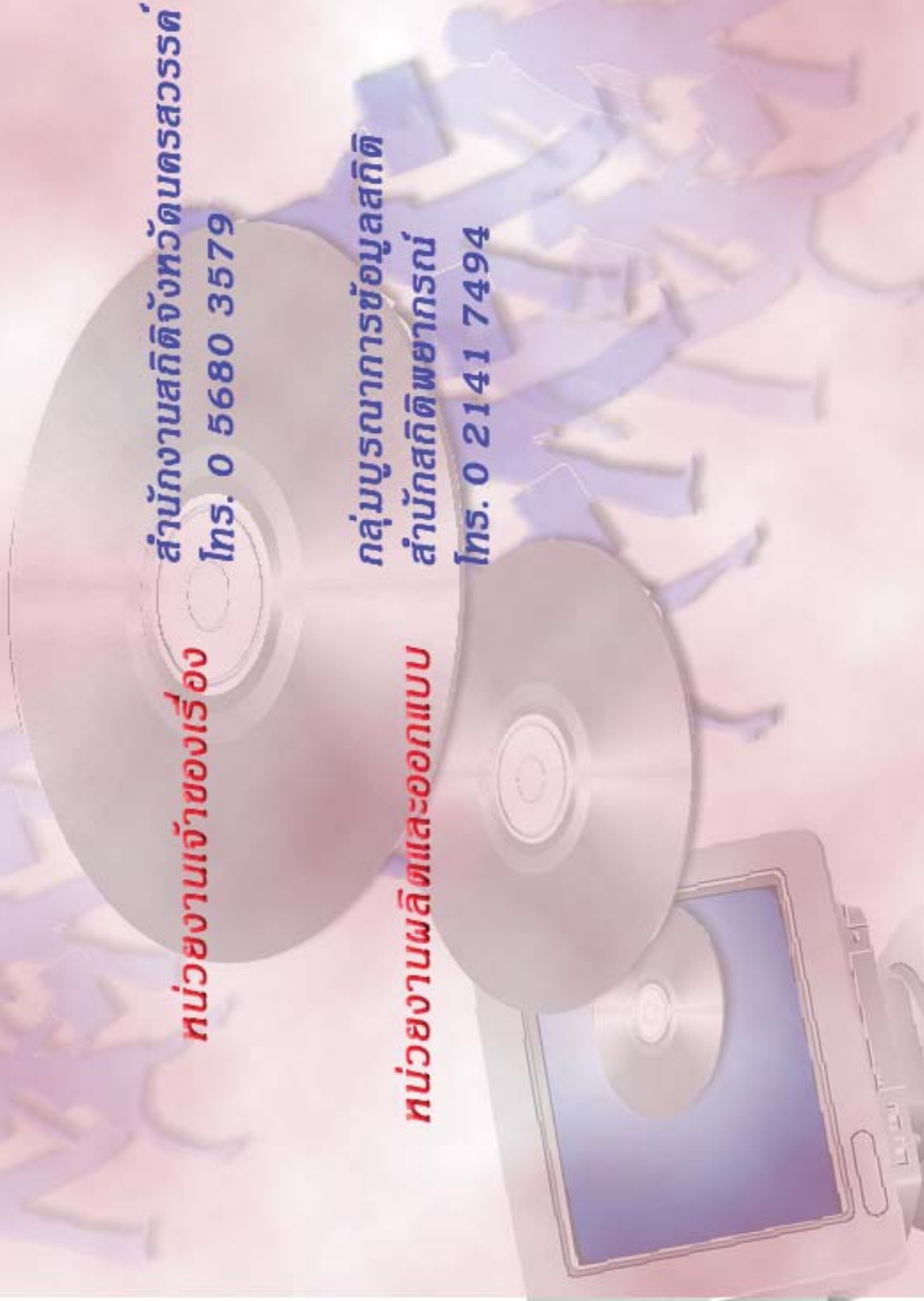

ตารางสถิติในรูปแบบ Format Excel

ตารางสถิติในรูปแบบ Format Excel

- ตาราง 1 จำนวนสถานประกอบการ จำแนกตามกิจกรรมทางเศรษฐกิจ อำเภอและตำบล
- ตาราง 2 จำนวนสถานประกอบการ จำแนกตามรูปแบบการจัดตั้งตามกฎหมาย อำเภอและตำบล
- ตาราง 3 จำนวนสถานประกอบการ จำแนกตามรูปแบบการจัดตั้งทางเศรษฐกิจ อำเภอและตำบล
- ตาราง 4 จำนวนสถานประกอบการ จำแนกตามสัดส่วนของการร่วมลงทุนหรือถือหุ้นของต่างประเทศ อำเภอและตำบล
- ตาราง 5 จำนวนสถานประกอบการ จำแนกตามขนาดของสถานประกอบการ (จำนวนคนทำงาน) อำเภอและตำบล
- ตาราง 6 จำนวนคนทำงานในสถานประกอบการ จำแนกตามขนาดของสถานประกอบการ (จำนวนคนทำงาน) อำเภอและตำบล
- ตาราง 7 จำนวนสถานประกอบการ จำแนกตามขนาดของสถานประกอบการ (จำนวนลูกจ้าง) อำเภอและตำบล
- ตาราง 8 จำนวนลูกจ้างในสถานประกอบการ จำแนกตามขนาดของสถานประกอบการ (จำนวนคนทำงาน) อำเภอและตำบล
- ตาราง 9 จำนวนสถานประกอบการ จำแนกตามการขายสินค้าหรือบริการทางอินเทอร์เน็ต อำเภอและตำบล
- ตาราง 10 จำนวนสถานประกอบการ จำแนกตามรูปแบบการจัดตั้งตามกฎหมาย และกิจกรรมทางเศรษฐกิจ
- ตาราง 11 จำนวนสถานประกอบการ จำแนกตามรูปแบบการจัดตั้งทางเศรษฐกิจ และกิจกรรมทางเศรษฐกิจ
- ตาราง 12 จำนวนสถานประกอบการ จำแนกตามสัดส่วนของการร่วมลงทุนหรือถือหุ้นของต่างประเทศ และกิจกรรมทางเศรษฐกิจ
- ตาราง 13 จำนวนสถานประกอบการ จำแนกตามขนาดของสถานประกอบการ (จำนวนคนทำงาน) และกิจกรรมทางเศรษฐกิจ
- ตาราง 14 จำนวนคนทำงานในสถานประกอบการ จำแนกตามขนาดของสถานประกอบการ (จำนวนคนทำงาน) และกิจกรรมทางเศรษฐกิจ
- ตาราง 15 จำนวนสถานประกอบการ จำแนกตามขนาดของสถานประกอบการ (จำนวนลูกจ้าง) และกิจกรรมทางเศรษฐกิจ
- ตาราง 16 จำนวนลูกจ้างในสถานประกอบการ จำแนกตามขนาดของสถานประกอบการ (จำนวนคนทำงาน) และกิจกรรมทางเศรษฐกิจ
- ตาราง 17 จำนวนสถานประกอบการ จำแนกตามการขายสินค้าหรือบริการทางอินเทอร์เน็ต และกิจกรรมทางเศรษฐกิจ