

สำมะโนธุรกิจและอุตสาหกรรม พ.ศ. 2555

ข้อมูลพื้นฐาน

จังหวัด ตาก

THE 2012 BUSINESS AND INDUSTRIAL

CENSUS BASIC INFORMATION

TAK PROVINCE

คำนำ

บทสรุปสำหรับผู้บริหาร

สารบัญตาราง

บทที่ 1 บทนำ

- * ความเป็นมา
- * ขอบข่ายและคัมรวม
- * รายการข้อมูลที่เกี่ยวข้อง
- * วัตถุประสงค์
- * คาบเวลาอ้างอิง
- * ประโยชน์ของข้อมูล

บทที่ 2 ข้อมูลพื้นฐานที่สำคัญของสถานประกอบการ

- * จำนวนสถานประกอบการ
- * กิจกรรมทางเศรษฐกิจ
- * ขนาดของสถานประกอบการ
- * รูปแบบการจัดตั้งตามกฎหมาย
- * รูปแบบการจัดตั้งทางเศรษฐกิจ
- * การมีต่างประเทศร่วมลงทุนหรือถือหุ้น
- * ดบทำงานและลูกจ้าง
- * การขายสินค้าหรือบริการทางอินเทอร์เน็ต

สารบัญตารางสถิติ

ภาคผนวก

คณะผู้จัดทำ CD-ROM

หน่วยงานที่เผยแพร่

ตารางสถิติในรูปแบบ Format Excel

หน่วยงานเจ้าของเรื่อง

สำนักงานสถิติจังหวัดตาก

โทรศัพท์ 0 5551 1298

โทรสาร 0 5551 2705

ไปรษณีย์อิเล็กทรอนิกส์ : tak@nso.go.th

หน่วยงานที่เผยแพร่

สำนักสถิติพยากรณ์

สำนักงานสถิติแห่งชาติ

ศูนย์ราชการเฉลิมพระเกียรติ 80 พรรษา

อาคาร B ชั้น 2 ถนนแจ้งวัฒนะ เขตหลักสี่

กทม. 10210

โทรศัพท์ 0 2141 7498

โทรสาร 0 2143 8132

ไปรษณีย์อิเล็กทรอนิกส์ : binfopub@nso.go.th

Division-in-Charge

Tak Provincial Statistical Office

Tel. : +66 55511298

Fax : +66 55512705

E-mail : tak@nso.go.th

Distributed by

Statistical Forecasting Bureau,

National Statistical Office

The Government Complex, Building B, 2nd Floor

Chaeng Watthana Rd., Laksi

Bangkok 10210

Tel. : +66 2141 7498

Fax : +66 2143 8132

E-mail : binfopub@nso.go.th

ปีที่จัดพิมพ์

2554

Published

2011

คำนำ

เนื่องจากสถานการณ์ทางเศรษฐกิจในปัจจุบัน มีผลทำให้โครงสร้างการดำเนินธุรกิจทางการค้า ธุรกิจทางการบริการ และอุตสาหกรรมการผลิตเปลี่ยนแปลงไปอย่างมาก โดยเฉพาะการผลิตนับเป็นกิจกรรมทางเศรษฐกิจสาขาหนึ่งที่มีบทบาทอย่างมากต่อระบบเศรษฐกิจของประเทศไทย โดยในแต่ละปีมีมูลค่าผลผลิตประมาณ 2 ใน 5 ของผลิตภัณฑ์มวลรวมภายในประเทศ (Gross Domestic Product) และก่อให้เกิดการจ้างงานถึงประมาณ 5.8 ล้านคน ซึ่งจะเห็นได้ว่าโครงสร้างของระบบเศรษฐกิจของประเทศขึ้นอยู่กับอุตสาหกรรมผลิตค่อนข้างมาก ประกอบกับปัจจุบันมีการประกอบธุรกิจทั้งทางด้าน การค้า การบริการ และอุตสาหกรรมการผลิตใหม่ๆ เกิดขึ้น รวมทั้งการประกอบอุตสาหกรรมขนาดเล็ก และอุตสาหกรรมในครัวเรือน ก็มีบทบาทสำคัญต่อการเจริญเติบโตทางเศรษฐกิจโดยรวมของประเทศเพิ่มขึ้น ดังนั้นข้อมูลสถิติและสารสนเทศ โครงสร้างพื้นฐานเกี่ยวกับการประกอบธุรกิจดังกล่าวจึงมีความสำคัญ และจำเป็นสำหรับภาครัฐและเอกชน สำหรับกำหนดนโยบายและวางแผนพัฒนา ด้านเศรษฐกิจและอุตสาหกรรม ทั้งในระดับประเทศ ระดับจังหวัด เพื่อเพิ่มศักยภาพการแข่งขันในเวทีการค้า โลก

สำนักงานสถิติแห่งชาติ เป็นหน่วยงานที่รับผิดชอบในการจัดเก็บรวบรวมข้อมูลทั้งด้านเศรษฐกิจ และสังคมของประเทศ จึงกำหนดให้มีการจัดทำสำมะโนธุรกิจและอุตสาหกรรมขึ้น เพื่อให้ประเทศมี ข้อมูลสถิติพื้นฐานที่สำคัญ ซึ่งทุกภาคส่วนสามารถใช้ประโยชน์ในการวางแผนพัฒนาประเทศร่วมกัน ในการจัดทำสำมะโนธุรกิจและอุตสาหกรรมครั้งนี้ ได้ดำเนินการเก็บรวบรวมข้อมูลเป็น 2 ขั้นตอนคือ ขั้น การเก็บรวบรวมข้อมูลพื้นฐานของสถานประกอบการทุกประเภท (ดำเนินการในปี 2554) และขั้นการเก็บ รวบรวมข้อมูลรายละเอียดของสถานประกอบการ เฉพาะสถานประกอบการที่ประกอบธุรกิจทางการค้า ธุรกิจทางการบริการ และอุตสาหกรรมการผลิต (ดำเนินการในปี 2555)

รายงานฉบับนี้ เป็นรายงานผลข้อมูลพื้นฐานที่สำคัญของสถานประกอบการเกี่ยวกับขนาด รูปแบบการจัดตั้งตามกฎหมาย รูปแบบการจัดตั้งทางเศรษฐกิจ การร่วมลงทุนหรือถือหุ้นจากต่างประเทศ จำนวนคนทำงาน และลูกจ้างของสถานประกอบการ ที่ประกอบกิจกรรมเกี่ยวกับธุรกิจทางการค้า ธุรกิจ ทางการบริการ การผลิต การก่อสร้าง การขนส่งทางบกและสถานที่เก็บสินค้า กิจกรรมด้านข้อมูลข่าวสาร และการสื่อสาร และโรงพยาบาลเอกชน ที่ตั้งอยู่ใน **จังหวัดตาก**

สำนักงานสถิติแห่งชาติ ใคร่ขอขอบคุณผู้ประกอบการและผู้เกี่ยวข้องทุกฝ่ายที่ได้ให้ความร่วมมือ ในการให้ข้อมูล ซึ่งเป็นผลให้ทุกภาคส่วนไม่ว่าภาครัฐ เอกชน นักวิชาการ/นักวิจัย และประชาชน ได้มี ข้อมูลสำหรับใช้ในการวางแผนพัฒนาประเทศและพัฒนาธุรกิจและอุตสาหกรรมที่เกี่ยวข้องต่อไป

บทสรุปสำหรับผู้บริหาร

ในปัจจุบันโครงสร้างการดำเนินธุรกิจทางการค้า ธุรกิจทางการบริการ และอุตสาหกรรมการผลิตเปลี่ยนแปลงอย่างรวดเร็ว มีธุรกิจทั้งทางด้านการค้า การบริการ และอุตสาหกรรมการผลิตใหม่ๆ เกิดขึ้น รวมทั้งการประกอบอุตสาหกรรมขนาดเล็ก และอุตสาหกรรมในครัวเรือน ก็มีบทบาทสำคัญต่อการเจริญเติบโตทางเศรษฐกิจโดยรวมของประเทศเพิ่มขึ้น ดังนั้นข้อมูลสถิติและสารสนเทศโครงสร้างพื้นฐานเกี่ยวกับการประกอบธุรกิจดังกล่าว จึงมีความสำคัญและจำเป็นสำหรับภาครัฐและเอกชนใช้ในการกำหนดนโยบายและวางแผนพัฒนาด้านเศรษฐกิจและอุตสาหกรรมทั้งในระดับประเทศ และระดับจังหวัด เพื่อเพิ่มศักยภาพการแข่งขันในเวทีการค้าโลก สำนักงานสถิติแห่งชาติและหน่วยงานหลักด้านเศรษฐกิจของประเทศ ได้แก่ สำนักงานเศรษฐกิจอุตสาหกรรม สำนักงานคณะกรรมการพัฒนาการเศรษฐกิจและสังคมแห่งชาติ ธนาคารแห่งประเทศไทย และกระทรวงพาณิชย์ เห็นควรให้มีการจัดทำสำมะโน เพื่อให้ประเทศมีข้อมูลสถิติพื้นฐานที่สำคัญ ซึ่งทุกภาคส่วนสามารถใช้ประโยชน์ในการวางแผนพัฒนาประเทศร่วมกัน

สำนักงานสถิติแห่งชาติ ได้จัดทำสำมะโนธุรกิจทางการค้าและธุรกิจทางการบริการ มาแล้ว 3 ครั้ง ในปี 2509 2531 และ 2545 และจัดทำสำมะโนอุตสาหกรรม มาแล้ว 3 ครั้งเช่นกัน ในปี 2507 2540 และ 2550 ในปี 2555 ครบรอบ 10 ปี การทำสำมะโนธุรกิจทางการค้าและธุรกิจทางการบริการ และครบรอบ 5 ปี การทำสำมะโนอุตสาหกรรม สำนักงานสถิติแห่งชาติจึงได้บูรณาการการจัดทำสำมะโนดังกล่าวไปพร้อมกันภายใต้ชื่อ “โครงการสำมะโนธุรกิจและอุตสาหกรรม พ.ศ. 2555”

ในการจัดทำสำมะโนธุรกิจและอุตสาหกรรมครั้งนี้ ได้ดำเนินการเก็บรวบรวมข้อมูลเป็น 2 ขั้นตอน คือ ขั้นการเก็บรวบรวมข้อมูลพื้นฐานของสถานประกอบการทุกประเภท และขั้นการเก็บรวบรวมข้อมูลรายละเอียดของสถานประกอบการเฉพาะ

สถานประกอบการที่ประกอบธุรกิจทางการค้า ธุรกิจทางการบริการ และอุตสาหกรรมการผลิต

สำหรับข้อมูลที่น่าเสนอในรายงานฉบับนี้เป็นผลการเก็บรวบรวมข้อมูลพื้นฐานของสถานประกอบการ ซึ่งดำเนินการเก็บรวบรวมข้อมูลระหว่างเดือนมีนาคม - มิถุนายน พ.ศ. 2554 ข้อมูลที่น่าเสนอเป็นข้อมูลพื้นฐานของสถานประกอบการที่มีคนทำงานตั้งแต่ 1 คนขึ้นไป ที่ประกอบกิจกรรมทางเศรษฐกิจ ตามการจัดประเภทมาตรฐานอุตสาหกรรมประเทศไทย ปี 2552 (Thailand Standard Classification : TSIC-2009) ได้แก่ ธุรกิจทางการค้า ธุรกิจทางการบริการ การผลิต การก่อสร้าง การขนส่งทางบกและสถานที่เก็บสินค้า กิจกรรมด้านข้อมูลข่าวสารและการสื่อสาร และกิจกรรมด้านโรงพยาบาลเอกชน ที่ตั้งอยู่ในจังหวัดตาก สรุปได้ดังนี้

1. จำนวนสถานประกอบการ ผลการจัดทำสำมะโนธุรกิจและอุตสาหกรรมจังหวัดตาก พบว่า มีสถานประกอบการทั้งสิ้น 15,056 แห่ง ร้อยละ 32.3 ตั้งอยู่ในอำเภอแม่สอดมากที่สุด เพราะเป็นเขตเศรษฐกิจการค้าของจังหวัด รองลงมาเป็นอำเภอเมืองตาก ร้อยละ 29.1 สำหรับอำเภออื่นๆ ส่วนใหญ่เป็นพื้นที่ทำการเกษตร จึงทำให้สถานประกอบการมีค่อนข้างน้อย ได้แก่ อำเภอพบพระ ร้อยละ 8.2 อำเภอบ้านตาก ร้อยละ 7.5 อำเภอแม่ระมาด ร้อยละ 6.6 อำเภอวังเจ้าและอำเภอสามเภา มีสัดส่วนเท่ากันคือ ร้อยละ 4.4 อำเภอท่าสองยาง ร้อยละ 3.9 และอำเภออุ้มผาง ร้อยละ 3.6

เมื่อจำแนกตามกิจกรรมทางเศรษฐกิจส่วนใหญ่ เป็นกิจกรรมการขายปลีก จำนวน 7,049 แห่ง รองลงมาคือการผลิต จำนวน 2,066 แห่ง ที่พักแรม บริการอาหารฯ จำนวน 1,678 แห่ง กิจกรรมบริการอื่นๆ จำนวน 1,132 แห่ง การขายส่งและการขายปลีก การซ่อมแซมยานยนต์ฯ จำนวน 956 แห่ง การขนส่งทางบกฯ จำนวน 512 แห่ง การขายส่ง จำนวน 460 แห่ง กิจกรรมอสังหาริมทรัพย์ จำนวน 434 แห่ง การให้เช่า บริการท่องเที่ยวฯ จำนวน 249 แห่ง การก่อสร้าง จำนวน 207 แห่ง ศิลปะฯ จำนวน 105 แห่ง ข้อมูลข่าวสารฯ จำนวน 90 แห่ง และโรงพยาบาลเอกชน จำนวน 1 แห่ง

**แผนภูมิ ก ร้อยละของสถานประกอบการ จำแนกตาม
กิจกรรมทางเศรษฐกิจ**

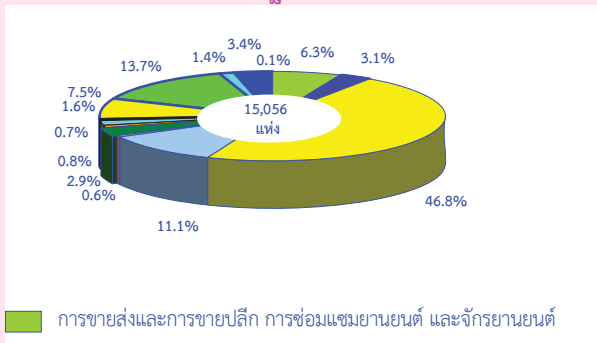

- การขายส่งและการขายปลีก การซ่อมแซมยานยนต์ และจักรยานยนต์
- การขายส่ง
- การขายปลีก
- ที่พักแรม บริการอาหารและเครื่องดื่ม
- ข้อมูลข่าวสาร คอมพิวเตอร์ และการสื่อสาร
- กิจกรรมอสังหาริมทรัพย์
- กิจกรรมทางวิชาชีพ วิทยาศาสตร์และเทคโนโลยี
- การให้เช่า บริการท่องเที่ยว และการบริการสนับสนุนอื่นๆ
- ศิลปะ ความบันเทิง และนันทนาการ
- กิจกรรมบริการอื่นๆ
- การผลิต
- การก่อสร้าง
- การขนส่งทางบก สถานที่เก็บสินค้า
- กิจกรรมด้านโรงพยาบาลเอกชน

2. ขนาดของสถานประกอบการ เมื่อพิจารณาจากจำนวนสถานประกอบการทั้งสิ้น 15,056 แห่ง ส่วนใหญ่เป็นสถานประกอบการขนาดเล็กที่มีคนทำงาน 1-15 คน มีจำนวน 14,768 แห่ง รองลงมาเป็นสถานประกอบการที่มีคนทำงาน 16-25 คน จำนวน 115 แห่ง จำนวนคนทำงาน 26-30 คน มีจำนวน 23 แห่ง จำนวนคนทำงาน 31-50 คน จำนวน 48 แห่ง สถานประกอบการขนาดใหญ่ที่มีคนทำงาน 51-200 คน จำนวน 73 แห่ง และสถานประกอบการที่มีคนทำงานมากกว่า 200 คน มีจำนวน 29 แห่งเท่านั้น

**แผนภูมิ ข จำนวนสถานประกอบการ จำแนกตาม
ขนาดของสถานประกอบการ (จำนวนคนทำงาน)**

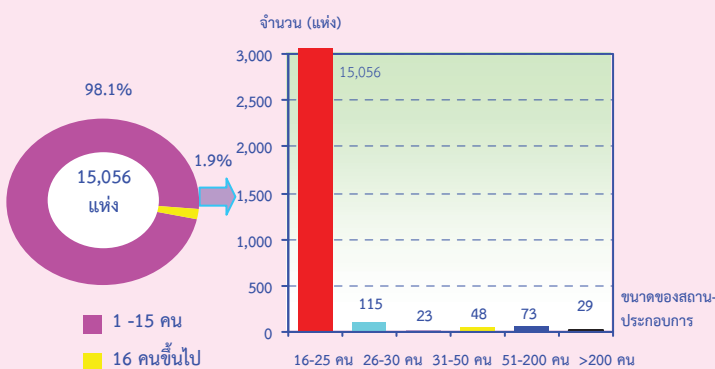

3. รูปแบบการจัดตั้งตามกฎหมาย สำหรับรูปแบบการจัดตั้งตามกฎหมาย พบว่า มีการจัดตั้งในรูปแบบส่วนบุคคล ร้อยละ 95.7 รองลงมาเป็น ห้างหุ้นส่วนจำกัด ห้างหุ้นส่วนสามัญนิติบุคคล ร้อยละ 1.8 บริษัทจำกัด บริษัทจำกัด (มหาชน) ร้อยละ 1.6 สหกรณ์ ร้อยละ 0.2 ส่วนราชการ รัฐวิสาหกิจ ร้อยละ 0.1 และอื่นๆ ร้อยละ 0.6

**แผนภูมิ ค ร้อยละของสถานประกอบการ จำแนกตาม
รูปแบบการจัดตั้งตามกฎหมาย**

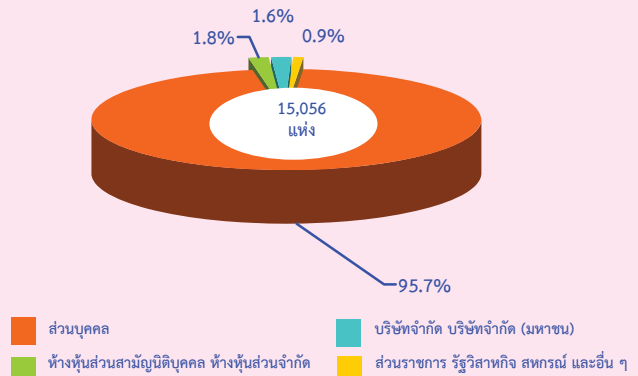

4. รูปแบบการจัดตั้งทางเศรษฐกิจ กิจกรรมทางเศรษฐกิจภายในจังหวัด ส่วนใหญ่เป็นการจัดตั้งรูปแบบการขายปลีก ร้อยละ 46.8 รองลงมาเป็นการผลิต ร้อยละ 13.7 กิจกรรมที่พักแรม บริการอาหารและเครื่องดื่ม ร้อยละ 11.1 กิจกรรมบริการอื่นๆ ร้อยละ 7.5 การขายส่งและการขายปลีก การซ่อมแซมยานยนต์และจักรยานยนต์ ร้อยละ 6.3 การขนส่งทางบก สถานที่เก็บสินค้า ร้อยละ 3.4 การขายส่ง ร้อยละ 3.1 กิจกรรมทางวิชาชีพ ร้อยละ 0.8 ศิลปะ ร้อยละ 0.7 และข้อมูลข่าวสาร คอมพิวเตอร์ และการสื่อสาร ร้อยละ 0.6

**แผนภูมิ ง ร้อยละของสถานประกอบการ จำแนกตาม
รูปแบบการจัดตั้งทางเศรษฐกิจ**

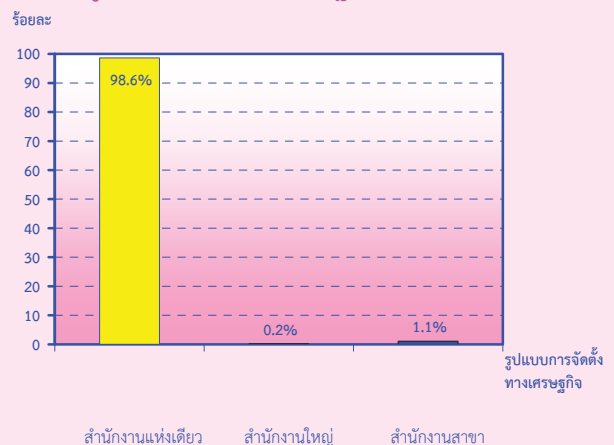

5. จำนวนคนทำงาน และลูกจ้าง พบว่า จำนวนคนทำงานในสถานประกอบที่มีประมาณ 54,042 คน ส่วนใหญ่เป็นคนทำงานด้านการผลิต จำนวน 23,317 คน การขายปลีก จำนวน 13,667 คน ที่พักแรม บริการอาหารฯ จำนวน 4,543 คน การขายส่งและการขายปลีกฯ จำนวน 2,840 คน การขายส่ง จำนวน 2,499 คน กิจกรรมบริการอื่นๆ จำนวน 1,563 คน การขนส่งทางบกฯ จำนวน 1,872 คน และอื่นๆ จำนวน 4,352 คน

ส่วนจำนวนลูกจ้างมีประมาณ 33,317 คน เป็นลูกจ้างด้านการผลิต จำนวน 20,175 คน การขายส่งและการขายปลีกฯ จำนวน 11,597 คน การขายปลีก จำนวน 3,765 คน ที่พักแรม บริการอาหารฯ จำนวน 2,063 คน การขายส่ง จำนวน 1,765 คน การก่อสร้าง จำนวน 1,612 คน การขนส่งทางบกฯ จำนวน 716 คน และอื่นๆ จำนวน 1,432 คน

แผนภูมิ ฉ จำนวนคนทำงานและลูกจ้างของสถานประกอบกร จำแนกตามกิจกรรมทางเศรษฐกิจ

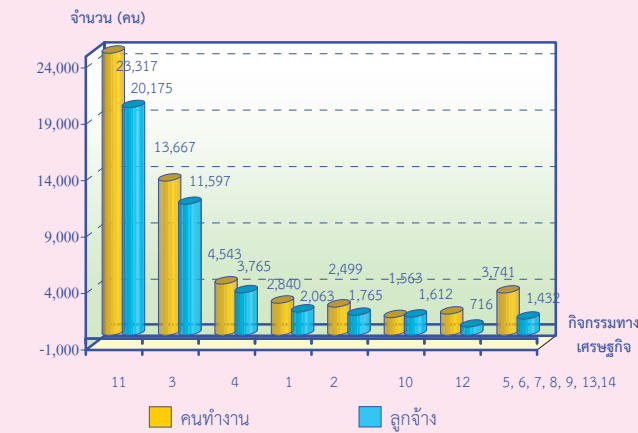

- 1 การขายส่งและการขายปลีก การซ่อมแซมยานยนต์ และจักรยานยนต์
- 2 การขายส่ง
- 3 การขายปลีก
- 4 ที่พักแรม บริการอาหารและเครื่องดื่ม
- 5 ข้อมูลข่าวสาร คอมพิวเตอร์ และการสื่อสาร
- 6 กิจกรรมอสังหาริมทรัพย์
- 7 กิจกรรมทางวิชาชีพ วิทยาศาสตร์และเทคโนโลยี
- 8 การให้เช่า บริการท่องเที่ยว และการบริการสนับสนุนอื่นๆ
- 9 ศิลปะ ความบันเทิง และนันทนาการ
- 10 กิจกรรมบริการอื่นๆ
- 11 การผลิต
- 12 การก่อสร้าง
- 13 การขนส่งทางบก สถานที่เก็บสินค้า
- 14 กิจกรรมด้านโรงพยาบาลเอกชน

คนทำงาน หมายถึง เจ้าของกิจการหรือหุ้นส่วนที่ทำงานโดยไม่ได้รับค่าจ้าง เงินเดือน และลูกจ้าง

เมื่อพิจารณาตามขนาดของสถานประกอบการ พบว่า จำนวนคนทำงาน 29,967 คน จะอยู่ในสถานประกอบการขนาดเล็ก (คนทำงาน 1-15 คน) และจำนวนคนทำงาน 11,819 คน เป็นสถานประกอบการขนาดใหญ่ (คนทำงานมากกว่า 200 คน) นอกนั้นกระจายอยู่ตามขนาดของสถานประกอบการ

สำหรับขนาดสถานประกอบการขนาดใหญ่ (คนทำงานมากกว่า 200 คน) มีจำนวน 11,809 คน รองลงมาเป็นขนาดสถานประกอบการ (คนทำงาน 1-15 คน) มีจำนวน 9,672 คน (คนทำงาน 51-200 คน) มีจำนวน 7,249 คน (คนทำงาน 16-25 คน) มีจำนวน 2,053 คน (คนทำงาน 26-30 คน) มีจำนวน 1,714 คน และ (คนทำงาน 16-25 คน) จำนวน 628 คนเท่านั้น

แผนภูมิ ข จำนวนคนทำงานและลูกจ้าง ของสถานประกอบกร จำแนกตามขนาดของสถานประกอบกร (จำนวนคนทำงาน)

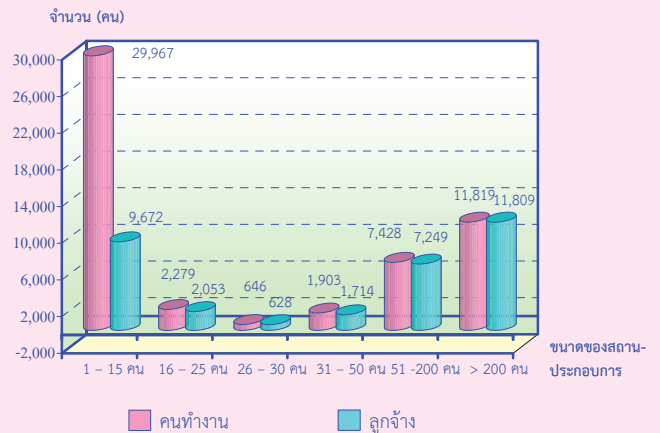

คนทำงาน หมายถึง เจ้าของกิจการหรือหุ้นส่วนที่ทำงานโดยไม่ได้รับค่าจ้าง เงินเดือน และลูกจ้าง

6.การมีต่างประเทศร่วมลงทุนหรือถือหุ้น เมื่อพิจารณาการมีต่างประเทศร่วมลงทุนหรือถือหุ้นด้วยนั้น พบว่า มีเพียง 12 แห่ง โดยมีต่างประเทศร่วมลงทุนหรือถือหุ้น 10-50% ร้อยละ 3.7 มากกว่า 50% ร้อยละ 0.8 และมีต่างประเทศร่วมลงทุนหรือถือหุ้นน้อยกว่า 10% ร้อยละ 0.4

แผนภูมิ จ ร้อยละของสถานประกอบการ จำแนกตามการมีต่างประเทศร่วมลงทุนหรือถือหุ้น

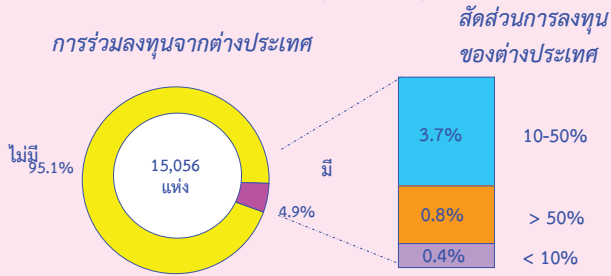

7.การขายสินค้าหรือบริการทางอินเทอร์เน็ต สำหรับสถานประกอบการที่ให้บริการด้านอินเทอร์เน็ตมีจำนวนค่อนข้างน้อย เนื่องจากไม่เป็นที่นิยมและขาดความสะดวก จะพบว่า มีเพียงบางกิจกรรมเท่านั้น เช่น กิจกรรมด้านการผลิต มีจำนวนสถานประกอบการที่ให้บริการด้านนี้ จำนวน 14 แห่ง รองลงมาเป็นการขายปลีก จำนวน 10 แห่ง ที่พัก บริการอาหารและเครื่องดื่ม จำนวน 6 แห่ง การขายส่งและการขายปลีก การซ่อมแซมยานยนต์และจักรยานยนต์ จำนวน 5 แห่ง กิจกรรมบริการอื่นๆ 2 แห่ง การขายส่ง ข้อมูลข่าวสาร คอมพิวเตอร์ และการสื่อสาร การให้เช่า บริการท่องเที่ยวและบริการสนับสนุนอื่นๆ มีจำนวนสถานประกอบการที่ให้บริการ 1 แห่งเท่านั้น นอกนั้นเป็นกิจกรรมที่ไม่มีการให้บริการทางด้านนี้

แผนภูมิ ฅ จำนวนสถานประกอบการที่มีการขายสินค้าทางอินเทอร์เน็ต จำแนกตามกิจกรรมทางเศรษฐกิจ

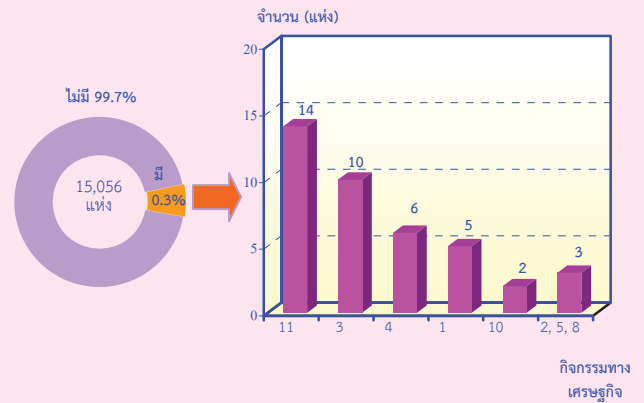

- 1 การขายส่งและการขายปลีก การซ่อมยานยนต์ และจักรยานยนต์
- 2 การขายส่ง
- 3 การขายปลีก
- 4 ที่พักแรม บริการอาหารและเครื่องดื่ม
- 5 ข้อมูลข่าวสาร คอมพิวเตอร์ และการสื่อสาร
- 6 กิจกรรมอสังหาริมทรัพย์
- 7 กิจกรรมทางวิชาชีพ วิทยาศาสตร์และเทคโนโลยี
- 8 การให้เช่า บริการท่องเที่ยว และการบริการสนับสนุนอื่นๆ
- 9 ศิลปะ ความบันเทิง และนันทนาการ
- 10 กิจกรรมบริการอื่นๆ
- 11 การผลิต
- 12 การจัดการและการบำบัดน้ำเสีย ของเสียและสิ่งปฏิกูล
- 13 การก่อสร้าง
- 14 การขนส่งทางบก สถานที่เก็บสินค้า
- 15 กิจกรรมด้านโรงพยาบาลเอกชน

สารบัญตาราง

- ตาราง ก จำนวนและร้อยละของสถานประกอบการ จำแนกตามอำเภอ
- ตาราง ข จำนวนและร้อยละของสถานประกอบการ จำแนกตามกิจกรรมทางเศรษฐกิจ
- ตาราง ค จำนวนและร้อยละของสถานประกอบการ จำแนกตามกิจกรรมทางเศรษฐกิจ และขนาดของสถานประกอบการ (จำนวนคนทำงาน)
- ตาราง ง จำนวนและร้อยละของสถานประกอบการ จำแนกตามลักษณะของสถานประกอบการ
- ตาราง จ จำนวนและร้อยละของคนทำงานและลูกจ้าง จำแนกตามขนาดของสถานประกอบการ และกิจกรรมทางเศรษฐกิจ
- ตาราง ฉ จำนวนสถานประกอบการ ที่มีการขายสินค้าหรือบริการทางอินเทอร์เน็ต จำแนกตามกิจกรรมทางเศรษฐกิจ

บทที่ 1

บทนำ

1.1 ความเป็นมา

สำนักงานสถิติแห่งชาติได้จัดทำสำมะโนธุรกิจทางการค้าและธุรกิจทางการบริการ และสำมะโนอุตสาหกรรมทุก 10 ปี ตามข้อเสนอแนะขององค์การสหประชาชาติ เพื่อให้ประเทศมีข้อมูลพื้นฐานที่สำคัญทางด้านธุรกิจทางการค้า ธุรกิจทางการบริการ และอุตสาหกรรม การผลิตมาอย่างต่อเนื่อง โดยสำมะโนธุรกิจทางการค้าและธุรกิจทางการบริการได้จัดทำมาแล้ว 3 ครั้ง ในปี 2509 2531 และ 2545 และจัดทำสำมะโนอุตสาหกรรมมาแล้ว 3 ครั้ง เช่นกัน ในปี 2507 2540 และ 2550

สืบเนื่องมาจากปัจจุบันโครงสร้างการผลิตของประเทศไทยมีการเปลี่ยนแปลงรวดเร็ว ทำให้หน่วยงานหลักด้านเศรษฐกิจของประเทศได้แก่สำนักงานเศรษฐกิจอุตสาหกรรม สำนักงานคณะกรรมการพัฒนาการเศรษฐกิจและสังคมแห่งชาติ ธนาคารแห่งประเทศไทยและกระทรวงพาณิชย์ ซึ่งเป็นผู้ใช้ข้อมูลหลัก มีความจำเป็นต้องใช้ข้อมูลจากการสำมะโน เพื่อใช้ในการวิเคราะห์และติดตามสถานการณ์การเปลี่ยนแปลงและคาดการณ์แนวโน้มในอนาคตของการดำเนินธุรกิจและอุตสาหกรรมของประเทศและภูมิภาค โดยได้ส่งข้อเสนอขอให้สำนักงานสถิติแห่งชาติจัดทำข้อมูลสำมะโนอุตสาหกรรมจากทุกระยะ 10 ปี เป็นทุกระยะ 5 ปี ประกอบกับปัจจุบันประเทศต่างๆ ส่วนใหญ่ได้มีการจัดทำสำมะโนด้านเศรษฐกิจทุก 5 ปี สำนักงานสถิติแห่งชาติจึงได้วางแผนปรับการจัดทำสำมะโนอุตสาหกรรมเป็นประจำทุก 5 ปี โดยจะเริ่มดำเนินการในปี 2555

สำหรับในปี 2555 ครบรอบ 10 ปี การทำสำมะโนธุรกิจทางการค้าและธุรกิจทางการบริการ และครบรอบ 5 ปี การทำสำมะโนอุตสาหกรรม สำนักงานสถิติแห่งชาติจึงได้บูรณาการการจัดทำสำมะโนดังกล่าวไปพร้อมกันภายใต้ชื่อ “โครงการ

สำมะโนธุรกิจและอุตสาหกรรม พ.ศ. 2555” โดยกำหนดแผนดำเนินการเก็บรวบรวมข้อมูลเป็น 2 ขั้นตอน คือ ขั้นการเก็บรวบรวมข้อมูลพื้นฐานของสถานประกอบการทุกประเภท และขั้นการเก็บรวบรวมข้อมูลรายละเอียดของสถานประกอบการ เฉพาะสถานประกอบการที่ประกอบธุรกิจทางการค้า ธุรกิจทางการบริการ และอุตสาหกรรมการผลิต

1.2 วัตถุประสงค์

1.2.1 เพื่อเก็บรวบรวมข้อมูลพื้นฐานที่แสดงให้เห็นโครงสร้าง และการกระจายตัวของสถานประกอบการประเภทต่างๆ เช่น สถานประกอบการธุรกิจทางการค้า ธุรกิจทางการบริการ อุตสาหกรรมการผลิต การก่อสร้าง การขนส่งทางบก สถานที่เก็บสินค้า กิจกรรมด้านข้อมูลข่าวสารและการสื่อสาร และโรงพยาบาลเอกชน เป็นต้น

1.2.2 เพื่อเก็บรวบรวมรายละเอียดการดำเนินงานของสถานประกอบการเกี่ยวกับจำนวน และขนาดของสถานประกอบการ ประเภทธุรกิจ และอุตสาหกรรม จำนวนคนทำงาน ลูกจ้าง ค่าตอบแทนแรงงาน มูลค่าซื้อสินค้ามาจำหน่าย หรือให้บริการ ต้นทุนการผลิต ค่าใช้จ่ายในการดำเนินงาน มูลค่าขายผลผลิตและรายรับ ส่วนเปลี่ยนแปลงของวัตถุดิบและสินค้าคงเหลือ และมูลค่าสินทรัพย์ถาวรของสถานประกอบการ เป็นต้น

1.3 ขอบข่ายและคัมรวม

*ขอบข่าย*ในการเก็บรวบรวมข้อมูลพื้นฐาน ได้แก่ สถานประกอบการทั่วประเทศที่ประกอบกิจกรรมทางเศรษฐกิจ ตามการจัดประเภทมาตรฐานอุตสาหกรรมประเทศไทย ปี 2552 (Thailand Standard Industrial Classification: TSIC-2009) ดังนี้

- ธุรกิจทางการค้าและธุรกิจทางการบริการ
- การผลิต
- การก่อสร้าง

- การขนส่งทางบก และสถานที่เก็บสินค้า
- กิจกรรมด้านข้อมูลข่าวสารและการสื่อสาร
- โรงพยาบาลเอกชน

ไม่รวม : แผงลอยในตลาด แผงลอยและหาบเร่ และแผงลอยในศูนย์การค้า

คุ้มครองสถานประกอบการที่มีคนทำงานตั้งแต่ 1 คนขึ้นไปที่ตั้งอยู่ในจังหวัดตาก

1.4 คาบเวลาอ้างอิง

ข้อมูลพื้นฐานเกี่ยวกับจำนวนและลักษณะต่าง ๆ ของสถานประกอบการที่เก็บรวบรวม เป็นข้อมูลของสถานประกอบการที่เปิดดำเนินกิจการในปี 2554

1.5 รายการข้อมูลที่เกี่ยวข้อง

- 1.5.1 ชื่อและสถานที่ตั้งของสถานประกอบการ
- 1.5.2 ประเภทกิจกรรมทางเศรษฐกิจของสถานประกอบการ
- 1.5.3 รูปแบบการจัดตั้งตามกฎหมาย
- 1.5.4 รูปแบบการจัดตั้งทางเศรษฐกิจ
- 1.5.5 การร่วมลงทุนหรือถือหุ้นจากต่างประเทศ
- 1.5.6 จำนวนคนทำงานและลูกจ้าง
- 1.5.7 การขายสินค้าหรือบริการทางอินเทอร์เน็ต
- 1.5.8 จำนวนห้องพัก/จำนวนเตียง
- 1.5.9 หมายเลขโทรศัพท์/โทรสาร/E-mail Address

1.6 ประโยชน์ของข้อมูล

ข้อมูลที่ได้จะเป็นประโยชน์สำหรับผู้ใช้อ้างอิงข้อมูลทั้งในภาครัฐและเอกชน ดังนี้

ภาครัฐ :

1.6.1 ใช้ในการวางแผนและกำหนดนโยบาย พัฒนาเศรษฐกิจด้านธุรกิจทางการค้า ธุรกิจทางการบริการ และอุตสาหกรรมการผลิตทั้งในระดับประเทศและระดับท้องถิ่น เพื่อเสริมสร้างศักยภาพของธุรกิจและอุตสาหกรรมให้สามารถแข่งขันได้ในเวทีการค้าโลก

1.6.2 ใช้ในการจัดทำดัชนีชี้วัดภาวะเศรษฐกิจและภาวะการดำเนินกิจการ เช่น ผลิตภัณฑ์มวลรวม ตารางปัจจัยการผลิตและผลผลิตของประเทศ สัดส่วนแรงงานในภาคการผลิต การบริการ เป็นต้น

1.6.3 ใช้ในการจัดทำแผนวิเคราะห์สถานการณ์ในการส่งเสริมวิสาหกิจขนาดกลางและขนาดย่อมของประเทศ

1.6.4 ใช้ประกอบการพิจารณากำหนดนโยบาย ออกกฎหมายและมาตรการต่างๆ เพื่อส่งเสริมและกำหนดทิศทางการประกอบธุรกิจทางการค้า ธุรกิจทางการบริการ และอุตสาหกรรมการผลิต ให้เป็นไปตามแนวนโยบายที่กำหนดไว้

1.6.5 เป็นข้อมูลพื้นฐานในการวางแผนจัดทำโครงสร้างพื้นฐาน (Infrastructure) เพื่อสนับสนุนธุรกิจทางการค้า ธุรกิจทางการบริการ และอุตสาหกรรมการผลิตของประเทศ

1.6.6 ใช้ในการพัฒนาระบบข้อมูลเพื่อการวางแผนเตือนภัยทางเศรษฐกิจและสังคม

1.6.7 ใช้ประโยชน์ในทางสถิติเพื่อจัดทำรอบตัวอย่าง สำหรับการเก็บรวบรวมข้อมูลจากสถานประกอบการของหน่วยสถิติต่างๆ

ภาคเอกชน :

1.6.8 ผู้ประกอบการใช้ข้อมูลพื้นฐานและข้อมูลการดำเนินกิจการ เป็นเครื่องมือสำหรับการวิเคราะห์สถานการณ์ด้านเศรษฐกิจ รวมทั้งการวางแผนตัดสินใจเกี่ยวกับการลงทุนขยายกิจการ/สาขา บริหารและควบคุมการดำเนินกิจการในด้านต่างๆ ให้มีประสิทธิภาพยิ่งขึ้น

1.6.9 ใช้ข้อมูลเป็นมาตรฐาน เพื่อเปรียบเทียบผลการดำเนินงานของตนเองกับกิจการอื่นๆ ในอุตสาหกรรมประเภทเดียวกัน หรือขนาดต่างๆ

1.6.10 สำหรับนักวิชาการ นักวิจัย และสถาบันการศึกษา นำไปศึกษาวิเคราะห์ต่อ ยอดสร้างนวัตกรรม เพื่อสนับสนุน ส่งเสริม และพัฒนาธุรกิจทางการค้า ธุรกิจทางการบริการ และอุตสาหกรรมการผลิตที่อยู่ในความสนใจ และเรื่องต่างๆ ที่เกี่ยวข้อง

บทที่ 2

ข้อมูลพื้นฐานที่สำคัญของสถานประกอบการ

2.1 จำนวนสถานประกอบการ

ผลการจัดทำสำมะโนธุรกิจและอุตสาหกรรม พ.ศ.2555 ข้อมูลพื้นฐาน จังหวัดตาก พบว่า มีสถานประกอบการทั้งสิ้น 15,056 แห่ง ส่วนใหญ่ตั้งอยู่ในอำเภอแม่สอด ร้อยละ 32.3 รองลงมาคือ

อำเภอเมืองตาก ร้อยละ 29.1 อำเภอพบพระ ร้อยละ 8.2 อำเภอบ้านตาก ร้อยละ 7.5 อำเภอแม่ระมาด ร้อยละ 6.6 อำเภอสามเงาและอำเภอวังเจ้า มีสัดส่วนเท่ากันคือ ร้อยละ 4.4 ท่าสองยาง ร้อยละ 3.9 อำเภออุ้มผาง ร้อยละ 3.6 (ตาราง ก)

ตาราง ก จำนวนและร้อยละของสถานประกอบการ จำแนกตามอำเภอ

อำเภอ	จำนวน	ร้อยละ
รวม	15,056	100.0
อำเภอ เมืองตาก	4,385	29.1
อำเภอ บ้านตาก	1,123	7.5
อำเภอ สามเงา	666	4.4
อำเภอ แม่ระมาด	987	6.6
อำเภอ ท่าสองยาง	585	3.9
อำเภอ แม่สอด	4,857	32.3
อำเภอ พบพระ	1,239	8.2
อำเภอ อุ้มผาง	545	3.6
อำเภอ วังเจ้า	669	4.4

หมายเหตุ : - ไม่มีข้อมูล หรือข้อมูลมีค่าเป็น 0 หรือมีข้อมูลจำนวนเล็กน้อย

2.2 กิจกรรมทางเศรษฐกิจ

เมื่อพิจารณากิจกรรมทางเศรษฐกิจ พบว่าส่วนใหญ่เป็นกิจกรรมการขายปลีก ร้อยละ 46.8 รองลงมาเป็นการผลิต ร้อยละ 13.7 ที่พักแรม บริการอาหารและเครื่องดื่ม ร้อยละ 11.1 กิจกรรมด้านการบริการอื่นๆ ร้อยละ 7.5 การขายส่งและขายปลีก การซ่อมแซมยานยนต์และจักรยายนยนต์ ร้อยละ 6.3 การขนส่งทางบก สถานที่เก็บสินค้า

ร้อยละ 3.4 การขายส่ง ร้อยละ 3.1 กิจกรรมอสังหาริมทรัพย์ ร้อยละ 2.9 การให้เช่าบริการท่องเที่ยวและการบริการสนับสนุนอื่นๆ ร้อยละ 1.7 การก่อสร้างร้อยละ 1.4 นอกจากนั้น เป็นกิจกรรมด้านอื่นๆ เช่น ข้อมูลข่าวสารคอมพิวเตอร์ ศิลปะ ความบันเทิงฯ กิจกรรมทางวิชาชีพ วิทยาศาสตร์ และเทคนิคและกิจกรรมด้านโรงพยาบาล ร้อยละ 2.2 (ตาราง ข)

ตาราง ข จำนวนและร้อยละของสถานประกอบการ จำแนกตามกิจกรรมทางเศรษฐกิจ

กิจกรรมทางเศรษฐกิจ	จำนวน	ร้อยละ
รวม	15,056	100.0
การขายส่งและการขายปลีก การซ่อมแซมยานยนต์ และจักรยายนต์	956	6.3
การขายส่ง	460	3.1
การขายปลีก	7,049	46.8
ที่พักแรม บริการอาหารและเครื่องดื่ม	1,678	11.1
ข้อมูลข่าวสาร คอมพิวเตอร์ และการสื่อสาร	90	0.6
กิจกรรมอสังหาริมทรัพย์	434	2.9
กิจกรรมทางวิชาชีพ วิทยาศาสตร์และเทคโนโลยี	117	0.8
การให้เช่า บริการท่องเที่ยว และการบริการสนับสนุนอื่นๆ	249	1.6
ศิลปะ ความบันเทิง และนันทนาการ	105	0.7
กิจกรรมบริการอื่นๆ	1,132	7.5
การผลิต	2,066	13.7
การก่อสร้าง	207	1.4
การขนส่งทางบก สถานที่เก็บสินค้า	512	3.4
กิจกรรมด้านโรงพยาบาลเอกชน	1	0.1

หมายเหตุ : - ไม่มีข้อมูล หรือข้อมูลมีค่าเป็น 0 หรือมีข้อมูลจำนวนเล็กน้อย

เมื่อจำแนกตามขนาดของสถานประกอบการ (จำนวนคนทำงาน) พบว่า สถานประกอบการส่วนใหญ่มีจำนวนคนทำงาน 1-15 คน ร้อยละ 98.1 รองลงมา มีจำนวนคนทำงาน 16-25 คน ร้อยละ 0.8 จำนวนคนทำงาน 51-200 คน ร้อยละ 0.5 จำนวนคนทำงาน 31-50 คน ร้อยละ 0.3 และจำนวนคนทำงาน 26-30 ร้อยละ 0.1 ส่วนจำนวนงานที่มีมากกว่า 200 คน มีร้อยละ 0.2 เท่านั้น

ด้านกิจกรรมทางเศรษฐกิจ พบว่า กิจกรรมแต่ละด้านส่วนใหญ่มีจำนวนคนทำงาน 1-15 คน ประกอบด้วย การขายส่งและการขายปลีก การซ่อมแซมยานยนต์ และจักรยายนต์ การขายส่ง การขายปลีก ที่พักแรมบริการอาหารและเครื่องดื่ม ข้อมูลข่าวสาร คอมพิวเตอร์ และการสื่อสาร กิจกรรมอสังหาริมทรัพย์ และอื่นๆ มีสัดส่วนระหว่างร้อยละ 93.7-99.9 ส่วนกิจกรรมโรงพยาบาล มีจำนวนคนทำงาน 51-200 คน หรือร้อยละ 100.0 (ตาราง ค)

ตาราง ค จำนวนและร้อยละของสถานประกอบการ จำแนกตามกิจกรรมทางเศรษฐกิจ และขนาดของสถานประกอบการ (จำนวนคนทำงาน)

กิจกรรมทางเศรษฐกิจ	รวม	ขนาดของสถานประกอบการ (จำนวนคนทำงาน)					
		1-15 คน	16-25 คน	26-30 คน	31-50 คน	51-200 คน	มากกว่า 200 คน
รวม	15,056 (100.0)	14,768	115	23	48	73	29
การขายส่งและการขายปลีก การซ่อมยานยนต์ และจักรยานยนต์	956 (100.0)	942	6	1	4	3	-
การขายส่ง	460 (100.0)	431	22	1	5	1	-
การขายปลีก	7,049 (100.0)	7,017	19	2	4	7	-
ที่พักแรม บริการอาหารและเครื่องดื่ม	1,678 (100.0)	1,652	18	1	5	2	-
ข้อมูลข่าวสาร คอมพิวเตอร์ และการสื่อสาร	90 (100.0)	87	2	1	-	-	-
กิจกรรมอสังหาริมทรัพย์	434 (100.0)	432	-	-	1	1	-
กิจกรรมทางวิชาชีพ วิทยาศาสตร์และเทคโนโลยี	117 (100.0)	117	-	-	-	-	-
การให้เช่า บริการท่องเที่ยว และการบริการ สนันสนุนอื่นๆ	249 (100.0)	243	1	2	1	2	-
ศิลปะ ความบันเทิง และนันทนาการ	105 (100.0)	104	-	-	1	-	-
กิจกรรมบริการอื่นๆ	1,132 (100.0)	1,131	1	-	-	-	-
การผลิต	2,066 (100.0)	1,928	31	12	17	22	54
การก่อสร้าง	207 (100.0)	185	12	-	6	2	2
การขนส่งทางบก สถานที่เก็บสินค้า	512 (100.0)	499	3	3	4	3	-
กิจกรรมด้านโรงพยาบาลเอกชน	1 (100.0)	-	-	-	-	1	-

หมายเหตุ : (1) ตัวเลขในวงเล็บ คือ อัตราร้อยละ

(2) - ไม่มีข้อมูล หรือข้อมูลมีค่าเป็น 0 หรือมีข้อมูลจำนวนเล็กน้อย

2.3 ขนาดของสถานประกอบการ

เมื่อพิจารณาสัดส่วนของจำนวนคนทำงานพบว่า ร้อยละ 98.1 เป็นสถานประกอบการที่มีคนทำงาน 1-15 คน รองลงมาเป็นสถานประกอบการที่มีคนทำงาน 16-25 คน ร้อยละ 0.8 สถานประกอบการที่มีคนทำงาน 51-200 คน ร้อยละ 0.5 สถานประกอบการที่มีคนทำงาน 31-50 คน ร้อยละ 0.3 สถานประกอบการที่มีคนทำงาน 26-30 คน ร้อยละ 0.1 และ

สถานประกอบการที่มีคนทำงานมากกว่า 200 คน มีเพียงร้อยละ 0.2

2.4 รูปแบบการจัดตั้งตามกฎหมาย

สำหรับรูปแบบการจัดตั้งตามกฎหมายของสถานประกอบการ พบว่า มีการจัดตั้งในรูปแบบส่วนบุคคล ร้อยละ 95.7 รองลงมาเป็นห้างหุ้นส่วนจำกัด ห้างหุ้นส่วนสามัญนิติบุคคล ร้อยละ 1.8 บริษัทจำกัด บริษัทจำกัด (มหาชน)

ร้อยละ 1.6 สหกรณ์ ร้อยละ 0.2 ส่วนราชการ
รัฐวิสาหกิจร้อยละ 0.1 และอื่นๆ ร้อยละ 0.6

2.5 รูปแบบการจัดตั้งทางเศรษฐกิจ

สถานประกอบการของจังหวัดตาก มีการ
จัดตั้งทางเศรษฐกิจเป็นรูปแบบสำนักงานแห่งเดียว
ร้อยละ 98.6 สำนักงานสาขา ร้อยละ 1.1
สำนักงานใหญ่ ร้อยละ 0.2 และอื่นๆ 0.1

2.6 การมีต่างประเทศร่วมลงทุนหรือถือหุ้น

สำหรับสถานประกอบการที่มีต่างประเทศ
ร่วมลงทุนหรือถือหุ้นด้วย มีเพียง 12 แห่ง โดยมี
ต่างประเทศร่วมลงทุนหรือถือหุ้น 10-50% ร้อยละ
3.7 มากกว่า 50% ร้อยละ 0.8 และมี
ต่างประเทศร่วมลงทุนหรือถือหุ้น น้อยกว่า 10%
ร้อยละ 0.4

ตาราง ง จำนวนและร้อยละของสถานประกอบการ จำแนกตามลักษณะของสถานประกอบการ

ลักษณะของสถานประกอบการ	จำนวน	ร้อยละ
รวม	15,056	100.0
ขนาดของสถานประกอบการ (จำนวนคนทำงาน)		
1 – 15 คน	14,768	98.1
16 – 25 คน	115	0.8
26 – 30 คน	23	0.1
31 – 50 คน	48	0.3
51 – 200 คน	73	0.5
มากกว่า 200 คน	29	0.2
รูปแบบการจัดตั้งตามกฎหมาย		
ส่วนบุคคล	14,413	95.7
ห้างหุ้นส่วนจำกัด ห้างหุ้นส่วนสามัญนิติบุคคล	275	1.8
บริษัทจำกัด บริษัทจำกัด (มหาชน)	245	1.6
ส่วนราชการ รัฐวิสาหกิจ	11	0.1
สหกรณ์	21	0.2
อื่น ๆ	91	0.6
รูปแบบการจัดตั้งทางเศรษฐกิจ		
สำนักงานแห่งเดียว	14,843	98.6
สำนักงานใหญ่	38	0.2
สำนักงานสาขา	163	1.1
อื่น ๆ	12	0.1
การมีต่างประเทศร่วมลงทุนหรือถือหุ้น		
ไม่มี	233	95.1
มี	12	4.9
น้อยกว่า 10 %	1	0.4
10 – 50 %	9	3.7
มากกว่า 50 %	2	0.8

หมายเหตุ : - ไม่มีข้อมูล หรือข้อมูลมีค่าเป็น 0 หรือมีข้อมูลจำนวนเล็กน้อย

2.7 คนทำงานและลูกจ้าง

2.7.1 จำนวนคนทำงานในสถานประกอบการ มีจำนวนทั้งสิ้น 54,042 คน ส่วนใหญ่ปฏิบัติงานในสถานประกอบการขนาดเล็ก (คนทำงาน 1-15 คน) จำนวน 29,967 คน ร้อยละ 55.5 รองลงมาเป็นสถานประกอบการขนาดใหญ่ (คนทำงานมากกว่า 200 คน) จำนวน 11,819 คน ร้อยละ 21.9 และ (คนทำงาน 51-200 คน) จำนวน 7,428 คน ร้อยละ 13.7

2.7.2 จำนวนลูกจ้างในสถานประกอบการมีจำนวนทั้งสิ้น 33,125 คน พบว่า สถานประกอบการที่มีขนาดใหญ่ (คนทำงานมากกว่า 200 คน) มีลูกจ้างค่อนข้างมาก จำนวน 11,809 คน ร้อยละ 35.6 รองลงมาเป็นสถานประกอบการขนาดเล็ก (คนทำงาน 1-15 คน) ประมาณ 9,672 ร้อยละ 29.2 และสถานประกอบการที่มีขนาดคนทำงาน 51-200 คน ประมาณ 7,249 ร้อยละ 21.9 นอกนั้นกระจายอยู่ในสถานประกอบการขนาดกลางที่มีคนทำงานระหว่าง 16-50 คน (ตาราง จ)

ตาราง จ จำนวนและร้อยละของคนทำงานและลูกจ้าง จำแนกตามขนาดของสถานประกอบการและกิจกรรมทางเศรษฐกิจ

ขนาดของสถานประกอบการ/กิจกรรมทางเศรษฐกิจ	จำนวนสถานประกอบการ	คนทำงาน		ลูกจ้าง	
		จำนวน	ร้อยละ	จำนวน	ร้อยละ
รวม	15,056	54,042	100.0	33,125	100.0
ขนาดของสถานประกอบการ (จำนวนคนทำงาน)					
1 - 15 คน	14,768	29,967	55.5	9,672	29.2
16 - 25 คน	115	2,279	4.2	2,053	6.2
26 - 30 คน	23	646	1.2	628	1.9
31 - 50 คน	48	1,903	3.5	1,714	5.2
51 - 200 คน	73	7,428	13.7	7,249	21.9
มากกว่า 200 คน	29	11,819	21.9	11,809	35.6
กิจกรรมทางเศรษฐกิจ					
การขายส่งและการขายปลีก การซ่อมยานยนต์และจักรยานยนต์	956	2,840	5.3	11,597	4.8
การขายส่ง	460	2,499	4.6	1,765	5.3
การขายปลีก	7,049	13,667	25.3	3,765	11.4
ที่พักแรม บริการอาหารและเครื่องดื่ม	1,678	4,543	8.4	2,063	6.2
ข้อมูลข่าวสาร คอมพิวเตอร์ และการสื่อสาร	90	224	0.4	109	0.3
กิจกรรมอสังหาริมทรัพย์	434	710	1.3	190	0.6
กิจกรรมทางวิชาชีพ วิทยาศาสตร์และเทคโนโลยี	117	294	0.5	120	0.4
การให้เช่า บริการท่องเที่ยว และการบริการ สนับสนุนอื่นๆ	249	706	1.3	366	1.1
ศิลปะ ความบันเทิง และนันทนาการ	105	365	0.7	187	0.6
กิจกรรมบริการอื่นๆ	1,132	1,563	2.9	279	0.8
การผลิต	2,066	23,317	43.2	20,175	60.9
การก่อสร้าง	207	1,872	3.5	1,612	4.9
การขนส่งทางบก สถานที่เก็บสินค้า	512	1,261	2.3	716	2.2
กิจกรรมด้านโรงพยาบาลเอกชน	1	181	0.3	181	0.5

หมายเหตุ : - ไม่มีข้อมูล หรือข้อมูลมีค่าเป็น 0 หรือมีข้อมูลจำนวนเล็กน้อย

2.8 การขายสินค้าหรือบริการทางอินเทอร์เน็ต

สำหรับสถานประกอบการที่มีการขายสินค้าหรือบริการทางอินเทอร์เน็ตมีค่อนข้างน้อย พบว่ากิจกรรมด้านการผลิต จำนวน 14 แห่ง รองลงมาเป็นการขายปลีก จำนวน 10 แห่ง ที่พักแรม บริการอาหารและเครื่องดื่ม จำนวน 6 แห่ง การขายส่งและการขายปลีก การซ่อมแซมยานยนต์ จำนวน 5 แห่ง

กิจกรรมบริการอื่นๆ จำนวน 2 แห่ง การขายส่ง ข้อมูลข่าวสาร คอมพิวเตอร์และการสื่อสาร การใช้เช่า บริการท่องเที่ยว และการบริการสนับสนุนอื่นๆ จำนวนสถานประกอบการละ 1 แห่ง นอกนั้นไม่มีการให้บริการทางด้านนี้ (ตาราง ฉ)

ตาราง ฉ จำนวนสถานประกอบการ ที่มีการขายสินค้าหรือบริการทางอินเทอร์เน็ต จำแนกตามกิจกรรมทางเศรษฐกิจ

กิจกรรมทางเศรษฐกิจ	จำนวนสถานประกอบการ	การขายสินค้าหรือบริการทางอินเทอร์เน็ต	
		มี	ไม่มี
รวม	15,056	40	15,016
	(100.0)	0.3	99.7
การขายส่งและการขายปลีก การซ่อมแซมยานยนต์ และจักรยานยนต์	956	5	951
	(100.0)	0.5	99.5
การขายส่ง	460	1	459
	(100.0)	0.2	99.8
การขายปลีก	7049	10	7039
	(100.0)	0.1	99.9
ที่พักแรม บริการอาหารและเครื่องดื่ม	1678	6	1672
	(100.0)	0.4	99.6
ข้อมูลข่าวสาร คอมพิวเตอร์ และการสื่อสาร	90	1	89
	(100.0)	1.1	98.9
กิจกรรมอสังหาริมทรัพย์	434	-	434
	(100.0)	-	-
กิจกรรมทางวิชาชีพ วิทยาศาสตร์และเทคโนโลยี	117	-	117
	(100.0)	-	-
การให้เช่า บริการท่องเที่ยว และการบริการสนับสนุนอื่นๆ	249	1	248
	(100.0)	0.4	99.6
ศิลปะ ความบันเทิง และนันทนาการ	105	-	105
	(100.0)	-	-
กิจกรรมบริการอื่นๆ	1,132	2	1,130
	(100.0)	0.2	99.8
การผลิต	2,066	14	2,052
	(100.0)	0.7	99.3
การก่อสร้าง	207	-	207
	(100.0)	-	-
การขนส่งทางบก สถานที่เก็บสินค้า	512	-	512
	(100.0)	-	-
กิจกรรมด้านโรงพยาบาลเอกชน	1	-	1
	(100.0)	-	-

หมายเหตุ : (1) ตัวเลขในวงเล็บ คือ อัตราร้อยละ

(2) - ไม่มีข้อมูล หรือข้อมูลมีค่าเป็น 0 หรือมีข้อมูลจำนวนเล็กน้อย

ตารางสถิติ
STATISTICAL TABLES

สารบัญตารางสถิติ

- ตาราง 1 จำนวนสถานประกอบการ จำแนกตามกิจกรรมทางเศรษฐกิจ อำเภอและตำบล
- ตาราง 2 จำนวนสถานประกอบการ จำแนกตามรูปแบบการจัดตั้งตามกฎหมาย อำเภอและตำบล
- ตาราง 3 จำนวนสถานประกอบการ จำแนกตามรูปแบบการจัดตั้งทางเศรษฐกิจ อำเภอและตำบล
- ตาราง 4 จำนวนสถานประกอบการ จำแนกตามสัดส่วนของการร่วมลงทุนหรือถือหุ้นของต่างประเทศ อำเภอและตำบล
- ตาราง 5 จำนวนสถานประกอบการ จำแนกตามขนาดของสถานประกอบการ (จำนวนคนทำงาน) อำเภอและตำบล
- ตาราง 6 จำนวนคนทำงานในสถานประกอบการ จำแนกตามขนาดของสถานประกอบการ (จำนวนคนทำงาน) อำเภอและตำบล
- ตาราง 7 จำนวนสถานประกอบการ จำแนกตามขนาดของสถานประกอบการ (จำนวนลูกจ้าง) อำเภอและตำบล
- ตาราง 8 จำนวนลูกจ้างในสถานประกอบการ จำแนกตามขนาดของสถานประกอบการ (จำนวนคนทำงาน) อำเภอและตำบล
- ตาราง 9 จำนวนสถานประกอบการ จำแนกตามการขายสินค้าหรือบริการทางอินเทอร์เน็ต อำเภอและตำบล
- ตาราง 10 จำนวนสถานประกอบการ จำแนกตามรูปแบบการจัดตั้งตามกฎหมาย และกิจกรรมทางเศรษฐกิจ
- ตาราง 11 จำนวนสถานประกอบการ จำแนกตามรูปแบบการจัดตั้งทางเศรษฐกิจ และกิจกรรมทางเศรษฐกิจ
- ตาราง 12 จำนวนสถานประกอบการ จำแนกตามสัดส่วนของการร่วมลงทุนหรือถือหุ้นของต่างประเทศ และกิจกรรมทางเศรษฐกิจ
- ตาราง 13 จำนวนสถานประกอบการ จำแนกตามขนาดของสถานประกอบการ (จำนวนคนทำงาน) และกิจกรรมทางเศรษฐกิจ
- ตาราง 14 จำนวนคนทำงานในสถานประกอบการ จำแนกตามขนาดของสถานประกอบการ (จำนวนคนทำงาน) และกิจกรรมทางเศรษฐกิจ
- ตาราง 15 จำนวนสถานประกอบการ จำแนกตามขนาดของสถานประกอบการ (จำนวนลูกจ้าง) และกิจกรรมทางเศรษฐกิจ
- ตาราง 16 จำนวนลูกจ้างในสถานประกอบการ จำแนกตามขนาดของสถานประกอบการ (จำนวนคนทำงาน) และกิจกรรมทางเศรษฐกิจ
- ตาราง 17 จำนวนสถานประกอบการ จำแนกตามการขายสินค้าหรือบริการทางอินเทอร์เน็ต และกิจกรรมทางเศรษฐกิจ

ตาราง 1 จำนวนสถานประกอบการ จำแนกตามกิจกรรมทางเศรษฐกิจ อำเภอและตำบล
TABLE 1 NUMBER OF ESTABLISHMENTS BY ECONOMIC ACTIVITY, AMPHOE AND TAMBON

อำเภอ/ตำบล Number of establishment	กิจกรรมทางเศรษฐกิจ Economic Activity														กิจกรรมด้าน Private hospital activities
	จำนวน สถาน ประกอบกร Number of establishment	การขายปลีก และขายส่ง Wholesale and retail trade; repair of motor vehicles and motorcycles	การขายส่ง /Wholesale trade	การค้าปลีก Retail trade	ที่พักแรม บริการอาหาร และเครื่องดื่ม Accommodation, food and beverage service activities	ข้อมูลข่าวสาร คอมพิวเตอร์ และการสื่อสาร Information and communication	กิจกรรม อสังหาริมทรัพย์ Real estate activities	กิจกรรมทางวิชาชีพ วิทยาศาสตร์และ เทคนิค Professional, scientific and technical activities	บริการท่องเที่ยว และการบิน Administration and support service activities	สนับสนุนอื่นๆ Arts, entertainment and recreation	กิจกรรมบริการอื่นๆ Other service activities	การผลิต Manufacturing	การก่อสร้าง Construction	การขนส่งทางบก สถานที่เก็บสินค้า Land transport and storage	
จังหวัดตาก	15,056	956	460	7,049	1,678	90	434	117	249	105	1,132	2,066	207	512	1 Tak
อำเภอเมืองตาก	4,385	310	122	1,362	647	34	142	44	75	46	441	1,026	69	67	AmphoeMueang Tak
ตำบลระแหง	578	29	10	189	84	11	24	13	17	5	107	81	7	1	TambonRaheang
ตำบลหนองหลวง	717	44	19	269	111	3	16	19	24	23	99	82	4	4	TambonNong Luang
ตำบลเชิงเงิน	125	31	10	27	16	2	1	1	1	1	16	13	2	4	TambonChiang Ngoen
ตำบลหัวตาด	155	9	2	34	23	1	1	1	5	3	20	51	5	-	TambonHua Diat
ตำบลหนองบัวเหนือ	95	6	-	32	9	-	-	-	2	1	8	31	3	3	TambonNong Bua Nuea
ตำบลไผ่แกม	609	38	11	164	186	8	35	3	15	5	55	65	16	8	TambonMai Ngam
ตำบลโป่งแดง	151	16	10	54	11	2	-	-	-	-	8	41	2	7	TambonPong Daeng
ตำบลน้ำร้อน	598	59	24	142	78	1	42	6	4	2	59	165	7	9	TambonNam Ruem
ตำบลวังใหม่	246	11	6	107	30	4	3	1	-	1	16	54	7	6	TambonWang Hin
ตำบลแม่ห้วย	179	19	3	85	23	1	4	-	-	-	8	16	3	5	TambonMae Tho
ตำบลบ้านม่วง	102	3	1	40	17	1	14	-	2	2	11	11	-	-	TambonPa Muanuag
ตำบลหนองบัวใต้	162	21	2	72	33	-	2	-	3	1	11	13	1	3	TambonNong Bua Tai
ตำบลวังประจวบ	277	18	15	106	21	-	-	-	2	2	17	82	3	11	TambonWang Prachop
ตำบลตลุกกลางทุ่ง	403	6	9	41	5	-	-	-	-	-	6	321	9	6	TambonTaluk Klang Thung
อำเภอบ้านตาก	1,123	71	21	517	126	5	9	8	17	7	108	171	18	45	AmphoeBan Tak
ตำบลตากออก	385	29	8	156	47	4	3	7	7	4	52	54	7	7	TambonTak Ok
ตำบลสมอโค่น	108	9	1	43	5	-	-	-	-	1	5	31	2	11	TambonSamo Khon
ตำบลแม่สลัด	113	6	6	55	13	-	-	-	1	-	5	20	2	5	TambonMae Salit
ตำบลตากตก	197	12	5	102	22	1	6	-	4	1	20	21	1	2	TambonTak Tok
ตำบลเกาะตะเภา	124	8	-	52	23	-	-	-	2	-	14	18	3	4	TambonKo Taphao
ตำบลทุ่งกระเซาะ	98	5	-	45	9	-	-	-	3	1	8	16	3	8	TambonThung Krachho
ตำบลล่อฟ้า	98	2	1	64	7	-	-	1	-	-	4	11	-	8	TambonThong Fa
อำเภอสานเขา	666	44	27	352	76	3	3	4	7	22	34	56	6	32	AmphoeSam Ngao
ตำบลสามง่า	229	8	2	122	32	3	1	4	4	4	17	20	2	10	TambonSam Ngao
ตำบลวังมัน	81	10	1	39	11	-	1	-	-	-	4	5	1	9	TambonWang Man
ตำบลยกกระบัตร	127	9	10	60	13	-	-	-	1	-	4	21	-	9	TambonYok Krabat
ตำบลบ้านไร่	64	5	-	31	13	-	1	-	-	-	5	7	-	2	TambonYan Ri
ตำบลบ้านนา	46	-	-	28	-	-	-	-	-	18	-	-	-	-	TambonBan Na
ตำบลวังจันทร์	119	12	14	72	7	-	-	-	2	-	4	3	3	2	TambonWang Chan
อำเภอแม่ระมาด	987	60	13	565	64	3	26	4	11	3	61	116	13	48	AmphoeMae Ramat
ตำบลแม่ระมาด	397	28	4	169	40	1	18	4	9	1	37	57	6	23	TambonMae Ramat
ตำบลแม่เจระา	336	20	9	186	22	2	7	-	2	2	24	40	5	17	TambonMae Charao
ตำบลชนะเจือ	87	4	-	72	1	-	-	-	-	-	-	6	-	4	TambonKhane Chue
ตำบลแม่เดิม	48	1	-	46	1	-	-	-	-	-	-	-	-	-	TambonMae Tuen
ตำบลสามหมื่น	47	2	-	43	-	-	-	-	-	-	-	2	-	-	TambonSam Muen
ตำบลพรธาด	72	5	-	49	-	-	1	-	-	-	-	11	2	4	TambonPhra That

ตาราง 1 จำนวนสถานประกอบการ จำแนกตามกิจกรรมทางเศรษฐกิจ อำเภอและตำบล (ต่อ)

TABLE 1 NUMBER OF ESTABLISHMENTS BY ECONOMIC ACTIVITY, AMPHOE AND TAMBON (Cont'd)

อำเภอ/ตำบล อำเภอ/ตำบล	จำนวน สถาน ประกอบการ Number of establishment	กิจกรรมทางเศรษฐกิจ Economic Activity													กิจกรรมด้าน โรงพยาบาล Private hospital activities			
		การขายปลีก และซ่อมแซมยานยนต์ Wholesale and retail trade; repair of motor vehicles and motorcycles	การขายส่ง Wholesale trade	การค้าปลีก Retail trade	ที่พักแรม บริการอาหาร และเครื่องดื่ม Accommodation, food and beverage service activities	ข้อมูลข่าวสาร คอมพิวเตอร์ และการสื่อสาร Information and communication	กิจกรรม อสังหาริมทรัพย์ Real estate activities	กิจกรรมทางวิชาชีพ วิทยาศาสตร์และ เทคนิค Professional, scientific and technical activities	บริการท่องเที่ยว และการบิน Administration and support service activities	ศิลปะ ความบันเทิง และนันทนาการ Arts, entertainment and recreation	กิจกรรมบริการอื่นๆ Other service activities	การผลิต Manufacturing	การก่อสร้าง Construction	การขนส่งทางบก สถานที่เก็บสินค้า Land transport and storage				
อำเภอท่าสองยาง	585	20	3	410	49	4	16	3	3	3	3	3	21	27	1	28	-	AmphoeTha Song Yang
ตำบลท่าสองยาง	123	1	-	104	2	-	5	-	-	-	-	-	-	9	-	2	-	TambonTha Song Yang
ตำบลแม่ต๋าน	242	13	3	118	39	3	8	3	3	3	3	3	21	11	1	19	-	TambonMae Tan
ตำบลแม่ฮ่อง	48	1	-	44	2	-	1	-	-	-	-	-	-	-	-	-	-	TambonMae Song
ตำบลแม่ห้วย	94	2	-	72	6	1	-	-	-	-	-	-	-	6	-	7	-	TambonMae La
ตำบลแม่หวะหลวง	35	2	-	31	-	-	2	-	-	-	-	-	-	-	-	-	-	TambonMae Wa Luang
ตำบลแม่สุ่ม	43	1	-	41	-	-	-	-	-	-	-	-	-	1	-	-	-	TambonMae Usu
อำเภอแม่สอด	4,857	296	208	2,380	533	33	171	46	78	24	362	456	32	456	63	206	1	AmphoeMae Sot
ตำบลแม่สอด	2,389	163	101	1,021	351	24	88	42	50	20	241	226	30	226	30	31	1	TambonMae Sot
ตำบลแม่ป๋อ	256	12	11	137	15	-	4	1	4	-	15	36	5	36	5	16	-	TambonMae Ku
ตำบลห้วย	103	3	3	60	2	-	-	-	-	-	-	-	1	13	1	15	-	TambonPhawo
ตำบลแม่ต๋าว	179	9	7	78	10	1	15	-	4	-	13	29	-	29	-	13	-	TambonMae Tao
ตำบลแม่กาษา	346	29	23	181	27	1	2	1	4	-	24	26	11	26	11	17	-	TambonMae Kasa
ตำบลท่าสามแฉด	711	24	36	425	47	4	16	1	6	2	23	48	8	48	8	71	-	TambonTha Sai Luat
ตำบลแม่ไร่	470	32	10	232	52	3	40	1	5	1	25	43	4	43	4	22	-	TambonMae Pa
ตำบลมทวีน	189	16	10	119	13	-	2	-	3	-	7	11	2	11	2	6	-	TambonMaha Wan
ตำบลคำแม่ละเมา	106	2	2	68	6	-	2	-	2	-	5	8	1	8	1	10	-	TambonDan Mae Lamao
ตำบลพระธาตุผาแดง	108	6	5	59	10	2	2	-	-	-	4	16	1	16	1	5	-	TambonPhra That Pha Daeng
อำเภอพบพระ	1,239	70	43	828	82	2	35	3	8	3	46	61	18	61	18	40	-	AmphoePhop Phra
ตำบลพบพระ	295	16	13	163	30	1	6	1	2	-	21	31	-	31	-	11	-	TambonPhop Phra
ตำบลช่องแคบ	463	37	23	284	30	1	29	2	4	-	15	8	18	8	18	12	-	TambonChong Khaep
ตำบลศรีราษฎร์	254	10	3	198	16	-	-	-	2	-	8	7	-	7	-	7	-	TambonKhiri Rat
ตำบลวาเลย์	113	4	1	98	1	-	-	-	-	-	1	7	-	7	-	1	-	TambonWale
อำเภออุ้มผาง	114	3	3	85	5	-	-	-	-	-	1	8	-	8	-	9	-	TambonRuam Thai Phatthana
ตำบลหนองข่วง	545	19	13	287	32	1	22	1	41	-	19	70	13	70	13	27	-	AmphoeUmphang
ตำบลอู้งาง	193	11	3	57	21	1	18	1	35	-	13	26	2	26	2	5	-	TambonUmphang
ตำบลหนองข่วง	31	1	-	13	1	-	-	-	-	-	-	11	-	11	-	5	-	TambonNong Luang
ตำบลโมโกร	108	3	5	87	3	-	1	-	-	-	8	8	-	8	-	1	-	TambonMokro
ตำบลแม่เงิน	96	-	1	67	4	-	-	-	-	-	-	15	4	15	4	5	-	TambonMae Chan
ตำบลแม่ละมุ้ง	12	-	-	11	-	-	-	-	1	-	-	-	-	-	-	-	-	TambonMae Lamung
ตำบลแม่กล่อง	105	4	4	52	3	-	3	-	5	-	6	10	7	10	7	11	-	TambonMae Klomg
อำเภอวังเจ้า	669	66	10	348	69	5	10	4	9	-	40	83	6	83	6	19	-	AmphoeWang Chao
ตำบลเชียงทอง	440	53	5	223	37	5	7	4	6	-	29	53	6	53	6	12	-	TambonChiang Thong
ตำบลนาโหนด	114	9	3	70	12	-	1	-	3	-	4	10	-	10	-	2	-	TambonNa Bot
ตำบลประดาง	115	4	2	55	20	-	2	-	-	-	7	20	-	20	-	5	-	TambonPradang

ตาราง 1 จำนวนสถานประกอบการ จำแนกตามกิจกรรมทางเศรษฐกิจ อำเภอและตำบล (ต่อ)

TABLE 1 NUMBER OF ESTABLISHMENTS BY ECONOMIC ACTIVITY, AMPHOE AND TAMBON (Cont'd)

อำเภอ/ตำบล	จำนวน สถาน ประกอบการ Number of establishment	กิจกรรมทางเศรษฐกิจ Economic Activity													กิจการอื่น Other service activities	การก่อสร้าง Construction	การขนส่งทาง บก Land transport and storage	กิจกรรมด้าน โรงพยาบาล Private hospital activities	Amphoe/Tambon
		การขายส่ง และขายปลีก การซ่อมแซมยานยนต์ Wholesale and retail trade; repair of motor vehicles and motorcycles	ที่พักแรม บริการอาหาร และเครื่องดื่ม Accommodation, information and beverage service activities	ข้อมูลข่าวสาร คอมพิวเตอร์ และการสื่อสาร Information communication	กิจกรรม อสังหาริมทรัพย์ Real estate activities	กิจกรรมทางวิชาชีพ วิทยาศาสตร์และ เทคนิค Professional, scientific and technical activities	การให้เช่า บริการท่องเที่ยว และนันทนาการ Administration and support service activities	ศิลปะ ความบันเทิง และนันทนาการ Arts, entertainment and recreation	กิจกรรมบริการอื่น Other service activities	การผลิต Manufacturing	การก่อสร้าง Construction	การขนส่งทาง บก Land transport and storage	กิจการอื่น Other service activities	การก่อสร้าง Construction					
อำเภอเมืองตาก	7,424	469	1,043	69	255	105	171	70	797	852	91	221	1	1	AmphoeMueang Tak				
ตำบลระแหง	2,184	151	420	25	77	37	62	37	297	292	34	17	-	-	TambonRahaeng				
ตำบลหนองหลวง	578	29	84	11	24	13	17	5	107	81	7	1	-	-	TambonNong Luang				
ตำบลเชิงเงิน	717	44	111	3	16	19	24	23	99	82	4	4	-	-	TambonChiang Ngoen				
ตำบลหัวดัด	125	31	16	2	1	1	1	1	16	13	2	4	-	-	TambonHua Diat				
ตำบลไม้ร่ม	155	9	23	1	1	1	5	3	20	51	5	-	-	-	TambonMai Ngam				
ตำบลไม้ร่ม	609	38	186	8	35	3	15	5	55	65	16	8	-	-	TambonBan Tak				
ตำบลบ้านตาก	492	29	53	4	8	8	12	5	73	69	7	16	-	-	AmphoeBan Tak				
ตำบลตากออก	275	17	36	4	3	7	7	4	47	38	4	5	-	-	TambonTak Ok				
ตำบลตากตก	98	6	6	-	5	-	2	-	15	14	-	1	-	-	TambonTak Tok				
ตำบลทุ่งกระเชาะ	98	5	9	-	-	-	3	1	8	16	3	8	-	-	TambonThung Kracho				
ตำบลท้องฟ้า	21	1	2	-	-	1	-	-	3	1	-	2	-	-	TambonThong Fa				
อำเภอสามเงา	136	8	15	1	1	4	4	3	12	17	-	6	-	-	AmphoeSam Ngao				
ตำบลสามเงา	136	8	15	1	1	4	4	3	12	17	-	6	-	-	TambonSam Ngao				
อำเภอแม่ระมาด	461	14	34	3	15	3	11	3	48	70	6	28	-	-	AmphoeMae Ramat				
ตำบลแม่ระมาด	281	11	112	1	14	3	9	1	31	48	6	20	-	-	TambonMae Ramat				
ตำบลแม่จะรา	180	3	107	2	1	-	2	2	17	22	-	8	-	-	TambonMae Charao				
อำเภอท่าสองยาง	196	13	37	3	6	3	3	-	21	9	1	19	-	-	AmphoeTha Song Yang				
ตำบลแม่ต๋าน	196	13	37	3	6	3	3	-	21	9	1	19	-	-	TambonMae Tan				
อำเภอแม่สอด	3,336	202	420	26	122	44	62	22	290	313	36	113	1	1	AmphoeMae Sot				
ตำบลแม่สอด	2,389	163	351	24	88	42	50	20	241	226	30	31	1	1	TambonMae Sot				
ตำบลแม่กุ	162	9	15	-	3	1	4	-	15	16	3	11	-	-	TambonMae Ku				
ตำบลแม่ต๋าว	179	9	10	1	15	-	4	-	13	29	-	13	-	-	TambonMae Tao				
ตำบลท่าสายลวด	606	21	44	1	16	1	4	2	21	42	3	58	-	-	TambonTha Sai Luat				
อำเภอพบพระ	177	9	26	1	5	1	2	-	20	26	-	10	-	-	AmphoePhop Phra				
ตำบลพบพระ	177	9	26	1	5	1	2	-	20	26	-	10	-	-	TambonPhop Phra				
อำเภออุ้มผาง	218	8	17	1	15	1	10	-	12	28	6	9	-	-	AmphoeUmphang				
ตำบลอุ้มผาง	122	8	13	1	15	1	10	-	12	13	2	4	-	-	TambonUmphang				
ตำบลเจ้เงิน	96	-	4	-	-	-	-	-	-	15	4	5	-	-	TambonMae Chan				
อำเภอวังเจ้า	224	35	21	5	6	4	5	-	24	28	1	3	-	-	AmphoeWang Chao				
ตำบลเชิงทอง	224	35	21	5	6	4	5	-	24	28	1	3	-	-	TambonChiang Thong				

ตาราง 1 จำนวนสถานประกอบการ จำแนกตามกิจกรรมทางเศรษฐกิจ อำเภอและตำบล (ต่อ)

TABLE 1 NUMBER OF ESTABLISHMENTS BY ECONOMIC ACTIVITY, AMPHOE AND TAMBON (Cont'd)

อำเภอ/ตำบล	กิจกรรมทางเศรษฐกิจ Economic Activity														Amphoe/Tambon	
	การขนส่ง Wholesale trade	การขายส่ง Retail trade	ที่พักแรม และเครื่องดื่ม Accommodation, food and beverage service activities	ข้อมูลข่าวสาร คอมพิวเตอร์ และการสื่อสาร Information and communication	กิจกรรม อสังหาริมทรัพย์ Real estate activities	กิจกรรมทางวิชาชีพ วิทยาศาสตร์และ เทคนิค Professional, scientific and technical activities	การให้เช่า และบริการ Administration and support activities	ศิลปะ และนันทนาการ Arts, entertainment and recreation	กิจกรรมบริการอื่น ๆ Other service activities	การผลิต Manufacturing	การก่อสร้าง Construction	การขนส่งทางบก สถานที่เก็บสินค้า Land transport and storage	กิจกรรมด้าน โรงพยาบาล Private hospital activities			
นอกเขตเทศบาล	7,632	487	232	3,997	635	21	179	12	78	35	335	1,214	116	291	-	Non - municipal area
อำเภอเมืองตาก	2,201	159	70	679	227	9	65	7	13	9	144	734	35	50	-	Amphoe/Mueang Tak
ตำบลหนองบัวเหนือ	95	6	-	32	9	-	-	-	2	1	8	31	3	3	-	TambonNong Bua Nuea
ตำบลโป่งแดง	151	16	10	54	11	2	-	-	-	-	8	41	2	7	-	TambonPong Daeng
ตำบลน้ำซึม	598	59	24	142	78	1	42	6	4	2	59	165	7	9	-	TambonNam Ruem
ตำบลศรีท้าว	246	11	6	107	30	4	3	1	-	1	16	54	7	6	-	TambonWang Hin
ตำบลแม่พ้อ	167	19	3	85	23	1	4	-	-	-	8	16	3	5	-	TambonMae Tho
ตำบลป่ามะม่วง	102	3	1	40	17	1	14	-	2	2	11	11	-	-	-	TambonPa Mamuang
ตำบลหนองบัวใต้	162	21	2	72	33	-	2	-	3	1	11	13	1	3	-	TambonNong Bua Tai
ตำบลวังประจวบ	277	18	15	106	21	-	-	-	2	2	17	82	3	11	-	TambonWang Prachop
ตำบลตลุกกลางทุ่ง	403	6	9	41	5	-	-	-	-	-	6	321	9	6	-	TambonTaluk Klang Thung
อำเภอบ้านตาก	631	42	15	315	73	1	1	-	5	2	35	102	11	29	-	AmphoeBan Tak
ตำบลตากออก	110	12	2	59	11	-	-	-	-	-	5	16	3	2	-	TambonTak Ok
ตำบลสมอโค่น	108	9	1	43	5	-	-	-	-	1	5	31	2	11	-	TambonSamo Khron
ตำบลแม่สรีดัก	113	6	6	55	13	-	-	-	1	-	5	20	2	5	-	TambonMae Salit
ตำบลตากตก	99	6	5	53	16	1	1	-	2	1	5	7	1	1	-	TambonTak Tok
ตำบลกษेत्रเมกา	124	8	-	52	23	-	-	-	2	-	14	18	3	4	-	TambonKo Taphao
ตำบลก้องฟ้า	77	1	1	53	5	-	-	-	-	-	1	10	-	6	-	TambonThong Fa
อำเภอสามเงา	530	36	25	289	61	2	2	-	3	19	22	39	6	26	-	AmphoeSam Ngao
ตำบลสามเงา	93	-	-	59	17	2	-	-	-	1	5	3	2	4	-	TambonSam Ngao
ตำบลวังจันทร์	81	10	1	39	11	-	1	-	-	-	4	5	1	9	-	TambonWang Man
ตำบลเกาะกระบัตร	127	9	10	60	13	-	-	-	1	-	4	21	-	9	-	TambonYok Krabat
ตำบลบ้านไร่	64	5	-	31	13	-	1	-	-	-	5	7	-	2	-	TambonYan Ri
ตำบลบ้านนา	46	-	-	28	-	-	-	-	-	18	-	-	-	-	-	TambonBan Na
ตำบลวังจันทน์	119	12	14	72	7	-	-	-	2	-	4	3	3	2	-	TambonWang Chan
อำเภอแม่ระมาด	526	46	6	346	30	-	11	1	-	-	13	46	7	20	-	AmphoeMae Ramat
ตำบลแม่ระมาด	116	17	3	57	16	-	4	1	-	-	6	9	-	3	-	TambonMae Ramat
ตำบลแม่ละเมา	156	17	3	79	12	-	6	-	-	-	7	18	5	9	-	TambonMae Charao
ตำบลสะเมิง	87	4	-	72	1	-	-	-	-	-	-	6	-	4	-	TambonKhane Chue
ตำบลแม่เตี๊ยน	48	1	-	46	1	-	-	-	-	-	-	-	-	-	-	TambonMae Tuen
ตำบลสามหมื่น	47	2	-	43	-	-	-	-	-	-	-	2	-	-	-	TambonSam Muen
ตำบลพระธาตุ	72	5	-	49	-	-	1	-	-	-	-	11	2	4	-	TambonPhra That
อำเภอท่าสองยาง	389	7	1	331	12	1	10	-	-	-	-	18	-	9	-	AmphoeTha Song Yang
ตำบลท่าสองยาง	123	1	-	104	2	-	5	-	-	-	-	9	-	2	-	TambonTha Song Yang
ตำบลแม่ต๋าน	46	-	1	39	2	-	2	-	-	-	-	2	-	-	-	TambonMae Tan
ตำบลแม่สอง	48	1	-	44	2	-	1	-	-	-	-	-	-	-	-	TambonMae Song
ตำบลแม่หวะ	94	2	-	72	6	1	-	-	-	-	-	6	-	7	-	TambonMae La
ตำบลแม่พะหลวง	35	2	-	31	-	-	2	-	-	-	-	-	-	-	-	TambonMae Wa Luang
ตำบลแม่อุตุ	43	1	-	41	-	-	-	-	-	-	-	1	-	-	-	TambonMae Usu

ตาราง 1 จำนวนสถานประกอบการ จำแนกตามกิจกรรมทางเศรษฐกิจ อำเภอและตำบล (ต่อ)

TABLE 1 NUMBER OF ESTABLISHMENTS BY ECONOMIC ACTIVITY, AMPHOE AND TAMBON (Cont'd)

อำเภอ/ตำบล	กิจกรรมทางเศรษฐกิจ Economic Activity													Amphoe/Tambon		
	จำนวน สถาน ประกอบการ Number of establishment	การขายปลีก และการซ่อมแซมยานยนต์ และจักรยานยนต์ Wholesale and retail trade; repair of motor vehicles and motorcycles	การขายส่ง /Wholesale trade	ที่พักแรม บริการอาหาร และเครื่องดื่ม Accommodation, food and beverage service activities	ข้อมูลข่าวสาร คอมพิวเตอร์ และการสื่อสาร Information and communication	กิจกรรม อสังหาริมทรัพย์ Real estate activities	กิจกรรมทางวิชาชีพ วิทยาศาสตร์และ เทคนิค Professional and scientific and technical activities	การให้เช่า และการบริการ สนับสนุนอื่นๆ Administration and support service activities	ศิลปะ ความบันเทิง และนันทนาการ Arts, entertainment and recreation	กิจกรรมบริการอื่นๆ Other service activities	การผลิต Manufacturing	การก่อสร้าง Construction	การขนส่งทางบก สถานที่เก็บสินค้า Land transport and storage		กิจกรรมด้าน โรงพยาบาล Private hospital activities	
อำเภอแม่สอด	1,521	94	60	843	113	7	49	2	16	2	72	143	27	93	-	AmphoeMae Sot
ตำบลแม่ปึก	94	3	1	62	-	-	1	-	-	-	-	20	2	5	-	TambonMae Ku
ตำบลตะกั่ว	103	3	3	60	2	-	-	-	-	1	5	13	1	15	-	TambonPhawo
ตำบลแม่กาษา	346	29	23	181	27	1	2	1	4	-	24	26	11	17	-	TambonMae Kasa
ตำบลวัดกลางวัด	105	3	6	62	3	3	-	-	2	-	2	6	5	13	-	TambonTha Sai Luat
ตำบลแม่ปละ	470	32	10	232	52	3	40	1	5	1	25	43	4	22	-	TambonMae Pa
ตำบลมหารัน	189	16	10	119	13	-	2	-	3	-	7	11	2	6	-	TambonMaha Wan
ตำบลคำแม่ละเมา	106	2	2	68	6	-	2	-	2	-	5	8	1	10	-	TambonDan Mae Lamao
ตำบลพระธาตุผาแดง	108	6	5	59	10	-	2	-	2	-	4	16	1	5	-	TambonPhra That Pha Daeng
อำเภอพบพระ	1,062	61	37	757	56	1	30	2	6	3	26	35	18	30	-	AmphoePhop Phra
ตำบลพบพระ	118	7	7	92	4	-	1	-	-	-	1	5	-	1	-	TambonPhop Phra
ตำบลช่องแคบ	463	37	23	284	30	1	29	2	4	-	15	8	18	12	-	TambonChong Khaep
ตำบลศรีราษฎร์	254	10	3	198	16	-	-	-	2	3	8	7	-	7	-	TambonKhiri Rat
ตำบลวาลย์	113	4	1	98	1	-	-	-	-	-	1	7	-	1	-	TambonWale
ตำบลรวมไทยพัฒนา	114	3	3	85	5	-	-	-	-	-	1	8	-	9	-	TambonRuam Thai Phatthana
อำเภออุ้มผาง	327	11	11	178	15	-	7	-	31	-	7	42	7	18	-	AmphoeUmpiang
ตำบลอุ้มผาง	71	3	2	15	8	-	3	-	25	-	1	13	-	1	-	TambonUmpiang
ตำบลหนองหลวง	31	1	-	13	1	-	-	-	-	-	-	11	-	5	-	TambonNong Luang
ตำบลไม้ไกร	108	3	5	87	3	-	1	-	-	-	-	8	-	1	-	TambonMokro
ตำบลแม่ละมุ้ง	12	-	-	11	-	-	-	-	1	-	-	-	-	-	-	TambonMae Lamung
ตำบลแม่กอลอง	105	4	4	52	3	-	3	-	5	-	6	10	7	11	-	TambonMae Klong
อำเภอวังเจ้า	445	31	7	259	48	-	4	-	4	-	16	55	5	16	-	AmphoeWang Chao
ตำบลเชิงทอง	216	18	2	134	16	-	1	-	1	-	5	25	5	9	-	TambonChiang Thong
ตำบลนาโหนด	114	9	3	70	12	-	1	-	3	-	4	10	-	2	-	TambonNa Bot
ตำบลประดาง	115	4	2	55	20	-	2	-	-	-	7	20	-	5	-	TambonPradang

ที่มา : สำนักงานธุรกิจและอุตสาหกรรม พ.ศ. 2555 (ข้อมูลพื้นฐาน), จังหวัด ตาก สำนักงานสถิติแห่งชาติ กระทรวงเทคโนโลยีสารสนเทศและการสื่อสาร

Source : The 2012 Business and Industrial Census (Basic Information), Tak Province, National Statistical Office, Ministry of Information and Communication Technology.

ตาราง 2 จำนวนสถานประกอบการ จำนวนตามรูปแบบการจัดตั้งตามกฎหมาย อำเภอและตำบล
TABLE 2 NUMBER OF ESTABLISHMENTS BY FORM OF LEGAL ORGANIZATION, AMPHOE AND TAMBON

อำเภอ/ตำบล	จำนวน สถานประกอบการ Number of establishments	รูปแบบการจัดตั้งตามกฎหมาย				Form of legal organization				Amphoe/Tambon
		ส่วนบุคคล Individual proprietor	ห้างหุ้นส่วนจำกัด หุ้นส่วนสามัญ นิติบุคคล Juristic partnership	บริษัทจำกัด บริษัทจำกัด (มหาชน) Company limited, Public company limited	รัฐวิสาหกิจ Government, State-enterprises	สหกรณ์ Cooperatives	อื่น ๆ Others			
จังหวัดตาก	15,056	14,413	275	245	11	21	91	Tak		
อำเภอเมืองตาก	4,385	4,189	80	77	4	10	25	AmphoeMueang Tak		
ตำบลระแหง	578	550	11	15	-	-	2	TambonRahaeng		
ตำบลหนองหลวง	717	657	30	26	-	-	4	TambonNong Luang		
ตำบลเชียงเงิน	125	111	9	3	1	-	1	TambonChiang Ngoen		
ตำบลหัวเดียด	155	154	1	-	-	-	-	TambonHua Diat		
ตำบลหนองบัวเหนือ	95	92	1	-	-	-	2	TambonNong Bua Nuea		
ตำบลม่่งาม	609	575	12	14	-	1	7	TambonMai Ngam		
ตำบลโป่งแดง	151	138	-	1	-	8	4	TambonPong Daeng		
ตำบลนากริม	598	581	7	8	-	1	1	TambonNam Ruem		
ตำบลวังหิน	246	237	5	2	2	-	-	TambonWang Hin		
ตำบลแม่ท้อ	167	161	2	4	-	-	-	TambonMae Tho		
ตำบลป่ามะม่วง	102	102	-	-	-	-	-	TambonPa Mamuang		
ตำบลหนองบัวใต้	162	157	2	3	-	-	-	TambonNong Bua Tai		
ตำบลวังประจวบ	277	273	-	1	-	-	3	TambonWang Prachop		
ตำบลตลุกกลางทุ่ง	403	401	-	-	1	-	1	TambonTaluk Klang Thung		
อำเภอบ้านตาก	1,123	1,095	7	7	-	-	14	AmphoeBan Tak		
ตำบลตากออก	385	375	3	4	-	-	3	TambonTak Ok		
ตำบลสมอโค่น	108	104	1	1	-	-	2	TambonSamo Khon		
ตำบลแม่สลิต	113	105	2	1	-	-	5	TambonMae Salit		
ตำบลตากตก	197	197	-	-	-	-	-	TambonTak Tok		

ตาราง 2 จำนวนสถานประกอบการ จำนวนตามรูปแบบการจัดตั้งตามกฎหมาย อำเภอและตำบล (ต่อ)

TABLE 2 NUMBER OF ESTABLISHMENTS BY FORM OF LEGAL ORGANIZATION, AMPHOE AND TAMBON (Contd)

อำเภอ/ตำบล	จำนวน สถานประกอบการ Number of establishments	รูปแบบการจัดตั้งตามกฎหมาย				Form of legal organization			Amphoe/Tambon
		ส่วนบุคคล Individual proprietor	หุ้นส่วนจำกัด หุ้นส่วนสามัญ นิติบุคคล Juristic partnership	บริษัทจำกัด บริษัทจำกัด (มหาชน) Company limited, Public company limited	ส่วนราชการ รัฐวิสาหกิจ Government, State-enterprises	สหกรณ์ Cooperatives	อื่น ๆ Others		
ตำบลเกาะตะเภา	124	121	-	1	-	-	2	TambonKo Taphao	
ตำบลทุ่งกระเซาะ	98	96	1	-	-	-	1	TambonThung Kracho	
ตำบลท้องฟ้า	98	97	-	-	-	-	1	TambonThong Fa	
อำเภอสามเงา	666	653	1	3	4	2	3	AmphoeSam Ngao	
ตำบลสามเงา	229	220	-	3	4	1	1	TambonSam Ngao	
ตำบลวังหมัน	81	79	1	-	-	-	1	TambonWang Man	
ตำบลยกกระบัตร	127	125	-	-	-	1	1	TambonYok Krabat	
ตำบลยารี่	64	64	-	-	-	-	-	TambonYan Ri	
ตำบลบ้านนา	46	46	-	-	-	-	-	TambonBan Na	
ตำบลวังจันทร์	119	119	-	-	-	-	-	TambonWang Chan	
อำเภอแม่ระมาด	987	965	7	3	-	-	12	AmphoeMae Ramat	
ตำบลแม่ระมาด	397	388	2	2	-	-	5	TambonMae Ramat	
ตำบลแม่จะเร	336	327	4	1	-	-	4	TambonMae Charao	
ตำบลชะเม็จื่อ	87	84	-	-	-	-	3	TambonKhane Chue	
ตำบลแม่ตั้น	48	48	-	-	-	-	-	TambonMae Tuen	
ตำบลสามหมื่น	47	47	-	-	-	-	-	TambonSam Muen	
ตำบลพระธาตุ	72	71	1	-	-	-	-	TambonPhra That	
อำเภอท่าสองยาง	585	582	1	1	-	-	1	AmphoeTha Song Yang	
ตำบลท่าสองยาง	123	123	-	-	-	-	-	TambonTha Song Yang	
ตำบลแม่ต๋าน	242	239	1	1	-	-	1	TambonMae Tan	
ตำบลแม่ตอง	48	48	-	-	-	-	-	TambonMae Song	
ตำบลแม่ทะ	94	94	-	-	-	-	-	TambonMae La	

ตาราง 2 จำนวนสถานประกอบการ จำนวนตามรูปแบบการจัดตั้งตามกฎหมาย อำเภอและตำบล (ต่อ)

TABLE 2 NUMBER OF ESTABLISHMENTS BY FORM OF LEGAL ORGANIZATION, AMPHOE AND TAMBON (Contd)

อำเภอ/ตำบล	จำนวน สถานประกอบการ Number of establishments	ส่วนบุคคล			รูปแบบการจัดตั้งตามกฎหมาย			Form of legal organization			Amphoe/Tambon
		Individual proprietor	หุ้นส่วนจำกัด นิติบุคคล	หุ้นส่วนสามัญ นิติบุคคล	จำกัด หุ้นส่วนจำกัด (มหาชน)	จำกัด หุ้นส่วนจำกัด Company limited, Public company limited	ราชการ รัฐวิสาหกิจ Government, State-enterprises	สหกรณ์ Cooperatives	อื่น ๆ Others		
ตำบลแม่หวาด	35	35	-	-	-	-	-	-	-	-	TambonMae Wa Luang
ตำบลแม่สุ	43	43	-	-	-	-	-	-	-	-	TambonMae Usu
อำเภอแม่สอด	4,857	4,530	161	140	3	5	18	18	18	18	AmphoeMae Sot
ตำบลแม่สอด	2,389	2,189	107	80	2	-	11	11	11	11	TambonMae Sot
ตำบลแม่กุ	256	241	9	4	1	-	1	1	1	1	TambonMae Ku
ตำบลพะวอ	103	99	2	-	-	2	-	2	-	-	TambonPhawo
ตำบลแม่ตาว	179	170	3	6	-	-	-	-	-	-	TambonMae Tao
ตำบลแม่กาษา	346	335	3	5	-	2	1	2	1	1	TambonMae Kasa
ตำบลท่าสายลวด	711	676	15	19	-	-	1	1	1	1	TambonTha Sai Luat
ตำบลแม่ปะ	470	429	17	21	-	1	2	2	2	2	TambonMae Pa
ตำบลหมากวัน	189	187	1	1	-	-	-	-	-	-	TambonMaha Wan
ตำบลด่านแม่ละเมา	106	105	1	-	-	-	-	-	-	-	TambonDan Mae Lamao
ตำบลพระธาตุผาแดง	108	99	3	4	-	-	2	2	2	2	TambonPhra That Pha Daeng
อำเภอพบพระ	1,239	1,221	5	5	-	2	6	6	6	6	AmphoePhop Phra
ตำบลพบพระ	295	287	2	1	-	2	3	3	3	3	TambonPhop Phra
ตำบลช่องแคบ	463	456	3	4	-	-	-	-	-	-	TambonChong Khaep
ตำบลคีรีราษฎร์	254	254	-	-	-	-	-	-	-	-	TambonKhiri Rat
ตำบลวาเลย์	113	111	-	-	-	-	2	2	2	2	TambonWale
ตำบลรวมไทยพัฒนา	114	113	-	-	-	-	1	1	1	1	TambonRuam Thai Phatthana
อำเภออุ้มผาง	545	532	4	-	-	2	7	7	7	7	AmphoeUmphang
ตำบลอุ้มผาง	193	191	2	-	-	-	-	-	-	-	TambonUmphang
ตำบลหนองหลวง	31	25	1	-	-	1	4	4	4	4	TambonNong Luang

ตาราง 2 จำนวนสถานประกอบการ จำแนกตามรูปแบบการจัดตั้งตามกฎหมาย อำเภอและตำบล (ต่อ)
TABLE 2 NUMBER OF ESTABLISHMENTS BY FORM OF LEGAL ORGANIZATION, AMPHOE AND TAMBON (Contd)

อำเภอ/ตำบล	จำนวน สถานประกอบการ Number of establishments	รูปแบบการจัดตั้งตามกฎหมาย				Form of legal organization				Amphoe/Tambon
		ส่วนบุคคล Individual proprietor	หุ้นส่วนจำกัด หุ้นส่วนสามัญ นิติบุคคล Juristic partnership	บริษัทจำกัด บริษัทจำกัด (มหาชน) Company limited, Public company limited	ส่วนราชการ รัฐวิสาหกิจ Government, State-enterprises	สหกรณ์ Cooperatives	อื่น ๆ Others			
ตำบลโมโกร	108	108	-	-	-	-	-	-	-	TambonMokro
ตำบลแม่เงิน	96	93	-	-	-	-	-	-	3	TambonMae Chan
ตำบลแม่ละมุ้ง	12	12	-	-	-	-	-	-	-	TambonMae Lamung
ตำบลแม่กลอง	105	103	1	-	-	-	-	1	-	TambonMae Klong
อำเภอวังเจ้า	669	646	9	9	9	-	-	-	5	AmphoeWang Chao
ตำบลเชียงทอง	440	425	6	6	6	-	-	-	3	TambonChiang Thong
ตำบลนาโบสถ์	114	113	-	-	-	-	-	-	1	TambonNa Bot
ตำบลประดาง	115	108	3	3	3	-	-	-	1	TambonPradang
ในเขตเทศบาล	7,424	6,997	205	174	3	42	3	3	42	Municipal area
อำเภอเมืองตาก	2,184	2,047	63	58	1	14	1	1	14	AmphoeMueang Tak
ตำบลระแหง	578	550	11	15	-	-	-	-	2	TambonRahaeng
ตำบลหนองหลวง	717	657	30	26	-	-	-	-	4	TambonNong Luang
ตำบลเชียงเงิน	125	111	9	3	1	-	-	-	1	TambonChiang Ngoen
ตำบลหัวเตี้ยต	155	154	1	-	-	-	-	-	-	TambonHua Diat
ตำบลไม้งาม	609	575	12	14	-	7	1	1	7	TambonMai Ngam
อำเภอบ้านตาก	492	486	3	1	-	-	-	-	2	AmphoeBan Tak
ตำบลตากออก	275	271	2	1	-	-	-	-	1	TambonTak Ok
ตำบลตากตก	98	98	-	-	-	-	-	-	-	TambonTak Tok
ตำบลทุ่งกระเชาะ	98	96	1	-	-	-	-	-	1	TambonThung Kracho
ตำบลท้องฟ้า	21	21	-	-	-	-	-	-	-	TambonThong Fa
อำเภอสามเงา	136	133	-	2	-	-	-	-	1	AmphoeSam Ngao
ตำบลสามเงา	136	133	-	2	-	-	-	-	1	TambonSam Ngao

ตาราง 2 จำนวนสถานประกอบการ จำแนกตามรูปแบบการจัดตั้งตามกฎหมาย อำเภอและตำบล (ต่อ)
TABLE 2 NUMBER OF ESTABLISHMENTS BY FORM OF LEGAL ORGANIZATION, AMPHOE AND TAMBON (Cont'd)

อำเภอ/ตำบล	จำนวน สถานประกอบการ Number of establishments	รูปแบบการจัดตั้งตามกฎหมาย						Form of legal organization			Amphoe/Tambon
		ส่วนบุคคล Individual proprietor	ห้างหุ้นส่วนจำกัด หุ้นส่วนสามัญ นิติบุคคล Juristic partnership	บริษัทจำกัด บริษัทจำกัด (มหาชน) Company limited, Public company limited	ส่วนราชการ รัฐวิสาหกิจ Government, State-enterprises	สหกรณ์ Cooperatives	อื่น ๆ Others				
อำเภอแม่ระมาด	461	453	1	1	-	-	6	AmphoeMae Ramat			
ตำบลแม่ระมาด	281	276	-	1	-	-	4	TambonMae Ramat			
ตำบลแม่เงา	180	177	1	-	-	-	2	TambonMae Charao			
อำเภอท่าสองยาง	196	193	1	1	-	-	1	AmphoeTha Song Yang			
ตำบลแม่ต๋าน	196	193	1	1	-	-	1	TambonMae Tan			
อำเภอแม่สอด	3,336	3,088	128	105	2	-	13	AmphoeMae Sot			
ตำบลแม่สอด	2,389	2,189	107	80	2	-	11	TambonMae Sot			
ตำบลแม่กุ	162	157	3	1	-	-	1	TambonMae Ku			
ตำบลแม่ตาว	179	170	3	6	-	-	-	TambonMae Tao			
ตำบลท่าสายลวด	606	572	15	18	-	-	1	TambonTha Sai Luat			
อำเภอพบพระ	177	172	1	-	-	-	3	AmphoePhop Phra			
ตำบลพบพระ	177	172	1	-	-	-	3	TambonPhop Phra			
อำเภออุ้มผาง	218	213	2	-	-	-	3	AmphoeUmphang			
ตำบลอุ้มผาง	122	120	2	-	-	-	-	TambonUmphang			
ตำบลแม่เงิน	96	93	-	-	-	-	3	TambonMae Chan			
อำเภอวังเจ้า	224	212	6	6	-	-	-	AmphoeWang Chao			
ตำบลเชียงทอง	224	212	6	6	-	-	-	TambonChiang Thong			
นอกเขตเทศบาล	7,632	7,416	70	71	8	18	49	Non - municipal area			
อำเภอเมืองตาก	2,201	2,142	17	19	3	-	11	AmphoeMueang Tak			
ตำบลหนองบัวเหนือ	95	92	1	-	-	-	2	TambonNong Bua Nuea			
ตำบลโป่งแดง	151	138	-	1	-	-	4	TambonPong Daeng			
ตำบลน้ำร้อน	598	581	7	8	-	-	1	TambonNarn Ruem			

ตาราง 2 จำนวนสถานประกอบการ จำแนกตามรูปแบบการจัดตั้งตามกฎหมาย อำเภอและตำบล (ต่อ)

TABLE 2 NUMBER OF ESTABLISHMENTS BY FORM OF LEGAL ORGANIZATION, AMPHOE AND TAMBON (Contd)

อำเภอ/ตำบล	จำนวน สถานประกอบการ Number of establishments	รูปแบบการจัดตั้งตามกฎหมาย				Form of legal organization			Amphoe/Tambon
		ส่วนบุคคล Individual proprietor	ห้างหุ้นส่วนจำกัด ห้างหุ้นส่วนสามัญ นิติบุคคล Juristic partnership	บริษัทจำกัด บริษัทจำกัด (มหาชน) Company limited, Public company limited	ส่วนราชการ รัฐวิสาหกิจ Government, State-enterprises	สหกรณ์ Cooperatives	อื่น ๆ Others		
ตำบลวังหิน	246	237	5	2	2	-	-	-	TambonWang Hin
ตำบลแม่ท้อ	167	161	2	4	-	-	-	-	TambonMae Tho
ตำบลป่ามะม่วง	102	102	-	-	-	-	-	-	TambonPa Mamuang
ตำบลหนองบัวใต้	162	157	2	3	-	-	-	-	TambonNong Bua Tai
ตำบลวังประจวบ	277	273	-	1	1	-	3	-	TambonWang Prachop
ตำบลตะลุงกลางทุ่ง	403	401	-	-	1	-	1	-	TambonTaluk Klang Thung
อำเภอบ้านตาก	631	609	4	6	-	-	12	-	AmphoeBan Tak
ตำบลตากออก	110	104	1	3	-	-	2	-	TambonTak Ok
ตำบลสมอโค่น	108	104	1	1	-	-	2	-	TambonSamo Khon
ตำบลแม่เสียด	113	105	2	1	-	-	5	-	TambonMae Salit
ตำบลตากตก	99	99	-	-	-	-	-	-	TambonTak Tok
ตำบลเกาะตะเภา	124	121	-	1	-	-	2	-	TambonKo Taphao
ตำบลท้องฟ้า	77	76	-	-	-	-	1	-	TambonThong Fa
อำเภอสามเงา	530	520	1	1	4	-	3	1	AmphoeSam Ngao
ตำบลสามเงา	93	87	-	1	4	-	1	-	TambonSam Ngao
ตำบลวังหมัน	81	79	1	-	-	-	1	-	TambonWang Man
ตำบลยกกระบัตร	127	125	-	-	-	-	1	-	TambonYok Krabat
ตำบลย่านรี	64	64	-	-	-	-	-	-	TambonYan Ri
ตำบลบ้านนา	46	46	-	-	-	-	-	-	TambonBan Na
ตำบลวังจันทร์	119	119	-	-	-	-	-	-	TambonWang Chan

ตาราง 2 จำนวนสถานประกอบการ จำแนกตามรูปแบบการจัดตั้งตามกฎหมาย อำเภอและตำบล (ต่อ)

TABLE 2 NUMBER OF ESTABLISHMENTS BY FORM OF LEGAL ORGANIZATION, AMPHOE AND TAMBON (Contd)

อำเภอ/ตำบล	จำนวน สถานประกอบการ Number of establishments	รูปแบบการจัดตั้งตามกฎหมาย				Form of legal organization			Amphoe/Tambon
		ส่วนบุคคล Individual proprietor	ห้างหุ้นส่วนจำกัด ห้างหุ้นส่วนสามัญ นิติบุคคล Juristic partnership	บริษัทจำกัด บริษัทจำกัด (มหาชน) Company limited, Public company limited	ส่วนราชการ รัฐวิสาหกิจ Government, State-enterprises	สหกรณ์ Cooperatives	อื่น ๆ Others		
อำเภอแม่ระมาด	526	512	6	2	-	-	6	AmphoeMae Ramat	
ตำบลแม่ระมาด	116	112	2	1	-	-	1	TambonMae Ramat	
ตำบลแม่จางะ	156	150	3	1	-	-	2	TambonMae Charao	
ตำบลขะเนจื้อ	87	84	-	-	-	-	3	TambonKhane Chue	
ตำบลแม่ตื่น	48	48	-	-	-	-	-	TambonMae Tuen	
ตำบลสามหมื่น	47	47	-	-	-	-	-	TambonSam Muen	
ตำบลพระธาตุ	72	71	1	-	-	-	-	TambonPhra That	
อำเภอท่าสองยาง	389	389	-	-	-	-	-	AmphoeTha Song Yang	
ตำบลท่าสองยาง	123	123	-	-	-	-	-	TambonTha Song Yang	
ตำบลแม่ต๋าน	46	46	-	-	-	-	-	TambonMae Tan	
ตำบลแม่สอง	48	48	-	-	-	-	-	TambonMae Song	
ตำบลแม่หะละ	94	94	-	-	-	-	-	TambonMae La	
ตำบลแม่วะหลวง	35	35	-	-	-	-	-	TambonMae Wa Luang	
ตำบลแม่อุสุ	43	43	-	-	-	-	-	TambonMae Usu	
อำเภอแม่สอด	1,521	1,442	33	35	1	5	5	AmphoeMae Sot	
ตำบลแม่กู่	94	84	6	3	1	-	-	TambonMae Ku	
ตำบลพะวอ	103	99	2	-	-	2	-	TambonPhawo	
ตำบลแม่กาษา	346	335	3	5	-	2	1	TambonMae Kasa	
ตำบลท่าสายลวด	105	104	-	1	-	-	-	TambonTha Sai Luat	
ตำบลแม่ปะ	470	429	17	21	-	1	2	TambonMae Pa	
ตำบลมหาดวัน	189	187	1	1	-	-	-	TambonMaha Wan	
ตำบลด่านแม่ละเมา	106	105	1	-	-	-	-	TambonDan Mae Lamao	
ตำบลพระธาตุผาแดง	108	99	3	4	-	-	2	TambonPhra That Pha Daeng	

ตาราง 2 จำนวนสถานประกอบการ จำแนกตามรูปแบบการจัดตั้งตามกฎหมาย อำเภอและตำบล (ต่อ)

TABLE 2 NUMBER OF ESTABLISHMENTS BY FORM OF LEGAL ORGANIZATION, AMPHOE AND TAMBON (Contd)

อำเภอ/ตำบล	จำนวน สถานประกอบการ Number of establishments	รูปแบบการจัดตั้งตามกฎหมาย				Form of legal organization			Amphoe/Tambon
		ส่วนบุคคล Individual proprietor	ห้างหุ้นส่วนจำกัด ห้างหุ้นส่วนสามัญ นิติบุคคล Juristic partnership	บริษัทจำกัด บริษัทจำกัด (มหาชน) Company limited, Public company limited	ส่วนราชการ รัฐวิสาหกิจ Government, State-enterprises	สหกรณ์ Cooperatives	อื่น ๆ Others		
อำเภอพบพระ	1,062	1,049	4	5	-	1	3	AmphoePhop Phra	
ตำบลพบพระ	118	115	1	1	-	1	-	TambonPhop Phra	
ตำบลช่องแคบ	463	456	3	4	-	-	-	TambonChong Khaep	
ตำบลศรีราษฎร์	254	254	-	-	-	-	-	TambonKhiri Rat	
ตำบลวาเลย์	113	111	-	-	-	-	2	TambonWale	
ตำบลรวมไทยพัฒนา	114	113	-	-	-	-	1	TambonRuam Thai Phatthana	
อำเภออุ้มผาง	327	319	2	-	-	2	4	AmphoeUmphang	
ตำบลอุ้มผาง	71	71	-	-	-	-	-	TambonUmphang	
ตำบลหนองหลวง	31	25	1	-	-	1	4	TambonNong Luang	
ตำบลโมโกร	108	108	-	-	-	-	-	TambonMokro	
ตำบลแม่ละมุ้ง	12	12	-	-	-	-	-	TambonMae Lamung	
ตำบลแม่กลอง	105	103	1	-	-	1	-	TambonMae Klong	
อำเภอวังเจ้า	445	434	3	3	-	-	5	AmphoeWang Chao	
ตำบลเชียงทอง	216	213	-	-	-	-	3	TambonChiang Thong	
ตำบลนาโบสถ์	114	113	-	-	-	-	1	TambonNa Bot	
ตำบลประดาง	115	108	3	3	-	-	1	TambonPradang	

ที่มา : สำนักธุรกิจและอุตสาหกรรม พ.ศ. 2555 (ข้อมูลพื้นฐาน) จังหวัด ตาก สำนักงานสถิติแห่งชาติ กระทรวงเทคโนโลยีสารสนเทศและการสื่อสาร

Source : The 2012 Business and Industrial Census (Basic Information), Tak Province, National Statistical Office, Ministry of Information and Communication Technology.

ตาราง 3 จำนวนสถานประกอบการ จำแนกตามรูปแบบการจัดตั้งทางเศรษฐกิจ อำเภอและตำบล

TABLE 3 NUMBER OF ESTABLISHMENTS BY FORM OF ECONOMIC ORGANIZATION, AMPHOE AND TAMBON

อำเภอ/ตำบล	จำนวน สถานประกอบการ Number of establishments	รูปแบบการจัดตั้งทางเศรษฐกิจ				Form of economic organization			Amphoe/ Tambon
		สำนักงานเพียงเดียว Single unit	สำนักงานใหญ่ Head office	สำนักงานสาขา Branch	อื่นๆ Others				
จังหวัดตาก	15,056	14,843	38	163	12	Tak			
อำเภอเมืองตาก	4,385	4,304	19	58	4	AmphoeMueang Tak			
ตำบลระแหง	578	561	3	14	-	TambonRahaeng			
ตำบลหนองหลวง	717	690	8	16	3	TambonNong Luang			
ตำบลเขียงเงิน	125	120	-	4	1	TambonChiang Ngoen			
ตำบลหัวเขียด	155	154	1	-	-	TambonHua Diat			
ตำบลหนองบัวเหนือ	95	95	-	-	-	TambonNong Bua Nuea			
ตำบลไผ่งาม	609	598	2	9	-	TambonMai Ngam			
ตำบลโป่งแดง	151	151	-	-	-	TambonPong Daeng			
ตำบลน้ำร้อน	598	586	2	10	-	TambonNam Ruem			
ตำบลวังหิน	246	245	-	1	-	TambonWang Hin			
ตำบลแม่ท้อ	167	163	3	1	-	TambonMae Tho			
ตำบลป่ามะม่วง	102	102	-	-	-	TambonPa Mamuang			
ตำบลหนองบัวใต้	162	159	-	3	-	TambonNong Bua Tai			
ตำบลวังประจวบ	277	277	-	-	-	TambonWang Prachop			
ตำบลตุ๊กกลางทุ่ง	403	403	-	-	-	TambonTaluk Klang Thung			
อำเภอบ้านตาก	1,123	1,119	1	2	1	AmphoeBan Tak			
ตำบลตากออก	385	383	-	1	1	TambonTak Ok			
ตำบลสมอโศก	108	108	-	-	-	TambonSamo Khon			
ตำบลแม่ลัด	113	113	-	-	-	TambonMae Salit			
ตำบลตากตก	197	196	1	-	-	TambonTak Tok			
ตำบลเกาะตะเภา	124	123	-	1	-	TambonKo Taphao			
ตำบลทุ่งกระเซาะ	98	98	-	-	-	TambonThung Krachoe			
ตำบลทองฟ้า	98	98	-	-	-	TambonThong Fa			

ตาราง 3 จำนวนสถานประกอบการ จำแนกตามรูปแบบการจัดตั้งทางเศรษฐกิจ อำเภอและตำบล (ต่อ)

TABLE 3 NUMBER OF ESTABLISHMENTS BY FORM OF ECONOMIC ORGANIZATION, AMPHOE AND TAMBON (Cont'd)

อำเภอ/ตำบล	จำนวน สถานประกอบการ Number of establishments	รูปแบบการจัดตั้งทางเศรษฐกิจ				Form of economic organization	Amphoe/ Tambon
		สำนักงานเพียงเดียว Single unit	สำนักงานใหญ่ Head office	สำนักงานสาขา Branch	อื่นๆ Others		
อำเภอสามเงา	666	663	-	3	-	AmphoeSam Ngao	
ตำบลสามเงา	229	226	-	3	-	TambonSam Ngao	
ตำบลวังหมัน	81	81	-	-	-	TambonWang Man	
ตำบลยกกระบัตร	127	127	-	-	-	TambonYok Krabat	
ตำบลยี่นรี	64	64	-	-	-	TambonYan Ri	
ตำบลบ้านนา	46	46	-	-	-	TambonBan Na	
ตำบลวังจันทร์	119	119	-	-	-	TambonWang Chan	
อำเภอแม่ระมาด	987	983	1	1	2	AmphoeMae Ramat	
ตำบลแม่ระมาด	397	394	-	1	2	TambonMae Ramat	
ตำบลแม่จะเรา	336	335	1	-	-	TambonMae Charao	
ตำบลชะเนงใจ	87	87	-	-	-	TambonKhane Chue	
ตำบลแม่ตื่น	48	48	-	-	-	TambonMae Tuen	
ตำบลสามหมื่น	47	47	-	-	-	TambonSam Muen	
ตำบลพระธาตุ	72	72	-	-	-	TambonPhra That	
อำเภอท่าสองยาง	585	584	-	1	-	AmphoeTha Song Yang	
ตำบลท่าสองยาง	123	123	-	-	-	TambonTha Song Yang	
ตำบลแม่ต้าน	242	241	-	1	-	TambonMae Tan	
ตำบลแม่สอง	48	48	-	-	-	TambonMae Song	
ตำบลแม่ทะละ	94	94	-	-	-	TambonMae La	
ตำบลแม่หวาดหลวง	35	35	-	-	-	TambonMae Wa Luang	
ตำบลแม่สุสุ	43	43	-	-	-	TambonMae Usu	

ตาราง 3 จำนวนสถานประกอบการ จำแนกตามรูปแบบการจัดตั้งทางเศรษฐกิจ อำเภอและตำบล (ต่อ)
TABLE 3 NUMBER OF ESTABLISHMENTS BY FORM OF ECONOMIC ORGANIZATION, AMPHOE AND TAMBON (Cont'd)

อำเภอ/ตำบล	จำนวน สถานประกอบการ Number of establishments	รูปแบบการจัดตั้งทางเศรษฐกิจ				Form of economic organization	Amphoe/ Tambon
		สำนักงานเพียงเดียว Single unit	สำนักงานใหญ่ Head office	สำนักงานสาขา Branch	อื่นๆ Others		
อำเภอแม่สอด	4,857	4,750	17	85	5	AmphoeMae Sot	
ตำบลแม่สอด	2,389	2,309	12	63	5	TambonMae Sot	
ตำบลแม่กุ	256	256	-	-	-	TambonMae Ku	
ตำบลพะวอ	103	103	-	-	-	TambonPhawo	
ตำบลแม่ตาว	179	177	-	2	-	TambonMae Tao	
ตำบลแม่กาษา	346	344	1	1	-	TambonMae Kasa	
ตำบลท่าสายลวด	711	694	3	14	-	TambonTha Sai Luat	
ตำบลแม่ปะ	470	467	-	3	-	TambonMae Pa	
ตำบลมทวัน	189	188	-	1	-	TambonMaha Wan	
ตำบลตันแม่ละเมา	106	106	-	-	-	TambonDan Mae Lamao	
ตำบลพระธาตุผาแดง	108	106	1	1	-	TambonPhra That Pha Daeng	
อำเภอพบพระ	1,239	1,236	-	3	-	AmphoePhop Phra	
ตำบลพบพระ	295	295	-	-	-	TambonPhop Phra	
ตำบลช่องแคบ	463	460	-	3	-	TambonChong Khaep	
ตำบลศรีราษฎร์	254	254	-	-	-	TambonKhiri Rat	
ตำบลวาเลย์	113	113	-	-	-	TambonWale	
ตำบลรวมไทยพัฒนา	114	114	-	-	-	TambonRuam Thai Phatthana	
อำเภออุ้มผาง	545	545	-	-	-	AmphoeUmphang	
ตำบลอุ้มผาง	193	193	-	-	-	TambonUmphang	
ตำบลหนองหลวง	31	31	-	-	-	TambonNong Luang	
ตำบลโมโกร	108	108	-	-	-	TambonMokro	
ตำบลแม่เงิน	96	96	-	-	-	TambonMae Chan	
ตำบลแม่ละมุ้ง	12	12	-	-	-	TambonMae Lamung	
ตำบลแม่กลอง	105	105	-	-	-	TambonMae Klong	

ตาราง 3 จำนวนสถานประกอบการ จำแนกตามรูปแบบการจัดตั้งทางเศรษฐกิจ อำเภอและตำบล (ต่อ)
TABLE 3 NUMBER OF ESTABLISHMENTS BY FORM OF ECONOMIC ORGANIZATION, AMPHOE AND TAMBON (Cont'd)

อำเภอ/ตำบล	จำนวน สถานประกอบการ Number of establishments	รูปแบบการจัดตั้งทางเศรษฐกิจ				Form of economic organization	Amphoe/ Tambon
		สำนักงานเพียงเดียว Single unit	สำนักงานใหญ่ Head office	สำนักงานสาขา Branch	อื่นๆ Others		
อำเภอมัญเภา	669	659	-	10	-	AmphoeWang Chao	
ตำบลเชียงทอง	440	433	-	7	-	TambonChiang Thong	
ตำบลนาโปลี	114	114	-	-	-	TambonNa Bot	
ตำบลประทัง	115	112	-	3	-	TambonPradang	
ในเขตเทศบาล	7,424	7,253	30	132	9	Municipal area	
อำเภอเมืองตาก	2,184	2,123	14	43	4	AmphoeMueang Tak	
ตำบลระแหง	578	561	3	14	-	TambonRahaeng	
ตำบลหนองหลวง	717	690	8	16	3	TambonNong Luang	
ตำบลเชียงเงิน	125	120	-	4	1	TambonChiang Ngoen	
ตำบลหัวเตีต	155	154	1	-	-	TambonHua Diat	
ตำบลไม้งาม	609	598	2	9	-	TambonMai Ngam	
อำเภอบ้านตาก	492	492	-	-	-	AmphoeBan Tak	
ตำบลตากออก	275	275	-	-	-	TambonTak Ok	
ตำบลตากตก	98	98	-	-	-	TambonTak Tok	
ตำบลทุ่งกระเซาะ	98	98	-	-	-	TambonThung Kracho	
ตำบลท้องฟ้า	21	21	-	-	-	TambonThong Fa	
อำเภอสามเงา	136	134	-	2	-	AmphoeSam Ngao	
ตำบลสามเงา	136	134	-	2	-	TambonSam Ngao	
อำเภอแม่ระมาด	461	460	1	-	-	AmphoeMae Ramat	
ตำบลแม่ระมาด	281	281	-	-	-	TambonMae Ramat	
ตำบลแม่จะเร	180	179	1	-	-	TambonMae Charao	
อำเภอท่าสองยาง	196	195	-	1	-	AmphoeTha Song Yang	
ตำบลแม่ต้าน	196	195	-	1	-	TambonMae Tan	

ตาราง 3 จำนวนสถานประกอบการ จำแนกตามรูปแบบการจัดตั้งทางเศรษฐกิจ อำเภอและตำบล (ต่อ)
TABLE 3 NUMBER OF ESTABLISHMENTS BY FORM OF ECONOMIC ORGANIZATION, AMPHOE AND TAMBON (Cont'd)

อำเภอ/ตำบล	จำนวน สถานประกอบการ Number of establishments	รูปแบบการจัดตั้งทางเศรษฐกิจ				Form of economic organization	Amphoe/ Tambon
		สำนักงาน เดี่ยว Single unit	สำนักงานใหญ่ Head office	สำนักงานสาขา Branch	อื่นๆ Others		
อำเภอแม่สอด	3,336	3,237	15	79	5	AmphoeMae Sot	
ตำบลแม่สอด	2,389	2,309	12	63	5	TambonMae Sot	
ตำบลแม่กุ	162	162	-	-	-	TambonMae Ku	
ตำบลแม่ตาว	179	177	-	2	-	TambonMae Tao	
ตำบลท่าสายลวด	606	589	3	14	-	TambonTha Sai Luat	
อำเภอพบพระ	177	177	-	-	-	AmphoePhop Phra	
ตำบลพบพระ	177	177	-	-	-	TambonPhop Phra	
อำเภออุ้มผาง	218	218	-	-	-	AmphoeUmphang	
ตำบลอุ้มผาง	122	122	-	-	-	TambonUmphang	
ตำบลแม่จัน	96	96	-	-	-	TambonMae Chan	
อำเภอวังเจ้า	224	217	-	7	-	AmphoeWang Chao	
ตำบลเชียงทอง	224	217	-	7	-	TambonChiang Thong	
นอกเขตเทศบาล	7,632	7,590	8	31	3	Non - municipal area	
อำเภอเมืองตาก	2,201	2,181	5	15	-	AmphoeMueang Tak	
ตำบลหนองบัวเหนือ	95	95	-	-	-	TambonNong Bua Nuea	
ตำบลโป่งแดง	151	151	-	-	-	TambonPong Daeng	
ตำบลน้ำรั่ม	598	586	2	10	-	TambonNam Ruem	
ตำบลวังหิน	246	245	-	1	-	TambonWang Hin	
ตำบลแม่ท้อ	167	163	3	1	-	TambonMae Tho	
ตำบลป่ามะม่วง	102	102	-	-	-	TambonPa Manuang	
ตำบลหนองบัวใต้	162	159	-	3	-	TambonNong Bua Tai	
ตำบลวังประจวบ	277	277	-	-	-	TambonWang Prachop	
ตำบลตุ๊กกลางทุ่ง	403	403	-	-	-	TambonTaluk Klang Thung	

ตาราง 3 จำนวนสถานประกอบการ จำแนกตามรูปแบบการจัดตั้งทางเศรษฐกิจ อำเภอและตำบล (ต่อ)

TABLE 3 NUMBER OF ESTABLISHMENTS BY FORM OF ECONOMIC ORGANIZATION, AMPHOE AND TAMBON (Cont'd)

อำเภอ/ตำบล	จำนวน สถานประกอบการ Number of establishments	รูปแบบการจัดตั้งทางเศรษฐกิจ				Form of economic organization	Amphoe/ Tambon
		สำนักงานเพียงเดียว Single unit	สำนักงานใหญ่ Head office	สำนักงานสาขา Branch	อื่นๆ Others		
อำเภอบ้านตาก	631	627	1	2	1	AmphoeBan Tak	
ตำบลตากออก	110	108	-	1	1	TambonTak Ok	
ตำบลสมอโค่น	108	108	-	-	-	TambonSamo Khon	
ตำบลแม่สลิด	113	113	-	-	-	TambonMae Salit	
ตำบลตากตก	99	98	1	-	-	TambonTak Tok	
ตำบลเกาะตะเภา	124	123	-	1	-	TambonKo Taphao	
ตำบลท้อฟ้า	77	77	-	-	-	TambonThong Fa	
อำเภอสามเงา	530	529	-	1	-	AmphoeSam Ngao	
ตำบลสามเงา	93	92	-	1	-	TambonSam Ngao	
ตำบลวังหมัน	81	81	-	-	-	TambonWang Man	
ตำบลยกกระบัตร	127	127	-	-	-	TambonYok Krabat	
ตำบลยี่นรี	64	64	-	-	-	TambonYan Ri	
ตำบลบ้านนา	46	46	-	-	-	TambonBan Na	
ตำบลวังจันทร์	119	119	-	-	-	TambonWang Chan	
อำเภอแม่ระมาด	526	523	-	1	2	AmphoeMae Ramat	
ตำบลแม่ระมาด	116	113	-	1	2	TambonMae Ramat	
ตำบลแม่จะเภา	156	156	-	-	-	TambonMae Charao	
ตำบลชะเนือ	87	87	-	-	-	TambonKhane Chue	
ตำบลแม่ตื่น	48	48	-	-	-	TambonMae Tuen	
ตำบลสามหมื่น	47	47	-	-	-	TambonSam Muen	
ตำบลพระธาตุ	72	72	-	-	-	TambonPhra That	

ตาราง 3 จำนวนสถานประกอบการ จำแนกตามรูปแบบการจัดตั้งทางเศรษฐกิจ อำเภอและตำบล (ต่อ)

TABLE 3 NUMBER OF ESTABLISHMENTS BY FORM OF ECONOMIC ORGANIZATION, AMPHOE AND TAMBON (Cont'd)

อำเภอ/ตำบล	จำนวน สถานประกอบการ Number of establishments	รูปแบบการจัดตั้งทางเศรษฐกิจ				Form of economic organization	Amphoe/ Tambon
		สำนักงานเพียงเดียว Single unit	สำนักงานใหญ่ Head office	สำนักงานสาขา Branch	อื่นๆ Others		
อำเภอท่าสองยาง	389	389	-	-	-	AmphoeTha Song Yang	
ตำบลท่าสองยาง	123	123	-	-	-	TambonTha Song Yang	
ตำบลแม่ต๋าน	46	46	-	-	-	TambonMae Tan	
ตำบลแม่สอง	48	48	-	-	-	TambonMae Song	
ตำบลแม่หะละ	94	94	-	-	-	TambonMae La	
ตำบลแม่หวาง	35	35	-	-	-	TambonMae Wa Luang	
ตำบลแม่อุสุ	43	43	-	-	-	TambonMae Usu	
อำเภอแม่สอด	1,521	1,513	2	6	-	AmphoeMae Sot	
ตำบลแม่กุ่ม	94	94	-	-	-	TambonMae Kum	
ตำบลพะวอ	103	103	-	-	-	TambonPhawo	
ตำบลแม่กาษา	346	344	1	1	-	TambonMae Kasa	
ตำบลท่าสายลวด	105	105	-	-	-	TambonTha Sai Luat	
ตำบลแม่ปะ	470	467	-	3	-	TambonMae Pa	
ตำบลมหานัน	189	188	-	1	-	TambonMaha Wan	
ตำบลด่านแม่ละเมา	106	106	-	-	-	TambonDan Mae Lamao	
ตำบลพระธาตุผาแดง	108	106	1	1	-	TambonPhra That Pha Daeng	
อำเภอพบพระ	1,062	1,059	-	3	-	AmphoePhop Phra	
ตำบลพบพระ	118	118	-	-	-	TambonPhop Phra	
ตำบลช่องแคบ	463	460	-	3	-	TambonChong Khaep	
ตำบลคีรีราษฎร์	254	254	-	-	-	TambonKhiri Rat	
ตำบลวาเลย์	113	113	-	-	-	TambonWale	
ตำบลรวมไทยพัฒนา	114	114	-	-	-	TambonRuam Thai Phatthana	

ตาราง 3 จำนวนสถานประกอบการ จำแนกตามรูปแบบการจัดตั้งทางเศรษฐกิจ อำเภอและตำบล (ต่อ)

TABLE 3 NUMBER OF ESTABLISHMENTS BY FORM OF ECONOMIC ORGANIZATION, AMPHOE AND TAMBON (Cont'd)

อำเภอ/ตำบล	จำนวน สถานประกอบการ Number of establishments	รูปแบบการจัดตั้งทางเศรษฐกิจ				Form of economic organization	Amphoe/ Tambon
		สำนักงานเพียงเดียว Single unit	สำนักงานใหญ่ Head office	สำนักงานสาขา Branch	อื่นๆ Others		
อำเภออุ้มผาง	327	327	-	-	-	AmphoeUmphang	
ตำบลอุ้มผาง	71	71	-	-	-	TambonUmphang	
ตำบลหนองหลวง	31	31	-	-	-	TambonNong Luang	
ตำบลโมโกร	108	108	-	-	-	TambonMokro	
ตำบลแม่ระมั่ง	12	12	-	-	-	TambonMae Lamung	
ตำบลแม่กลอง	105	105	-	-	-	TambonMae Klong	
อำเภอวังเจ้า	445	442	-	-	3	AmphoeWang Chao	
ตำบลเชียงทอง	216	216	-	-	-	TambonChiang Thong	
ตำบลนาโบสถ์	114	114	-	-	-	TambonNa Bot	
ตำบลประดาง	115	112	-	-	3	TambonPradang	

ที่มา : สำมะโนธุรกิจและอุตสาหกรรม พ.ศ. 2555 (ข้อมูลพื้นฐาน) จังหวัด ตาก สำนักงานสถิติแห่งชาติ กระทรวงเทคโนโลยีสารสนเทศและการสื่อสาร

Source : The 2012 Business and Industrial Census (Basic Information), Tak Province, National Statistical Office, Ministry of Information and Communication Technology.

ตาราง 4 จำนวนสถานประกอบการ จำนวนตามสัดส่วนของการร่วมลงทุนหรือถือหุ้นของต่างประเทศ อำเภอและตำบล

TABLE 4 NUMBER OF ESTABLISHMENTS BY PROPORTION OF FOREIGN INVESTMENT OR SHARE HOLDING, AMPHOE AND TAMBON

อำเภอ/ตำบล	จำนวน สถานประกอบการ Number of establishments	ไม่มีต่างประเทศ ร่วมลงทุนหรือถือหุ้น No foreign's investment or share holding	สัดส่วนของการร่วมลงทุนหรือถือหุ้น Proportion of foreign investment or share holding			Amphoe/Tambon
			รวม Total	< 10%	10 – 50%	
จังหวัดตาก	245	233	1	9	2 Tak	
อำเภอเมืองตาก	77	72	1	3	1 AmphoeMueang Tak	
ตำบลระแหง	15	14	-	1	TambonRahaeng	
ตำบลหนองหลวง	26	26	-	-	TambonNong Luang	
ตำบลเขียงเงิน	3	2	-	1	TambonChiang Ngoen	
ตำบลหัวเดียด	-	-	-	-	TambonHua Diat	
ตำบลหนองบัวเหนือ	-	-	-	-	TambonNong Bua Nuea	
ตำบลไม้งาม	14	14	-	-	TambonMai Ngam	
ตำบลโป่งแดง	1	-	1	-	TambonPong Daeng	
ตำบลน้ำร้อน	8	8	-	-	TambonNam Ruem	
ตำบลวังหิน	2	2	-	-	TambonWang Hin	
ตำบลแม่ท้อ	4	2	-	1	TambonMae Tho	
ตำบลป่ามะม่วง	-	-	-	-	TambonPa Mamuang	
ตำบลหนองบัวใต้	3	3	-	-	TambonNong Bua Tai	
ตำบลวังประจบ	1	1	-	-	TambonWang Prachop	
ตำบลตลุกกลางทุ่ง	-	-	-	-	TambonTaluk Klang Thung	
อำเภอบ้านตาก	7	7	-	-	AmphoeBan Tak	
ตำบลตากออก	4	4	-	-	TambonTak Ok	
ตำบลสมอโค่น	1	1	-	-	TambonSamo Khon	
ตำบลแม่สลิติ	1	1	-	-	TambonMae Salit	
ตำบลตากตก	-	-	-	-	TambonTak Tok	
ตำบลเกาะตะเภา	1	1	-	-	TambonKo Taphao	
ตำบลทุ่งกระเชาะ	-	-	-	-	TambonThung Kracho	
ตำบลทองฟ้า	-	-	-	-	TambonThong Fa	

ตาราง 4 จำนวนสถานประกอบการ จำนวนตามสัดส่วนของการร่วมลงทุนหรือถือหุ้นของต่างประเทศ อำเภอและตำบล (ต่อ)

TABLE 4 NUMBER OF ESTABLISHMENTS BY PROPORTION OF FOREIGN INVESTMENT OR SHARE HOLDING, AMPHOE AND TAMBON (Cont'd)

อำเภอ/ตำบล	จำนวน สถานประกอบการ Number of establishments	ไม่มีต่างประเทศ ร่วมลงทุนหรือถือหุ้น No foreign's investment or share holding	สัดส่วนของการร่วมลงทุนหรือถือหุ้น Proportion of foreign investment or share holding			Amphoe/Tambon
			รวม Total	< 10%	10 – 50%	
อำเภอสามเงา	3	3	-	-	-	AmphoeSam Ngao
ตำบลสามเงา	3	3	-	-	-	TambonSam Ngao
ตำบลวังหมัน	-	-	-	-	-	TambonWang Man
ตำบลยกกระบัตร	-	-	-	-	-	TambonYok Krabat
ตำบลย่านรี	-	-	-	-	-	TambonYan Ri
ตำบลบ้านนา	-	-	-	-	-	TambonBan Na
ตำบลวังจันทร์	-	-	-	-	-	TambonWang Chan
อำเภอแม่ระมาด	3	3	-	-	-	AmphoeMae Ramat
ตำบลแม่ระมาด	2	2	-	-	-	TambonMae Ramat
ตำบลแม่จะเร	1	1	-	-	-	TambonMae Charao
ตำบลชะเนือ	-	-	-	-	-	TambonKhane Chue
ตำบลแม่ตื่น	-	-	-	-	-	TambonMae Tuen
ตำบลสามหมื่น	-	-	-	-	-	TambonSam Muen
ตำบลพระธาตุ	-	-	-	-	-	TambonPhra That
อำเภอท่าสองยาง	1	1	-	-	-	AmphoeTha Song Yang
ตำบลท่าสองยาง	-	-	-	-	-	TambonTha Song Yang
ตำบลแม่ต้าน	1	1	-	-	-	TambonMae Tan
ตำบลแม่สอง	-	-	-	-	-	TambonMae Song
ตำบลแม่ทะละ	-	-	-	-	-	TambonMae La
ตำบลแม่หวาดหลวง	-	-	-	-	-	TambonMae Wa Luang
ตำบลแม่สุสุ	-	-	-	-	-	TambonMae U-su

ตาราง 4 จำนวนสถานประกอบการ จำนวนตามสัดส่วนของการร่วมลงทุนหรือถือหุ้นของต่างประเทศ อำเภอและตำบล (ต่อ)

TABLE 4 NUMBER OF ESTABLISHMENTS BY PROPORTION OF FOREIGN INVESTMENT OR SHARE HOLDING, AMPHOE AND TAMBON (Cont'd)

อำเภอ/ตำบล	จำนวน สถานประกอบการ Number of establishments	ไม่มีต่างประเทศ ร่วมลงทุนหรือถือหุ้น No foreign's investment or share holding	สัดส่วนของการร่วมลงทุนหรือถือหุ้น Proportion of foreign investment or share holding			Amphoe/Tambon
			รวม Total	< 10%	10 – 50%	
อำเภอแม่สอด	140	133	7	6	1	AmphoeMae Sot
ตำบลแม่สอด	80	80	-	-	-	TambonMae Sot
ตำบลแม่กุ	4	4	-	-	-	TambonMae Ku
ตำบลพะวอ	-	-	-	-	-	TambonPhawo
ตำบลแม่ตาว	6	5	1	1	-	TambonMae Tao
ตำบลแม่กาษา	5	5	-	-	-	TambonMae Kasa
ตำบลท่าสายลวด	19	17	2	2	-	TambonTha Sai Luat
ตำบลแม่ปะ	21	18	3	2	1	TambonMae Pa
ตำบลมทวัน	1	1	-	-	-	TambonMaha Wan
ตำบลด่านแม่ละเมา	-	-	-	-	-	TambonDan Mae Lamao
ตำบลพระธาตุผาแดง	4	3	1	1	-	TambonPhra That Pha Daeng
อำเภอพบพระ	5	5	-	-	-	AmphoePhop Phra
ตำบลพบพระ	1	1	-	-	-	TambonPhop Phra
ตำบลช่องแคบ	4	4	-	-	-	TambonChong Khaep
ตำบลคีรีราษฎร์	-	-	-	-	-	TambonKhiri Rat
ตำบลวาเล่ย์	-	-	-	-	-	TambonWale
ตำบลรวมไทยพัฒนา	-	-	-	-	-	TambonRuam Thai Phatthana
อำเภออุ้มผาง	-	-	-	-	-	AmphoeUmphang
ตำบลอุ้มผาง	-	-	-	-	-	TambonUmphang
ตำบลหนองหลวง	-	-	-	-	-	TambonNong Luang
ตำบลโหม่โกร	-	-	-	-	-	TambonMokro
ตำบลแม่จัน	-	-	-	-	-	TambonMae Chan
ตำบลแม่ละมุ้ง	-	-	-	-	-	TambonMae Lamung
ตำบลแม่กลอง	-	-	-	-	-	TambonMae Klong

ตาราง 4 จำนวนสถานประกอบการ จำนวนตามสัดส่วนของการร่วมลงทุนหรือถือหุ้นของต่างประเทศ อำเภอและตำบล (ต่อ)

TABLE 4 NUMBER OF ESTABLISHMENTS BY PROPORTION OF FOREIGN INVESTMENT OR SHARE HOLDING, AMPHOE AND TAMBON (Cont'd)

อำเภอ/ตำบล	จำนวน สถานประกอบการ Number of establishments	ไม่มีต่างประเทศ ร่วมลงทุนหรือถือหุ้น No foreign's investment or share holding	สัดส่วนของการร่วมลงทุนหรือถือหุ้น Proportion of foreign investment or share holding			Amphoe/Tambon
			รวม Total	< 10%	10 – 50%	
อำเภอวังเจ้า	9	9	-	-	-	AmphoeWang Chao
ตำบลเชียงทอง	6	6	-	-	-	TambonChiang Thong
ตำบลนาโบสถ์	-	-	-	-	-	TambonNa Bot
ตำบลประดาง	3	3	-	-	-	TambonPradang
ในเขตเทศบาล	174	170	4	4	-	Municipal area
อำเภอเมืองตาก	58	56	2	2	-	AmphoeMueang Tak
ตำบลระแหง	15	14	1	1	-	TambonRahaeng
ตำบลหนองหลวง	26	26	-	-	-	TambonNong Luang
ตำบลเชียงเงิน	3	2	1	1	-	TambonChiang Ngoen
ตำบลหัวเดียด	-	-	-	-	-	TambonHua Diat
ตำบลไม้งาม	14	14	-	-	-	TambonMai Ngam
อำเภอบ้านตาก	1	1	-	-	-	AmphoeBan Tak
ตำบลตากออก	1	1	-	-	-	TambonTak Ok
ตำบลตากตก	-	-	-	-	-	TambonTak Tok
ตำบลทุ่งกระเซาะ	-	-	-	-	-	TambonThung Kracho
ตำบลทองฟ้า	-	-	-	-	-	TambonThong Fa
อำเภอสามเงา	2	2	-	-	-	AmphoeSam Ngao
ตำบลสามเงา	2	2	-	-	-	TambonSam Ngao
อำเภอแม่ระมาด	1	1	-	-	-	AmphoeMae Ramat
ตำบลแม่ระมาด	1	1	-	-	-	TambonMae Ramat
ตำบลแม่จะเร่า	-	-	-	-	-	TambonMae Charao
อำเภอท่าสองยาง	1	1	-	-	-	AmphoeTha Song Yang
ตำบลแม่ต้าน	1	1	-	-	-	TambonMae Tan

ตาราง 4 จำนวนสถานประกอบการ จำนวนตามสัดส่วนของการร่วมลงทุนหรือถือหุ้นของต่างประเทศ อำเภอและตำบล (ต่อ)

TABLE 4 NUMBER OF ESTABLISHMENTS BY PROPORTION OF FOREIGN INVESTMENT OR SHARE HOLDING, AMPHOE AND TAMBON (Cont'd)

อำเภอ/ตำบล	จำนวน สถานประกอบการ Number of establishments	ไม่มีต่างประเทศ ร่วมลงทุนหรือถือหุ้น No foreign's investment or share holding	สัดส่วนของการร่วมลงทุนหรือถือหุ้น Proportion of foreign investment or share holding			Amphoe/Tambon
			รวม Total	< 10%	10 – 50%	
อำเภอแม่สอด	105	103	2	-	2	AmphoeMae Sot
ตำบลแม่สอด	80	80	-	-	-	TambonMae Sot
ตำบลแม่กุ	1	1	-	-	-	TambonMae Ku
ตำบลแม่ตาว	6	5	1	-	1	TambonMae Tao
ตำบลท่าสายลวด	18	17	1	-	1	TambonTha Sai Luat
อำเภอพบพระ	-	-	-	-	-	AmphoePhop Phra
ตำบลพบพระ	-	-	-	-	-	TambonPhop Phra
อำเภออุ้มผาง	-	-	-	-	-	AmphoeUmphang
ตำบลอุ้มผาง	-	-	-	-	-	TambonUmphang
ตำบลแม่จัน	-	-	-	-	-	TambonMae Chan
อำเภอวังเจ้า	6	6	-	-	-	AmphoeWang Chao
ตำบลเข็ญทอง	6	6	-	-	-	TambonChiang Thong
นอกเขตเทศบาล	71	63	8	1	5	Non - municipal area
อำเภอเมืองตาก	19	16	3	1	1	AmphoeMueang Tak
ตำบลหนองบัวเหนือ	-	-	-	-	-	TambonNong Bua Nuea
ตำบลโป่งแดง	1	-	1	-	-	TambonPong Daeng
ตำบลน้ำรั่ม	8	8	-	-	-	TambonNam Ruem
ตำบลวังหิน	2	2	-	-	-	TambonWang Hin
ตำบลแม่ท้อ	4	2	2	-	1	TambonMae Tho
ตำบลป่ามะม่วง	-	-	-	-	-	TambonPa Mamuang
ตำบลหนองบัวใต้	3	3	-	-	-	TambonNong Bua Tai
ตำบลวังประจวบ	1	1	-	-	-	TambonWang Prachop
ตำบลตุ๊กกลางทุ่ง	-	-	-	-	-	TambonTaluk Klang Thung

ตาราง 4 จำนวนสถานประกอบการ จำนวนตามสัดส่วนของการร่วมลงทุนหรือถือหุ้นของต่างประเทศ อำเภอและตำบล (ต่อ)

TABLE 4 NUMBER OF ESTABLISHMENTS BY PROPORTION OF FOREIGN INVESTMENT OR SHARE HOLDING, AMPHOE AND TAMBON (Cont'd)

อำเภอ/ตำบล	จำนวน สถานประกอบการ Number of establishments	ไม่มีต่างประเทศ ร่วมลงทุนหรือถือหุ้น No foreign's investment or share holding	สัดส่วนของการร่วมลงทุนหรือถือหุ้น Proportion of foreign investment or share holding			Amphoe/Tambon
			รวม Total	< 10%	10 – 50%	
อำเภอบ้านตาก	6	-	-	-	-	AmphoeBan Tak
ตำบลตากออก	3	-	-	-	-	TambonTak Ok
ตำบลสมอโคน	1	-	-	-	-	TambonSamo Khon
ตำบลแม่สลิด	1	-	-	-	-	TambonMae Salit
ตำบลตากตก	-	-	-	-	-	TambonTak Tok
ตำบลเกาะตะเภา	1	-	-	-	-	TambonKo Taphao
ตำบลท้องฟ้า	-	-	-	-	-	TambonThong Fa
อำเภอสามเงา	1	-	-	-	-	AmphoeSam Ngao
ตำบลสามเงา	1	-	-	-	-	TambonSam Ngao
ตำบลวังหมัน	-	-	-	-	-	TambonWang Man
ตำบลยกกระบัตร	-	-	-	-	-	TambonYok Krabat
ตำบลยี่นารี	-	-	-	-	-	TambonYan Ri
ตำบลบ้านนา	-	-	-	-	-	TambonBan Na
ตำบลวังจันทร์	-	-	-	-	-	TambonWang Chan
อำเภอแม่ระมาด	2	-	-	-	-	AmphoeMae Ramat
ตำบลแม่ระมาด	1	-	-	-	-	TambonMae Ramat
ตำบลแม่จะเภา	1	-	-	-	-	TambonMae Charao
ตำบลชะเนงใจ	-	-	-	-	-	TambonKhane Chue
ตำบลแม่ตื่น	-	-	-	-	-	TambonMae Tuen
ตำบลสามหมื่น	-	-	-	-	-	TambonSam Muen
ตำบลพระธาตุ	-	-	-	-	-	TambonPhra That

ตาราง 4 จำนวนสถานประกอบการ จำนวนตามสัดส่วนของการร่วมลงทุนหรือถือหุ้นของต่างประเทศ อำเภอและตำบล (ต่อ)

TABLE 4 NUMBER OF ESTABLISHMENTS BY PROPORTION OF FOREIGN INVESTMENT OR SHARE HOLDING, AMPHOE AND TAMBON (Cont'd)

อำเภอ/ตำบล	จำนวน สถานประกอบการ Number of establishments	ไม่มีต่างประเทศ ร่วมลงทุนหรือถือหุ้น No foreign's investment or share holding	สัดส่วนของการร่วมลงทุนหรือถือหุ้น Proportion of foreign investment or share holding			Amphoe/Tambon
			รวม Total	< 10%	10 – 50%	
อำเภอท่าสองยาง	-	-	-	-	-	Amphoe/Tha Song Yang
ตำบลท่าสองยาง	-	-	-	-	-	Tambon/Tha Song Yang
ตำบลแม่ต้าน	-	-	-	-	-	Tambon/Mae Tan
ตำบลแม่สอง	-	-	-	-	-	Tambon/Mae Song
ตำบลแม่ทะละ	-	-	-	-	-	Tambon/Mae La
ตำบลแม่หวะทลวง	-	-	-	-	-	Tambon/Mae Wa Luang
ตำบลแม่อุสุ	-	-	-	-	-	Tambon/Mae Usu
อำเภอแม่สอด	35	30	5	4	1	Amphoe/Mae Sot
ตำบลแม่กุ	3	3	-	-	-	Tambon/Mae Ku
ตำบลพะวอ	-	-	-	-	-	Tambon/Phawo
ตำบลแม่กาษา	5	5	-	-	-	Tambon/Mae Kasa
ตำบลท่าสายลวด	1	-	1	1	-	Tambon/Tha Sai Luat
ตำบลแม่ปะ	21	18	3	2	1	Tambon/Mae Pa
ตำบลมทวีน	1	1	-	-	-	Tambon/Maha Wan
ตำบลด่านแม่ละเมา	-	-	-	-	-	Tambon/Dan Mae Lamao
ตำบลพระธาตุผาแดง	4	3	1	1	-	Tambon/Phra That Pha Daeng
อำเภอพบพระ	5	5	-	-	-	Amphoe/Phop Phra
ตำบลพบพระ	1	1	-	-	-	Tambon/Phop Phra
ตำบลช่องแคบ	4	4	-	-	-	Tambon/Chong Khaep
ตำบลศิริราษฎร์	-	-	-	-	-	Tambon/Chirri Rat
ตำบลวาเล่ย์	-	-	-	-	-	Tambon/Wale
ตำบลรวมไทยพัฒนา	-	-	-	-	-	Tambon/Ruam Thai Phatthana

ตาราง 4 จำนวนสถานประกอบการ จำแนกตามสัดส่วนของการร่วมลงทุนหรือถือหุ้นของต่างประเทศ อำเภอและตำบล (ต่อ)

TABLE 4 NUMBER OF ESTABLISHMENTS BY PROPORTION OF FOREIGN INVESTMENT OR SHARE HOLDING, AMPHOE AND TAMBON (Cont'd)

อำเภอ/ตำบล	จำนวน สถานประกอบการ Number of establishments	ไม่มีต่างประเทศ ร่วมลงทุนหรือถือหุ้น No foreign's investment or share holding	สัดส่วนของการร่วมลงทุนหรือถือหุ้น Proportion of foreign investment or share holding			Amphoe/Tambon	
			รวม Total	< 10%	10 – 50%		> 50%
อำเภออุ้มผาง	-	-	-	-	-	AmphoeUmphang	
ตำบลอุ้มผาง	-	-	-	-	-	TambonUmphang	
ตำบลหนองหลวง	-	-	-	-	-	TambonNong Luang	
ตำบลโมโกร	-	-	-	-	-	TambonMokro	
ตำบลแม่ละมั่ง	-	-	-	-	-	TambonMae Lamung	
ตำบลแม่กลอง	-	-	-	-	-	TambonMae Klong	
อำเภอวังเจ้า	3	3	-	-	-	AmphoeWang Chao	
ตำบลเชียงทอง	-	-	-	-	-	TambonChiang Thong	
ตำบลนาโปลี	-	-	-	-	-	TambonNa Bot	
ตำบลประดาง	3	3	-	-	-	TambonPradang	

หมายเหตุ : เฉพาะสถานประกอบการที่มีรูปแบบการจัดตั้งตามกฎหมายเป็นบริษัทจำกัด และบริษัทจำกัด (มหาชน)

Note : Only establishments which were company limited and public company limited.

ที่มา : สำมะโนธุรกิจและอุตสาหกรรม พ.ศ. 2555 (ข้อมูลพื้นฐาน) จังหวัด ตาก สำนักงานสถิติแห่งชาติ กระทรวงเทคโนโลยีสารสนเทศและการสื่อสาร

Source : The 2012 Business and Industrial Census (Basic Information), Tak Province, National Statistical Office, Ministry of Information and Communication Technology.

ตาราง 5 จำนวนสถานประกอบการ จำนวนตามขนาดของสถานประกอบการ (จำนวนคนทำงาน) อำเภอและตำบล

TABLE 5 NUMBER OF ESTABLISHMENTS BY SIZE OF ESTABLISHMENT (NUMBER OF PERSONS ENGAGED), AMPHOE AND TAMBON

อำเภอ/ตำบล	จำนวน สถานประกอบการ Number of establishments	ขนาดของสถานประกอบการ (จำนวนคนทำงาน) Size of establishment (Number of persons engaged)											Amphoe/Tambon	
		1 - 5	6 - 10	11 - 15	16 - 20	21 - 25	26 - 30	31 - 50	48	42	31 - 200	201 - 500		501 - 1,000
จังหวัดตาก	15,056	13,974	616	178	63	52	23	48	42	31	24	3	2 Tak	
อำเภอเมืองตาก	4,385	157	21	52	20	5	10	5	1	5	1	-	AmphoeMueang Tak	
ตำบลระแหง	578	22	5	6	2	-	1	-	-	1	-	-	TambonRahaeng	
ตำบลหนองหลวง	717	32	6	12	6	2	2	1	-	-	-	-	TambonNong Luang	
ตำบลเขียงเงิน	125	109	9	4	-	2	-	1	-	-	-	-	TambonChiang Ngoen	
ตำบลหัวด้าย	155	148	3	4	-	-	-	-	-	-	-	-	TambonHua Djai	
ตำบลหนองบัวเหนือ	95	89	5	-	-	1	-	-	-	-	-	-	TambonNong Bua Nuea	
ตำบลไม้งาม	609	571	22	3	4	1	2	2	1	2	1	-	TambonMai Ngan	
ตำบลโป่งแดง	151	143	3	2	-	1	-	1	1	-	-	-	TambonPong Daeng	
ตำบลน้ำกรึม	598	559	18	15	2	2	-	2	-	-	-	-	TambonNam Kuem	
ตำบลวังหิน	246	231	12	-	-	2	-	-	-	1	-	-	TambonWang Hin	
ตำบลแม่ท้อ	167	156	6	2	1	1	-	1	-	-	-	-	TambonMae Tho	
ตำบลป่ามะม่วง	102	93	5	1	-	1	1	1	-	-	-	-	TambonPa Mamuang	
ตำบลหนองบัวใต้	162	152	7	2	1	-	-	-	-	-	-	-	TambonNong Bua Tai	
ตำบลวังประจวบ	277	266	8	-	1	-	-	1	-	1	-	-	TambonWang Prachop	
ตำบลตลุกกลางทุ่ง	403	395	5	1	1	1	-	-	-	-	-	-	TambonTuluk Kiang Thung	
อำเภอบ้านตาก	1,123	1,068	36	7	1	1	2	4	3	1	-	-	AmphoeBan Tak	
ตำบลตากออก	385	361	16	3	1	1	1	1	1	-	-	-	TambonTak Ok	
ตำบลสมอโตน	108	103	3	-	-	-	1	-	-	1	-	-	TambonSamo Khon	
ตำบลแม่สลิด	113	105	5	-	-	-	-	2	1	-	-	-	TambonMae Salit	
ตำบลตากตก	197	190	6	1	-	-	-	-	-	-	-	-	TambonTak Tok	
ตำบลเกาะตะเภา	124	118	4	1	-	-	-	1	-	-	-	-	TambonKo Taphao	
ตำบลทุ่งกระเซาะ	98	93	2	2	-	-	-	-	1	-	-	-	TambonThung Kracho	
ตำบลท้องฟ้า	98	98	-	-	-	-	-	-	-	-	-	-	TambonThong Fa	
อำเภอสามเงา	666	634	26	1	2	-	-	3	-	-	-	-	AmphoeSam Ngao	
ตำบลสามเงา	229	219	6	1	-	-	-	3	-	-	-	-	TambonSam Ngao	
ตำบลวังหมัน	81	79	2	-	-	-	-	-	-	-	-	-	TambonWang Man	
ตำบลยกกระบัตร	127	126	1	-	-	-	-	-	-	-	-	-	TambonYok Krabat	
ตำบลย่านรี	64	61	1	-	2	-	-	-	-	-	-	-	TambonYan Ri	
ตำบลบ้านนา	46	34	12	-	-	-	-	-	-	-	-	-	TambonBan Na	
ตำบลวังจันทร์	119	115	4	-	-	-	-	-	-	-	-	-	TambonWang Chan	

ตาราง 5 จำนวนสถานประกอบการ จำนวนตามขนาดของสถานประกอบการ (จำนวนคนทำงาน) อำเภอและตำบล (ต่อ)
TABLE 5 NUMBER OF ESTABLISHMENTS BY SIZE OF ESTABLISHMENT (NUMBER OF PERSONS ENGAGED), AMPHOE AND TAMBON (Cont'd)

อำเภอ/ตำบล	จำนวน สถานประกอบการ Number of establishments	ขนาดของสถานประกอบการ (จำนวนคนทำงาน) Size of establishment (Number of persons engaged)											Amphoe/Tambon			
		1 - 5	6 - 10	11 - 15	16 - 20	21 - 25	26 - 30	31 - 50	51 - 100	101 - 200	201 - 500	501 - 1,000		> 1,000		
อำเภอแม่ระมาด	987	941	33	9	1	1	-	-	2	-	-	-	-	-	-	Amphoe/Mae Ramat
ตำบลแม่ระมาด	397	370	21	4	-	1	-	-	1	-	-	-	-	-	-	Tambon/Mae Ramat
ตำบลแม่จระเข้	336	321	11	3	-	-	-	-	1	-	-	-	-	-	-	Tambon/Mae Charao
ตำบลชะนังเจือ	87	83	1	2	1	-	-	-	-	-	-	-	-	-	-	Tambon/Khaeng Chue
ตำบลแม่ตัน	48	48	-	-	-	-	-	-	-	-	-	-	-	-	-	Tambon/Mae Tuen
ตำบลสามหมื่น	47	47	-	-	-	-	-	-	-	-	-	-	-	-	-	Tambon/Sam Muen
ตำบลพระธาตุ	72	72	-	-	-	-	-	-	-	-	-	-	-	-	-	Tambon/Phra That
อำเภอท่าสองยาง	585	575	8	1	-	-	-	1	-	-	-	-	-	-	-	Amphoe/Tha Song Yang
ตำบลท่าสองยาง	123	122	1	-	-	-	-	-	-	-	-	-	-	-	-	Tambon/Tha Song Yang
ตำบลแม่ตัน	242	235	5	1	-	-	-	1	-	-	-	-	-	-	-	Tambon/Mae Tan
ตำบลแม่สอง	48	46	2	-	-	-	-	-	-	-	-	-	-	-	-	Tambon/Mae Song
ตำบลแม่หละ	94	94	-	-	-	-	-	-	-	-	-	-	-	-	-	Tambon/Mae La
ตำบลแม่หวดหลวง	35	35	-	-	-	-	-	-	-	-	-	-	-	-	-	Tambon/Mae Wa Luang
ตำบลแม่สุ	43	43	-	-	-	-	-	-	-	-	-	-	-	-	-	Tambon/Mae Usu
อำเภอแม่สอด	4,857	4,283	300	94	33	26	14	14	26	29	24	23	3	2	2	Amphoe/Mae Sot
ตำบลแม่สอด	2,389	2,050	194	58	20	16	7	14	14	14	9	6	1	-	-	Tambon/Mae Sot
ตำบลแม่กู่	256	233	10	4	3	1	-	-	1	1	1	1	1	-	-	Tambon/Mae Ku
ตำบลพะวอ	103	102	1	-	-	-	-	-	-	-	-	-	-	-	-	Tambon/Phawo
ตำบลแม่ตาว	179	159	5	3	2	1	-	-	1	2	2	3	-	1	-	Tambon/Mae Tao
ตำบลแม่กาษา	346	299	22	11	2	5	1	1	1	3	-	2	-	-	-	Tambon/Mae Kasa
ตำบลท่าสายลวด	711	645	30	13	2	1	4	4	3	3	3	4	1	1	-	Tambon/Tha Sai Luat
ตำบลแม่ปะ	470	413	26	4	2	2	2	2	2	6	9	4	-	-	-	Tambon/Mae Pa
ตำบลมหาวัน	189	180	6	1	2	-	-	-	-	-	-	-	-	-	-	Tambon/Maha Wan
ตำบลด่านแม่ละเมา	106	106	-	-	-	-	-	-	-	-	-	-	-	-	-	Tambon/Dan Mae Lamao
ตำบลพระธาตุผาแดง	108	96	6	-	-	-	-	-	3	-	-	3	-	-	-	Tambon/Phra That Pha Daeng
อำเภอพบพระ	1,239	1,198	26	8	1	3	1	1	1	-	1	-	-	-	-	Amphoe/Phop Phra
ตำบลพบพระ	295	282	7	3	1	-	-	1	1	-	1	-	-	-	-	Tambon/Phop Phra
ตำบลช่องแคบ	463	440	16	5	-	2	-	-	-	-	-	-	-	-	-	Tambon/Chong Khaep
ตำบลศรีราษฎร์	254	252	1	-	-	-	1	-	-	-	-	-	-	-	-	Tambon/Khiri Rat
ตำบลวาเล่ย์	113	111	1	-	-	1	-	-	-	-	-	-	-	-	-	Tambon/Wale
ตำบลวามไทยพัฒนา	114	113	1	-	-	-	-	-	-	-	-	-	-	-	-	Tambon/Ruam Thai Phatthana

ตาราง 5 จำนวนสถานประกอบการ จำนวนตามขนาดของสถานประกอบการ (จำนวนคนทำงาน) อำเภอและตำบล (ต่อ)

TABLE 5 NUMBER OF ESTABLISHMENTS BY SIZE OF ESTABLISHMENT (NUMBER OF PERSONS ENGAGED), AMPHOE AND TAMBON (Cont'd)

อำเภอ/ตำบล	จำนวน สถานประกอบการ Number of establishments	ขนาดของสถานประกอบการ (จำนวนคนทำงาน) Size of establishment (Number of persons engaged)											Amphoe/Tambon			
		1 - 5	6 - 10	11 - 15	16 - 20	21 - 25	26 - 30	31 - 50	51 - 100	101 - 200	201 - 500	501 - 1,000		> 1,000		
อำเภอสามเงา	530	502	23	-	2	-	-	3	-	-	-	-	-	-	-	AmphoeSam Ngao
ตำบลสามงา	93	87	3	-	-	-	3	-	-	-	-	-	-	-	-	TambonSam Ngao
ตำบลวังหมื่น	81	79	2	-	-	-	-	-	-	-	-	-	-	-	-	TambonWang Man
ตำบลยกกระบัตร	127	126	1	-	-	-	-	-	-	-	-	-	-	-	-	TambonYok Krabat
ตำบลย่านรี	64	61	1	-	2	-	-	-	-	-	-	-	-	-	-	TambonYan Ri
ตำบลบ้านนา	46	34	12	-	-	-	-	-	-	-	-	-	-	-	-	TambonBan Na
ตำบลวังจันทร์	119	115	4	-	-	-	-	-	-	-	-	-	-	-	-	TambonWang Chan
อำเภอแม่ระมาด	526	493	26	5	1	-	-	-	-	-	-	-	-	-	-	AmphoeMae Ramat
ตำบลแม่ระมาด	116	96	16	3	-	1	-	-	-	-	-	-	-	-	-	TambonMae Ramat
ตำบลแม่จะเร	156	147	9	-	-	-	-	-	-	-	-	-	-	-	-	TambonMae Charao
ตำบลชะนึ่ง	87	83	1	2	1	-	-	-	-	-	-	-	-	-	-	TambonKhane Chue
ตำบลแม่ต้น	48	48	-	-	-	-	-	-	-	-	-	-	-	-	-	TambonMae Tuen
ตำบลสามหมื่น	47	47	-	-	-	-	-	-	-	-	-	-	-	-	-	TambonSam Muen
ตำบลพระธาตุ	72	72	-	-	-	-	-	-	-	-	-	-	-	-	-	TambonPhra That
อำเภอท่าสองยาง	389	385	3	1	-	-	-	-	-	-	-	-	-	-	-	AmphoeTha Song Yang
ตำบลท่าสองยาง	123	122	1	-	-	-	-	-	-	-	-	-	-	-	-	TambonTha Song Yang
ตำบลแม่ตัน	46	45	-	1	-	-	-	-	-	-	-	-	-	-	-	TambonMae Tan
ตำบลแม่สอง	48	46	2	-	-	-	-	-	-	-	-	-	-	-	-	TambonMae Song
ตำบลแม่หละ	94	94	-	-	-	-	-	-	-	-	-	-	-	-	-	TambonMae La
ตำบลแม่หวด	35	35	-	-	-	-	-	-	-	-	-	-	-	-	-	TambonMae Wa Luang
ตำบลแม่สุสุ	43	43	-	-	-	-	-	-	-	-	-	-	-	-	-	TambonMae Usu
อำเภอแม่สอด	1,521	1,372	66	21	7	8	6	9	10	10	10	10	1	1	1	AmphoeMae Sot
ตำบลแม่กู่	94	81	3	4	1	1	-	-	1	1	1	1	-	-	-	TambonMae Ku
ตำบลพะวอ	103	102	1	-	-	-	-	-	-	-	-	-	-	-	-	TambonPhawo
ตำบลแม่กาษา	346	299	22	11	2	5	1	1	3	-	2	-	-	-	-	TambonMae Kasa
ตำบลท่าสายลวด	105	95	2	1	-	-	3	3	-	-	-	-	1	-	-	TambonTha Sai Luat
ตำบลแม่ปะ	470	413	26	4	2	2	2	2	6	9	4	-	-	-	-	TambonMae Pa
ตำบลมหาวัง	189	180	6	1	2	-	-	-	-	-	-	-	-	-	-	TambonMaha Wan
ตำบลตำบลแม่ละมา	106	106	-	-	-	-	-	-	-	-	-	-	-	-	-	TambonDan Mae Lamao
ตำบลพระธาตุผาแดง	108	96	6	-	-	-	-	3	-	-	3	-	-	-	-	TambonPhra That Pha Daeng

ตาราง 5 จำนวนสถานประกอบการ จำนวนตามขนาดของสถานประกอบการ (จำนวนคนทำงาน) อำเภอและตำบล (ต่อ)
TABLE 5 NUMBER OF ESTABLISHMENTS BY SIZE OF ESTABLISHMENT (NUMBER OF PERSONS ENGAGED), AMPHOE AND TAMBON (Cont'd)

อำเภอ/ตำบล	จำนวน สถานประกอบการ Number of establishments	ขนาดของสถานประกอบการ (จำนวนคนทำงาน) Size of establishment (Number of persons engaged)											Amphoe/Tambon			
		1 - 5	6 - 10	11 - 15	16 - 20	21 - 25	26 - 30	31 - 50	51 - 100	101 - 200	201 - 500	501 - 1,000		> 1,000		
อำเภอพนมพระ	1,062	20	6	1	3	1	1	1	-	-	-	-	-	-	-	AmphoePhop Phra
ตำบลพนมพระ	118	1	1	-	-	-	-	1	-	-	-	-	-	-	-	TambonPhop Phra
ตำบลช่องแคบ	463	16	5	2	-	-	-	-	-	-	-	-	-	-	-	TambonChong Khaep
ตำบลศรีราษฎร์	254	1	-	-	-	1	-	-	-	-	-	-	-	-	-	TambonKhiri Rat
ตำบลวาเล่ย์	113	1	-	-	-	1	-	-	-	-	-	-	-	-	-	TambonWale
ตำบลรวมไทยพัฒนา	114	1	-	-	-	-	-	-	-	-	-	-	-	-	-	TambonRuam Thai Phatthana
อำเภออุ้มผาง	327	11	-	-	-	-	-	1	-	-	-	-	-	-	-	AmphoeUmphang
ตำบลอุ้มผาง	71	2	-	-	-	-	-	-	-	-	-	-	-	-	-	TambonUmphang
ตำบลหนองหลวง	31	2	-	-	-	-	-	1	-	-	-	-	-	-	-	TambonNong Luang
ตำบลโมโกร	108	-	-	-	-	-	-	-	-	-	-	-	-	-	-	TambonMokro
ตำบลแม่ละมุ้ง	12	-	-	-	-	-	-	-	-	-	-	-	-	-	-	TambonMae Lamung
ตำบลแม่กลอง	105	7	-	-	-	-	-	-	-	-	-	-	-	-	-	TambonMae Klong
อำเภอวังเจ้า	445	6	4	1	1	1	1	-	3	-	-	-	-	-	-	AmphoeWang Chao
ตำบลซึ้งทอง	216	2	2	-	-	1	-	-	-	-	-	-	-	-	-	TambonChiang Thong
ตำบลนาโบสถ์	114	1	2	-	-	-	-	-	-	-	-	-	-	-	-	TambonNa Bot
ตำบลประดาง	115	107	3	-	1	-	1	-	3	-	-	-	-	-	-	TambonPradang

ที่มา : สำนักธุรกิจและอุตสาหกรรม พ.ศ. 2555 (ข้อมูลพื้นฐาน) จังหวัด ตาก สำนักงานสถิติแห่งชาติ กระทรวงเทคโนโลยีสารสนเทศและการสื่อสาร
Source : The 2012 Business and Industrial Census (Basic Information), Tak Province, National Statistical Office, Ministry of Information and Communication Technology.

ตาราง 6 จำนวนคนทำงานในสถานประกอบการ จำนวนคนขนาดของสถานประกอบการ (จำนวนคนทำงาน) อำเภอและตำบล

TABLE 6 NUMBER OF PERSONS ENGAGED IN ESTABLISHMENTS BY SIZE OF ESTABLISHMENT (NUMBER OF PERSONS ENGAGED), AMPHOE AND TAMBON

อำเภอ/ตำบล	จำนวน คนทำงาน Number of persons engaged	ขนาดของสถานประกอบการ (จำนวนคนทำงาน) Size of establishment (Number of persons engaged)											Amphoe/Tambon	
		1 - 5	6 - 10	11 - 15	16 - 20	21 - 25	26 - 30	31 - 50	51 - 100	101 - 200	201 - 500	501 - 1,000		> 1,000
จังหวัดตาก	54,042	23,194	4,540	2,233	1,102	1,177	646	1,903	3,008	4,420	6,396	1,741	3,682	Tak
อำเภอเมืองตาก	11,069	1,163	651	374	451	139	381	344	344	676	201	-	-	AmphoeMueang Tak
ตำบลระแหง	1,566	150	73	91	46	-	33	-	136	-	-	-	-	TambonRahaeng
ตำบลหนองหลวง	2,039	240	153	106	141	53	82	55	-	-	-	-	-	TambonNong Luang
ตำบลเชียงเงิน	388	194	70	47	43	-	34	-	-	-	-	-	-	TambonChiang Ngoen
ตำบลหัวด้าย	290	223	21	46	-	-	-	-	-	-	-	-	-	TambonHua Dyai
ตำบลหนองบัวเหนือ	202	140	38	-	24	-	-	-	-	-	-	-	-	TambonNong Bua Nuea
ตำบลไม้งาม	1,797	884	160	40	71	25	60	84	65	207	201	-	-	TambonMai Ngam
ตำบลโป่งแดง	392	225	25	22	22	-	34	64	-	-	-	-	-	TambonPong Daeng
ตำบลน้ำร้อน	1,513	952	129	36	45	-	-	160	-	-	-	-	-	TambonNam Ruem
ตำบลวังหิน	673	347	89	-	42	-	-	-	-	195	-	-	-	TambonWang Hin
ตำบลแม่ท้อ	386	233	47	27	21	-	41	-	-	-	-	-	-	TambonMae Tho
ตำบลป่ามะม่วง	249	120	40	11	21	-	26	31	-	-	-	-	-	TambonPa Mamuang
ตำบลหนองบัวใต้	343	245	52	29	17	-	-	-	-	-	-	-	-	TambonNong Bua Tai
ตำบลวังประจบ	679	411	68	-	20	-	42	-	-	138	-	-	-	TambonWang Prachop
ตำบลตุ๊กกลางทุ่ง	552	469	34	12	21	-	-	-	-	-	-	-	-	TambonTatuk Klang Thung
อำเภอบ้านตาก	2,509	1,554	260	93	16	25	57	141	202	161	-	-	-	AmphoeBan Tak
ตำบลตากออก	883	540	110	39	16	25	30	41	82	161	-	-	-	TambonTak Ok
ตำบลสมอโศก	344	133	23	-	-	-	27	-	-	161	-	-	-	TambonSamo Khon
ตำบลแม่สลิติ	297	140	38	-	-	-	-	68	51	-	-	-	-	TambonMae Salit
ตำบลตากตก	336	279	46	11	-	-	-	-	-	-	-	-	-	TambonTak Tok
ตำบลเกาะตะเภา	258	183	30	13	-	-	-	32	-	-	-	-	-	TambonKo Taphao
ตำบลทุ่งกระเซาะ	235	123	13	30	-	-	-	-	69	-	-	-	-	TambonThung Krachao
ตำบลท้อฟ้า	156	156	-	-	-	-	-	-	-	-	-	-	-	TambonThong Fa
อำเภอสวนเงา	1,331	989	183	14	33	-	-	112	-	-	-	-	-	AmphoeSuan Ngao
ตำบลสามเงา	490	319	45	14	-	-	-	112	-	-	-	-	-	TambonSam Ngao
ตำบลวังหมัน	151	138	13	-	-	-	-	-	-	-	-	-	-	TambonWang Man
ตำบลยกกระบัตร	161	155	6	-	-	-	-	-	-	-	-	-	-	TambonYok Krabat
ตำบลย่านรี	140	100	7	-	33	-	-	-	-	-	-	-	-	TambonYan Ri
ตำบลบ้านนา	153	67	86	-	-	-	-	-	-	-	-	-	-	TambonBan Na
ตำบลวังจันทร์	236	210	26	-	-	-	-	-	-	-	-	-	-	TambonWang Chan

ตาราง 6 จำนวนคนทำงานในสถานประกอบการ จำนวนตามขนาดของสถานประกอบการ (จำนวนคนทำงาน) อำเภอและตำบล (ต่อ)

TABLE 6 NUMBER OF PERSONS ENGAGED IN ESTABLISHMENTS BY SIZE OF ESTABLISHMENT (NUMBER OF PERSONS ENGAGED), AMPHOE AND TAMBON (Cont'd)

อำเภอ/ตำบล	จำนวน คนทำงาน Number of persons engaged	ขนาดของสถานประกอบการ (จำนวนคนทำงาน) Size of establishment (Number of persons engaged)												Amphoe/Tambon		
		1 - 5	6 - 10	11 - 15	16 - 20	21 - 25	26 - 30	31 - 50	51 - 100	101 - 200	201 - 500	501 - 1,000	> 1,000			
อำเภอแม่ระมาด	2,001	1,447	229	115	20	22	-	-	168	-	-	-	-	-	-	AmphoeMae Ramat
ตำบลแม่ระมาด	939	614	150	53	-	22	-	-	100	-	-	-	-	-	-	TambonMae Ramat
ตำบลแม่เงา	679	504	72	35	-	-	-	-	68	-	-	-	-	-	-	TambonMae Charao
ตำบลชะเง้อ	187	133	7	27	20	-	-	-	-	-	-	-	-	-	-	TambonKhane Chue
ตำบลงิ้ว	48	48	-	-	-	-	-	-	-	-	-	-	-	-	-	TambonMae Tuen
ตำบลสามหมื่น	54	54	-	-	-	-	-	-	-	-	-	-	-	-	-	TambonSam Muen
ตำบลพระธาตุ	94	94	-	-	-	-	-	-	-	-	-	-	-	-	-	TambonPhra That
อำเภอท่าสองยาง	964	850	59	12	-	-	-	43	-	-	-	-	-	-	-	AmphoeTha Song Yang
ตำบลท่าสองยาง	173	163	10	-	-	-	-	-	-	-	-	-	-	-	-	TambonTha Song Yang
ตำบลแม่ต๋าน	477	387	35	12	-	-	-	43	-	-	-	-	-	-	-	TambonMae Tan
ตำบลแม่ต๋อง	77	63	14	-	-	-	-	-	-	-	-	-	-	-	-	TambonMae Song
ตำบลแม่หละ	132	132	-	-	-	-	-	-	-	-	-	-	-	-	-	TambonMae La
ตำบลแม่ระหลาด	43	43	-	-	-	-	-	-	-	-	-	-	-	-	-	TambonMae Wa Luang
ตำบลแม่สุย	62	62	-	-	-	-	-	-	-	-	-	-	-	-	-	TambonMae Usu
อำเภอแม่สอด	31,029	7,870	2,234	1,165	576	587	395	1,061	2,049	3,474	6,195	1,741	3,682	-	-	AmphoeMae Sot
ตำบลแม่สอด	12,322	4,351	1,419	721	343	361	194	572	936	1,436	1,438	551	-	-	-	TambonMae Sot
ตำบลแม่กู่	1,825	368	75	47	51	21	-	33	80	150	325	675	-	-	-	TambonMae Ku
ตำบลพะวง	156	150	6	-	-	-	-	-	-	-	-	-	-	-	-	TambonPhawo
ตำบลแม่ตาว	3,482	247	36	37	34	23	-	32	144	253	794	-	1,882	-	-	TambonMae Tao
ตำบลแม่กาษา	1,832	415	181	137	36	118	27	35	208	-	675	-	-	-	-	TambonMae Kasa
ตำบลท่าสายลวด	6,016	1,081	227	163	36	21	116	171	235	402	1,249	515	1,800	-	-	TambonTha Sai Luat
ตำบลแม่ปะ	3,799	699	196	48	36	43	58	84	446	1,233	956	-	-	-	-	TambonMae Pa
ตำบลมหาวัน	382	282	48	12	40	-	-	-	-	-	-	-	-	-	-	TambonMaha Wan
ตำบลด่านแม่ละเมา	138	138	-	-	-	-	-	-	-	-	-	-	-	-	-	TambonDan Mae Lamao
ตำบลพระธาตุผาแดง	1,077	139	46	-	-	-	-	134	-	-	758	-	-	-	-	TambonPhra That Pha Daeng
อำเภอพบพระ	2,472	1,916	192	110	16	67	27	35	-	109	-	-	-	-	-	AmphoePhop Phra
ตำบลพบพระ	696	444	48	44	16	-	-	35	-	109	-	-	-	-	-	TambonPhop Phra
ตำบลช่องแคบ	1,050	818	122	66	-	44	-	-	-	-	-	-	-	-	-	TambonChong Khaep
ตำบลศรีวิชัยบุรี	367	334	6	-	-	-	-	-	27	-	-	-	-	-	-	TambonKhiri Rat
ตำบลวาเล่ย์	195	162	10	-	-	23	-	-	-	-	-	-	-	-	-	TambonWale
ตำบลรวมไทยพัฒนา	164	158	6	-	-	-	-	-	-	-	-	-	-	-	-	TambonRuam Thai Phatthana

ตาราง 6 จำนวนคนทำงานในสถานประกอบการ จำนวนคนงานของสถานประกอบการ (จำนวนคนทำงาน) อำเภอและตำบล (ต่อ)

TABLE 6 NUMBER OF PERSONS ENGAGED IN ESTABLISHMENTS BY SIZE OF ESTABLISHMENT (NUMBER OF PERSONS ENGAGED), AMPHOE AND TAMBON (Cont'd)

อำเภอ/ตำบล	จำนวน คนทำงาน Number of persons engaged	ขนาดของสถานประกอบการ (จำนวนคนทำงาน) Size of establishment (Number of persons engaged)											Amphoe/Tambon				
		1 - 5	6 - 10	11 - 15	16 - 20	21 - 25	26 - 30	31 - 50	51 - 100	101 - 200	201 - 500	501 - 1,000		> 1,000			
อำเภอสามง่าม	1,091	784	162	-	33	-	-	112	-	-	-	-	-	-	-	-	AmphoeSam Ngao
ตำบลสามง่าม	250	114	24	-	-	-	112	-	-	-	-	-	-	-	-	-	TambonSam Ngao
ตำบลวังหมัน	151	138	13	-	-	-	-	-	-	-	-	-	-	-	-	-	TambonWang Man
ตำบลยกกระบี่	161	155	6	-	-	-	-	-	-	-	-	-	-	-	-	-	TambonYok Krabat
ตำบลย่านรี	140	100	7	-	33	-	-	-	-	-	-	-	-	-	-	-	TambonYan Ri
ตำบลบ้านนา	153	67	86	-	-	-	-	-	-	-	-	-	-	-	-	-	TambonBan Na
ตำบลวังจันทร์	236	210	26	-	-	-	-	-	-	-	-	-	-	-	-	-	TambonWang Chan
อำเภอแม่ระมาด	1,062	775	177	68	20	22	-	-	-	-	-	-	-	-	-	-	AmphoeMae Ramat
ตำบลแม่ระมาด	371	194	114	41	-	22	-	-	-	-	-	-	-	-	-	-	TambonMae Ramat
ตำบลแม่จระเข้	308	252	56	-	-	-	-	-	-	-	-	-	-	-	-	-	TambonMae Charao
ตำบลชะง้อ	187	133	7	27	20	-	-	-	-	-	-	-	-	-	-	-	TambonKhane Chue
ตำบลแม่ตื่น	48	48	-	-	-	-	-	-	-	-	-	-	-	-	-	-	TambonMae Tuen
ตำบลสามหมื่น	54	54	-	-	-	-	-	-	-	-	-	-	-	-	-	-	TambonSam Muen
ตำบลพรธาตุ	94	94	-	-	-	-	-	-	-	-	-	-	-	-	-	-	TambonPhra That
อำเภอท่าสองยาง	573	537	24	12	-	-	-	-	-	-	-	-	-	-	-	-	AmphoeTha Song Yang
ตำบลท่าสองยาง	173	163	10	-	-	-	-	-	-	-	-	-	-	-	-	-	TambonTha Song Yang
ตำบลแม่ตัน	86	74	-	12	-	-	-	-	-	-	-	-	-	-	-	-	TambonMae Tan
ตำบลแม่สอง	77	63	14	-	-	-	-	-	-	-	-	-	-	-	-	-	TambonMae Song
ตำบลแม่ทะ	132	132	-	-	-	-	-	-	-	-	-	-	-	-	-	-	TambonMae La
ตำบลแม่ทะหลง	43	43	-	-	-	-	-	-	-	-	-	-	-	-	-	-	TambonMae Wa Luang
ตำบลแม่สุ	62	62	-	-	-	-	-	-	-	-	-	-	-	-	-	-	TambonMae Usu
อำเภอแม่สอด	11,064	2,112	512	256	128	182	175	393	734	1,383	2,714	675	1,800	-	-	-	AmphoeMae Sot
ตำบลแม่กุ	1,467	133	20	47	16	21	-	-	80	150	325	675	-	-	-	-	TambonMae Ku
ตำบลพะวง	156	150	6	-	-	-	-	-	-	-	-	-	-	-	-	-	TambonPhawo
ตำบลแม่กาษา	1,832	415	181	137	36	118	27	35	208	-	675	-	-	-	-	-	TambonMae Kasa
ตำบลท่าสายลวด	2,213	156	15	12	-	-	90	140	-	-	-	-	1,800	-	-	-	TambonTha Sai Luat
ตำบลแม่ปะ	3,799	699	196	48	36	43	58	84	446	1,233	956	-	-	-	-	-	TambonMae Pa
ตำบลมหาวัน	382	282	48	12	40	-	-	-	-	-	-	-	-	-	-	-	TambonMaha Wan
ตำบลตำบลแม่ละนา	138	138	-	-	-	-	-	-	-	-	-	-	-	-	-	-	TambonDan Mae Lamao
ตำบลพรธาตุแดง	1,077	139	46	-	-	-	-	134	-	-	758	-	-	-	-	-	TambonPhra That Pha Daeng

ตาราง 6 จำนวนคนทำงานในสถานประกอบการ จำนวนสถานประกอบการ (จำนวนคนทำงาน) อำเภอและตำบล (ต่อ)

TABLE 6 NUMBER OF PERSONS ENGAGED IN ESTABLISHMENTS BY SIZE OF ESTABLISHMENT (NUMBER OF PERSONS ENGAGED), AMPHOE AND TAMBON (Cont'd)

อำเภอ/ตำบล	จำนวน คนทำงาน Number of persons engaged	ขนาดของสถานประกอบการ (จำนวนคนทำงาน) Size of establishment (Number of persons engaged)											Amphoe/Tambon			
		1 - 5	6 - 10	11 - 15	16 - 20	21 - 25	26 - 30	31 - 50	51 - 100	101 - 200	201 - 500	501 - 1,000		> 1,000		
อำเภอบพพระ	2,009	1,648	151	81	-	67	27	35	-	-	-	-	-	-	-	AmphoePhop Phra
ตำบลบพพระ	233	176	7	15	-	-	35	-	-	-	-	-	-	-	-	TambonPhop Phra
ตำบลช่องแคบ	1,050	818	122	66	-	44	-	-	-	-	-	-	-	-	-	TambonChong Khaep
ตำบลศรีราชบุรี	367	334	6	-	-	-	27	-	-	-	-	-	-	-	-	TambonKhiri Rat
ตำบลวาเสี	195	162	10	-	-	23	-	-	-	-	-	-	-	-	-	TambonWale
ตำบลรวมไทยพัฒนา	164	158	6	-	-	-	-	-	-	-	-	-	-	-	-	TambonKuam Thai Phatthana
อำเภออุ้มผาง	641	525	81	-	-	-	35	-	-	-	-	-	-	-	-	AmphoeUmphang
ตำบลอุ้มผาง	159	146	13	-	-	-	-	-	-	-	-	-	-	-	-	TambonUmphang
ตำบลหนองหลวง	88	40	13	-	-	-	-	35	-	-	-	-	-	-	-	TambonNong Luang
ตำบลโนนไกร	155	155	-	-	-	-	-	-	-	-	-	-	-	-	-	TambonMokro
ตำบลแม่ละมุ้ง	14	14	-	-	-	-	-	-	-	-	-	-	-	-	-	TambonMae Lamung
ตำบลแม่กลอง	225	170	55	-	-	-	-	-	-	-	-	-	-	-	-	TambonMae Klong
อำเภอวังเจ้า	1,065	657	44	49	17	25	28	-	245	-	-	-	-	-	-	AmphoeWang Chao
ตำบลเชียงทอง	387	322	13	27	-	25	-	-	-	-	-	-	-	-	-	TambonChiang Thong
ตำบลนาโบสถ์	200	172	6	22	-	-	-	-	-	-	-	-	-	-	-	TambonNa Bot
ตำบลประดาง	478	163	25	-	17	-	28	-	245	-	-	-	-	-	-	TambonPradang

ที่มา : สำมะโนธุรกิจและอุตสาหกรรม พ.ศ. 2555 (ข้อมูลพื้นฐาน) จังหวัด ตาก สำนักงานสถิติแห่งชาติ กระทรวงเทคโนโลยีสารสนเทศและการสื่อสาร

Source : The 2012 Business and Industrial Census (Basic Information), Tak Province, National Statistical Office, Ministry of Information and Communication Technology

ตาราง 7 จำนวนสถานประกอบการ จำนวนคนงานของสถานประกอบการ (จำนวนลูกจ้าง) อำเภอและตำบล

TABLE 7 NUMBER OF ESTABLISHMENTS BY SIZE OF ESTABLISHMENT (NUMBER OF EMPLOYEES), AMPHOE AND TAMBON

อำเภอ/ตำบล	จำนวน สถานประกอบการ Number of establishments	ขนาดของสถานประกอบการ (จำนวนลูกจ้าง) Size of establishment (Number of employees)													อำเภอ/Tambon
		1 - 5	6 - 10	11 - 15	16 - 20	21 - 25	26 - 30	31 - 50	51 - 100	101 - 200	201 - 500	501 - 1,000	> 1,000	รวม Total	
จังหวัดตาก	15,056	2,490	384	122	57	29	25	37	42	31	22	3	2	11,812	ตาก
อำเภอเมืองตาก	4,385	603	102	36	25	7	5	9	6	5	-	-	-	3,587	AmphoeMueang Tak
ตำบลระแหง	578	156	14	4	5	1	-	1	-	1	-	-	-	396	TambonRaheng
ตำบลหนองหลวง	717	167	20	12	2	4	2	2	1	-	-	-	-	507	TambonNong Luang
ตำบลเชียงเงิน	125	34	7	3	2	-	-	1	-	-	-	-	-	78	TambonChiang Ngoen
ตำบลหัวด้าย	155	9	4	1	-	-	-	-	-	-	-	-	-	141	TambonHua Diat
ตำบลหนองบัวเหนือ	95	10	3	-	-	-	-	-	-	-	-	-	-	82	TambonNong Bua Nuea
ตำบลไม้งาม	609	63	14	1	4	1	2	2	2	2	-	-	-	518	TambonMai Ngam
ตำบลโป่งแดง	151	8	3	2	1	-	-	1	1	-	-	-	-	135	TambonPong Daeng
ตำบลน้ำร้อน	598	69	13	9	4	-	-	-	2	-	-	-	-	501	TambonNam Ruem
ตำบลวังหิน	246	25	6	-	2	-	-	-	-	1	-	-	-	212	TambonWang Hin
ตำบลแม่ท้อ	167	12	3	1	2	-	-	1	-	-	-	-	-	148	TambonMae Tho
ตำบลป่ามะม่วง	102	4	3	-	1	1	1	-	-	-	-	-	-	92	TambonPa Mamuang
ตำบลหนองบัวใต้	162	26	4	2	1	-	-	-	-	-	-	-	-	129	TambonNong Bua Tai
ตำบลวังประจวบ	277	11	7	-	1	-	-	1	-	1	-	-	-	256	TambonWang Prachop
ตำบลตะลุกกลางทุ่ง	403	9	1	1	-	-	-	-	-	-	-	-	-	392	TambonT aluk Klang Thung
อำเภอบ้านตาก	1,123	101	16	6	-	1	4	3	2	1	-	-	-	989	AmphoeBan Tak
ตำบลตากออก	385	51	6	3	-	1	1	1	1	-	-	-	-	321	TambonTak Ok
ตำบลสมอโค่น	108	5	2	-	-	-	1	-	-	1	-	-	-	99	TambonSamo Khon
ตำบลแม่สลิต	113	6	4	-	-	-	1	2	-	-	-	-	-	100	TambonMae Salit
ตำบลตากตก	197	19	3	-	-	-	-	-	-	-	-	-	-	175	TambonTak Tok
ตำบลเกาะตะเภา	124	13	-	1	-	-	1	-	-	-	-	-	-	109	TambonKo Taphao
ตำบลทุ่งกระเซาะ	98	4	1	2	-	-	-	-	1	-	-	-	-	90	TambonThung Krachao
ตำบลท้อฟ้า	98	3	-	-	-	-	-	-	-	-	-	-	-	95	TambonThong Fa
อำเภอสามเงา	666	76	8	2	1	-	-	3	-	-	-	-	-	576	AmphoeSam Ngao
ตำบลสามเงา	229	22	3	1	-	-	-	3	-	-	-	-	-	200	TambonSam Ngao
ตำบลวังหมัน	81	18	1	-	-	-	-	-	-	-	-	-	-	62	TambonWang Man
ตำบลยกกระบัตร	127	4	1	-	-	-	-	-	-	-	-	-	-	122	TambonYok Krabat
ตำบลย่านรี	64	4	1	1	1	-	-	-	-	-	-	-	-	57	TambonYan Ri
ตำบลบ้านนา	46	16	2	-	-	-	-	-	-	-	-	-	-	28	TambonBan Na
ตำบลวังจันทร์	119	12	-	-	-	-	-	-	-	-	-	-	-	107	TambonWang Chan

ตาราง 7 จำนวนสถานประกอบการ จำนวนตามขนาดของสถานประกอบการ (จำนวนลูกจ้าง) อำเภอและตำบล (ต่อ)
 TABLE 7 NUMBER OF ESTABLISHMENTS BY SIZE OF ESTABLISHMENT (NUMBER OF EMPLOYEES), AMPHIOE AND TAMBON (Cont'd)

อำเภอ/ตำบล	จำนวน สถานประกอบการ Number of establishments	ขนาดของสถานประกอบการ (จำนวนลูกจ้าง) Size of establishment (Number of employees)													Amphoe/Tambon		
		1 - 5	6 - 10	11 - 15	16 - 20	21 - 25	26 - 30	31 - 50	51 - 100	101 - 200	201 - 500	501 - 1,000	> 1,000	ลูก จ้าง No			
อำเภอแม่ระมาด	987	131	14	7	2	-	-	2	-	-	-	-	-	-	-	831	AmphoeMae Ramat
ตำบลแม่ระมาด	397	65	11	4	1	-	-	1	-	-	-	-	-	-	-	315	TambonMae Ramat
ตำบลแม่เงา	336	54	3	1	-	-	-	1	-	-	-	-	-	-	-	277	TambonMae Charao
ตำบลชะเง้อ	87	6	-	2	1	-	-	-	-	-	-	-	-	-	-	78	TambonKhane Chue
ตำบลงิ้ว	48	-	-	-	-	-	-	-	-	-	-	-	-	-	-	48	TambonMae Tuen
ตำบลสามหมื่น	47	-	-	-	-	-	-	-	-	-	-	-	-	-	-	47	TambonSam Muen
ตำบลพระธาตุ	72	6	-	-	-	-	-	-	-	-	-	-	-	-	-	66	TambonPhra That
อำเภอท่าสองยาง	585	51	4	-	-	-	-	1	-	-	-	-	-	-	-	529	AmphoeTha Song Yang
ตำบลท่าสองยาง	123	6	-	-	-	-	-	-	-	-	-	-	-	-	-	117	TambonTha Song Yang
ตำบลแม่ตัน	242	39	4	-	-	-	-	1	-	-	-	-	-	-	-	198	TambonMae Tan
ตำบลแม่สอด	48	4	-	-	-	-	-	-	-	-	-	-	-	-	-	44	TambonMae Song
ตำบลแม่ทะ	94	1	-	-	-	-	-	-	-	-	-	-	-	-	-	93	TambonMae La
ตำบลแม่ทะหลง	35	1	-	-	-	-	-	-	-	-	-	-	-	-	-	34	TambonMae Wa Luang
ตำบลแม่ตู่	43	-	-	-	-	-	-	-	-	-	-	-	-	-	-	43	TambonMae Ust
อำเภอแม่สอด	4,857	1,252	202	62	27	18	14	20	29	24	22	3	2	2	3,202	AmphoeMae Sot	
ตำบลแม่สอด	2,389	907	119	41	14	12	6	12	14	8	6	1	1	1	1,249	TambonMae Sot	
ตำบลแม่กู่	256	32	6	3	2	-	-	1	1	1	1	-	-	-	208	TambonMae Ku	
ตำบลพะวง	103	9	-	-	-	-	-	-	-	-	-	-	-	-	94	TambonPhawo	
ตำบลเม่งตา	179	28	4	2	1	1	1	-	2	3	2	-	1	1	134	TambonMae Tao	
ตำบลแม่กาษา	346	25	22	5	5	2	-	1	3	-	2	-	-	-	281	TambonMae Kasa	
ตำบลท่าสายลวด	711	124	24	9	1	1	5	2	3	3	4	1	1	1	533	TambonTha Sai Luat	
ตำบลแม่ปะ	470	77	18	2	2	2	2	1	6	9	4	-	-	-	347	TambonMae Pa	
ตำบลมทาวัว	189	19	4	-	2	-	-	-	-	-	-	-	-	-	164	TambonMaaha Wan	
ตำบลด่านแม่ละเมา	106	2	-	-	-	-	-	-	-	-	-	-	-	-	104	TambonDan Mae Lamao	
ตำบลพระธาตุผาแดง	108	9	5	-	-	-	-	3	-	-	3	-	-	-	88	TambonPhra That Pha Daeng	
อำเภอพบพระ	1,239	148	14	6	1	2	1	1	-	1	-	-	-	-	1,065	AmphoePhop Phra	
ตำบลพบพระ	295	44	2	4	-	-	-	1	-	1	-	-	-	-	243	TambonPhop Phra	
ตำบลช่องแคบ	463	86	11	2	1	1	-	-	-	-	-	-	-	-	362	TambonChong Khaep	
ตำบลศรีวิชัยบุรี	254	13	-	-	-	-	1	-	-	-	-	-	-	-	240	TambonKhiri Rat	
ตำบลวาเล่ย์	113	2	1	-	-	1	-	-	-	-	-	-	-	-	109	TambonWale	
ตำบลรวมไทยพัฒนา	114	3	-	-	-	-	-	-	-	-	-	-	-	-	111	TambonRuam Thai Phatthana	

ตาราง 7 จำนวนสถานประกอบการ จำนวนตามขนาดของสถานประกอบการ (จำนวนลูกจ้าง) อำเภอและตำบล (ต่อ)
TABLE 7 NUMBER OF ESTABLISHMENTS BY SIZE OF ESTABLISHMENT (NUMBER OF EMPLOYEES), AMPHIOE AND TAMBON (Cont'd)

อำเภอ/ตำบล	จำนวน สถานประกอบการ Number of establishments	ขนาดของสถานประกอบการ (จำนวนลูกจ้าง) Size of establishment (Number of employees)												Amphoe/Tambon			
		1 - 5	6 - 10	11 - 15	16 - 20	21 - 25	26 - 30	31 - 50	51 - 100	101 - 200	201 - 500	501 - 1,000	> 1,000		รวม No		
อำเภออุ้มผาง	545	66	15	-	-	-	-	-	-	-	-	-	-	-	-	464	AmphoeUmphang
ตำบลอุ้มผาง	193	44	4	-	-	-	-	-	-	-	-	-	-	-	-	145	TambonUmphang
ตำบลหนองหลวง	31	4	1	-	-	-	-	-	-	-	-	-	-	-	-	26	TambonNong Luang
ตำบลไม้เกร	108	1	-	-	-	-	-	-	-	-	-	-	-	-	-	107	TambonMokro
ตำบลเนินเงิน	96	1	4	-	-	-	-	-	-	-	-	-	-	-	-	91	TambonMae Chan
ตำบลแม่ละมุ้ง	12	1	-	-	-	-	-	-	-	-	-	-	-	-	-	11	TambonMae Lamung
ตำบลแม่กลอง	105	15	6	-	-	-	-	-	-	-	-	-	-	-	-	84	TambonMae Klong
อำเภอวังเจ้า	669	82	9	3	1	1	1	3	-	-	-	-	-	-	-	569	AmphoeWang Chao
ตำบลเชียงทอง	440	59	4	2	1	1	-	-	-	-	-	-	-	-	-	373	TambonChiang Thong
ตำบลนาโปลี	114	10	2	-	-	-	-	-	-	-	-	-	-	-	-	102	TambonNa Bot
ตำบลประดาง	115	13	3	1	-	-	-	3	-	-	-	-	-	-	-	94	TambonPradang
ในเขตเทศบาล	7,424	1,744	234	84	31	20	12	21	25	18	12	2	1	5,220	1	5,220	Municipal area
อำเภอเมืองตาก	2,184	429	59	21	13	6	4	6	3	3	-	-	-	-	-	1,640	AmphoeMueang Tak
ตำบลระแหง	578	156	14	4	5	1	-	1	-	1	-	-	-	-	-	396	TambonRaheng
ตำบลหนองหลวง	717	167	20	12	2	4	2	2	1	-	-	-	-	-	-	507	TambonNong Luang
ตำบลเชียงเงิน	125	34	7	3	2	-	-	1	-	-	-	-	-	-	-	78	TambonChiang Ngoen
ตำบลหัวเตี้ยต	155	9	4	1	-	-	-	-	-	-	-	-	-	-	-	141	TambonHua Diat
ตำบลไม้งาม	609	63	14	1	4	1	2	2	2	2	-	-	-	-	-	518	TambonMai Ngam
อำเภอบ้านตาก	492	54	6	3	-	-	-	1	1	-	-	-	-	-	-	427	AmphoeBan Tak
ตำบลตากออก	275	38	5	1	-	-	-	1	-	-	-	-	-	-	-	230	TambonTak Ok
ตำบลตากตก	98	11	-	-	-	-	-	-	-	-	-	-	-	-	-	87	TambonTak Tok
ตำบลทุ่งกระแตะ	98	4	1	2	-	-	-	-	1	-	-	-	-	-	-	90	TambonThung Krachao
ตำบลท้องฟ้า	21	1	-	-	-	-	-	-	-	-	-	-	-	-	-	20	TambonThong Fa
อำเภอสามเงา	136	18	1	1	-	-	-	-	-	-	-	-	-	-	-	116	AmphoeSam Ngao
ตำบลสามเงา	136	18	1	1	-	-	-	-	-	-	-	-	-	-	-	116	TambonSam Ngao
อำเภอแม่ระมาด	461	46	6	2	-	-	-	-	2	-	-	-	-	-	-	405	AmphoeMae Ramat
ตำบลแม่ระมาด	281	29	4	1	-	-	-	-	1	-	-	-	-	-	-	246	TambonMae Ramat
ตำบลแม่จะเร	180	17	2	1	-	-	-	-	1	-	-	-	-	-	-	159	TambonMae Charao
อำเภอท่าสองยาง	196	37	3	-	-	-	-	1	-	-	-	-	-	-	-	155	AmphoeTha Song Yang
ตำบลแม่ต๋าน	196	37	3	-	-	-	-	1	-	-	-	-	-	-	-	155	TambonMae Tan

ตาราง 7 จำนวนสถานประกอบการ จำนวนคนงานของสถานประกอบการ (จำนวนลูกจ้าง) อำเภอและตำบล (ต่อ)
TABLE 7 NUMBER OF ESTABLISHMENTS BY SIZE OF ESTABLISHMENT (NUMBER OF EMPLOYEES), AMPHIOE AND TAMBON (Cont'd)

อำเภอ/ตำบล	จำนวน สถานประกอบการ Number of establishments	ขนาดของสถานประกอบการ (จำนวนลูกจ้าง) Size of establishment (Number of employees)													Amphoe/Tambon
		1 - 5	6 - 10	11 - 15	16 - 20	21 - 25	26 - 30	31 - 50	51 - 100	101 - 200	201 - 500	501 - 1,000	> 1,000	ลูก จ้าง No	
อำเภอแม่สอด	3,336	1,064	148	53	17	14	8	13	19	14	12	2	1	1,971	AmphoeMae Sot
ตำบลแม่สอด	2,389	907	119	41	14	12	6	12	14	8	6	1	-	1,249	TambonMae Sot
ตำบลแม่กุ	162	18	4	1	1	-	-	1	-	-	-	-	-	137	TambonMae Ku
ตำบลแม่ตาว	179	28	4	2	1	1	1	-	2	3	2	-	1	134	TambonMae Tao
ตำบลท่าสายลวด	606	111	21	9	1	1	1	-	3	3	4	1	-	451	TambonTha Sai Luat
อำเภอพบพระ	177	30	2	3	-	-	-	-	-	1	-	-	-	141	AmphoePhop Phra
ตำบลพบพระ	177	30	2	3	-	-	-	-	-	1	-	-	-	141	TambonPhop Phra
อำเภออุ้มผาง	218	21	6	-	-	-	-	-	-	-	-	-	-	191	AmphoeUmphang
ตำบลอุ้มผาง	122	20	2	-	-	-	-	-	-	-	-	-	-	100	TambonUmphang
ตำบลแม่เงิน	96	1	4	-	-	-	-	-	-	-	-	-	-	91	TambonMae Chan
อำเภอวังเจ้า	224	45	3	1	1	-	-	-	-	-	-	-	-	174	AmphoeWang Chao
ตำบลเชียงทอง	224	45	3	1	1	-	-	-	-	-	-	-	-	174	TambonChiang Thong
นอกเขตเทศบาล	7,632	746	150	38	26	9	13	16	17	13	10	1	1	6,592	Non - municipal area
อำเภอเมืองตาก	2,201	174	43	15	12	1	1	3	3	2	-	-	-	1,947	AmphoeMueang Tak
ตำบลหนองบัวเหนือ	95	10	3	-	-	-	-	-	-	-	-	-	-	82	TambonNong Bua Nuea
ตำบลโป่งแดง	151	8	3	2	1	-	-	1	1	-	-	-	-	135	TambonPong Daeng
ตำบลน้ำร้อน	598	69	13	9	4	-	-	-	2	-	-	-	-	501	TambonNam Ruen
ตำบลวังหิน	246	25	6	-	2	-	-	-	-	1	-	-	-	212	TambonWang Hin
ตำบลแม่ท้อ	167	12	3	1	2	-	-	1	-	-	-	-	-	148	TambonMae Tho
ตำบลป่ามะม่วง	102	4	3	-	1	1	1	-	-	-	-	-	-	92	TambonPa Mamuang
ตำบลหนองบัวใต้	162	26	4	2	1	-	-	-	-	-	-	-	-	129	TambonNong Bua Tai
ตำบลวังประจบ	277	11	7	-	1	-	-	1	-	1	-	-	-	256	TambonWang Prachop
ตำบลตุ๊กตากองทัม	403	9	1	1	-	-	-	-	-	-	-	-	-	392	TambonTuluk Klang Thung
อำเภอบ้านตาก	631	47	10	3	-	1	4	2	1	1	-	-	-	562	AmphoeBan Tak
ตำบลตากออก	110	13	1	2	-	1	1	-	1	-	-	-	-	91	TambonTak Ok
ตำบลสมอโตน	108	5	2	-	-	-	1	-	-	1	-	-	-	99	TambonSamo Khon
ตำบลแม่ลัด	113	6	4	-	-	-	1	2	-	-	-	-	-	100	TambonMae Salit
ตำบลตากตก	99	8	3	-	-	-	-	-	-	-	-	-	-	88	TambonTak Tok
ตำบลเกาะตะเภา	124	13	-	1	-	-	1	-	-	-	-	-	-	109	TambonKo Taphao
ตำบลท้องฟ้า	77	2	-	-	-	-	-	-	-	-	-	-	-	75	TambonThong Fa

ตาราง 7 จำนวนสถานประกอบการ จำนวนตามขนาดของสถานประกอบการ (จำนวนลูกจ้าง) อำเภอและตำบล (ต่อ)
 TABLE 7 NUMBER OF ESTABLISHMENTS BY SIZE OF ESTABLISHMENT (NUMBER OF EMPLOYEES), AMPHIOE AND TAMBON (Cont'd)

อำเภอ/ตำบล	จำนวน สถานประกอบการ Number of establishments	ขนาดของสถานประกอบการ (จำนวนลูกจ้าง) Size of establishment (Number of employees)												Amphoe/Tambon			
		1 - 5	6 - 10	11 - 15	16 - 20	21 - 25	26 - 30	31 - 50	51 - 100	101 - 200	201 - 500	501 - 1,000	> 1,000		ลูก จ้าง No		
อำเภอสามเงา	530	58	7	1	1	1	-	-	3	-	-	-	-	-	-	460	AmphoeSam Ngao
ตำบลสามเงา	93	4	2	-	-	-	-	-	3	-	-	-	-	-	-	84	TambonSam Ngao
ตำบลวังหมัน	81	18	1	-	-	-	-	-	-	-	-	-	-	-	-	62	TambonWang Man
ตำบลยกกระบัต	127	4	1	-	-	-	-	-	-	-	-	-	-	-	-	122	TambonYok Krabat
ตำบลย่านรี	64	4	1	1	1	-	-	-	-	-	-	-	-	-	-	57	TambonYan Ri
ตำบลบ้านนา	46	16	2	-	-	-	-	-	-	-	-	-	-	-	-	28	TambonBan Na
ตำบลวังจันทร์	119	12	-	-	-	-	-	-	-	-	-	-	-	-	-	107	TambonWang Chan
อำเภอแม่ระมาด	526	85	8	5	2	-	-	-	-	-	-	-	-	-	-	426	AmphoeMae Ramat
ตำบลแม่ระมาด	116	36	7	3	1	-	-	-	-	-	-	-	-	-	-	69	TambonMae Ramat
ตำบลแม่เงา	156	37	1	-	-	-	-	-	-	-	-	-	-	-	-	118	TambonMae Charao
ตำบลชะเง้อ	87	6	-	2	1	-	-	-	-	-	-	-	-	-	-	78	TambonKhane Chue
ตำบลแม่ตื่น	48	-	-	-	-	-	-	-	-	-	-	-	-	-	-	48	TambonMae Tuen
ตำบลสามหมื่น	47	-	-	-	-	-	-	-	-	-	-	-	-	-	-	47	TambonSam Muen
ตำบลพระธาตุ	72	6	-	-	-	-	-	-	-	-	-	-	-	-	-	66	TambonPhra That
อำเภอท่าสองยาง	389	14	1	-	-	-	-	-	-	-	-	-	-	-	-	374	AmphoeTha Song Yang
ตำบลท่าสองยาง	123	6	-	-	-	-	-	-	-	-	-	-	-	-	-	117	TambonTha Song Yang
ตำบลแม่ต๋าน	46	2	1	-	-	-	-	-	-	-	-	-	-	-	-	43	TambonMae Tan
ตำบลแม่สลอง	48	4	-	-	-	-	-	-	-	-	-	-	-	-	-	44	TambonMae Song
ตำบลแม่ทละ	94	1	-	-	-	-	-	-	-	-	-	-	-	-	-	93	TambonMae La
ตำบลแม่ทะลวง	35	1	-	-	-	-	-	-	-	-	-	-	-	-	-	34	TambonMae Wa Luang
ตำบลแม่สุ	43	-	-	-	-	-	-	-	-	-	-	-	-	-	-	43	TambonMae Usu
อำเภอแม่สอด	1,521	168	54	9	10	4	6	6	7	10	10	10	1	1	1,231	AmphoeMae Sot	
ตำบลแม่กุ	94	14	2	2	1	-	-	-	-	1	1	1	-	-	-	71	TambonMae Ku
ตำบลพะวอ	103	9	-	-	-	-	-	-	-	-	-	-	-	-	-	94	TambonPhawo
ตำบลแม่กาษา	346	25	22	5	5	2	-	-	1	3	-	2	-	-	-	281	TambonMae Kasa
ตำบลท่าสายลวด	105	13	3	-	-	-	4	2	-	-	-	-	-	1	-	82	TambonTha Sai Luat
ตำบลแม่ปะ	470	77	18	2	2	2	2	1	6	9	4	-	-	-	-	347	TambonMae Pa
ตำบลมทวีน	189	19	4	-	2	-	-	-	-	-	-	-	-	-	-	164	TambonMaha Wan
ตำบลตำบลแม่สะเม็ก	106	2	-	-	-	-	-	-	-	-	-	-	-	-	-	104	TambonDan Mae Lamao
ตำบลพระธาตุผาแดง	108	9	5	-	-	-	-	-	3	-	-	-	-	-	-	88	TambonPhra That Pha Daeng

ตาราง 7 จำนวนสถานประกอบการ จำนวนตามขนาดของสถานประกอบการ (จำนวนลูกจ้าง) อำเภอและตำบล (ต่อ)

TABLE 7 NUMBER OF ESTABLISHMENTS BY SIZE OF ESTABLISHMENT (NUMBER OF EMPLOYEES), AMPHIOE AND TAMBON (Cont'd)

อำเภอ/ตำบล	จำนวน สถานประกอบการ Number of establishments	ขนาดของสถานประกอบการ (จำนวนลูกจ้าง) Size of establishment (Number of employees)											Amphoe/Tambon				
		1 - 5	6 - 10	11 - 15	16 - 20	21 - 25	26 - 30	31 - 50	51 - 100	101 - 200	201 - 500	501 - 1,000		> 1,000	ลูก จ้าง No		
อำเภอพระ	1,062	118	12	3	1	2	1	1	1	-	-	-	-	-	-	924	AmphoePhop Phra
ตำบลพระ	118	14	-	1	-	-	-	1	-	-	-	-	-	-	-	102	TambonPhop Phra
ตำบลอ่าวแคบ	463	86	11	2	1	1	-	-	-	-	-	-	-	-	-	362	TambonChong Khaep
ตำบลศรีราชบุรี	254	13	-	-	-	-	-	1	-	-	-	-	-	-	-	240	TambonKhiri Rat
ตำบลวาเสี	113	2	1	-	-	1	-	-	-	-	-	-	-	-	-	109	TambonWale
ตำบลรวมไทยพัฒนา	114	3	-	-	-	-	-	-	-	-	-	-	-	-	-	111	TambonRuam Thai Phatthana
อำเภออุ้มผาง	327	45	9	-	-	-	-	-	-	-	-	-	-	-	-	273	AmphoeUmphang
ตำบลอุ้มผาง	71	24	2	-	-	-	-	-	-	-	-	-	-	-	-	45	TambonUmphang
ตำบลหนองหลวง	31	4	1	-	-	-	-	-	-	-	-	-	-	-	-	26	TambonNong Luang
ตำบลโนนไกร	108	1	-	-	-	-	-	-	-	-	-	-	-	-	-	107	TambonMokro
ตำบลแม่ละมุ้ง	12	1	-	-	-	-	-	-	-	-	-	-	-	-	-	11	TambonMae Lamung
ตำบลแม่กลอง	105	15	6	-	-	-	-	-	-	-	-	-	-	-	-	84	TambonMae Klong
อำเภอวังจี้	445	37	6	2	-	1	1	-	-	3	-	-	-	-	-	395	AmphoeWang Chao
ตำบลเชียงทอง	216	14	1	1	-	1	-	-	-	-	-	-	-	-	-	199	TambonChiang Thong
ตำบลนาโบนส์	114	10	2	-	-	-	-	-	-	-	-	-	-	-	-	102	TambonNa Bot
ตำบลประตาง	115	13	3	1	-	-	1	-	-	3	-	-	-	-	-	94	TambonPradang

ที่มา : สำมะโนธุรกิจและอุตสาหกรรม พ.ศ. 2555 (ข้อมูลพื้นฐาน) จังหวัด ตาก สำนักงานสถิติแห่งชาติ กระทรวงเทคโนโลยีสารสนเทศและการสื่อสาร

Source : The 2012 Business and Industrial Census (Basic Information), Tak Province, National Statistical Office, Ministry of Information and Communication Technology

ตาราง 8 จำนวนลูกจ้างในสถานประกอบการ จำนวนตามขนาดของสถานประกอบการ (จำนวนคนทำงาน) อำเภอและตำบล
 TABLE 8 NUMBER OF EMPLOYEES IN ESTABLISHMENTS BY SIZE OF ESTABLISHMENT (NUMBER OF PERSONS ENGAGED), AMPHIOE AND TAMBON

อำเภอ/ตำบล	จำนวน ลูกจ้าง Number of employees	ขนาดของสถานประกอบการ (จำนวนคนทำงาน) Size of establishment (Number of persons engaged)											Amphoe/Tambon	
		1 - 5	6 - 10	11 - 15	16 - 20	21 - 25	26 - 30	31 - 50	51 - 100	101 - 200	201 - 500	501 - 1,000		> 1,000
จังหวัดตาก	33,125	4,272	3,509	1,891	990	1,063	628	1,714	2,955	4,294	6,386	1,741	3,682	Tak
อำเภอเมืองตาก	4,971	1,090	899	540	341	383	136	371	344	667	200	-	-	AmphoeMueang Tak
ตำบลระแหง	749	272	118	63	86	43	-	31	-	136	-	-	-	TambonRahaeng
ตำบลหนองหลวง	972	273	170	129	82	132	53	78	55	-	-	-	-	TambonNong Luang
ตำบลเชียงเงิน	238	63	60	44	-	38	-	33	-	-	-	-	-	TambonChiang Ngoen
ตำบลหัวเดียด	71	14	16	41	-	-	-	-	-	-	-	-	-	TambonHua Diat
ตำบลหนองบัวเหนือ	42	15	27	-	-	-	-	-	-	-	-	-	-	TambonNong Bua Nuea
ตำบลไม้งาม	995	131	129	32	71	25	58	83	65	201	200	-	-	TambonMai Ngam
ตำบลโป่งแดง	198	33	25	22	-	20	-	34	64	-	-	-	-	TambonPong Daeng
ตำบลน้ำร้อน	629	131	103	161	34	40	-	160	160	-	-	-	-	TambonNam Ruen
ตำบลวังหิน	344	47	65	-	-	40	-	-	-	192	-	-	-	TambonWang Hin
ตำบลแม่ท้อ	140	17	35	11	17	20	-	40	-	-	-	-	-	TambonMae Tho
ตำบลป่ามะม่วง	117	9	23	10	-	20	25	30	-	-	-	-	-	TambonPa Mamuang
ตำบลหนองบัวใต้	139	53	43	27	16	-	-	-	-	-	-	-	-	TambonNong Bua Tai
ตำบลวังประจวบ	281	21	60	-	20	-	-	42	-	138	-	-	-	TambonWang Prachop
ตำบลตุ๊กกลางทุ่ง	56	11	25	-	15	5	-	-	-	-	-	-	-	TambonTuak Klang Thung
อำเภอบ้านตาก	1,001	147	179	88	15	24	57	132	199	160	-	-	-	AmphoeBan Tak
ตำบลตากออก	381	70	84	36	15	24	30	40	82	-	-	-	-	TambonTak Ok
ตำบลสมอโค่น	213	7	19	-	-	-	27	-	160	-	-	-	-	TambonSamo Khon
ตำบลแม่สลิติ	159	13	34	-	-	-	-	62	50	-	-	-	-	TambonMae Salit
ตำบลตากตก	59	25	24	10	-	-	-	-	-	-	-	-	-	TambonTak Tok
ตำบลเกาะตะเภา	63	13	8	12	-	-	-	30	-	-	-	-	-	TambonKo Taphao
ตำบลทุ่งกระเซาะ	116	9	10	30	-	-	-	-	67	-	-	-	-	TambonThung Krachao
ตำบลท้อฟ้า	10	10	-	-	-	-	-	-	-	-	-	-	-	TambonThong Fa
อำเภอสามเงา	411	125	131	12	31	-	-	112	-	-	-	-	-	AmphoeSam Ngao
ตำบลสามเงา	198	39	35	12	-	-	-	112	-	-	-	-	-	TambonSam Ngao
ตำบลวังหมัน	42	32	10	-	-	-	-	-	-	-	-	-	-	TambonWang Man
ตำบลยกกระบัตร	14	8	6	-	-	-	-	-	-	-	-	-	-	TambonYok Krabat
ตำบลย่านรี	51	14	6	-	31	-	-	-	-	-	-	-	-	TambonYan Ri
ตำบลบ้านนา	66	10	56	-	-	-	-	-	-	-	-	-	-	TambonBan Na
ตำบลวังจันทร์	40	22	18	-	-	-	-	-	-	-	-	-	-	TambonWang Chan

ตาราง 8 จำนวนลูกจ้างในสถานประกอบการ จำแนกตามขนาดของสถานประกอบการ (จำนวนคนทำงาน) อำเภอและตำบล (ต่อ)

TABLE 8 NUMBER OF EMPLOYEES IN ESTABLISHMENTS BY SIZE OF ESTABLISHMENT (NUMBER OF PERSONS ENGAGED), AMPHIOE AND TAMBON (Cont'd)

อำเภอ/ตำบล	จำนวน ลูกจ้าง Number of employees	ขนาดของสถานประกอบการ (จำนวนคนทำงาน) Size of establishment (Number of persons engaged)											Amphoe/Tambon				
		1 - 5	6 - 10	11 - 15	16 - 20	21 - 25	26 - 30	31 - 50	51 - 100	101 - 200	201 - 500	501 - 1,000		> 1,000			
อำเภอแม่ระมาด	714	234	185	90	20	20	-	-	165	-	-	-	-	-	-	-	AmphoeMae Ramat
ตำบลแม่ระมาด	420	127	123	50	-	20	-	-	100	-	-	-	-	-	-	-	TambonMae Ramat
ตำบลแม่เงา	226	91	57	13	-	-	-	-	65	-	-	-	-	-	-	-	TambonMae Charao
ตำบลชะเง้อ	62	10	5	27	20	-	-	-	-	-	-	-	-	-	-	-	TambonKhane Chue
ตำบลงิ้ว	-	-	-	-	-	-	-	-	-	-	-	-	-	-	-	-	TambonMae Tuen
ตำบลสามหมื่น	-	-	-	-	-	-	-	-	-	-	-	-	-	-	-	-	TambonSam Muen
ตำบลพระธาตุ	6	6	-	-	-	-	-	-	-	-	-	-	-	-	-	-	TambonPhra That
อำเภอท่าสองยาง	164	86	26	10	-	-	-	42	-	-	-	-	-	-	-	-	AmphoeTha Song Yang
ตำบลท่าสองยาง	6	6	-	-	-	-	-	-	-	-	-	-	-	-	-	-	TambonTha Song Yang
ตำบลแม่ตัน	147	69	26	10	-	-	-	42	-	-	-	-	-	-	-	-	TambonMae Tan
ตำบลแม่สอด	8	8	-	-	-	-	-	-	-	-	-	-	-	-	-	-	TambonMae Song
ตำบลแม่ทะ	2	2	-	-	-	-	-	-	-	-	-	-	-	-	-	-	TambonMae La
ตำบลแม่ทะหลง	1	1	-	-	-	-	-	-	-	-	-	-	-	-	-	-	TambonMae Wa Luang
ตำบลแม่สุย	-	-	-	-	-	-	-	-	-	-	-	-	-	-	-	-	TambonMae Usu
อำเภอแม่สอด	24,268	2,068	1,758	1,000	522	546	381	1,022	2,004	3,358	6,186	1,741	3,682	1,741	3,682	AmphoeMae Sot	
ตำบลแม่สอด	8,842	1,534	1,099	615	308	342	186	553	899	1,321	1,434	551	-	551	-	TambonMae Sot	
ตำบลแม่กู่	1,475	54	61	32	48	17	-	33	80	150	325	675	-	675	-	TambonMae Ku	
ตำบลพะวง	15	11	4	-	-	-	-	-	-	-	-	-	-	-	-	-	TambonPhawo
ตำบลแม่ตา	3,252	36	26	34	33	23	-	30	143	253	792	-	-	-	1,882	TambonMae Tao	
ตำบลแม่กาษา	1,372	37	146	118	32	103	25	33	205	-	673	-	-	-	-	TambonMae Kaisa	
ตำบลท่าสายลวด	5,075	219	183	148	30	20	115	160	234	402	1,249	515	1,800	515	1,800	TambonTha Sai Luat	
ตำบลแม่ปะ	3,168	126	160	43	33	41	55	80	443	1,232	955	-	-	-	-	TambonMae Pa	
ตำบลมทาวัว	113	27	38	10	38	-	-	-	-	-	-	-	-	-	-	-	TambonMaha Wan
ตำบลด่านแม่ละเมา	2	2	-	-	-	-	-	-	-	-	-	-	-	-	-	-	TambonDan Mae Lamao
ตำบลพระธาตุผาแดง	954	22	41	-	-	-	-	133	-	-	758	-	-	-	-	-	TambonPhra That Pha Daeng
อำเภอพบพระ	764	266	146	101	15	65	27	35	-	109	-	-	-	-	-	-	AmphoePhop Phra
ตำบลพบพระ	298	64	34	41	15	-	-	35	-	109	-	-	-	-	-	-	TambonPhop Phra
ตำบลช่องแคบ	377	180	95	60	-	42	-	-	-	-	-	-	-	-	-	-	TambonChong Khaep
ตำบลศรีราษฎร์	49	17	5	-	-	-	27	-	-	-	-	-	-	-	-	-	TambonKhiri Rat
ตำบลวาเล่ย์	35	2	10	-	-	23	-	-	-	-	-	-	-	-	-	-	TambonWale
ตำบลรวมไทยพัฒนา	5	3	2	-	-	-	-	-	-	-	-	-	-	-	-	-	TambonRuam Thai Phatthana

ตาราง 8 จำนวนลูกจ้างในสถานประกอบการ จำแนกตามขนาดของสถานประกอบการ (จำนวนคนทำงาน) อำเภอและตำบล (ต่อ)

TABLE 8 NUMBER OF EMPLOYEES IN ESTABLISHMENTS BY SIZE OF ESTABLISHMENT (NUMBER OF PERSONS ENGAGED), AMPHIOE AND TAMBON (Cont'd)

อำเภอ/ตำบล	จำนวน ลูกจ้าง Number of employees	ขนาดของสถานประกอบการ (จำนวนคนทำงาน) Size of establishment (Number of persons engaged)											Amphoe/Tambon				
		1 - 5	6 - 10	11 - 15	16 - 20	21 - 25	26 - 30	31 - 50	51 - 100	101 - 200	201 - 500	501 - 1,000		> 1,000			
อำเภอสามเงา	355	94	118	-	31	-	-	-	112	-	-	-	-	-	-	-	AmphoeSam Ngao
ตำบลสามเงา	142	8	22	-	-	-	-	112	-	-	-	-	-	-	-	-	TambonSam Ngao
ตำบลวังหมัน	42	32	10	-	-	-	-	-	-	-	-	-	-	-	-	-	TambonWang Man
ตำบลยกกระบี่ศรี	14	8	6	-	-	-	-	-	-	-	-	-	-	-	-	-	TambonYok Krabat
ตำบลย่านรี	51	14	6	-	31	-	-	-	-	-	-	-	-	-	-	-	TambonYan Ri
ตำบลบ้านนา	66	10	56	-	-	-	-	-	-	-	-	-	-	-	-	-	TambonBan Na
ตำบลวังจันทร์	40	22	18	-	-	-	-	-	-	-	-	-	-	-	-	-	TambonWang Chan
อำเภอแม่ระมาด	392	146	141	65	20	20	-	-	-	-	-	-	-	-	-	-	AmphoeMae Ramat
ตำบลแม่ระมาด	215	65	92	38	20	20	-	-	-	-	-	-	-	-	-	-	TambonMae Ramat
ตำบลแม่เงา	109	65	44	-	-	-	-	-	-	-	-	-	-	-	-	-	TambonMae Charao
ตำบลชะน้อ	62	10	5	27	20	-	-	-	-	-	-	-	-	-	-	-	TambonKhame Chue
ตำบลแม่ตื่น	-	-	-	-	-	-	-	-	-	-	-	-	-	-	-	-	TambonMae Tuen
ตำบลสามหมื่น	-	-	-	-	-	-	-	-	-	-	-	-	-	-	-	-	TambonSam Muen
ตำบลพระธาตุ	6	6	-	-	-	-	-	-	-	-	-	-	-	-	-	-	TambonPhra That
อำเภอท่าสองยาง	30	20	-	10	-	-	-	-	-	-	-	-	-	-	-	-	AmphoeTha Song Yang
ตำบลท่าสองยาง	6	6	-	-	-	-	-	-	-	-	-	-	-	-	-	-	TambonTha Song Yang
ตำบลแม่ต๋าน	13	3	-	10	-	-	-	-	-	-	-	-	-	-	-	-	TambonMae Tan
ตำบลแม่สอง	8	8	-	-	-	-	-	-	-	-	-	-	-	-	-	-	TambonMae Song
ตำบลแม่ทะ	2	2	-	-	-	-	-	-	-	-	-	-	-	-	-	-	TambonMae La
ตำบลแม่ทะหลง	1	1	-	-	-	-	-	-	-	-	-	-	-	-	-	-	TambonMae Wa Luang
ตำบลแม่สุ	-	-	-	-	-	-	-	-	-	-	-	-	-	-	-	-	TambonMae Usu
อำเภอแม่สอด	9,031	279	418	213	118	161	170	376	728	1,382	2,711	675	1,800	675	1,800	AmphoeMae Sot	
ตำบลแม่กุ	1,336	25	17	32	15	17	-	80	150	325	675	-	-	-	-	TambonMae Ku	
ตำบลพะวง	15	11	4	-	-	-	-	-	-	-	-	-	-	-	-	-	TambonPhawo
ตำบลแม่กาษา	1,372	37	146	118	32	103	25	33	205	673	-	-	-	-	-	TambonMae Kasa	
ตำบลท่าสายลวด	2,071	29	12	10	-	-	90	130	-	-	-	-	1,800	-	-	TambonTha Sai Luat	
ตำบลแม่ปะ	3,168	126	160	43	33	41	55	80	443	1,232	955	-	-	-	-	TambonMae Pa	
ตำบลมหาวัน	113	27	38	10	38	-	-	-	-	-	-	-	-	-	-	TambonMaha Wan	
ตำบลตำบลแม่ละมา	2	2	-	-	-	-	-	-	-	-	-	-	-	-	-	-	TambonDan Mae Lamao
ตำบลพระธาตุผาแดง	954	22	41	-	-	-	-	133	-	-	758	-	-	-	-	-	TambonPhra That Pha Daeng

ตาราง 8 จำนวนลูกจ้างในสถานประกอบการ จำแนกตามขนาดของสถานประกอบการ (จำนวนคนทำงาน) อำเภอและตำบล (ต่อ)

TABLE 8 NUMBER OF EMPLOYEES IN ESTABLISHMENTS BY SIZE OF ESTABLISHMENT (NUMBER OF PERSONS ENGAGED), AMPHIOE AND TAMBON (Cont'd)

อำเภอ/ตำบล	จำนวนลูกจ้าง Number of employees	ขนาดของสถานประกอบการ (จำนวนคนทำงาน) Size of establishment (Number of persons engaged)											Amphoe/Tambon				
		1 - 5	6 - 10	11 - 15	16 - 20	21 - 25	26 - 30	31 - 50	51 - 100	101 - 200	201 - 500	501 - 1,000		> 1,000			
อำเภอพระ	544	226	117	74	-	65	27	35	-	-	-	-	-	-	-	-	AmphoePhop Phra
ตำบลพพระ	78	24	5	14	-	-	-	35	-	-	-	-	-	-	-	-	TambonPhop Phra
ตำบลช่องแคบ	377	180	95	60	-	42	-	-	-	-	-	-	-	-	-	-	TambonChong Khaep
ตำบลศรีราชบุรี	49	17	5	-	-	-	27	-	-	-	-	-	-	-	-	-	TambonKhiri Rat
ตำบลวาเสี	35	2	10	-	-	23	-	-	-	-	-	-	-	-	-	-	TambonWale
ตำบลรวมไทยพัฒนา	5	3	2	-	-	-	-	-	-	-	-	-	-	-	-	-	TambonRuam Thai Phatthana
อำเภออุ้มผาง	150	76	74	-	-	-	-	-	-	-	-	-	-	-	-	-	AmphoeUmphang
ตำบลอุ้มผาง	52	40	12	-	-	-	-	-	-	-	-	-	-	-	-	-	TambonUmphang
ตำบลหนองหลวง	20	8	12	-	-	-	-	-	-	-	-	-	-	-	-	-	TambonNong Luang
ตำบลโนนไกร	2	2	-	-	-	-	-	-	-	-	-	-	-	-	-	-	TambonMokro
ตำบลแม่ละมุ้ง	1	1	-	-	-	-	-	-	-	-	-	-	-	-	-	-	TambonMae Lamung
ตำบลแม่กลอง	75	25	50	-	-	-	-	-	-	-	-	-	-	-	-	-	TambonMae Klong
อำเภอวังเจ้า	442	61	37	34	15	25	27	-	243	-	-	-	-	-	-	-	AmphoeWang Chao
ตำบลเชียงทอง	73	23	11	14	-	25	-	-	-	-	-	-	-	-	-	-	TambonChiang Thong
ตำบลนาโบสถ์	46	22	4	20	-	-	-	-	-	-	-	-	-	-	-	-	TambonNa Bot
ตำบลประทาง	323	16	22	-	15	-	27	-	243	-	-	-	-	-	-	-	TambonPradang

ที่มา : สำนักธุรกิจและอุตสาหกรรม พ.ศ. 2555 (ข้อมูลพื้นฐาน) จังหวัด ตาก สำนักงานสถิติแห่งชาติ กระทรวงเทคโนโลยีสารสนเทศและการสื่อสาร

Source : The 2012 Business and Industrial Census (Basic Information), Tak Province, National Statistical Office, Ministry of Information and Communication Technology

ตาราง 9 จำนวนสถานประกอบการ จำนวนตามการขายสินค้าหรือบริการทางอินเทอร์เน็ต อำเภอและตำบล

TABLE 9 NUMBER OF ESTABLISHMENTS BY SALES OF GOODS VIA INTERNET, AMPHOE AND TAMBON

อำเภอ/ตำบล	จำนวน สถานประกอบการ Number of establishments	การขายสินค้าหรือบริการทางอินเทอร์เน็ต		Amphoe/Tambon
		มี Yes	ไม่มี No	
จังหวัดตาก	15,056	40	15,016 Tak	
อำเภอเมืองตาก	4,385	23	4,362	AmphoeMueang Tak
ตำบลระแหง	578	3	575	TambonKahaeng
ตำบลหนองหลวง	717	1	716	TambonNong Luang
ตำบลเขียงเงิน	125	-	125	TambonChiang Ngoen
ตำบลหัวเดียด	155	-	155	TambonHua Diat
ตำบลหนองบัวเหนือ	95	-	95	TambonNong Bua Nuea
ตำบลไผ่งาม	609	-	609	TambonMai Ngam
ตำบลโป่งแดง	151	1	150	TambonPong Daeng
ตำบลน้ำร้อน	598	12	586	TambonNam Ruem
ตำบลวังหิน	246	5	241	TambonWang Hin
ตำบลแม่ท้อ	167	1	166	TambonMae Tho
ตำบลป่ามะม่วง	102	-	102	TambonPa Mamuang
ตำบลหนองบัวใต้	162	-	162	TambonNong Bua Tai
ตำบลวังประจบ	277	-	277	TambonWang Prachop
ตำบลตุ๊กกลางทุ่ง	403	-	403	TambonTuluk Klang Thung
อำเภอบ้านตาก	1,123	1	1,122	AmphoeBan Tak
ตำบลตากออก	385	1	384	TambonTak Ok
ตำบลสมอโคน	108	-	108	TambonSamo Khon
ตำบลแม่สลิด	113	-	113	TambonMae Salit
ตำบลตากตก	197	-	197	TambonTak Tok
ตำบลเกาะตะเภา	124	-	124	TambonKo Taphao
ตำบลทุ่งกระเซาะ	98	-	98	TambonThung Krachao
ตำบลท้องฟ้า	98	-	98	TambonThong Fa

ตาราง 9 จำนวนสถานประกอบการ จำนวนตามการขายสินค้าหรือบริการทางอินเทอร์เน็ต อำเภอและตำบล (ต่อ)

TABLE 9 NUMBER OF ESTABLISHMENTS BY SALES OF GOODS VIA INTERNET, AMPHOE AND TAMBON (Cont'd)

อำเภอ/ตำบล	จำนวน สถานประกอบการ Number of establishments	การขายสินค้าหรือบริการทางอินเทอร์เน็ต		Amphoe/Tambon
		มี Yes	ไม่มี No	
อำเภอสางเขา	666	1	665	AmphoeSam Ngao
ตำบลสามง่า	229	-	229	TambonSam Ngao
ตำบลวังหมื่น	81	-	81	TambonWang Man
ตำบลยกกระบัตร	127	-	127	TambonYok Krabat
ตำบลย่านรี	64	1	63	TambonYan Ri
ตำบลบ้านนา	46	-	46	TambonBan Na
ตำบลวังจันทร์	119	-	119	TambonWang Chan
อำเภอแม่ระมาด	987	-	987	AmphoeMae Ramat
ตำบลแม่ระมาด	397	-	397	TambonMae Ramat
ตำบลแม่จะเร	336	-	336	TambonMae Charao
ตำบลชะเนือ	87	-	87	TambonKhane Chue
ตำบลแม่ตื่น	48	-	48	TambonMae Tuen
ตำบลสามหมื่น	47	-	47	TambonSam Muen
ตำบลพระธาตุ	72	-	72	TambonPhra That
อำเภอท่าสองยาง	585	3	582	AmphoeTha Song Yang
ตำบลท่าสองยาง	123	-	123	TambonTha Song Yang
ตำบลแม่ต้าน	242	1	241	TambonMae Tan
ตำบลแม่สอง	48	1	47	TambonMae Song
ตำบลแม่ทะ	94	-	94	TambonMae La
ตำบลแม่หวาดหลวง	35	-	35	TambonMae Wa Luang
ตำบลแม่สุสุ	43	1	42	TambonMae Usu

ตาราง 9 จำนวนสถานประกอบการ จำนวนตามการขายสินค้าหรือบริการทางอินเทอร์เน็ต อำเภอและตำบล (ต่อ)

TABLE 9 NUMBER OF ESTABLISHMENTS BY SALES OF GOODS VIA INTERNET, AMPHOE AND TAMBON (Cont'd)

อำเภอ/ตำบล	จำนวน สถานประกอบการ Number of establishments	การขายสินค้าหรือบริการทางอินเทอร์เน็ต		Amphoe/Tambon
		มี Yes	ไม่มี No	
อำเภอแม่สอด	4,857	8	4,849	AmphoeMae Sot
ตำบลแม่สอด	2,389	-	2,389	TambonMae Sot
ตำบลแม่กุ	256	2	254	TambonMae Ku
ตำบลพะวอ	103	-	103	TambonPhawo
ตำบลแม่ตาว	179	1	178	TambonMae Tao
ตำบลแม่กาษา	346	1	345	TambonMae Kasa
ตำบลท่าสายลวด	711	2	709	TambonTha Sai Luat
ตำบลแม่ปะ	470	2	468	TambonMae Pa
ตำบลมทวัน	189	-	189	TambonMaha Wan
ตำบลด่านแม่ละเมา	106	-	106	TambonDan Mae Lamao
ตำบลพระธาตุผาแดง	108	-	108	TambonPhra That Pha Daeng
อำเภอพบพระ	1,239	1	1,238	AmphoePhop Phra
ตำบลพบพระ	295	1	294	TambonPhop Phra
ตำบลช่องแคบ	463	-	463	TambonChong Khaep
ตำบลคีรีราษฎร์	254	-	254	TambonKhiri Rat
ตำบลวาเล่ย์	113	-	113	TambonWale
ตำบลรวมไทยพัฒนา	114	-	114	TambonRuam Thai Phatthana
อำเภออุ้มผาง	545	2	543	AmphoeUmphang
ตำบลอุ้มผาง	193	-	193	TambonUmphang
ตำบลหนองหลวง	31	-	31	TambonNong Luang
ตำบลลิ้มโกร	108	-	108	TambonMokro
ตำบลแม่จัน	96	-	96	TambonMae Chan
ตำบลแม่ละมุ้ง	12	-	12	TambonMae Lamung
ตำบลแม่ถลอง	105	2	103	TambonMae Klong

ตาราง 9 จำนวนสถานประกอบการ จำนวนตามการขายสินค้าหรือบริการทางอินเทอร์เน็ต อำเภอและตำบล (ต่อ)

TABLE 9 NUMBER OF ESTABLISHMENTS BY SALES OF GOODS VIA INTERNET, AMPHOE AND TAMBON (Cont'd)

อำเภอ/ตำบล	จำนวน สถานประกอบการ Number of establishments	การขายสินค้าหรือบริการทางอินเทอร์เน็ต		Amphoe/Tambon
		มี Yes	ไม่มี No	
อำเภอวังเจ้า	669	1	668	AmphoeWang Chao
ตำบลเซียงทอง	440	1	439	TambonChiang Thong
ตำบลนาโบสถ์	114	-	114	TambonNa Bot
ตำบลประทัง	115	-	115	TambonPradang
ในเขตเทศบาล	7,424	10	7,414	Municipal area
อำเภอเมืองตาก	2,184	4	2,180	AmphoeMueang Tak
ตำบลระแหง	578	3	575	TambonKahaeng
ตำบลหนองหลวง	717	1	716	TambonNong Luang
ตำบลเซียงเงิน	125	-	125	TambonChiang Ngoen
ตำบลหัวเดียด	155	-	155	TambonHua Diat
ตำบลไม้งาม	609	-	609	TambonMai Ngam
อำเภอบ้านตาก	492	1	491	AmphoeBan Tak
ตำบลตากออก	275	1	274	TambonTak Ok
ตำบลตากตก	98	-	98	TambonTak Tok
ตำบลทุ่งกระเซาะ	98	-	98	TambonThung Kracho
ตำบลท้องฟ้า	21	-	21	TambonThong Fa
อำเภอสามเงา	136	-	136	AmphoeSam Ngao
ตำบลสามเงา	136	-	136	TambonSam Ngao
อำเภอแม่ระมาด	461	-	461	AmphoeMae Ramat
ตำบลแม่ระมาด	281	-	281	TambonMae Ramat
ตำบลแม่จะเร	180	-	180	TambonMae Charao
อำเภอท่าสองยาง	196	1	195	AmphoeTha Song Yang
ตำบลแม่ต้าน	196	1	195	TambonMae Tan

ตาราง 9 จำนวนสถานประกอบการ จำนวนตามการขายสินค้าหรือบริการทางอินเทอร์เน็ต อำเภอและตำบล (ต่อ)

TABLE 9 NUMBER OF ESTABLISHMENTS BY SALES OF GOODS VIA INTERNET, AMPHOE AND TAMBON (Cont'd)

อำเภอ/ตำบล	จำนวน สถานประกอบการ Number of establishments	การขายสินค้าหรือบริการทางอินเทอร์เน็ต		Amphoe/Tambon
		มี Yes	ไม่มี No	
อำเภอแม่สอด	3,336	3	3,333	AmphoeMae Sot
ตำบลแม่สอด	2,389	-	2,389	TambonMae Sot
ตำบลแม่กุ	162	-	162	TambonMae Ku
ตำบลแม่ตาว	179	1	178	TambonMae Tao
ตำบลท่าสายลวด	606	2	604	TambonTha Sai Luat
อำเภอพบพระ	177	-	177	AmphoePhop Phra
ตำบลพบพระ	177	-	177	TambonPhop Phra
อำเภออุ้มผาง	218	-	218	AmphoeUmphang
ตำบลอุ้มผาง	122	-	122	TambonUmphang
ตำบลแม่จัน	96	-	96	TambonMae Chan
อำเภอวังเจ้า	224	1	223	AmphoeWang Chao
ตำบลเข็ญทอง	224	1	223	TambonChiang Thong
นอกเขตเทศบาล	7,632	30	7,602	Non - municipal area
อำเภอเมืองตาก	2,201	19	2,182	AmphoeMueang Tak
ตำบลหนองบัวเหนือ	95	-	95	TambonNong Bua Nuea
ตำบลโป่งแดง	151	1	150	TambonPong Daeng
ตำบลน้ำรั่ม	598	12	586	TambonNam Ruem
ตำบลวังหิน	246	5	241	TambonWang Hin
ตำบลแม่ท้อ	167	1	166	TambonMae Tho
ตำบลป่ามะม่วง	102	-	102	TambonPa Mamuang
ตำบลหนองบัวใต้	162	-	162	TambonNong Bua Tai
ตำบลวังประจวบ	277	-	277	TambonWang Prachop
ตำบลตุ๊กกลางทุ่ง	403	-	403	TambonTaluk Klang Thung

ตาราง 9 จำนวนสถานประกอบการ จำนวนตามการขายสินค้าหรือบริการทางอินเทอร์เน็ต อำเภอและตำบล (ต่อ)

TABLE 9 NUMBER OF ESTABLISHMENTS BY SALES OF GOODS VIA INTERNET, AMPHOE AND TAMBON (Cont'd)

อำเภอ/ตำบล	จำนวน สถานประกอบการ Number of establishments	การขายสินค้าหรือบริการทางอินเทอร์เน็ต		Amphoe/Tambon
		มี Yes	ไม่มี No	
อำเภอบ้านตาก	631	-	631	AmphoeBan Tak
ตำบลตากออก	110	-	110	TambonTak Ok
ตำบลสมอโค่น	108	-	108	TambonSamo Khon
ตำบลแม่สลิด	113	-	113	TambonMae Salit
ตำบลตากตก	99	-	99	TambonTak Tok
ตำบลเกาะตะเภา	124	-	124	TambonKo Taphao
ตำบลท้องฟ้า	77	-	77	TambonThong Fa
อำเภอสว่าง	530	1	529	AmphoeSam Ngao
ตำบลสามเงา	93	-	93	TambonSam Ngao
ตำบลวังหมัน	81	-	81	TambonWang Man
ตำบลยกกระบัตร	127	-	127	TambonYok Krabat
ตำบลย่านรี	64	1	63	TambonYan Ri
ตำบลบ้านนา	46	-	46	TambonBan Na
ตำบลวังจันทร์	119	-	119	TambonWang Chan
อำเภอแม่ระมาด	526	-	526	AmphoeMae Ramat
ตำบลแม่ระมาด	116	-	116	TambonMae Ramat
ตำบลแม่จะเร	156	-	156	TambonMae Charao
ตำบลชะเนงู	87	-	87	TambonKhane Chue
ตำบลแม่ตื่น	48	-	48	TambonMae Tuen
ตำบลสามหมื่น	47	-	47	TambonSam Muen
ตำบลพระธาตุ	72	-	72	TambonPhra That

ตาราง 9 จำนวนสถานประกอบการ จำนวนตามการขายสินค้าหรือบริการทางอินเทอร์เน็ต อำเภอและตำบล (ต่อ)

TABLE 9 NUMBER OF ESTABLISHMENTS BY SALES OF GOODS VIA INTERNET, AMPHOE AND TAMBON (Cont'd)

อำเภอ/ตำบล	จำนวน สถานประกอบการ Number of establishments	การขายสินค้าหรือบริการทางอินเทอร์เน็ต		Amphoe/Tambon
		มี Yes	ไม่มี No	
อำเภอท่าสองยาง	389	2	387	Amphoe Tha Song Yang
ตำบลท่าสองยาง	123	-	123	Tambon Tha Song Yang
ตำบลแม่ต๋าน	46	-	46	Tambon Mae Tan
ตำบลแม่สอง	48	1	47	Tambon Mae Song
ตำบลแม่ทะละ	94	-	94	Tambon Mae La
ตำบลแม่วะทลง	35	-	35	Tambon Mae Wa Luang
ตำบลแม่อุสุ	43	1	42	Tambon Mae Usu
อำเภอแม่สอด	1,521	5	1,516	Amphoe Mae Sot
ตำบลแม่กุ	94	2	92	Tambon Mae Ku
ตำบลพะวอ	103	-	103	Tambon Phawo
ตำบลแม่ภาขา	346	1	345	Tambon Mae Kasa
ตำบลท่าสายลวด	105	-	105	Tambon Tha Sai Luat
ตำบลแม่ปะ	470	2	468	Tambon Mae Pa
ตำบลมทวัน	189	-	189	Tambon Maha Wan
ตำบลตันแม่ละเนา	106	-	106	Tambon Tan Mae Lamao
ตำบลพระธาตุผาแดง	108	-	108	Tambon Phra That Pha Daeng
อำเภอพบพระ	1,062	1	1,061	Amphoe Phop Phra
ตำบลพบพระ	118	1	117	Tambon Phop Phra
ตำบลช่องแคบ	463	-	463	Tambon Chong Khaep
ตำบลศิริราษฎร์	254	-	254	Tambon Khiri Rat
ตำบลวาเสี	113	-	113	Tambon Waee
ตำบลรวมไทยพัฒนา	114	-	114	Tambon Ruam Thai Phatthana

ตาราง 9 จำนวนสถานประกอบการ จำนวนตามการขายสินค้าหรือบริการทางอินเทอร์เน็ต อำเภอและตำบล (ต่อ)

TABLE 9 NUMBER OF ESTABLISHMENTS BY SALES OF GOODS VIA INTERNET, AMPHOE AND TAMBON (Cont'd)

อำเภอ/ตำบล	จำนวน สถานประกอบการ Number of establishments	การขายสินค้าหรือบริการทางอินเทอร์เน็ต		Amphoe/Tambon
		มี Yes	ไม่มี No	
อำเภออุ้มผาง	327	2	325	AmphoeUmphang
ตำบลอุ้มผาง	71	-	71	TambonUmphang
ตำบลหนองหลวง	31	-	31	TambonNong Luang
ตำบลโมโกร	108	-	108	TambonMokro
ตำบลแม่ละมุ้ง	12	-	12	TambonMae Lamung
ตำบลแม่กลอง	105	2	103	TambonMae Klong
อำเภอวังเจ้า	445	-	445	AmphoeWang Chao
ตำบลเชียงทอง	216	-	216	TambonChiang Thong
ตำบลนาโปลี	114	-	114	TambonNa Bot
ตำบลประทาง	115	-	115	TambonPradang

ที่มา : สัมภาษณ์ธุรกิจและอุตสาหกรรม พ.ศ. 2555 (ข้อมูลพื้นฐาน) จังหวัด ตาก สำนักงานสถิติแห่งชาติ กระทรวงเทคโนโลยีสารสนเทศและการสื่อสาร

Source : The 2012 Business and Industrial Census (Basic Information), Tak Province, National Statistical Office, Ministry of Information and Communication Technology.

ตาราง 10 จำนวนสถานประกอบการ จำนวนตามรูปแบบการจัดตั้งตามกฎหมาย และกิจกรรมทางเศรษฐกิจ

TABLE 10 NUMBER OF ESTABLISHMENTS BY FORM OF LEGAL ORGANIZATION AND ECONOMIC ACTIVITY

กิจกรรมทางเศรษฐกิจ	รูปแบบการจัดตั้งตามกฎหมาย Form of legal organization							Economic activity
	จำนวน สถานประกอบการ Number of establishments	ส่วนบุคคล Individual proprietor	หุ้นส่วนสามัญ นิติบุคคล Juristic partnership	บริษัทจำกัด บริษัทจำกัด (มหาชน) Company limited, Public company limited	ส่วนราชการ รัฐวิสาหกิจ Government, State-enterprises	สหกรณ์ Cooperatives	อื่น ๆ Others	
รวม	15,056	14,413	275	245	11	21	91	Total
การขายส่งและการขายปลีก การซ่อมแซมยานยนต์ และจักรยานยนต์	956	912	25	19	-	-	-	Wholesale and retail trade; repair of motor vehicles and motorcycles
การขายส่ง	460	365	52	43	-	-	-	Wholesale trade
การขายปลีก	7,049	6,857	84	71	2	15	20	Retail trade
ที่พักแรม บริการอาหารและเครื่องดื่ม	1,678	1,668	5	2	2	-	1	Accommodation, food and beverage service activities
ข้อมูลข่าวสาร คอมพิวเตอร์ และการสื่อสาร	90	82	2	6	-	-	-	Information and communication
กิจกรรมก่อสร้างที่ปรึกษา	434	431	2	1	-	-	-	Real estate activities
กิจกรรมทางวิชาชีพ วิทยาศาสตร์และเทคโนโลยี	117	112	2	2	-	-	1	Professional, scientific and technical activities
การให้เช่า บริการท่องเที่ยว และการบริการสนับสนุนอื่น ๆ	249	233	4	12	-	-	-	Administrative and support service activities
ศิลปะ ความบันเทิงและนันทนาการ	105	103	-	-	1	-	1	Arts, entertainment and recreation
กิจกรรมบริการอื่น ๆ	1,132	1,126	-	3	-	1	2	Other service activities
การผลิต	2,066	1,873	47	70	5	5	66	Manufacturing
การก่อสร้าง	207	160	41	6	-	-	-	Construction
การขนส่งทางบก สถานที่เก็บสินค้า	512	491	11	9	1	-	-	Land transport and storage
กิจกรรมด้านโรงพยาบาลเอกชน	1	-	-	1	-	-	-	Private hospital activities
ในเขตเทศบาล	7,424	6,997	205	174	3	3	42	Municipal area
การขายส่งและการขายปลีก การซ่อมแซมยานยนต์ และจักรยานยนต์	469	436	21	12	-	-	-	Wholesale and retail trade; repair of motor vehicles and motorcycles
การขายส่ง	228	148	45	35	-	-	-	Wholesale trade
การขายปลีก	3,052	2,921	64	56	-	2	9	Retail trade
ที่พักแรม บริการอาหารและเครื่องดื่ม	1,043	1,036	4	2	-	-	1	Accommodation, food and beverage service activities
ข้อมูลข่าวสาร คอมพิวเตอร์ และการสื่อสาร	69	61	2	6	-	-	-	Information and communication
กิจกรรมก่อสร้างที่ปรึกษา	255	253	1	1	-	-	-	Real estate activities
กิจกรรมทางวิชาชีพ วิทยาศาสตร์และเทคโนโลยี	105	100	2	2	-	-	1	Professional, scientific and technical activities
การให้เช่า บริการท่องเที่ยว และการบริการสนับสนุนอื่น ๆ	171	157	3	11	-	-	-	Administrative and support service activities
ศิลปะ ความบันเทิงและนันทนาการ	70	69	-	-	-	-	1	Arts, entertainment and recreation
กิจกรรมบริการอื่น ๆ	797	791	-	3	-	1	2	Other service activities
การผลิต	852	757	30	35	2	-	28	Manufacturing
การก่อสร้าง	91	66	22	3	-	-	-	Construction
การขนส่งทางบก สถานที่เก็บสินค้า	221	202	11	7	1	-	-	Land transport and storage
กิจกรรมด้านโรงพยาบาลเอกชน	1	-	-	1	-	-	-	Private hospital activities

ตาราง 10 จำนวนสถานประกอบการ จำนวนตามรูปแบบการจัดตั้งตามกฎหมาย และกิจกรรมทางเศรษฐกิจ (ต่อ)

TABLE 10 NUMBER OF ESTABLISHMENTS BY FORM OF LEGAL ORGANIZATION AND ECONOMIC ACTIVITY (Cont'd)

กิจกรรมทางเศรษฐกิจ	รูปแบบการจัดตั้งตามกฎหมาย Form of legal organization							Economic activity
	จำนวน สถานประกอบการ Number of establishments	ส่วนบุคคล Individual proprietor	หุ้นส่วนสามัญ นิติบุคคล Juristic partnership	บริษัทจำกัด บริษัทจำกัด (มหาชน) Company limited, Public company limited	ส่วนราชการ รัฐวิสาหกิจ Government, State-enterprises	สหกรณ์ Cooperatives	อื่น ๆ Others	
นอกเขตเทศบาล	7,632	7,416	70	71	8	18	49	Non - municipal area
การขายส่งและการขายปลีก การซ่อมแซมยานยนต์ และจักรยานยนต์	487	476	4	7	-	-	-	Wholesale and retail trade; repair of motor vehicles and motorcycles
การขายส่ง	232	217	7	8	-	-	-	Wholesale trade
การขายปลีก	3,997	3,936	20	15	2	13	11	Retail trade
ที่พักแรม บริการอาหารและเครื่องดื่ม	635	632	1	-	2	-	-	Accommodation, food and beverage service activities
ข้อมูลข่าวสาร คอมพิวเตอร์ และการสื่อสาร	21	21	-	-	-	-	-	Information and communication
กิจกรรมอสังหาริมทรัพย์	179	178	1	-	-	-	-	Real estate activities
กิจกรรมทางวิชาชีพ วิทยาศาสตร์และเทคโนโลยี	12	12	-	-	-	-	-	Professional, scientific and technical activities
การให้เช่า บริการท่องเที่ยว และการบริการสนับสนุนอื่น ๆ	78	76	1	1	-	-	-	Administrative and support service activities
ศิลปะ ความบันเทิงและนันทนาการ	35	34	-	-	1	-	-	Arts, entertainment and recreation
กิจกรรมบริการอื่น ๆ	335	335	-	-	-	-	-	Other service activities
การผลิต	1,214	1,116	17	35	3	5	38	Manufacturing
การก่อสร้าง	116	94	19	3	-	-	-	Construction
การขนส่งทางบก สถานที่เก็บสินค้า	291	289	-	2	-	-	-	Land transport and storage
กิจกรรมด้านโรงพยาบาลเอกชน	-	-	-	-	-	-	-	Private hospital activities

ที่มา : สำนักธุรกิจและอุตสาหกรรม พ.ศ. 2555 (ข้อมูลพื้นฐาน) จังหวัด ตาก สำนักงานสถิติแห่งชาติ กระทรวงเทคโนโลยีสารสนเทศและการสื่อสาร

Source : The 2012 Business and Industrial Census (Basic Information), Tak Province, National Statistical Office, Ministry of Information and Communication Technology

ตาราง 11 จำนวนสถานประกอบการ จัดตามรูปแบบการจัดตั้งทางเศรษฐกิจ และกิจกรรมทางเศรษฐกิจ

TABLE 11 NUMBER OF ESTABLISHMENTS BY FORM OF ECONOMIC ORGANIZATION AND ECONOMIC ACTIVITY

กิจกรรมทางเศรษฐกิจ	จำนวน สถานประกอบการ Number of establishments	รูปแบบการจัดตั้งทางเศรษฐกิจ			Form of economic organization	Economic activity
		สำนักงานเดี่ยว Single unit	สำนักงานใหญ่ Head office	สำนักงานสาขา Branch		
รวม	15,056	14,843	38	163	12	Total
การขายส่งและการขายปลีก การซ่อมแซมยานยนต์ และจักรยานยนต์	956	939	7	10	- Wholesale and retail trade; repair of motor vehicles and motorcycles	
การขายส่ง	460	430	10	20	- Wholesale trade	
การขายปลีก	7,049	6,952	10	76	11 Retail trade	
ที่พักแรม บริการอาหารและเครื่องดื่ม	1,678	1,669	-	8	1 Accommodation, food and beverage service activities	
ข้อมูลข่าวสาร คอมพิวเตอร์ และการสื่อสาร	90	86	-	4	- Information and communication	
กิจกรรมอสังหาริมทรัพย์	434	434	-	-	- Real estate activities	
กิจกรรมทางวิชาชีพ วิทยาศาสตร์และเทคโนโลยี	117	115	1	1	- Professional, scientific and technical activities	
การให้เช่า บริการห้องเช่า และการบริการสนับสนุนอื่น ๆ	249	237	1	11	- Administrative and support service activities	
ศิลปะ ความบันเทิงและนันทนาการ	105	105	-	-	- Arts, entertainment and recreation	
กิจกรรมบริการอื่น ๆ	1,132	1,126	-	6	- Other service activities	
การผลิต	2,066	2,041	7	18	- Manufacturing	
การก่อสร้าง	207	205	-	2	- Construction	
การขนส่งทางบก สถานที่เก็บสินค้า	512	503	2	7	- Land transport and storage	
กิจกรรมด้านโรงพยาบาลเอกชน	1	1	-	-	- Private hospital activities	
ในเขตเทศบาล	7,424	7,253	30	132	9	Municipal area
การขายส่งและการขายปลีก การซ่อมแซมยานยนต์ และจักรยานยนต์	469	459	2	8	- Wholesale and retail trade; repair of motor vehicles and motorcycles	
การขายส่ง	228	204	9	15	- Wholesale trade	
การขายปลีก	3,052	2,971	10	63	8 Retail trade	
ที่พักแรม บริการอาหารและเครื่องดื่ม	1,043	1,036	-	6	1 Accommodation, food and beverage service activities	
ข้อมูลข่าวสาร คอมพิวเตอร์ และการสื่อสาร	69	65	-	4	- Information and communication	
กิจกรรมอสังหาริมทรัพย์	255	255	-	-	- Real estate activities	
กิจกรรมทางวิชาชีพ วิทยาศาสตร์และเทคโนโลยี	105	103	1	1	- Professional, scientific and technical activities	
การให้เช่า บริการห้องเช่า และการบริการสนับสนุนอื่น ๆ	171	160	1	10	- Administrative and support service activities	
ศิลปะ ความบันเทิงและนันทนาการ	70	70	-	-	- Arts, entertainment and recreation	
กิจกรรมบริการอื่น ๆ	797	791	-	6	- Other service activities	
การผลิต	852	835	5	12	- Manufacturing	
การก่อสร้าง	91	89	-	2	- Construction	
การขนส่งทางบก สถานที่เก็บสินค้า	221	214	2	5	- Land transport and storage	
กิจกรรมด้านโรงพยาบาลเอกชน	1	1	-	-	- Private hospital activities	

TABLE 11 NUMBER OF ESTABLISHMENTS BY FORM OF ECONOMIC ORGANIZATION AND ECONOMIC ACTIVITY (Cont'd)

กิจกรรมทางเศรษฐกิจ	จำนวน สถานประกอบการ Number of establishments	รูปแบบการจัดตั้งทางเศรษฐกิจ				Economic activity
		สำนักงานเพียงเดียว Single unit	สำนักงานใหญ่ Head office	สำนักงานสาขา Branch	อื่นๆ Others	
นอกเขตเทศบาล	7,632	7,590	8	31	3	Non - municipal area
การขายส่งและการขายปลีก การซ่อมแซมยานยนต์ และจักรยานยนต์	487	480	5	2	-	- Wholesale and retail trade; repair of motor vehicles and motorcycles
การขายส่ง	232	226	1	5	-	- Wholesale trade
การขายปลีก	3,997	3,981	-	13	3	3 Retail trade
ที่พักรวม บริการอาหารและเครื่องดื่ม	635	633	-	2	-	- Accommodation, food and beverage service activities
ข้อมูลข่าวสาร คอมพิวเตอร์ และการสื่อสาร	21	21	-	-	-	- Information and communication
กิจกรรมอสังหาริมทรัพย์	179	179	-	-	-	- Real estate activities
กิจกรรมทางวิชาชีพ วิทยาศาสตร์และเทคโนโลยี	12	12	-	-	-	- Professional, scientific and technical activities
การให้เช่า บริการห้องเช่า และการบริการสนับสนุนอื่น ๆ	78	77	-	1	-	- Administrative and support service activities
ศิลปะ ความบันเทิงและนันทนาการ	35	35	-	-	-	- Arts, entertainment and recreation
กิจกรรมบริการอื่น ๆ	335	335	-	-	-	- Other service activities
การผลิต	1,214	1,206	2	6	-	- Manufacturing
การก่อสร้าง	116	116	-	-	-	- Construction
การขนส่งทางบก สถานที่เก็บสินค้า	291	289	-	2	-	- Land transport and storage
กิจกรรมด้านโรงพยาบาลเอกชน	-	-	-	-	-	- Private hospital activities

ที่มา : สำนักธุรกิจและอุตสาหกรรม พ.ศ. 2555 (ข้อมูลพื้นฐาน) จังหวัด ตาก สำนักงานสถิติแห่งชาติ กระทรวงเทคโนโลยีสารสนเทศและการสื่อสาร

Source : The 2012 Business and Industrial Census (Basic Information), Tak Province, National Statistical Office, Ministry of Information and Communication Technology.

ตาราง 12 จำนวนสถานประกอบการ จำแนกตามสัดส่วนของการร่วมลงทุนหรือถือหุ้นของต่างประเทศ และกิจกรรมทางเศรษฐกิจ

TABLE 12 NUMBER OF ESTABLISHMENTS BY PROPORTION OF FOREIGN INVESTMENT OR SHARE HOLDING AND ECONOMIC ACTIVITY

กิจกรรมทางเศรษฐกิจ	จำนวน สถานประกอบการ Number of establishments	ไม่มีต่างประเทศ ร่วมลงทุนหรือถือหุ้น No foreign's investment or share holding	สัดส่วนของการร่วมลงทุนหรือถือหุ้น				Economic activity
			รวม Total	< 10 %	10 – 50 %	> 50 %	
รวม	245	233	12	1	9	2	Total
การขายปลีกและการขายปลีก การซ่อมแซมยานยนต์ และจักรยานยนต์	19	17	2	-	1	1	1 Wholesale and retail trade; repair of motor vehicles and motorcycles
การขายส่ง	43	43	-	-	-	-	- Wholesale trade
การขายปลีก	71	69	2	-	2	2	- Retail trade
ที่พักแรม บริการอาหารและเครื่องดื่ม	2	2	-	-	-	-	- Accommodation, food and beverage service activities
ข้อมูลข่าวสาร คอมพิวเตอร์ และการสื่อสาร	6	5	1	-	1	1	- Information and communication
กิจกรรมอสังหาริมทรัพย์	1	1	-	-	-	-	- Real estate activities
กิจกรรมทางวิชาชีพ วิทยาศาสตร์และเทคโนโลยี	2	2	-	-	-	-	- Professional, scientific and technical activities
การให้เช่า บริการท่องเที่ยว และการบริการสนับสนุนอื่น ๆ	12	12	-	-	-	-	- Administrative and support service activities
ศิลปะ ความบันเทิงและนันทนาการ	-	-	-	-	-	-	- Arts, entertainment and recreation
กิจกรรมบริการอื่น ๆ	3	3	-	-	-	-	- Other service activities
การผลิต	70	63	7	1	5	1	1 Manufacturing
การก่อสร้าง	6	6	-	-	-	-	- Construction
การขนส่งทางบก สถานีเก็บสินค้า	9	9	-	-	-	-	- Land transport and storage
กิจกรรมด้านโรงพยาบาลเอกชน	1	1	-	-	-	-	- Private hospital activities
ในเขตเทศบาล	174	170	4	-	4	-	Municipal area
การขายส่งและการขายปลีก การซ่อมแซมยานยนต์ และจักรยานยนต์	12	12	-	-	-	-	- Wholesale and retail trade; repair of motor vehicles and motorcycles
การขายส่ง	35	35	-	-	-	-	- Wholesale trade
การขายปลีก	56	55	1	-	1	1	- Retail trade
ที่พักแรม บริการอาหารและเครื่องดื่ม	2	2	-	-	-	-	- Accommodation, food and beverage service activities
ข้อมูลข่าวสาร คอมพิวเตอร์ และการสื่อสาร	6	5	1	-	1	1	- Information and communication
กิจกรรมอสังหาริมทรัพย์	1	1	-	-	-	-	- Real estate activities
กิจกรรมทางวิชาชีพ วิทยาศาสตร์และเทคโนโลยี	2	2	-	-	-	-	- Professional, scientific and technical activities
การให้เช่า บริการท่องเที่ยว และการบริการสนับสนุนอื่น ๆ	11	11	-	-	-	-	- Administrative and support service activities
ศิลปะ ความบันเทิงและนันทนาการ	-	-	-	-	-	-	- Arts, entertainment and recreation
กิจกรรมบริการอื่น ๆ	3	3	-	-	-	-	- Other service activities
การผลิต	35	33	2	-	2	2	- Manufacturing
การก่อสร้าง	3	3	-	-	-	-	- Construction
การขนส่งทางบก สถานีเก็บสินค้า	7	7	-	-	-	-	- Land transport and storage
กิจกรรมด้านโรงพยาบาลเอกชน	1	1	-	-	-	-	- Private hospital activities

ตาราง 12 จำนวนสถานประกอบการ จำแนกตามสัดส่วนของการร่วมลงทุนหรือถือหุ้นของต่างประเทศ และกิจกรรมทางเศรษฐกิจ (ต่อ)

TABLE 12 NUMBER OF ESTABLISHMENTS BY PROPORTION OF FOREIGN INVESTMENT OR SHARE HOLDING AND ECONOMIC ACTIVITY (Cont'd)

กิจกรรมทางเศรษฐกิจ	จำนวน สถานประกอบการ Number of establishments	ไม่มีต่างประเทศ ร่วมลงทุนหรือถือหุ้น No foreign's investment or share holding	สัดส่วนของการร่วมลงทุนหรือถือหุ้น				Economic activity
			รวม Total	< 10%	10 - 50%	> 50%	
นอกเขตเทศบาล	71	63				Non - municipal area	
การขายส่งและการขายปลีก การซ่อมแซมยานยนต์ และจักรยานยนต์	7	5	2	-	1	1 Wholesale and retail trade; repair of motor vehicles and motorcycles	
การขายส่ง	8	8	-	-	-	- Wholesale trade	
การขายปลีก	15	14	1	-	1	- Retail trade	
ที่พักแรม บริการอาหารและเครื่องดื่ม	-	-	-	-	-	- Accommodation, food and beverage service activities	
ข้อมูลข่าวสาร คอมพิวเตอร์ และการสื่อสาร	-	-	-	-	-	- Information and communication	
กิจกรรมอสังหาริมทรัพย์	-	-	-	-	-	- Real estate activities	
กิจกรรมทางวิชาชีพ วิทยาศาสตร์และเทคโนโลยี	-	-	-	-	-	- Professional, scientific and technical activities	
การให้เช่า บริการท่องเที่ยว และการบริการสนับสนุนอื่น ๆ	1	1	-	-	-	- Administrative and support service activities	
ศิลปะ ความบันเทิงและนันทนาการ	-	-	-	-	-	- Arts, entertainment and recreation	
กิจกรรมบริการอื่น ๆ	-	-	-	-	-	- Other service activities	
การผลิต	35	30	5	1	3	1 Manufacturing	
การก่อสร้าง	3	3	-	-	-	- Construction	
การขนส่งทางบก สถานที่เก็บสินค้า	2	2	-	-	-	- Land transport and storage	
กิจกรรมด้านโรงพยาบาลเอกชน	-	-	-	-	-	- Private hospital activities	

หมายเหตุ : เฉพาะสถานประกอบการที่มีรูปแบบการจัดตั้งตามกฎหมายเป็นบริษัทจำกัด และบริษัทจำกัด (มหาชน)

Note : Only establishments which were company limited and public company limited.

ที่มา : สำนักธุรกิจและอุตสาหกรรม พ.ศ. 2555 (ข้อมูลพื้นฐาน) จังหวัด ตาก สำนักงานสถิติแห่งชาติ กระทรวงเทคโนโลยีสารสนเทศและการสื่อสาร

Source : The 2012 Business and Industrial Census (Basic Information), Tak Province, National Statistical Office, Ministry of Information and Communication Technology.

ตาราง 13 จำนวนสถานประกอบการ จำแนกตามขนาดของสถานประกอบการ (จำนวนพนักงาน) และกิจกรรมทางเศรษฐกิจ

TABLE 13 NUMBER OF ESTABLISHMENTS BY SIZE OF ESTABLISHMENT (NUMBER OF PERSONS ENGAGED) AND ECONOMIC ACTIVITY

กิจกรรมทางเศรษฐกิจ	จำนวน สถานประกอบการ Number of establishments	ขนาดของสถานประกอบการ (จำนวนคนทำงาน) Size of establishment (Number of persons engaged)													Economic activity
		Size of establishment (Number of persons engaged)													
		1 - 5	6 - 10	11 - 15	16 - 20	21 - 25	26 - 30	31 - 50	51 - 100	101 - 200	201 - 500	501 - 1,000	> 1,000		
รวม	15,056	13,974	616	178	63	52	23	48	42	31	24	3	2	Total	
การขนส่งและการขุด การซ่อมแซมยานยนต์ และจักรยานยนต์	956	866	57	19	3	3	1	4	3	-	-	-	-	-	Wholesale and retail trade; repair of motor vehicles and motorcycles
การขายส่ง	460	329	64	38	11	11	1	5	1	-	-	-	-	-	Wholesale trade
การขายปลีก	7,049	6,824	153	40	14	5	2	4	7	-	-	-	-	-	Retail trade
ที่พักแรม บริการอาหารและเครื่องดื่ม	1,678	1,544	88	20	9	9	1	5	1	1	-	-	-	-	Accommodation, food and beverage service activities
ข้อมูลข่าวสาร คอมพิวเตอร์ และการสื่อสาร	90	84	3	-	1	1	1	-	-	-	-	-	-	-	Information and communication
กิจกรรมอสังหาริมทรัพย์	434	427	3	2	-	-	-	1	1	-	-	-	-	-	Real estate activities
กิจกรรมทางวิชาชีพ วิทยาศาสตร์และเทคโนโลยี	117	109	5	3	-	-	-	-	-	-	-	-	-	-	Professional, scientific and technical activities
การให้เช่า บริการท่องเที่ยว และการบริการสนับสนุนอื่น ๆ	249	237	6	-	-	1	2	1	2	-	-	-	-	-	Administrative and support service activities
ศิลปะ ความบันเทิงและนันทนาการ	105	81	20	3	-	-	-	1	-	-	-	-	-	-	Arts, entertainment and recreation
กิจกรรมบริการอื่น ๆ	1,132	1,118	11	2	1	-	-	-	-	-	-	-	-	-	Other service activities
การผลิต	2,066	1,765	128	35	14	17	12	17	22	28	23	3	3	2	Manufacturing
การก่อสร้าง	207	105	70	10	7	5	-	6	2	1	1	-	-	-	Construction
การขนส่งทางบก สถานที่เก็บสินค้า	512	485	8	6	3	-	3	4	3	-	-	-	-	-	Land transport and storage
กิจกรรมด้านโรงพยาบาลเอกชน	1	-	-	-	-	-	-	-	-	1	-	-	-	-	Private hospital activities
ในเขตเทศบาล	7,424	6,768	369	114	46	29	12	27	24	18	14	2	1	Municipal area	
การขนส่งและการขุด การซ่อมแซมยานยนต์ และจักรยานยนต์	469	412	34	14	3	1	1	3	1	-	-	-	-	-	Wholesale and retail trade; repair of motor vehicles and motorcycles
การขายส่ง	228	143	47	22	6	6	-	4	-	-	-	-	-	-	Wholesale trade
การขายปลีก	3,052	2,901	99	25	13	5	1	3	5	-	-	-	-	-	Retail trade
ที่พักแรม บริการอาหารและเครื่องดื่ม	1,043	959	59	11	6	5	-	1	1	1	-	-	-	-	Accommodation, food and beverage service activities
ข้อมูลข่าวสาร คอมพิวเตอร์ และการสื่อสาร	69	64	2	-	1	1	1	-	-	-	-	-	-	-	Information and communication
กิจกรรมอสังหาริมทรัพย์	255	251	3	-	-	-	-	-	1	-	-	-	-	-	Real estate activities
กิจกรรมทางวิชาชีพ วิทยาศาสตร์และเทคโนโลยี	105	100	2	3	-	-	-	-	-	-	-	-	-	-	Professional, scientific and technical activities
การให้เช่า บริการท่องเที่ยว และการบริการสนับสนุนอื่น ๆ	171	161	5	-	-	2	1	2	-	-	-	-	-	-	Administrative and support service activities
ศิลปะ ความบันเทิงและนันทนาการ	70	63	4	3	-	-	-	-	-	-	-	-	-	-	Arts, entertainment and recreation
กิจกรรมบริการอื่น ๆ	797	783	11	2	1	-	-	-	-	-	-	-	-	-	Other service activities
การผลิต	852	687	68	21	8	8	7	10	11	16	13	2	2	1	Manufacturing
การก่อสร้าง	91	41	28	7	5	3	-	4	2	-	1	-	-	-	Construction
การขนส่งทางบก สถานที่เก็บสินค้า	221	203	7	6	3	-	-	1	1	-	-	-	-	-	Land transport and storage
กิจกรรมด้านโรงพยาบาลเอกชน	1	-	-	-	-	-	-	-	-	1	-	-	-	-	Private hospital activities

ตาราง 13 จำนวนสถานประกอบการ จำแนกตามขนาดของสถานประกอบการ (จำนวนพนักงาน) และกิจกรรมทางเศรษฐกิจ (ต่อ)

TABLE 13 NUMBER OF ESTABLISHMENTS BY SIZE OF ESTABLISHMENT (NUMBER OF PERSONS ENGAGED) AND ECONOMIC ACTIVITY (Cont'd)

กิจกรรมทางเศรษฐกิจ	จำนวน สถานประกอบการ Number of establishments	ขนาดของสถานประกอบการ (จำนวนคนทำงาน) Size of establishment (Number of persons engaged)													Economic activity
		Size of establishment (Number of persons engaged)													
		1 - 5	6 - 10	11 - 15	16 - 20	21 - 25	26 - 30	31 - 50	51 - 100	101 - 200	201 - 500	501 - 1,000	> 1,000		
นอกเขตเทศบาล	7,632	7,206	2,47	64	17	23	11	21	18	13	10	1	1	1	Non - municipal area
การขนส่งและการขายปลีก การซ่อมแซมยานยนต์ และจักรยานยนต์	487	454	23	5	-	2	-	1	2	-	-	-	-	-	Wholesale and retail trade; repair of motor vehicles and motorcycles
การขายส่ง	232	186	17	16	5	5	1	1	1	-	-	-	-	-	Wholesale trade
การขายปลีก	3,997	3,923	54	15	1	-	1	1	2	-	-	-	-	-	Retail trade
ที่พักรวม บริการอาหารและเครื่องดื่ม	635	585	29	9	3	4	1	4	-	-	-	-	-	-	Accommodation, food and beverage service activities
ข้อมูลข่าวสาร คอมพิวเตอร์ และการสื่อสาร	21	20	1	-	-	-	-	-	-	-	-	-	-	-	Information and communication
กิจกรรมอสังหาริมทรัพย์	179	176	-	2	-	-	-	1	-	-	-	-	-	-	Real estate activities
กิจกรรมทางวิชาชีพ วิทยาศาสตร์และเทคโนโลยี	12	9	3	-	-	-	-	-	-	-	-	-	-	-	Professional, scientific and technical activities
การให้เช่า บริการท่องเที่ยว และการบริการสนับสนุนอื่น ๆ	78	76	1	-	-	1	-	-	-	-	-	-	-	-	Administrative and support service activities
ศิลปะ ความบันเทิงและนันทนาการ	35	18	16	-	-	-	-	1	-	-	-	-	-	-	Arts, entertainment and recreation
กิจกรรมบริการอื่น ๆ	335	335	-	-	-	-	-	-	-	-	-	-	-	-	Other service activities
การผลิต	1,214	1,078	60	14	6	9	5	7	11	12	10	1	1	1	Manufacturing
การก่อสร้าง	116	64	42	3	2	2	-	2	-	1	-	-	-	-	Construction
การขนส่งทางบก สถานที่เก็บสินค้า	291	282	1	-	-	-	3	3	2	-	-	-	-	-	Land transport and storage
กิจกรรมด้านโรงพยาบาลเอกชน	-	-	-	-	-	-	-	-	-	-	-	-	-	-	Private hospital activities

ที่มา : สำมะโนธุรกิจและอุตสาหกรรม พ.ศ. 2555 (ข้อมูลพื้นฐาน) จังหวัด ตาก สำนักงานสถิติแห่งชาติ กระทรวงเทคโนโลยีสารสนเทศและการสื่อสาร

Source : The 2012 Business and Industrial Census (Basic Information), Tak Province, National Statistical Office, Ministry of Information and Communication Technology.

ตาราง 14 จำนวนคนทำงานในสถานประกอบการ จำแนกตามขนาดของสถานประกอบการ (จำนวนคนทำงาน) และกิจกรรมทางเศรษฐกิจ

TABLE 14 NUMBER OF PERSONS ENGAGED IN ESTABLISHMENTS BY SIZE OF ESTABLISHMENT (NUMBER OF PERSONS ENGAGED) AND ECONOMIC ACTIVITY

กิจกรรมทางเศรษฐกิจ	จำนวนคนทำงาน Number of persons engaged	ขนาดของสถานประกอบการ (จำนวนคนทำงาน) Size of establishment (Number of persons engaged)											Economic activity	
		1 - 5	6 - 10	11 - 15	16 - 20	21 - 25	26 - 30	31 - 50	51 - 100	101 - 200	201 - 500	501 - 1,000		> 1,000
รวม	54,042	23,194	4,540	2,233	1,102	1,177	646	1,903	3,008	4,420	6,396	1,741	3,682	Total
การขายส่งและการขายปลีก การซ่อมแซมยานยนต์ และจักรยาน	2,840	1,658	423	236	54	68	26	161	214	-	-	-	-	- Wholesale and retail trade; repair of motor vehicles and motorcycles
การขายส่ง	2,499	786	495	473	195	257	27	188	78	-	-	-	-	- Wholesale trade
การขายปลีก	13,667	11,028	1,106	502	243	111	54	164	459	-	-	-	-	- Retail trade
ที่พักแรม บริการอาหารและเครื่องดื่ม	4,543	2,913	612	245	155	193	26	178	85	136	-	-	-	- Accommodation, food and beverage service activities
ข้อมูลข่าวสาร คอมพิวเตอร์ และการสื่อสาร	224	131	25	-	20	21	27	-	-	-	-	-	-	- Information and communication
กิจกรรมอสังหาริมทรัพย์	710	550	24	27	-	-	-	44	65	-	-	-	-	- Real estate activities
กิจกรรมทางวิชาชีพ วิทยาศาสตร์และเทคโนโลยี	294	217	37	40	-	-	-	-	-	-	-	-	-	- Professional, scientific and technical activities
การให้เช่า บริการท่องเที่ยว และการบริการสนับสนุนอื่น ๆ	706	422	44	-	-	23	59	32	126	-	-	-	-	- Administrative and support service activities
ศิลปะ ความบันเทิงและนันทนาการ	365	154	144	35	-	-	-	32	-	-	-	-	-	- Arts, entertainment and recreation
กิจกรรมบริการอื่น ๆ	1,563	1,444	76	27	16	-	-	-	-	-	-	-	-	- Other service activities
การผลิต	23,317	3,045	972	446	245	392	337	700	1,582	3,983	6,192	1,741	3,682	Manufacturing
การก่อสร้าง	1,872	305	523	120	122	112	-	232	134	120	204	-	-	- Construction
การขนส่งทางบก สถานที่เก็บสินค้า	1,261	541	59	82	52	-	90	172	265	-	-	-	-	- Land transport and storage
กิจกรรมด้านโรงพยาบาลเอกชน	181	-	-	-	-	-	-	-	-	181	-	-	-	- Private hospital activities
ในเขตเทศบาล	29,997	12,160	2,698	1,423	798	660	333	1,080	1,672	2,543	3,682	1,066	1,882	Municipal area
การขายส่งและการขายปลีก การซ่อมแซมยานยนต์ และจักรยาน	1,525	821	254	172	54	24	26	120	54	-	-	-	-	- Wholesale and retail trade; repair of motor vehicles and motorcycles
การขายส่ง	1,403	381	358	269	102	140	-	153	-	-	-	-	-	- Wholesale trade
การขายปลีก	7,131	5,305	709	310	224	111	26	131	315	-	-	-	-	- Retail trade
ที่พักแรม บริการอาหารและเครื่องดื่ม	2,877	1,868	410	135	102	108	-	33	85	136	-	-	-	- Accommodation, food and beverage service activities
ข้อมูลข่าวสาร คอมพิวเตอร์ และการสื่อสาร	186	99	19	-	20	21	27	-	-	-	-	-	-	- Information and communication
กิจกรรมอสังหาริมทรัพย์	409	320	24	-	-	-	-	-	65	-	-	-	-	- Real estate activities
กิจกรรมทางวิชาชีพ วิทยาศาสตร์และเทคโนโลยี	251	198	13	40	-	-	-	-	-	-	-	-	-	- Professional, scientific and technical activities
การให้เช่า บริการท่องเที่ยว และการบริการสนับสนุนอื่น ๆ	535	281	37	-	-	-	59	32	126	-	-	-	-	- Administrative and support service activities
ศิลปะ ความบันเทิงและนันทนาการ	178	115	28	35	-	-	-	-	-	-	-	-	-	- Arts, entertainment and recreation
กิจกรรมบริการอื่น ๆ	1,187	1,068	76	27	16	-	-	-	-	-	-	-	-	- Other service activities
การผลิต	12,508	1,341	503	269	139	187	195	429	793	2,226	3,478	1,066	1,882	Manufacturing
การก่อสร้าง	1,070	122	218	84	89	69	-	150	134	-	204	-	-	- Construction
การขนส่งทางบก สถานที่เก็บสินค้า	556	241	49	82	52	-	-	32	100	-	-	-	-	- Land transport and storage
กิจกรรมด้านโรงพยาบาลเอกชน	181	-	-	-	-	-	-	-	-	181	-	-	-	- Private hospital activities

ตาราง 14 จำนวนคนทำงานในสถานประกอบการ จำนวนคนของสถานประกอบการ (จำนวนคนทำงาน) และกิจกรรมทางเศรษฐกิจ (ต่อ)

TABLE 14 NUMBER OF PERSONS ENGAGED IN ESTABLISHMENTS BY SIZE OF ESTABLISHMENT (NUMBER OF PERSONS ENGAGED) AND ECONOMIC ACTIVITY (Cont'd)

กิจกรรมทางเศรษฐกิจ	จำนวน คนทำงาน Number of persons engaged	ขนาดของสถานประกอบการ (จำนวนคนทำงาน) Size of establishment (Number of persons engaged)											Economic activity	
		1 - 5	6 - 10	11 - 15	16 - 20	21 - 25	26 - 30	31 - 50	51 - 100	101 - 200	201 - 500	501 - 1,000		> 1,000
นอกเขตเทศบาล	24,045	11,034	1,842	810	304	517	313	823	1,336	1,877	2,714	675	1,800	Non - municipal area
การขนส่งและการขุดเจาะ การซ่อมแซมยานยนต์ และจักรยาน	1,315	169	64	-	44	-	-	41	160	-	-	-	-	- Wholesale and retail trade; repair of motor vehicles and motorcycles
การขายส่ง	1,096	405	137	93	117	27	35	78	-	-	-	-	-	- Wholesale trade
การขายปลีก	6,536	5,723	397	192	19	-	28	33	144	-	-	-	-	- Retail trade
ที่พักแรม บริการอาหารและเครื่องดื่ม	1,666	1,045	202	110	53	85	26	145	-	-	-	-	-	- Accommodation, food and beverage service activities
ข้อมูลข่าวสาร คอมพิวเตอร์ และการสื่อสาร	38	32	6	-	-	-	-	-	-	-	-	-	-	- Information and communication
กิจกรรมอสังหาริมทรัพย์	301	230	-	27	-	-	-	44	-	-	-	-	-	- Real estate activities
กิจกรรมทางวิชาชีพ วิทยาศาสตร์และเทคโนโลยี	43	19	24	-	-	-	-	-	-	-	-	-	-	- Professional, scientific and technical activities
การให้เช่า บริการท่องเที่ยว และการบริการสนับสนุนอื่น ๆ	171	141	7	-	23	-	-	-	-	-	-	-	-	- Administrative and support service activities
ศิลปะ ความบันเทิงและนันทนาการ	187	39	116	-	-	-	-	32	-	-	-	-	-	- Arts, entertainment and recreation
กิจกรรมบริการอื่น ๆ	376	376	-	-	-	-	-	-	-	-	-	-	-	- Other service activities
การผลิต	10,809	1,704	469	177	106	205	142	271	789	1,757	2,714	675	1,800	Manufacturing
การก่อสร้าง	802	183	305	36	33	43	-	82	-	120	-	-	-	- Construction
การขนส่งทางบก สถานที่เก็บสินค้า	705	300	10	-	-	-	90	140	165	-	-	-	-	- Land transport and storage
กิจกรรมด้านโรงพยาบาลเอกชน	-	-	-	-	-	-	-	-	-	-	-	-	-	- Private hospital activities

ที่มา : สำนักทะเบียนและอุตสาหกรรม พ.ศ. 2555 (ข้อมูลพื้นฐาน) จังหวัด ตาก สำนักงานสถิติแห่งชาติ กระทรวงเทคโนโลยีสารสนเทศและการสื่อสาร

Source : The 2012 Business and Industrial Census (Basic Information), Tak Province, National Statistical Office, Ministry of Information and Communication Technology.

ตาราง 15 จำนวนสถานประกอบการ จำแนกตามขนาดของสถานประกอบการ (จำนวนลูกจ้าง) และกิจกรรมทางเศรษฐกิจ

TABLE 15 NUMBER OF ESTABLISHMENTS BY SIZE OF ESTABLISHMENT (NUMBER OF EMPLOYEES) AND ECONOMIC ACTIVITY

กิจกรรมทางเศรษฐกิจ	จำนวน สถานประกอบการ Number of establishments	ขนาดของสถานประกอบการ (จำนวนลูกจ้าง) Size of establishment (Number of employees)													Economic activity
		Size of establishment (Number of employees)													
		1 - 5	6 - 10	11 - 15	16 - 20	21 - 25	26 - 30	31 - 50	51 - 100	101 - 200	201 - 500	501 - 1,000	> 1,000	ไม่ มี No	
รวม	15,056	2,490	384	122	57	29	25	37	42	31	22	3	2	11,812	Total
การขายส่งและการขายปลีก การซ่อมแซมยานยนต์ และจักรยานยนต์	956	300	11	4	2	-	4	3	-	-	-	-	-	-	594 Wholesale and retail trade; repair of motor vehicles and motorcycles
การขายส่ง	460	156	21	10	7	2	3	1	-	-	-	-	-	-	202 Wholesale trade
การขายปลีก	7,049	927	78	31	9	2	3	3	7	-	-	-	-	-	5,989 Retail trade
ที่พักแรม บริการอาหารและเครื่องดื่ม	1,678	398	45	14	11	1	2	3	1	1	-	-	-	-	1,202 Accommodation, food and beverage service activities
ข้อมูลข่าวสาร คอมพิวเตอร์ และการสื่อสาร	90	13	2	-	1	1	1	-	-	-	-	-	-	-	72 Information and communication
กิจกรรมอสังหาริมทรัพย์	434	31	5	-	-	-	-	1	1	-	-	-	-	-	396 Real estate activities
กิจกรรมทางวิชาชีพ วิทยาศาสตร์และเทคโนโลยี	117	34	2	3	-	-	-	-	-	-	-	-	-	-	78 Professional, scientific and technical activities
การให้เช่า บริการท่องเที่ยว และการบริการสนับสนุนอื่น ๆ	249	69	3	-	1	-	3	-	2	-	-	-	-	-	171 Administrative and support service activities
ศิลปะ ความบันเทิงและนันทนาการ	105	36	5	1	-	-	1	-	-	-	-	-	-	-	62 Arts, entertainment and recreation
กิจกรรมบริการอื่น ๆ	1,132	98	7	2	-	-	-	-	-	-	-	-	-	-	1,025 Other service activities
การผลิต	2,066	316	83	26	14	13	9	14	22	28	21	3	2	2	1,515 Manufacturing
การก่อสร้าง	207	93	52	5	6	3	1	5	2	1	1	-	-	-	38 Construction
การขนส่งทางบก สถานที่เก็บสินค้า	512	19	6	8	1	-	4	3	3	-	-	-	-	-	468 Land transport and storage
กิจกรรมด้านโรงพยาบาลเอกชน	1	-	-	-	-	-	-	-	-	1	-	-	-	-	- Private hospital activities
ในเขตเทศบาล	7,424	1,744	234	84	31	20	12	21	25	18	12	2	1	5,220	Municipal area
การขายส่งและการขายปลีก การซ่อมแซมยานยนต์ และจักรยานยนต์	469	162	27	8	2	2	-	3	1	-	-	-	-	-	264 Wholesale and retail trade; repair of motor vehicles and motorcycles
การขายส่ง	228	106	40	11	3	5	2	2	-	-	-	-	-	-	59 Wholesale trade
การขายปลีก	3,052	740	46	21	8	2	1	3	5	-	-	-	-	-	2,226 Retail trade
ที่พักแรม บริการอาหารและเครื่องดื่ม	1,043	285	28	9	5	-	-	1	1	1	-	-	-	-	713 Accommodation, food and beverage service activities
ข้อมูลข่าวสาร คอมพิวเตอร์ และการสื่อสาร	69	11	2	-	1	1	1	-	-	-	-	-	-	-	53 Information and communication
กิจกรรมอสังหาริมทรัพย์	255	22	3	-	-	-	-	-	1	-	-	-	-	-	229 Real estate activities
กิจกรรมทางวิชาชีพ วิทยาศาสตร์และเทคโนโลยี	105	31	-	3	-	-	-	-	-	-	-	-	-	-	71 Professional, scientific and technical activities
การให้เช่า บริการท่องเที่ยว และการบริการสนับสนุนอื่น ๆ	171	41	2	-	-	-	3	-	2	-	-	-	-	-	123 Administrative and support service activities
ศิลปะ ความบันเทิงและนันทนาการ	70	18	2	1	-	-	-	-	-	-	-	-	-	-	49 Arts, entertainment and recreation
กิจกรรมบริการอื่น ๆ	797	92	7	2	-	-	-	-	-	-	-	-	-	-	696 Other service activities
การผลิต	852	185	46	18	6	8	5	7	12	16	11	2	1	1	535 Manufacturing
การก่อสร้าง	91	35	26	3	5	2	-	4	2	-	1	-	-	-	13 Construction
การขนส่งทางบก สถานที่เก็บสินค้า	221	16	5	8	1	-	-	1	1	-	-	-	-	-	189 Land transport and storage
กิจกรรมด้านโรงพยาบาลเอกชน	1	-	-	-	-	-	-	-	-	1	-	-	-	-	- Private hospital activities

ตาราง 15 จำนวนสถานประกอบการ จำแนกตามขนาดของสถานประกอบการ (จำนวนลูกจ้าง) และกิจกรรมทางเศรษฐกิจ (ต่อ)

TABLE 15 NUMBER OF ESTABLISHMENTS BY SIZE OF ESTABLISHMENT (NUMBER OF EMPLOYEES) AND ECONOMIC ACTIVITY (Cont.d)

กิจกรรมทางเศรษฐกิจ	จำนวน สถานประกอบการ Number of establishments	ขนาดของสถานประกอบการ (จำนวนลูกจ้าง) Size of establishment (Number of employees)														Economic activity
		Size of establishment (Number of employees)														
		1 - 5	6 - 10	11 - 15	16 - 20	21 - 25	26 - 30	31 - 50	51 - 100	101 - 200	201 - 500	501 - 1,000	> 1,000	ไม่มี No		
นอกเขตเทศบาล	7,632	746	150	38	26	9	13	16	17	13	10	1	1	6,592	Non - municipal area	
การก่อสร้างและการขุดลอก การซ่อมแซมยานยนต์ และจักรยานยนต์	487	138	11	3	2	-	-	1	2	-	-	-	-	-	330 Wholesale and retail trade; repair of motor vehicles and motorcycles	
การขายส่ง	232	50	18	10	7	2	-	1	1	-	-	-	-	-	143 Wholesale trade	
การขายปลีก	3,997	187	32	10	1	-	2	-	2	-	-	-	-	-	3,763 Retail trade	
ที่พักแรม บริการอาหารและเครื่องดื่ม	635	113	17	5	6	1	2	2	-	-	-	-	-	-	489 Accommodation, food and beverage service activities	
ข้อมูลข่าวสาร คอมพิวเตอร์ และการสื่อสาร	21	2	-	-	-	-	-	-	-	-	-	-	-	-	19 Information and communication	
กิจกรรมอสังหาริมทรัพย์	179	9	2	-	-	-	-	1	-	-	-	-	-	-	167 Real estate activities	
กิจกรรมทางวิชาชีพ วิทยาศาสตร์และเทคโนโลยี	12	3	2	-	-	-	-	-	-	-	-	-	-	-	7 Professional, scientific and technical activities	
การนำเข้า บริการท่องเที่ยว และการบริการสนับสนุนอื่น ๆ	78	28	1	-	1	-	-	-	-	-	-	-	-	-	48 Administrative and support service activities	
ศิลปะ ความบันเทิงและนันทนาการ	35	18	3	-	-	-	-	1	-	-	-	-	-	-	13 Arts, entertainment and recreation	
กิจกรรมบริการอื่น ๆ	335	6	-	-	-	-	-	-	-	-	-	-	-	-	329 Other service activities	
การผลิต	1,214	131	37	8	8	5	4	7	10	12	10	1	1	1	980 Manufacturing	
การก่อสร้าง	116	58	26	2	1	1	1	1	-	1	-	-	-	-	25 Construction	
การขนส่งทางบก สถานที่เก็บสินค้า	291	3	1	-	-	-	4	2	2	-	-	-	-	-	279 Land transport and storage	
กิจกรรมด้านโรงพยาบาลเอกชน	-	-	-	-	-	-	-	-	-	-	-	-	-	-	- Private hospital activities	

ที่มา : สำนักทะเบียนและอุตสาหกรรม พ.ศ. 2555 (ข้อมูลพื้นฐาน) จังหวัด ตาก สำนักงานสถิติแห่งชาติ กระทรวงเทคโนโลยีสารสนเทศและการสื่อสาร

Source : The 2012 Business and Industrial Census (Basic Information), Tak Province, National Statistical Office, Ministry of Information and Communication Technology.

ตาราง 16 จำนวนลูกจ้างในสถานประกอบการ จำแนกตามขนาดของสถานประกอบการ (จำนวนคนทำงาน) และกิจกรรมทางเศรษฐกิจ

TABLE 16 NUMBER OF EMPLOYEES IN ESTABLISHMENTS BY SIZE OF ESTABLISHMENT (NUMBER OF PERSONS ENGAGED) AND ECONOMIC ACTIVITY

กิจกรรมทางเศรษฐกิจ	จำนวน ลูกจ้าง Number of employees	ขนาดของสถานประกอบการ (จำนวนคนทำงาน) Size of establishment (Number of persons engaged)										Economic activity		
		1 - 5	6 - 10	11 - 15	16 - 20	21 - 25	26 - 30	31 - 50	51 - 100	101 - 200	201 - 500		501 - 1,000	> 1,000
รวม	33,125	4,272	3,509	1,891	990	1,063	628	1,714	2,955	4,294	6,386	1,741	3,682	Total
การขายส่งและการขายปลีก การซ่อมแซมยานยนต์ และจักรยานยนต์	1,597	558	331	205	48	63	24	154	214	-	-	-	-	- Wholesale and retail trade; repair of motor vehicles and motorcycles
การขายส่ง	1,765	282	394	392	178	239	25	180	75	-	-	-	-	- Wholesale trade
การขายปลีก	3,765	1,546	812	431	217	102	53	159	445	-	-	-	-	- Retail trade
ที่พักแรม บริการอาหารและเครื่องดื่ม	2,063	683	442	217	134	180	25	171	75	136	-	-	-	- Accommodation, food and beverage service activities
ข้อมูลข่าวสาร คอมพิวเตอร์ และการสื่อสาร	109	17	24	-	20	21	27	-	-	-	-	-	-	- Information and communication
กิจกรรมอสังหาริมทรัพย์	190	43	20	20	-	-	-	43	64	-	-	-	-	- Real estate activities
กิจกรรมทางวิชาชีพ วิทยาศาสตร์และเทคโนโลยี	120	55	28	37	-	-	-	-	-	-	-	-	-	- Professional, scientific and technical activities
การให้เช่า บริการท่องเที่ยว และการบริการสนับสนุนอื่น ๆ	366	101	34	-	-	20	57	30	124	-	-	-	-	- Administrative and support service activities
ศิลปะ ความบันเทิงและนันทนาการ	187	43	91	21	-	-	-	32	-	-	-	-	-	- Arts, entertainment and recreation
กิจกรรมบริการอื่น ๆ	279	174	65	25	15	-	-	-	-	-	-	-	-	- Other service activities
การผลิต	20,175	571	778	362	212	345	327	555	1,563	3,857	6,182	1,741	3,682	Manufacturing
การก่อสร้าง	1,612	171	440	104	120	93	-	228	132	120	204	-	-	- Construction
การขนส่งทางบก สถานีเก็บสินค้า	716	28	50	77	46	-	90	162	263	-	-	-	-	- Land transport and storage
กิจกรรมด้านโรงพยาบาลเอกชน	181	-	-	-	-	-	-	-	-	181	-	-	-	- Private hospital activities
ในเขตเทศบาล	19,540	2,961	2,088	1,216	704	623	322	953	1,628	2,422	3,675	1,066	1,882	Municipal area
การขายส่งและการขายปลีก การซ่อมแซมยานยนต์ และจักรยานยนต์	911	297	204	147	48	23	24	114	54	-	-	-	-	- Wholesale and retail trade; repair of motor vehicles and motorcycles
การขายส่ง	1,061	182	284	219	93	136	-	147	-	-	-	-	-	- Wholesale trade
การขายปลีก	2,757	1,225	518	256	199	102	26	130	301	-	-	-	-	- Retail trade
ที่พักแรม บริการอาหารและเครื่องดื่ม	1,309	477	285	120	85	100	-	31	75	136	-	-	-	- Accommodation, food and beverage service activities
ข้อมูลข่าวสาร คอมพิวเตอร์ และการสื่อสาร	101	14	19	-	20	21	27	-	-	-	-	-	-	- Information and communication
กิจกรรมอสังหาริมทรัพย์	117	33	20	-	-	-	-	-	64	-	-	-	-	- Real estate activities
กิจกรรมทางวิชาชีพ วิทยาศาสตร์และเทคโนโลยี	97	51	9	37	-	-	-	-	-	-	-	-	-	- Professional, scientific and technical activities
การให้เช่า บริการท่องเที่ยว และการบริการสนับสนุนอื่น ๆ	297	58	28	-	-	-	57	30	124	-	-	-	-	- Administrative and support service activities
ศิลปะ ความบันเทิงและนันทนาการ	71	33	17	21	-	-	-	-	-	-	-	-	-	- Arts, entertainment and recreation
กิจกรรมบริการอื่น ๆ	266	161	65	25	15	-	-	-	-	-	-	-	-	- Other service activities
การผลิต	11,088	334	416	242	110	175	188	321	778	2,105	3,471	1,066	1,882	Manufacturing
การก่อสร้าง	962	71	181	72	88	66	-	148	132	-	204	-	-	- Construction
การขนส่งทางบก สถานีเก็บสินค้า	322	25	42	77	46	-	-	32	100	-	-	-	-	- Land transport and storage
กิจกรรมด้านโรงพยาบาลเอกชน	181	-	-	-	-	-	-	-	-	181	-	-	-	- Private hospital activities

ตาราง 16 จำนวนลูกจ้างในสถานประกอบการ จำแนกตามขนาดของสถานประกอบการ (จำนวนพนักงาน) และกิจกรรมทางเศรษฐกิจ (ต่อ)

TABLE 16 NUMBER OF EMPLOYEES IN ESTABLISHMENTS BY SIZE OF ESTABLISHMENT (NUMBER OF PERSONS ENGAGED) AND ECONOMIC ACTIVITY (Cont'd)

กิจกรรมทางเศรษฐกิจ	จำนวนลูกจ้าง Number of employees	ขนาดของสถานประกอบการ (จำนวนคนทำงาน) Size of establishment (Number of persons engaged)										Economic activity		
		1 - 5	6 - 10	11 - 15	16 - 20	21 - 25	26 - 30	31 - 50	51 - 100	101 - 200	201 - 500		501 - 1,000	> 1,000
นอกเขตเทศบาล	13,585	1,311	1,421	675	286	440	306	761	1,327	1,872	2,711	675	1,800	Non - municipal area
การค้าขายปลีก การซ่อมแซมยานยนต์ และจักรยานยนต์	686	127	58	40	40	160	40	40	160	160	160	-	-	- Wholesale and retail trade; repair of motor vehicles and motorcycles
การขายส่ง	704	100	110	173	85	103	25	33	75	75	-	-	-	- Wholesale trade
การค้าขายปลีก	1,008	321	294	175	18	-	27	29	144	144	-	-	-	- Retail trade
ที่พักแรม บริการอาหารและเครื่องดื่ม	754	206	157	97	49	80	25	140	-	-	-	-	-	- Accommodation, food and beverage service activities
ข้อมูลข่าวสาร คอมพิวเตอร์ และการสื่อสาร	8	3	5	-	-	-	-	-	-	-	-	-	-	- Information and communication
กิจกรรมอสังหาริมทรัพย์	73	10	-	20	-	-	-	43	-	-	-	-	-	- Real estate activities
กิจกรรมทางวิชาชีพ วิทยาศาสตร์และเทคโนโลยี	23	4	19	-	-	-	-	-	-	-	-	-	-	- Professional, scientific and technical activities
การให้เช่า บริการท่องเที่ยว และการบริการสนับสนุนอื่น ๆ	69	43	6	-	20	-	-	-	-	-	-	-	-	- Administrative and support service activities
ศิลปะ ความบันเทิงและนันทนาการ	116	10	74	-	-	-	-	32	-	-	-	-	-	- Arts, entertainment and recreation
กิจกรรมบริการอื่น ๆ	13	13	-	-	-	-	-	-	-	-	-	-	-	- Other service activities
การผลิต	9,087	237	362	120	102	170	139	234	785	1,752	2,711	675	1,800	Manufacturing
การค้าก่อสร้าง	650	100	259	32	32	27	-	80	-	120	-	-	-	- Construction
การขนส่งทางบก สถานที่เก็บสินค้า	394	3	8	-	-	-	90	130	163	-	-	-	-	- Land transport and storage
กิจกรรมด้านโรงพยาบาลเอกชน	-	-	-	-	-	-	-	-	-	-	-	-	-	- Private hospital activities

ที่มา : สำมะโนธุรกิจและอุตสาหกรรม พ.ศ. 2555 (ข้อมูลพื้นฐาน) จังหวัด ตาก สำนักงานสถิติแห่งชาติ กระทรวงเทคโนโลยีสารสนเทศและการสื่อสาร

Source : The 2012 Business and Industrial Census (Basic Information), Tak Province, National Statistical Office, Ministry of Information and Communication Technology.

ตาราง 17 จำนวนสถานประกอบการ จำแนกตามการขายสินค้าหรือบริการทางอินเทอร์เน็ต และกิจกรรมทางเศรษฐกิจ

TABLE 17 NUMBER OF ESTABLISHMENTS BY SALES OF GOODS VIA INTERNET AND ECONOMIC ACTIVITY

กิจกรรมทางเศรษฐกิจ	จำนวน สถานประกอบการ Number of establishments	การขายสินค้าหรือบริการทางอินเทอร์เน็ต Sales of goods via internet		Economic activity
		มี Yes	ไม่มี No	
รวม	15,056	40	15,016	Total
การขายส่งและการขายปลีก การซ่อมแซมยานยนต์ และจักรยานยนต์	956	5	951	Wholesale and retail trade; repair of motor vehicles and motorcycles
การขายส่ง	460	1	459	Wholesale trade
การขายปลีก	7,049	10	7,039	Retail trade
ที่พักแรม บริการอาหารและเครื่องดื่ม	1,678	6	1,672	Accommodation, food and beverage service activities
ข้อมูลข่าวสาร คอมพิวเตอร์ และการสื่อสาร	90	1	89	Information and communication
กิจกรรมอสังหาริมทรัพย์	434	-	434	Real estate activities
กิจกรรมทางวิชาชีพ วิทยาศาสตร์และเทคโนโลยี	117	-	117	Professional, scientific and technical activities
การให้เช่า บริการท่องเที่ยว และการบริการสนับสนุนอื่น ๆ	249	1	248	Administrative and support service activities
ศิลปะ ความบันเทิงและนันทนาการ	105	-	105	Arts, entertainment and recreation
กิจกรรมบริการอื่น ๆ	1,132	2	1,130	Other service activities
การผลิต	2,066	14	2,052	Manufacturing
การก่อสร้าง	207	-	207	Construction
การขนส่งทางบก สถานีที่เก็บสินค้า	512	-	512	Land transport and storage
กิจกรรมด้านโรงพยาบาลเอกชน	1	-	1	Private hospital activities
ในเขตเทศบาล	7,424	10	7,414	Municipal area
การขายส่งและการขายปลีก การซ่อมแซมยานยนต์ และจักรยานยนต์	469	-	469	Wholesale and retail trade; repair of motor vehicles and motorcycles
การขายส่ง	228	1	227	Wholesale trade
การขายปลีก	3,052	4	3,048	Retail trade
ที่พักแรม บริการอาหารและเครื่องดื่ม	1,043	1	1,042	Accommodation, food and beverage service activities
ข้อมูลข่าวสาร คอมพิวเตอร์ และการสื่อสาร	69	1	68	Information and communication
กิจกรรมอสังหาริมทรัพย์	255	-	255	Real estate activities
กิจกรรมทางวิชาชีพ วิทยาศาสตร์และเทคโนโลยี	105	-	105	Professional, scientific and technical activities
การให้เช่า บริการท่องเที่ยว และการบริการสนับสนุนอื่น ๆ	171	-	171	Administrative and support service activities
ศิลปะ ความบันเทิงและนันทนาการ	70	-	70	Arts, entertainment and recreation
กิจกรรมบริการอื่น ๆ	797	1	796	Other service activities
การผลิต	852	2	850	Manufacturing
การก่อสร้าง	91	-	91	Construction
การขนส่งทางบก สถานีที่เก็บสินค้า	221	-	221	Land transport and storage
กิจกรรมด้านโรงพยาบาลเอกชน	1	-	1	Private hospital activities

ตาราง 17 จำนวนสถานประกอบการ จำแนกตามการขายสินค้าหรือบริการทางอินเทอร์เน็ต และกิจกรรมทางเศรษฐกิจ (ต่อ)

TABLE 17 NUMBER OF ESTABLISHMENTS BY SALES OF GOODS VIA INTERNET AND ECONOMIC ACTIVITY (Cont'd)

กิจกรรมทางเศรษฐกิจ	จำนวน สถานประกอบการ Number of establishments	การขายสินค้าหรือบริการทางอินเทอร์เน็ต Sales of goods via internet		Economic activity
		มี Yes	ไม่มี No	
นอกเขตเทศบาล	7,632	30	7,602	Non - municipal area
การขายส่งและการขายปลีก การซ่อมแซมยานยนต์ และจักรยานยนต์	487	5	482	Wholesale and retail trade; repair of motor vehicles and motorcycles
การขายส่ง	232	-	232	Wholesale trade
การขายปลีก	3,997	6	3,991	Retail trade
ที่พักแรม บริการอาหารและเครื่องดื่ม	635	5	630	Accommodation, food and beverage service activities
ข้อมูลข่าวสาร คอมพิวเตอร์ และการสื่อสาร	21	-	21	Information and communication
กิจกรรมอสังหาริมทรัพย์	179	-	179	Real estate activities
กิจกรรมทางวิชาชีพ วิทยาศาสตร์และเทคโนโลยี	12	-	12	Professional, scientific and technical activities
การให้เช่า บริการท่องเที่ยว และการบริการสนับสนุนอื่น ๆ	78	1	77	Administrative and support service activities
ศิลปะ ความบันเทิงและนันทนาการ	35	-	35	Arts, entertainment and recreation
กิจกรรมบริการอื่น ๆ	335	1	334	Other service activities
การผลิต	1,214	12	1,202	Manufacturing
การก่อสร้าง	116	-	116	Construction
การขนส่งทางบก สถานีเก็บสินค้า	291	-	291	Land transport and storage
กิจกรรมด้านโรงพยาบาลเอกชน	-	-	-	Private hospital activities

ที่มา : สำนักธุรกิจและอุตสาหกรรม พ.ศ. 2555 (ข้อมูลพื้นฐาน) จังหวัด ตาก สำนักงานสถิติแห่งชาติ กระทรวงเทคโนโลยีสารสนเทศและการสื่อสาร

Source : The 2012 Business and Industrial Census (Basic Information), Tak Province, National Statistical Office, Ministry of Information and Communication Technology.

ภาคผนวก

ภาคผนวก

1. แนวคิดและคำนิยาม

1.1 สถานประกอบการ

หมายถึง สถานที่หรือบางส่วนของสถานที่ที่มีที่ตั้งที่แน่นอน และมีการดำเนินกิจกรรมทางเศรษฐกิจ ไม่ว่าจะกิจกรรมนั้นจะดำเนินงานโดยบุคคลที่เป็นเจ้าของหรือควบคุมกิจการโดยนิติบุคคลก็ตาม

1.2 กิจกรรมทางเศรษฐกิจ

การจัดทำสำมะโนธุรกิจและอุตสาหกรรม พ.ศ. 2555 ได้จัดจำแนกสถานประกอบการตามการดำเนินกิจกรรมทางเศรษฐกิจ ตามการจัดประเภทมาตรฐานอุตสาหกรรมประเทศไทย ปี 2552 (Thailand Standard Industrial Classification: TSIC-2009) ดังนี้

1) การขายส่ง การขายปลีก การซ่อมแซมยานยนต์และจักรยานยนต์ ได้แก่

- การดำเนินกิจกรรมทั้งหมด (ยกเว้นการผลิตและการให้เช่า) ที่เกี่ยวข้องกับยานยนต์และจักรยานยนต์ รวมถึงรถบรรทุก เช่น การขายส่ง และขายปลีกยานยนต์ รถจักรยานยนต์ทั้งใหม่และที่ใช้แล้ว รวมทั้งการบำรุงรักษาและการซ่อมแซม การขายอะไหล่ และชิ้นส่วนอุปกรณ์สำหรับยานยนต์และจักรยานยนต์ การดำเนินกิจการที่เกี่ยวข้องกับตัวแทนขายส่งหรือขายปลีกยานยนต์ รวมถึง การล้าง การขัดเงายานยนต์ อู่ซ่อมรถยนต์ ฯลฯ

2) การขายส่ง ได้แก่

- การขายส่งที่ดำเนินงานด้วยตนเองหรือทำโดยได้รับค่าตอบแทนหรือตามสัญญาจ้าง (การขายเพื่อค่าคอมมิชชั่น/ค่านายหน้า) ซึ่งเกี่ยวกับการขายส่งภายในประเทศและระหว่างประเทศ (นำเข้า/ส่งออก)

- การขายส่ง คือ การขายต่อ (การขายสินค้าที่ไม่มีการเปลี่ยนแปลงสภาพสินค้า) สินค้าใหม่และที่ใช้แล้วให้แก่ผู้ขายปลีก หรือการค้าแบบธุรกิจสู่ธุรกิจ เช่น ขายให้กับผู้ใช้ในงานอุตสาหกรรม พาณิชยกรรม สถาบัน หรือผู้ใช้งานในวิชาชีพ หรือขายต่อให้กับผู้ขายส่งรายอื่น ๆ หรือบุคคล/บริษัทที่ทำหน้าที่ตัวแทนหรือนายหน้าซื้อขายสินค้า ประเภทของธุรกิจที่สำคัญ ได้แก่ พ่อค้าขายส่งคือ ผู้ขายส่งที่ดำเนินกิจการซื้อและขายสินค้าของตนเอง เช่น พ่อค้าขายส่ง ผู้แทนจำหน่ายสินค้าอุตสาหกรรม ผู้ส่งสินค้าออก ผู้นำเข้าสินค้า และการรวมกลุ่มสหกรณ์เพื่อซื้อสินค้า สาขาและสำนักงานขาย (ไม่ใช่ร้านค้าปลีก) ซึ่งมีหน่วยผลิตหรือเหมืองแร่ (ที่แยกตัวออกมาต่างหาก) เป็นผู้ควบคุมดูแล โดยมีวัตถุประสงค์เพื่อการจำหน่ายสินค้า และแทบจะไม่เคยส่งสินค้าเพื่อให้โรงงานหรือแหล่งผลิตส่งสินค้าให้โดยตรง ทั้งนี้รวมถึงนายหน้าซื้อขายสินค้า การขายเพื่อค่านายหน้าและตัวแทนจำหน่าย และกลุ่มผู้ประกอบการ ผู้ซื้อและกลุ่มสหกรณ์ซึ่งดำเนินกิจการเกี่ยวข้องกับการจำหน่ายผลิตภัณฑ์เกษตรออกสู่ตลาด ผู้ขายส่งมักทำการรวบรวมสินค้าในปริมาณมากมาคัดแยกขนาดและคัดคุณภาพสินค้า นำสินค้ามาจัดแบ่งและทำการบรรจุหีบห่อใหม่เพื่อจำหน่ายต่อ เช่น ร้านขายยาที่ดำเนินกิจกรรมเก็บสินค้า แซ่เยิ่น จัดส่ง และจัดวางสินค้า ทำการส่งเสริมการขายให้แก่ลูกค้าและออกแบบฉลาก

3) การขายปลีก ได้แก่

- การนำสินค้าใหม่และสินค้าใช้แล้วมาขายต่อให้แก่ประชาชนทั่วไป (สินค้าที่นำมาขายไม่มีการเปลี่ยนแปลงสภาพ) เพื่อการบริโภคหรือใช้ประโยชน์ส่วนบุคคลหรือครัวเรือน โดยขายสินค้าผ่านทางช่องทางการจำหน่ายต่าง ๆ เช่น ร้านค้า ห้างสรรพสินค้า สหกรณ์ผู้บริโภค ฯลฯ

4) ที่พักแรม บริการอาหารและเครื่องดื่ม ได้แก่

- การบริการที่พักแรมชั่วคราว/ระยะสั้นแก่นักเดินทางและนักท่องเที่ยว รวมถึงการบริการที่พักระยะยาวสำหรับนักเรียน/นักศึกษา พนักงาน และบุคคลอื่นที่คล้ายกัน ซึ่งบางแห่งอาจแบ่งให้บริการเฉพาะที่พัก ขณะที่บางแห่งให้บริการทั้งที่พัก อาหาร และ/หรือสิ่งอำนวยความสะดวกเพื่อนันทนาการ เช่น โรงแรม โมเต็ล หอพัก ห้องพักภายในบ้าน เกสต์เฮาส์ ที่พักแรมเยาวชน ที่พักชั่วคราว เป็นต้น

- กิจกรรมการขายอาหารและเครื่องดื่ม ที่จัดเตรียมไว้พร้อมที่จะบริโภคได้ทันที ไม่ว่าจะเป็นร้านอาหารทั่วไป ร้านอาหารแบบบริการตนเอง เช่น ภัตตาคาร คาเฟ่ สถานที่บริการขายอาหารกลางวัน และร้านขายเครื่องดื่ม เป็นต้น

5) ข้อมูลข่าวสาร คอมพิวเตอร์ และการสื่อสาร ได้แก่

- กิจกรรมการจัดพิมพ์จำหน่ายหรือเผยแพร่หนังสือ โบรชัวร์ ใบปลิว พจนานุกรม สารานุกรม แผนที่โลก แผนที่และแผนภูมิ การจัดพิมพ์จำหน่ายหรือเผยแพร่หนังสือพิมพ์ วารสาร และนิตยสาร นามานุกรม รายชื่อและที่อยู่ทางไปรษณีย์ของผู้ที่ได้รับข้อมูลข่าวสารหรือโฆษณาเป็นประจำ รวมถึงการจัดทำซอฟต์แวร์สำเร็จรูป

- กิจกรรมการผลิตภาพยนตร์ทั้งที่ฉายและไม่ได้ฉายในโรงภาพยนตร์ ไม่ว่าจะเป็นบันทึกลงบนแผ่นฟิล์ม เทปวิดีโอ หรือดิสก์ เพื่อที่จะนำไปฉายในโรงภาพยนตร์หรือเพื่อออกอากาศทางโทรทัศน์ กิจกรรมสนับสนุน เช่น การลำดับภาพยนตร์ การตัดต่อภาพยนตร์ การพากย์ภาพยนตร์ ฯลฯ การเผยแพร่/จำหน่ายภาพยนตร์ให้แก่อุตสาหกรรมอื่นๆ การฉายภาพยนตร์ รวมถึงการซื้อและขายสิทธิ์การเผยแพร่/จำหน่ายภาพยนตร์

- กิจกรรมการสร้างสรรค์เนื้อหาและการได้มาของสิทธิ์ในการเผยแพร่และการแพร่ภาพกระจายเสียงทางวิทยุ โทรทัศน์ ตามรายการบันเทิง รายการข่าว รายการสนทนา และที่คล้ายกัน การแพร่ภาพกระจายเสียงข้อมูลร่วมกันทั้งทางวิทยุหรือโทรทัศน์ผ่านทางเทคโนโลยีต่างๆ เช่น ทางอากาศ ทางดาวเทียม ทางเครือข่ายเคเบิล หรือทางอินเทอร์เน็ต รวมถึงการผลิตรายการ (ที่มีรูปแบบรายการที่ค่อนข้างจำกัด เช่น รายการข่าว รายการกีฬา รายการเพื่อการศึกษา หรือรายการสำหรับเด็ก) เพื่อให้บุคคลที่สามนำรายการดังกล่าวไปแพร่ภาพกระจายเสียงให้แก่ลูกค้าเฉพาะกลุ่ม ซึ่งเป็นผู้บอกรับเป็นสมาชิกหรือเสียค่าธรรมเนียมเข้าชม

- กิจกรรมโทรคมนาคมและบริการที่เกี่ยวข้อง เช่น การส่งสัญญาณเสียงพูด ข้อมูล ข้อความ เสียง และภาพ ระบบการส่งสัญญาณอาจดำเนินการโดยใช้เทคโนโลยีอย่างใดอย่างหนึ่งหรือหลายอย่างประกอบกัน โดยไม่เกี่ยวข้องกับส่วนของการผลิตข้อมูล

- กิจกรรมการบริการความรู้ความชำนาญทางด้านเทคโนโลยีสารสนเทศ เช่น การเขียน การแก้ไข การทดสอบ การให้ความช่วยเหลือและแก้ไขปัญหาทางด้านซอฟต์แวร์ การวางแผนและการ

ออกแบบระบบคอมพิวเตอร์ ซึ่งประกอบด้วยส่วนของฮาร์ดแวร์ ซอฟต์แวร์ และเทคโนโลยีการสื่อสารรวมเข้าด้วยกัน การจัดการและดำเนินการเกี่ยวกับระบบคอมพิวเตอร์ ณ สถานที่ของลูกค้า และ/หรือ สิ่งอำนวยความสะดวกในการประมวลผลข้อมูล และกิจกรรมด้านวิชาชีพและเทคนิคทางด้านคอมพิวเตอร์อื่นๆ

- กิจกรรมเว็บทำ กิจกรรมการประมวลผลข้อมูล การจัดการและการให้เข้าพื้นที่บนเครื่องแม่ข่าย (web hosting) รวมถึงกิจกรรมอื่นๆ ที่มีวัตถุประสงค์เพื่อให้บริการข้อมูลเป็นหลัก

6) กิจกรรมอสังหาริมทรัพย์ ได้แก่

- การซื้อหรือการขายอสังหาริมทรัพย์ การให้เช่าอสังหาริมทรัพย์ การบริการอสังหาริมทรัพย์อื่น ๆ เช่น การประเมินราคาอสังหาริมทรัพย์ หรือทำหน้าที่เป็นผู้จัดการดูแลผลประโยชน์ของคู่สัญญา (escrow agent) ด้านอสังหาริมทรัพย์ อาจดำเนินการโดยมือสังหาริมทรัพย์เป็นของตนเองหรือเช่าจากผู้อื่นก็ได้ และอาจดำเนินการโดยได้รับค่าตอบแทนหรือสัญญาจ้าง รวมถึงการพัฒนาโครงการก่อสร้างของตนเองเพื่อให้เช่าพื้นที่

7) กิจกรรมทางวิชาชีพ วิทยาศาสตร์และเทคนิค ได้แก่

- การให้คำปรึกษาและการเป็นตัวแทนในคดีแพ่ง คดีอาญาหรือข้อพิพาทด้านแรงงาน รวมถึงการเตรียมเอกสารทางกฎหมาย การตรวจสอบบัญชี การเตรียมงบการเงินและการทำบัญชี

- การให้คำปรึกษาและให้ความช่วยเหลือแก่ธุรกิจและองค์กรอื่น ๆ ทางด้านการบริหารจัดการ เช่น การวางแผนกลยุทธ์และองค์กร การวางแผนทางการเงินและการจัดทำงบประมาณ การกำหนดเป้าหมายและนโยบายทางการตลาด การกำหนดนโยบาย ภารกิจ แผนงานด้านทรัพยากรมนุษย์ การจัดตารางการผลิต และจัดทำแผนควบคุม รวมถึงการควบคุมดูแลและบริหารจัดการหน่วยอื่นๆ ของบริษัทหรือวิสาหกิจเดียวกัน

- การบริการด้านสถาปัตยกรรม วิศวกรรม การจัดทำแบบแปลน การตรวจสอบอาคาร การสำรวจ และการทำแผนที่ รวมถึงการบริการทดสอบทางกายภาพ ทางเคมี และการทดสอบเพื่อการวิเคราะห์ด้านอื่นๆ

- กิจกรรมการวิจัยพื้นฐาน เป็นการศึกษาค้นคว้าในเชิงทฤษฎีหรือเชิงทดลอง การวิจัยประยุกต์ เป็นการศึกษาค้นคว้าเพื่อหาความรู้ใหม่ๆ และการทดลองเชิงพัฒนา เป็นการศึกษาย่างมีระบบ ซึ่งการวิจัยและการพัฒนาเชิงทดลอง มีทางด้านวิทยาศาสตร์ธรรมชาติและวิศวกรรม สังคมศาสตร์และมนุษยศาสตร์

- การสร้างสรรค์งานโฆษณาและการกำหนดรูปแบบงานโฆษณาในนิตยสาร หนังสือพิมพ์ วิทยุ โทรทัศน์ หรือสื่อโฆษณาอื่น ๆ รวมถึงการออกแบบโครงสร้างและสถานที่จัดแสดงโฆษณา

- การให้บริการด้านวิชาชีพ วิทยาศาสตร์ และเทคนิคอื่น ๆ เช่น การตกแต่งภายใน การออกแบบผลิตภัณฑ์ทางอุตสาหกรรม การถ่ายภาพ การแปลเอกสารและล่าม การบริการให้คำปรึกษาด้านสิ่งแวดล้อม ฯลฯ

8) การให้เช่า บริการท่องเที่ยว และการบริการสนับสนุนอื่น ๆ ได้แก่

- การให้เช่ายานยนต์ อุปกรณ์เพื่อการกีฬาและนันทนาการ เครื่องอุปกรณ์การขนส่ง เครื่องจักรและอุปกรณ์อื่น ๆ ของใช้ส่วนบุคคลและของใช้ในครัวเรือน

- กิจกรรมการจ้างงาน ตัวแทนจัดหางาน คัดเลือกนักแสดงภาพยนตร์ โทรทัศน์ และการแสดงอื่น ๆ
- กิจกรรมของตัวแทนธุรกิจท่องเที่ยว การจัดนำเที่ยว การบริการสำรองอื่น ๆ และกิจกรรมมัคคุเทศก์ กิจกรรมการขายตั๋วเข้าชมภาพยนตร์ การแสดงละคร คอนเสิร์ต และการแข่งขันกีฬา
- การบริการระบบรักษาความปลอดภัย บริการยาม และการสืบสวน
- การบริการสนับสนุนทั่วไป เช่น การทำความสะอาดภายในและภายนอกอาคารทุกประเภท เครื่องจักรอุตสาหกรรม รถไฟ รถบัส เครื่องบิน ฯลฯ ตลอดจนการให้บริการดูแลและบำรุงรักษาภูมิทัศน์
- การบริการด้านการบริหาร สนับสนุนการดำเนินงานของสำนักงานและกิจกรรมอื่นๆ ที่สนับสนุนทางธุรกิจ เช่น การจัดประชุมและการสัมมนา การแสดงสินค้า กิจกรรมของตัวแทนจัดเก็บเงิน การบริการข้อมูลเครดิต การบรรจุหีบห่อ กิจกรรมศูนย์บริการลูกค้าทางโทรศัพท์ (call centre) การให้เช่าตู้เก็บเอกสารส่วนตัว (mailbox)

9) ศิลปะ ความบันเทิง และนันทนาการ ได้แก่

- กิจกรรมการสร้างสรรคศิลปะ เช่น จิตรกร ช่างปั้น ช่างแกะสลัก ช่างทำพิมพ์ นักเขียน / นักหนังสือพิมพ์อิสระทุกสาขา การแสดงละครเวที คอนเสิร์ต ฯลฯ
- กิจกรรมห้องสมุด กิจกรรมหอดูดาวเหตุ กิจกรรมพิพิธภัณฑ์ สวนพฤกษชาติและสวนสัตว์ แหล่งโบราณสถาน การอนุรักษ์ทางประวัติศาสตร์ ฯลฯ
- การพนันและการเสี่ยงโชค เช่น การขายลอตเตอรี่/สลากกินแบ่งทุกประเภท
- กิจกรรมด้านการนันทนาการ ความบันเทิง และกีฬา เช่น สนามฟุตบอล สนามเทนนิส สระว่ายน้ำ ฯลฯ

10) กิจกรรมบริการอื่นๆ ได้แก่

- การซ่อมและบำรุงรักษาคอมพิวเตอร์และอุปกรณ์ต่อพ่วง อุปกรณ์สื่อสารโทรคมนาคม ของใช้ส่วนบุคคลและของใช้ในครัวเรือน
- กิจกรรมบริการส่วนบุคคลอื่น ๆ เช่น การบริการซักรีดและซักแห้งผลิตภัณฑ์สิ่งทอ และขนสัตว์ การแต่งผมและการเสริมสวยอื่นๆ การทำศพ และกิจกรรมที่เกี่ยวข้อง เป็นต้น

11) การผลิต ได้แก่

การเปลี่ยนรูปวัตถุดิบให้เป็นผลิตภัณฑ์ชนิดใหม่ด้วยเครื่องจักรกลหรือเคมีภัณฑ์ โดยไม่คำนึงถึงว่างานนั้นทำด้วยเครื่องจักรหรือด้วยมือ หรือทำในโรงงาน โรงซ่อม หรือเคหะสถาน หรือผลิตภัณฑ์นั้นจะนำมาขายส่งหรือขายปลีกก็ตาม การประกอบชิ้นส่วนของผลิตภัณฑ์ที่ผลิตขึ้นนับว่าเป็นการผลิตด้วย

12) การจัดการและการบำบัดน้ำเสีย ของเสียและสิ่งปฏิกูล ได้แก่

- การดำเนินการของระบบท่อระบายของเสียหรือการบำบัดสิ่งปฏิกูล โดยการเก็บกัก การบำบัด และการกำจัดน้ำเสียและสิ่งปฏิกูล

- การเก็บ การบำบัด การจำกัด และการขนย้ายของเสียจากชุมชนหรือจากอุตสาหกรรม รวมถึงการดำเนินการเพื่อนำของเสียกลับมาใช้ใหม่

- การบริการบำบัด เช่น การทำความสะอาดอาคารและสถานที่ พื้นดิน น้ำบนพื้นผิวดิน หรือน้ำใต้ดินที่มีสิ่งปนเปื้อน

13) การก่อสร้าง ได้แก่

- กิจกรรมการก่อสร้างทั่วไป และการก่อสร้างเฉพาะทางสำหรับอาคารและงานวิศวกรรมโยธา รวมถึงการก่อสร้างใหม่ การซ่อมแซม การต่อเติม และการดัดแปลง และการรื้อทำลายอาคาร การสร้างโดยประกอบขึ้นส่วนอาคารหรือสิ่งก่อสร้างสำเร็จรูป ณ สถานที่ก่อสร้าง และการก่อสร้างอาคารที่มีลักษณะชั่วคราว หรือสิ่งก่อสร้างด้านวิศวกรรมโยธา อุตสาหกรรมก่อสร้างประกอบด้วยสถานประกอบการที่ดำเนินกิจการดังต่อไปนี้

- การก่อสร้างอาคาร ทั้งที่เป็นที่อยู่อาศัยและไม่ใช่ที่อยู่อาศัย เช่น บ้านเดี่ยว บ้านอยู่อาศัย แบบหลายครอบครัว อาคารสูง การปรับปรุงอาคาร/สิ่งก่อสร้างเพื่ออยู่อาศัย การประกอบอาคารเพื่ออยู่อาศัย สำเร็จรูป ณ สถานที่ก่อสร้าง โรงงาน โรงพยาบาล โรงเรียน โรงแรม ร้านค้า อาคารสำนักงาน ห้างสรรพสินค้า โรงจอดรถ โกดังสินค้า โรงยิม ฯลฯ

- งานวิศวกรรมโยธา เช่น ทางหลวง ถนน สะพาน อุโมงค์ ทางรถไฟ สนามบิน ท่าเรือ และโครงการทางน้ำอื่น ๆ ระบบชลประทาน ระบบระบายน้ำ สิ่งอำนวยความสะดวกทางอุตสาหกรรม ท่อส่ง และสายไฟฟ้า สนามกีฬา ซึ่งหมายรวมทั้งการก่อสร้างใหม่ การต่อเติม ดัดแปลง และซ่อมแซมด้วย

- งานก่อสร้างเฉพาะทาง เช่น ส่วนประกอบของอาคารและงานวิศวกรรมโยธาโดยไม่ได้รับผิดชอบโครงการทั้งหมด งานตอกเสาเข็ม งานฐานราก งานโครงสร้าง งานคอนกรีต งานก่ออิฐ งานก่อหิน งานนั่งร้าน งานมุงหลังคา ติดตั้งลิฟต์ บันไดเลื่อน การรื้อถอน การติดตั้งกระจก การฉาบปูน การทาสี ตกแต่งอาคาร การติดตั้งและปูพื้นด้วยวัสดุต่าง ๆ การขัดพื้น ฯลฯ

14) การขนส่งทางบก สถานที่เก็บสินค้า ได้แก่

- การขนส่งผู้โดยสารทางบกอื่น ๆ ที่มีตารางเวลา และที่ไม่มีตารางเวลา รวมถึงการขนส่งสินค้าทางถนน

- การดำเนินการเกี่ยวกับสิ่งอำนวยความสะดวกในการเก็บสินค้าทุกชนิดและสถานที่เก็บสินค้าทุกประเภท เช่น การดำเนินงานของไซโลเก็บธัญพืช สถานที่เก็บสินค้าแช่เย็น แท็งก์เก็บสินค้า สินค้าประเภทเฟอร์นิเจอร์ รถยนต์ ไม้ซุง ก๊าซและน้ำมัน สารเคมี สิ่งทอ อาหารและผลิตภัณฑ์ทางการเกษตร ฯลฯ ทั้งนี้รวมถึงการเก็บสินค้าในเขตการค้าระหว่างประเทศด้วย

15) กิจกรรมด้านโรงพยาบาลเอกชน ได้แก่

- กิจกรรมของโรงพยาบาลทั่วไปและโรงพยาบาลเฉพาะโรค สถานพักฟื้นสำหรับผู้ป่วย ศูนย์ป้องกันโรค โรงพยาบาลโรคจิต ศูนย์ฟื้นฟู (ที่มีการรักษาทางการแพทย์) สถานพยาบาล

- กิจกรรมที่ให้บริการสำหรับผู้ป่วยในเป็นส่วนใหญ่ และทำการรักษาภายใต้คำแนะนำของแพทย์ ซึ่งประกอบด้วยบริการของคณะแพทย์และผู้ช่วยแพทย์สิ่งอำนวยความสะดวก

ในห้องปฏิบัติการและทางด้านเทคนิค รวมทั้งการบริการทางด้านรังสีวิทยาและวิสัญญีวิทยา สิ่งอำนวยความสะดวกด้านอาหารและด้านอื่น ๆ ของโรงพยาบาล เช่น การบริการด้านห้องฉุกเฉิน

1.3 รูปแบบการจัดตั้งตามกฎหมาย

1) **ส่วนบุคคล** หมายถึง สถานประกอบการที่มีเจ้าของเป็นบุคคลธรรมดาคนเดียวหรือหลายคนรวมกัน และให้หมายรวมถึง ห้างหุ้นส่วนสามัญที่ไม่จดทะเบียนเป็นนิติบุคคลด้วย

2) **ห้างหุ้นส่วนจำกัด (หจก.)** **ห้างหุ้นส่วนสามัญนิติบุคคล (หสน.)** หมายถึง สถานประกอบการที่จัดตั้งขึ้นโดยคณะบุคคลตั้งแต่ 2 คนขึ้นไป รวมทุนกันเพื่อประกอบกิจการ และรับผิดชอบร่วมกันโดยจดทะเบียนถูกต้องตามกฎหมาย

3) **บริษัทจำกัด บริษัทจำกัด (มหาชน)**

- **บริษัทจำกัด : (บจก.)** หมายถึง สถานประกอบการที่จัดตั้งขึ้นโดยผู้ริเริ่มคณะหนึ่ง และได้จดทะเบียนถูกต้องตามกฎหมาย โดยมีผู้ริเริ่มดำเนินการอย่างน้อย 7 คนขึ้นไป

- **บริษัทจำกัด (มหาชน) : (บมจ.)** หมายถึง สถานประกอบการที่จัดตั้งขึ้นโดยการจดทะเบียนจัดตั้งบริษัท การควบบริษัท หรือการแปรสภาพบริษัท และวัตถุประสงค์ที่จะขายหุ้นต่อประชาชน โดยมีผู้ริเริ่มดำเนินการตั้งแต่ 15 คนขึ้นไป

4) **ส่วนราชการ รัฐวิสาหกิจ** หมายถึง สถานประกอบการที่รัฐบาลเป็นเจ้าของ หรือมีทุนอยู่ด้วยไม่น้อยกว่าร้อยละ 50 ของทุนทั้งหมด ในที่นี้ให้หมายรวมถึงสถานประกอบการที่ดำเนินการโดยรัฐบาลด้วย

5) **สหกรณ์** หมายถึง สถานประกอบการที่จัดตั้งขึ้นในรูปของสหกรณ์ โดยจดทะเบียนถูกต้องตามกฎหมายว่าด้วยสหกรณ์ โดยมีผู้ก่อตั้งไม่น้อยกว่า 10 คน

6) **อื่น ๆ** หมายถึง สถานประกอบการที่จัดตั้งในรูปแบบอื่น ๆ นอกจากที่กล่าวข้างต้น เช่น มูลนิธิ สโมสร สมาคม กลุ่มแม่บ้าน ชมรมต่างๆ ร้านค้าสาธิต เป็นต้น

1.4 รูปแบบการจัดตั้งทางเศรษฐกิจ

1) **สำนักงานแห่งเดียว** หมายถึง สถานประกอบการที่ไม่มีหน่วยงานย่อยหรือสาขาอื่นใด และไม่เป็นหน่วยงานย่อยหรือสาขาของสถานประกอบการอื่น

2) **สำนักงานใหญ่** หมายถึง สถานประกอบการที่เป็นเจ้าของ และควบคุมกิจการของสถานประกอบการอื่น ที่เป็นสำนักงานสาขาหรือหน่วยงานย่อย

3) **สำนักงานสาขา** หมายถึง สถานประกอบการที่เป็นสาขา หรือหน่วยงานย่อยของสถานประกอบการอื่นที่เป็นสำนักงานใหญ่

4) **อื่น ๆ** หมายถึง สถานประกอบการที่จัดตั้งในรูปแบบอื่น ๆ นอกจากที่กล่าวข้างต้น

1.5 คนทำงาน

หมายถึง คนที่ทำงานในสถานประกอบการ**ทั้งที่ได้รับเงินเดือนและไม่ได้รับเงินเดือน**ที่สถานประกอบการมีอยู่ตามปกติ รวมทั้งผู้ที่ปกติทำงานอยู่ในสถานประกอบการแห่งนี้ แต่ในวันดังกล่าวไม่ได้มาทำงาน เนื่องจากเจ็บป่วย ลาหยุด พักผ่อน โดยได้รับค่าจ้าง/เงินเดือน **คนทำงานประกอบด้วย**

1) **คนทำงานทั้งสิ้น** ได้แก่ เจ้าของกิจการ หุ่นส่วน หรือสมาชิกในครอบครัวที่ทำงานให้กับสถานประกอบการ ผู้ที่มาฝึกงาน หรือผู้ปฏิบัติงานในสถานประกอบการซึ่งมีจำนวนชั่วโมงทำงานไม่ต่ำกว่าสัปดาห์ละ 20 ชั่วโมง โดยเจ้าของหรือผู้ประกอบการอาจให้เงิน อาหาร เครื่องนุ่งห่ม หรือช่วยเหลือเกื้อกูลอย่างอื่น ๆ แต่ไม่ต้องรับผิดชอบในเรื่องการจ่ายค่าแรงให้ตามกฎหมาย

2) **ลูกจ้าง** ได้แก่ ผู้ที่ปฏิบัติงานให้กับสถานประกอบการ โดยได้รับเงินเดือนหรือค่าจ้างเป็นประจำ ตั้งแต่ระดับบริหาร นักวิชาการ เสมียน พนักงานต่าง ๆ เช่น ผู้จัดการ ผู้อำนวยการ ผู้ปฏิบัติงานในห้องทดลอง พนักงานขาย และลูกจ้างที่ทำงานในกรรมวิธีการผลิต เป็นต้น ค่าจ้างที่ได้รับอาจเป็นรายปักษ์ รายสัปดาห์ รายวัน รายชั่วโมง หรือรายชิ้น ก็ได้ นอกจากนี้ยังรวมถึงผู้ที่สถานประกอบการส่งไปประจำที่สถานประกอบการอื่นด้วย เช่น พนักงานรักษาความปลอดภัย คนทำความสะอาด พนักงานขายตามห้างสรรพสินค้า เป็นต้น

3) **ลูกจ้างเช่า/แรงงานเช่า (Leased Employees)** หมายถึง ลูกจ้างที่ส่งตัวมาจากสำนักจัดหางาน หรือบริษัทที่ดำเนินธุรกิจด้านการจัดหางานเพื่อมาปฏิบัติงานขบวนการผลิตของสถานประกอบการ ลูกจ้างเช่าจะมีชื่อในบัญชีเงินเดือน และรับค่าจ้างเงินเดือนจากบริษัทจัดหางาน **ไม่ใช่**จากสถานประกอบการผู้ใช้ลูกจ้างนั้น ส่วนสถานประกอบการจะจ่ายเป็นค่าบริการให้บริษัทจัดหางาน ซึ่งลูกจ้างเช่าจะเป็นประโยชน์ สำหรับการวิเคราะห์ผลผลิตภาพแรงงาน

ไม่รวมคนทำงาน ดังต่อไปนี้

- (1) ผู้บริหารหรือผู้ถือหุ้นที่ได้รับเบี้ยประชุมเป็นครั้งคราว
- (2) คนทำงานของสถานประกอบการอื่นที่มาปฏิบัติงานประจำที่สถานประกอบการแห่งนี้
- (3) คนทำงานที่รับงานไปทำที่บ้านแล้วนำมาส่งโดยไม่ได้ลงทุนซื้อวัสดุ อุปกรณ์ (แต่ถ้ามีการใช้เครื่องมือส่วนตัวเล็กน้อยได้ เช่น มีด เข็ม ด้าย)
- (4) คนงานที่ทำงานเป็นระยะเวลานาน เช่น ลาไปรับราชการทหาร
- (5) คนที่สถานประกอบการจ้างมาทำงานเฉพาะอย่างเป็นครั้งคราว เช่น กรรมกรที่จ้างมาขนของ พนักงานเดินตลาดหรือตัวแทนขายที่ไม่มีเงินเดือนประจำ

1.6 การขายสินค้าหรือบริการทางอินเทอร์เน็ต

สถานประกอบการที่มีการขายสินค้าหรือบริการให้ลูกค้าผ่านทางอินเทอร์เน็ต หมายถึง การให้ลูกค้าสั่งซื้อ สั่งจองสินค้าหรือบริการผ่านทางอินเทอร์เน็ต (ผ่านทางหน้าเว็บไซต์หรือทาง E-mail) ส่วนการชำระเงินหรือการจัดส่งของจะทำผ่านช่องทางใดก็ได้

2. วิธีการเก็บรวบรวมข้อมูล

การเก็บรวบรวมข้อมูลใช้วิธีส่งเจ้าหน้าที่ ซึ่งเป็นข้าราชการและลูกจ้างของสำนักงานสถิติแห่งชาติ ออกไปทำการสัมภาษณ์เจ้าของ ผู้ประกอบการหรือผู้ที่ได้รับมอบหมายให้ตอบข้อมูล โดยดำเนินการดังนี้

2.1 ขั้นตอนการเก็บรวบรวมข้อมูลพื้นฐาน ระหว่างเดือนมีนาคม – มิถุนายน 2554

2.2 ขั้นตอนการเก็บรวบรวมข้อมูลรายละเอียด ระหว่างเดือนเมษายน – กรกฎาคม 2555

3. การประมวลผลข้อมูล

การประมวลผลข้อมูลพื้นฐานทุกขั้นตอน และการจัดทำรายงานผลระดับจังหวัด ดำเนินการที่สำนักงานสถิติจังหวัด โดยสำนักงานสถิติแห่งชาติในส่วนกลางให้การสนับสนุนทางด้านวิชาการ เช่น การจัดทำโปรแกรมสำหรับการบันทึกข้อมูลและประมวลผลข้อมูล และการจัดทำต้นแบบตารางเสนอผลและรายงานผล เป็นต้น สำหรับข้อมูลพื้นฐานระดับภาคและทั่วประเทศรวมทั้งข้อมูลรายละเอียดเกี่ยวกับการดำเนินกิจการของสถานประกอบการทำการประมวลผลและจัดทำรายงานที่สำนักงานสถิติแห่งชาติในส่วนกลาง

4. การนำเสนอผลและจัดทำรายงาน

การจัดทำรายงานผลสำมะโนธุรกิจและอุตสาหกรรม พ.ศ. 2555 (ข้อมูลพื้นฐาน) มีดังนี้

4.1 รายงานผลเบื้องต้น จำนวน 7 ฉบับ ประกอบด้วย รายงานผลของกรุงเทพมหานคร ปริมณฑล ภาคกลาง ภาคเหนือ ภาคตะวันออกเฉียงเหนือ ภาคใต้ และทั่วราชอาณาจักร

4.2 รายงานฉบับสมบูรณ์ระดับจังหวัด จำนวน 77 ฉบับ (รวมกรุงเทพมหานคร)

4.3 รายงานฉบับสมบูรณ์ระดับภาคและทั่วราชอาณาจักร จำนวน 6 ฉบับ ประกอบด้วย รายงานผลของ ปริมณฑล ภาคกลาง ภาคเหนือ ภาคตะวันออกเฉียงเหนือ ภาคใต้ และทั่วราชอาณาจักร

คณะผู้จัดทำ CD - ROM

หน่วยงานเจ้าของเรื่อง

สำนักงานสถิติจังหวัดตาก
โทร. 0 5551 1298

หน่วยงานผลิตและออกแบบ

กลุ่มบูรณาการข้อมูลสถิติ
สำนักสถิติพยากรณ์
โทร. 0 2141 7494

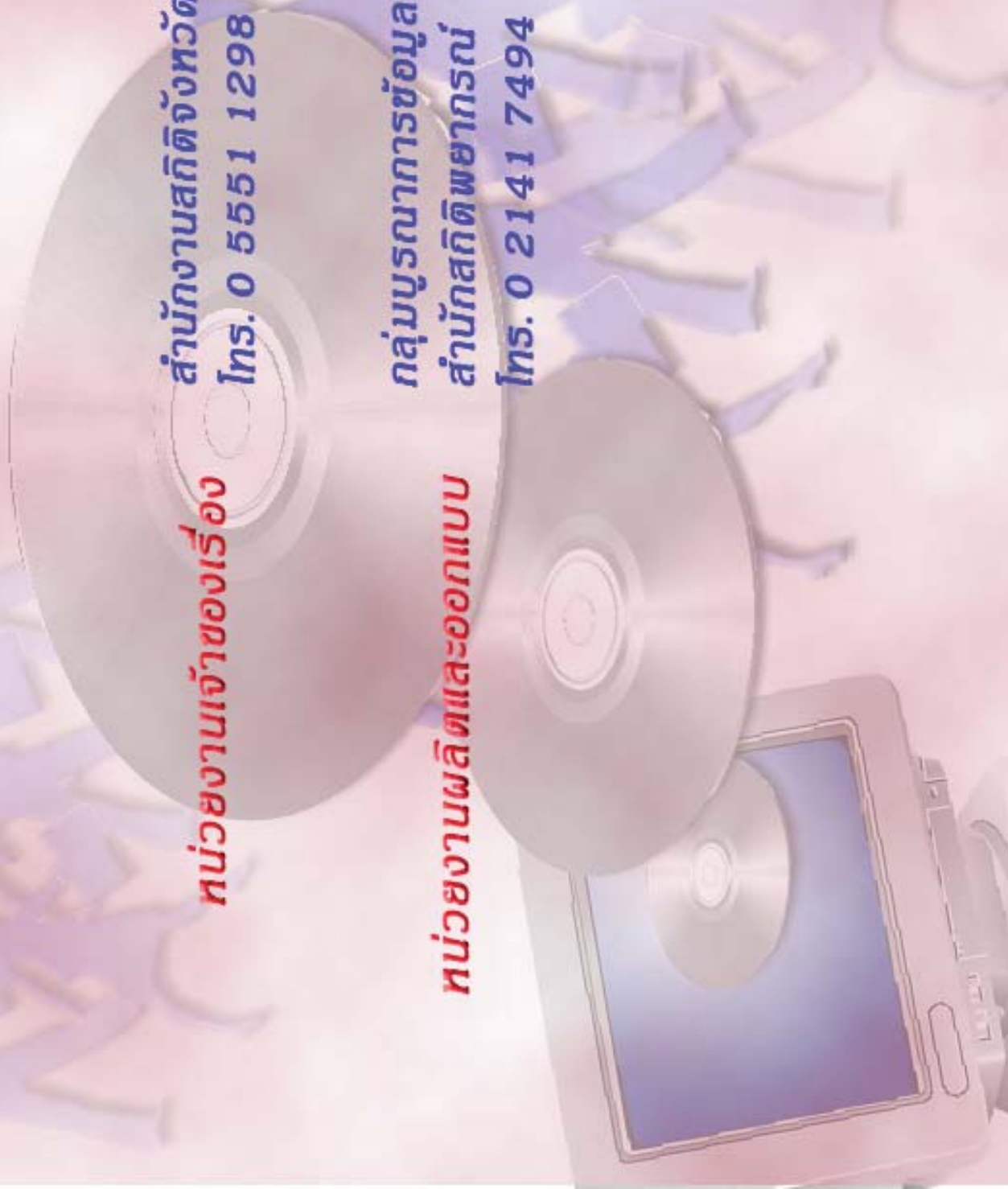

ตารางสถิติในรูปแบบ Format Excel

ตารางสถิติในรูปแบบ Format Excel

- ตาราง 1 จำนวนสถานประกอบการ จำแนกตามกิจกรรมทางเศรษฐกิจ อำเภอและตำบล
- ตาราง 2 จำนวนสถานประกอบการ จำแนกตามรูปแบบการจัดตั้งตามกฎหมาย อำเภอและตำบล
- ตาราง 3 จำนวนสถานประกอบการ จำแนกตามรูปแบบการจัดตั้งทางเศรษฐกิจ อำเภอและตำบล
- ตาราง 4 จำนวนสถานประกอบการ จำแนกตามสัดส่วนของการร่วมลงทุนหรือถือหุ้นของต่างประเทศ อำเภอและตำบล
- ตาราง 5 จำนวนสถานประกอบการ จำแนกตามขนาดของสถานประกอบการ (จำนวนคนทำงาน) อำเภอและตำบล
- ตาราง 6 จำนวนคนทำงานในสถานประกอบการ จำแนกตามขนาดของสถานประกอบการ (จำนวนคนทำงาน) อำเภอและตำบล
- ตาราง 7 จำนวนสถานประกอบการ จำแนกตามขนาดของสถานประกอบการ (จำนวนลูกจ้าง) อำเภอและตำบล
- ตาราง 8 จำนวนลูกจ้างในสถานประกอบการ จำแนกตามขนาดของสถานประกอบการ (จำนวนคนทำงาน) อำเภอและตำบล
- ตาราง 9 จำนวนสถานประกอบการ จำแนกตามการขายสินค้าหรือบริการทางอินเทอร์เน็ต อำเภอและตำบล
- ตาราง 10 จำนวนสถานประกอบการ จำแนกตามรูปแบบการจัดตั้งตามกฎหมาย และกิจกรรมทางเศรษฐกิจ
- ตาราง 11 จำนวนสถานประกอบการ จำแนกตามรูปแบบการจัดตั้งทางเศรษฐกิจ และกิจกรรมทางเศรษฐกิจ
- ตาราง 12 จำนวนสถานประกอบการ จำแนกตามสัดส่วนของการร่วมลงทุนหรือถือหุ้นของต่างประเทศ และกิจกรรมทางเศรษฐกิจ
- ตาราง 13 จำนวนสถานประกอบการ จำแนกตามขนาดของสถานประกอบการ (จำนวนคนทำงาน) และกิจกรรมทางเศรษฐกิจ
- ตาราง 14 จำนวนคนทำงานในสถานประกอบการ จำแนกตามขนาดของสถานประกอบการ (จำนวนคนทำงาน) และกิจกรรมทางเศรษฐกิจ
- ตาราง 15 จำนวนสถานประกอบการ จำแนกตามขนาดของสถานประกอบการ (จำนวนลูกจ้าง) และกิจกรรมทางเศรษฐกิจ
- ตาราง 16 จำนวนลูกจ้างในสถานประกอบการ จำแนกตามขนาดของสถานประกอบการ (จำนวนคนทำงาน) และกิจกรรมทางเศรษฐกิจ
- ตาราง 17 จำนวนสถานประกอบการ จำแนกตามการขายสินค้าหรือบริการทางอินเทอร์เน็ต และกิจกรรมทางเศรษฐกิจ