

สำมะโนธุรกิจและอุตสาหกรรม พ.ศ. 2555

ข้อมูลพื้นฐาน

จังหวัด เพชร

THE 2012 BUSINESS AND INDUSTRIAL

CENSUS BASIC INFORMATION

PHRAE PROVINCE

คำนำ

บทสรุปสำหรับผู้บริหาร

สารบัญตาราง

บทที่ 1 บทนำ

- \* ความเป็นมา
- \* ขอบข่ายและคุ้มครอง
- \* รายการข้อมูลที่เกี่ยวข้อง
- \* วัตถุประสงค์
- \* คาบเวลาอ้างอิง
- \* ประโยชน์ของข้อมูล

บทที่ 2 ข้อมูลพื้นฐานที่สำคัญของสถานประกอบการ

- \* จำนวนสถานประกอบการ
- \* กิจกรรมทางเศรษฐกิจ
- \* ขนาดของสถานประกอบการ
- \* รูปแบบการจัดตั้งตามกฎหมาย
- \* รูปแบบการจัดตั้งทางเศรษฐกิจ
- \* การมีต่างประเทศร่วมลงทุนหรือถือหุ้น
- \* คบทำงานและลูกจ้าง

สารบัญตารางสถิติ

ภาคผนวก

คณะผู้จัดทำ CD-ROM

หน่วยงานที่เผยแพร่

ตารางสถิติในรูปแบบ Format Excel

### หน่วยงานเจ้าของเรื่อง

สำนักงานสถิติจังหวัด แพร่  
โทรศัพท์ 0 5451 1234  
โทรสาร 0 5451 1711  
ไปรษณีย์อิเล็กทรอนิกส์ : แพร่

### Division-in-Charge

PHRAE Provincial Statistical Office  
Tel. : +66 (0) 5451 1234  
Fax : +66 (0) 5451 1711  
E-mail : [phrae@nso.go.th](mailto:phrae@nso.go.th)

### หน่วยงานที่เผยแพร่

สำนักสถิติพยากรณ์  
สำนักงานสถิติแห่งชาติ  
ศูนย์ราชการเฉลิมพระเกียรติ 80 พรรษา  
อาคาร B ชั้น 2 ถนนแจ้งวัฒนะ เขตหลักสี่  
กทม. 10210  
โทรศัพท์ 0 2141 7498  
โทรสาร 0 2143 8132  
ไปรษณีย์อิเล็กทรอนิกส์ : [binfopub@nso.go.th](mailto:binfopub@nso.go.th)

### Distributed by

Statistical Forecasting Bureau,  
National Statistical Office  
The Government Complex, Building B, 2<sup>nd</sup> Floor  
Chaeng Watthana Rd., Laksi  
Bangkok 10210  
Tel. : +66 2141 7498  
Fax : +66 2143 8132  
E-mail : [binfopub@nso.go.th](mailto:binfopub@nso.go.th)

### ปีที่จัดพิมพ์

2554

### Published

2011

## คำนำ

เนื่องจากสถานการณ์ทางเศรษฐกิจในปัจจุบัน มีผลทำให้โครงสร้างการดำเนินธุรกิจทางการค้า ธุรกิจทางการบริการ และอุตสาหกรรมการผลิตเปลี่ยนแปลงไปอย่างมาก โดยเฉพาะการผลิตนับเป็นกิจกรรมทางเศรษฐกิจสาขาหนึ่งที่มีบทบาทอย่างมากต่อระบบเศรษฐกิจของประเทศไทย โดยในแต่ละปีมีมูลค่าผลผลิตประมาณ 2 ใน 5 ของผลิตภัณฑ์มวลรวมภายในประเทศ (Gross Domestic Product) และก่อให้เกิดการจ้างงานถึงประมาณ 5.8 ล้านคน ซึ่งจะเห็นได้ว่าโครงสร้างของระบบเศรษฐกิจของประเทศขึ้นอยู่กับอุตสาหกรรมผลิตค่อนข้างมาก ประกอบกับปัจจุบันมีการประกอบธุรกิจทั้งทางด้าน การค้า การบริการ และอุตสาหกรรมการผลิตใหม่ๆ เกิดขึ้น รวมทั้งการประกอบอุตสาหกรรมขนาดเล็ก และอุตสาหกรรมในครัวเรือน ก็มีบทบาทสำคัญต่อการเจริญเติบโตทางเศรษฐกิจโดยรวมของประเทศเพิ่มขึ้น ดังนั้นข้อมูลสถิติและสารสนเทศ โครงสร้างพื้นฐานเกี่ยวกับการประกอบธุรกิจดังกล่าวจึงมีความสำคัญ และจำเป็นสำหรับภาครัฐและเอกชน สำหรับกำหนดนโยบายและวางแผนพัฒนาด้าน เศรษฐกิจและอุตสาหกรรม ทั้งในระดับประเทศ ระดับจังหวัด เพื่อเพิ่มศักยภาพการแข่งขันในเวทีการค้า โลก

สำนักงานสถิติแห่งชาติ เป็นหน่วยงานที่รับผิดชอบในการจัดเก็บรวบรวมข้อมูลทั้งด้านเศรษฐกิจ และสังคมของประเทศ จึงกำหนดให้มีการจัดทำสำมะโนธุรกิจและอุตสาหกรรมขึ้น เพื่อให้ประเทศมี ข้อมูลสถิติพื้นฐานที่สำคัญ ซึ่งทุกภาคส่วนสามารถใช้ประโยชน์ในการวางแผนพัฒนาประเทศร่วมกัน ในการจัดทำสำมะโนธุรกิจและอุตสาหกรรมครั้งนี้ ได้ดำเนินการเก็บรวบรวมข้อมูลเป็น 2 ขั้นตอนคือ ขั้นตอนการเก็บรวบรวมข้อมูลพื้นฐานของสถานประกอบการทุกประเภท (ดำเนินการในปี 2554) และขั้นตอนการเก็บ รวบรวมข้อมูลรายละเอียดของสถานประกอบการ เฉพาะสถานประกอบการที่ประกอบธุรกิจทางการค้า ธุรกิจทางการบริการ และอุตสาหกรรมการผลิต (ดำเนินการในปี 2555)

รายงานฉบับนี้ เป็นรายงานผลข้อมูลพื้นฐานที่สำคัญของสถานประกอบการเกี่ยวกับขนาด รูปแบบการจัดตั้งตามกฎหมาย รูปแบบการจัดตั้งทางเศรษฐกิจ การร่วมลงทุนหรือถือหุ้นจากต่างประเทศ จำนวนคนทำงาน และลูกจ้างของสถานประกอบการ ที่ประกอบกิจกรรมเกี่ยวกับธุรกิจทางการค้า ธุรกิจทางการบริการ การผลิต การก่อสร้าง การขนส่งทางบกและสถานที่เก็บสินค้า กิจกรรมด้านข้อมูลข่าวสาร และการสื่อสาร และโรงพยาบาลเอกชน ที่ตั้งอยู่ใน **จังหวัด แพร่**

สำนักงานสถิติแห่งชาติ ใคร่ขอขอบคุณผู้ประกอบการและผู้เกี่ยวข้องทุกฝ่ายที่ได้ให้ความร่วมมือ ในการให้ข้อมูล ซึ่งเป็นผลให้ทุกภาคส่วนไม่ว่าภาครัฐ เอกชน นักวิชาการ/นักวิจัย และประชาชน ได้มี ข้อมูลสำหรับใช้ในการวางแผนพัฒนาประเทศและพัฒนาธุรกิจและอุตสาหกรรมที่เกี่ยวข้องต่อไป

## บทสรุปสำหรับผู้บริหาร

ในปัจจุบันโครงสร้างการดำเนินธุรกิจทางการค้า ธุรกิจทางการบริการ และอุตสาหกรรมการผลิตเปลี่ยนแปลงอย่างรวดเร็ว มีธุรกิจทั้งทางด้านการค้า การบริการ และอุตสาหกรรมการผลิตใหม่ๆ เกิดขึ้น รวมทั้งการประกอบอุตสาหกรรมขนาดเล็ก และอุตสาหกรรมในครัวเรือน ก็มีบทบาทสำคัญต่อการเจริญเติบโตทางเศรษฐกิจโดยรวมของประเทศเพิ่มขึ้น ดังนั้นข้อมูลสถิติและสารสนเทศโครงสร้างพื้นฐานเกี่ยวกับการประกอบธุรกิจดังกล่าว จึงมีความสำคัญและจำเป็นสำหรับภาครัฐและเอกชนใช้ในการกำหนดนโยบายและวางแผนพัฒนาด้านเศรษฐกิจและอุตสาหกรรมทั้งในระดับประเทศ และระดับจังหวัด เพื่อเพิ่มศักยภาพการแข่งขันในเวทีการค้าโลก สำนักงานสถิติแห่งชาติและหน่วยงานหลักด้านเศรษฐกิจของประเทศ ได้แก่ สำนักงานเศรษฐกิจอุตสาหกรรม สำนักงานคณะกรรมการพัฒนาการเศรษฐกิจและสังคมแห่งชาติ ธนาคารแห่งประเทศไทย และกระทรวงพาณิชย์ เห็นควรให้มีการจัดทำสำมะโน เพื่อให้ประเทศมีข้อมูลสถิติพื้นฐานที่สำคัญ ซึ่งทุกภาคส่วนสามารถใช้ประโยชน์ในการวางแผนพัฒนาประเทศร่วมกัน

สำนักงานสถิติแห่งชาติ ได้จัดทำสำมะโนธุรกิจทางการค้าและธุรกิจทางการบริการ มาแล้ว 3 ครั้ง ในปี 2509 2531 และ 2545 และจัดทำสำมะโนอุตสาหกรรม มาแล้ว 3 ครั้งเช่นกัน ในปี 2507 2540 และ 2550 ในปี 2555 ครบรอบ 10 ปี การทำสำมะโนธุรกิจทางการค้าและธุรกิจทางการบริการ และครบรอบ 5 ปี การทำสำมะโนอุตสาหกรรม สำนักงานสถิติแห่งชาติจึงได้บูรณาการการจัดทำสำมะโนดังกล่าวไปพร้อมกันภายใต้ชื่อ “โครงการสำมะโนธุรกิจและอุตสาหกรรม พ.ศ. 2555”

ในการจัดทำสำมะโนธุรกิจและอุตสาหกรรมครั้งนี้ ได้ดำเนินการเก็บรวบรวมข้อมูลเป็น 2 ขั้นตอน คือ ขั้นการเก็บรวบรวมข้อมูลพื้นฐานของสถานประกอบการทุกประเภท และขั้นการเก็บรวบรวมข้อมูลรายละเอียดของสถานประกอบการเฉพาะสถานประกอบการที่ประกอบธุรกิจทางการค้า ธุรกิจทางการบริการ และอุตสาหกรรมการผลิต

สำหรับข้อมูลที่น่าเสนอในรายงานฉบับนี้เป็นผลการเก็บรวบรวมข้อมูลพื้นฐานของสถานประกอบการ ซึ่งดำเนินการเก็บรวบรวมข้อมูลระหว่างเดือนมีนาคม - มิถุนายน พ.ศ. 2554 ข้อมูลที่น่าเสนอเป็นข้อมูลพื้นฐานของสถานประกอบการที่มีคนทำงานตั้งแต่ 1 คนขึ้นไป ที่ประกอบกิจกรรมทางเศรษฐกิจ ตามการจัดประเภทมาตรฐานอุตสาหกรรมประเทศไทย ปี 2552 (Thailand Standard Classification : TSIC-2009) ได้แก่ ธุรกิจทางการค้า ธุรกิจทางการบริการ การผลิต การก่อสร้าง การขนส่งทางบกและสถานที่เก็บสินค้า กิจกรรมด้านข้อมูลข่าวสาร และการสื่อสาร และกิจกรรมด้านโรงพยาบาลเอกชนที่ตั้งอยู่ใน **จังหวัดแพร่** สรุปได้ดังนี้

### 1. จำนวนสถานประกอบการ

ในจังหวัดแพร่มีสถานประกอบการประมาณ 35,377 แห่ง ซึ่งหากจำแนกตามกิจกรรมทางเศรษฐกิจแล้ว ส่วนใหญ่จะเป็นสถานประกอบการเกี่ยวกับกิจกรรมการผลิต จำนวน 15,333 หรือร้อยละ 43.3 กิจกรรมการขายปลีก 8,461 แห่ง หรือร้อยละ 23.8 กิจกรรมเกี่ยวกับที่พักแรม บริการอาหารและเครื่องดื่ม 2,951 แห่ง หรือร้อยละ 8.4

**แผนภูมิ ก ร้อยละของสถานประกอบการ จำแนกตาม  
กิจกรรมทางเศรษฐกิจ**

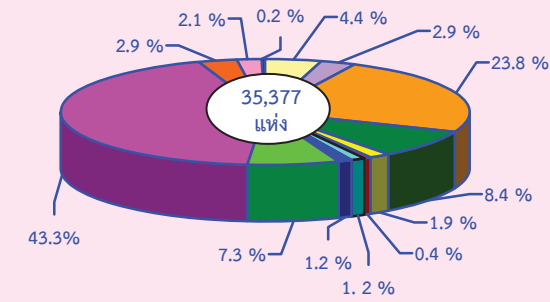

- การขนส่งและการขายปลีก การซ่อมยานยนต์ และจักรยานยนต์
- การขายส่ง
- การขายปลีก
- ที่พักแรม บริการอาหารและเครื่องดื่ม
- กิจกรรมอสังหาริมทรัพย์
- กิจกรรมทางวิชาชีพ วิทยาศาสตร์และเทคโนโลยี
- การให้เช่า บริการท่องเที่ยว และการบริการสนับสนุนอื่นๆ
- ศิลปะ ความบันเทิง และนันทนาการ
- กิจกรรมบริการอื่นๆ
- การผลิต
- การก่อสร้าง
- การขนส่งทางบก สถานที่เก็บสินค้า
- อื่นๆ เช่น ข้อมูลข่าวสาร คอมพิวเตอร์ และการสื่อสาร, การจัดการและการบำบัดน้ำเสีย ของเสียและสิ่งปฏิกูล, และกิจกรรมด้านโรงพยาบาลเอกชน

**2. ขนาดของสถานประกอบการ**

สถานประกอบการส่วนใหญ่ เป็นสถานประกอบการที่มีขนาดเล็กที่มีคนงาน 1-15 คน มีประมาณ 35,143 แห่ง หรือร้อยละ 99.3 ที่เหลือร้อยละ 0.7 เป็นสถานประกอบการที่มีคนทำงานตั้งแต่ 16 คนขึ้นไป

**แผนภูมิ ข จำนวนสถานประกอบการ จำแนกตาม  
ขนาดของสถานประกอบการ (จำนวนคนทำงาน)**

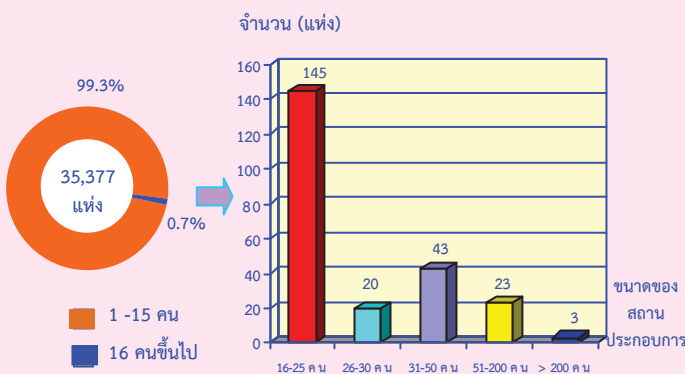

**3. รูปแบบการจัดตั้งตามกฎหมาย**

หากจำแนกสถานประกอบการตามรูปแบบการจัดตั้งกฎหมาย พบว่า ส่วนใหญ่มีรูปแบบการจัดตั้งในรูปแบบส่วนบุคคล ประมาณ 34,753 แห่ง หรือร้อยละ 98.2 ที่เหลือ 624 แห่ง หรือร้อยละ 1.8 จะเป็นการจัดตั้งในรูปแบบ ห้างหุ้นส่วนสามัญนิติบุคคล, บริษัทจำกัด, บริษัทจำกัด (มหาชน), ส่วนราชการ, รัฐวิสาหกิจ, สหกรณ์, อื่นๆ

**แผนภูมิ ค ร้อยละของสถานประกอบการ จำแนกตาม  
รูปแบบการจัดตั้งตามกฎหมาย**

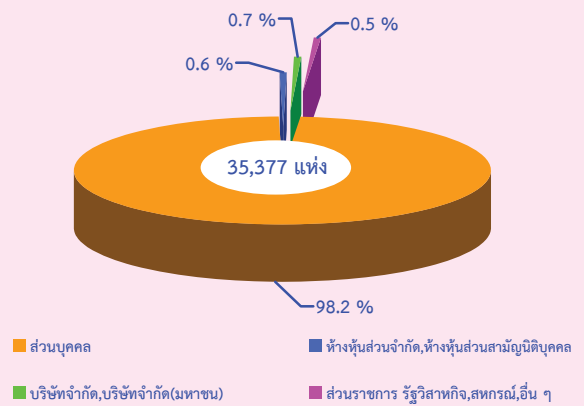

**4. รูปแบบการจัดตั้งทางเศรษฐกิจ**

ถ้าจำแนกสถานประกอบการตามรูปแบบการจัดตั้งทางเศรษฐกิจแล้ว สถานประกอบการส่วนใหญ่ จำนวน 35,139 แห่ง หรือร้อยละ 99.3 มีการจัดตั้งเป็นสำนักงานแห่งเดียวที่เหลืออีกประมาณ 238 แห่ง หรือร้อยละ 0.7 เป็นการจัดตั้งเป็นสำนักงานใหญ่ สำนักงานสาขา

**แผนภูมิ ง ร้อยละของสถานประกอบการ จำแนกตาม  
รูปแบบการจัดตั้งทางเศรษฐกิจ**

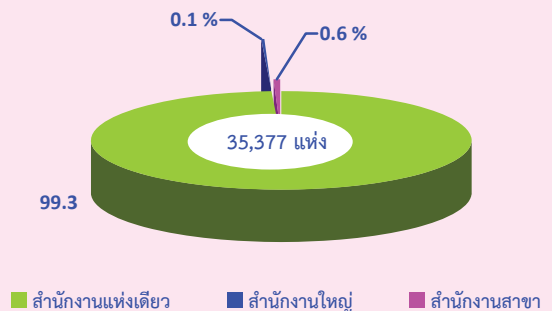

## 5. การมีต่างประเทศร่วมลงทุนหรือถือหุ้น

สำหรับสถานประกอบการที่มีรูปแบบการจัดตั้งตามกฎหมายเป็น บริษัทจำกัด บริษัทจำกัด (มหาชน) ทั้งสิ้นจำนวน 253 แห่ง ส่วนใหญ่สถานประกอบการ 250 แห่ง หรือร้อยละ 98.8 จะไม่มีต่างประเทศร่วมลงทุนหรือถือหุ้น มีเพียง 3 แห่ง หรือร้อยละ 1.2 ที่มีต่างประเทศร่วมลงทุน

แผนภูมิ จ ร้อยละของสถานประกอบการ จำแนกตาม การมีต่างประเทศร่วมลงทุนหรือถือหุ้น

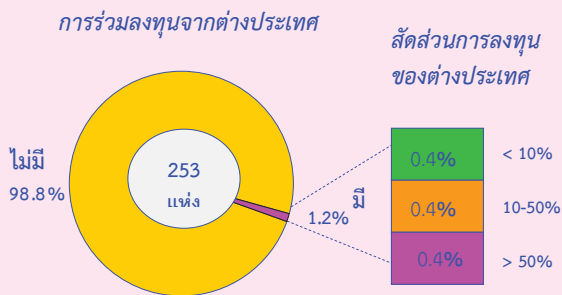

## 6. จำนวนคนทำงานและลูกจ้าง

สถานประกอบการในจังหวัดแพร่ มีจำนวน 35,377 แห่ง มีคนทำงานอยู่ประมาณ 71,364 คน และมีจำนวนลูกจ้าง 22,428 คน โดยจะเป็นผู้ที่ทำงานอยู่ในสถานประกอบการที่มีกิจกรรมทางเศรษฐกิจเกี่ยวกับการผลิต ที่มีจำนวนมากที่สุด 15,333 แห่ง มีจำนวนคนทำงาน 31,926 คน และมีจำนวนลูกจ้าง 9,896 คน รองลงมาเป็นสถานประกอบการเกี่ยวกับการขายปลีก 8,416 แห่ง มีจำนวนคนทำงาน 15,530 คน และมีจำนวนลูกจ้าง 3,380 คน

แผนภูมิ ฉ จำนวนคนทำงานและลูกจ้างของสถานประกอบการ จำแนกตามกิจกรรมทางเศรษฐกิจ

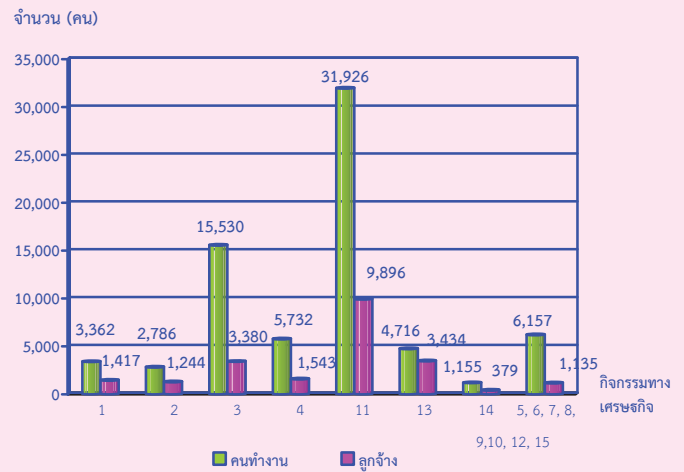

- 1 การขายส่งและการขายปลีก การซ่อมยานยนต์และจักรยานยนต์
- 2 การขายส่ง
- 3 การขายปลีก
- 4 ที่พักแรม บริการอาหารและเครื่องดื่ม
- 5 ข้อมูลข่าวสาร คอมพิวเตอร์ และการสื่อสาร
- 6 กิจกรรมอสังหาริมทรัพย์
- 7 กิจกรรมทางวิชาชีพ วิทยาศาสตร์และเทคโนโลยี
- 8 การให้เช่า บริการท่องเที่ยว และการบริการสนับสนุนอื่นๆ
- 9 ศิลปะ ความบันเทิง และนันทนาการ
- 10 กิจกรรมบริการอื่นๆ
- 11 การผลิต
- 12 การจัดการและการบำบัดน้ำเสีย ของเสียและสิ่งปฏิกูล
- 13 การก่อสร้าง
- 14 การขนส่งทางบก สถานที่เก็บสินค้า
- 15 กิจกรรมด้านโรงพยาบาลเอกชน

คนทำงาน หมายถึง เจ้าของกิจการหรือหุ้นส่วนที่ทำงานโดยไม่ได้รับค่าจ้าง เงินเดือน และลูกจ้าง

เมื่อพิจารณาตามขนาดของสถานประกอบการ พบว่า สถานประกอบการขนาดเล็ก คือ สถานประกอบการที่มีคนทำงาน 1-5 คน จะมีจำนวนคนทำงานมากที่สุดคือ 63,112 คน และมีจำนวนลูกจ้างมากเช่นกัน ประมาณ 15,515 คน รองลงมาเป็นสถานประกอบการที่มีขนาดจำนวนคนทำงาน 16-25 คน โดยมีจำนวนคนทำงาน 2,896 คน มีจำนวนลูกจ้าง 2,218 คน และสถานประกอบการที่มีขนาดคนทำงาน 51-200 คน มีจำนวนคนทำงาน 2,247 คน และมีจำนวนลูกจ้าง 1,963 คน

แผนภูมิ ข จำนวนคนทำงานและลูกจ้าง ของสถานประกอบการจำแนกตามขนาดของสถานประกอบการ (จำนวนคนทำงาน)

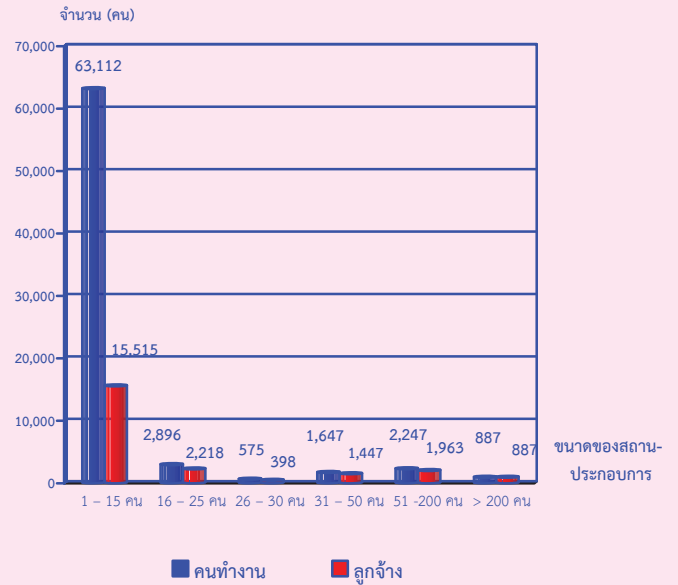

คนทำงาน หมายถึง เจ้าของกิจการหรือหุ้นส่วนที่ทำงานโดยไม่ได้รับค่าจ้างเงินเดือน และลูกจ้าง



## สารบัญตาราง

- ตาราง ก จำนวนและร้อยละของสถานประกอบการ จำแนกตามอำเภอ
- ตาราง ข จำนวนและร้อยละของสถานประกอบการ จำแนกตามกิจกรรมทางเศรษฐกิจ
- ตาราง ค จำนวนและร้อยละของสถานประกอบการ จำแนกตามกิจกรรมทางเศรษฐกิจ และขนาดของสถานประกอบการ (จำนวนคนทำงาน)
- ตาราง ง จำนวนและร้อยละของสถานประกอบการ จำแนกตามลักษณะของสถานประกอบการ
- ตาราง จ จำนวนและร้อยละของคนทำงานและลูกจ้าง จำแนกตามขนาดของสถานประกอบการ และกิจกรรมทางเศรษฐกิจ

# บทที่ 1

## บทนำ

### 1.1 ความเป็นมา

สำนักงานสถิติแห่งชาติได้จัดทำสำมะโนธุรกิจทางการค้าและธุรกิจทางการบริการ และสำมะโนอุตสาหกรรมทุก 10 ปี ตามข้อเสนอแนะขององค์การสหประชาชาติ เพื่อให้ประเทศมีข้อมูลพื้นฐานที่สำคัญทางด้านธุรกิจทางการค้า ธุรกิจทางการบริการ และอุตสาหกรรม การผลิตอย่างต่อเนื่อง โดยสำมะโนธุรกิจทางการค้าและธุรกิจทางการบริการได้จัดทำมาแล้ว 3 ครั้ง ในปี 2509 2531 และ 2545 และจัดทำสำมะโนอุตสาหกรรมมาแล้ว 3 ครั้ง เช่นกัน ในปี 2507 2540 และ 2550

สืบเนื่องมาจากปัจจุบันโครงสร้างการผลิตของประเทศไทยมีการเปลี่ยนแปลงรวดเร็ว ทำให้หน่วยงานหลักด้านเศรษฐกิจของประเทศ ได้แก่ สำนักงานเศรษฐกิจอุตสาหกรรม สำนักงานคณะกรรมการพัฒนาการเศรษฐกิจและสังคมแห่งชาติ ธนาคารแห่งประเทศไทยและกระทรวงพาณิชย์ ซึ่งเป็นผู้ใช้ข้อมูลหลัก มีความจำเป็นต้องใช้ข้อมูลจากการสำมะโน เพื่อใช้ในการวิเคราะห์และติดตามสถานการณ์การเปลี่ยนแปลง และคาดการณ์แนวโน้มในอนาคตของการดำเนินธุรกิจและอุตสาหกรรมของประเทศและภูมิภาค โดยได้ส่งข้อเสนอขอให้สำนักงานสถิติแห่งชาติจัดทำข้อมูลสำมะโนอุตสาหกรรมจากทุกระยะ 10 ปี เป็นทุกระยะ 5 ปี ประกอบกับปัจจุบันประเทศต่างๆ ส่วนใหญ่ได้มีการจัดทำสำมะโนด้านเศรษฐกิจทุก 5 ปี สำนักงานสถิติแห่งชาติจึงได้วางแผนปรับการจัดทำสำมะโนอุตสาหกรรมเป็นประจำทุก 5 ปี โดยจะเริ่มดำเนินการในปี 2555

สำหรับในปี 2555 ครอบคลุม 10 ปี การทำสำมะโนธุรกิจทางการค้าและธุรกิจทางการบริการ และครอบคลุม 5 ปี การทำสำมะโนอุตสาหกรรม สำนักงานสถิติแห่งชาติจึงได้บูรณาการการจัดทำ

สำมะโนดังกล่าวไปพร้อมกันภายใต้ชื่อ “โครงการสำมะโนธุรกิจและอุตสาหกรรม พ.ศ. 2555” โดยกำหนดแผนดำเนินการเก็บรวบรวมข้อมูลเป็น 2 ขั้นตอน คือ ขั้นการเก็บรวบรวมข้อมูลพื้นฐานของสถานประกอบการทุกประเภท และขั้นการเก็บรวบรวมข้อมูลรายละเอียดของสถานประกอบการ เฉพาะสถานประกอบการที่ประกอบธุรกิจทางการค้า ธุรกิจทางการบริการ และอุตสาหกรรมการผลิต

### 1.2 วัตถุประสงค์

1.2.1 เพื่อเก็บรวบรวมข้อมูลพื้นฐานที่แสดงให้เห็นโครงสร้าง และการกระจายตัวของสถานประกอบการประเภทต่างๆ เช่น สถานประกอบการธุรกิจทางการค้า ธุรกิจทางการบริการ อุตสาหกรรมการผลิต การก่อสร้าง การขนส่งทางบก สถานที่เก็บสินค้า กิจกรรมด้านข้อมูลข่าวสารและการสื่อสาร และโรงพยาบาลเอกชน เป็นต้น

1.2.2 เพื่อเก็บรวบรวมรายละเอียดการดำเนินงานของสถานประกอบการเกี่ยวกับจำนวน และขนาดของสถานประกอบการ ประเภทธุรกิจ และอุตสาหกรรม จำนวนคนทำงาน ลูกจ้าง ค่าตอบแทนแรงงาน มูลค่าซื้อสินค้ามาจำหน่าย หรือให้บริการ ต้นทุนการผลิต ค่าใช้จ่ายในการดำเนินงาน มูลค่าขายผลผลิตและรายรับ ส่วนเปลี่ยนแปลงของวัตถุดิบและสินค้าคงเหลือ และมูลค่าสินทรัพย์ถาวรของสถานประกอบการ เป็นต้น

### 1.3 ขอบข่ายและคัมรวม

*ขอบข่าย* ในการเก็บรวบรวมข้อมูลพื้นฐาน ได้แก่ สถานประกอบการทั่วประเทศที่ประกอบกิจกรรมทางเศรษฐกิจ ตามการจัดประเภทมาตรฐานอุตสาหกรรมประเทศไทย ปี 2552 (Thailand Standard Industrial Classification: TSIC-2009) ดังนี้

- ธุรกิจทางการค้าและธุรกิจทางการบริการ
- การผลิต

- การก่อสร้าง
- การขนส่งทางบก และสถานที่เก็บสินค้า
- กิจกรรมด้านข้อมูลข่าวสารและการสื่อสาร
- โรงพยาบาลเอกชน

**ไม่รวม :** แผงลอยในตลาด แผงลอยและ  
หาบเร่ และแผงลอยในศูนย์การค้า

**คุ้มครอง**สถานประกอบการที่มีคนทำงาน  
ตั้งแต่ 1 คนขึ้นไปที่ตั้งอยู่ใน **จังหวัด เพชร**

#### 1.4 คาบเวลาอ้างอิง

ข้อมูลพื้นฐานเกี่ยวกับจำนวนและลักษณะ  
ต่าง ๆ ของสถานประกอบการที่เก็บรวบรวม เป็น  
ข้อมูลของสถานประกอบการที่เปิดดำเนินการ  
ในปี 2554

#### 1.5 รายการข้อมูลที่เก็บรวบรวม

- 1.5.1 ชื่อและสถานที่ตั้งของสถานประกอบการ
- 1.5.2 ประเภทกิจกรรมทางเศรษฐกิจของ  
สถานประกอบการ
- 1.5.3 รูปแบบการจัดตั้งตามกฎหมาย
- 1.5.4 รูปแบบการจัดตั้งทางเศรษฐกิจ
- 1.5.5 การร่วมลงทุนหรือถือหุ้นจาก  
ต่างประเทศ
- 1.5.6 จำนวนคนทำงานและลูกจ้าง
- 1.5.7 การขายสินค้าหรือบริการทาง  
อินเทอร์เน็ต
- 1.5.8 จำนวนห้องพัก/จำนวนเตียง
- 1.5.9 หมายเลขโทรศัพท์/โทรสาร/E-mail  
Address

#### 1.6 ประโยชน์ของข้อมูล

ข้อมูลที่ได้จะเป็นประโยชน์สำหรับผู้  
ใช้ข้อมูลทั้งในภาครัฐและเอกชน ดังนี้

##### ภาครัฐ :

1.6.1 ใช้ในการวางแผนและกำหนด  
นโยบาย พัฒนาเศรษฐกิจด้านธุรกิจทางการค้า  
ธุรกิจทางการบริการ และอุตสาหกรรมการผลิต  
ทั้งในระดับประเทศและระดับท้องถิ่น เพื่อ  
เสริมสร้างศักยภาพของธุรกิจและอุตสาหกรรมให้  
สามารถแข่งขันได้ในเวทีการค้าโลก

1.6.2 ใช้ในการจัดทำดัชนีชี้วัดภาวะ  
เศรษฐกิจและภาวะการดำเนินงานกิจการ เช่น  
ผลิตภัณฑ์มวลรวม ตารางปัจจัยการผลิตและ  
ผลผลิตของประเทศ สัดส่วนแรงงานในภาคการ  
ผลิต การบริการ เป็นต้น

1.6.3 ใช้ในการจัดทำแผนวิเคราะห์  
สถานการณ์ในการส่งเสริมวิสาหกิจขนาดกลางและ  
ขนาดย่อมของประเทศ

1.6.4 ใช้ประกอบการพิจารณากำหนด  
นโยบาย ออกกฎหมายและมาตรการต่างๆ เพื่อ  
ส่งเสริมและกำหนดทิศทางการประกอบธุรกิจ  
ทางการค้า ธุรกิจทางการบริการ และอุตสาหกรรม  
การผลิต ให้เป็นไปตามแนวนโยบายที่กำหนดไว้

1.6.5 เป็นข้อมูลพื้นฐานในการวางแผนจัดหา  
โครงสร้างพื้นฐาน (Infrastructure) เพื่อสนับสนุน  
ธุรกิจทางการค้า ธุรกิจทางการบริการ และ  
อุตสาหกรรมการผลิตของประเทศ

1.6.6 ใช้ในการพัฒนาระบบข้อมูลเพื่อการ  
วางแผนเตือนภัยทางเศรษฐกิจและสังคม

1.6.7 ใช้ประโยชน์ในทางสถิติเพื่อจัดทำกรอบ  
ตัวอย่าง สำหรับการเก็บรวบรวมข้อมูลจากสถาน-  
ประกอบการของหน่วยสถิติต่างๆ

##### ภาคเอกชน :

1.6.8 ผู้ประกอบการใช้ข้อมูลพื้นฐานและ  
ข้อมูลการดำเนินงานกิจการ เป็นเครื่องมือสำหรับการ  
วิเคราะห์สถานการณ์ด้านเศรษฐกิจ รวมทั้งการ  
วางแผนตัดสินใจเกี่ยวกับการลงทุนขยายกิจการ/  
สาขา บริหารและควบคุมการดำเนินงานในด้าน  
ต่างๆ ให้มีประสิทธิภาพยิ่งขึ้น

1.6.9 ใช้ข้อมูลเป็นมาตรฐาน เพื่อเปรียบเทียบ  
ผลการดำเนินงานของตนเองกับกิจการอื่นๆ ใน  
อุตสาหกรรมประเภทเดียวกัน หรือขนาดต่างๆ

1.6.10 สำหรับนักวิชาการ นักวิจัย และ  
สถาบันการศึกษา นำไปศึกษาวิเคราะห์ต่อยอด  
สร้างนวัตกรรม เพื่อสนับสนุน ส่งเสริม และพัฒนา  
ธุรกิจทางการค้า ธุรกิจทางการบริการ และ  
อุตสาหกรรมการผลิตที่อยู่ในความสนใจ และเรื่อง  
ต่างๆ ที่เกี่ยวข้อง

## บทที่ 2

### ข้อมูลพื้นฐานที่สำคัญของสถานประกอบการ

#### 2.1 จำนวนสถานประกอบการ

ผลจากสำมะโนธุรกิจและอุตสาหกรรม พ.ศ. 2555 พบว่า จังหวัดแพร่ มีสถานประกอบการ ทั้งสิ้นประมาณ 35,377 แห่ง หากจำแนกเป็นอำเภอ จะพบว่า อำเภอเมืองแพร่ มีสถานประกอบการมากที่สุดถึงประมาณ 12,544 แห่ง หรือร้อยละ 35.4 รองลงมาเป็นอำเภอสูงเม่น มี 7,562 แห่ง หรือร้อยละ 21.4

อำเภอร้องกวาง มี 3,086 แห่ง หรือร้อยละ 8.7 ซึ่งใกล้เคียงกับอำเภอลอง ที่มี 3,034 แห่ง หรือร้อยละ 8.6 อำเภอสอง ที่มี 3,000 แห่ง หรือร้อยละ 8.5 อำเภอเด่นชัย มี 2,456 แห่ง หรือร้อยละ 6.9 และอำเภอวังชิ้นมี 2,218 แห่ง หรือร้อยละ 6.3 สำหรับอำเภอที่มีสถานประกอบการน้อยที่สุด คือ อำเภอหนองม่วงไข่ มี 1,477 แห่ง หรือร้อยละ 4.2

#### ตาราง ก จำนวนและร้อยละของสถานประกอบการ จำแนกตามอำเภอ

อำเภอ	จำนวน	ร้อยละ
รวม	35,377	100.0
อำเภอ เมืองแพร่	12,544	35.4
อำเภอ ร้องกวาง	3,086	8.7
อำเภอ ลอง	3,034	8.6
อำเภอ สูงเม่น	7,562	21.4
อำเภอ เด่นชัย	2,456	6.9
อำเภอสอง	3,000	8.5
อำเภอ วังชิ้น	2,218	6.3
อำเภอ หนองม่วงไข่	1,477	4.2

#### 2.2 กิจกรรมทางเศรษฐกิจ

หากพิจารณาสถานประกอบการ จำแนกตามกิจกรรมทางเศรษฐกิจแล้ว พบว่า สถานประกอบการส่วนใหญ่ จะเป็นสถานประกอบการที่มีกิจกรรมทางเศรษฐกิจเกี่ยวกับการผลิต ประมาณ 15,333 แห่ง หรือร้อยละ 43.3 รองลงมาเป็นกิจกรรมเกี่ยวกับการขายปลีก

มีจำนวน 8,416 แห่ง หรือร้อยละ 23.8 กิจกรรมเกี่ยวกับ ที่พักแรม บริการอาหารและเครื่องดื่ม มี 2,951 แห่ง หรือร้อยละ 8.4 กิจกรรมบริการอื่นๆ มี 2,562 แห่ง หรือร้อยละ 7.3 และกิจกรรมการขนส่งและการขายปลีก การซ่อมแซมยานยนต์ และจักรยานยนต์ มี 1,565 แห่ง หรือร้อยละ 4.4

ตาราง ข จำนวนและร้อยละของสถานประกอบการ จำแนกตามกิจกรรมทางเศรษฐกิจ

กิจกรรมทางเศรษฐกิจ	จำนวน	ร้อยละ
<b>รวม</b>	<b>35,377</b>	<b>100.0</b>
การขายส่งและการขายปลีก การซ่อมยานยนต์ และจักรยายนต์	1,565	4.4
การขายส่ง	1,023	2.9
การขายปลีก	8,416	23.8
ที่พักแรม บริการอาหารและเครื่องดื่ม	2,951	8.4
ข้อมูลข่าวสาร คอมพิวเตอร์และการสื่อสาร	51	0.1
กิจกรรมอสังหาริมทรัพย์	687	1.9
กิจกรรมทางวิชาชีพ วิทยาศาสตร์และเทคโนโลยี	136	0.4
การให้เช่า บริการท่องเที่ยว และการบริการสนับสนุนอื่นๆ	427	1.2
ศิลปะ ความบันเทิง และนันทนาการ	423	1.2
กิจกรรมบริการอื่นๆ	2,562	7.3
การผลิต	15,333	43.3
การจัดการและการบำบัดน้ำเสีย ของเสียและสิ่งปฏิกูล	42	0.1
การก่อสร้าง	1,015	2.9
การขนส่งทางบก สถานที่เก็บสินค้า	744	2.1
กิจกรรมด้านโรงพยาบาลเอกชน	2	-

หมายเหตุ : - ไม่มีข้อมูล หรือข้อมูลมีค่าเป็น 0 หรือมีข้อมูลจำนวนเล็กน้อย

เมื่อพิจารณากิจกรรมทางเศรษฐกิจ จำแนกตามขนาดของสถานประกอบการ พบว่า สถานประกอบการในจังหวัดแพร่ จะเป็นสถานประกอบการขนาดเล็ก ที่มีขนาดของสถานประกอบการ ที่มีจำนวนคนทำงาน 1-15 คน ซึ่งถ้า จำแนกตามกิจกรรมทางเศรษฐกิจ พบว่า สถานประกอบการเกี่ยวกับการผลิต มีจำนวนมากที่สุด จำนวน 15,333 แห่ง ถ้าจำแนกตามขนาดของสถานประกอบการ พบว่า เป็นสถานประกอบการ ที่มีกิจกรรมทางเศรษฐกิจเกี่ยวกับการผลิต ที่มีจำนวนคนทำงาน 1-5 คน จำนวน 15,216 แห่ง หรือร้อยละ 99.2 จำนวนคนทำงาน 16-25 คน จำนวน 73 แห่ง หรือร้อยละ 0.5 จำนวนคนทำงาน 26-30 คน จำนวน 8 แห่ง หรือร้อยละ 0.1 จำนวนคนทำงาน 31-50 คน มี 21 แห่ง หรือร้อยละ 0.1

ซึ่งใกล้เคียงกับจำนวนคนทำงาน 51-200 คน จำนวน 13 แห่ง หรือร้อยละ 0.1 และจำนวนคนทำงานมากกว่า 200 คน มี 2 แห่ง หรือร้อยละ 0.01 รองลงมาเป็นสถานประกอบการ ที่มีกิจกรรมทางเศรษฐกิจเกี่ยวกับการขายปลีก ซึ่งมีทั้งสิ้น 8,416 แห่ง ซึ่งถ้าจำแนกตามขนาดของสถานประกอบการแล้ว พบว่า เป็นสถานประกอบการที่มีขนาดของสถานประกอบการ หรือจำนวนคนทำงาน จำนวน 1-5 คน จำนวน 8,381 แห่ง หรือร้อยละ 99.6 จำนวนคนทำงาน 16-25 คน มีจำนวน 19 แห่ง หรือร้อยละ 0.2 จำนวนคนทำงาน 26-30 คน และ 31-50 คน จำนวนเท่ากันคือ 7 แห่ง หรือร้อยละ 0.1 จำนวนคนทำงาน 51-200 คน และมากกว่า 200 คน มีจำนวนเท่ากัน คือจำนวน 1 แห่ง หรือร้อยละ 0.01

ตาราง ค จำนวนและร้อยละของสถานประกอบการ จำแนกตามกิจกรรมทางเศรษฐกิจ และขนาดของสถานประกอบการ (จำนวนคนทำงาน)

กิจกรรมทางเศรษฐกิจ	รวม	ขนาดของสถานประกอบการ (จำนวนคนทำงาน)					
		1-15 คน	16-25 คน	26-30 คน	31-50 คน	51-200 คน	มากกว่า 200 คน
รวม	35,377 (100.0)	35,143 99.3	145 0.4	20 0.1	43 0.1	23 0.1	3 -
การขายส่งและการขายปลีก	1,565	1,550	10	-	2	3	-
การซ่อมยานยนต์และจักรยานยนต์	(100.0)	99.0	0.7	-	0.1	0.2	-
การขายส่ง	1,023	1,004	13	-	6	-	-
	(100.0)	98.1	1.3	-	0.6	-	-
การขายปลีก	8,416	8,381	19	7	7	1	1
	(100.0)	99.6	0.2	0.1	0.1	-	-
ที่พักแรม บริการอาหารและเครื่องดื่ม	2,951	2,937	8	2	1	3	-
	(100.0)	99.5	0.3	0.1	-	0.1	-
ข้อมูลข่าวสาร คอมพิวเตอร์ และการสื่อสาร	51	49	2	-	-	-	-
	(100.0)	96.1	3.9	-	-	-	-
กิจกรรมอสังหาริมทรัพย์	687	687	-	-	-	-	-
	(100.0)	100.0	-	-	-	-	-
กิจกรรมทางวิชาชีพ วิทยาศาสตร์และเทคโนโลยี	136	136	-	-	-	-	-
	(100.0)	100.0	-	-	-	-	-
การให้เช่า บริการท่องเที่ยว และการบริการ สนับสนุนอื่น	427	425	2	-	-	-	-
	(100.0)	99.5	0.5	-	-	-	-
ศิลปะ ความบันเทิง และนันทนาการ	423	422	1	-	-	-	-
	(100.0)	99.8	0.2	-	-	-	-
กิจกรรมบริการอื่นๆ	2,562	2,561	1	-	-	-	-
	(100.0)	99.9	0.1	-	-	-	-
การผลิต	15,333	15,216	73	8	21	13	2
	(100.0)	99.2	0.5	0.1	0.1	0.1	-
การจัดการและการบำบัดน้ำเสีย ของเสีย และสิ่งปฏิกูล	42	41	1	-	-	-	-
	(100.0)	97.6	2.4	-	-	-	-
การก่อสร้าง	1,015	995	14	2	3	1	-
	(100.0)	98.0	1.4	0.2	0.3	0.1	-
การขนส่งทางบก สถานที่เก็บสินค้า	744	739	1	1	3	-	-
	(100.0)	99.4	0.1	0.1	0.4	-	-
กิจกรรมด้านโรงพยาบาลเอกชน	2	-	-	-	-	2	-
	(100.0)	-	-	-	-	100.0	-

หมายเหตุ : (1) ตัวเลขในวงเล็บ คือ อัตราร้อยละ

(2) - ไม่มีข้อมูล หรือข้อมูลมีค่าเป็น 0 หรือมีข้อมูลจำนวนเล็กน้อย

## 2.3 ขนาดของสถานประกอบการ

หากพิจารณาสถานประกอบการ จำแนกตามขนาดของสถานประกอบการ พบว่า ส่วนใหญ่เป็นสถานประกอบการขนาดเล็ก ที่มีคนทำงาน 1-15 คน มีจำนวน 35,143 แห่ง หรือร้อยละ 99.3 รองลงมาเป็นสถานประกอบการ ที่มีคนทำงาน 16-25 คน จำนวน 145 แห่ง หรือร้อยละ 0.4 สถานประกอบการ ที่มีคนทำงาน 26-30 คน จำนวน 20 แห่ง หรือร้อยละ 0.1 สถานประกอบการ ที่มีคนทำงาน 31-50 คน จำนวน 43 แห่ง หรือร้อยละ 0.1 สถานประกอบการ 51-200 คน มีประมาณ 23 แห่ง หรือร้อยละ 0.1 สถานประกอบการมากกว่า 200 คนขึ้นไปมี 3 แห่ง หรือร้อยละ 0.01

## 2.4 รูปแบบการจัดตั้งตามกฎหมาย

ข้อมูลสถานประกอบการ จำแนกตามรูปแบบการจัดตั้งตามกฎหมายของสถานประกอบการ พบว่า ส่วนใหญ่เป็นสถานประกอบการที่มีรูปแบบเป็นส่วนบุคคล มีจำนวนมากถึง 34,753 แห่ง หรือร้อยละ 98.2 รองลงมาเป็นสถานประกอบการที่มีการจัดตั้งในรูปแบบ บริษัทจำกัด บริษัทจำกัด (มหาชน) จำนวน 253 แห่ง หรือร้อยละ 0.7 สถานประกอบการที่มีการจัดตั้งในรูปแบบ ห้างหุ้นส่วนจำกัด ห้างหุ้นส่วนสามัญนิติบุคคล จำนวน 209 แห่ง หรือร้อยละ 0.6

สถานประกอบการที่เป็นรูปแบบสหกรณ์ จำนวน 63 แห่ง หรือร้อยละ 0.2 และสถานประกอบการที่เป็นส่วนราชการ รัฐวิสาหกิจ มีจำนวน 15 แห่ง หรือร้อยละ 0.1 ส่วนที่เหลืออีก 84 แห่ง หรือร้อยละ 0.2 จัดเป็นรูปแบบอื่นๆ เช่น การรวมกลุ่ม กลุ่มแม่บ้าน

## 2.5 รูปแบบการจัดตั้งทางเศรษฐกิจ

สำหรับรูปแบบการจัดตั้งทางเศรษฐกิจของสถานประกอบการ ส่วนใหญ่สถานประกอบการจะจัดตั้งในรูปแบบของสำนักงานแห่งเดียว จำนวน 35,139 แห่ง หรือร้อยละ 99.3 รองลงมาเป็นสถานประกอบการที่จัดตั้งในรูปแบบ สำนักงานสาขา จำนวน 209 แห่ง หรือร้อยละ 0.6 จัดตั้งในรูปแบบของ สำนักงานใหญ่ จำนวน 29 แห่ง หรือร้อยละ 0.1

## 2.6 การมีต่างประเทศร่วมลงทุนหรือถือหุ้น

สำหรับสถานประกอบการที่มีรูปแบบการจัดตั้งตามกฎหมายเป็น บริษัทจำกัด บริษัทจำกัด (มหาชน) ทั้งสิ้นจำนวน 253 แห่ง ส่วนใหญ่สถานประกอบการ 250 แห่ง หรือร้อยละ 98.8 จะไม่มีต่างประเทศร่วมลงทุนหรือถือหุ้น มีเพียง 3 แห่ง หรือร้อยละ 1.2 ที่มีต่างประเทศร่วมลงทุน

ตาราง ง จำนวนและร้อยละของสถานประกอบการ จำแนกตามลักษณะของสถานประกอบการ

ลักษณะของสถานประกอบการ	จำนวน	ร้อยละ
<b>ขนาดของสถานประกอบการ (จำนวนคนทำงาน)</b>	<b>35,377</b>	<b>100.0</b>
1 – 15 คน	35,143	99.3
16 – 25 คน	145	0.4
26 – 30 คน	20	0.1
31 – 50 คน	43	0.1
51 – 200 คน	23	0.1
มากกว่า 200 คน	3	-
<b>รูปแบบการจัดตั้งตามกฎหมาย</b>	<b>35,377</b>	<b>100.0</b>
ส่วนบุคคล	34,753	98.2
ห้างหุ้นส่วนจำกัด ห้างหุ้นส่วนสามัญนิติบุคคล	209	0.6
บริษัทจำกัด บริษัทจำกัด (มหาชน)	253	0.7
ส่วนราชการ รัฐวิสาหกิจ	15	0.1
สหกรณ์	63	0.2
อื่น ๆ	84	0.2
<b>รูปแบบการจัดตั้งทางเศรษฐกิจ</b>	<b>35,377</b>	<b>100.0</b>
สำนักงานแห่งเดียว	35,139	99.3
สำนักงานใหญ่	29	0.1
สำนักงานสาขา	209	0.6
<b>การมีต่างประเทศร่วมลงทุนหรือถือหุ้น</b>	<b>253</b>	<b>100.0</b>
ไม่มี	250	98.8
มี	3	1.2
น้อยกว่า 10 %	1	0.4
10 – 50 %	1	0.4
มากกว่า 50 %	1	0.4

หมายเหตุ :- ไม่มีข้อมูล หรือข้อมูลมีค่าเป็น 0 หรือมีข้อมูลจำนวนเล็กน้อย



## 2.7 คนทำงานและลูกจ้าง

### 2.7.1 จำนวนคนทำงาน

สถานประกอบการอุตสาหกรรมในจังหวัดแพร่ มีจำนวน 35,377 แห่ง นั้น มีคนทำงานอยู่ประมาณ 71,364 คน โดยส่วนใหญ่จะเป็นผู้ทำงานอยู่ในสถานประกอบการที่มีขนาดเล็ก เป็นสถานประกอบการ ที่มีจำนวนคนทำงาน 1-15 คน ประมาณ 63,112 คน หรือร้อยละ 88.5 รองลงมาอยู่ในสถานประกอบการที่มีขนาดจำนวนคนทำงาน 16-25 คน จำนวน 2,896 คน หรือร้อยละ 4.1 และสถานประกอบการที่มีขนาดจำนวนคนทำงาน 51-200 คน จำนวน 2,247 คน หรือร้อยละ 3.1

หากพิจารณาสถานประกอบการ จำแนกตามกิจกรรมทางเศรษฐกิจ พบว่าสถานประกอบการที่มีกิจกรรมเกี่ยวกับการผลิต จะมีจำนวนคนทำงานมากที่สุด ประมาณ 31,926 คน หรือร้อยละ 44.8 รองลงมาจะเป็นสถานประกอบการเกี่ยวกับการขายปลีก ที่มีจำนวนคนทำงาน ประมาณ 15,530 คน หรือร้อยละ 21.8 สถานประกอบการเกี่ยวกับที่พักแรม บริการอาหารและเครื่องดื่ม ที่มีจำนวนคนทำงานประมาณ 5,732 คน หรือร้อยละ 8.1

### 2.7.2 จำนวนลูกจ้าง

สำหรับจำนวนลูกจ้าง จะมีจำนวนทั้งสิ้น ประมาณ 22,428 คน โดยส่วนใหญ่จะเป็นลูกจ้างอยู่ในสถานประกอบการ ที่มีจำนวนคนทำงาน 1-15 คน ประมาณ 15,151 คน หรือร้อยละ 69.1 รองลงมาอยู่ในสถานประกอบการ ที่มีขนาดจำนวนคนทำงาน 16-25 คน จำนวน 2,218 คน หรือร้อยละ 9.9 และสถานประกอบการที่มีขนาดจำนวนคนทำงาน 51-200 คน จำนวน 1,963 คน หรือร้อยละ 8.8

ถ้าพิจารณาตามกิจกรรมทางเศรษฐกิจ จะพบว่า ลูกจ้างส่วนใหญ่จะอยู่ในสถานประกอบการที่มีกิจกรรมทางเศรษฐกิจเกี่ยวกับการผลิต จำนวนประมาณ 9,896 คน หรือร้อยละ 44.1 รองลงมาจะเป็นลูกจ้างอยู่ในสถานประกอบการเกี่ยวกับการก่อสร้าง จำนวน 3,434 คน หรือร้อยละ 15.3 และอยู่ในสถานประกอบการเกี่ยวกับการขายปลีก มีจำนวน 3,380 หรือร้อยละ 15.1

ตาราง จ จำนวนและร้อยละของพนักงานและลูกจ้าง จำแนกตามขนาดของสถานประกอบการ  
และกิจกรรมทางเศรษฐกิจ

ขนาดของสถานประกอบการ/กิจกรรมทางเศรษฐกิจ	จำนวนสถาน ประกอบการ	พนักงาน		ลูกจ้าง	
		จำนวน	ร้อยละ	จำนวน	ร้อยละ
รวม	35,377	71,364	100.0	22,428	100.0
ขนาดของสถานประกอบการ (จำนวนคนทำงาน)					
1 - 15 คน	35,143	63,112	88.5	15,515	69.1
16 - 25 คน	145	2,896	4.1	2,218	9.9
26 - 30 คน	20	575	0.8	398	1.8
31 - 50 คน	43	1,647	2.3	1,447	6.4
51 - 200 คน	23	2,247	3.1	1,963	8.8
มากกว่า 200 คน	3	887	1.2	887	4.0
กิจกรรมทางเศรษฐกิจ					
การขายส่งและการขายปลีก การซ่อมยานยนต์ และจักรยายนต์	1,565	3,362	4.8	1,417	6.3
การขายส่ง	1,023	2,786	4.0	1,244	5.6
การขายปลีก	8,416	15,530	21.8	3,380	15.1
ที่พักแรม บริการอาหารและเครื่องดื่ม	2,951	5,732	8.1	1,543	6.9
ข้อมูลข่าวสาร คอมพิวเตอร์ และการสื่อสาร	51	130	0.1	74	0.3
กิจกรรมอสังหาริมทรัพย์	687	825	1.1	54	0.2
กิจกรรมทางวิชาชีพ วิทยาศาสตร์ และเทคนิค	136	271	0.3	97	0.4
การให้เช่า บริการท่องเที่ยว และการ บริการสนับสนุนอื่นๆ	427	776	1.0	220	1.0
ศิลปะ ความบันเทิง และนันทนาการ	423	790	1.1	224	1.0
กิจกรรมบริการอื่นๆ	2,562	2,995	4.2	185	0.8
การผลิต	15,333	31,926	44.8	9,896	44.1
การจัดการและการบำบัดน้ำเสียของเสีย และสิ่งปฏิกูล	42	104	0.1	16	0.1
การก่อสร้าง	1,015	4,716	6.7	3,434	15.3
การขนส่งทางบก สถานที่เก็บสินค้า	744	1,155	1.6	379	1.7
กิจกรรมด้านโรงพยาบาลเอกชน	2	266	0.3	265	1.2

ตารางสถิติ  
STATISTICAL TABLES

## สารบัญตารางสถิติ

- ตาราง 1 จำนวนสถานประกอบการ จำแนกตามกิจกรรมทางเศรษฐกิจ อำเภอและตำบล
- ตาราง 2 จำนวนสถานประกอบการ จำแนกรูปแบบการจัดตั้งตามกฎหมาย อำเภอและตำบล
- ตาราง 3 จำนวนสถานประกอบการ จำแนกรูปแบบการจัดตั้งทางเศรษฐกิจ อำเภอและตำบล
- ตาราง 4 จำนวนสถานประกอบการ จำแนกตามสัดส่วนของการร่วมลงทุนหรือถือหุ้นของต่างประเทศ อำเภอและตำบล
- ตาราง 5 จำนวนสถานประกอบการ จำแนกตามขนาดของสถานประกอบการ (จำนวนคนทำงาน) อำเภอและตำบล
- ตาราง 6 จำนวนคนทำงานในสถานประกอบการ จำแนกตามขนาดของสถานประกอบการ (จำนวนคนทำงาน) อำเภอและตำบล
- ตาราง 7 จำนวนสถานประกอบการ จำแนกตามขนาดของสถานประกอบการ (จำนวนลูกจ้าง) อำเภอและตำบล
- ตาราง 8 จำนวนลูกจ้างในสถานประกอบการ จำแนกตามขนาดของสถานประกอบการ (จำนวนคนทำงาน) อำเภอและตำบล
- ตาราง 9 จำนวนสถานประกอบการ จำแนกตามการขายสินค้าหรือบริการทางอินเทอร์เน็ต อำเภอและตำบล
- ตาราง 10 จำนวนสถานประกอบการ จำแนกรูปแบบการจัดตั้งตามกฎหมาย และกิจกรรมทางเศรษฐกิจ
- ตาราง 11 จำนวนสถานประกอบการ จำแนกรูปแบบการจัดตั้งทางเศรษฐกิจ และกิจกรรมทางเศรษฐกิจ
- ตาราง 12 จำนวนสถานประกอบการ จำแนกตามสัดส่วนของการร่วมลงทุนหรือถือหุ้นของต่างประเทศ และกิจกรรมทางเศรษฐกิจ
- ตาราง 13 จำนวนสถานประกอบการ จำแนกตามขนาดของสถานประกอบการ (จำนวนคนทำงาน) และกิจกรรมทางเศรษฐกิจ
- ตาราง 14 จำนวนคนทำงานในสถานประกอบการ จำแนกตามขนาดของสถานประกอบการ (จำนวนคนทำงาน) และกิจกรรมทางเศรษฐกิจ
- ตาราง 15 จำนวนสถานประกอบการ จำแนกตามขนาดของสถานประกอบการ (จำนวนลูกจ้าง) และกิจกรรมทางเศรษฐกิจ
- ตาราง 16 จำนวนลูกจ้างในสถานประกอบการ จำแนกตามขนาดของสถานประกอบการ (จำนวนคนทำงาน) และกิจกรรมทางเศรษฐกิจ
- ตาราง 17 จำนวนสถานประกอบการ จำแนกตามการขายสินค้าหรือบริการทางอินเทอร์เน็ต และกิจกรรมทางเศรษฐกิจ





ตาราง 1 จำนวนสถานประกอบการ จำแนกตามกิจกรรมทางเศรษฐกิจ อำเภอและตำบล (ต่อ)  
TABLE 1 NUMBER OF ESTABLISHMENTS BY ECONOMIC ACTIVITY, AMPHOE AND TAMBON (Cont'd)

อำเภอ/ตำบล	จำนวน สถาน ประกอบการ Number of establishments	กิจกรรมทางเศรษฐกิจ Economic Activity													กิจการขนส่ง การขนส่ง Wholesale and retail trade; repair of motor vehicles and motorcycles	กิจการบริการอื่น ๆ Other service activities	การผลิต Manufacturing	การจัดการ และการบำบัด น้ำเสีย ของเสีย และสิ่งกีดขวาง Sewerage, waste management and remediation activities	ก่อสร้าง Construction	การขนส่งทางบก สถานที่เก็บสินค้า Land transport and storage	กิจกรรมด้าน โรงพยาบาล Private hospital activities
		การขายส่ง และขายปลีก Wholesale and retail trade; repair of motor vehicles and motorcycles	การขายส่ง /Wholesale trade	การค้าปลีก Retail trade	ที่พักแรม บริการอาหาร และเครื่องดื่ม Accommodation food and beverage service activities	ข้อมูลข่าวสาร คอมพิวเตอร์ และการสื่อสาร Information and communication	กิจกรรม อสังหาริมทรัพย์ Real estate activities	กิจกรรม วิทยาศาสตร์และ เทคนิค Professional, scientific and technical activities	การบริหาร และการบริการ สนับสนุนอื่นๆ Administration and support service activities	ศิลปะ ความบันเทิง และนันทนาการ Arts, entertainment and recreation	การให้เช่า บริการท่องเที่ยว และการบริการ สนับสนุนอื่นๆ Administration and support service activities	การให้คำ ปรึกษาระบบ และบริหาร Professional, scientific and technical activities	กิจกรรมทางวิชาชีพ วิทยาศาสตร์และ เทคนิค Professional, scientific and technical activities	การนำเข้า บริการท่องเที่ยว และการบริการ สนับสนุนอื่นๆ Administration and support service activities							
ตำบลแม่พุง	273	14	3	93	21	-	-	-	1	-	-	24	94	-	8	15	-	TambonMae Phung			
ตำบลปากอี	317	11	12	74	14	-	1	1	3	3	1	26	155	-	6	11	-	TambonPa Sak			
ตำบลแม่เก็ง	138	5	3	44	8	-	-	-	-	1	-	6	64	-	-	7	-	TambonMae Koeng			
อำเภอหนองม่วงไข่	1,477	45	44	220	64	-	13	3	14	17	88	885	-	49	35	-	AmphoeNong Muang Khai				
ตำบลแม่คำมี	260	4	3	24	6	-	-	-	2	2	16	201	-	1	3	-	TambonMae Kham Mi				
ตำบลหนองม่วงไข่	464	14	16	83	26	-	8	3	9	6	33	242	-	16	8	-	TambonNong Muang Khai				
ตำบลน้ำขี้	313	12	4	44	11	-	2	-	2	1	11	208	-	13	5	-	TambonNam Rat				
ตำบลวังหลวง	164	7	15	19	7	-	2	-	2	3	10	79	-	14	6	-	TambonWang Luang				
ตำบลคำกั๊กธรรม	191	6	4	32	8	-	-	-	1	3	12	108	-	4	13	-	TambonTammak Tham				
ตำบลทุ่งควัว	85	2	2	18	6	-	1	-	-	2	6	47	-	1	-	-	TambonThung Khaeo				
ในเขตเทศบาล	14,039	734	349	3,665	1,458	28	443	104	247	232	1,288	4,919	36	322	212	2	Municipal area				
อำเภอเมืองแพร่	7,402	326	211	1,765	744	6	202	63	113	122	601	2,994	36	143	74	2	AmphoeMueang Phrae				
ตำบลโนนวัง	2,250	119	49	759	360	4	154	44	56	52	323	288	-	24	16	2	TambonNai Wang				
ตำบลวังแดง	196	14	4	43	23	-	5	1	7	4	16	69	-	5	5	-	TambonPa Daeng				
ตำบลทุ่งไธ	1,267	61	47	184	98	1	19	8	10	19	76	701	1	20	22	-	TambonThung Hong				
ตำบลแม่คำย	621	36	24	70	45	-	5	2	9	3	28	350	33	10	6	-	TambonMae Lai				
ตำบลแม่ต	540	29	16	176	77	-	7	1	7	11	41	144	-	26	5	-	TambonPa Maet				
ตำบลบ้านดั้น	414	14	27	128	26	-	2	2	9	12	28	154	-	10	2	-	TambonBan Thin				
ตำบลงานเขียน	320	5	17	56	20	-	1	1	5	4	9	193	-	6	3	-	TambonSuan Khuean				
ตำบลวังหมี	265	9	3	47	21	-	2	1	4	2	19	148	1	5	3	-	TambonWang Hong				
ตำบลแม่คำมี	851	32	13	170	23	-	-	1	3	4	15	570	1	13	6	-	TambonMae Kham Mi				
ตำบลห้วย	678	7	11	132	51	1	7	2	3	11	46	377	-	24	6	-	TambonCho Hae				
อำเภอวังยาง	1,468	101	28	372	177	9	123	9	32	21	175	315	-	56	50	-	AmphoeRong Kwang				
ตำบลร่องนาง	659	24	9	160	88	5	104	2	13	15	98	100	-	23	18	-	TambonRong Kwang				
ตำบลร่องเขม	379	45	10	92	61	2	12	5	4	1	38	88	-	9	12	-	TambonRong Khern				
ตำบลบ้านวัง	249	23	5	75	17	2	2	1	11	4	21	66	-	14	8	-	TambonBan Wang				
ตำบลทุ่งศรี	181	9	4	45	11	-	5	1	4	1	18	61	-	10	12	-	TambonThung Si				
อำเภอสูง	1,314	86	15	478	165	6	20	6	17	22	125	322	-	22	30	-	AmphoeLong				
ตำบลหัวอ้อย	923	60	11	326	104	6	16	6	16	18	98	229	-	14	19	-	TambonHuai O				
ตำบลบ้านปิ่น	138	4	2	41	23	-	4	-	1	2	13	44	-	1	3	-	TambonBan Pin				
ตำบลเวียงต้า	183	18	1	78	25	-	-	-	-	2	13	35	-	7	4	-	TambonWiang Ta				
ตำบลแม่บ้าน	70	4	1	33	13	-	-	-	-	-	1	14	-	-	4	-	TambonMae Ban				
อำเภอสูงเม่น	458	29	7	131	49	-	10	8	12	13	58	128	-	6	7	-	AmphoeSung Men				
ตำบลสูงเม่น	458	29	7	131	49	-	10	8	12	13	58	128	-	6	7	-	TambonSung Men				
อำเภอเด่นชัย	1,376	74	40	379	137	2	23	4	22	22	125	496	-	33	19	-	AmphoeDen Chai				
ตำบลเด่นชัย	679	33	20	206	70	2	18	4	14	16	84	186	-	19	7	-	TambonDen Chai				
ตำบลแม่จัน	472	29	7	119	50	-	5	-	7	5	28	206	-	8	8	-	TambonMae Chan				
ตำบลปางยาว	225	12	13	54	17	-	-	-	1	1	13	104	-	6	4	-	TambonPang Yai				

ตาราง 1 จำนวนสถานประกอบการ จำแนกตามกิจกรรมทางเศรษฐกิจ อำเภอและตำบล (ต่อ)

TABLE 1 NUMBER OF ESTABLISHMENTS BY ECONOMIC ACTIVITY, AMPHIOE AND TAMBON (Cont'd)

อำเภอ/ตำบล	จำนวนสถานประกอบการ	กิจกรรมทางเศรษฐกิจ Economic Activity														กิจกรรมด้านโรงพยาบาล
		การขายส่งและขายปลีก	การขายส่ง/Wholesale trade	ที่พักแรมและบริการอาหาร	ข้อมูลข่าวสาร	กิจกรรมคอมพิวเตอร์	กิจกรรมการสื่อสาร	กิจกรรมอสังหาริมทรัพย์	กิจกรรมการขนส่ง	การให้บริการ	การผลิต	การจัดการน้ำเสีย	การก่อสร้าง	การขนส่ง	กิจกรรมด้าน	
		Wholesale and retail trade; repair of motor vehicles and motorcycles	Accommodation, food and beverage service activities	Information and communication	Real estate activities	Professional, scientific and technical activities	Administrative and support service activities	Arts, entertainment and recreation	Manufacturing	Construction	Land transport and storage	Private hospital				
อำเภอสอง	1,174	82	21	326	113	3	41	8	29	22	338	-	38	22	-	
ตำบลบ้านหนูน	328	22	5	80	26	1	16	-	8	5	95	-	19	9	-	
ตำบลบ้านกลาง	443	39	12	131	46	1	22	6	11	10	89	-	9	7	-	
ตำบลหัวหม้าย	403	21	4	115	41	1	3	2	10	7	154	-	10	6	-	
อำเภอวังชิ้น	383	22	11	131	47	2	16	3	13	4	84	-	8	2	-	
ตำบลวังชิ้น	383	22	11	131	47	2	16	3	13	4	84	-	8	2	-	
อำเภอหนองม่วงไข่	464	14	16	83	26	-	8	3	9	6	242	-	16	8	-	
ตำบลหนองม่วงไข่	464	14	16	83	26	-	8	3	9	6	242	-	16	8	-	
นอกเขตเทศบาล	21,338	831	674	4,751	1,493	23	244	32	180	191	10,414	6	693	532	-	
อำเภอเมืองแพร่	5,142	257	130	950	394	10	100	16	47	61	2,550	3	206	87	-	
ตำบลนาจักร	976	57	26	325	166	4	22	14	12	15	163	-	36	36	-	
ตำบลนาซำ	184	13	4	22	10	-	1	-	1	3	114	-	5	1	-	
ตำบลนาแดง	277	3	3	25	6	-	1	-	1	-	229	-	5	1	-	
ตำบลเมืองงิ้ว	1,026	72	20	153	70	4	40	-	16	13	484	-	60	14	-	
ตำบลวังจี้	210	6	6	37	10	-	2	-	1	1	122	-	11	4	-	
ตำบลหัวม้าย	450	20	5	65	27	1	2	-	2	8	275	-	9	14	-	
ตำบลทุ่งกวาว	412	48	6	92	44	1	22	1	2	9	119	-	16	9	-	
ตำบลท่าข้าม	310	4	31	40	9	-	1	-	5	5	198	2	2	2	-	
ตำบลแม่ยม	220	7	4	25	8	-	-	-	2	-	156	-	8	3	-	
ตำบลสองพี่น้อง	657	12	11	93	21	-	4	-	3	4	485	-	4	3	-	
ตำบลกุงญา	420	15	14	73	23	-	5	1	2	3	205	1	50	-	-	
อำเภอร้องกวาง	1,618	74	39	394	112	2	11	2	15	10	717	1	79	73	-	
ตำบลร้องกวาง	83	6	7	22	7	-	2	-	-	-	23	-	4	8	-	
ตำบลน้ำตา	300	9	5	79	23	-	-	-	3	4	135	-	17	9	-	
ตำบลแม่กาตาล	308	20	4	54	24	1	2	-	4	1	156	-	14	9	-	
ตำบลแม่ยาวชัย	258	8	12	55	11	1	3	1	4	3	142	1	5	3	-	
ตำบลไผ่โตน	164	8	1	59	15	-	1	-	-	-	47	-	8	12	-	
ตำบลหัวม้าย	119	7	2	25	2	-	-	-	-	-	43	-	6	9	-	
ตำบลแม่ยาวชัย	119	7	2	25	2	-	-	-	-	-	48	-	13	12	-	
ตำบลแม่ยาวชัย	235	5	4	49	11	-	2	1	3	1	123	-	12	11	-	
อำเภอสอง	1,720	58	63	522	147	2	4	1	30	12	631	1	75	52	-	
ตำบลบ้านปิ่น	179	4	5	75	18	-	1	-	3	1	53	-	4	5	-	
ตำบลคำตามอก	229	10	9	91	33	-	-	-	3	2	43	-	12	6	-	
ตำบลป่าแก	215	10	10	59	19	-	-	-	7	3	76	-	6	12	-	
ตำบลหัวม้าย	356	14	20	84	24	-	1	1	6	4	152	-	25	7	-	
ตำบลทุ่งแจ้ง	415	12	12	126	28	-	1	1	3	1	170	-	13	10	-	
ตำบลบ่อเหล็กทอง	326	8	7	87	25	2	1	-	8	1	137	1	15	12	-	



ตาราง 1 จำนวนสถานประกอบการ จำแนกตามกิจกรรมทางเศรษฐกิจ อำเภอและตำบล (ต่อ)

TABLE 1 NUMBER OF ESTABLISHMENTS BY ECONOMIC ACTIVITY, AMPHOE AND TAMBON (Cont'd)

อำเภอ/ตำบล Province/ Sub-district	จำนวน สถาน ประกอบการ Number of establishments	กิจกรรมทางเศรษฐกิจ Economic Activity														กิจการขนส่ง การขนส่ง Wholesale and retail trade; repair of motor vehicles and motorcycles	กิจการขนส่งทางบก การขนส่งทางบก Land transport and storage	กิจการด้าน โรงพยาบาล Private hospital activities
		การขายส่ง และขายปลีก การซ้ Wholesale and retail trade; repair of motor vehicles and motorcycles	การขายส่ง /Wholesale trade	การค้าปลีก Retail trade	ที่พักแ บริการอาหาร และเครื่องดื่ม Accommodation, food and beverage service activities	ข้อมูลข่าวสาร คอมพิวเตอร์ และการสื่อสาร Information and communication	กิจกรรม อสังหาริมทรัพย์ Real estate activities	กิจกรรม วิทยาศาสตร์และ เทคนิค Professional, scientific and technical activities	การให้คำ ปรึกษาและบริการ และบริหารการ สนับสนุนอื่นๆ Administration and support service activities	ศิลปะ ความบันเทิง และนันทนาการ Arts, entertainment and recreation	กิจกรรมบริการอื่นๆ Other service activities	การผลิต Manufacturing	การจัดการ และการบำบัด น้ำเสีย ของเสีย และสิ่งกีด Sewerage, waste management and remediation activities	ก่อสร้าง Construction	การขนส่งทางบก สถานที่สินค้า Land transport and storage			
อำเภอสุเม่น	7,104	242	238	1,493	396	7	79	6	61	63	382	3,881	-	143	113	-	-	AmphoeSung Men
ตำบลสูงเม่น	224	5	7	40	18	-	1	-	2	4	9	129	-	7	2	-	-	TambonSung Men
ตำบลเวียง	1,294	28	52	157	48	3	14	-	5	3	42	923	-	5	14	-	-	TambonNam Cham
ตำบลหัวฝาย	657	32	10	139	59	-	6	-	6	9	53	309	-	21	13	-	-	TambonHua Fai
ตำบลจอมมูล	1,155	28	35	268	41	1	22	3	11	4	51	661	-	14	14	-	-	TambonDon Mun
ตำบลบ้านเหล่า	342	12	5	98	39	2	5	-	5	8	26	133	-	4	5	-	-	TambonBan Lao
ตำบลบ้านกวาง	196	12	19	65	9	-	1	-	1	3	17	62	-	3	4	-	-	TambonBan Kwang
ตำบลบ้านปาง	475	5	29	156	20	-	-	-	1	1	18	221	-	12	12	-	-	TambonBan Pong
ตำบลบ้านกาศ	244	8	10	64	16	-	4	-	5	6	20	98	-	6	7	-	-	TambonBan Kat
ตำบลร่องกาศ	702	49	28	189	48	-	12	2	6	6	49	246	-	53	14	-	-	TambonRong Kat
ตำบลตลาด	189	9	4	38	16	-	-	-	2	-	7	101	-	4	8	-	-	TambonSop Sai
ตำบลเวียงทอง	1,100	42	20	204	59	1	8	1	11	14	65	647	-	9	19	-	-	TambonWiang Thong
ตำบลพรหมคง	528	12	19	75	23	-	6	-	6	5	25	351	-	5	1	-	-	TambonPhra Luang
อำเภอเด่นชัย	1,080	16	57	286	118	-	3	-	-	4	36	502	1	41	16	-	-	AmphoeDen Chai
ตำบลเด่นชัย	82	1	2	26	17	-	1	-	-	3	1	25	-	6	-	-	-	TambonDen Chai
ตำบลแม่จ๊ะ	264	4	14	100	29	-	1	-	-	1	4	101	-	7	3	-	-	TambonMae Chua
ตำบลทรายน้อย	330	8	17	95	33	-	-	-	-	-	18	142	-	7	10	-	-	TambonSai Yoi
ตำบลหัวไร่	404	3	24	65	39	-	-	-	-	-	13	234	1	21	3	-	-	TambonHua Rai
อำเภอสอง	1,826	83	65	483	156	2	32	5	12	22	133	682	-	68	83	-	-	AmphoeSong
ตำบลบ้านหมุน	295	13	8	67	32	-	9	-	3	2	17	110	-	20	14	-	-	TambonBan Nun
ตำบลบ้านกลาง	162	3	3	50	11	-	-	-	-	-	22	64	-	2	7	-	-	TambonBan Klang
ตำบลตาปูน	436	17	16	112	33	-	12	2	3	8	20	191	-	7	15	-	-	TambonTao Pun
ตำบลหัวเมือง	367	11	13	89	29	1	3	1	1	6	22	153	-	19	19	-	-	TambonHua Mueang
ตำบลสะเอียบ	218	6	11	92	18	-	1	1	2	1	21	47	-	5	13	-	-	TambonSa-ep
ตำบลเด่นชุมพล	185	15	13	39	10	-	3	1	1	3	12	70	-	12	6	-	-	TambonDen Chumphon
ตำบลทุ่งบัว	163	18	1	34	23	1	4	-	2	2	19	47	-	3	9	-	-	TambonThung Nao
อำเภอวังจันทน์	1,835	70	54	486	132	-	10	2	10	8	126	808	-	48	81	-	-	AmphoeWang Chin
ตำบลวังจันทน์	245	13	14	50	27	-	6	-	3	1	18	88	-	13	12	-	-	TambonWang Chin
ตำบลทราย	195	11	2	80	18	-	2	1	-	-	18	51	-	3	9	-	-	TambonSoi
ตำบลแม่เป็ก	306	8	3	58	15	-	-	-	1	-	14	190	-	10	7	-	-	TambonMae Pak
ตำบลนาพัน	361	8	17	87	29	-	1	-	2	3	20	166	-	8	20	-	-	TambonNa Phan
ตำบลแม่พุง	273	14	3	93	21	-	-	-	1	-	24	94	-	8	15	-	-	TambonMae Phung
ตำบลป่าสัก	317	11	12	74	14	-	1	1	3	3	26	155	-	6	11	-	-	TambonPa Sak
ตำบลแม่กั้ง	138	5	3	44	8	-	-	-	-	1	6	64	-	-	7	-	-	TambonMae Kiang

ตาราง 1 จำนวนสถานประกอบการ จำแนกตามกิจกรรมทางเศรษฐกิจ อำเภอและตำบล (ต่อ)  
TABLE 1 NUMBER OF ESTABLISHMENTS BY ECONOMIC ACTIVITY, AMPHOE AND TAMBON (Cont'd)

อำเภอ/ตำบล	จำนวน สถาน ประกอบการ Number of establishments	กิจกรรมทางเศรษฐกิจ Economic Activity															
		การขายส่ง และขายปลีก Wholesale and retail trade;	การขายส่ง Wholesale trade	การขายปลีก Retail trade	ที่พักแรม บริการอาหาร และเครื่องดื่ม Accommodation, food and beverage service activities	ข้อมูลข่าวสาร คอมพิวเตอร์ และการสื่อสาร Information and communication	กิจกรรม อสังหาริมทรัพย์ Real estate activities	กิจกรรมทางวิชาชีพ วิทยาศาสตร์และ เทคนิค Professional, scientific and technical activities	การให้บริการ และสนับสนุน Administration and support service activities	ศิลปะ ความบันเทิง และนันทนาการ Arts, entertainment and recreation	กิจกรรมบริการอื่นๆ Other service activities	การผลิต Manufacturing	การจัดการ และการบำบัด น้ำเสีย ของเสีย และสิ่งปฏิกูล Sewerage, waste management and remediation activities	การก่อสร้าง Construction	การขนส่งทางบก สถานที่เก็บสินค้า Land transport and storage	กิจกรรมด้าน โรงพยาบาล Private hospital activities	
อำเภอหนองม่วงไข่	1,013	31	28	137	38	-	5	-	-	5	11	55	643	-	33	27	-
ตำบลแม่คำมี	260	4	3	24	6	-	-	-	-	-	2	16	201	-	1	3	-
ตำบลน้ำขี้	313	12	4	44	11	-	2	-	-	2	1	11	208	-	13	5	-
ตำบลวังหลวง	164	7	15	19	7	-	2	-	-	2	3	10	79	-	14	6	-
ตำบลคำม่วง	191	6	4	32	8	-	-	-	-	1	3	12	108	-	4	13	-
ตำบลทุ่งแก้ว	85	2	2	18	6	-	1	-	-	-	2	6	47	-	1	-	-

ที่มา : สำนักงานธุรกิจและอุตสาหกรรม พ.ศ. 2555 (ข้อมูลพื้นฐาน) จังหวัดแพร่ สำนักงานสถิติแห่งชาติ กระทรวงเทคโนโลยีสารสนเทศและการสื่อสาร

Source : The 2012 Business and Industrial Census (Basic Information), Phrae Province, National Statistical Office, Ministry of Information and Communication Technology.

ตาราง 2 จำนวนสถานประกอบการ จำนวนตามรูปแบบการจัดตั้งตามกฎหมาย อำเภอและตำบล

TABLE 2 NUMBER OF ESTABLISHMENTS BY FORM OF LEGAL ORGANIZATION, AMPHOE AND TAMBON

อำเภอ/ตำบล	จำนวน สถานประกอบการ Number of establishments	รูปแบบการจัดตั้งตามกฎหมาย					Form of legal organization				
		ส่วนบุคคล Individual proprietor	หุ้นส่วนจำกัด นิติบุคคล Juristic partnership	บริษัทจำกัด บริษัทจำกัด (มหาชน) Company limited, Public company limited	ส่วนราชการ รัฐวิสาหกิจ Government, State-enterprises	สหกรณ์ Cooperatives	อื่น ๆ Others	Amphoe/Tambon			
จังหวัดแพร่	35,377	34,753	209	253	15	63	84 Phrae				
อำเภอเมืองแพร่	12,544	12,196	130	175	7	6	AmphoeMueang Phrae				
ตำบลโนนเวียง	2,250	2,090	70	79	5	2	TambonNai Wiang				
ตำบลนาจักร	976	920	10	44	-	1	TambonNa Chak				
ตำบลน้ำคำ	184	181	-	-	-	-	TambonNam Cham				
ตำบลป่าแดง	473	467	3	2	-	-	TambonPa Daeng				
ตำบลทุ่งโฮ้ง	1,267	1,232	13	18	1	3	TambonThung Hong				
ตำบลเหมืองหม้อ	1,026	1,002	9	12	-	-	TambonMueang Mo				
ตำบลวังธง	210	207	2	-	-	-	TambonWang Thong				
ตำบลแม่เหล็ก	621	613	2	3	-	1	TambonMae Lai				
ตำบลห้วยม้า	450	450	-	-	-	-	TambonHuai Ma				
ตำบลป่าเมต	540	528	4	7	-	-	TambonPa Maet				
ตำบลบ้านถิ่น	414	412	1	-	1	-	TambonBan Thin				
ตำบลสวนเขื่อน	320	315	-	-	-	3	TambonSuan Khuean				
ตำบลวังหงส์	265	263	-	1	-	-	TambonWang Hong				
ตำบลแม่คำมี	851	845	1	4	-	-	TambonMae Kham Mi				
ตำบลทุ่งกวาว	412	396	11	5	-	-	TambonThung Kwao				
ตำบลท่าข้าม	310	310	-	-	-	-	TambonTha Kham				
ตำบลแม่ยม	220	219	1	-	-	-	TambonMae Yom				
ตำบลซ้อแฮ	678	676	1	-	-	-	TambonCho Hae				
ตำบลร่องฟอง	657	655	2	-	-	-	TambonRong Fong				
ตำบลกาญจนา	420	415	-	-	-	-	TambonKanchana				

ตาราง 2 จำนวนสถานประกอบการ จำนวนตามรูปแบบการจัดตั้งตามกฎหมาย อำเภอและตำบล (ต่อ)

TABLE 2 NUMBER OF ESTABLISHMENTS BY FORM OF LEGAL ORGANIZATION, AMPHOE AND TAMBON (Cont'd)

อำเภอ/ตำบล	จำนวน สถานประกอบการ Number of establishments	รูปแบบการจัดตั้งตามกฎหมาย					Form of legal organization				
		ส่วนบุคคล Individual proprietor	หุ้นส่วนจำกัด นิติบุคคล Juristic partnership	บริษัทจำกัด บริษัทจำกัด (มหาชน) Company limited, Public company limited	ส่วนราชการ รัฐวิสาหกิจ Government, State-enterprises	สหกรณ์ Cooperatives	อื่น ๆ Others				
อำเภอธัญบุรี	3,086	3,043	14	12	1	4	12	AmphoeRong Kwang			
ตำบลธัญบุรี	742	733	4	3	-	-	2	TambonRong Kwang			
ตำบลศรีเชียงใหม่	379	369	5	5	-	-	-	TambonRong Khem			
ตำบลน้ำเลา	300	290	2	-	-	2	6	TambonNam Lao			
ตำบลบ้านเวียง	249	248	-	1	-	-	-	TambonBan Wiang			
ตำบลทุ่งศรี	181	178	1	-	1	-	1	TambonThung Si			
ตำบลแม่ยางตาล	308	306	-	-	-	1	1	TambonMae Yang Tan			
ตำบลแม่ยางฮ่อ	258	253	-	3	-	1	1	TambonMae Yang Ho			
ตำบลไผ่โพน	164	164	-	-	-	-	-	TambonPhai Thon			
ตำบลห้วยโรง	151	151	-	-	-	-	-	TambonHuai Rong			
ตำบลแม่ทราย	119	116	2	-	-	-	1	TambonMae Sai			
ตำบลแม่ยางร้อง	235	235	-	-	-	-	-	TambonMae Yang Rong			
อำเภอคลอง	3,034	2,998	11	8	-	5	12	AmphoeLong			
ตำบลห้วยอ้อ	923	908	7	5	-	2	1	TambonHuai O			
ตำบลบ้านปิน	317	311	2	-	-	1	3	TambonBan Pin			
ตำบลตำมอก	229	229	-	-	-	-	-	TambonTa Pha Mok			
ตำบลเวียงต้า	183	182	-	-	-	1	-	TambonWiang Ta			
ตำบลปากกา	215	212	1	1	-	-	1	TambonPak Kang			
ตำบลหัวทุ่ง	356	352	1	-	-	1	2	TambonHua Thung			
ตำบลทุ่งแล้ง	415	413	-	-	-	-	2	TambonThung Laeng			
ตำบลอู่เหล็ก	326	321	-	2	-	-	3	TambonBo Lek Long			
ตำบลแม่ปาน	70	70	-	-	-	-	-	TambonMae Pan			

ตาราง 2 จำนวนสถานประกอบการ จำนวนตามรูปแบบการจัดตั้งตามกฎหมาย อำเภอและตำบล (ต่อ)

TABLE 2 NUMBER OF ESTABLISHMENTS BY FORM OF LEGAL ORGANIZATION, AMPHOE AND TAMBON (Cont'd)

อำเภอ/ตำบล	จำนวน สถานประกอบการ Number of establishments	รูปแบบการจัดตั้งตามกฎหมาย Form of legal organization						Amphoe/Tambon
		ส่วนบุคคล Individual proprietor	หุ้นส่วนจำกัด นิติบุคคล Juristic partnership	บริษัทจำกัด บริษัทจำกัด (มหาชน) Company limited, Public company limited	ส่วนราชการ รัฐวิสาหกิจ Government, State-enterprises	สหกรณ์ Cooperatives	อื่น ๆ Others	
อำเภอสูงเม่น	7,562	7,481	12	24	2	37	6	AmphoeSung Men
ตำบลสูงเม่น	682	668	6	6	-	1	1	TambonSung Men
ตำบลน้ำคำ	1,294	1,290	1	-	-	3	-	TambonNam Cham
ตำบลหัวฝาย	657	627	-	-	-	30	-	TambonHua Fai
ตำบลดอนมูล	1,153	1,144	2	4	1	1	1	TambonDon Mun
ตำบลบ้านเหล่า	342	341	-	-	-	-	1	TambonBan Lao
ตำบลบ้านกวาง	196	196	-	-	-	-	-	TambonBan Kwang
ตำบลบ้านปง	475	475	-	-	-	-	-	TambonBan Pong
ตำบลบ้านภาค	244	242	-	-	-	-	2	TambonBan Kat
ตำบลร่องกาศ	702	689	2	9	-	1	1	TambonRong Kat
ตำบลสบสาย	189	188	1	-	-	-	-	TambonSop Sai
ตำบลเวียงทอง	1,100	1,094	-	5	-	1	-	TambonWiang Thong
ตำบลพระหลวง	528	527	-	-	1	-	-	TambonPhra Luang
อำเภอเด่นชัย	2,456	2,407	11	27	2	2	7	AmphoeDen Chai
ตำบลเด่นชัย	761	728	7	18	2	-	6	TambonDen Chai
ตำบลแม่จระ	736	721	4	9	-	2	-	TambonMae Chua
ตำบลไทรน้อย	330	329	-	-	-	-	1	TambonSai Yoi
ตำบลห้วยไร่	404	404	-	-	-	-	-	TambonHuai Rai
ตำบลปงป่าหวาย	225	225	-	-	-	-	-	TambonPong Pa Wai
อำเภอสอง	3,000	2,969	21	3	-	1	6	AmphoeSong
ตำบลบ้านหนูน	623	618	3	1	-	1	-	TambonBan Nun
ตำบลบ้านกลาง	605	594	4	1	-	-	6	TambonBan Klang

ตาราง 2 จำนวนสถานประกอบการ จำนวนตามรูปแบบการจัดตั้งตามกฎหมาย อำเภอและตำบล (ต่อ)

TABLE 2 NUMBER OF ESTABLISHMENTS BY FORM OF LEGAL ORGANIZATION, AMPHOE AND TAMBON (Cont'd)

อำเภอ/ตำบล	จำนวน สถานประกอบการ Number of establishments	รูปแบบการจัดตั้งตามกฎหมาย				Form of legal organization					
		ส่วนบุคคล Individual proprietor	หุ้นส่วนจำกัด นิติบุคคล Juristic partnership	บริษัทจำกัด บริษัทจำกัด (มหาชน) Company limited, Public company limited	ส่วนราชการ รัฐวิสาหกิจ Government, State-enterprises	สหกรณ์ Cooperatives	อื่น ๆ Others				
ตำบลห้วยหม้าย	403	403	-	-	-	-	-	-	-	-	TambonHuai Mai
ตำบลเตาปูน	436	435	1	-	-	-	-	-	-	-	TambonTao Pun
ตำบลหัวเมือง	367	362	5	-	-	-	-	-	-	-	TambonHua Mueang
ตำบลสะเอียบ	218	210	8	-	-	-	-	-	-	-	TambonSa-iap
ตำบลแดนชุมพล	185	184	-	-	1	-	-	-	-	-	TambonDaen Chumphon
ตำบลทุ่งบัว	163	163	-	-	-	-	-	-	-	-	TambonThung Nao
อำเภอวังชิ้น	2,218	2,199	5	3	3	1	4	6	1	6	AmphoeWang Chin
ตำบลวังชิ้น	628	615	4	3	3	1	2	3	1	3	TambonWang Chin
ตำบลสรอย	195	194	-	-	-	-	-	1	-	1	TambonSoi
ตำบลแม่ป้าก	306	306	-	-	-	-	-	-	-	-	TambonMae Pak
ตำบลนาพูน	361	359	1	-	-	-	-	1	-	1	TambonNa Phun
ตำบลแม่พุง	273	272	-	-	-	-	-	1	-	-	TambonMae Phung
ตำบลป่าสัก	317	317	-	-	-	-	-	-	-	-	TambonPa Sak
ตำบลแม่เก็ง	138	136	-	-	-	-	-	1	-	1	TambonMae Koeng
อำเภอหนองม่วงไข่	1,477	1,460	5	1	1	2	4	5	2	5	AmphoeNong Muang Khai
ตำบลแม่คำมี	260	257	-	-	-	-	-	1	-	2	TambonMae Kham Mi
ตำบลหนองม่วงไข่	464	455	3	1	1	1	3	1	-	1	TambonNong Muang Khai
ตำบลม้ารัด	313	311	1	-	-	-	-	1	-	1	TambonNam Rat
ตำบลวังหลวง	164	162	1	-	-	-	-	1	-	1	TambonWang Luang
ตำบลตำหนักธรรม	191	190	-	-	-	1	-	-	-	-	TambonTamnak Tham
ตำบลทุ่งแก้ว	85	85	-	-	-	-	-	-	-	-	TambonThung Khaeo

ตาราง 2 จำนวนสถานประกอบการ จำนวนตามรูปแบบการจัดตั้งตามกฎหมาย อำเภอและตำบล (ต่อ)

TABLE 2 NUMBER OF ESTABLISHMENTS BY FORM OF LEGAL ORGANIZATION, AMPHOE AND TAMBON (Cont'd)

อำเภอ/ตำบล	จำนวน สถานประกอบการ Number of establishments	รูปแบบการจัดตั้งตามกฎหมาย					Form of legal organization				Amphoe/Tambon
		ส่วนบุคคล Individual proprietor	หุ้นส่วนจำกัด นิติบุคคล Juristic partnership	บริษัทจำกัด บริษัทจำกัด (มหาชน) Company limited, Public company limited	ส่วนราชการ รัฐวิสาหกิจ Government, State-enterprises	สหกรณ์ Cooperatives	อื่น ๆ Others				
ในเขตเทศบาล	14,039	13,677	135	163	11	17	36	Municipal area			
อำเภอเมืองแพร่	7,402	7,164	95	114	7	5	17	AmphoeMueang Phrae			
ตำบลในเวียง	2,250	2,090	70	79	5	2	4	TambonNai Wiang			
ตำบลป่าแดง	196	190	3	2	-	-	1	TambonPa Daeng			
ตำบลทุ่งโฮ้ง	1,267	1,232	13	18	1	-	3	TambonThung Hong			
ตำบลแม่หล่าย	621	613	2	3	-	1	2	TambonMae Lai			
ตำบลป่าเมต	540	528	4	7	-	-	1	TambonPa Maet			
ตำบลบ้านดิน	414	412	1	-	1	-	-	TambonBan Thin			
ตำบลสวนเขื่อน	320	315	-	-	-	2	3	TambonSuan Khuean			
ตำบลวังหงส์	265	263	-	1	-	-	1	TambonWang Hong			
ตำบลแม่คำมี	851	845	1	4	-	-	1	TambonMae Kham Mi			
ตำบลซ้อแฮ	678	676	1	-	-	-	1	TambonCho Hae			
อำเภอร้องกวาง	1,468	1,445	10	9	1	-	3	AmphoeRong Kwang			
ตำบลร้องกวาง	659	650	4	3	-	-	2	TambonRong Kwang			
ตำบลร้องเข็ม	379	369	5	5	-	-	-	TambonRong Khem			
ตำบลบ้านเวียง	249	248	-	1	-	-	-	TambonBan Wiang			
ตำบลทุ่งศรี	181	178	1	-	1	-	1	TambonThung Si			
อำเภอลอง	1,314	1,297	7	5	-	3	2	AmphoeLong			
ตำบลห้วยอ้อ	923	908	7	5	-	2	1	TambonHuai O			
ตำบลบ้านปิน	138	137	-	-	-	-	1	TambonBan Pin			
ตำบลเวียงต้า	183	182	-	-	-	1	-	TambonWiang Ta			
ตำบลแม่ปาน	70	70	-	-	-	-	-	TambonMae Pan			

ตาราง 2 จำนวนสถานประกอบการ จำนวนตามรูปแบบการจัดตั้งตามกฎหมาย อำเภอและตำบล (ต่อ)

TABLE 2 NUMBER OF ESTABLISHMENTS BY FORM OF LEGAL ORGANIZATION, AMPHOE AND TAMBON (Cont'd)

อำเภอ/ตำบล	จำนวน สถานประกอบการ Number of establishments	รูปแบบการจัดตั้งตามกฎหมาย				Form of legal organization				Amphoe/Tambon
		ส่วนบุคคล Individual proprietor	หุ้นส่วนจำกัด นิติบุคคล Juristic partnership	บริษัทจำกัด บริษัทจำกัด (มหาชน) Company limited, Public company limited	ส่วนราชการ รัฐวิสาหกิจ Government, State-enterprises	สหกรณ์ Cooperatives	อื่น ๆ Others			
อำเภอสูงเม่น	458	446	5	5	-	1	1	AmphoeSung Men		
ตำบลสูงเม่น	458	446	5	5	-	1	1	TambonSung Men		
อำเภอเด่นชัย	1,376	1,336	8	24	1	2	5	AmphoeDen Chai		
ตำบลเด่นชัย	679	650	6	17	1	-	5	TambonDen Chai		
ตำบลแม่จัวะ	472	461	2	7	-	2	-	TambonMae Chua		
ตำบลปางป่าวาย	225	225	-	-	-	-	-	TambonPong Pa Wai		
อำเภอสอง	1,174	1,160	5	2	-	1	6	AmphoeSong		
ตำบลบ้านหนุน	328	325	1	1	-	1	-	TambonBan Nun		
ตำบลบ้านกลาง	443	432	4	1	-	-	6	TambonBan Klang		
ตำบลห้วยหม้าย	403	403	-	-	-	-	-	TambonHuai Mai		
อำเภอวังชิ้น	383	374	2	3	1	2	1	AmphoeWang Chin		
ตำบลวังชิ้น	383	374	2	3	1	2	1	TambonWang Chin		
อำเภอหนองม่วงไข่	464	455	3	1	1	3	1	AmphoeNong Muang Khai		
ตำบลหนองม่วงไข่	464	455	3	1	1	3	1	TambonNong Muang Khai		
นอกเขตเทศบาล	21,338	21,076	74	90	4	46	48	Non - municipal area		
อำเภอเมืองแพร่	5,142	5,032	35	61	-	1	13	AmphoeMueang Phrae		
ตำบลนาจักร	976	920	10	44	-	1	1	TambonNa Chak		
ตำบลน้ำคำ	184	181	-	-	-	-	3	TambonNam Cham		
ตำบลป่าแดง	277	277	-	-	-	-	-	TambonPa Daeng		
ตำบลเหมืองหม้อ	1,026	1,002	9	12	-	-	3	TambonMueang Mo		
ตำบลวังธง	210	207	2	-	-	-	1	TambonWang Thong		
ตำบลห้วยม้า	450	450	-	-	-	-	-	TambonHuai Ma		



ตาราง 2 จำนวนสถานประกอบการ จำนวนตามรูปแบบการจัดตั้งตามกฎหมาย อำเภอและตำบล (ต่อ)

TABLE 2 NUMBER OF ESTABLISHMENTS BY FORM OF LEGAL ORGANIZATION, AMPHOE AND TAMBON (Cont'd)

อำเภอ/ตำบล	จำนวน สถานประกอบการ Number of establishments	รูปแบบการจัดตั้งตามกฎหมาย Form of legal organization						อื่น ๆ Others	Amphoe/Tambon
		ส่วนบุคคล Individual proprietor	หุ้นส่วนจำกัด นิติบุคคล Juristic partnership	บริษัทจำกัด บริษัทจำกัด (มหาชน) Company limited, Public company limited	ส่วนราชการ รัฐวิสาหกิจ Government, State-enterprises	สหกรณ์ Cooperatives			
ตำบลทุ่งกวาว	412	396	11	5	-	-	-	-	TambonThung Kwao
ตำบลท่าข้าม	310	310	-	-	-	-	-	-	TambonTha Kham
ตำบลแม่ยม	220	219	1	-	-	-	-	-	TambonMae Yom
ตำบลร่องฟอง	657	655	2	-	-	-	-	-	TambonRong Fong
ตำบลกาญจนนา	420	415	-	-	-	-	5	-	TambonKanchana
อำเภอร่องกวาง	1,618	1,598	4	3	-	-	4	9	AmphoeRong Kwang
ตำบลร่องกวาง	83	83	-	-	-	-	-	-	TambonRong Kwang
ตำบลน้ำเลา	300	290	2	-	-	-	2	6	TambonNam Lao
ตำบลแม่ยางตาล	308	306	-	-	-	-	1	1	TambonMae Yang Tan
ตำบลแม่ยางฮ้อ	258	253	-	3	-	-	1	1	TambonMae Yang Ho
ตำบลไฟโพน	164	164	-	-	-	-	-	-	TambonPhai Thon
ตำบลห้วยโรง	151	151	-	-	-	-	-	-	TambonHuai Rong
ตำบลแม่ทราย	119	116	2	-	-	-	-	1	TambonMae Sai
ตำบลแม่ยางร้อง	235	235	-	-	-	-	-	-	TambonMae Yang Rong
อำเภอคลอง	1,720	1,701	4	3	-	-	2	10	AmphoeLong
ตำบลบ้านปิน	179	174	2	-	-	-	1	2	TambonBan Pin
ตำบลตำบอมอก	229	229	-	-	-	-	-	-	TambonTa Pha Mok
ตำบลปากกาง	215	212	1	1	-	-	-	1	TambonPak Kang
ตำบลหัวทุ่ง	356	352	1	-	-	-	1	2	TambonHua Thung
ตำบลทุ่งแสง	415	413	-	-	-	-	-	2	TambonThung Laeng
ตำบลบ่อเหล็กทอง	326	321	-	2	-	-	-	3	TambonBo Lek Long

ตาราง 2 จำนวนสถานประกอบการ จำนวนตามรูปแบบการจัดตั้งตามกฎหมาย อำเภอและตำบล (ต่อ)

TABLE 2 NUMBER OF ESTABLISHMENTS BY FORM OF LEGAL ORGANIZATION, AMPHOE AND TAMBON (Cont'd)

อำเภอ/ตำบล	จำนวน สถานประกอบการ Number of establishments	รูปแบบการจัดตั้งตามกฎหมาย					Form of legal organization							
		ส่วนบุคคล Individual proprietor	หุ้นส่วนจำกัด นิติบุคคล Juristic partnership	บริษัทจำกัด บริษัทจำกัด (มหาชน) Company limited, Public company limited	ราชการ รัฐวิสาหกิจ Government, State-enterprises	สหกรณ์ Cooperatives	อื่น ๆ Others							
อำเภอสูงเม่น	7,104	7,035	7	19	2	36	5	Amphoe	Sung	Men				
ตำบลสูงเม่น	224	222	1	1	-	-	-	Tambon	Sung	Men				
ตำบลน้ำคำ	1,294	1,290	1	-	-	3	-	Tambon	Nam	Cham				
ตำบลหัวฝาย	657	627	-	-	-	30	-	Tambon	Hua	Fai				
ตำบลดอนมูล	1,153	1,144	2	4	1	1	1	Tambon	Don	Mun				
ตำบลบ้านเหล่า	342	341	-	-	-	-	1	Tambon	Ban	Lao				
ตำบลบ้านกวาง	196	196	-	-	-	-	-	Tambon	Ban	Kwang				
ตำบลบ้านปง	475	475	-	-	-	-	-	Tambon	Ban	Pong				
ตำบลบ้านกาศ	244	242	-	-	-	-	2	Tambon	Ban	Kat				
ตำบลร่องกาศ	702	689	2	9	-	1	1	Tambon	Rong	Kat				
ตำบลสบสาย	189	188	1	-	-	-	-	Tambon	Sop	Sai				
ตำบลเวียงทอง	1,100	1,094	-	5	-	1	-	Tambon	Wiang	Thong				
ตำบลพระหลวง	528	527	-	-	1	-	-	Tambon	Phra	Luang				
อำเภอเด่นชัย	1,080	1,071	3	3	1	-	2	Amphoe	Den	Chai				
ตำบลเด่นชัย	82	78	1	1	1	-	1	Tambon	Den	Chai				
ตำบลแม่จระ	264	260	2	2	-	-	-	Tambon	Mae	Chua				
ตำบลไทรน้อย	330	329	-	-	-	-	1	Tambon	Sai	Yoi				
ตำบลห้วยไร่	404	404	-	-	-	-	-	Tambon	Huai	Rai				
อำเภอสอง	1,826	1,809	16	1	-	-	-	Amphoe	Song					
ตำบลบ้านหนูน	295	293	2	-	-	-	-	Tambon	Ban	Nun				
ตำบลบ้านกลาง	162	162	-	-	-	-	-	Tambon	Ban	Klang				
ตำบลเตาปูน	436	435	1	-	-	-	-	Tambon	Tao	Pun				

ตาราง 2 จำนวนสถานประกอบการ จำนวนตามรูปแบบการจัดตั้งตามกฎหมาย อำเภอและตำบล (ต่อ)

TABLE 2 NUMBER OF ESTABLISHMENTS BY FORM OF LEGAL ORGANIZATION, AMPHOE AND TAMBON (Cont'd)

อำเภอ/ตำบล	จำนวน สถานประกอบการ Number of establishments	รูปแบบการจัดตั้งตามกฎหมาย					Form of legal organization					
		ส่วนบุคคล Individual proprietor	หุ้นส่วนจำกัด นิติบุคคล Juristic partnership	บริษัทจำกัด บริษัทจำกัด (มหาชน) Company limited, Public company limited	ส่วนราชการ รัฐวิสาหกิจ Government, State-enterprises	สหกรณ์ Cooperatives	อื่น ๆ Others	Amphoe/Tambon				
ตำบลหัวเมือง	367	362	5	-	-	-	-	-	-	-	-	TambonHua Mueang
ตำบลสะเอียบ	218	210	8	-	-	-	-	-	-	-	-	TambonSa-iap
ตำบลแดนชุมพล	185	184	-	-	-	1	-	-	-	-	-	TambonDaen Chumphon
ตำบลทุ่งน้ำ	163	163	-	-	-	-	-	-	-	-	-	TambonThung Nao
อำเภอวังชิ้น	1,835	1,825	3	-	-	-	-	2	5	5	5	AmphoeWang Chin
ตำบลวังชิ้น	245	241	2	-	-	-	-	-	2	2	2	TambonWang Chin
ตำบลสรอย	195	194	-	-	-	-	-	-	1	1	1	TambonSoi
ตำบลแม่ป้าก	306	306	-	-	-	-	-	-	-	-	-	TambonMae Pak
ตำบลนาพูน	361	359	1	-	-	-	-	-	1	1	1	TambonNa Phun
ตำบลแม่พุง	273	272	-	-	-	-	-	-	1	1	1	TambonMae Phung
ตำบลป่าสัก	317	317	-	-	-	-	-	-	-	-	-	TambonPa Sak
ตำบลแม่แก้ง	138	136	-	-	-	-	-	-	1	1	1	TambonMae Koeng
อำเภอหนองม่วงไข่	1,013	1,005	2	-	-	-	1	1	4	4	4	AmphoeNong Muang Khai
ตำบลแม่คำมี	260	257	-	-	-	-	-	-	1	1	1	TambonMae Kham Mi
ตำบลน้ำริด	313	311	1	-	-	-	-	-	1	1	1	TambonNam Rat
ตำบลวังหลวง	164	162	1	-	-	-	-	-	1	1	1	TambonWang Luang
ตำบลท่าหินกัธริรม	191	190	-	-	-	-	1	1	-	-	-	TambonTammak Tham
ตำบลทุ่งแก้ว	85	85	-	-	-	-	-	-	-	-	-	TambonThung Khao

ที่มา : สำนักงานธุรกิจและอุตสาหกรรม พ.ศ. 2555 (ข้อมูลพื้นฐาน) จังหวัดแพร่ สำนักงานสถิติแห่งชาติ กระทรวงเทคโนโลยีสารสนเทศและการสื่อสาร

Source : The 2012 Business and Industrial Census (Basic Information), Phrae Province, National Statistical Office, Ministry of Information and Communication Technology .

ตาราง 3 จำนวนสถานประกอบการ จำนวนตามรูปแบบการจัดตั้งทางเศรษฐกิจ อำเภอและตำบล

TABLE 3 NUMBER OF ESTABLISHMENTS BY FORM OF ECONOMIC ORGANIZATION, AMPHOE AND TAMBON

อำเภอ/ตำบล	จำนวน สถานประกอบการ Number of establishments	รูปแบบการจัดตั้งทางเศรษฐกิจ Form of economic organization				Amphoe/ Tambon
		สำนักงานหน่วย Single unit	สำนักงานใหญ่ Head office	สำนักงานสาขา Branch	อื่น ๆ Others	
จังหวัดแพร่	35,377	35,135	29	209	4 Phrae	
อำเภอเมืองแพร่	12,544	12,394	24	125	1 AmphoeMueang Phrae	
ตำบลโนนเวียง	2,250	2,175	14	61	- TambonNai Wiang	
ตำบลนากจักร	976	935	4	37	- TambonNa Chak	
ตำบลน้ำชำ	184	184	-	-	- TambonNam Cham	
ตำบลป่าแดง	473	471	-	2	- TambonPa Daeng	
ตำบลทุ่งไ้้ง	1,267	1,258	2	7	- TambonThung Hong	
ตำบลเหมืองหม้อ	1,026	1,022	2	2	- TambonMueang Mo	
ตำบลวังจร	210	210	-	-	- TambonWang Thong	
ตำบลแม่หล่าย	621	616	-	5	- TambonMae Lai	
ตำบลห้วยม้า	450	450	-	-	- TambonHuai Ma	
ตำบลป่าแมต	540	537	-	3	- TambonPa Maet	
ตำบลบ้านถิ่น	414	414	-	-	- TambonBan Thin	
ตำบลสวนเขื่อน	320	320	-	-	- TambonSuan Khuean	
ตำบลวังหงส์	265	265	-	-	- TambonWang Hong	
ตำบลแม่คำมี	851	849	-	2	- TambonMae Kham Mi	
ตำบลทุ่งกวาว	412	405	1	6	- TambonThung Kwao	
ตำบลท่าข้าม	310	309	-	-	1 TambonTha Kham	
ตำบลแม่ยม	220	220	-	-	- TambonMae Yom	
ตำบลช่อแฮ	678	678	-	-	- TambonCho Hae	
ตำบลร่องฟอง	657	657	-	-	- TambonRong Fong	

ตาราง 3 จำนวนสถานประกอบการ จำนวนตามรูปแบบการจัดตั้งทางเศรษฐกิจ อำเภอและตำบล (ต่อ)

TABLE 3 NUMBER OF ESTABLISHMENTS BY FORM OF ECONOMIC ORGANIZATION, AMPHOE AND TAMBON (Cont'd)

อำเภอ/ตำบล	จำนวน สถานประกอบการ Number of establishments	รูปแบบการจัดตั้งทางเศรษฐกิจ Form of economic organization					Amphoe/ Tambon
		สำนักงาน เดี่ยว Single unit	สำนักงานใหญ่ Head office	สำนักงานสาขา Branch	อื่น ๆ Others		
ตำบลกาญจนนา	420	419	1	-	-	TambonKanchana	
อำเภอร่องกวาง	3,086	3,067	2	17	-	AmphoeRong Kwang	
ตำบลร่องกวาง	742	734	-	8	-	TambonRong Kwang	
ตำบลร่องเข้	379	374	1	4	-	TambonRong Khem	
ตำบลน้ำเลา	300	299	-	1	-	TambonNam Lao	
ตำบลบ้านเวียง	249	248	-	1	-	TambonBan Wiang	
ตำบลทุ่งศรี	181	180	-	1	-	TambonThung Si	
ตำบลแม่ยางตาล	308	308	-	-	-	TambonMae Yang Tan	
ตำบลแม่ยางฮ่อ	258	255	1	2	-	TambonMae Yang Ho	
ตำบลไฟโตน	164	164	-	-	-	TambonPhai Thon	
ตำบลห้วยโรง	151	151	-	-	-	TambonHuai Rong	
ตำบลแม่ทราย	119	119	-	-	-	TambonMae Sai	
ตำบลแม่ยางร้อง	235	235	-	-	-	TambonMae Yang Rong	
อำเภอลอง	3,034	3,025	1	8	-	AmphoeLong	
ตำบลห้วยฮ่อ	923	917	-	6	-	TambonHuai O	
ตำบลบ้านปิน	317	316	1	-	-	TambonBan Pin	
ตำบลต้าผามอก	229	229	-	-	-	TambonTa Pha Mok	
ตำบลเวียงต้า	183	183	-	-	-	TambonWiang Ta	
ตำบลปากกวาง	215	215	-	-	-	TambonPak Kang	
ตำบลหัวทุ่ง	356	356	-	-	-	TambonHua Thung	
ตำบลทุ่งแสง	415	415	-	-	-	TambonThung Laeng	

ตาราง 3 จำนวนสถานประกอบการ จำนวนตามรูปแบบการจัดตั้งทางเศรษฐกิจ อำเภอและตำบล (ต่อ)

TABLE 3 NUMBER OF ESTABLISHMENTS BY FORM OF ECONOMIC ORGANIZATION, AMPHOE AND TAMBON (Cont'd)

อำเภอ/ตำบล	จำนวน สถานประกอบการ Number of establishments	รูปแบบการจัดตั้งทางเศรษฐกิจ Form of economic organization				Amphoe/ Tambon
		สำนักงานหน่วยเดียว Single unit	สำนักงานใหญ่ Head office	สำนักงานสาขา Branch	อื่น ๆ Others	
ตำบลบ่อเหล็กทอง	326	324	-	2	-	TambonBo Lek Long
ตำบลแม่ปาน	70	70	-	-	-	TambonMae Pan
อำเภอสูงเม่น	7,562	7,537	-	24	1	AmphoeSung Men
ตำบลสูงเม่น	682	675	-	7	-	TambonSung Men
ตำบลน้ำชำ	1,294	1,291	-	3	-	TambonNam Cham
ตำบลหัวฝาย	657	657	-	-	-	TambonHua Fai
ตำบลดอนมูล	1,153	1,147	-	5	1	TambonDon Mun
ตำบลบ้านเหล่า	342	342	-	-	-	TambonBan Lao
ตำบลบ้านกวาง	196	196	-	-	-	TambonBan Kwang
ตำบลบ้านปง	475	475	-	-	-	TambonBan Pong
ตำบลบ้านกาศ	244	244	-	-	-	TambonBan Kat
ตำบลร่องกาศ	702	697	-	5	-	TambonRong Kat
ตำบลสบสาย	189	189	-	-	-	TambonSop Sai
ตำบลเวียงทอง	1,100	1,096	-	4	-	TambonWiang Thong
ตำบลพระหลวง	528	528	-	-	-	TambonPhra Luang
อำเภอเด่นชัย	2,456	2,433	1	22	-	AmphoeDen Chai
ตำบลเด่นชัย	761	747	1	13	-	TambonDen Chai
ตำบลแม่จัน	736	727	-	9	-	TambonMae Chua
ตำบลไทร้อย	330	330	-	-	-	TambonSai Yoi
ตำบลหัวไร่	404	404	-	-	-	TambonHuai Rai
ตำบลโป่งป่าหวาย	225	225	-	-	-	TambonPong Pa Wai

ตาราง 3 จำนวนสถานประกอบการ จำนวนตามรูปแบบการจัดตั้งทางเศรษฐกิจ อำเภอและตำบล (ต่อ)

TABLE 3 NUMBER OF ESTABLISHMENTS BY FORM OF ECONOMIC ORGANIZATION, AMPHOE AND TAMBON (Cont'd)

อำเภอ/ตำบล	จำนวน สถานประกอบการ Number of establishments	รูปแบบการจัดตั้งทางเศรษฐกิจ Form of economic organization				Amphoe/ Tambon
		สำนักงานหน่วย Single unit	สำนักงานใหญ่ Head office	สำนักงานสาขา Branch	อื่น ๆ Others	
อำเภอสง	3,000	2,993	1	6	-	AmphoeSong
ตำบลบ้านหนอง	623	619	-	4	-	TambonBan Nun
ตำบลบ้านกลาง	605	603	-	2	-	TambonBan Klang
ตำบลห้วยหม้าย	403	403	-	-	-	TambonHuai Mai
ตำบลเตาปูน	436	436	-	-	-	TambonTao Pun
ตำบลหัวเมือง	367	366	1	-	-	TambonHua Mueang
ตำบลสะเดียบ	218	218	-	-	-	TambonSa-iap
ตำบลแดนชุมพล	185	185	-	-	-	TambonDaen Chumphon
ตำบลทุ่งบัว	163	163	-	-	-	TambonThung Nao
อำเภอวังชิ้น	2,218	2,212	-	4	2	AmphoeWang Chin
ตำบลวังชิ้น	628	624	-	4	-	TambonWang Chin
ตำบลสรอย	195	195	-	-	-	TambonSoi
ตำบลแม่ป้าก	306	306	-	-	-	TambonMae Pak
ตำบลนาพูน	361	361	-	-	-	TambonNa Phun
ตำบลแม่พุง	273	272	-	-	1	TambonMae Phung
ตำบลป่าสัก	317	317	-	-	-	TambonPa Sak
ตำบลแม่แก้ว	138	137	-	-	1	TambonMae Koeng
อำเภอหนองม่วงไข่	1,477	1,474	-	3	-	AmphoeNong Muang Khai
ตำบลแม่คำมี	260	260	-	-	-	TambonMae Kham Mi
ตำบลหนองม่วงไข่	464	462	-	2	-	TambonNong Muang Khai
ตำบลน้ำร้อน	313	313	-	-	-	TambonNam Rat

ตาราง 3 จำนวนสถานประกอบการ จำนวนตามรูปแบบการจัดตั้งทางเศรษฐกิจ อำเภอและตำบล (ต่อ)

TABLE 3 NUMBER OF ESTABLISHMENTS BY FORM OF ECONOMIC ORGANIZATION, AMPHOE AND TAMBON (Cont'd)

อำเภอ/ตำบล	จำนวน สถานประกอบการ	รูปแบบการจัดตั้งทางเศรษฐกิจ				Form of economic organization	Amphoe/ Tambon
		สำนักงาน เดี่ยว	สำนักงานใหญ่	สำนักงานสาขา	อื่น ๆ		
	Number of establishments	Single unit	Head office	Branch	Others		
ตำบลวังหลวง	164	164	-	-	-	TambonWang Luang	
ตำบลท่าหินกษัตริย์	191	190	-	1	-	TambonTammak Tham	
ตำบลทุ่งแก้ว	85	85	-	-	-	TambonThung Khaeo	
ในเขตเทศบาล	14,039	13,883	18	138	-	Municipal area	
อำเภอเมืองแพร่	7,402	7,306	16	80	-	AmphoeMueang Phrae	
ตำบลโนนเวียง	2,250	2,175	14	61	-	TambonNai Wiang	
ตำบลป่าแดง	196	194	-	2	-	TambonPa Daeng	
ตำบลทุ่งไ้	1,267	1,258	2	7	-	TambonThung Hong	
ตำบลแม่หลาย	621	616	-	5	-	TambonMae Lai	
ตำบลป่าแมต	540	537	-	3	-	TambonPa Maet	
ตำบลบ้านถิ่น	414	414	-	-	-	TambonBan Thin	
ตำบลสวนเขื่อน	320	320	-	-	-	TambonSuan Khuean	
ตำบลวังหงส์	265	265	-	-	-	TambonWang Hong	
ตำบลแม่คำมี	851	849	-	2	-	TambonMae Kham Mi	
ตำบลช่อแฮ	678	678	-	-	-	TambonCho Hae	
อำเภอร้องกวาง	1,468	1,453	1	14	-	AmphoeRong Kwang	
ตำบลร้องกวาง	659	651	-	8	-	TambonRong Kwang	
ตำบลร้องเข็ม	379	374	1	4	-	TambonRong Khem	
ตำบลบ้านเวียง	249	248	-	1	-	TambonBan Wiang	
ตำบลทุ่งศรี	181	180	-	1	-	TambonThung Si	



ตาราง 3 จำนวนสถานประกอบการ จำนวนตามรูปแบบการจัดตั้งทางเศรษฐกิจ อำเภอและตำบล (ต่อ)

TABLE 3 NUMBER OF ESTABLISHMENTS BY FORM OF ECONOMIC ORGANIZATION, AMPHOE AND TAMBON (Cont'd)

อำเภอ/ตำบล	จำนวน สถานประกอบการ	รูปแบบการจัดตั้งทางเศรษฐกิจ				Amphoe/ Tambon
		จำนวน Single unit	สำนักงานใหญ่	สำนักงานสาขา	อื่น ๆ	
	Number of establishments	Single unit	Head office	Branch	Others	
อำเภอคลอง	1,314	1,308	-	6	-	AmphoeLong
ตำบลห้วยอ้อ	923	917	-	6	-	TambonHuai O
ตำบลบ้านปิน	138	138	-	-	-	TambonBan Pin
ตำบลเวียงต้า	183	183	-	-	-	TambonWiang Ta
ตำบลแม่ปาน	70	70	-	-	-	TambonMae Pan
อำเภอสูงเม่น	458	451	-	7	-	AmphoeSung Men
ตำบลสูงเม่น	458	451	-	7	-	TambonSung Men
อำเภอเด่นชัย	1,376	1,356	1	19	-	AmphoeDen Chai
ตำบลเด่นชัย	679	666	1	12	-	TambonDen Chai
ตำบลแม่จัวะ	472	465	-	7	-	TambonMae Chua
ตำบลโป่งป่าหวาย	225	225	-	-	-	TambonPong Pa Wai
อำเภอสอง	1,174	1,168	-	6	-	AmphoeSong
ตำบลบ้านหนูน	328	324	-	4	-	TambonBan Nun
ตำบลบ้านกลาง	443	441	-	2	-	TambonBan Klang
ตำบลห้วยหม้าย	403	403	-	-	-	TambonHuai Mai
อำเภอวังชิ้น	383	379	-	4	-	AmphoeWang Chin
ตำบลวังชิ้น	383	379	-	4	-	TambonWang Chin
อำเภอหนองม่วงไข่	464	462	-	2	-	AmphoeNong Muang Khai
ตำบลหนองม่วงไข่	464	462	-	2	-	TambonNong Muang Khai
นอกเขตเทศบาล	21,338	21,252	11	71	4	Non - municipal area

ตาราง 3 จำนวนสถานประกอบการ จำนวนตามรูปแบบการจัดตั้งทางเศรษฐกิจ อำเภอและตำบล (ต่อ)

TABLE 3 NUMBER OF ESTABLISHMENTS BY FORM OF ECONOMIC ORGANIZATION, AMPHOE AND TAMBON (Cont'd)

อำเภอ/ตำบล	จำนวน สถานประกอบการ	รูปแบบการจัดตั้งทางเศรษฐกิจ				Form of economic organization	Amphoe/ Tambon
		สำนักงาน เดี่ยว	สำนักงานใหญ่	สำนักงานสาขา	อื่น ๆ		
	Number of establishments	Single unit	Head office	Branch	Others		
อำเภอเมืองแพร่	5,142	5,088	8	45	1	AmphoeMueang Phrae	
ตำบลนาจักร	976	935	4	37	-	TambonNa Chak	
ตำบลน้ำคำ	184	184	-	-	-	TambonNam Cham	
ตำบลป่าแดง	277	277	-	-	-	TambonPa Daeng	
ตำบลเหมืองหม้อ	1,026	1,022	2	2	-	TambonMueang Mo	
ตำบลวังธง	210	210	-	-	-	TambonWang Thong	
ตำบลห้วยม้า	450	450	-	-	-	TambonHuai Ma	
ตำบลทุ่งกวาว	412	405	1	6	-	TambonThung Kwao	
ตำบลท่าข้าม	310	309	-	-	1	TambonTha Kham	
ตำบลแม่ยม	220	220	-	-	-	TambonMae Yom	
ตำบลร่องฟอง	657	657	-	-	-	TambonRong Fong	
ตำบลกาญจนนา	420	419	1	-	-	TambonKanchana	
อำเภอร้องกวาง	1,618	1,614	1	3	-	AmphoeRong Kwang	
ตำบลร้องกวาง	83	83	-	-	-	TambonRong Kwang	
ตำบลน้ำเลา	300	299	-	1	-	TambonNam Lao	
ตำบลแม่ยางตาล	308	308	-	-	-	TambonMae Yang Tan	
ตำบลแม่ยางฮ่อ	258	255	1	2	-	TambonMae Yang Ho	
ตำบลไผ่โทน	164	164	-	-	-	TambonPhai Thon	
ตำบลห้วยโรง	151	151	-	-	-	TambonHuai Rong	
ตำบลแม่ทราย	119	119	-	-	-	TambonMae Sai	
ตำบลแม่ยางร้อง	235	235	-	-	-	TambonMae Yang Rong	

ตาราง 3 จำนวนสถานประกอบการ จำนวนตามรูปแบบการจัดตั้งทางเศรษฐกิจ อำเภอและตำบล (ต่อ)

TABLE 3 NUMBER OF ESTABLISHMENTS BY FORM OF ECONOMIC ORGANIZATION, AMPHOE AND TAMBON (Cont'd)

อำเภอ/ตำบล	จำนวน สถานประกอบการ	รูปแบบการจัดตั้งทางเศรษฐกิจ				Form of economic organization	Amphoe/ Tambon
		จำนวน Single unit	สำนักงานใหญ่	สำนักงานสาขา	อื่น ๆ		
	Number of establishments	Single unit	Head office	Branch	Others		
อำเภอคลอง	1,720	1,717	1	2	-	AmphoeLong	
ตำบลบ้านป็น	179	178	1	-	-	TambonBan Pin	
ตำบลตำผามอก	229	229	-	-	-	TambonTa Pha Mok	
ตำบลปากกก	215	215	-	-	-	TambonPak Kang	
ตำบลหัวทุ่ง	356	356	-	-	-	TambonHua Thung	
ตำบลทุ่งแสง	415	415	-	-	-	TambonThung Laeng	
ตำบลบ่อเหล็กสอง	326	324	-	2	-	TambonBo Lek Long	
อำเภอสูงเม่น	7,104	7,086	-	17	1	AmphoeSung Men	
ตำบลสูงเม่น	224	224	-	-	-	TambonSung Men	
ตำบลน้ำขำ	1,294	1,291	-	3	-	TambonNam Cham	
ตำบลหัวฝาย	657	657	-	-	-	TambonHua Fai	
ตำบลดอนมูล	1,153	1,147	-	5	1	TambonDon Mun	
ตำบลบ้านเหล่า	342	342	-	-	-	TambonBan Lao	
ตำบลบ้านกวาง	196	196	-	-	-	TambonBan Kwang	
ตำบลบ้านปง	475	475	-	-	-	TambonBan Pong	
ตำบลบ้านกาศ	244	244	-	-	-	TambonBan Kat	
ตำบลร่องกาศ	702	697	-	5	-	TambonRong Kat	
ตำบลสบสาย	189	189	-	-	-	TambonSop Sai	
ตำบลเวียงทอง	1,100	1,096	-	4	-	TambonWiang Thong	
ตำบลพระหลวง	528	528	-	-	-	TambonPhra Luang	

ตาราง 3 จำนวนสถานประกอบการ จำนวนตามรูปแบบการจัดตั้งทางเศรษฐกิจ อำเภอและตำบล (ต่อ)

TABLE 3 NUMBER OF ESTABLISHMENTS BY FORM OF ECONOMIC ORGANIZATION, AMPHOE AND TAMBON (Cont'd)

อำเภอ/ตำบล	จำนวน สถานประกอบการ Number of establishments	รูปแบบการจัดตั้งทางเศรษฐกิจ Form of economic organization					Amphoe/ Tambon
		สำนักงานหน่วย Single unit	สำนักงานใหญ่ Head office	สำนักงานสาขา Branch	อื่น ๆ Others		
อำเภอเด่นชัย	1,080	1,077	-	3	-	AmphoeDen Chai	
ตำบลเด่นชัย	82	81	-	1	-	TambonDen Chai	
ตำบลแม่จัวะ	264	262	-	2	-	TambonMae Chua	
ตำบลไทร้อย	330	330	-	-	-	TambonSai Yoi	
ตำบลห้วยไร่	404	404	-	-	-	TambonHuai Rai	
อำเภอสอง	1,826	1,825	1	-	-	AmphoeSong	
ตำบลบ้านหนอง	295	295	-	-	-	TambonBan Nun	
ตำบลบ้านกลาง	162	162	-	-	-	TambonBan Klang	
ตำบลเตาปูน	436	436	-	-	-	TambonTao Pun	
ตำบลหัวเมือง	367	366	1	-	-	TambonHua Mueang	
ตำบลสะเดียบ	218	218	-	-	-	TambonSa-iap	
ตำบลแดนชุมพล	185	185	-	-	-	TambonDaen Chumphon	
ตำบลทุ่งน้ำ	163	163	-	-	-	TambonThung Nao	
อำเภอวังชิ้น	1,835	1,833	-	-	2	AmphoeWang Chin	
ตำบลวังชิ้น	245	245	-	-	-	TambonWang Chin	
ตำบลสรอย	195	195	-	-	-	TambonSoi	
ตำบลแม่ป้าก	306	306	-	-	-	TambonMae Pak	
ตำบลนาพูน	361	361	-	-	-	TambonNa Phun	
ตำบลแม่พุง	273	272	-	-	1	TambonMae Phung	
ตำบลป่าสัก	317	317	-	-	-	TambonPa Sak	
ตำบลแม่เก็ง	138	137	-	-	1	TambonMae Koeng	

ตาราง 3 จำนวนสถานประกอบการ จำแนกตามรูปแบบการจัดตั้งทางเศรษฐกิจ อำเภอและตำบล (ต่อ)

TABLE 3 NUMBER OF ESTABLISHMENTS BY FORM OF ECONOMIC ORGANIZATION, AMPHOE AND TAMBON (Cont'd)

อำเภอ/ตำบล	จำนวน สถานประกอบการ Number of establishments	รูปแบบการจัดตั้งทางเศรษฐกิจ Form of economic organization				Amphoe/ Tambon
		สำนักงานหน่วย Single unit	สำนักงานใหญ่ Head office	สำนักงานสาขา Branch	อื่น ๆ Others	
อำเภอหนองม่วงไข่	1,013	1,012	-	1	-	AmphoeNong Muang Khai
ตำบลแม่คำมี	260	260	-	-	-	TambonMae Kham Mi
ตำบลน้ํารัต	313	313	-	-	-	TambonNam Rat
ตำบลวังหลวง	164	164	-	-	-	TambonWang Luang
ตำบลตำหนักธรรม	191	190	-	1	-	TambonTammak Tham
ตำบลทุ่งแก้ว	85	85	-	-	-	TambonThung Khaeo

ที่มา : สำมะโนธุรกิจและอุตสาหกรรม พ.ศ. 2555 (ข้อมูลพื้นฐาน) จังหวัดแพร่ สำนักงานสถิติแห่งชาติ กระทรวงเทคโนโลยีสารสนเทศและการสื่อสาร

Source : The 2012 Business and Industrial Census (Basic Information), Phrae Province, National Statistical Office, Ministry of Information and Communication Technology.



ตาราง 4 จำนวนสถานประกอบการ จำนวนตามสัดส่วนของการร่วมลงทุนหรือถือหุ้นของต่างประเทศ อำเภอและตำบล (ต่อ)

TABLE 4 NUMBER OF ESTABLISHMENTS BY PROPORTION OF FOREIGN INVESTMENT OR SHARE HOLDING, AMPHOE AND TAMBON (Cont'd)

อำเภอ/ตำบล	จำนวน สถานประกอบการ	ไม่มีต่างประเทศ		สัดส่วนของการร่วมลงทุนหรือถือหุ้น			Amphoe/Tambon
		จำนวน establishments	No foreign's investment or share holding	รวม Total	< 10%	10 – 50%	
ตำบลร้องฟอง	-	-	-	-	-	-	TambonRong Fong
ตำบลกาญจนา	-	-	-	-	-	-	TambonKanchana
อำเภอร้องกวาง	12	12	-	-	-	-	AmphoeRong Kwang
ตำบลร้องกวาง	3	3	-	-	-	-	TambonRong Kwang
ตำบลร้องเข็ม	5	5	-	-	-	-	TambonRong Khem
ตำบลน้ำเลา	-	-	-	-	-	-	TambonNam Lao
ตำบลบ้านเวียง	1	1	-	-	-	-	TambonBan Wiang
ตำบลทุ่งศรี	-	-	-	-	-	-	TambonThung Si
ตำบลแม่มยางตาล	-	-	-	-	-	-	TambonMae Yang Tan
ตำบลแม่ยางฮ่อ	3	3	-	-	-	-	TambonMae Yang Ho
ตำบลไผ่โทน	-	-	-	-	-	-	TambonPhai Thon
ตำบลห้วยโรง	-	-	-	-	-	-	TambonHuai Rong
ตำบลแม่ทราย	-	-	-	-	-	-	TambonMae Sai
ตำบลแม่ยางร้อง	-	-	-	-	-	-	TambonMae Yang Rong
อำเภอลอง	8	8	-	-	-	-	AmphoeLong
ตำบลหัวฮ่อ	5	5	-	-	-	-	TambonHuai O
ตำบลบ้านปิน	-	-	-	-	-	-	TambonBan Pin
ตำบลตำผมอก	-	-	-	-	-	-	TambonTa Pha Mok
ตำบลเวียงต้า	-	-	-	-	-	-	TambonWiang Ta
ตำบลปากก	1	1	-	-	-	-	TambonPak Kang

ตาราง 4 จำนวนสถานประกอบการ จำนวนตามสัดส่วนของการร่วมลงทุนหรือถือหุ้นของต่างประเทศ อำเภอและตำบล (ต่อ)

TABLE 4 NUMBER OF ESTABLISHMENTS BY PROPORTION OF FOREIGN INVESTMENT OR SHARE HOLDING, AMPHOE AND TAMBON (Cont'd)

อำเภอ/ตำบล	จำนวน สถานประกอบการ	ไม่มีต่างประเทศ		สัดส่วนของการร่วมลงทุนหรือถือหุ้น			Amphoe/Tambon
		จำนวน establishments	รวม Total	< 10%	10 – 50%	> 50%	
ตำบลหัวทุ่ง	-	-	-	-	-	-	TambonHua Thung
ตำบลทุ่งแสง	-	-	-	-	-	-	TambonThung Laeng
ตำบลบ่อเหล็กทอง	2	2	2	-	-	-	TambonBo Lek Long
ตำบลแม่ป่าน	-	-	-	-	-	-	TambonMae Pan
อำเภอสูงเม่น	24	24	24	-	-	-	AmphoeSung Men
ตำบลสูงเม่น	6	6	6	-	-	-	TambonSung Men
ตำบลน้ำคำ	-	-	-	-	-	-	TambonNam Cham
ตำบลหัวฝาย	-	-	-	-	-	-	TambonHua Fai
ตำบลดอนมูล	4	4	4	-	-	-	TambonDon Mun
ตำบลบ้านเหล่า	-	-	-	-	-	-	TambonBan Lao
ตำบลบ้านกวาง	-	-	-	-	-	-	TambonBan Kwang
ตำบลบ้านปง	-	-	-	-	-	-	TambonBan Pong
ตำบลบ้านกาศ	-	-	-	-	-	-	TambonBan Kat
ตำบลร่องกาศ	9	9	9	-	-	-	TambonRong Kat
ตำบลสบสาย	-	-	-	-	-	-	TambonSop Sai
ตำบลเวียงทอง	5	5	5	-	-	-	TambonWiang Thong
ตำบลพระหลวง	-	-	-	-	-	-	TambonPhra Luang
อำเภอเด่นชัย	27	27	27	-	-	-	AmphoeDen Chai
ตำบลเด่นชัย	18	18	18	-	-	-	TambonDen Chai
ตำบลแม่จัวะ	9	9	9	-	-	-	TambonMae Chua



ตาราง 4 จำนวนสถานประกอบการ จำนวนตามสัดส่วนของการร่วมลงทุนหรือถือหุ้นของต่างประเทศ อำเภอและตำบล (ต่อ)

TABLE 4 NUMBER OF ESTABLISHMENTS BY PROPORTION OF FOREIGN INVESTMENT OR SHARE HOLDING, AMPHOE AND TAMBON (Cont'd)

อำเภอ/ตำบล	จำนวน สถานประกอบการ	ไม่มีต่างประเทศ		สัดส่วนของการร่วมลงทุนหรือถือหุ้น			Amphoe/Tambon
		จำนวน establishments	No foreign's investment or share holding	รวม Total	< 10%	10 – 50%	
ตำบลไทร้อย	-	-	-	-	-	-	TambonSai Yoi
ตำบลห้วยไร่	-	-	-	-	-	-	TambonHuai Rai
ตำบลปางปาย	-	-	-	-	-	-	TambonPong Pa Wai
อำเภอสอง	3	3	3	-	-	-	AmphoeSong
ตำบลบ้านหนอง	1	1	1	-	-	-	TambonBan Nun
ตำบลบ้านกลาง	1	1	1	-	-	-	TambonBan Klang
ตำบลห้วยหม้าย	-	-	-	-	-	-	TambonHuai Mai
ตำบลเตาปูน	-	-	-	-	-	-	TambonTao Pun
ตำบลหัวเมือง	-	-	-	-	-	-	TambonHua Mueang
ตำบลสะเอียบ	-	-	-	-	-	-	TambonSa-iap
ตำบลแดนชุมพล	1	1	1	-	-	-	TambonDaen Chumphon
ตำบลทุ่งน้าว	-	-	-	-	-	-	TambonThung Nao
อำเภอวังชิ้น	3	3	3	-	-	-	AmphoeWang Chin
ตำบลวังชิ้น	3	3	3	-	-	-	TambonWang Chin
ตำบลสรอย	-	-	-	-	-	-	TambonSoi
ตำบลแม่ป้าก	-	-	-	-	-	-	TambonMae Pak
ตำบลนาพูน	-	-	-	-	-	-	TambonNa Phun
ตำบลแม่พุง	-	-	-	-	-	-	TambonMae Phung
ตำบลป่าสัก	-	-	-	-	-	-	TambonPa Sak
ตำบลแม่แก้ว	-	-	-	-	-	-	TambonMae Koeng





ตาราง 4 จำนวนสถานประกอบการ จำนวนตามสัดส่วนของการร่วมลงทุนหรือถือหุ้นของต่างประเทศ อำเภอและตำบล (ต่อ)

TABLE 4 NUMBER OF ESTABLISHMENTS BY PROPORTION OF FOREIGN INVESTMENT OR SHARE HOLDING, AMPHOE AND TAMBON (Cont'd)

อำเภอ/ตำบล	จำนวน สถานประกอบการ Number of establishments	ไม่มีต่างประเทศ		สัดส่วนของการร่วมลงทุนหรือถือหุ้น			Amphoe/Tambon
		รวม No foreign's investment or share holding	รวม Total	< 10%	10 – 50%	> 50%	
อำเภอวังชิ้น	3	3	-	-	-	-	AmphoeWang Chin
ตำบลวังชิ้น	3	3	-	-	-	-	TambonWang Chin
อำเภอหนองม่วงไข่	1	1	-	-	-	-	AmphoeNong Muang Khai
ตำบลหนองม่วงไข่	1	1	-	-	-	-	TambonNong Muang Khai
นอกเขตเทศบาล	90	89	1	-	-	-	Non – municipal area
อำเภอเมืองแพร่	61	60	1	-	-	-	AmphoeMueang Phrae
ตำบลนาจักร	44	43	1	-	-	-	TambonNa Chak
ตำบลน้ำคำ	-	-	-	-	-	-	TambonNam Cham
ตำบลป่าแดง	-	-	-	-	-	-	TambonPa Daeng
ตำบลเหมืองหม้อ	12	12	-	-	-	-	TambonMueang Mo
ตำบลวังธง	-	-	-	-	-	-	TambonWang Thong
ตำบลหัวยม้า	-	-	-	-	-	-	TambonHuai Ma
ตำบลทุ่งกวาว	5	5	-	-	-	-	TambonThung Kwao
ตำบลท่าข้าม	-	-	-	-	-	-	TambonTha Kham
ตำบลแม่ยม	-	-	-	-	-	-	TambonMae Yom
ตำบลร่องฟอง	-	-	-	-	-	-	TambonRong Fong
ตำบลกาญจนา	-	-	-	-	-	-	TambonKanchana
อำเภอร้องกวาง	3	3	-	-	-	-	AmphoeKong Kwang
ตำบลร้องกวาง	-	-	-	-	-	-	TambonRong Kwang
ตำบลน้ำเลา	-	-	-	-	-	-	TambonNam Lao
ตำบลแม่ยางตาล	-	-	-	-	-	-	TambonMae Yang Tan

ตาราง 4 จำนวนสถานประกอบการ จำนวนตามสัดส่วนของการร่วมลงทุนหรือถือหุ้นของต่างประเทศ อำเภอและตำบล (ต่อ)

TABLE 4 NUMBER OF ESTABLISHMENTS BY PROPORTION OF FOREIGN INVESTMENT OR SHARE HOLDING, AMPHOE AND TAMBON (Cont'd)

อำเภอ/ตำบล	จำนวน สถานประกอบการ	ไม่มีต่างประเทศ		สัดส่วนของการร่วมลงทุนหรือถือหุ้น			Amphoe/Tambon
		จำนวน establishments	รวม Total	< 10%	10 – 50%	> 50%	
ตำบลแม่มะขาม	3	3	-	-	-	-	Tambon Mae Yang Ho
ตำบลไผ่โทน	-	-	-	-	-	-	Tambon Phai Thon
ตำบลหัวไร่	-	-	-	-	-	-	Tambon Huai Rong
ตำบลแม่ทราย	-	-	-	-	-	-	Tambon Mae Sai
ตำบลแม่มะม่วง	-	-	-	-	-	-	Tambon Mae Yang Rong
อำเภอลอง	3	3	-	-	-	-	Amphoe Long
ตำบลบ้านปิน	-	-	-	-	-	-	Tambon Ban Pin
ตำบลตำผาหมอก	-	-	-	-	-	-	Tambon Ta Pha Mok
ตำบลปากกาง	1	1	-	-	-	-	Tambon Pak Kang
ตำบลหัวทุ่ง	-	-	-	-	-	-	Tambon Hua Thung
ตำบลทุ่งแสง	-	-	-	-	-	-	Tambon Thung Laeng
ตำบลบ่อเหล็กแดง	2	2	-	-	-	-	Tambon Bo Lek Long
อำเภอสูงเม่น	19	19	-	-	-	-	Amphoe Sung Men
ตำบลสูงเม่น	1	1	-	-	-	-	Tambon Sung Men
ตำบลน้ำคำ	-	-	-	-	-	-	Tambon Nam Cham
ตำบลหัวฝาย	-	-	-	-	-	-	Tambon Hua Fai
ตำบลดอนมูล	4	4	-	-	-	-	Tambon Don Mun
ตำบลบ้านเหล่า	-	-	-	-	-	-	Tambon Ban Lao
ตำบลบ้านกวาง	-	-	-	-	-	-	Tambon Ban Kwang
ตำบลบ้านปง	-	-	-	-	-	-	Tambon Ban Pong

ตาราง 4 จำนวนสถานประกอบการ จำนวนตามสัดส่วนของการร่วมลงทุนหรือถือหุ้นของต่างประเทศ อำเภอและตำบล (ต่อ)

TABLE 4 NUMBER OF ESTABLISHMENTS BY PROPORTION OF FOREIGN INVESTMENT OR SHARE HOLDING, AMPHOE AND TAMBON (Cont'd)

อำเภอ/ตำบล	จำนวน สถานประกอบการ Number of establishments	ไม่มีต่างประเทศ ร่วมลงทุนหรือถือหุ้น No foreign's investment or share holding	สัดส่วนของการร่วมลงทุนหรือถือหุ้น			Amphoe/Tambon
			รวม Total	< 10%	10 - 50%	
ตำบลบ้านกาศ	-	-	-	-	-	TambonBan Kat
ตำบลร่องกาศ	9	9	-	-	-	TambonRong Kat
ตำบลสลับสาย	-	-	-	-	-	TambonSop Sai
ตำบลเวียงทอง	5	5	-	-	-	TambonWiang Thong
ตำบลพระหลวง	-	-	-	-	-	TambonPhra Luang
อำเภอเด่นชัย	3	3	-	-	-	AmphoeDen Chai
ตำบลเด่นชัย	1	1	-	-	-	TambonDen Chai
ตำบลแม่จัวะ	2	2	-	-	-	TambonMae Chua
ตำบลไทร้อย	-	-	-	-	-	TambonSai Yoi
ตำบลห้วยไร่	-	-	-	-	-	TambonHuai Rai
อำเภอสอง	1	1	-	-	-	AmphoeSong
ตำบลบ้านหนอง	-	-	-	-	-	TambonBan Nun
ตำบลบ้านกลาง	-	-	-	-	-	TambonBan Klang
ตำบลเตาปูน	-	-	-	-	-	TambonTao Pun
ตำบลหัวเมียง	-	-	-	-	-	TambonHua Mueang
ตำบลสะเอียบ	-	-	-	-	-	TambonSa-iap
ตำบลแดนชุมพล	1	1	-	-	-	TambonDaen Chumphon
ตำบลทุ่งน้ำ	-	-	-	-	-	TambonThung Nao

ตาราง 4 จำนวนสถานประกอบการ จำนวนตามสัดส่วนของการร่วมลงทุนหรือถือหุ้นของต่างประเทศ อำเภอและตำบล (ต่อ)

TABLE 4 NUMBER OF ESTABLISHMENTS BY PROPORTION OF FOREIGN INVESTMENT OR SHARE HOLDING, AMPHOE AND TAMBON (Cont'd)

อำเภอ/ตำบล	จำนวน สถานประกอบการ Number of establishments	ไม่มีต่างประเทศ		สัดส่วนของการร่วมลงทุนหรือถือหุ้น			Amphoe/Tambon
		รวม No foreign's investment or share holding	รวม Total	< 10%	10 – 50%	> 50%	
อำเภอวังชิ้น	-	-	-	-	-	-	AmphoeWang Chin
ตำบลวังชิ้น	-	-	-	-	-	-	TambonWang Chin
ตำบลสรอย	-	-	-	-	-	-	TambonSoi
ตำบลแม่ป้าก	-	-	-	-	-	-	TambonMae Pak
ตำบลนาพูน	-	-	-	-	-	-	TambonNa Phun
ตำบลแม่พุง	-	-	-	-	-	-	TambonMae Phung
ตำบลป่าสัก	-	-	-	-	-	-	TambonPa Sak
ตำบลแม่เก็ง	-	-	-	-	-	-	TambonMae Koeng
อำเภอหนองม่วงไข่	-	-	-	-	-	-	AmphoeNong Muang Khai
ตำบลแม่คำมี	-	-	-	-	-	-	TambonMae Kham Mi
ตำบลน้ำกรัด	-	-	-	-	-	-	TambonNam Rat
ตำบลวังหลวง	-	-	-	-	-	-	TambonWang Luang
ตำบลตำหนักธรรม	-	-	-	-	-	-	TambonTammak Tham
ตำบลทุ่งदैว	-	-	-	-	-	-	TambonThung Khaeo

หมายเหตุ : เฉพาะสถานประกอบการที่มีรูปแบบการจัดตั้งตามกฎหมายเป็นบริษัทจำกัด และบริษัทจำกัด (มหาชน)

Note : Only establishments which were company limited and public company limited.

ที่มา : สำนักธุรกิจและอุตสาหกรรม พ.ศ. 2555 (ข้อมูลพื้นฐาน) จังหวัด เพชร สำนักงานสถิติแห่งชาติ กระทรวงเทคโนโลยีสารสนเทศและการสื่อสาร

Source : The 2012 Business and Industrial Census (Basic Information), Phrae Province, National Statistical Office, Ministry of Information and Communication Technology .





ตาราง 5 จำนวนสถานประกอบการ จำนวนตามขนาดของสถานประกอบการ (จำนวนคนทำงาน) อำเภอและตำบล (ต่อ)  
 TABLE 5 NUMBER OF ESTABLISHMENTS BY SIZE OF ESTABLISHMENT (NUMBER OF PERSONS ENGAGED), AMPHIOE AND TAMBON (Cont'd)

อำเภอ/ตำบล	จำนวน สถานประกอบการ	ขนาดของสถานประกอบการ (จำนวนคนทำงาน) Size of establishment (Number of persons engaged)											Amphoe/Tambon				
		1 - 5	6 - 10	11 - 15	16 - 20	21 - 25	26 - 30	31 - 50	51 - 100	101 - 200	201 - 500	501 - 1,000		> 1,000			
ตำบลแม่ียงร้อย	235	4	1	-	-	-	-	-	-	-	-	-	-	-	-	-	TambonMae Yang Rong
อำเภอคลอง	3,034	2,930	70	14	6	8	3	1	1	1	1	1	1	-	-	-	AmphoeLong
ตำบลหัวขี้ล้อ	923	897	18	5	-	1	1	-	-	-	-	-	-	-	-	-	TambonHuai O
ตำบลบ้านป็น	317	301	10	2	1	3	-	-	-	-	-	-	-	-	-	-	TambonBan Pin
ตำบลตำหนอก	229	221	7	1	-	-	-	-	-	-	-	-	-	-	-	-	TambonTa Pha Mok
ตำบลเวียงต้า	183	178	2	1	1	1	-	-	-	-	-	-	-	-	-	-	TambonWiang Ta
ตำบลปากกาง	215	210	1	1	1	-	-	-	-	1	-	-	-	-	-	-	TambonPak Kang
ตำบลหัวฟุ้ง	356	343	10	1	-	-	2	-	-	-	-	-	-	-	-	-	TambonHua Thung
ตำบลทุ่งแล้ง	415	404	9	1	-	1	-	-	-	-	-	-	-	-	-	-	TambonThung Laeng
ตำบลอู่เหล็กทอง	326	313	8	1	2	2	-	-	-	-	-	-	-	-	-	-	TambonBo Lek Long
ตำบลแม่ปาน	70	63	5	1	1	-	-	-	-	-	-	-	-	-	-	-	TambonMae Pan
อำเภอสูงเม่น	7,562	7,266	216	54	9	10	3	3	1	-	-	-	-	-	-	-	AmphoeSung Men
ตำบลสูงเม่น	682	661	14	6	1	-	-	-	-	-	-	-	-	-	-	-	TambonSung Men
ตำบลน้ำขี้	1,294	1,221	56	15	-	1	-	1	-	-	-	-	-	-	-	-	TambonNam Cham
ตำบลหัวฝาย	657	635	15	6	-	-	1	-	-	-	-	-	-	-	-	-	TambonHua Fai
ตำบลดอนมูล	1,153	1,104	38	10	-	1	-	-	-	-	-	-	-	-	-	-	TambonDon Mun
ตำบลบ้านเหล่า	342	319	17	3	-	2	1	-	-	-	-	-	-	-	-	-	TambonBan Lao
ตำบลบ้านกวาง	196	193	2	1	-	-	-	-	-	-	-	-	-	-	-	-	TambonBan Kwang
ตำบลบ้านปง	475	462	13	-	-	-	-	-	-	-	-	-	-	-	-	-	TambonBan Pong
ตำบลบ้านกาต	244	236	8	-	-	-	-	-	-	-	-	-	-	-	-	-	TambonBan Kat
ตำบลร่องกาศ	702	667	22	6	4	1	-	1	1	-	-	-	-	-	-	-	TambonRong Kat
ตำบลสยง	189	187	1	-	-	-	-	1	-	-	-	-	-	-	-	-	TambonSop Sai
ตำบลเวียงทอง	1,100	1,067	19	6	2	5	1	-	-	-	-	-	-	-	-	-	TambonWiang Thong
ตำบลพระหลวง	528	514	11	1	2	-	-	-	-	-	-	-	-	-	-	-	TambonPhra Luang
อำเภอเด่นชัย	2,456	2,277	136	28	5	4	-	4	1	-	-	-	-	-	-	-	AmphoeDen Chai
ตำบลเด่นชัย	761	723	22	8	3	2	-	2	-	-	-	-	-	-	-	-	TambonDen Chai
ตำบลแม่จ๊ะ	736	659	60	11	2	2	-	1	1	-	-	-	-	-	-	-	TambonMae Chua
ตำบลไทรน้อย	330	307	19	4	-	-	-	-	-	-	-	-	-	-	-	-	TambonSai Yoi
ตำบลหัวไร่	404	375	26	3	-	-	-	-	-	-	-	-	-	-	-	-	TambonHuai Rai
ตำบลป่าหวาย	225	213	9	2	-	-	-	-	-	-	-	-	-	-	-	-	TambonPong Pa Wai

ตาราง 5 จำนวนสถานประกอบการ จำแนกตามขนาดของสถานประกอบการ (จำนวนคนทำงาน) อำเภอและตำบล (ต่อ)  
 TABLE 5 NUMBER OF ESTABLISHMENTS BY SIZE OF ESTABLISHMENT (NUMBER OF PERSONS ENGAGED), AMPHOE AND TAMBON (Cont'd)

อำเภอ/ตำบล	จำนวน สถานประกอบการ	ขนาดของสถานประกอบการ (จำนวนคนทำงาน) Size of establishment (Number of persons engaged)											Amphoe/Tambon				
		Number of establishments															
		1 - 5	6 - 10	11 - 15	16 - 20	21 - 25	26 - 30	31 - 50	51 - 100	101 - 200	201 - 500	501 - 1,000		> 1,000			
อำเภอสอง	3,000	2,874	86	26	6	3	-	3	-	-	2	-	-	-	-	-	AmphoeSong
ตำบลบ้านนูน	623	585	29	4	2	1	-	2	-	-	-	-	-	-	-	-	TambonBan Nun
ตำบลบ้านกลาง	605	584	17	3	1	-	-	-	-	-	-	-	-	-	-	-	TambonBan Klang
ตำบลห้วยหม้าย	403	397	6	-	-	-	-	-	-	-	-	-	-	-	-	-	TambonHuai Mai
ตำบลเตาปูน	436	420	14	2	-	-	-	-	-	-	-	-	-	-	-	-	TambonTao Pun
ตำบลหัวเมือง	367	355	8	2	2	-	-	-	-	-	-	-	-	-	-	-	TambonHua Mueang
ตำบลสะเอียบ	218	206	6	3	-	-	-	1	-	-	2	-	-	-	-	-	TambonSa-iep
ตำบลแดนขุนพล	185	167	4	11	1	2	-	-	-	-	-	-	-	-	-	-	TambonDaen Chumphon
ตำบลทุ่งบัว	163	160	2	1	-	-	-	-	-	-	-	-	-	-	-	-	TambonThung Bua
อำเภอวังชิ้น	2,218	2,170	26	10	5	2	-	3	1	1	-	-	-	-	-	-	AmphoeWang Chin
ตำบลงิ้ว	628	608	13	4	2	-	-	-	-	1	-	-	-	-	-	-	TambonWang Chin
ตำบลสรอย	195	191	-	1	1	-	-	2	-	-	-	-	-	-	-	-	TambonSoi
ตำบลแม่ปึก	306	304	1	1	-	-	-	-	-	-	-	-	-	-	-	-	TambonMae Pak
ตำบลนาพูน	361	351	8	1	-	-	-	-	1	-	-	-	-	-	-	-	TambonNa Phun
ตำบลแม่พุง	273	267	3	1	2	-	-	-	-	-	-	-	-	-	-	-	TambonMae Phung
ตำบลป่าสัก	317	315	-	1	-	1	-	-	-	-	-	-	-	-	-	-	TambonPa Sak
ตำบลแม่เต็ง	138	134	1	1	-	1	-	1	-	-	-	-	-	-	-	-	TambonMae Koeng
อำเภอหนองม่วงไข่	1,477	1,432	31	6	7	1	-	-	-	-	-	-	-	-	-	-	AmphoeNong Muang Khai
ตำบลแม่คำมี	260	257	1	1	1	-	-	-	-	-	-	-	-	-	-	-	TambonMae Kham Mi
ตำบลหนองม่วงไข่	464	454	8	-	2	-	-	-	-	-	-	-	-	-	-	-	TambonNong Muang Khai
ตำบลน้ำรัต	313	299	10	3	1	-	-	-	-	-	-	-	-	-	-	-	TambonNam Rat
ตำบลวังหลวง	164	149	9	2	3	1	-	-	-	-	-	-	-	-	-	-	TambonWang Luang
ตำบลตำหนักธรรม	191	190	1	-	-	-	-	-	-	-	-	-	-	-	-	-	TambonTammak Tham
ตำบลทุ่งเค็ด	85	83	2	-	-	-	-	-	-	-	-	-	-	-	-	-	TambonThung Khaeo
ในเขตเทศบาล	14,039	13,408	384	125	45	28	7	27	10	3	2	-	-	-	-	-	Municipal area
อำเภอเมืองแพร่	7,402	7,028	206	81	31	21	6	19	8	2	-	-	-	-	-	-	AmphoeMueang Phrae
ตำบลโนนเวียง	2,250	2,075	91	43	14	9	4	8	4	2	-	-	-	-	-	-	TambonNai Wiang
ตำบลป่าแดง	196	187	3	2	-	1	-	1	2	-	-	-	-	-	-	-	TambonPa Daeng
ตำบลทุ่งไ้ย้ง	1,267	1,207	36	9	6	5	1	2	1	-	-	-	-	-	-	-	TambonThung Hong
ตำบลแม่หล่าย	621	596	18	1	1	2	1	2	-	-	-	-	-	-	-	-	TambonMae Lai
ตำบลป่าเมต	540	505	22	8	-	-	-	4	1	-	-	-	-	-	-	-	TambonPa Maet
ตำบลบ้านถิ่น	414	404	9	1	-	-	-	-	-	-	-	-	-	-	-	-	TambonBan Thin
ตำบลสวนเขื่อน	320	315	-	2	3	-	-	-	-	-	-	-	-	-	-	-	TambonSuan Khuean





ตาราง 5 จำนวนสถานประกอบการ จำนวนตามขนาดของสถานประกอบการ (จำนวนคนทำงาน) อำเภอและตำบล (ต่อ)  
TABLE 5 NUMBER OF ESTABLISHMENTS BY SIZE OF ESTABLISHMENT (NUMBER OF PERSONS ENGAGED), AMPHIOE AND TAMBON (Cont'd)

อำเภอ/ตำบล	จำนวน สถานประกอบการ Number of establishments	ขนาดของสถานประกอบการ (จำนวนคนทำงาน) Size of establishment (Number of persons engaged)											Amphoe/Tambon			
		1 - 5	6 - 10	11 - 15	16 - 20	21 - 25	26 - 30	31 - 50	51 - 100	101 - 200	201 - 500	501 - 1,000		> 1,000		
ตำบลบ้านภาด	244	236	8	-	-	-	-	-	-	-	-	-	-	-	-	TambonBan Kat
ตำบลร้องกาศ	702	667	22	6	4	1	1	1	-	-	-	-	-	-	-	TambonRong Kat
ตำบลสบสาย	189	187	1	-	-	-	-	1	-	-	-	-	-	-	-	TambonSop Sai
ตำบลเวียงทอง	1,100	1,067	19	6	2	5	1	-	-	-	-	-	-	-	-	TambonWiang Thong
ตำบลพระหลวง	528	514	11	1	2	-	-	-	-	-	-	-	-	-	-	TambonPhra Luang
อำเภอเด่นชัย	1,080	1,004	63	10	2	1	-	-	-	-	-	-	-	-	-	AmphoeDen Chai
ตำบลเด่นชัย	82	79	2	-	-	1	-	-	-	-	-	-	-	-	-	TambonDen Chai
ตำบลแม่จัวะ	264	243	16	3	2	-	-	-	-	-	-	-	-	-	-	TambonMae Chua
ตำบลไทรน้อย	330	307	19	4	-	-	-	-	-	-	-	-	-	-	-	TambonSai Yoi
ตำบลห้วยไร่	404	375	26	3	-	-	-	-	-	-	-	-	-	-	-	TambonHuai Rai
อำเภอสอง	1,826	1,733	60	23	4	2	-	2	-	-	-	-	-	-	-	AmphoeSong
ตำบลบ้านหนอง	295	270	20	3	1	-	-	1	-	-	-	-	-	-	-	TambonBan Nong
ตำบลบ้านกลาง	162	155	6	1	-	-	-	-	-	-	-	-	-	-	-	TambonBan Klang
ตำบลตาปูน	436	420	14	2	-	-	-	-	-	-	-	-	-	-	-	TambonTao Pun
ตำบลหัวเมือง	367	355	8	2	2	-	-	-	-	-	-	-	-	-	-	TambonHua Mueang
ตำบลสะเอียบ	218	206	6	3	-	-	-	1	-	-	-	-	-	-	-	TambonSa- iap
ตำบลแดนชุมพล	185	167	4	11	1	2	-	-	-	-	-	-	-	-	-	TambonDaen Chumphon
ตำบลทุ่งน้ำ	163	160	2	1	-	-	-	-	-	-	-	-	-	-	-	TambonThung Nao
อำเภอมัญฉิม	1,835	1,796	23	7	3	2	-	3	1	-	-	-	-	-	-	AmphoeWang Chin
ตำบลวังหิน	245	234	10	1	-	-	-	-	-	-	-	-	-	-	-	TambonWang Chin
ตำบลสรอย	195	191	-	1	1	-	-	2	-	-	-	-	-	-	-	TambonSoi
ตำบลแม่ปึก	306	304	1	1	-	-	-	-	-	-	-	-	-	-	-	TambonMae Pak
ตำบลนาพูน	361	351	8	1	-	-	-	-	1	-	-	-	-	-	-	TambonNa Phun
ตำบลแม่พุง	273	267	3	1	2	-	-	-	-	-	-	-	-	-	-	TambonMae Phung
ตำบลป่าสัก	317	315	-	1	-	-	-	1	-	-	-	-	-	-	-	TambonPa Sak
ตำบลแม่แก้ว	138	134	1	1	-	-	-	1	-	-	-	-	-	-	-	TambonMae Koeng
อำเภอหนองม่วงไข่	1,013	978	23	6	5	1	-	-	-	-	-	-	-	-	-	AmphoeNong Muang Khai
ตำบลแม่คำมี	260	257	1	1	1	-	-	-	-	-	-	-	-	-	-	TambonMae Kham Mi
ตำบลน้ำริด	313	299	10	3	1	-	-	-	-	-	-	-	-	-	-	TambonNam Rit
ตำบลวังหลวง	164	149	9	2	3	1	-	-	-	-	-	-	-	-	-	TambonWang Luang
ตำบลคำน้ำครึม	191	190	1	-	-	-	-	-	-	-	-	-	-	-	-	TambonTammak Tham
ตำบลทุ่งแก้ว	85	83	2	-	-	-	-	-	-	-	-	-	-	-	-	TambonThung Khaeo

ที่มา : สำนักงานธุรกิจและอุตสาหกรรม พ.ศ. 2555 (ข้อมูลพื้นฐาน) จังหวัดแพร่ สำนักงานสถิติแห่งชาติ กระทรวงเทคโนโลยีสารสนเทศและการสื่อสาร

Source : The 2012 Business and Industrial Census (Basic Information), Phrae Province, National Statistical Office, Ministry of Information and Communication Technology.

ตาราง 6 จำนวนคนทำงานในสถานประกอบการ จำนวนตามขนาดของสถานประกอบการ (จำนวนคนทำงาน) อำเภอและตำบล

TABLE 6 NUMBER OF PERSONS ENGAGED IN ESTABLISHMENTS BY SIZE OF ESTABLISHMENT (NUMBER OF PERSONS ENGAGED), AMPHOE AND TAMBON

อำเภอ/ตำบล	จำนวน คนทำงาน Number of persons engaged	ขนาดของสถานประกอบการ (จำนวนคนทำงาน) Size of establishment (Number of persons engaged)											Amphoe/Tambon			
		1 - 5	6 - 10	11 - 15	16 - 20	21 - 25	26 - 30	31 - 50	51 - 100	101 - 200	201 - 500	501 - 1,000		> 1,000		
จังหวัดแพร่	71,364	52,151	7,405	3,556	1,486	1,410	575	1,647	1,011	1,236	887	-	-	-	-	Phrae
อำเภอเมืองแพร่	26,976	18,381	2,794	1,630	721	675	310	965	728	567	205	-	-	-	-	AmphoeMueang Phrae
ตำบลโนนเวียง	6,561	3,861	649	556	249	205	116	330	329	266	-	-	-	-	-	TambonNai Wiang
ตำบลนาจักร	2,999	1,672	423	187	86	66	60	100	-	200	205	-	-	-	-	TambonNa Chak
ตำบลน้ำคำ	237	214	23	-	-	-	-	-	-	-	-	-	-	-	-	TambonNam Cham
ตำบลป่าแดง	954	710	49	23	-	25	-	43	104	-	-	-	-	-	-	TambonPa Daeng
ตำบลทุ่งไผ่	2,502	1,728	244	112	109	113	29	67	100	-	-	-	-	-	-	TambonThung Hong
ตำบลหนองหม้อ	2,052	1,421	199	117	-	68	-	66	80	101	-	-	-	-	-	TambonMueang Mo
ตำบลวังธง	392	260	45	23	-	-	-	-	64	-	-	-	-	-	-	TambonWang Thong
ตำบลแม่ท้อ	1,152	835	129	12	16	43	26	91	-	-	-	-	-	-	-	TambonMae Tiao
ตำบลหัวม้ายี่	591	532	37	22	-	-	-	-	-	-	-	-	-	-	-	TambonHuay Mai
ตำบลป่าเมต	1,224	754	162	100	-	-	-	157	51	-	-	-	-	-	-	TambonPa Maet
ตำบลบ้านดั้น	660	584	64	12	-	-	-	-	-	-	-	-	-	-	-	TambonBan Than
ตำบลสวนเขื่อน	509	427	-	26	56	-	-	-	-	-	-	-	-	-	-	TambonSuan Khuean
ตำบลวังหงส์	445	315	61	49	20	-	-	-	-	-	-	-	-	-	-	TambonWang Hong
ตำบลแม่คำมี	1,594	1,259	67	78	82	42	-	66	-	-	-	-	-	-	-	TambonMae Kham Mi
ตำบลทุ่งกวาว	1,012	636	115	108	33	23	52	45	-	-	-	-	-	-	-	TambonThung Kwao
ตำบลท่าข้าม	374	374	-	-	-	-	-	-	-	-	-	-	-	-	-	TambonTha Kham
ตำบลแม่ยม	350	331	19	-	-	-	-	-	-	-	-	-	-	-	-	TambonMae Yom
ตำบลด้อ	1,083	886	73	60	18	46	-	-	-	-	-	-	-	-	-	TambonCho Hae
ตำบลร่องพอง	1,485	980	269	130	35	44	27	-	-	-	-	-	-	-	-	TambonRong Fong
ตำบลกาญจน	800	602	166	15	17	-	-	-	-	-	-	-	-	-	-	TambonKanchana
อำเภอร้องกวาง	5,866	4,348	471	213	76	93	86	175	-	104	300	-	-	-	-	AmphoeRong Kwang
ตำบลร้องกวาง	1,492	1,050	95	22	-	25	-	-	-	-	300	-	-	-	-	TambonRong Kwang
ตำบลร้องซิม	790	614	61	61	20	-	-	34	-	-	-	-	-	-	-	TambonRong Khem
ตำบลน้ำเลา	630	422	56	39	20	-	60	33	-	-	-	-	-	-	-	TambonNam Lao
ตำบลบ้านเวียง	381	332	38	11	-	-	-	-	-	-	-	-	-	-	-	TambonBan Wiang
ตำบลทุ่งศรี	398	262	32	22	16	-	-	66	-	-	-	-	-	-	-	TambonThung Si
ตำบลแม่ยางตาล	533	400	111	22	-	-	-	-	-	-	-	-	-	-	-	TambonMae Yang Tan
ตำบลแม่ยางฮ่อ	638	386	22	12	-	46	26	42	-	104	-	-	-	-	-	TambonMae Yang Ho
ตำบลไผ่โทน	222	202	-	-	20	-	-	-	-	-	-	-	-	-	-	TambonPhai Thon
ตำบลหัวไร่	203	171	10	-	-	22	-	-	-	-	-	-	-	-	-	TambonHuai Rong
ตำบลแม่ทราย	240	213	15	12	-	-	-	-	-	-	-	-	-	-	-	TambonMae Sai
ตำบลแม่ยางร้อง	339	296	31	12	-	-	-	-	-	-	-	-	-	-	-	TambonMae Yang Rong



ตาราง 6 จำนวนคนทำงานในสถานประกอบการ จำนวนคนทำงานที่ว่าง และตำบล (ต่อ)

TABLE 6 NUMBER OF PERSONS ENGAGED IN ESTABLISHMENTS BY SIZE OF ESTABLISHMENT (NUMBER OF PERSONS ENGAGED), AMPHOE AND TAMBON (Cont'd)

อำเภอ/ตำบล	จำนวน คนทำงาน Number of persons engaged	ขนาดของสถานประกอบการ (จำนวนคนทำงาน) Size of establishment (Number of persons engaged)											Amphoe/Tambon				
		1 - 5	6 - 10	11 - 15	16 - 20	21 - 25	26 - 30	31 - 50	51 - 100	101 - 200	201 - 500	501 - 1,000		> 1,000			
		ตำบลหัวเมือง	610	485	64	23	-	-	-	-	-	-		-	-	-	-
ตำบลสะเอียบ	725	299	50	38	-	-	-	36	-	302	-	-	-	-	-	-	TambonSa-aiap
ตำบลแดนชุมพล	485	258	29	135	18	45	-	-	-	-	-	-	-	-	-	-	TambonDaen Chumphon
ตำบลทุ่งบัว	241	214	16	11	-	-	-	-	-	-	-	-	-	-	-	-	TambonThung Nao
อำเภอวังชิ้น	3,866	3,038	198	118	96	50	-	132	91	143	-	-	-	-	-	-	AmphoeWang Chin
ตำบลวังชิ้น	1,258	935	97	47	36	-	-	-	-	143	-	-	-	-	-	-	TambonWang Chin
ตำบลสรอย	380	258	-	12	20	-	-	90	-	-	-	-	-	-	-	-	TambonSoi
ตำบลแม่ป้าก	402	381	10	11	-	-	-	-	-	-	-	-	-	-	-	-	TambonMae Pak
ตำบลนาขุน	749	582	65	11	-	-	-	-	91	-	-	-	-	-	-	-	TambonNa Phun
ตำบลแม่พุง	404	334	18	12	40	-	-	-	-	-	-	-	-	-	-	-	TambonMae Phung
ตำบลป่าสัก	425	389	-	11	-	25	-	-	-	-	-	-	-	-	-	-	TambonPa Sak
ตำบลแม่แก้ว	248	159	8	14	-	25	-	42	-	-	-	-	-	-	-	-	TambonMae Koeng
อำเภอหนองม่วงไข่	2,283	1,814	232	84	128	25	-	-	-	-	-	-	-	-	-	-	AmphoeNong Muang Khai
ตำบลแม่คำมี	339	298	7	14	20	-	-	-	-	-	-	-	-	-	-	-	TambonMae Kham Mi
ตำบลหนองม่วงไข่	705	605	64	-	36	-	-	-	-	-	-	-	-	-	-	-	TambonNong Muang Khai
ตำบลน้ำร้อน	494	354	77	43	20	-	-	-	-	-	-	-	-	-	-	-	TambonNam Rat
ตำบลวังหลวง	371	206	61	27	52	25	-	-	-	-	-	-	-	-	-	-	TambonWang Luang
ตำบลตำหนักธรรม	257	249	8	-	-	-	-	-	-	-	-	-	-	-	-	-	TambonTamnak Tham
ตำบลทุ่งแก้ว	117	102	15	-	-	-	-	-	-	-	-	-	-	-	-	-	TambonThung Khaeo
ในเขตเทศบาล	29,771	20,960	2,782	1,568	800	633	201	1,021	715	409	682	-	-	-	-	-	Municipal area
อำเภอเมืองแพร่	16,210	10,913	1,470	1,028	550	474	171	754	584	266	-	-	-	-	-	-	AmphoeMueang Phrae
ตำบลโนนเวียง	6,561	3,861	649	556	249	205	116	330	329	266	-	-	-	-	-	-	TambonNai Wiang
ตำบลป่าแดง	480	264	21	23	-	25	-	43	104	-	-	-	-	-	-	-	TambonPa Daeng
ตำบลทุ่งไธ้	2,502	1,728	244	112	109	113	29	67	100	-	-	-	-	-	-	-	TambonThung Hong
ตำบลแม่หล่าย	1,152	835	129	12	16	43	26	91	-	-	-	-	-	-	-	-	TambonMae Lai
ตำบลป่าเมต	1,224	754	162	100	-	-	-	157	51	-	-	-	-	-	-	-	TambonPa Maet
ตำบลบ้านถิ่น	660	584	64	12	-	-	-	-	-	-	-	-	-	-	-	-	TambonBan Thin
ตำบลสวนเขียน	509	427	-	26	56	-	-	-	-	-	-	-	-	-	-	-	TambonSuan Khuean
ตำบลวังหงส์	445	315	61	49	20	-	-	-	-	-	-	-	-	-	-	-	TambonWang Hong
ตำบลแม่คำมี	1,594	1,259	67	78	82	42	-	66	-	-	-	-	-	-	-	-	TambonMae Kham Mi
ตำบลซ้อแฮ	1,083	886	73	60	18	46	-	-	-	-	-	-	-	-	-	-	TambonCho Hae
อำเภอวังทอง	2,904	2,131	196	116	36	25	-	100	-	-	300	-	-	-	-	-	AmphoeRong Kwang
ตำบลร่องกวาง	1,335	923	65	22	-	25	-	-	-	-	300	-	-	-	-	-	TambonRong Kwang
ตำบลร้องเข็ม	790	614	61	61	20	-	-	34	-	-	-	-	-	-	-	-	TambonRong Khern







ตาราง 6 จำนวนคนทำงานในสถานประกอบการ จําแนกตามขนาดของสถานประกอบการ (จำนวนคนทำงาน) อำเภอและตำบล (ต่อ)

TABLE 6 NUMBER OF PERSONS ENGAGED IN ESTABLISHMENTS BY SIZE OF ESTABLISHMENT (NUMBER OF PERSONS ENGAGED), AMPHOE AND TAMBON (Cont'd)

อำเภอ/ตำบล	จำนวน คนทำงาน Number of persons engaged	ขนาดของสถานประกอบการ (จำนวนคนทำงาน) Size of establishment (Number of persons engaged)											Amphoe/Tambon			
		1 - 5	6 - 10	11 - 15	16 - 20	21 - 25	26 - 30	31 - 50	51 - 100	101 - 200	201 - 500	501 - 1,000		> 1,000		
อำเภอคลอง	3,651	2,423	449	279	76	45	-	77	-	-	302	-	-	-	-	AmphoeSong
ตำบลบ้านหนอง	633	400	136	36	20	-	-	41	-	-	-	-	-	-	-	TambonBan Nun
ตำบลบ้านกลาง	306	236	56	14	-	-	-	-	-	-	-	-	-	-	-	TambonBan Klang
ตำบลเตาปูน	651	531	98	22	-	-	-	-	-	-	-	-	-	-	-	TambonTao Pun
ตำบลหัวมือง	610	485	64	23	38	-	-	-	-	-	-	-	-	-	-	TambonHua Mueang
ตำบลสะเอียบ	725	299	50	38	-	-	-	36	-	-	302	-	-	-	-	TambonSa-iap
ตำบลแดนชุมพล	485	258	29	135	18	45	-	-	-	-	-	-	-	-	-	TambonDaen Chumphon
ตำบลทุ่งบัว	241	214	16	11	-	-	-	-	-	-	-	-	-	-	-	TambonThung Nao
อำเภอวังชิ้น	3,049	2,458	175	83	60	50	-	132	91	-	-	-	-	-	-	AmphoeWang Chin
ตำบลวังชิ้น	441	355	74	12	-	-	-	-	-	-	-	-	-	-	-	TambonWang Chin
ตำบลสรอย	380	258	-	12	20	-	-	90	-	-	-	-	-	-	-	TambonSoi
ตำบลแม่ปึก	402	381	10	11	-	-	-	-	-	-	-	-	-	-	-	TambonMae Pak
ตำบลนาขุน	749	582	65	11	-	-	-	-	91	-	-	-	-	-	-	TambonNa Phun
ตำบลแม่พุง	404	334	18	12	40	-	-	-	-	-	-	-	-	-	-	TambonMae Phung
ตำบลป่าสัก	425	389	-	11	-	25	-	-	-	-	-	-	-	-	-	TambonPa Sak
ตำบลแม่เก็ก	248	159	8	14	-	25	-	42	-	-	-	-	-	-	-	TambonMae Koeng
อำเภอหนองม่วงไข่	1,578	1,209	168	84	92	25	-	-	-	-	-	-	-	-	-	AmphoeNong Muang Khai
ตำบลแม่คำมี	339	298	7	14	20	-	-	-	-	-	-	-	-	-	-	TambonMae Kham Mi
ตำบลน้ำร้อน	494	354	77	43	20	-	-	-	-	-	-	-	-	-	-	TambonNam Rat
ตำบลวงหลวง	371	206	61	27	52	25	-	-	-	-	-	-	-	-	-	TambonWang Luang
ตำบลตำหนักธรรม	257	249	8	-	-	-	-	-	-	-	-	-	-	-	-	TambonTamnak Tham
ตำบลทุ่งแก้ว	117	102	15	-	-	-	-	-	-	-	-	-	-	-	-	TambonThung Khaeo

ที่มา : สำนักธุรกิจและอุตสาหกรรม พ.ศ. 2555 (ข้อมูลพื้นฐาน) จังหวัดแพร่ สำนักงานสถิติแห่งชาติ กระทรวงเทคโนโลยีสารสนเทศและการสื่อสาร

Source : The 2012 Business and Industrial Census (Basic Information), Phrae Province, National Statistical Office, Ministry of Information and Communication Technology.

ตาราง 7 จำนวนสถานประกอบการ จำนวนตามขนาดของสถานประกอบการ (จำนวนลูกจ้าง) อำเภอและตำบล

TABLE 7 NUMBER OF ESTABLISHMENTS BY SIZE OF ESTABLISHMENT (NUMBER OF EMPLOYEES), AMPHOE AND TAMBON

อำเภอ/ตำบล	จำนวน สถานประกอบการ	ขนาดของสถานประกอบการ (จำนวนลูกจ้าง) Size of establishment (Number of employees)											Amphoe/Tambon		
		ไม่													
		1 - 5	6 - 10	11 - 15	16 - 20	21 - 25	26 - 30	31 - 50	51 - 100	101 - 200	201 - 500	501 - 1,000		> 1,000	
จังหวัดแพร่	35,377	3,927	593	145	73	22	22	29	11	6	3	-	-	30,546	Phrae
อำเภอเมืองแพร่	12,544	1,588	219	79	39	12	12	20	8	3	1	-	-	10,563	Amphoe:Muang Phrae
ตำบลในเวียง	2,250	524	52	31	13	3	5	6	4	2	-	-	-	1,610	Tambon:Nai Wiang
ตำบลนาจักร	976	261	39	8	6	1	2	2	-	1	1	-	-	655	Tambon:Na Chak
ตำบลน้ำคำ	184	6	-	-	-	-	-	-	-	-	-	-	-	178	Tambon:Nam Cham
ตำบลป่าแดง	473	17	4	-	-	1	-	3	-	-	-	-	-	448	Tambon:Pa Daeng
ตำบลทุ่งโฮ้ง	1,267	132	18	4	7	2	2	-	1	-	-	-	-	1,101	Tambon:Thung Hong
ตำบลเหมืองหม้อ	1,026	123	16	5	2	1	-	2	2	-	-	-	-	875	Tambon:Muang Mo
ตำบลวังธง	210	15	5	-	-	-	-	-	1	-	-	-	-	189	Tambon:Wang Thong
ตำบลเด่นห้วย	621	59	7	-	2	1	-	2	-	-	-	-	-	550	Tambon:Mae Lai
ตำบลหัวขี้ม้า	450	21	4	-	-	-	-	-	-	-	-	-	-	425	Tambon:Huai Ma
ตำบลป่าแฝด	540	44	13	4	-	-	1	4	-	-	-	-	-	474	Tambon:Pa Maet
ตำบลบ้านถิ่น	414	22	4	-	-	-	-	-	-	-	-	-	-	388	Tambon:Ban Thin
ตำบลสวนเขื่อน	320	9	1	2	-	-	-	-	-	-	-	-	-	308	Tambon:Suan Khuuan
ตำบลวังหงส์	265	15	7	1	-	-	-	-	-	-	-	-	-	242	Tambon:Wang Hong
ตำบลแม่คำมี	851	57	7	6	2	-	2	-	-	-	-	-	-	777	Tambon:Mae Kham Mi
ตำบลทุ่งกวาว	412	62	8	8	3	1	-	1	-	-	-	-	-	329	Tambon:Thung Kwao
ตำบลท่าข้าม	310	16	-	-	-	-	-	-	-	-	-	-	-	294	Tambon:Tha Kham
ตำบลเด่นชัย	220	17	1	-	-	-	-	-	-	-	-	-	-	202	Tambon:Mae Yon
ตำบลศรีแฮ	678	28	6	1	1	1	-	-	-	-	-	-	-	641	Tambon:Cho Hae
ตำบลร่องพ่อง	657	99	17	7	3	1	-	-	-	-	-	-	-	530	Tambon:Rong Fong
ตำบลกาญจนา	420	61	10	2	-	-	-	-	-	-	-	-	-	347	Tambon:Kanchana
อำเภอร้องกวาง	3,086	309	38	5	3	2	1	3	-	-	1	-	-	2,724	Amphoe:Rong Kwang
ตำบลร้องกวาง	742	78	6	-	-	1	-	-	-	-	1	-	-	656	Tambon:Rong Kwang
ตำบลร้องเข็ม	379	81	5	2	1	-	-	1	-	-	-	-	-	289	Tambon:Rong Khem
ตำบลน้ำลา	300	25	6	1	-	-	-	-	-	-	-	-	-	268	Tambon:Nam Lao
ตำบลบ้านเวียง	249	20	1	-	-	-	-	-	-	-	-	-	-	228	Tambon:Ban Wiang
ตำบลทุ่งศรี	181	17	3	1	-	-	1	1	-	-	-	-	-	158	Tambon:Thung Si
ตำบลเด่นยางตาล	308	30	8	-	-	-	-	-	-	-	-	-	-	270	Tambon:Mae Yang Tan

ตาราง 7 จำนวนสถานประกอบการ จำนวนคนชนบทของสถานประกอบการ (จำนวนลูกจ้าง) อำเภอและตำบล (ต่อ)

TABLE 7 NUMBER OF ESTABLISHMENTS BY SIZE OF ESTABLISHMENT (NUMBER OF EMPLOYEES), AMPHOE AND TAMBON (Cont'd)

อำเภอ/ตำบล	จำนวน สถานประกอบการ		ขนาดของสถานประกอบการ (จำนวนลูกจ้าง) Size of establishment (Number of employees)													Amphoe/Tambon	
	จำนวน establishments	Number of establishments	1 - 5	6 - 10	11 - 15	16 - 20	21 - 25	26 - 30	31 - 50	51 - 100	101 - 200	201 - 500	501 - 1,000	> 1,000	ไม่มี No		
ตำบลแม่ยางฮ่อ	258	18	1	1	1	1	1	1	1	1	-	-	-	-	-	235	TambonMae Yang Ho
ตำบลไผ่โทน	164	8	-	-	-	-	-	-	-	-	-	-	-	-	-	156	TambonPhai Thon
ตำบลหัวไร่	151	3	-	-	1	-	-	-	-	-	-	-	-	-	-	147	TambonHuai Rong
ตำบลแม่ทราย	119	22	3	-	-	-	-	-	-	-	-	-	-	-	-	94	TambonMae Sai
ตำบลแม่ยางร้อง	235	7	5	-	-	-	-	-	-	-	-	-	-	-	-	223	TambonMae Yang Rong
อำเภอลอง	3,034	246	37	5	5	5	1	1	2	1	1	1	-	-	-	2,736	AmphoeLong
ตำบลหัวฮ่อ	923	96	12	-	-	-	1	1	1	-	-	-	-	-	-	812	TambonHuai O
ตำบลบ้านปิ่น	317	20	6	1	3	-	-	-	-	-	-	-	-	-	-	287	TambonBan Pin
ตำบลตำนบก	229	22	5	-	-	-	-	-	-	-	-	-	-	-	-	202	TambonTa Pha Mok
ตำบลวังข่า	183	12	-	1	1	-	-	-	-	-	-	-	-	-	-	169	TambonWiang Ta
ตำบลปากทาง	215	19	1	-	-	-	-	-	1	-	-	-	-	-	-	193	TambonPak Kang
ตำบลทุ่ง	356	39	4	1	-	-	-	-	-	-	-	-	-	-	-	312	TambonHua Thung
ตำบลทุ่งแล้ง	415	20	2	1	-	-	-	-	-	-	-	-	-	-	-	392	TambonThung Laeng
ตำบลบ่อเหล็กสอง	326	15	3	1	1	-	-	-	-	-	-	-	-	-	-	306	TambonBo Lek Long
ตำบลแม่ป่าน	70	3	4	-	-	-	-	-	-	-	-	-	-	-	-	63	TambonMae Pan
อำเภอสูงเม่น	7,562	889	131	27	8	4	4	5	1	1	1	1	-	-	-	6,497	AmphoeSung Men
ตำบลสูงเม่น	682	76	13	2	-	-	-	-	-	-	-	-	-	-	-	591	TambonSung Men
ตำบลน้ำข่า	1,294	198	36	4	1	-	-	-	1	-	-	-	-	-	-	1,054	TambonNam Cham
ตำบลหัวฝาย	657	88	7	4	-	-	-	-	-	-	-	-	-	-	-	558	TambonHua Fai
ตำบลดอนมูล	1,153	191	16	5	-	-	-	-	-	-	-	-	-	-	-	941	TambonDon Mun
ตำบลบ้านเหล่า	342	35	12	3	1	1	1	-	-	-	-	-	-	-	-	289	TambonBan Lao
ตำบลบ้านกวาง	196	6	3	-	-	-	-	-	-	-	-	-	-	-	-	187	TambonBan Kwang
ตำบลบ้านฝาง	475	43	6	-	-	-	-	-	-	-	-	-	-	-	-	426	TambonBan Pong
ตำบลบ้านกาศ	244	16	5	-	-	-	-	-	-	-	-	-	-	-	-	223	TambonBan Kat
ตำบลร่องกาศ	702	84	10	3	3	1	1	1	-	1	-	-	-	-	-	599	TambonRong Kat
ตำบลเสลบาย	189	13	1	-	1	-	-	-	-	-	-	-	-	-	-	174	TambonSop Sai
ตำบลเวียงทอง	1,100	96	15	4	2	3	1	-	-	-	-	-	-	-	-	979	TambonWiang Thong
ตำบลพระหลวง	528	43	7	2	-	-	-	-	-	-	-	-	-	-	-	476	TambonPhra Luang

ตาราง 7 จำนวนสถานประกอบการ จำแนกตามขนาดของสถานประกอบการ (จำนวนลูกจ้าง) อำเภอและตำบล (ต่อ)

TABLE 7 NUMBER OF ESTABLISHMENTS BY SIZE OF ESTABLISHMENT (NUMBER OF EMPLOYEES), AMPHOE AND TAMBON (Cont'd)

อำเภอ/ตำบล	จำนวน สถานประกอบการ	ขนาดของสถานประกอบการ (จำนวนลูกจ้าง) Size of establishment (Number of employees)													Amphoe/Tambon		
		ไม่															
		1 - 5	6 - 10	11 - 15	16 - 20	21 - 25	26 - 30	31 - 50	51 - 100	101 - 200	201 - 500	501 - 1,000	> 1,000	No			
อำเภอเด่นชัย	2,456	379	78	10	5	1	3	1	1	1	1	1	1	1	1	1,978	AmphoeDen Chai
ตำบลเด่นชัย	761	103	15	4	3	1	1	1	1	1	1	1	1	1	1	633	TambonDen Chai
ตำบลแม่จระ	736	149	39	4	2	1	1	1	1	1	1	1	1	1	1	540	TambonMae Chua
ตำบลไทรน้อย	330	48	10	2	-	-	-	-	-	-	-	-	-	-	-	270	TambonSai Yoi
ตำบลห้วยไร่	404	46	9	-	-	-	-	-	-	-	-	-	-	-	-	349	TambonHuai Rai
ตำบลโป่งน้ำขาว	225	33	5	-	-	-	1	1	1	1	1	1	1	1	1	186	TambonPong Pa Wai
อำเภอสอง	3,000	295	53	7	7	1	1	2	1	2	2	2	2	2	2	2,633	AmphoeSong
ตำบลบ้านหนอง	623	81	10	2	2	1	1	1	1	1	1	1	1	1	1	526	TambonBan Nua
ตำบลบ้านกลาง	605	73	4	1	1	1	1	1	1	1	1	1	1	1	1	526	TambonBan Klang
ตำบลห้วยหม้าย	403	48	4	-	-	-	-	-	-	-	-	-	-	-	-	351	TambonHuai Mai
ตำบลเตาปูน	436	25	7	-	-	-	-	-	-	-	-	-	-	-	-	404	TambonTao Pun
ตำบลหัวเมือง	367	25	7	1	1	1	1	1	1	1	1	1	1	1	1	333	TambonHua Mueang
ตำบลสะเดียง	218	19	7	1	1	1	1	1	1	1	1	1	1	1	1	188	TambonSa-iap
ตำบลแดนชุมพล	185	17	11	2	3	1	1	1	1	1	1	1	1	1	1	152	TambonDaen Chumphon
ตำบลทุ่งบัว	163	7	3	-	-	-	-	-	-	-	-	-	-	-	-	153	TambonThung Nao
อำเภอวังชิ้น	2,218	130	19	6	1	1	1	2	1	2	2	2	2	2	2	2,059	AmphoeWang Chin
ตำบลวังชิ้น	628	64	9	3	1	1	1	1	1	1	1	1	1	1	1	551	TambonWang Chin
ตำบลสรอย	195	9	-	1	-	-	-	-	-	-	-	-	-	-	-	184	TambonSroi
ตำบลแม่ป้าก	306	6	2	-	-	-	-	-	-	-	-	-	-	-	-	298	TambonMae Pak
ตำบลนาพัน	361	28	6	-	-	-	-	-	-	-	-	-	-	-	-	326	TambonNa Phan
ตำบลแม่พุง	273	11	-	1	-	-	-	-	-	-	-	-	-	-	-	261	TambonMae Phung
ตำบลป่าสัก	317	10	1	-	-	-	-	-	-	-	-	-	-	-	-	306	TambonPa Sak
ตำบลแม่แก้ว	138	2	1	1	1	1	1	1	1	1	1	1	1	1	1	133	TambonMae Koeng
อำเภอหนองม่วงไข่	1,477	91	18	6	5	1	1	1	1	1	1	1	1	1	1	1,356	AmphoeNong Muang Khai
ตำบลแม่คำมี	260	2	-	-	-	-	-	-	-	-	-	-	-	-	-	257	TambonMae Kham Mi
ตำบลหนองม่วงไข่	464	42	7	1	1	1	1	1	1	1	1	1	1	1	1	413	TambonNong Muang Khai
ตำบลน้ำริด	313	16	5	3	1	1	1	1	1	1	1	1	1	1	1	288	TambonNam Rat
ตำบลวังหลวง	164	17	4	2	2	1	1	1	1	1	1	1	1	1	1	138	TambonWang Luang
ตำบลตำหนักธรรม	191	13	1	-	-	-	-	-	-	-	-	-	-	-	-	177	TambonTamnak Tham
ตำบลทุ่งแก้ว	85	1	1	-	-	-	-	-	-	-	-	-	-	-	-	83	TambonThung Khaeo

ตาราง 7 จำนวนสถานประกอบการ จำนวนตามขนาดของสถานประกอบการ (จำนวนลูกจ้าง) อำเภอและตำบล (ต่อ)

TABLE 7 NUMBER OF ESTABLISHMENTS BY SIZE OF ESTABLISHMENT (NUMBER OF EMPLOYEES), AMPHOE AND TAMBON (Cont'd)

อำเภอ/ตำบล	จำนวน สถานประกอบการ Number of establishments	ขนาดของสถานประกอบการ (จำนวนลูกจ้าง) Size of establishment (Number of employees)											Amphoe/Tambon					
		ไม่																
		1 - 5	6 - 10	11 - 15	16 - 20	21 - 25	26 - 30	31 - 50	51 - 100	101 - 200	201 - 500	501 - 1,000		> 1,000	No			
ในเขตเทศบาล	14,039	1,711	226	68	33	11	16	18	6	2	2	2	2	2	2	2	11,946	Municipal area
อำเภอเมืองแพร่	7,402	903	118	49	25	8	10	15	5	2	2	2	2	2	2	2	6,267	AmphoeMueang Phrae
ตำบลในเวียง	2,250	524	31	13	3	5	6	4	2	2	2	2	2	2	2	2	1,610	TambonNai Wiang
ตำบลป่าแดง	196	13	3	-	-	1	-	3	-	-	-	-	-	-	-	-	176	TambonPa Daeng
ตำบลทุ่งโฮ้ง	1,267	132	18	4	7	2	2	-	1	-	-	-	-	-	-	-	1,101	TambonThung Hong
ตำบลแม่ห้า	621	59	7	-	2	1	-	2	-	-	-	-	-	-	-	-	550	TambonMae Lai
ตำบลบ้านต๋อน	540	44	13	4	-	-	1	4	-	-	-	-	-	-	-	-	474	TambonPa Maet
ตำบลบ้านถิ่น	414	22	4	-	-	-	-	-	-	-	-	-	-	-	-	-	388	TambonBan Thin
ตำบลสวนเขื่อน	320	9	1	2	-	-	-	-	-	-	-	-	-	-	-	-	308	TambonSuan Khuean
ตำบลวังหงส์	265	15	7	1	-	-	-	-	-	-	-	-	-	-	-	-	242	TambonWang Hong
ตำบลแม่คำมี	851	57	7	6	2	-	2	-	-	-	-	-	-	-	-	-	777	TambonMae Kham Mi
ตำบลชอนเส	678	28	6	1	1	1	-	-	-	-	-	-	-	-	-	-	641	TambonCho Hae
อำเภอร้องกวาง	1,468	181	15	3	1	1	1	2	-	1	1	1	1	1	1	1	1,263	AmphoeRong Kwang
ตำบลร้องกวาง	659	63	6	-	-	1	-	-	-	-	-	-	-	-	-	-	588	TambonRong Kwang
ตำบลร้องเข็ม	379	81	5	2	1	-	-	1	-	-	-	-	-	-	-	-	289	TambonRong Khem
ตำบลบ้านเวียง	249	20	1	-	-	-	-	-	-	-	-	-	-	-	-	-	228	TambonBan Wiang
ตำบลทุ่งศรี	181	17	3	1	-	-	1	1	-	-	-	-	-	-	-	-	158	TambonThung Si
อำเภอลอง	1,314	121	19	1	1	1	1	1	-	1	1	1	1	1	1	1	1,169	AmphoeLong
ตำบลห้วยอ้อ	923	96	12	-	-	1	1	1	-	1	1	1	1	1	1	1	812	TambonHuai O
ตำบลบ้านป็น	138	10	3	-	-	-	-	-	-	-	-	-	-	-	-	-	125	TambonBan Pin
ตำบลวังต้า	183	12	-	1	1	-	-	-	-	-	-	-	-	-	-	-	169	TambonWiang Ta
ตำบลแม่ป่าน	70	3	4	-	-	-	-	-	-	-	-	-	-	-	-	-	63	TambonMae Pan
อำเภอสูงเม่น	458	61	8	2	-	-	-	-	-	-	-	-	-	-	-	-	387	AmphoeSung Men
ตำบลสูงเม่น	458	61	8	2	-	-	-	-	-	-	-	-	-	-	-	-	387	TambonSung Men
อำเภอเด่นชัย	1,376	225	47	8	2	1	3	-	1	-	1	1	1	1	1	1	1,088	AmphoeDen Chai
ตำบลเด่นชัย	679	86	14	4	2	1	1	-	-	-	-	-	-	-	-	-	570	TambonDen Chai
ตำบลแม่จัวะ	472	106	28	4	-	-	1	-	1	-	1	1	1	1	1	1	332	TambonMae Chua
ตำบลโป่งพวย	225	33	5	-	-	-	1	-	-	-	-	-	-	-	-	-	186	TambonPong Pa Wai

ตาราง 7 จำนวนสถานประกอบการ จำนวนตามขนาดของสถานประกอบการ (จำนวนลูกจ้าง) อำเภอละตำบล (ต่อ)

TABLE 7 NUMBER OF ESTABLISHMENTS BY SIZE OF ESTABLISHMENT (NUMBER OF EMPLOYEES), AMPHOE AND TAMBON (Cont'd)

อำเภอ/ตำบล	ขนาดของสถานประกอบการ (จำนวนลูกจ้าง) Size of establishment (Number of employees)													Amphoe/Tambon	
	จำนวนสถานประกอบการ (จำนวนลูกจ้าง) จำนวนและตำบล (ต่อ)														
	จำนวน สถานประกอบการ Number of establishments	1 - 5	6 - 10	11 - 15	16 - 20	21 - 25	26 - 30	31 - 50	51 - 100	101 - 200	201 - 500	501 - 1,000	> 1,000		จำนวน No
อำเภอสอง	1,174	136	9	1	2	-	1	-	-	-	-	-	-	1,025	AmphoeSong
ตำบลบ้านหนอง	328	37	4	1	1	-	1	-	-	-	-	-	-	284	TambonBan Nua
ตำบลบ้านกลาง	443	51	1	-	1	-	-	-	-	-	-	-	-	390	TambonBan Klang
ตำบลห้วยทราย	403	48	4	-	-	-	-	-	-	-	-	-	-	351	TambonHuay Mai
อำเภอวังชิ้น	383	42	3	3	1	-	-	-	-	-	-	-	-	334	AmphoeWang Chin
ตำบลวังชิ้น	383	42	3	3	1	-	-	-	-	-	-	-	-	334	TambonWang Chin
อำเภอหนองม่วงไข่	464	42	7	1	1	-	-	-	-	-	-	-	-	413	AmphoeNong Muang Khai
ตำบลหนองม่วงไข่	464	42	7	1	1	-	-	-	-	-	-	-	-	413	TambonNong Muang Khai
นอกเขตเทศบาล	21,338	2,216	367	77	40	11	6	11	5	4	1	-	-	18,600	Non - municipal area
อำเภอเมืองแพร่	5,142	685	101	30	14	4	2	5	3	1	1	-	-	4,296	AmphoeMueang Phrae
ตำบลนงจักร	976	261	39	8	6	1	2	2	-	1	1	-	-	655	TambonNa Chak
ตำบลน้ำคำ	184	6	-	-	-	-	-	-	-	-	-	-	-	178	TambonNam Cham
ตำบลป่าแดง	277	4	1	-	-	-	-	-	-	-	-	-	-	272	TambonPa Daeng
ตำบลเหมืองหม้อ	1,026	123	16	5	2	1	-	2	2	-	-	-	-	875	TambonMueang Mo
ตำบลวังธง	210	15	5	-	-	-	-	-	1	-	-	-	-	189	TambonWang Thong
ตำบลห้วยม้า	450	21	4	-	-	-	-	-	-	-	-	-	-	425	TambonHuay Ma
ตำบลทุ่งกวาว	412	62	8	8	3	1	-	1	-	-	-	-	-	329	TambonThung Kwao
ตำบลท่าข้าม	310	16	-	-	-	-	-	-	-	-	-	-	-	294	TambonTha Kham
ตำบลแม่ยม	220	17	1	-	-	-	-	-	-	-	-	-	-	202	TambonMae Yom
ตำบลร่องฟ่อง	657	99	17	7	3	1	-	-	-	-	-	-	-	530	TambonRong Fong
ตำบลกาญจน	420	61	10	2	-	-	-	-	-	-	-	-	-	347	TambonKanchana
อำเภอร้องกวาง	1,618	128	23	2	2	1	-	1	-	-	-	-	-	1,461	AmphoeRong Kwang
ตำบลร้องกวาง	83	15	-	-	-	-	-	-	-	-	-	-	-	68	TambonRong Kwang
ตำบลน้ำเตา	300	25	6	1	-	-	-	-	-	-	-	-	-	268	TambonNam Lao
ตำบลแม่ยางตาล	308	30	8	-	-	-	-	-	-	-	-	-	-	270	TambonMae Yang Tan
ตำบลแม่ยางฮ่อ	258	18	1	1	1	1	-	1	-	-	-	-	-	235	TambonMae Yang Ho
ตำบลไผ่โทน	164	8	-	-	-	-	-	-	-	-	-	-	-	156	TambonPhai Thon
ตำบลห้วยโรง	151	3	-	-	1	-	-	-	-	-	-	-	-	147	TambonHuay Rong
ตำบลแม่ทราย	119	22	3	-	-	-	-	-	-	-	-	-	-	94	TambonMae Sai
ตำบลแม่ยางร้อง	235	7	5	-	-	-	-	-	-	-	-	-	-	223	TambonMae Yang Rong



ตาราง 7 จำนวนสถานประกอบการ จำนวนตามขนาดของสถานประกอบการ (จำนวนลูกจ้าง) อำเภอและตำบล (ต่อ)

TABLE 7 NUMBER OF ESTABLISHMENTS BY SIZE OF ESTABLISHMENT (NUMBER OF EMPLOYEES), AMPHOE AND TAMBON (Cont'd)

อำเภอ/ตำบล	จำนวน สถานประกอบการ Number of establishments	ขนาดของสถานประกอบการ (จำนวนลูกจ้าง) Size of establishment (Number of employees)													Amphoe/Tambon		
		1 - 5	6 - 10	11 - 15	16 - 20	21 - 25	26 - 30	31 - 50	51 - 100	101 - 200	201 - 500	501 - 1,000	> 1,000	ไม่ No			
อำเภอคลอง	1,720	125	18	4	4	-	-	1	-	-	1	-	-	-	-	1,567	Amphoe/Long
ตำบลบ้านปิ่น	179	10	3	1	3	-	-	-	-	-	-	-	-	-	-	162	TambonBan Pin
ตำบลตาเกษมอก	229	22	5	-	-	-	-	-	-	-	-	-	-	-	-	202	TambonTa Pha Mok
ตำบลปากทาง	215	19	1	-	-	-	-	1	-	-	1	-	-	-	-	193	TambonPak Kang
ตำบลหัวทุ่ง	356	39	4	1	-	-	-	-	-	-	-	-	-	-	-	312	TambonHua Thung
ตำบลทุ่งแสง	415	20	2	1	-	-	-	-	-	-	-	-	-	-	-	392	TambonThung Laeng
ตำบลบ่อเหล็กสอง	326	15	3	1	1	1	-	-	-	-	-	-	-	-	-	306	TambonBo Lek Long
อำเภอสูงเม่น	7,104	828	123	25	8	5	4	1	-	-	-	-	-	-	-	6,110	AmphoeSung Men
ตำบลสูงเม่น	224	15	5	-	-	-	-	-	-	-	-	-	-	-	-	204	TambonSung Men
ตำบลน้ำคำ	1,294	198	36	4	1	-	1	-	-	-	-	-	-	-	-	1,054	TambonNam Cham
ตำบลหัวผาย	657	88	7	4	-	-	-	-	-	-	-	-	-	-	-	558	TambonHua Fai
ตำบลดอนมูล	1,153	191	16	5	-	-	-	-	-	-	-	-	-	-	-	941	TambonDon Mun
ตำบลบ้านเหล่า	342	35	12	3	1	1	-	-	-	-	-	-	-	-	-	289	TambonBan Lao
ตำบลบ้านกลาง	196	6	3	-	-	-	-	-	-	-	-	-	-	-	-	187	TambonBan Kwang
ตำบลบ้านโป่ง	475	43	6	-	-	-	-	-	-	-	-	-	-	-	-	426	TambonBan Pong
ตำบลบ้านกาศ	244	16	5	-	-	-	-	-	-	-	-	-	-	-	-	223	TambonBan Kat
ตำบลร่องกาศ	702	84	10	3	3	1	1	-	1	-	-	-	-	-	-	599	TambonRong Kat
ตำบลสบสาย	189	13	1	-	1	-	-	-	-	-	-	-	-	-	-	174	TambonSop Sai
ตำบลเวียงทอง	1,100	96	15	4	2	3	1	-	-	-	-	-	-	-	-	979	TambonWieng Thong
ตำบลพระหลวง	528	43	7	2	-	-	-	-	-	-	-	-	-	-	-	476	TambonPhra Luang
อำเภอเด่นชัย	1,080	154	31	2	3	-	-	-	-	-	-	-	-	-	-	890	AmphoeDen Chai
ตำบลเด่นชัย	82	17	1	-	1	-	-	-	-	-	-	-	-	-	-	63	TambonDen Chai
ตำบลแม่จัน	264	43	11	-	2	-	-	-	-	-	-	-	-	-	-	208	TambonMae Chua
ตำบลไทรน้อย	330	48	10	2	-	-	-	-	-	-	-	-	-	-	-	270	TambonSai Yoi
ตำบลห้วยไร่	404	46	9	-	-	-	-	-	-	-	-	-	-	-	-	349	TambonHuai Rai
อำเภอสอง	1,826	159	44	6	5	-	-	2	-	-	-	-	-	-	-	1,608	AmphoeSong
ตำบลบ้านหนอง	295	44	6	1	1	-	-	1	-	-	-	-	-	-	-	242	TambonBan Nong
ตำบลบ้านกลาง	162	22	3	1	-	-	-	-	-	-	-	-	-	-	-	136	TambonBan Klang
ตำบลเตาปูน	436	25	7	-	-	-	-	-	-	-	-	-	-	-	-	404	TambonTao Pun

ตาราง 7 จำนวนสถานประกอบการ จำนวนตามขนาดของสถานประกอบการ (จำนวนลูกจ้าง) อำเภอและตำบล (ต่อ)  
TABLE 7 NUMBER OF ESTABLISHMENTS BY SIZE OF ESTABLISHMENT (NUMBER OF EMPLOYEES), AMPHOE AND TAMBON (Cont'd)

อำเภอ/ตำบล	จำนวน สถานประกอบการ Number of establishments	ขนาดของสถานประกอบการ (จำนวนลูกจ้าง) Size of establishment (Number of employees)											Amphoe/Tambon				
		1 - 5	6 - 10	11 - 15	16 - 20	21 - 25	26 - 30	31 - 50	51 - 100	101 - 200	201 - 500	501 - 1,000		> 1,000			
		ไม่ No															
ตำบลหัวมือง	367	25	7	1	1	1	-	-	-	-	-	-	-	-	-	333	TambonHua Mueang
ตำบลสะเอียบ	218	19	7	1	-	-	-	1	-	-	2	-	-	-	-	188	TambonSa-iap
ตำบลแดนชุมพล	185	17	11	2	3	-	-	-	-	-	-	-	-	-	-	152	TambonDaen Chumphon
ตำบลทุ่งบัว	163	7	3	-	-	-	-	-	-	-	-	-	-	-	-	153	TambonThung Nao
อำเภอวังชิ้น	1,835	88	16	3	-	-	-	2	1	-	-	-	-	-	-	1,725	AmphoeWang Chin
ตำบลวังชิ้น	245	22	6	-	-	-	-	-	-	-	-	-	-	-	-	217	TambonWang Chin
ตำบลสร้อย	195	9	-	1	-	-	-	1	-	-	-	-	-	-	-	184	TambonSoi
ตำบลแม่ป้าก	306	6	2	-	-	-	-	-	-	-	-	-	-	-	-	298	TambonMae Pak
ตำบลนาพูน	361	28	6	-	-	-	-	-	1	-	-	-	-	-	-	326	TambonNa Phun
ตำบลแม่พุง	273	11	-	1	-	-	-	-	-	-	-	-	-	-	-	261	TambonMae Phung
ตำบลป่าสัก	317	10	1	-	-	-	-	-	-	-	-	-	-	-	-	306	TambonPa Sak
ตำบลแม่แก้ว	138	2	1	1	-	-	-	-	1	-	-	-	-	-	-	133	TambonMae Koeng
อำเภอหนองม่วงไข่	1,013	49	11	5	4	1	-	-	-	-	-	-	-	-	-	943	AmphoeNong Muang Khai
ตำบลแม่คำมี	260	2	-	-	-	1	-	-	-	-	-	-	-	-	-	257	TambonMae Kham Mi
ตำบลน้ำริด	313	16	5	3	1	-	-	-	-	-	-	-	-	-	-	288	TambonNai Rat
ตำบลวังหลวง	164	17	4	2	2	1	-	-	-	-	-	-	-	-	-	138	TambonWang Luang
ตำบลตำหนักธรรม	191	13	1	-	-	-	-	-	-	-	-	-	-	-	-	177	TambonTammak Tham
ตำบลทุ่งแก้ว	85	1	1	-	-	-	-	-	-	-	-	-	-	-	-	83	TambonThung Khaeo

ที่มา : สำนักงานธุรกิจและอุตสาหกรรม พ.ศ. 2555 (ข้อมูลพื้นฐาน) จังหวัด เพชร สำนักงานสถิติแห่งชาติ กระทรวงเทคโนโลยีสารสนเทศและการสื่อสาร  
Source : The 2012 Business and Industrial Census (Basic Information), Phrae Province, National Statistical Office, Ministry of Information and Communication Technology.

ตาราง 8 จำนวนลูกจ้างในสถานประกอบการ จำแนกตามขนาดสถานประกอบการ (จำนวนคนทำงาน) อำเภอและตำบล  
TABLE 8 NUMBER OF EMPLOYEES IN ESTABLISHMENTS BY SIZE OF ESTABLISHMENT (NUMBER OF PERSONS ENGAGED), AMPHIOE AND TAMBON

อำเภอ/ตำบล	จำนวน ลูกจ้าง Number of employees	ขนาดของสถานประกอบการ (จำนวนคนทำงาน) Size of establishment (Number of persons engaged)											Amphoe/Tambon		
		1 - 5	6 - 10	11 - 15	16 - 20	21 - 25	26 - 30	31 - 50	51 - 100	101 - 200	201 - 500	501 - 1,000		> 1,000	
จังหวัดแพร่	22,428	7,096	5,600	2,819	1,094	1,124	398	1,447	992	971	887	-	-	-	Phrae
อำเภอเมืองแพร่	10,049	2,776	2,119	1,288	596	593	286	921	712	553	205	-	-	-	AmphoeMueang Phrae
ตำบลในเวียง	3,247	878	486	466	227	174	113	313	325	265	-	-	-	-	TambonNai Wiang
ตำบลนาจักร	1,703	505	341	147	85	62	58	100	-	200	205	-	-	-	TambonNa Chak
ตำบลน้ำชา	24	14	10	-	-	-	-	-	-	-	-	-	-	-	TambonNam Cham
ตำบลป่าแดง	238	24	41	10	-	23	-	40	100	-	-	-	-	-	TambonPa Daeng
ตำบลทุ่งไร่	861	221	181	73	99	105	25	60	97	-	-	-	-	-	TambonThung Hong
ตำบลเหมืองหม้อ	780	219	162	103	-	64	-	64	80	88	-	-	-	-	TambonMueang Mo
ตำบลวังธง	136	25	41	10	-	-	-	-	60	-	-	-	-	-	TambonWang Thong
ตำบลแม่หลาย	362	100	91	6	10	39	25	91	-	-	-	-	-	-	TambonMae Lai
ตำบลหัวม้า	75	34	31	10	-	-	-	-	-	-	-	-	-	-	TambonHuai Ma
ตำบลป่าเมต	468	73	104	88	-	-	-	153	50	-	-	-	-	-	TambonPa Maet
ตำบลบ้านดิน	85	32	43	10	-	-	-	-	-	-	-	-	-	-	TambonBan Thin
ตำบลสวนเขื่อน	60	20	-	25	15	-	-	-	-	-	-	-	-	-	TambonSuan Khuean
ตำบลวังหงส์	106	22	50	32	2	-	-	-	-	-	-	-	-	-	TambonWang Hong
ตำบลแม่คำมี	364	96	53	55	60	40	-	60	-	-	-	-	-	-	TambonMae Kham Mi
ตำบลทุ่งกวาว	445	126	90	96	32	21	40	40	-	-	-	-	-	-	TambonThung Kwao
ตำบลท่าข้าม	28	28	-	-	-	-	-	-	-	-	-	-	-	-	TambonTha Kham
ตำบลแม่ข่ม	45	34	11	-	-	-	-	-	-	-	-	-	-	-	TambonMae Yom
ตำบลซ้อแฮ	179	51	51	34	18	25	-	-	-	-	-	-	-	-	TambonCho Hae
ตำบลร่องฟ่อง	570	158	206	108	33	40	25	-	-	-	-	-	-	-	TambonRong Fong
ตำบลกาญจนา	273	116	127	15	15	-	-	-	-	-	-	-	-	-	TambonKanchana
อำเภอร้องกวาง	1,693	604	359	170	34	63	25	138	-	-	300	-	-	-	AmphoeRong Kwang
ตำบลร้องกวาง	581	159	79	20	-	23	-	-	-	-	300	-	-	-	TambonRong Kwang
ตำบลร้องเข็ม	302	150	45	56	19	-	-	32	-	-	-	-	-	-	TambonRong Khem
ตำบลน้ำเตา	130	55	51	22	-	-	-	2	-	-	-	-	-	-	TambonNam Lao
ตำบลบ้านเวียง	55	25	30	-	-	-	-	-	-	-	-	-	-	-	TambonBan Wiang
ตำบลทุ่งศรี	153	32	22	20	15	-	-	64	-	-	-	-	-	-	TambonThung Si
ตำบลแม่ยางตาล	149	46	83	20	-	-	-	-	-	-	-	-	-	-	TambonMae Yang Tan

ตาราง 8 จำนวนลูกจ้างในสถานประกอบการ จำแนกตามขนาดของสถานประกอบการ (จำนวนคนทำงาน) อำเภอและตำบล (ต่อ)  
TABLE 8 NUMBER OF EMPLOYEES IN ESTABLISHMENTS BY SIZE OF ESTABLISHMENT (NUMBER OF PERSONS ENGAGED), AMPHOE AND TAMBON (Cont'd)

อำเภอ/ตำบล	จำนวน ลูกจ้าง Number of employees	ขนาดของสถานประกอบการ (จำนวนคนทำงาน) Size of establishment (Number of persons engaged)											Amphoe/Tambon			
		1 - 5	6 - 10	11-15	16 - 20	21 - 25	26 - 30	31 - 50	51 - 100	101 - 200	201 - 500	501 - 1,000		> 1,000		
ตำบลแม่โขง	142	36	9	12	-	20	25	40	-	-	-	-	-	-	-	TambonMae Yang Ho
ตำบลไผ่โทน	14	14	-	-	-	-	-	-	-	-	-	-	-	-	-	TambonPhai Thon
ตำบลห้วยไร่	29	9	-	-	20	-	-	-	-	-	-	-	-	-	-	TambonHuai Rong
ตำบลแม่ทราย	88	65	13	10	-	-	-	-	-	-	-	-	-	-	-	TambonMae Sai
ตำบลแม่ยางร้อง	50	13	27	10	-	-	-	-	-	-	-	-	-	-	-	TambonMae Yang Rong
อำเภอลอง	1,363	469	393	118	30	121	29	35	50	118	-	-	-	-	-	AmphoeLong
ตำบลห้วยอ้อ	435	192	103	40	-	21	29	-	50	-	-	-	-	-	-	TambonHuai O
ตำบลบ้านปิน	168	32	54	22	-	60	-	-	-	-	-	-	-	-	-	TambonBan Pin
ตำบลตำเฒ่า	94	39	45	10	-	-	-	-	-	-	-	-	-	-	-	TambonTa Pha Mok
ตำบลเวียงต้า	63	21	7	-	15	20	-	-	-	-	-	-	-	-	-	TambonWieng Ta
ตำบลปากกาง	210	42	5	10	-	-	-	35	-	118	-	-	-	-	-	TambonPak Kang
ตำบลหัวฟุ้ง	154	82	61	11	-	-	-	-	-	-	-	-	-	-	-	TambonHua Thung
ตำบลทุ่งแสง	99	35	49	15	-	-	-	-	-	-	-	-	-	-	-	TambonThung Laeng
ตำบลบ่อเหล็กทอง	100	23	42	-	15	20	-	-	-	-	-	-	-	-	-	TambonBo Lek Long
ตำบลแม่ป่า	40	3	27	10	-	-	-	-	-	-	-	-	-	-	-	TambonMae Pan
อำเภอสูงเม่น	3,864	1,590	1,195	550	139	194	58	78	60	-	-	-	-	-	-	AmphoeSung Men
ตำบลสูงเม่น	300	142	82	63	13	-	-	-	-	-	-	-	-	-	-	TambonSung Men
ตำบลน้ำคำ	864	346	308	160	-	20	-	30	-	-	-	-	-	-	-	TambonNiam Cham
ตำบลหัวฝาย	311	158	81	72	-	-	-	-	-	-	-	-	-	-	-	TambonHua Fai
ตำบลดอนมูล	625	330	194	101	-	-	-	-	-	-	-	-	-	-	-	TambonDon Mun
ตำบลบ้านเหล่า	266	58	101	35	-	44	28	-	-	-	-	-	-	-	-	TambonBan Lao
ตำบลบ้านกวาง	38	13	15	10	-	-	-	-	-	-	-	-	-	-	-	TambonBan Kwang
ตำบลบ้านปง	141	67	74	-	-	-	-	-	-	-	-	-	-	-	-	TambonBan Pong
ตำบลบ้านกาศ	76	25	51	-	-	-	-	-	-	-	-	-	-	-	-	TambonBan Kat
ตำบลร่องกาศ	482	157	111	36	66	22	-	30	60	-	-	-	-	-	-	TambonRong Kat
ตำบลสืบสาย	49	25	6	-	-	-	-	18	-	-	-	-	-	-	-	TambonSop Sai
ตำบลเวียงทอง	531	192	108	63	30	108	30	-	-	-	-	-	-	-	-	TambonWieng Thong
ตำบลพระหลวง	181	77	64	10	30	-	-	-	-	-	-	-	-	-	-	TambonPhra Luang

ตาราง 8 จำนวนลูกจ้างในสถานประกอบการ จำนวนตามขนาดของสถานประกอบการ (จำนวนคนทำงาน) อำเภอและตำบล (ต่อ)

TABLE 8 NUMBER OF EMPLOYEES IN ESTABLISHMENTS BY SIZE OF ESTABLISHMENT (NUMBER OF PERSONS ENGAGED), AMPHIOE AND TAMBON (Cont.d)

อำเภอ/ตำบล	จำนวน ลูกจ้าง Number of employees	ขนาดของสถานประกอบการ (จำนวนคนทำงาน) Size of establishment (Number of persons engaged)											Amphoe/Tambon		
		1 - 5	6 - 10	11 - 15	16 - 20	21 - 25	26 - 30	31 - 50	51 - 100	101 - 200	201 - 500	501 - 1,000		> 1,000	
		อำเภอเด่นชัย	2,388	663	759	273	70	71	-	90	80	-		382	-
ตำบลเด่นชัย	909	207	124	89	34	43	-	30	-	-	382	-	-	-	TambonDen Chai
ตำบลแม่จัวะ	880	246	349	111	36	28	-	30	80	-	-	-	-	-	TambonMae Chua
ตำบลไทรน้อย	217	68	108	41	-	-	-	-	-	-	-	-	-	-	TambonSai Yoi
ตำบลห้วยไร่	232	85	128	19	-	-	-	-	-	-	-	-	-	-	TambonHuai Rai
ตำบลป่าหวาย	150	57	50	13	-	-	-	30	-	-	-	-	-	-	TambonPong Pa Wai
อำเภอสอง	1,808	553	459	245	86	60	-	105	-	300	-	-	-	-	AmphoeSong
ตำบลบ้านหนอง	456	159	155	34	18	20	-	70	-	-	-	-	-	-	TambonBan Nun
ตำบลบ้านกลาง	221	129	58	14	20	-	-	-	-	-	-	-	-	-	TambonBan Klang
ตำบลหัวห้วย	126	88	38	-	-	-	-	-	-	-	-	-	-	-	TambonHuai Mai
ตำบลตาปูน	128	29	79	20	-	-	-	-	-	-	-	-	-	-	TambonTao Pun
ตำบลหัวเมือง	168	64	52	20	32	-	-	-	-	-	-	-	-	-	TambonHua Mueang
ตำบลสะเอียบ	441	33	40	33	-	-	-	35	-	300	-	-	-	-	TambonSa- iap
ตำบลแดนชุมพล	232	39	23	114	16	40	-	-	-	-	-	-	-	-	TambonDaen Chumphon
ตำบลทุ่งน้ำ	36	12	14	10	-	-	-	-	-	-	-	-	-	-	TambonThung Nao
อำเภอวังชิ้น	739	270	155	109	35	-	-	80	90	-	-	-	-	-	AmphoeWang Chin
ตำบลวังชิ้น	270	119	73	43	35	-	-	-	-	-	-	-	-	-	TambonWang Chin
ตำบลสรอย	70	19	-	11	-	-	-	40	-	-	-	-	-	-	TambonSoi
ตำบลแม่ป่าก	34	15	9	10	-	-	-	-	-	-	-	-	-	-	TambonMae Pak
ตำบลนาพูน	225	74	51	10	-	-	-	-	90	-	-	-	-	-	TambonNa Phun
ตำบลแม่พุง	46	20	15	11	-	-	-	-	-	-	-	-	-	-	TambonMae Phung
ตำบลป่าสัก	31	21	-	10	-	-	-	-	-	-	-	-	-	-	TambonPa Sak
ตำบลแม่แก้ว	63	2	7	14	-	-	-	40	-	-	-	-	-	-	TambonMae Koeng
อำเภอหนองม่วงไข่	524	171	161	66	104	22	-	-	-	-	-	-	-	-	AmphoeNong Muang Khai
ตำบลแม่คำมี	24	4	-	-	20	-	-	-	-	-	-	-	-	-	TambonMae Kham Mi
ตำบลหนองม่วงไข่	155	76	46	-	33	-	-	-	-	-	-	-	-	-	TambonNong Muang Khai
ตำบลน้ำริด	141	28	54	40	19	-	-	-	-	-	-	-	-	-	TambonNam Rat
ตำบลวังทอง	158	29	49	26	32	22	-	-	-	-	-	-	-	-	TambonWang Luang
ตำบลตำหนักธรรม	36	30	6	-	-	-	-	-	-	-	-	-	-	-	TambonTammak Tham
ตำบลทุ่งแก้ว	10	4	6	-	-	-	-	-	-	-	-	-	-	-	TambonThung Khaeo



ตาราง 8 จำนวนลูกจ้างในสถานประกอบการ จำนวนคนทำงาน อำเภอและตำบล (ต่อ)

TABLE 8 NUMBER OF EMPLOYEES IN ESTABLISHMENTS BY SIZE OF ESTABLISHMENT (NUMBER OF PERSONS ENGAGED), AMPHOE AND TAMBON (Cont'd)

อำเภอ/ตำบล	จำนวน ลูกจ้าง Number of employees	ขนาดของสถานประกอบการ (จำนวนคนทำงาน) Size of establishment (Number of persons engaged)											Amphoe/Tambon				
		1 - 5	6 - 10	11 - 15	16 - 20	21 - 25	26 - 30	31 - 50	51 - 100	101 - 200	201 - 500	501 - 1,000		> 1,000			
อำเภอจันทน์	167	78	21	33	35	-	-	-	-	-	-	-	-	-	-	-	AmphoeWang Chin
ตำบลวังหิน	167	78	21	33	35	-	-	-	-	-	-	-	-	-	-	-	TambonWang Chin
อำเภอหนองม่วงไข่	155	76	46	-	33	-	-	-	-	-	-	-	-	-	-	-	AmphoeNong Muang Khai
ตำบลหนองม่วงไข่	155	76	46	-	33	-	-	-	-	-	-	-	-	-	-	-	TambonNong Muang Khai
นอกเขตเทศบาล	12,217	4,077	3,548	1,609	479	583	206	514	290	706	205	205	-	-	-	-	Non - municipal area
อำเภอเมืองแพร่	4,106	1,263	1,042	489	165	187	123	204	140	288	205	205	-	-	-	-	AmphoeMueang Phrae
ตำบลน้ำจี้	1,703	505	341	147	85	62	58	100	-	200	205	205	-	-	-	-	TambonNa Chak
ตำบลน้ำซ้า	24	14	10	-	-	-	-	-	-	-	-	-	-	-	-	-	TambonNam Cham
ตำบลป่าแดง	27	4	23	-	-	-	-	-	-	-	-	-	-	-	-	-	TambonPa Daeng
ตำบลเหมืองหม้อ	780	219	162	103	-	64	-	64	80	88	-	-	-	-	-	-	TambonMueang Mo
ตำบลวังธง	136	25	41	10	-	-	-	-	60	-	-	-	-	-	-	-	TambonWang Thong
ตำบลห้วยม้า	75	34	31	10	-	-	-	-	-	-	-	-	-	-	-	-	TambonHuai Ma
ตำบลทุ่งกวาว	445	126	90	96	32	21	40	40	-	-	-	-	-	-	-	-	TambonThung Kwao
ตำบลท่าซำ	28	28	-	-	-	-	-	-	-	-	-	-	-	-	-	-	TambonTha Kham
ตำบลแม่ยม	45	34	11	-	-	-	-	-	-	-	-	-	-	-	-	-	TambonMae Yom
ตำบลร่องพ่อง	570	158	206	108	33	40	25	-	-	-	-	-	-	-	-	-	TambonRong Fong
ตำบลกาญจนา	273	116	127	15	15	-	-	-	-	-	-	-	-	-	-	-	TambonKanchana
อำเภอร้องกวาง	650	262	207	74	-	40	25	42	-	-	-	-	-	-	-	-	AmphoeRong Kwang
ตำบลร้องกวาง	48	24	24	-	-	-	-	-	-	-	-	-	-	-	-	-	TambonRong Kwang
ตำบลน้ำเสา	130	55	51	22	-	-	-	2	-	-	-	-	-	-	-	-	TambonNam Lao
ตำบลแม่ยางตาล	149	46	83	20	-	-	-	-	-	-	-	-	-	-	-	-	TambonMae Yang Tan
ตำบลแม่ยางฮ่อ	142	36	9	12	-	20	25	40	-	-	-	-	-	-	-	-	TambonMae Yang Ho
ตำบลไผ่โกลน	14	14	-	-	-	-	-	-	-	-	-	-	-	-	-	-	TambonPhai Thon
ตำบลห้วยไร่	29	9	-	-	20	-	-	-	-	-	-	-	-	-	-	-	TambonHuai Rong
ตำบลแม่พ่าย	88	65	13	10	-	-	-	-	-	-	-	-	-	-	-	-	TambonMae Sai
ตำบลแม่ยางร้อง	50	13	27	10	-	-	-	-	-	-	-	-	-	-	-	-	TambonMae Yang Rong
อำเภอคลอง	780	234	230	68	15	80	-	35	-	118	-	-	-	-	-	-	AmphoeLong
ตำบลบ้านปิ่น	123	13	28	22	-	60	-	-	-	-	-	-	-	-	-	-	TambonBan Pin
ตำบลตำผาหมอก	94	39	45	10	-	-	-	-	-	-	-	-	-	-	-	-	TambonTa Pha Mok
ตำบลปากกาง	210	42	5	10	-	-	-	35	-	118	-	-	-	-	-	-	TambonPak Kang
ตำบลหัวทุ่ง	154	82	61	11	-	-	-	-	-	-	-	-	-	-	-	-	TambonHua Thung
ตำบลทุ่งแสง	99	35	49	15	-	-	-	-	-	-	-	-	-	-	-	-	TambonThung Laeng
ตำบลบ่อเหล็กทอง	100	23	42	-	15	20	-	-	-	-	-	-	-	-	-	-	TambonBo Lek Long

ตาราง 8 จำนวนผู้จ้างในสถานประกอบการ จำแนกตามขนาดของสถานประกอบการ (จำนวนคนทำงาน) อำเภอและตำบล (ต่อ)  
TABLE 8 NUMBER OF EMPLOYEES IN ESTABLISHMENTS BY SIZE OF ESTABLISHMENT (NUMBER OF PERSONS ENGAGED), AMPHOE AND TAMBON (Cont'd)

อำเภอ/ตำบล	จำนวน ผู้จ้าง Number of employees	ขนาดของสถานประกอบการ (จำนวนคนทำงาน) Size of establishment (Number of persons engaged)											Amphoe/Tambon			
		1 - 5	6 - 10	11-15	16 - 20	21 - 25	26 - 30	31 - 50	51 - 100	101 - 200	201 - 500	501 - 1,000		> 1,000		
อำเภอสูงเม่น	3,641	1,478	1,132	515	126	194	58	78	60	-	-	-	-	-	-	AmphoeSung Men
ตำบลสูงเม่น	77	30	19	28	-	-	-	-	-	-	-	-	-	-	-	TambonSung Men
ตำบลน้ำขี้	864	346	308	160	-	20	-	30	-	-	-	-	-	-	-	TambonNiam Cham
ตำบลหัวฝาย	311	158	81	72	-	-	-	-	-	-	-	-	-	-	-	TambonHua Fai
ตำบลดอนมูล	625	330	194	101	-	-	-	-	-	-	-	-	-	-	-	TambonDon Mun
ตำบลบ้านเหล่า	266	58	101	35	-	44	28	-	-	-	-	-	-	-	-	TambonBan Lao
ตำบลบ้านกวาง	38	13	15	10	-	-	-	-	-	-	-	-	-	-	-	TambonBan Kwang
ตำบลบ้านปง	141	67	74	-	-	-	-	-	-	-	-	-	-	-	-	TambonBan Pong
ตำบลบ้านกาศ	76	25	51	-	-	-	-	-	-	-	-	-	-	-	-	TambonBan Kat
ตำบลร่องกาศ	482	157	111	36	66	22	-	30	60	-	-	-	-	-	-	TambonRong Kat
ตำบลสนทราย	49	25	6	-	-	-	-	18	-	-	-	-	-	-	-	TambonSop Sai
ตำบลเวียงทอง	531	192	108	63	30	108	30	-	-	-	-	-	-	-	-	TambonWieng Thong
ตำบลพระหลวง	181	77	64	10	30	-	-	-	-	-	-	-	-	-	-	TambonPhra Luang
อำเภอเด่นชัย	746	259	342	89	36	20	-	-	-	-	-	-	-	-	-	AmphoeDen Chai
ตำบลเด่นชัย	67	34	13	-	-	20	-	-	-	-	-	-	-	-	-	TambonDen Chai
ตำบลแม่จัวะ	230	72	93	29	36	-	-	-	-	-	-	-	-	-	-	TambonMae Chua
ตำบลไทรน้อย	217	68	108	41	-	-	-	-	-	-	-	-	-	-	-	TambonSai Yoi
ตำบลหัวไร่	232	85	128	19	-	-	-	-	-	-	-	-	-	-	-	TambonHua Rai
อำเภอสอง	1,353	294	346	232	66	40	-	75	-	300	-	-	-	-	-	AmphoeSong
ตำบลบ้านหนอง	267	81	107	21	18	-	-	40	-	-	-	-	-	-	-	TambonBan Nun
ตำบลบ้านกลาง	81	36	31	14	-	-	-	-	-	-	-	-	-	-	-	TambonBan Klaiang
ตำบลเขาปูน	128	29	79	20	-	-	-	-	-	-	-	-	-	-	-	TambonPhao Pun
ตำบลทุ่งน้าว	36	12	14	10	-	-	-	-	-	-	-	-	-	-	-	TambonThung Nao
ตำบลหัวเมือง	168	64	52	20	32	-	-	-	-	-	-	-	-	-	-	TambonHua Mueang
ตำบลสะเอียบ	441	33	40	33	-	-	-	35	-	300	-	-	-	-	-	TambonSa- iap
ตำบลแดนชุมพล	232	39	23	114	16	40	-	-	-	-	-	-	-	-	-	TambonDaen Chumphon



ตาราง 8 จำนวนลูกจ้างในสถานประกอบการ จำแนกตามขนาดของสถานประกอบการ (จำนวนคนทำงาน) อำเภอและตำบล (ต่อ)  
TABLE 8 NUMBER OF EMPLOYEES IN ESTABLISHMENTS BY SIZE OF ESTABLISHMENT (NUMBER OF PERSONS ENGAGED), AMPHIOE AND TAMBON (Cont'd)

อำเภอ/ตำบล	จำนวน ลูกจ้าง Number of employees	ขนาดของสถานประกอบการ (จำนวนคนทำงาน) Size of establishment (Number of persons engaged)											Amphoe/Tambon			
		1 - 5	6 - 10	11 - 15	16 - 20	21 - 25	26 - 30	31 - 50	51 - 100	101 - 200	201 - 500	501 - 1,000		> 1,000		
อำเภอลำลูกขัน	572	192	134	76	-	-	-	80	90	-	-	-	-	-	-	Amphoe Wang Chin
ตำบลวังหิน	103	41	52	10	-	-	-	-	-	-	-	-	-	-	-	Tambon Wang Chin
ตำบลสร้อย	70	19	-	11	-	-	40	-	-	-	-	-	-	-	-	Tambon Soi
ตำบลแม่ปึก	34	15	9	10	-	-	-	-	-	-	-	-	-	-	-	Tambon Mae Pak
ตำบลนาขุน	225	74	51	10	-	-	-	90	-	-	-	-	-	-	-	Tambon Na Phun
ตำบลแม่พุง	46	20	15	11	-	-	-	-	-	-	-	-	-	-	-	Tambon Mae Phung
ตำบลป่าสัก	31	21	-	10	-	-	-	-	-	-	-	-	-	-	-	Tambon Pa Sak
ตำบลแม่แก้ว	63	2	7	14	-	-	40	-	-	-	-	-	-	-	-	Tambon Mae Koeng
อำเภอหนองม่วงไข่	369	95	115	66	71	22	-	-	-	-	-	-	-	-	-	Amphoe Nong Muang Khai
ตำบลแม่คำมี	24	4	-	20	-	-	-	-	-	-	-	-	-	-	-	Tambon Mae Kham Mi
ตำบลน้ำร้อน	141	28	54	40	19	-	-	-	-	-	-	-	-	-	-	Tambon Nam Rat
ตำบลวังหลวง	158	29	49	26	32	22	-	-	-	-	-	-	-	-	-	Tambon Wang Luang
ตำบลตำหนักธรรม	36	30	6	-	-	-	-	-	-	-	-	-	-	-	-	Tambon Tamnak Tham
ตำบลทุ่งแก้ว	10	4	6	-	-	-	-	-	-	-	-	-	-	-	-	Tambon Thung Khaeo

ที่มา : สำนักบริหารและอุตสาหกรรม พ.ศ. 2555 (ข้อมูลพื้นฐาน) จังหวัดแพร่ สำนักงานสถิติแห่งชาติ กระทรวงเทคโนโลยีสารสนเทศและการสื่อสาร

Source : The 2012 Business and Industrial Census (Basic Information), Phrae Province, National Statistical Office, Ministry of Information and Communication Technology.

ตาราง 9 จำนวนสถานประกอบการ จำแนกตามการขายสินค้าหรือบริการทางอินเทอร์เน็ต อำเภอและตำบล

TABLE 9 NUMBER OF ESTABLISHMENTS BY SALES OF GOODS VIA INTERNET, AMPHOE AND TAMBON

อำเภอ/ตำบล	จำนวน สถานประกอบการ Number of establishments	การขายสินค้าหรือบริการทางอินเทอร์เน็ต		Amphoe/Tambon
		Sales of goods via internet		
		มี Yes	ไม่มี No	
จังหวัดแพร่	35,377	4	35,373	Phrae
อำเภอเมืองแพร่	12,544	4	12,540	AmphoeMueang Phrae
ตำบลในเวียง	2,250	3	2,247	TambonNai Wiang
ตำบลนาจักร	976	-	976	TambonNa Chak
ตำบลน้ำคำ	184	-	184	TambonNam Cham
ตำบลป่าแดง	473	-	473	TambonPa Daeng
ตำบลทุ่งโฮ้ง	1,267	-	1,267	TambonThung Hong
ตำบลเหมืองหม้อ	1,026	-	1,026	TambonMueang Mo
ตำบลวัง	210	-	210	TambonWang Thong
ตำบลแม่หล่าย	621	-	621	TambonMae Lai
ตำบลห้วยม้า	450	-	450	TambonHuai Ma
ตำบลป่าแม่ต	540	-	540	TambonPa Maet
ตำบลบ้านดั้น	414	-	414	TambonBan Thin
ตำบลสวนเขื่อน	320	-	320	TambonSuan Khuean
ตำบลวังหงส์	265	-	265	TambonWang Hong
ตำบลแม่คำมี	851	1	850	TambonMae Kham Mi
ตำบลทุ่งกวาว	412	-	412	TambonThung Kwao

ตาราง 9 จำนวนสถานประกอบการ จำนวนตามการขายสินค้าหรือบริการทางอินเทอร์เน็ต อำเภอและตำบล (ต่อ)

TABLE 9 NUMBER OF ESTABLISHMENTS BY SALES OF GOODS VIA INTERNET, AMPHOE AND TAMBON (Cont'd)

อำเภอ/ตำบล	จำนวน สถานประกอบการ Number of establishments	การขายสินค้าหรือบริการทางอินเทอร์เน็ต		Amphoe/Tambon
		Sales of goods via internet		
		มี Yes	ไม่มี No	
ตำบลท่าข้าม	310	-	310	TambonTha Kham
ตำบลแม่ยม	220	-	220	TambonMae Yom
ตำบลช่อแฮ	678	-	678	TambonCho Hae
ตำบลร่องฟอง	657	-	657	TambonRong Fong
ตำบลกาญจนา	420	-	420	TambonKanchana
อำเภอร่องกวาง	3,086	-	3,086	AmphoeRong Kwang
ตำบลร่องกวาง	742	-	742	TambonRong Kwang
ตำบลร่องเข็ม	379	-	379	TambonRong Khem
ตำบลน้ำเลา	300	-	300	TambonNam Lao
ตำบลบ้านเวียง	249	-	249	TambonBan Wiang
ตำบลทุ่งศรี	181	-	181	TambonThung Si
ตำบลแม่ยางตาล	308	-	308	TambonMae Yang Tan
ตำบลแม่ยางฮ่อ	258	-	258	TambonMae Yang Ho
ตำบลไผ่โทน	164	-	164	TambonPhai Thon
ตำบลห้วยโรง	151	-	151	TambonHuai Rong
ตำบลแม่ทราย	119	-	119	TambonMae Sai
ตำบลแม่ยางร้อง	235	-	235	TambonMae Yang Rong

ตาราง 9 จำนวนสถานประกอบการ จำนวนตามการขายสินค้าหรือบริการทางอินเทอร์เน็ต อำเภอและตำบล (ต่อ)

TABLE 9 NUMBER OF ESTABLISHMENTS BY SALES OF GOODS VIA INTERNET, AMPHOE AND TAMBON (Cont'd)

อำเภอ/ตำบล	จำนวน สถานประกอบการ Number of establishments	การขายสินค้าหรือบริการทางอินเทอร์เน็ต		Amphoe/Tambon
		Sales of goods via internet		
		มี Yes	ไม่มี No	
อำเภอคลอง	3,034	-	3,034	AmphoeLong
ตำบลห้วยอ้อ	923	-	923	TambonHuai O
ตำบลบ้านปิน	317	-	317	TambonBan Pin
ตำบลตำผามอก	229	-	229	TambonTa Pha Mok
ตำบลเวียงต้า	183	-	183	TambonWiang Ta
ตำบลปากกวาง	215	-	215	TambonPak Kang
ตำบลหัวทุ่ง	356	-	356	TambonHua Thung
ตำบลทุ่งแสง	415	-	415	TambonThung Laeng
ตำบลบ่อเหล็กคลอง	326	-	326	TambonBo Lek Long
ตำบลแม่ปาน	70	-	70	TambonMae Pan
อำเภอสูงเม่น	7,562	-	7,562	AmphoeSung Men
ตำบลสูงเม่น	682	-	682	TambonSung Men
ตำบลน้ำซำ	1,294	-	1,294	TambonNam Cham
ตำบลหัวฝาย	657	-	657	TambonHua Fai
ตำบลดอนมูล	1,153	-	1,153	TambonDon Mun
ตำบลบ้านเหล่า	342	-	342	TambonBan Lao
ตำบลบ้านกวาง	196	-	196	TambonBan Kwang

ตาราง 9 จำนวนสถานประกอบการ จำนวนตามการขายสินค้าหรือบริการทางอินเทอร์เน็ต อำเภอและตำบล (ต่อ)

TABLE 9 NUMBER OF ESTABLISHMENTS BY SALES OF GOODS VIA INTERNET, AMPHOE AND TAMBON (Cont'd)

อำเภอ/ตำบล	จำนวน สถานประกอบการ Number of establishments	การขายสินค้าหรือบริการทางอินเทอร์เน็ต		Amphoe/Tambon
		Sales of goods via internet		
		มี Yes	ไม่มี No	
ตำบลบ้านโป่ง	475	-	475	TambonBan Pong
ตำบลบ้านกาศ	244	-	244	TambonBan Kat
ตำบลร่องกาศ	702	-	702	TambonRong Kat
ตำบลสบสาย	189	-	189	TambonSop Sai
ตำบลเวียงทอง	1,100	-	1,100	TambonWiang Thong
ตำบลพระหลวง	528	-	528	TambonPhra Luang
อำเภอเด่นชัย	2,456	-	2,456	AmphoeDen Chai
ตำบลเด่นชัย	761	-	761	TambonDen Chai
ตำบลแม่จั่ว	736	-	736	TambonMae Chua
ตำบลไทรน้อย	330	-	330	TambonSai Yoi
ตำบลห้วยไร่	404	-	404	TambonHuai Rai
ตำบลบึงป่าหวาย	225	-	225	TambonPong Pa Wai
อำเภอสอง	3,000	-	3,000	AmphoeSong
ตำบลบ้านหมื่น	623	-	623	TambonBan Nun
ตำบลบ้านกลาง	605	-	605	TambonBan Klang
ตำบลห้วยหม้าย	403	-	403	TambonHuai Mai

ตาราง 9 จำนวนสถานประกอบการ จำนวนตามการขายสินค้าหรือบริการทางอินเทอร์เน็ต อำเภอและตำบล (ต่อ)

TABLE 9 NUMBER OF ESTABLISHMENTS BY SALES OF GOODS VIA INTERNET, AMPHOE AND TAMBON (Cont'd)

อำเภอ/ตำบล	จำนวน สถานประกอบการ Number of establishments	การขายสินค้าหรือบริการทางอินเทอร์เน็ต		Amphoe/Tambon
		Sales of goods via internet		
		มี Yes	ไม่มี No	
ตำบลเตาปูน	436	-	436	TambonTao Pun
ตำบลหัวเมือง	367	-	367	TambonHua Mueang
ตำบลสะเอียบ	218	-	218	TambonSa-iap
ตำบลแดนชุมพล	185	-	185	TambonDaen Chumphon
ตำบลทุ่งน้ำ	163	-	163	TambonThung Nao
อำเภอวังชิ้น	2,218	-	2,218	AmphoeWang Chin
ตำบลวังชิ้น	628	-	628	TambonWang Chin
ตำบลสรอย	195	-	195	TambonSoi
ตำบลแม่ป้าก	306	-	306	TambonMae Pak
ตำบลนาพูน	361	-	361	TambonNa Phun
ตำบลแม่พุง	273	-	273	TambonMae Phung
ตำบลป่าสัก	317	-	317	TambonPa Sak
ตำบลแม่เก็ง	138	-	138	TambonMae Koeng
อำเภอหนองม่วงไข่	1,477	-	1,477	AmphoeNong Muang Khai
ตำบลแม่คำมี	260	-	260	TambonMae Kham Mi
ตำบลหนองม่วงไข่	464	-	464	TambonNong Muang Khai

ตาราง 9 จำนวนสถานประกอบการ จำนวนตามการขายสินค้าหรือบริการทางอินเทอร์เน็ต อำเภอและตำบล (ต่อ)

TABLE 9 NUMBER OF ESTABLISHMENTS BY SALES OF GOODS VIA INTERNET, AMPHOE AND TAMBON (Cont'd)

อำเภอ/ตำบล	จำนวน สถานประกอบการ Number of establishments	การขายสินค้าหรือบริการทางอินเทอร์เน็ต		Amphoe/Tambon
		Sales of goods via internet		
		มี Yes	ไม่มี No	
ตำบลน้ำริด	313	-	313	TambonNam Rat
ตำบลวังหลวง	164	-	164	TambonWang Luang
ตำบลตำหนักธรรม	191	-	191	TambonTammak Tham
ตำบลทุ่งแก้ว	85	-	85	TambonThung Khaeo
ในเขตเทศบาล	14,039	4	14,035	Municipal area
อำเภอเมืองแพร่	7,402	4	7,398	AmphoeMueang Phrae
ตำบลในเวียง	2,250	3	2,247	TambonNai Wiang
ตำบลป่าแดง	196	-	196	TambonPa Daeng
ตำบลทุ่งโฮ้ง	1,267	-	1,267	TambonThung Hong
ตำบลแม่หล่าย	621	-	621	TambonMae Lai
ตำบลป่าเมต	540	-	540	TambonPa Maet
ตำบลบ้านดิน	414	-	414	TambonBan Thin
ตำบลสวนเขื่อน	320	-	320	TambonSuan Khuean
ตำบลวังหงส์	265	-	265	TambonWang Hong
ตำบลแม่คำมี	851	1	850	TambonMae Kham Mi
ตำบลช่อแฮ	678	-	678	TambonCho Hae

ตาราง 9 จำนวนสถานประกอบการ จำนวนตามการขายสินค้าหรือบริการทางอินเทอร์เน็ต อำเภอและตำบล (ต่อ)

TABLE 9 NUMBER OF ESTABLISHMENTS BY SALES OF GOODS VIA INTERNET, AMPHOE AND TAMBON (Cont'd)

อำเภอ/ตำบล	จำนวน สถานประกอบการ Number of establishments	การขายสินค้าหรือบริการทางอินเทอร์เน็ต		Amphoe/Tambon
		Sales of goods via internet		
		มี Yes	ไม่มี No	
อำเภอวังทอง	1,468	-	1,468	AmphoeRong Kwang
ตำบลร่องกวาง	659	-	659	TambonRong Kwang
ตำบลร่องเข้ม	379	-	379	TambonRong Khem
ตำบลบ้านเวียง	249	-	249	TambonBan Wiang
ตำบลทุ่งศรี	181	-	181	TambonThung Si
อำเภอคลอง	1,314	-	1,314	AmphoeLong
ตำบลห้วยอ้อ	923	-	923	TambonHuai O
ตำบลบ้านปิน	138	-	138	TambonBan Pin
ตำบลเวียงต้า	183	-	183	TambonWiang Ta
ตำบลแม่ปาน	70	-	70	TambonMae Pan
อำเภอสูงเม่น	458	-	458	AmphoeSung Men
ตำบลสูงเม่น	458	-	458	TambonSung Men
อำเภอเด่นชัย	1,376	-	1,376	AmphoeDen Chai
ตำบลเด่นชัย	679	-	679	TambonDen Chai
ตำบลแม่จัวะ	472	-	472	TambonMae Chua
ตำบลโป่งป่าหาว	225	-	225	TambonPong Pa Wai



ตาราง 9 จำนวนสถานประกอบการ จำนวนตามการขายสินค้าหรือบริการทางอินเทอร์เน็ต อำเภอและตำบล (ต่อ)

TABLE 9 NUMBER OF ESTABLISHMENTS BY SALES OF GOODS VIA INTERNET, AMPHOE AND TAMBON (Cont'd)

อำเภอ/ตำบล	จำนวน สถานประกอบการ Number of establishments	การขายสินค้าหรือบริการทางอินเทอร์เน็ต		Amphoe/Tambon
		Sales of goods via internet		
		มี Yes	ไม่มี No	
อำเภอสอง	1,174	-	1,174	AmphoeSong
ตำบลบ้านหนูน	328	-	328	TambonBan Nun
ตำบลบ้านกลาง	443	-	443	TambonBan Klang
ตำบลห้วยหม้าย	403	-	403	TambonHuai Mai
อำเภอวังซัน	383	-	383	AmphoeWang Chin
ตำบลวังซัน	383	-	383	TambonWang Chin
อำเภอหนองม่วงไข่	464	-	464	AmphoeNong Muang Khai
ตำบลหนองม่วงไข่	464	-	464	TambonNong Muang Khai
นอกเขตเทศบาล	21,338	-	21,338	Non - municipal area
อำเภอเมืองแพร่	5,142	-	5,142	AmphoeMueang Phrae
ตำบลนาจักร	976	-	976	TambonNa Chak
ตำบลน้ำคำ	184	-	184	TambonNam Cham
ตำบลป่าแดง	277	-	277	TambonPa Daeng
ตำบลเหมืองหม้อ	1,026	-	1,026	TambonMueang Mo
ตำบลวังซง	210	-	210	TambonWang Thong
ตำบลห้วยม้า	450	-	450	TambonHuai Ma

ตาราง 9 จำนวนสถานประกอบการ จำนวนตามการขายสินค้าหรือบริการทางอินเทอร์เน็ต อำเภอและตำบล (ต่อ)

TABLE 9 NUMBER OF ESTABLISHMENTS BY SALES OF GOODS VIA INTERNET, AMPHOE AND TAMBON (Cont'd)

อำเภอ/ตำบล	จำนวน สถานประกอบการ Number of establishments	การขายสินค้าหรือบริการทางอินเทอร์เน็ต		Amphoe/Tambon
		Sales of goods via internet		
		มี Yes	ไม่มี No	
ตำบลทุ่งกวาว	412	-	412	TambonThung Kwao
ตำบลท่าข้าม	310	-	310	TambonTha Kham
ตำบลแม่มม	220	-	220	TambonMae Yom
ตำบลร่องฟอง	657	-	657	TambonRong Fong
ตำบลกาญจนนา	420	-	420	TambonKanchana
อำเภอร่องกวาง	1,618	-	1,618	AmphoeRong Kwang
ตำบลร่องกวาง	83	-	83	TambonRong Kwang
ตำบลน้ำเตา	300	-	300	TambonNam Lao
ตำบลแม่ยางตาล	308	-	308	TambonMae Yang Tan
ตำบลแม่ยางฮ่อ	258	-	258	TambonMae Yang Ho
ตำบลไผ่โทน	164	-	164	TambonPhai Thon
ตำบลห้วยโจง	151	-	151	TambonHuai Rong
ตำบลแม่ทราย	119	-	119	TambonMae Sai
ตำบลแม่ยางร้อง	235	-	235	TambonMae Yang Rong
อำเภอคลอง	1,720	-	1,720	AmphoeLong
ตำบลบ้านปิน	179	-	179	TambonBan Pin
ตำบลต้าแกมออก	229	-	229	TambonTa Pha Mok

ตาราง 9 จำนวนสถานประกอบการ จำนวนตามการขายสินค้าหรือบริการทางอินเทอร์เน็ต อำเภอและตำบล (ต่อ)

TABLE 9 NUMBER OF ESTABLISHMENTS BY SALES OF GOODS VIA INTERNET, AMPHOE AND TAMBON (Cont'd)

อำเภอ/ตำบล	จำนวน สถานประกอบการ Number of establishments	การขายสินค้าหรือบริการทางอินเทอร์เน็ต		Amphoe/Tambon
		Sales of goods via internet		
		มี Yes	ไม่มี No	
ตำบลปากกาง	215	-	215	TambonPak Kang
ตำบลทั่วทุ่ง	356	-	356	TambonHua Thung
ตำบลทุ่งแสง	415	-	415	TambonThung Laeng
ตำบลบ่อเหล็กสอง	326	-	326	TambonBo Lek Long
อำเภอสูงเม่น	7,104	-	7,104	AmphoeSung Men
ตำบลสูงเม่น	224	-	224	TambonSung Men
ตำบลน้ำซำ	1,294	-	1,294	TambonNam Cham
ตำบลหัวฝาย	657	-	657	TambonHua Fai
ตำบลดอนมูล	1,153	-	1,153	TambonDon Mun
ตำบลบ้านเหล่า	342	-	342	TambonBan Lao
ตำบลบ้านกวาง	196	-	196	TambonBan Kwang
ตำบลบ้านปง	475	-	475	TambonBan Pong
ตำบลบ้านกาศ	244	-	244	TambonBan Kat
ตำบลร่องกาศ	702	-	702	TambonRong Kat
ตำบลสบสาย	189	-	189	TambonSop Sai
ตำบลเวียงทอง	1,100	-	1,100	TambonWiang Thong
ตำบลพระหลวง	528	-	528	TambonPhra Luang

ตาราง 9 จำนวนสถานประกอบการ จำนวนตามการขายสินค้าหรือบริการทางอินเทอร์เน็ต อำเภอและตำบล (ต่อ)

TABLE 9 NUMBER OF ESTABLISHMENTS BY SALES OF GOODS VIA INTERNET, AMPHOE AND TAMBON (Cont'd)

อำเภอ/ตำบล	จำนวน สถานประกอบการ Number of establishments	การขายสินค้าหรือบริการทางอินเทอร์เน็ต		Amphoe/Tambon
		Sales of goods via internet		
		มี Yes	ไม่มี No	
อำเภอเด่นชัย	1,080	-	1,080	AmphoeDen Chai
ตำบลเด่นชัย	82	-	82	TambonDen Chai
ตำบลแม่จางะ	264	-	264	TambonMae Chua
ตำบลไทรน้อย	330	-	330	TambonSai Yoi
ตำบลห้วยไร่	404	-	404	TambonHuai Rai
อำเภอสอง	1,826	-	1,826	AmphoeSong
ตำบลบ้านหมุน	295	-	295	TambonBan Nun
ตำบลบ้านกลาง	162	-	162	TambonBan Klang
ตำบลเตาปูน	436	-	436	TambonTao Pun
ตำบลหัวเมือง	367	-	367	TambonHua Mueang
ตำบลสะเดียง	218	-	218	TambonSa-iap
ตำบลแดนชุมพล	185	-	185	TambonDaen Chumphon
ตำบลพุน้ำ	163	-	163	TambonThung Nao
อำเภอวังชิ้น	1,835	-	1,835	AmphoeWang Chin
ตำบลวังชิ้น	245	-	245	TambonWang Chin
ตำบลสรอย	195	-	195	TambonSoi
ตำบลแม่ป้าก	306	-	306	TambonMae Pak

ตาราง 9 จำนวนสถานประกอบการ จำนวนตามการขายสินค้าหรือบริการทางอินเทอร์เน็ต อำเภอและตำบล (ต่อ)

TABLE 9 NUMBER OF ESTABLISHMENTS BY SALES OF GOODS VIA INTERNET, AMPHOE AND TAMBON (Cont'd)

อำเภอ/ตำบล	จำนวน สถานประกอบการ Number of establishments	การขายสินค้าหรือบริการทางอินเทอร์เน็ต		Amphoe/Tambon
		Sales of goods via internet		
		มี Yes	ไม่มี No	
ตำบลนาขุน	361	-	361	TambonNa Phun
ตำบลแม่พุง	273	-	273	TambonMae Phung
ตำบลป่าสัก	317	-	317	TambonPa Sak
ตำบลแม่แก้ง	138	-	138	TambonMae Koeng
อำเภอหนองม่วงไข่	1,013	-	1,013	AmphoeNong Muang Khai
ตำบลแม่คำมี	260	-	260	TambonMae Kham Mi
ตำบลน้ำริด	313	-	313	TambonNam Rat
ตำบลวังหลวง	164	-	164	TambonWang Luang
ตำบลตำหนักธรรม	191	-	191	TambonTamnak Tham
ตำบลทุ่งแก้ว	85	-	85	TambonThung Khaeo

ที่มา : สำนักบริหารธุรกิจและอุตสาหกรรม พ.ศ. 2555 (ข้อมูลพื้นฐาน) จังหวัดแพร่ สำนักงานสถิติแห่งชาติ กระทรวงเทคโนโลยีสารสนเทศและการสื่อสาร

Source : The 2012 Business and Industrial Census (Basic Information), Phrae Province, National Statistical Office, Ministry of Information and Communication Technology .



ตาราง 10 จำนวนสถานประกอบการ จำนวนตามรูปแบบการจัดตั้งตามกฎหมาย และกิจกรรมทางเศรษฐกิจ (ต่อ)

TABLE 10 NUMBER OF ESTABLISHMENTS BY FORM OF LEGAL ORGANIZATION AND ECONOMIC ACTIVITY (Cont'd)

กิจกรรมทางเศรษฐกิจ	รูปแบบการจัดตั้งตามกฎหมาย Form of legal organization										Economic activity
	จำนวน สถานประกอบการ Number of establishments	ส่วนบุคคล Individual proprietor	หุ้นส่วนจำกัด		บริษัทจำกัด		ส่วนราชการ รัฐวิสาหกิจ Government, State-enterprises	สหกรณ์ Cooperatives	อื่น ๆ Others	รวม Total	
			นิติบุคคล Juristic partnership	นิติบุคคล (มหาชน) Company limited, Public company limited	นิติบุคคล Juristic partnership	นิติบุคคล (มหาชน) Company limited, Public company limited					
รวม	35,377	34,752	209	253	17	66	80				
การขนส่งทางบก สถานีเก็บสินค้า	212	194	3	15	-	-	-	-	-	-	Land transport and storage
กิจกรรมด้านโรงพยาบาลเอกชน	2	1	-	-	-	-	1	-	-	1	Private hospital activities
นอกเขตเทศบาล	21,338	21,076	74	90	4	46	48	-	-	-	Non - municipal area
การขายส่งและการขายปลีก การซ่อมแซมยานยนต์ และจักรยานยนต์	831	818	3	10	-	-	-	-	-	-	Wholesale and retail trade; repair of motor vehicles and motorcycles
การขายส่ง	674	657	4	9	-	4	-	-	-	-	Wholesale trade
การขายปลีก	4,751	4,676	26	35	1	8	5	-	-	-	Retail trade
ที่พักแรม บริการอาหารและเครื่องดื่ม	1,493	1,487	-	6	-	-	-	-	-	-	Accommodation, food and beverage service activities
ข้อมูลข่าวสาร คอมพิวเตอร์ และการสื่อสาร	23	19	-	4	-	-	-	-	-	-	Information and communication
กิจกรรมอสังหาริมทรัพย์	244	240	1	1	-	-	2	-	-	-	Real estate activities
กิจกรรมทางวิชาชีพ วิทยาศาสตร์และเทคโนโลยี	32	30	2	-	-	-	-	-	-	-	Professional, scientific and technical activities
การให้เช่า บริการท่องเที่ยว และการบริการสนับสนุนอื่น ๆ	180	179	1	-	-	-	-	-	-	-	Administrative and support service activities
ศิลปะ ความบันเทิงและนันทนาการ	191	190	-	-	-	-	1	-	-	-	Arts, entertainment and recreation
กิจกรรมบริการอื่น ๆ	1,274	1,274	-	-	-	-	-	-	-	-	Other service activities
การผลิต	10,414	10,311	19	9	2	34	39	-	-	-	Manufacturing
การจัดการและการบำบัดน้ำเสีย ของเสียและสิ่งไม่ถูก	6	5	-	-	-	-	1	-	-	-	Sewerage, waste management and remediation activities
การก่อสร้าง	693	674	16	3	-	-	-	-	-	-	Construction
การขนส่งทางบก สถานีเก็บสินค้า	532	516	2	13	1	-	-	-	-	-	Land transport and storage
กิจกรรมด้านโรงพยาบาลเอกชน	-	-	-	-	-	-	-	-	-	-	Private hospital activities

ที่มา : สัมภาษณ์ธุรกิจและอุตสาหกรรม พ.ศ. 2555 (ข้อมูลพื้นฐาน) จังหวัด เพชร สำนักงานสถิติแห่งชาติ กระทรวงเทคโนโลยีสารสนเทศและการสื่อสาร

Source : The 2012 Business and Industrial Census (Basic Information), Phrae Province, National Statistical Office, Ministry of Information and Communication Technology.

ตาราง 11 จำนวนสถานประกอบการ จำนวนตามรูปแบบการจัดตั้งทางเศรษฐกิจ และกิจกรรมทางเศรษฐกิจ

TABLE 11 NUMBER OF ESTABLISHMENTS BY FORM OF ECONOMIC ORGANIZATION AND ECONOMIC ACTIVITY

กิจกรรมทางเศรษฐกิจ	จำนวน สถานประกอบการ Number of establishments	รูปแบบการจัดตั้งทางเศรษฐกิจ				Form of economic organization	Economic activity
		สำนักงานเดี่ยว Single unit	สำนักงานใหญ่ Head office	สาขาสงขลา Branch	อื่นๆ Others		
รวม	35,377	35,135	29	209	4	Total	
การขายส่งและการขายปลีก การซ่อมแซมยานยนต์ และจักรยานยนต์	1,565	1,524	4	36	1	Wholesale and retail trade; repair of motor vehicles and motorcycles	
การขายส่ง	1,023	1,007	4	12	-	Wholesale trade	
การขายปลีก	8,416	8,312	7	96	1	Retail trade	
ที่พักแรม บริการอาหารและเครื่องดื่ม	2,951	2,927	2	21	1	Accommodation, food and beverage service activities	
ข้อมูลข่าวสาร คอมพิวเตอร์ และการสื่อสาร	51	45	-	6	-	Information and communication	
กิจกรรมอสังหาริมทรัพย์	687	685	1	1	-	Real estate activities	
กิจกรรมทางวิชาชีพ วิทยาศาสตร์และเทคโนโลยี	136	132	2	2	-	Professional, scientific and technical activities	
การให้เช่า บริการท่องเที่ยว และการบริการสนับสนุนอื่น ๆ	427	425	-	2	-	Administrative and support service activities	
ศิลปะ ความบันเทิงและนันทนาการ	423	422	-	1	-	Arts, entertainment and recreation	
กิจกรรมบริการอื่น ๆ	2,562	2,558	-	4	-	Other service activities	
การผลิต	15,333	15,320	3	9	1	Manufacturing	
การจัดการและการบำบัดน้ำเสีย ของเสียและสิ่งปฏิกูล	42	42	-	-	-	Sewerage, waste management and remediation activities	
การก่อสร้าง	1,015	1,010	3	2	-	Construction	
การขนส่งทางบก สถานที่เก็บสินค้า	744	724	3	17	-	Land transport and storage	
กิจกรรมด้านโรงพยาบาลเอกชน	2	2	-	-	-	Private hospital activities	
ในเขตเทศบาล	14,039	13,883	18	138	-	Municipal area	
การขายส่งและการขายปลีก การซ่อมแซมยานยนต์ และจักรยานยนต์	734	703	4	27	-	Wholesale and retail trade; repair of motor vehicles and motorcycles	
การขายส่ง	349	337	3	9	-	Wholesale trade	
การขายปลีก	3,665	3,597	6	62	-	Retail trade	
ที่พักแรม บริการอาหารและเครื่องดื่ม	1,458	1,445	1	12	-	Accommodation, food and beverage service activities	



ตาราง 11 จำนวนสถานประกอบการ จำแนกตามรูปแบบการจัดตั้งทางเศรษฐกิจ และกิจกรรมทางเศรษฐกิจ (ต่อ)

TABLE 11 NUMBER OF ESTABLISHMENTS BY FORM OF ECONOMIC ORGANIZATION AND ECONOMIC ACTIVITY (Cont'd)

กิจกรรมทางเศรษฐกิจ	จำนวน สถานประกอบการ Number of establishments	รูปแบบการจัดตั้งทางเศรษฐกิจ				Form of economic organization	Economic activity
		สำนักงานเพียงเดียว	สำนักงานใหญ่	สาขาส่งขาย	อื่นๆ		
		Single unit	Head office	Branch	Others		
ข้อมูลข่าวสาร คอมพิวเตอร์ และการสื่อสาร	28	26	-	2	-	- Information and communication	
กิจกรรมอสังหาริมทรัพย์	443	442	-	1	-	- Real estate activities	
กิจกรรมทางวิชาชีพ วิทยาศาสตร์และเทคโนโลยี	104	102	1	1	-	- Professional, scientific and technical activities	
การให้เช่า บริการท่องเที่ยว และการบริการสนับสนุนอื่น ๆ	247	245	-	2	-	- Administrative and support service activities	
ศิลปะ ความบันเทิงและนันทนาการ	232	231	-	1	-	- Arts, entertainment and recreation	
กิจกรรมบริการอื่น ๆ	1,288	1,284	-	4	-	- Other service activities	
การผลิต	4,919	4,911	1	7	-	- Manufacturing	
การจัดการและการบำบัดน้ำเสีย ของเสียและสิ่งปฏิกูล	36	36	-	-	-	- Sewerage, waste management and remediation activities	
การก่อสร้าง	322	319	1	2	-	- Construction	
การขนส่งทางบก สถานที่เก็บสินค้า	212	203	1	8	-	- Land transport and storage	
กิจกรรมด้านโรงพยาบาลเอกชน	2	2	-	-	-	- Private hospital activities	
นอกเขตเทศบาล	21,338	21,252	11	71	4	Non - municipal area	
การขายส่งและการขายปลีก การซ่อมแซมยานยนต์ และจักรยานยนต์	831	821	-	9	1	Wholesale and retail trade; repair of motor vehicles and motorcycles	
การขายส่ง	674	670	1	3	-	- Wholesale trade	
การขายปลีก	4,751	4,715	1	34	1	Retail trade	
ที่พักแรม บริการอาหารและเครื่องดื่ม	1,493	1,482	1	9	1	Accommodation, food and beverage service activities	
ข้อมูลข่าวสาร คอมพิวเตอร์ และการสื่อสาร	23	19	-	4	-	- Information and communication	
กิจกรรมอสังหาริมทรัพย์	244	243	1	-	-	- Real estate activities	
กิจกรรมทางวิชาชีพ วิทยาศาสตร์และเทคโนโลยี	32	30	1	1	-	- Professional, scientific and technical activities	
การให้เช่า บริการท่องเที่ยว และการบริการสนับสนุนอื่น ๆ	180	180	-	-	-	- Administrative and support service activities	

ตาราง 11 จำนวนสถานประกอบการ จำนวนตามรูปแบบการจัดตั้งทางเศรษฐกิจ และกิจกรรมทางเศรษฐกิจ (ต่อ)

TABLE 11 NUMBER OF ESTABLISHMENTS BY FORM OF ECONOMIC ORGANIZATION AND ECONOMIC ACTIVITY (Cont'd)

กิจกรรมทางเศรษฐกิจ	จำนวน สถานประกอบการ Number of establishments	รูปแบบการจัดตั้งทางเศรษฐกิจ				Form of economic organization	Economic activity
		สำนักงานเดี่ยว Single unit	สำนักงานใหญ่ Head office	สาขาสถานสาขา Branch	อื่นๆ Others		
ศิลปะ ความเป็นบันเทิงและนันทนาการ	191	191	-	-	-	- Arts, entertainment and recreation	
กิจกรรมบริการอื่น ๆ	1,274	1,274	-	-	-	- Other service activities	
การผลิต	10,414	10,409	2	2	1	1 Manufacturing	
การจัดการและการบำบัดน้ำเสีย ของเสียและสิ่งปฏิกูล	6	6	-	-	-	- Sewerage, waste management and remediation activities	
การก่อสร้าง	693	691	2	-	-	- Construction	
การขนส่งทางบก สถานที่เก็บสินค้า	532	521	2	9	-	- Land transport and storage	
กิจกรรมด้านโรงพยาบาลเอกชน	-	-	-	-	-	- Private hospital activities	

ที่มา : สำมะโนธุรกิจและอุตสาหกรรม พ.ศ. 2555 (ข้อมูลพื้นฐาน) จังหวัดแพร่ สำนักงานสถิติแห่งชาติ กระทรวงเทคโนโลยีสารสนเทศและการสื่อสาร

Source : The 2012 Business and Industrial Census (Basic Information), Phrae Province, National Statistical Office, Ministry of Information and Communication Technology.

ตาราง 12 จำนวนสถานประกอบการ จำนวนตามสัดส่วนของการร่วมลงทุนหรือถือหุ้นของต่างประเทศ และกิจกรรมทางเศรษฐกิจ

TABLE 12 NUMBER OF ESTABLISHMENTS BY PROPORTION OF FOREIGN INVESTMENT OR SHARE HOLDING AND ECONOMIC ACTIVITY

กิจกรรมทางเศรษฐกิจ	จำนวน สถานประกอบการ Number of establishments	ไม่มีต่างประเทศ ร่วมลงทุนหรือถือหุ้น No foreign's investment or share holding	สัดส่วนของการร่วมลงทุนหรือถือหุ้น			Economic activity
			< 10%	10 - 50%	> 50%	
รวม	253	250	3	1	1	Total
การขายส่งและการขายปลีก การซ่อมแซมยานยนต์ และจักรยานยนต์	43	43	-	-	-	- Wholesale and retail trade; repair of motor vehicles and motorcycles
การขายส่ง	23	22	1	-	-	- Wholesale trade
การขายปลีก	102	101	1	-	-	1 Retail trade
ที่พักแรม บริการอาหารและเครื่องดื่ม	11	11	-	-	-	- Accommodation, food and beverage service activities
ข้อมูลข่าวสาร คอมพิวเตอร์ และการสื่อสาร	7	7	-	-	-	- Information and communication
กิจกรรมอสังหาริมทรัพย์	3	3	-	-	-	- Real estate activities
กิจกรรมทางวิชาชีพ วิทยาศาสตร์และเทคโนโลยี	1	1	-	-	-	- Professional, scientific and technical activities
การให้เช่า บริการท่องเที่ยว และการบริการสนับสนุนอื่น ๆ	3	3	-	-	-	- Administrative and support service activities
ศิลปะ ความบันเทิงและนันทนาการ	-	-	-	-	-	- Arts, entertainment and recreation
กิจกรรมบริการอื่น ๆ	2	2	-	-	-	- Other service activities
การผลิต	19	18	1	-	1	- Manufacturing
การจัดการและการบำบัดน้ำเสีย ของเสียและสิ่งปฏิกูล	-	-	-	-	-	- Sewerage, waste management and remediation activities
การก่อสร้าง	11	11	-	-	-	- Construction
การขนส่งทางบก สถานที่เก็บสินค้า	28	28	-	-	-	- Land transport and storage
กิจกรรมด้านโรงพยาบาลเอกชน	-	-	-	-	-	- Private hospital activities

ตาราง 12 จำนวนสถานประกอบการ จำนวนตามสัดส่วนของการร่วมลงทุนหรือถือหุ้นของต่างประเทศ และกิจกรรมทางเศรษฐกิจ (ต่อ)

TABLE 12 NUMBER OF ESTABLISHMENTS BY PROPORTION OF FOREIGN INVESTMENT OR SHARE HOLDING AND ECONOMIC ACTIVITY (Cont'd)

กิจกรรมทางเศรษฐกิจ	จำนวน สถานประกอบการ Number of establishments	ไม่มีต่างประเทศ ร่วมลงทุนหรือถือหุ้น No foreign's investment or share holding	สัดส่วนของการร่วมลงทุนหรือถือหุ้น			Economic activity
			< 10%	10 - 50%	> 50%	
		รวม Total				
ในเขตเทศบาล	163	161	2	1	1	Municipal area
การขายส่งและการขายปลีก การซ่อมแซมยานยนต์ และจักรยานยนต์	33	33	-	-	-	- Wholesale and retail trade; repair of motor vehicles and motorcycles
การขายส่ง	14	14	-	-	-	- Wholesale trade
การขายปลีก	67	66	1	-	1	1 Retail trade
ที่พักแรม บริการอาหารและเครื่องดื่ม	5	5	-	-	-	- Accommodation, food and beverage service activities
ข้อมูลข่าวสาร คอมพิวเตอร์ และการสื่อสาร	3	3	-	-	-	- Information and communication
กิจกรรมอสังหาริมทรัพย์	2	2	-	-	-	- Real estate activities
กิจกรรมทางวิชาชีพ วิทยาศาสตร์และเทคโนโลยี	1	1	-	-	-	- Professional, scientific and technical activities
การให้เช่า บริการท่องเที่ยว และการบริการสนับสนุนอื่น ๆ	3	3	-	-	-	- Administrative and support service activities
ศิลปะ ความบันเทิงและนันทนาการ	-	-	-	-	-	- Arts, entertainment and recreation
กิจกรรมบริการอื่น ๆ	2	2	-	-	-	- Other service activities
การผลิต	10	9	1	-	1	- Manufacturing
การจัดการและการบำบัดน้ำเสีย ของเสียและสิ่งปฏิกูล	-	-	-	-	-	- Sewerage, waste management and remediation activities
การก่อสร้าง	8	8	-	-	-	- Construction
การขนส่งทางบก สถานที่เก็บสินค้า	15	15	-	-	-	- Land transport and storage
กิจกรรมด้านโรงพยาบาลเอกชน	-	-	-	-	-	- Private hospital activities

ตาราง 12 จำนวนสถานประกอบการ จำนวนตามสัดส่วนของการร่วมลงทุนหรือถือหุ้นของต่างประเทศ และกิจกรรมทางเศรษฐกิจ (ต่อ)

TABLE 12 NUMBER OF ESTABLISHMENTS BY PROPORTION OF FOREIGN INVESTMENT OR SHARE HOLDING AND ECONOMIC ACTIVITY (Cont'd)

กิจกรรมทางเศรษฐกิจ	จำนวน สถานประกอบการ Number of establishments	ไม่มีต่างประเทศ ร่วมลงทุนหรือถือหุ้น No foreign's investment or share holding	สัดส่วนของการร่วมลงทุนหรือถือหุ้น			Economic activity
			< 10%	10 - 50%	> 50%	
			รวม Total			
นอกเขตเทศบาล	90	89	1	1	-	Non - municipal area
การขายส่งและการขายปลีก การซ่อมแซมยานยนต์ และจักรยานยนต์	10	10	-	-	-	Wholesale and retail trade; repair of motor vehicles and motorcycles
การขายส่ง	9	8	1	1	-	Wholesale trade
การขายปลีก	35	35	-	-	-	Retail trade
ที่พักแรม บริการอาหารและเครื่องดื่ม	6	6	-	-	-	Accommodation, food and beverage service activities
ข้อมูลข่าวสาร คอมพิวเตอร์ และการสื่อสาร	4	4	-	-	-	Information and communication
กิจกรรมอสังหาริมทรัพย์	1	1	-	-	-	Real estate activities
กิจกรรมทางวิชาชีพ วิทยาศาสตร์และเทคโนโลยี	-	-	-	-	-	Professional, scientific and technical activities
การให้เช่า บริการท่องเที่ยว และการบริการสนับสนุนอื่น ๆ	-	-	-	-	-	Administrative and support service activities
ศิลปะ ความบันเทิงและนันทนาการ	-	-	-	-	-	Arts, entertainment and recreation
กิจกรรมบริการอื่น ๆ	-	-	-	-	-	Other service activities
การผลิต	9	9	-	-	-	Manufacturing
การจัดการและการบำบัดน้ำเสีย ของเสียและสิ่งปฏิกูล	-	-	-	-	-	Sewerage, waste management and remediation activities
การก่อสร้าง	3	3	-	-	-	Construction
การขนส่งทางบก สถานที่เก็บสินค้า	13	13	-	-	-	Land transport and storage
กิจกรรมด้านโรงพยาบาลเอกชน	-	-	-	-	-	Private hospital activities

หมายเหตุ : เฉพาะสถานประกอบการที่มีรูปแบบการจัดตั้งตามกฎหมายเป็นบริษัทจำกัด และบริษัทจำกัด (มหาชน)

Note : Only establishments which were company limited and public company limited.

ที่มา : สำนักเศรษฐกิจและอุตสาหกรรม พ.ศ. 2555 (ข้อมูลพื้นฐาน) จังหวัดแพร่ สำนักงานสถิติแห่งชาติ กระทรวงเทคโนโลยีสารสนเทศและการสื่อสาร

Source : The 2012 Business and Industrial Census (Basic Information), Phrae Province, National Statistical Office, Ministry of Information and Communication Technology.

ตาราง 13 จำนวนสถานประกอบการ จำนวนตามขนาดของสถานประกอบการ (จำนวนคนทำงาน) และกิจกรรมทางเศรษฐกิจ

TABLE 13 NUMBER OF ESTABLISHMENTS BY SIZE OF ESTABLISHMENT (NUMBER OF PERSONS ENGAGED) AND ECONOMIC ACTIVITY

กิจกรรมทางเศรษฐกิจ	จำนวน สถานประกอบการ Number of establishments	ขนาดของสถานประกอบการ (จำนวนคนทำงาน) Size of establishment (Number of persons engaged)												Economic activity	
		1 - 5	6 - 10	11 - 15	16 - 20	21 - 25	26 - 30	31 - 50	51 - 100	101 - 200	201 - 500	501 - 1,000	> 1,000		
รวม	35,377	33,842	1,017	284	83	62	20	43	14	9	3	-	-	-	Total
การขายส่งและการขายปลีก การซ่อมแซมยานยนต์ และจักรยานยนต์	1,565	1,496	38	16	4	6	-	2	3	-	-	-	-	-	- Wholesale and retail trade; repair of motor vehicles and motorcycles
การขายส่ง	1,023	932	58	14	5	8	-	6	-	-	-	-	-	-	- Wholesale trade
การขายปลีก	8,416	8,226	113	42	14	5	7	7	1	-	1	-	-	-	- Retail trade
ที่พักแรม บริการอาหารและเครื่องดื่ม	2,951	2,854	64	19	4	4	2	1	3	-	-	-	-	-	- Accommodation, food and beverage service activities
ข้อมูลข่าวสาร คอมพิวเตอร์ และการสื่อสาร	51	47	1	1	1	1	-	-	-	-	-	-	-	-	- Information and communication
กิจกรรมอสังหาริมทรัพย์	687	682	1	4	-	-	-	-	-	-	-	-	-	-	- Real estate activities
กิจกรรมทางวิชาชีพ วิทยาศาสตร์และเทคโนโลยี	136	131	5	-	-	-	-	-	-	-	-	-	-	-	- Professional, scientific and technical activities
การให้เช่า บริการท่องเที่ยว และการบริการสนับสนุนอื่น ๆ	427	416	6	3	1	1	-	-	-	-	-	-	-	-	- Administrative and support service activities
ศิลปะ ความบันเทิงและนันทนาการ	423	401	18	3	-	1	-	-	-	-	-	-	-	-	- Arts, entertainment and recreation
กิจกรรมบริการอื่น ๆ	2,562	2,553	6	2	-	1	-	-	-	-	-	-	-	-	- Other service activities
การผลิต	15,333	14,611	476	129	43	30	8	21	6	7	2	-	-	-	- Manufacturing
การจัดการและการบำบัดน้ำเสีย ของเสียและสิ่งปฏิกูล	42	40	1	-	-	1	-	-	-	-	-	-	-	-	- Sewerage, waste management and remediation activities
การก่อสร้าง	1,015	734	213	48	11	3	2	3	1	-	-	-	-	-	- Construction
การขนส่งทางบก สถานีรถไฟสินค้า	744	719	17	3	-	1	1	3	-	-	-	-	-	-	- Land transport and storage
กิจกรรมด้านโรงพยาบาลเอกชน	2	-	-	-	-	-	-	-	-	2	-	-	-	-	- Private hospital activities
ไม่จดทะเบียน	14,039	13,408	384	125	45	28	7	27	10	3	2	-	-	-	- Municipal area
การขายส่งและการขายปลีก การซ่อมแซมยานยนต์ และจักรยานยนต์	734	692	24	10	3	1	-	2	2	-	-	-	-	-	- Wholesale and retail trade; repair of motor vehicles and motorcycles
การขายส่ง	349	302	26	8	3	4	-	6	-	-	-	-	-	-	- Wholesale trade
การขายปลีก	3,665	3,555	58	30	9	5	2	5	1	-	-	-	-	-	- Retail trade
ที่พักแรม บริการอาหารและเครื่องดื่ม	1,458	1,398	40	11	1	2	2	1	3	-	-	-	-	-	- Accommodation, food and beverage service activities
ข้อมูลข่าวสาร คอมพิวเตอร์ และการสื่อสาร	28	26	-	1	1	-	-	-	-	-	-	-	-	-	- Information and communication
กิจกรรมอสังหาริมทรัพย์	443	440	1	2	-	-	-	-	-	-	-	-	-	-	- Real estate activities
กิจกรรมทางวิชาชีพ วิทยาศาสตร์และเทคโนโลยี	104	100	4	-	-	-	-	-	-	-	-	-	-	-	- Professional, scientific and technical activities
การให้เช่า บริการท่องเที่ยว และการบริการสนับสนุนอื่น ๆ	247	241	2	2	1	1	-	-	-	-	-	-	-	-	- Administrative and support service activities
ศิลปะ ความบันเทิงและนันทนาการ	232	218	11	2	-	1	-	-	-	-	-	-	-	-	- Arts, entertainment and recreation
กิจกรรมบริการอื่น ๆ	1,288	1,282	5	-	-	1	-	-	-	-	-	-	-	-	- Other service activities
การผลิต	4,919	4,686	147	37	22	12	-	9	3	1	2	-	-	-	- Manufacturing
การจัดการและการบำบัดน้ำเสีย ของเสียและสิ่งปฏิกูล	36	35	1	-	-	-	-	-	-	-	-	-	-	-	- Sewerage, waste management and remediation activities
การก่อสร้าง	322	234	59	20	5	-	2	1	1	-	-	-	-	-	- Construction
การขนส่งทางบก สถานีรถไฟสินค้า	212	199	6	2	-	1	1	3	-	-	-	-	-	-	- Land transport and storage
กิจกรรมด้านโรงพยาบาลเอกชน	2	-	-	-	-	-	-	-	-	2	-	-	-	-	- Private hospital activities



ตาราง 14 จำนวนคนทำงานในสถานประกอบการ ขนาดตามขนาดของสถานประกอบการ (จำนวนคนทำงาน) และกิจกรรมทางเศรษฐกิจ  
TABLE 14 NUMBER OF PERSONS ENGAGED IN ESTABLISHMENTS BY SIZE OF ESTABLISHMENT (NUMBER OF PERSONS ENGAGED) AND ECONOMIC ACTIVITY

กิจกรรมทางเศรษฐกิจ	ขนาดของสถานประกอบการ (จำนวนคนทำงาน) Size of establishment (Number of persons engaged)													Economic activity
	จำนวนคนทำงาน													
	1 - 5	6 - 10	11 - 15	16 - 20	21 - 25	26 - 30	31 - 50	51 - 100	101 - 200	201 - 500	501 - 1,000	> 1,000		
รวม	71,364	52,151	7,405	3,556	1,486	1,410	575	1,647	1,011	1,236	887	-	-	Total
การขายส่งและการขายปลีก การซ่อมแถมยานยนต์ และจักรยานยนต์	3,362	2,407	263	214	75	142	-	66	195	-	-	-	-	- Wholesale and retail trade, repair of motor vehicles and motorcycles
การขายส่ง	2,786	1,729	410	168	82	176	-	221	-	-	-	-	-	- Wholesale trade
การขายปลีก	15,530	13,048	829	523	244	114	198	281	88	-	205	-	-	- Retail trade
ที่พักแรม บริการอาหารและเครื่องดื่ม	5,732	4,552	470	229	74	91	60	47	209	-	-	-	-	- Accommodation, food and beverage service activities
ข้อมูลข่าวสาร คอมพิวเตอร์ และการสื่อสาร	130	66	7	14	20	23	-	-	-	-	-	-	-	- Information and communication
กิจกรรมอสังหาริมทรัพย์	825	771	6	48	-	-	-	-	-	-	-	-	-	- Real estate activities
กิจกรรมทางวิชาชีพ วิทยาศาสตร์ และเทคนิค	271	239	32	-	-	-	-	-	-	-	-	-	-	- Professional, scientific and technical activities
การให้เช่า บริการท่องเที่ยว และการบริการสนับสนุนอื่น ๆ	776	644	45	45	20	22	-	-	-	-	-	-	-	- Administrative and support service activities
ศิลปะ ความบันเทิงและนันทนาการ	790	607	122	36	-	25	-	-	-	-	-	-	-	- Arts, entertainment and recreation
กิจกรรมบริการอื่น ๆ	2,995	2,904	46	22	-	23	-	-	-	-	-	-	-	- Other service activities
การผลิต	31,926	22,177	3,535	1,632	787	680	232	792	439	970	682	-	-	- Manufacturing
การจัดการและการบำบัดน้ำเสีย ของเสียและสิ่งปฏิกูล	104	74	6	-	-	24	-	-	-	-	-	-	-	- Sewerage, waste management and remediation activities
การก่อสร้าง	4,716	2,130	1,506	586	184	68	59	103	80	-	-	-	-	- Construction
การขนส่งทางบก สถานที่เก็บสินค้า	1,155	803	128	39	-	22	26	137	-	-	-	-	-	- Land transport and storage
กิจกรรมด้านโรงพยาบาลเอกชน	266	-	-	-	-	-	-	-	-	266	-	-	-	- Private hospital activities
ในเขตเทศบาล	29,771	20,960	2,782	1,568	800	633	201	1,021	715	409	682	-	-	- Municipal area
การขายส่งและการขายปลีก การซ่อมแถมยานยนต์ และจักรยานยนต์	1,805	1,227	170	128	55	25	-	66	134	-	-	-	-	- Wholesale and retail trade, repair of motor vehicles and motorcycles
การขายส่ง	1,218	579	187	96	49	86	-	221	-	-	-	-	-	- Wholesale trade
การขายปลีก	7,274	5,889	412	377	157	114	56	181	88	-	-	-	-	- Retail trade
ที่พักแรม บริการอาหารและเครื่องดื่ม	3,227	2,421	295	129	20	46	60	47	209	-	-	-	-	- Accommodation, food and beverage service activities
ข้อมูลข่าวสาร คอมพิวเตอร์ และการสื่อสาร	69	35	-	14	20	-	-	-	-	-	-	-	-	- Information and communication
กิจกรรมอสังหาริมทรัพย์	527	496	6	25	-	-	-	-	-	-	-	-	-	- Real estate activities
กิจกรรมทางวิชาชีพ วิทยาศาสตร์ และเทคนิค	204	178	26	-	-	-	-	-	-	-	-	-	-	- Professional, scientific and technical activities
การให้เช่า บริการท่องเที่ยว และการบริการสนับสนุนอื่น ๆ	455	369	14	30	20	22	-	-	-	-	-	-	-	- Administrative and support service activities
ศิลปะ ความบันเทิงและนันทนาการ	466	344	74	23	-	25	-	-	-	-	-	-	-	- Arts, entertainment and recreation
กิจกรรมบริการอื่น ๆ	1,576	1,513	40	-	-	23	-	-	-	-	-	-	-	- Other service activities
การผลิต	10,551	6,947	1,093	477	397	270	-	338	204	143	682	-	-	- Manufacturing
การจัดการและการบำบัดน้ำเสีย ของเสียและสิ่งปฏิกูล	69	63	6	-	-	-	-	-	-	-	-	-	-	- Sewerage, waste management and remediation activities
การก่อสร้าง	1,578	664	417	245	82	-	59	31	80	-	-	-	-	- Construction
การขนส่งทางบก สถานที่เก็บสินค้า	486	235	42	24	-	22	26	137	-	-	-	-	-	- Land transport and storage
กิจกรรมด้านโรงพยาบาลเอกชน	266	-	-	-	-	-	-	-	-	266	-	-	-	- Private hospital activities



ตาราง 14 จำนวนคนทำงานในสถานประกอบการ จำแนกตามขนาดของสถานประกอบการ (จำนวนคนทำงาน) และกิจกรรมทางเศรษฐกิจ (ต่อ)  
TABLE 14 NUMBER OF PERSONS ENGAGED IN ESTABLISHMENTS BY SIZE OF ESTABLISHMENT (NUMBER OF PERSONS ENGAGED) AND ECONOMIC ACTIVITY (Cont'd)

กิจกรรมทางเศรษฐกิจ	จำนวน คนทำงาน Number of persons engaged	ขนาดของสถานประกอบการ (จำนวนคนทำงาน) Size of establishment (Number of persons engaged)											Economic activity	
		Size of establishment (Number of persons engaged)												
		1 - 5	6 - 10	11 - 15	16 - 20	21 - 25	26 - 30	31 - 50	51 - 100	101 - 200	201 - 500	501 - 1,000		> 1,000
นอกเขตเทศบาล	41,593	31,191	4,623	1,988	686	777	374	626	296	827	205	-	-	Non - municipal area
การขายส่งและการขายปลีก การซ่อมแซมยานยนต์ และจักรยานยนต์	1,557	1,180	93	86	20	117	-	-	61	-	-	-	-	- Wholesale and retail trade; repair of motor vehicles and motorcycles
การขายส่ง	1,568	1,150	223	72	33	90	-	-	-	-	-	-	-	- Wholesale trade
การขายปลีก	8,256	7,159	417	146	87	-	142	100	-	-	205	-	-	- Retail trade
ที่พักแรม บริการอาหารและเครื่องดื่ม	2,505	2,131	175	100	54	45	-	-	-	-	-	-	-	- Accommodation, food and beverage service activities
ข้อมูลข่าวสาร คอมพิวเตอร์ และการสื่อสาร	61	31	7	-	-	23	-	-	-	-	-	-	-	- Information and communication
กิจกรรมอสังหาริมทรัพย์	298	275	-	23	-	-	-	-	-	-	-	-	-	- Real estate activities
กิจกรรมทางวิชาชีพ วิทยาศาสตร์และเทคโนโลยี	67	61	6	-	-	-	-	-	-	-	-	-	-	- Professional, scientific and technical activities
การให้เช่า บริการห้องเช่า และการบริการสนับสนุนอื่น ๆ	321	275	31	15	-	-	-	-	-	-	-	-	-	- Administrative and support service activities
ศิลปะ ความบันเทิงและนันทนาการ	324	263	48	13	-	-	-	-	-	-	-	-	-	- Arts, entertainment and recreation
กิจกรรมบริการอื่น ๆ	1,419	1,391	6	22	-	-	-	-	-	-	-	-	-	- Other service activities
การผลิต	21,375	15,230	2,442	1,155	390	410	232	454	235	827	-	-	-	- Manufacturing
การจัดการและการบำบัดน้ำเสีย ของเสียและสิ่งปฏิกูล	35	11	-	-	-	24	-	-	-	-	-	-	-	- Sewerage, waste management and remediation activities
การก่อสร้าง	3,138	1,466	1,089	341	102	68	-	72	-	-	-	-	-	- Construction
การขนส่งทางบก สถานที่เก็บสินค้า	669	568	86	15	-	-	-	-	-	-	-	-	-	- Land transport and storage
กิจกรรมด้านโรงพยาบาลเอกชน	-	-	-	-	-	-	-	-	-	-	-	-	-	- Private hospital activities

ที่มา : สำนักงานธุรกิจและอุตสาหกรรม พ.ศ. 2555 (ข้อมูลพื้นฐาน) จังหวัดแพร่ สำนักงานสถิติแห่งชาติ กระทรวงเทคโนโลยีสารสนเทศและการสื่อสาร

Source : The 2012 Business and Industrial Census (Basic Information), Phrae Province, National Statistical Office, Ministry of Information and Communication Technology.

ตาราง 15 จำนวนสถานประกอบการ จำนวนตามขนาดของสถานประกอบการ (จำนวนผู้จ้าง) และกิจกรรมทางเศรษฐกิจ  
 TABLE 15 NUMBER OF ESTABLISHMENTS BY SIZE OF ESTABLISHMENT (NUMBER OF EMPLOYEES) AND ECONOMIC ACTIVITY

กิจกรรมทางเศรษฐกิจ	จำนวน สถานประกอบการ Number of establishments	ขนาดของสถานประกอบการ (จำนวนผู้จ้าง)											No.	Economic activity		
		1 - 5	6 - 10	11 - 15	16 - 20	21 - 25	26 - 30	31 - 50	51 - 100	101 - 200	201 - 500	501 - 1,000			> 1,000	
รวม	35,377	3,927	593	145	73	22	22	29	11	6	3	-	-	30,546	Total	
การขายส่งและการขายปลีก การซ่อมแซมยานยนต์ และจักรยานยนต์	1,565	325	17	13	5	4	2	1	2	-	-	-	-	1,196	Wholesale and retail trade; repair of motor vehicles and motorcycles	
การขายส่ง	1,023	195	28	7	7	2	3	3	-	-	-	-	-	778	Wholesale trade	
การขายปลีก	8,416	725	70	24	14	4	4	5	1	-	1	-	-	7,568	Retail trade	
ที่พักรวม บริการอาหารและเครื่องดื่ม	2,851	342	41	7	4	2	2	2	2	-	-	-	-	2,549	Accommodation, food and beverage service activities	
ข้อมูลข่าวสาร คอมพิวเตอร์ และการสื่อสาร	51	6	1	1	1	1	-	-	-	-	-	-	-	41	Information and communication	
กิจกรรมก่อสร้างที่ปรึกษา	687	26	-	1	-	-	-	-	-	-	-	-	-	660	Real estate activities	
กิจกรรมทางวิชาชีพ วิทยาศาสตร์และเทคโนโลยี	136	37	3	-	-	-	-	-	-	-	-	-	-	96	Professional, scientific and technical activities	
การให้เช่า บริการท่องเที่ยว และการบริการสนับสนุนอื่น ๆ	427	64	3	3	2	-	-	-	-	-	-	-	-	355	Administrative and support service activities	
ศิลปะ ความบันเทิงและนันทนาการ	423	48	7	1	4	1	-	-	-	-	-	-	-	366	Arts, entertainment and recreation	
กิจกรรมบริการอื่น ๆ	2,562	75	3	-	1	-	-	-	-	-	-	-	-	2,483	Other service activities	
การผลิต	15,333	1,473	281	64	31	6	7	14	5	4	2	-	-	13,446	Manufacturing	
การจัดการและการบำบัดน้ำเสีย ของเสียและสิ่งปฏิกูล	42	7	-	-	-	-	-	-	-	-	-	-	-	35	Sewerage, waste management and remediation activities	
การก่อสร้าง	1,015	566	126	22	7	1	4	1	1	-	-	-	-	287	Construction	
การขนส่งทางบก สถานีเดินเท้า	744	38	13	2	1	1	-	3	-	-	-	-	-	686	Land transport and storage	
กิจกรรมด้านโรงพยาบาลเอกชน	2	-	-	-	-	-	-	-	-	2	-	-	-	-	-	Private hospital activities
ในเขตเทศบาล	14,039	1,711	226	68	33	11	16	18	6	2	2	-	-	11,946	Municipal area	
การขายส่งและการขายปลีก การซ่อมแซมยานยนต์ และจักรยานยนต์	734	194	14	7	3	-	2	1	1	-	-	-	-	512	Wholesale and retail trade; repair of motor vehicles and motorcycles	
การขายส่ง	349	79	14	4	3	1	3	3	-	-	-	-	-	242	Wholesale trade	
การขายปลีก	3,665	422	38	17	8	4	2	3	1	-	-	-	-	3,170	Retail trade	
ที่พักรวม บริการอาหารและเครื่องดื่ม	1,458	223	25	4	2	1	2	2	2	-	-	-	-	1,199	Accommodation, food and beverage service activities	
ข้อมูลข่าวสาร คอมพิวเตอร์ และการสื่อสาร	28	1	-	1	1	1	-	-	-	-	-	-	-	25	Information and communication	
กิจกรรมก่อสร้างที่ปรึกษา	443	15	-	1	-	-	-	-	-	-	-	-	-	427	Real estate activities	
กิจกรรมทางวิชาชีพ วิทยาศาสตร์และเทคโนโลยี	104	26	3	-	-	-	-	-	-	-	-	-	-	75	Professional, scientific and technical activities	
การให้เช่า บริการท่องเที่ยว และการบริการสนับสนุนอื่น ๆ	247	32	1	2	2	-	-	-	-	-	-	-	-	210	Administrative and support service activities	
ศิลปะ ความบันเทิงและนันทนาการ	232	32	4	-	1	-	-	-	-	-	-	-	-	195	Arts, entertainment and recreation	
กิจกรรมบริการอื่น ๆ	1,288	46	3	-	1	-	-	-	-	-	-	-	-	1,238	Other service activities	
การผลิต	4,919	451	79	22	13	3	4	6	1	-	2	-	-	4,338	Manufacturing	
การจัดการและการบำบัดน้ำเสีย ของเสียและสิ่งปฏิกูล	36	6	-	-	-	-	-	-	-	-	-	-	-	30	Sewerage, waste management and remediation activities	
การก่อสร้าง	322	166	40	9	1	-	3	-	1	-	-	-	-	102	Construction	
การขนส่งทางบก สถานีเดินเท้า	212	18	5	1	1	1	-	3	-	-	-	-	-	183	Land transport and storage	
กิจกรรมด้านโรงพยาบาลเอกชน	2	-	-	-	-	-	-	-	-	2	-	-	-	-	-	Private hospital activities

ตาราง 15 จำนวนสถานประกอบการ จำนวนตามขนาดของสถานประกอบการ (จำนวนลูกจ้าง) และกิจกรรมทางเศรษฐกิจ (ต่อ)

TABLE 15 NUMBER OF ESTABLISHMENTS BY SIZE OF ESTABLISHMENT (NUMBER OF EMPLOYEES) AND ECONOMIC ACTIVITY (Contd)

กิจกรรมทางเศรษฐกิจ	จำนวน สถานประกอบการ Number of establishments	ขนาดของสถานประกอบการ (จำนวนลูกจ้าง)											No	Economic activity		
		Size of establishment (Number of employees)														
		1 - 5	6 - 10	11 - 15	16 - 20	21 - 25	26 - 30	31 - 50	51 - 100	101 - 200	201 - 500	501 - 1,000			> 1,000	
นอกเขตเทศบาล	21,338	2,216	367	77	40	11	6	11	5	4	1	-	-	18,600	Non - municipal area	
การขายส่งและการขายปลีก การซ่อมยานยนต์ และจักรยานยนต์	831	131	3	6	2	4	-	-	1	-	-	-	-	684	Wholesale and retail trade; repair of motor vehicles and motorcycles	
การขายส่ง	674	116	14	3	4	1	-	-	-	-	-	-	-	536	Wholesale trade	
การขายปลีก	4,751	303	32	7	6	2	2	-	-	-	1	-	-	4,398	Retail trade	
ที่พักรวม บริการอาหารและเครื่องดื่ม	1,493	119	16	3	4	1	-	-	-	-	-	-	-	1,350	Accommodation, food and beverage service activities	
ข้อมูลข่าวสาร คอมพิวเตอร์ และการสื่อสาร	23	5	1	-	-	1	-	-	-	-	-	-	-	16	Information and communication	
กิจกรรมก่อสร้างที่ครัวเรือน	244	11	-	-	-	-	-	-	-	-	-	-	-	233	Real estate activities	
กิจกรรมทางวิชาชีพ วิทยาศาสตร์และเทคโนโลยี	32	11	-	-	-	-	-	-	-	-	-	-	-	21	Professional, scientific and technical activities	
การให้เช่า บริการท่องเที่ยว และการบริการสนับสนุนอื่น ๆ	180	32	2	1	-	-	-	-	-	-	-	-	-	145	Administrative and support service activities	
ศิลปะ ความบันเทิงและนันทนาการ	191	16	3	1	-	-	-	-	-	-	-	-	-	171	Arts, entertainment and recreation	
กิจกรรมบริการอื่น ๆ	1,274	29	-	-	-	-	-	-	-	-	-	-	-	1,245	Other service activities	
การผลิต	10,414	1,022	202	42	18	3	3	8	4	4	-	-	-	9,108	Manufacturing	
การจัดการและการบำบัดน้ำเสีย ของเสียและสิ่งปฏิกูล	6	1	-	-	-	-	-	-	-	-	-	-	-	5	Sewerage, waste management and remediation activities	
การก่อสร้าง	693	400	86	13	6	1	1	1	-	-	-	-	-	185	Construction	
การขนส่งทางบก สถานที่เก็บสินค้า	532	20	8	1	-	-	-	-	-	-	-	-	-	503	Land transport and storage	
กิจกรรมด้านโรงพยาบาลเอกชน	-	-	-	-	-	-	-	-	-	-	-	-	-	-	-	Private hospital activities

ที่มา : สำนักข้อมูลและอุตสาหกรรม พ.ศ. 2555 (ข้อมูลพื้นฐาน) จังหวัดแพร่ สำนักงานสถิติแห่งชาติ กระทรวงเทคโนโลยีสารสนเทศและการสื่อสาร

Source : The 2012 Business and Industrial Census (Basic Information), Phrae Province, National Statistical Office, Ministry of Information and Communication Technology.

ตาราง 16 จำนวนผู้จ้างงานตามประเภทกิจการ (จำนวนคนทำงาน) และกิจกรรมทางเศรษฐกิจ  
TABLE 16 NUMBER OF EMPLOYEES IN ESTABLISHMENTS BY SIZE OF ESTABLISHMENT (NUMBER OF PERSONS ENGAGED) AND ECONOMIC ACTIVITY

กิจการทางเศรษฐกิจ	ขนาดของสถานประกอบการ (จำนวนคนทำงาน)													Economic activity		
	Size of establishment (Number of persons engaged)															
	1 - 5	6 - 10	11 - 15	16 - 20	21 - 25	26 - 30	31 - 50	51 - 100	101 - 200	201 - 500	501 - 1,000	> 1,000				
รวม	22,428	7,096	5,600	2,819	1,094	1,124	398	1,447	992	971	887	-	-	-	-	Total
การขายส่งและขายปลีก การซ่อมแซมยานยนต์ และจักรยานยนต์	1,417	574	207	189	72	122	-	60	193	-	-	-	-	-	-	- Wholesale and retail trade; repair of motor vehicles and motorcycles
การขายส่ง	1,244	357	306	134	76	161	-	210	-	-	-	-	-	-	-	- Wholesale trade
การขายปลีก	3,380	1,265	659	410	224	107	147	275	88	-	205	-	-	-	-	- Retail trade
ที่พักแรม บริการอาหารและเครื่องดื่ม	1,543	586	328	172	69	78	60	46	204	-	-	-	-	-	-	- Accommodation, food and beverage service activities
ข้อมูลข่าวสาร คอมพิวเตอร์ และกิจการสื่อสาร	74	11	6	14	20	23	-	-	-	-	-	-	-	-	-	- Information and communication
กิจกรรมอสังหาริมทรัพย์	54	35	5	14	-	-	-	-	-	-	-	-	-	-	-	- Real estate activities
กิจกรรมทางวิชาชีพ วิทยาศาสตร์และเทคโนโลยี	97	69	28	-	-	-	-	-	-	-	-	-	-	-	-	- Professional, scientific and technical activities
การค้าปลีก บริการท่องเที่ยว และการบริการสนับสนุนอื่น ๆ	220	105	38	40	19	18	-	-	-	-	-	-	-	-	-	- Administrative and support service activities
ศิลปะ ความบันเทิงและนันทนาการ	224	91	88	22	-	23	-	-	-	-	-	-	-	-	-	- Arts, entertainment and recreation
กิจกรรมบริการอื่น ๆ	185	128	37	-	-	20	-	-	-	-	-	-	-	-	-	- Other service activities
การผลิต	9,696	2,603	2,545	1,276	440	488	108	621	427	706	682	-	-	-	-	- Manufacturing
การจัดการและการบำบัดน้ำเสีย ของเสียและสิ่งปฏิกูล	16	11	5	-	-	-	-	-	-	-	-	-	-	-	-	- Sewerage, waste management and remediation activities
การก่อสร้าง	3,434	1,201	1,242	515	174	64	58	100	80	-	-	-	-	-	-	- Construction
การขนส่งทางบก สถานีที่ทันสมัย	379	60	106	33	-	20	25	135	-	-	-	-	-	-	-	- Land transport and storage
กิจกรรมด้านโรงพยาบาลเอกชน	265	-	-	-	-	-	-	-	-	265	-	-	-	-	-	- Private hospital activities
ในเขตเทศบาล	10,211	3,019	2,082	1,210	615	541	192	933	702	265	682	-	-	-	-	- Municipal area
การขายส่งและขายปลีก การซ่อมแซมยานยนต์ และจักรยานยนต์	859	354	132	115	52	13	-	60	133	-	-	-	-	-	-	- Wholesale and retail trade; repair of motor vehicles and motorcycles
การขายส่ง	687	137	142	74	45	79	-	210	-	-	-	-	-	-	-	- Wholesale trade
การขายปลีก	1,905	726	323	296	141	107	49	175	88	-	-	-	-	-	-	- Retail trade
ที่พักแรม บริการอาหารและเครื่องดื่ม	1,034	375	201	96	15	37	60	46	204	-	-	-	-	-	-	- Accommodation, food and beverage service activities
ข้อมูลข่าวสาร คอมพิวเตอร์ และกิจการสื่อสาร	36	2	-	14	20	-	-	-	-	-	-	-	-	-	-	- Information and communication
กิจกรรมอสังหาริมทรัพย์	39	20	5	14	-	-	-	-	-	-	-	-	-	-	-	- Real estate activities
กิจกรรมทางวิชาชีพ วิทยาศาสตร์และเทคโนโลยี	70	47	23	-	-	-	-	-	-	-	-	-	-	-	-	- Professional, scientific and technical activities
การค้าปลีก บริการท่องเที่ยว และการบริการสนับสนุนอื่น ๆ	129	53	12	27	19	18	-	-	-	-	-	-	-	-	-	- Administrative and support service activities
ศิลปะ ความบันเทิงและนันทนาการ	144	56	55	10	-	23	-	-	-	-	-	-	-	-	-	- Arts, entertainment and recreation
กิจกรรมบริการอื่น ๆ	137	85	32	-	-	20	-	-	-	-	-	-	-	-	-	- Other service activities
การผลิต	3,482	768	751	337	246	224	-	277	197	-	682	-	-	-	-	- Manufacturing
การจัดการและการบำบัดน้ำเสีย ของเสียและสิ่งปฏิกูล	12	7	5	-	-	-	-	-	-	-	-	-	-	-	-	- Sewerage, waste management and remediation activities
การก่อสร้าง	1,146	361	334	206	77	-	58	30	80	-	-	-	-	-	-	- Construction
การขนส่งทางบก สถานีที่ทันสมัย	266	28	37	21	-	20	25	135	-	-	-	-	-	-	-	- Land transport and storage
กิจกรรมด้านโรงพยาบาลเอกชน	265	-	-	-	-	-	-	-	-	265	-	-	-	-	-	- Private hospital activities

ตาราง 16 จำนวนผู้จ้างในสถานประกอบการ จำนวนตามขนาดของสถานประกอบการ (จำนวนพนักงาน) และกิจกรรมทางเศรษฐกิจ (ต่อ)  
 TABLE 16 NUMBER OF EMPLOYEES IN ESTABLISHMENTS BY SIZE OF ESTABLISHMENT (NUMBER OF PERSONS ENGAGED) AND ECONOMIC ACTIVITY (Cont'd)

กิจกรรมทางเศรษฐกิจ	จำนวน ผู้จ้าง Number of employees	ขนาดของสถานประกอบการ (จำนวนพนักงาน)										Economic activity			
		1 - 5	6 - 10	11 - 15	16 - 20	21 - 25	26 - 30	31 - 50	51 - 100	101 - 200	201 - 500		501 - 1,000	> 1,000	
นอกเขตเทศบาล	12,217	4,077	3,548	1,609	479	583	206	514	290	706	205	-	-	-	Non - municipal area
การขายส่งและการขายปลีก การซ่อมยานยนต์ และจักรยานยนต์	558	220	75	74	20	109	-	-	60	-	-	-	-	-	- Wholesale and retail trade; repair of motor vehicles and motorcycles
การขายส่ง	557	220	164	60	31	82	-	-	-	-	-	-	-	-	- Wholesale trade
การขายปลีก	1,475	539	336	114	83	-	98	100	-	-	205	-	-	-	- Retail trade
ที่พักแรม บริการอาหารและเครื่องดื่ม	509	211	127	76	54	41	-	-	-	-	-	-	-	-	- Accommodation, food and beverage service activities
ข้อมูลข่าวสาร คอมพิวเตอร์ และการสื่อสาร	38	9	6	-	-	23	-	-	-	-	-	-	-	-	- Information and communication
กิจกรรมอสังหาริมทรัพย์	15	15	-	-	-	-	-	-	-	-	-	-	-	-	- Real estate activities
กิจกรรมทางวิชาชีพ วิทยาศาสตร์และเทคโนโลยี	27	22	5	-	-	-	-	-	-	-	-	-	-	-	- Professional, scientific and technical activities
การให้คำ บริการท่องเที่ยว และการบริการสนับสนุนอื่น ๆ	91	52	26	13	-	-	-	-	-	-	-	-	-	-	- Administrative and support service activities
ศิลปะ ความบันเทิงและนันทนาการ	80	35	33	12	-	-	-	-	-	-	-	-	-	-	- Arts, entertainment and recreation
กิจกรรมบริการอื่น ๆ	48	43	5	-	-	-	-	-	-	-	-	-	-	-	- Other service activities
การผลิต	6,414	1,835	1,794	939	194	264	108	344	230	706	-	-	-	-	- Manufacturing
การจัดการและการบำบัดน้ำเสีย ของเสียและสิ่งปฏิกูล	4	4	-	-	-	-	-	-	-	-	-	-	-	-	- Sewerage, waste management and remediation activities
การก่อสร้าง	2,288	840	908	309	97	64	-	70	-	-	-	-	-	-	- Construction
การขายส่งทางบก สถานที่เก็บสินค้า	113	32	69	12	-	-	-	-	-	-	-	-	-	-	- Land transport and storage
กิจกรรมด้านโรงพยาบาลเอกชน	-	-	-	-	-	-	-	-	-	-	-	-	-	-	- Private hospital activities

ที่มา : สำนักข้อมูลเชิงสถิติการกรม พ.ศ. 2555 (ข้อมูลพื้นฐาน) จังหวัดแพร่ สำนักงานสถิติแห่งชาติ กระทรวงเทคโนโลยีสารสนเทศและการสื่อสาร  
 Source : The 2012 Business and Industrial Census (Basic Information), Phae Province, National Statistical Office, Ministry of Information and Communication Technology.

ตาราง 17 จำนวนสถานประกอบการ จำแนกตามการขายสินค้าหรือบริการทางอินเทอร์เน็ต และกิจกรรมทางเศรษฐกิจ

TABLE 17 NUMBER OF ESTABLISHMENTS BY SALES OF GOODS VIA INTERNET AND ECONOMIC ACTIVITY

กิจกรรมทางเศรษฐกิจ	จำนวน		การขายสินค้าหรือบริการทางอินเทอร์เน็ต		Economic activity
	สถานประกอบการ	Sales of goods via internet	Sales of goods via internet		
			มี	ไม่มี	
	Number of establishments	Yes	No	Total	
รวม	35,377	4	35,373		
การขายส่งและการขายปลีก การซ่อมแซมยานยนต์ และจักรยานยนต์	1,565	-	1,565		Wholesale and retail trade; repair of motor vehicles and motorcycles
การขายส่ง	1,023	1	1,022		Wholesale trade
การขายปลีก	8,416	2	8,414		Retail trade
ที่พักแรม บริการอาหารและเครื่องดื่ม	2,951	-	2,951		Accommodation, food and beverage service activities
ข้อมูลข่าวสาร คอมพิวเตอร์ และการสื่อสาร	51	-	51		Information and communication
กิจกรรมอสังหาริมทรัพย์	687	-	687		Real estate activities
กิจกรรมทางวิชาชีพ วิทยาศาสตร์และเทคโนโลยี	136	-	136		Professional, scientific and technical activities
การให้เช่า บริการท่องเที่ยว และการบริการสนับสนุนอื่น ๆ	427	-	427		Administrative and support service activities
ศิลปะ ความบันเทิงและนันทนาการ	423	-	423		Arts, entertainment and recreation
กิจกรรมบริการอื่น ๆ	2,562	1	2,561		Other service activities
การผลิต	15,333	-	15,333		Manufacturing
การจัดการและการบำบัดน้ำเสีย ของเสียและสิ่งปฏิกูล	42	-	42		Sewerage, waste management and remediation activities
การก่อสร้าง	1,015	-	1,015		Construction
การขนส่งทางบก สถานที่เก็บสินค้า	744	-	744		Land transport and storage
กิจกรรมด้านโรงพยาบาลเอกชน	2	-	2		Private hospital activities

ตาราง 17 จำนวนสถานประกอบการ จำแนกตามการขายสินค้าหรือบริการทางอินเทอร์เน็ต และกิจกรรมทางเศรษฐกิจ (ต่อ)

TABLE 17 NUMBER OF ESTABLISHMENTS BY SALES OF GOODS VIA INTERNET AND ECONOMIC ACTIVITY (Cont'd)

กิจกรรมทางเศรษฐกิจ	จำนวน สถานประกอบการ Number of establishments	การขายสินค้าหรือบริการทางอินเทอร์เน็ต		Economic activity
		Sales of goods via internet		
		มี Yes	ไม่มี No	
ในเขตเทศบาล	14,039	4	14,035	Municipal area
การขายส่งและการขายปลีก การซ่อมแซมยานยนต์ และจักรยานยนต์	734	-	734	Wholesale and retail trade; repair of motor vehicles and motorcycles
การขายส่ง	349	1	348	Wholesale trade
การขายปลีก	3,665	2	3,663	Retail trade
ที่พักแรม บริการอาหารและเครื่องดื่ม	1,458	-	1,458	Accommodation, food and beverage service activities
ข้อมูลข่าวสาร คอมพิวเตอร์ และการสื่อสาร	28	-	28	Information and communication
กิจกรรมอสังหาริมทรัพย์	443	-	443	Real estate activities
กิจกรรมทางวิชาชีพ วิทยาศาสตร์และเทคโนโลยี	104	-	104	Professional, scientific and technical activities
การให้เช่า บริการท่องเที่ยว และการบริการสนับสนุนอื่น ๆ	247	-	247	Administrative and support service activities
ศิลปะ ความบันเทิงและนันทนาการ	232	-	232	Arts, entertainment and recreation
กิจกรรมบริการอื่น ๆ	1,288	1	1,287	Other service activities
การผลิต	4,919	-	4,919	Manufacturing
การจัดการและการบำบัดน้ำเสีย ของเสียและสิ่งปฏิกูล	36	-	36	Sewerage, waste management and remediation activities
การก่อสร้าง	322	-	322	Construction
การขนส่งทางบก สถานที่เก็บสินค้า	212	-	212	Land transport and storage
กิจกรรมด้านโรงพยาบาลเอกชน	2	-	2	Private hospital activities

ตาราง 17 จำนวนสถานประกอบการ จำแนกตามการขายสินค้าหรือบริการทางอินเทอร์เน็ต และกิจกรรมทางเศรษฐกิจ (ต่อ)

TABLE 17 NUMBER OF ESTABLISHMENTS BY SALES OF GOODS VIA INTERNET AND ECONOMIC ACTIVITY (Cont'd)

กิจกรรมทางเศรษฐกิจ	จำนวน สถานประกอบการ Number of establishments	การขายสินค้าหรือบริการทางอินเทอร์เน็ต		Economic activity
		Sales of goods via internet		
		มี Yes	ไม่มี No	
นอกเขตเทศบาล	21,338	-	21,338	Non - municipal area
การขายส่งและการขายปลีก การซ่อมแซมยานยนต์ และจักรยานยนต์	831	-	831	Wholesale and retail trade; repair of motor vehicles and motorcycles
การขายส่ง	674	-	674	Wholesale trade
การขายปลีก	4,751	-	4,751	Retail trade
ที่พักแรม บริการอาหารและเครื่องดื่ม	1,493	-	1,493	Accommodation, food and beverage service activities
ข้อมูลข่าวสาร คอมพิวเตอร์ และการสื่อสาร	23	-	23	Information and communication
กิจกรรมอสังหาริมทรัพย์	244	-	244	Real estate activities
กิจกรรมทางวิชาชีพ วิทยาศาสตร์และเทคโนโลยี	32	-	32	Professional, scientific and technical activities
การให้เช่า บริการท่องเที่ยว และการบริการสนับสนุนอื่น ๆ	180	-	180	Administrative and support service activities
ศิลปะ ความบันเทิงและนันทนาการ	191	-	191	Arts, entertainment and recreation
กิจกรรมบริการอื่น ๆ	1,274	-	1,274	Other service activities
การผลิต	10,414	-	10,414	Manufacturing
การจัดการและการบำบัดน้ำเสีย ของเสียและสิ่งปฏิกูล	6	-	6	Sewerage, waste management and remediation activities
การก่อสร้าง	693	-	693	Construction
การขนส่งทางบก สถานที่เก็บสินค้า	532	-	532	Land transport and storage
กิจกรรมด้านโรงพยาบาลเอกชน	-	-	-	Private hospital activities

ที่มา : สำนักธุรกิจและอุตสาหกรรม พ.ศ. 2555 (ข้อมูลพื้นฐาน) จังหวัดแพร่ สำนักงานสถิติแห่งชาติ กระทรวงเทคโนโลยีสารสนเทศและการสื่อสาร

Source : The 2012 Business and Industrial Census (Basic Information), Phrae Province, National Statistical Office, Ministry of Information and Communication Technology.



ภาคผนวก

## ภาคผนวก

### 1. แนวคิดและคำนิยาม

#### 1.1 สถานประกอบการ

หมายถึง สถานที่หรือบางส่วนของสถานที่ที่มีที่ตั้งที่แน่นอน และมีการดำเนินกิจกรรมทางเศรษฐกิจ ไม่ว่าจะกิจกรรมนั้นจะดำเนินงานโดยบุคคลที่เป็นเจ้าของหรือควบคุมกิจการโดยนิติบุคคลก็ตาม

#### 1.2 กิจกรรมทางเศรษฐกิจ

การจัดทำสำมะโนธุรกิจและอุตสาหกรรม พ.ศ. 2555 ได้จัดจำแนกสถานประกอบการตามการดำเนินกิจกรรมทางเศรษฐกิจ ตามการจัดประเภทมาตรฐานอุตสาหกรรมประเทศไทย ปี 2552 (Thailand Standard Industrial Classification: TSIC-2009) ดังนี้

##### 1) การขายส่ง การขายปลีก การซ่อมแซมยานยนต์และจักรยายนต์ ได้แก่

- การดำเนินกิจกรรมทั้งหมด (ยกเว้นการผลิตและการให้เช่า) ที่เกี่ยวข้องกับยานยนต์และจักรยายนต์ รวมถึงรถบรรทุก เช่น การขายส่ง และขายปลีกยานยนต์ รถจักรยานยนต์ทั้งใหม่และที่ใช้แล้ว รวมทั้งการบำรุงรักษาและการซ่อมแซม การขายอะไหล่ และชิ้นส่วนอุปกรณ์สำหรับยานยนต์และจักรยายนต์ การดำเนินกิจการที่เกี่ยวข้องกับตัวแทนขายส่งหรือขายปลีกยานยนต์ รวมถึง การล้าง การขัดเงายานยนต์ อยู่ซ่อมรถยนต์ ฯลฯ

##### 2) การขายส่ง ได้แก่

- การขายส่งที่ดำเนินงานด้วยตนเองหรือทำโดยได้รับค่าตอบแทนหรือตามสัญญาจ้าง (การขายเพื่อค่าคอมมิชชั่น/ค่านายหน้า) ซึ่งเกี่ยวกับการขายส่งภายในประเทศและระหว่างประเทศ (นำเข้า/ส่งออก)

- การขายส่ง คือ การขายต่อ (การขายสินค้าที่ไม่มีการเปลี่ยนแปลงสภาพสินค้า) สินค้าใหม่และที่ใช้แล้วให้แก่ผู้ขายปลีก หรือการค้าแบบธุรกิจสู่ธุรกิจ เช่น ขายให้กับผู้ใช้ในงานอุตสาหกรรม พาณิชยกรรม สถาบัน หรือผู้ใช้งานในวิชาชีพ หรือขายต่อให้กับผู้ขายส่งรายอื่น ๆ หรือบุคคล/บริษัทที่ทำหน้าที่ตัวแทนหรือนายหน้าซื้อขายสินค้า ประเภทของธุรกิจที่สำคัญ ได้แก่ พ่อค้าขายส่งคือ ผู้ขายส่งที่ดำเนินกิจการซื้อและขายสินค้าของตนเอง เช่น พ่อค้าขายส่ง ผู้แทนจำหน่ายสินค้าอุตสาหกรรม ผู้ส่งสินค้าออก ผู้นำเข้าสินค้า และการรวมกลุ่มสหกรณ์เพื่อซื้อสินค้า สาขาและสำนักงานขาย (ไม่ใช่ร้านค้าปลีก) ซึ่งมีหน่วยผลิตหรือเหมืองแร่ (ที่แยกตัวออกมาต่างหาก) เป็นผู้ควบคุมดูแล โดยมีวัตถุประสงค์เพื่อการจำหน่ายสินค้า และแทบจะไม่เคยส่งสินค้าเพื่อให้โรงงานหรือแหล่งผลิตส่งสินค้าให้โดยตรง ทั้งนี้รวมถึงนายหน้าซื้อขายสินค้า การขายเพื่อค่านายหน้าและตัวแทนจำหน่าย และกลุ่มผู้ประกอบการ ผู้ซื้อและกลุ่มสหกรณ์ซึ่งดำเนินกิจการเกี่ยวข้องกับการจำหน่ายผลิตภัณฑ์เกษตรออกสู่ตลาด ผู้ขายส่งมักทำการรวบรวมสินค้าในปริมาณมากมาคัดแยกขนาดและคัดคุณภาพสินค้า นำสินค้ามาจัดแบ่งและทำการบรรจุหีบห่อใหม่เพื่อจำหน่ายต่อ เช่น ร้านขายยาที่ดำเนินกิจกรรมเก็บสินค้า แขนงเย็น จัดส่ง และจัดวางสินค้า ทำการส่งเสริมการขายให้แก่ลูกค้าและออกแบบฉลาก

### 3) การขายปลีก ได้แก่

- การนำสินค้าใหม่และสินค้าใช้แล้วมาขายต่อให้แก่ประชาชนทั่วไป (สินค้าที่นำมาขายไม่มีการเปลี่ยนแปลงสภาพ) เพื่อการบริโภคหรือใช้ประโยชน์ส่วนบุคคลหรือครัวเรือน โดยขายสินค้าผ่านทางช่องทางการจำหน่ายต่าง ๆ เช่น ร้านค้า ห้างสรรพสินค้า สหกรณ์ผู้บริโภค ฯลฯ

### 4) ที่พักแรม บริการอาหารและเครื่องดื่ม ได้แก่

- การบริการที่พักแรมชั่วคราว/ระยะสั้นแก่นักเดินทางและนักท่องเที่ยว รวมถึงการบริการที่พักระยะยาวสำหรับนักเรียน/นักศึกษา พนักงาน และบุคคลอื่นที่คล้ายกัน ซึ่งบางแห่งอาจแบ่งให้บริการเฉพาะที่พัก ขณะที่บางแห่งให้บริการทั้งที่พัก อาหาร และ/หรือสิ่งอำนวยความสะดวกเพื่อนันทนาการ เช่น โรงแรม โมเต็ล หอพัก ห้องพักภายในบ้าน เกสต์เฮ้าส์ ที่พักแรมเยาวชน ที่พักชั่วคราว เป็นต้น

- กิจกรรมการขายอาหารและเครื่องดื่ม ที่จัดเตรียมไว้พร้อมที่จะบริโภคได้ทันที ไม่ว่าจะป็นร้านอาหารทั่วไป ร้านอาหารแบบบริการตนเอง เช่น ภัตตาคาร คาเฟ่ สถานที่บริการขายอาหารกลางวัน และร้านขายเครื่องดื่ม เป็นต้น

### 5) ข้อมูลข่าวสาร คอมพิวเตอร์ และการสื่อสาร ได้แก่

- กิจกรรมการจัดพิมพ์จำหน่ายหรือเผยแพร่หนังสือ โบรชัวร์ ใบปลิว พจนานุกรม สารานุกรม แผนที่โลก แผนที่และแผนภูมิ การจัดพิมพ์จำหน่ายหรือเผยแพร่หนังสือพิมพ์ วารสาร และนิตยสาร นามานุกรม รายชื่อและที่อยู่ทางไปรษณีย์ของผู้ที่ได้รับข้อมูลข่าวสารหรือโฆษณาเป็นประจำ รวมถึงการจัดทำซอฟต์แวร์สำเร็จรูป

- กิจกรรมการผลิตภาพยนตร์ทั้งที่ฉายและไม่ได้ฉายในโรงภาพยนตร์ ไม่ว่าจะบันทึกลงบนแผ่นฟิล์ม เทปวีดิทัศน์ หรือดิสก์ เพื่อที่จะนำไปฉายในโรงภาพยนตร์หรือเพื่อออกอากาศทางโทรทัศน์ กิจกรรมสนับสนุน เช่น การลำดับภาพยนตร์ การตัดต่อภาพยนตร์ การพากย์ภาพยนตร์ ฯลฯ การเผยแพร่/จำหน่ายภาพยนตร์ให้แก่อุตสาหกรรมอื่นๆ การฉายภาพยนตร์ รวมถึงการซื้อและขายสิทธิ์การเผยแพร่/จำหน่ายภาพยนตร์

- กิจกรรมการสร้างสรรค์เนื้อหาและการได้มาของสิทธิ์ในการเผยแพร่และการแพร่ภาพกระจายเสียงทางวิทยุ โทรทัศน์ ตามรายการบันเทิง รายการข่าว รายการสนทนา และที่คล้ายกัน การแพร่ภาพกระจายเสียงข้อมูลร่วมกันทั้งทางวิทยุหรือโทรทัศน์ผ่านทางเทคโนโลยีต่างๆ เช่น ทางอากาศ ทางดาวเทียม ทางเครือข่ายเคเบิล หรือทางอินเทอร์เน็ต รวมถึงการผลิตรายการ (ที่มีรูปแบบรายการที่ค่อนข้างจำกัด เช่น รายการข่าว รายการกีฬา รายการเพื่อการศึกษา หรือรายการสำหรับเด็ก) เพื่อให้บุคคลที่สามนำรายการดังกล่าวไปแพร่ภาพกระจายเสียงให้แก่ลูกค้าเฉพาะกลุ่ม ซึ่งเป็นผู้บอกรับเป็นสมาชิกหรือเสียค่าธรรมเนียมเข้าชม

- กิจกรรมโทรคมนาคมและบริการที่เกี่ยวข้อง เช่น การส่งสัญญาณเสียงพูด ข้อมูล ข้อความ เสียง และภาพ ระบบการส่งสัญญาณอาจดำเนินการโดยใช้เทคโนโลยีอย่างใดอย่างหนึ่งหรือหลายอย่างประกอบกัน โดยไม่เกี่ยวข้องกับส่วนของการผลิตข้อมูล

- กิจกรรมการบริการความรู้ความชำนาญทางด้านเทคโนโลยีสารสนเทศ เช่น การเขียน การแก้ไข การทดสอบ การให้ความช่วยเหลือและแก้ไขปัญหาทางด้านซอฟต์แวร์ การวางแผนและการ

ออกแบบระบบคอมพิวเตอร์ ซึ่งประกอบด้วยส่วนของฮาร์ดแวร์ ซอฟต์แวร์ และเทคโนโลยีการสื่อสารรวมเข้าด้วยกัน การจัดการและดำเนินการเกี่ยวกับระบบคอมพิวเตอร์ ณ สถานที่ของลูกค้า และ/หรือ สิ่งอำนวยความสะดวกในการประมวลผลข้อมูล และกิจกรรมด้านวิชาชีพและเทคนิคทางด้านคอมพิวเตอร์อื่นๆ

- กิจกรรมเว็บท่า กิจกรรมการประมวลผลข้อมูล การจัดการและการให้เข้าพื้นที่บนเครื่องแม่ข่าย (web hosting) รวมถึงกิจกรรมอื่นๆ ที่มีวัตถุประสงค์เพื่อการบริการข้อมูลเป็นหลัก

#### 6) กิจกรรมอสังหาริมทรัพย์ ได้แก่

- การซื้อหรือการขายอสังหาริมทรัพย์ การให้เช่าอสังหาริมทรัพย์ การบริการอสังหาริมทรัพย์อื่น ๆ เช่น การประเมินราคาอสังหาริมทรัพย์ หรือทำหน้าที่เป็นผู้จัดการดูแลผลประโยชน์ของผู้สัญญา (escrow agent) ด้านอสังหาริมทรัพย์ อาจดำเนินการโดยมีอสังหาริมทรัพย์เป็นของตนเองหรือเช่าจากผู้อื่นก็ได้ และอาจดำเนินการโดยได้รับค่าตอบแทนหรือสัญญาจ้าง รวมถึงการพัฒนาโครงการก่อสร้างของตนเองเพื่อให้เช่าพื้นที่

#### 7) กิจกรรมทางวิชาชีพ วิทยาศาสตร์และเทคนิค ได้แก่

- การให้คำปรึกษาและการเป็นตัวแทนในคดีแพ่ง คดีอาญาหรือข้อพิพาทด้านแรงงาน รวมถึงการเตรียมเอกสารทางกฎหมาย การตรวจสอบบัญชี การเตรียมงบการเงินและการทำบัญชี

- การให้คำปรึกษาและให้ความช่วยเหลือแก่ธุรกิจและองค์กรอื่น ๆ ทางด้านการบริหารจัดการ เช่น การวางแผนกลยุทธ์และองค์กร การวางแผนทางการเงินและการจัดทำงบประมาณ การกำหนดเป้าหมายและนโยบายทางการตลาด การกำหนดนโยบาย ภารกิจ แผนงานด้านทรัพยากรมนุษย์ การจัดตารางการผลิต และจัดทำแผนควบคุม รวมถึงการควบคุมดูแลและบริหารจัดการหน่วยอื่นๆ ของบริษัทหรือวิสาหกิจเดียวกัน

- การบริการด้านสถาปัตยกรรม วิศวกรรม การจัดทำแบบแปลน การตรวจสอบอาคาร การสำรวจ และการทำแผนที่ รวมถึงการบริการทดสอบทางกายภาพ ทางเคมี และการทดสอบเพื่อการวิเคราะห์ด้านอื่นๆ

- กิจกรรมการวิจัยพื้นฐาน เป็นการศึกษาค้นคว้าในเชิงทฤษฎีหรือเชิงทดลอง การวิจัยประยุกต์ เป็นการศึกษาเพื่อหาความรู้ใหม่ๆ และการทดลองเชิงพัฒนา เป็นการศึกษาอย่างมีระบบ ซึ่งการวิจัยและการพัฒนาเชิงทดลอง มีทางด้านวิทยาศาสตร์ธรรมชาติและวิศวกรรม สังคมศาสตร์และมนุษยศาสตร์

- การสร้างสรรค์งานโฆษณาและการกำหนดรูปแบบงานโฆษณาในนิตยสาร หนังสือพิมพ์ วิทยุ โทรทัศน์ หรือสื่อโฆษณาอื่น ๆ รวมถึงการออกแบบโครงสร้างและสถานที่จัดแสดงโฆษณา

- การให้บริการด้านวิชาชีพ วิทยาศาสตร์ และเทคนิคอื่น ๆ เช่น การตกแต่งภายใน การออกแบบผลิตภัณฑ์ทางอุตสาหกรรม การถ่ายภาพ การแปลเอกสารและล่าม การบริการให้คำปรึกษาด้านสิ่งแวดล้อม ฯลฯ

#### 8) การให้เช่า บริการท่องเที่ยว และการบริการสนับสนุนอื่น ๆ ได้แก่

- การให้เช่ายานยนต์ อุปกรณ์เพื่อการกีฬาและนันทนาการ เครื่องอุปกรณ์การขนส่ง เครื่องจักรและอุปกรณ์อื่น ๆ ของใช้ส่วนบุคคลและของใช้ในครัวเรือน

- กิจกรรมการจ้างงาน ตัวแทนจัดหางาน คัดเลือกนักแสดงภาพยนตร์ โทรทัศน์ และ การแสดงอื่น ๆ
- กิจกรรมของตัวแทนธุรกิจท่องเที่ยว การจัดนำเที่ยว การบริการสำรองอื่น ๆ และ กิจกรรมมัคคุเทศก์ กิจกรรมการขายตั๋วเข้าชมภาพยนตร์ การแสดงละคร คอนเสิร์ต และการแข่งขันกีฬา
- การบริการระบบรักษาความปลอดภัย บริการยาม และการสืบสวน
- การบริการสนับสนุนทั่วไป เช่น การทำความสะอาดภายในและภายนอกอาคาร ทุกประเภท เครื่องจักรอุตสาหกรรม รถไฟ รถบัส เครื่องบิน ฯลฯ ตลอดจนการให้บริการดูแลและ บำรุงรักษาภูมิทัศน์
- การบริการด้านการบริหาร สนับสนุนการดำเนินงานของสำนักงานและกิจกรรมอื่น ๆ ที่สนับสนุนทางธุรกิจ เช่น การจัดประชุมและการสัมมนา การแสดงสินค้า กิจกรรมของตัวแทนจัดเก็บเงิน การบริการข้อมูลเครดิต การบรรจุหีบห่อ กิจกรรมศูนย์บริการลูกค้าทางโทรศัพท์ (call centre) การให้เข้า ตู้อีเมลส่วนตัว (mailbox)

#### 9) ศิลปะ ความบันเทิง และนันทนาการ ได้แก่

- กิจกรรมการสร้างสรรค์ศิลปะ เช่น จิตรกร ช่างปั้น ช่างแกะสลัก ช่างทำพิมพ์ นักเขียน / นักหนังสือพิมพ์อิสระทุกสาขา การแสดงละครเวที คอนเสิร์ต ฯลฯ
- กิจกรรมห้องสมุด กิจกรรมหอดูดาววิทยุ กิจกรรมพิพิธภัณฑ์ สวนพฤกษชาติและ สวนสัตว์ แหล่งโบราณสถาน การอนุรักษ์ทางประวัติศาสตร์ ฯลฯ
- การพนันและการเสี่ยงโชค เช่น การขายลอตเตอรี่/สลากกินแบ่งทุกประเภท
- กิจกรรมด้านการนันทนาการ ความบันเทิง และกีฬา เช่น สนามฟุตบอล สนามเทนนิส สระว่ายน้ำ ฯลฯ

#### 10) กิจกรรมบริการอื่นๆ ได้แก่

- การซ่อมและบำรุงรักษาคอมพิวเตอร์และอุปกรณ์ต่อพ่วง อุปกรณ์สื่อสารโทรคมนาคม ของใช้ส่วนบุคคลและของใช้ในครัวเรือน
- กิจกรรมบริการส่วนบุคคลอื่น ๆ เช่น การบริการซักรีดและซักแห้งผลิตภัณฑ์สิ่งทอ และ ขนสัตว์ การแต่งผมและการเสริมสวยอื่นๆ การทำศพ และกิจกรรมที่เกี่ยวข้อง เป็นต้น

#### 11) การผลิต ได้แก่

การเปลี่ยนรูปวัตถุดิบให้เป็นผลิตภัณฑ์ชนิดใหม่ด้วยเครื่องจักรกลหรือเคมีภัณฑ์ โดยไม่คำนึงถึง ว่างานนั้นทำด้วยเครื่องจักรหรือด้วยมือ หรือทำในโรงงาน โรงซ่อม หรือเคหะสถาน หรือผลิตภัณฑ์นั้นจะนำมา ขายส่งหรือขายปลีกก็ตาม การประกอบชิ้นส่วนของผลิตภัณฑ์ที่ผลิตขึ้นนับว่าเป็นการผลิตด้วย

#### 12) การจัดการและการบำบัดน้ำเสีย ของเสียและสิ่งปฏิกูล ได้แก่

- การดำเนินการของระบบท่อระบายของเสียหรือการบำบัดสิ่งปฏิกูล โดยการเก็บกัก การบำบัด และการกำจัดน้ำเสียและสิ่งปฏิกูล

- การเก็บ การบำบัด การจำกัด และการขนย้ายของเสียจากชุมชนหรือจากอุตสาหกรรม รวมถึงการดำเนินการเพื่อนำของเสียกลับมาใช้ใหม่

- การบริการบำบัด เช่น การทำความสะอาดอาคารและสถานที่ พื้นดิน น้ำบนพื้นผิวดิน หรือน้ำใต้ดินที่มีสิ่งปนเปื้อน

### 13) การก่อสร้าง ได้แก่

- กิจกรรมการก่อสร้างทั่วไป และการก่อสร้างเฉพาะทางสำหรับอาคารและงานวิศวกรรมโยธา รวมถึงการก่อสร้างใหม่ การซ่อมแซม การต่อเติม และการดัดแปลง และการรื้อทำลายอาคาร การสร้างโดยประกอบขึ้นส่วนอาคารหรือสิ่งก่อสร้างสำเร็จรูป ณ สถานที่ก่อสร้าง และการก่อสร้างอาคารที่มีลักษณะชั่วคราว หรือสิ่งก่อสร้างด้านวิศวกรรมโยธา อุตสาหกรรม การก่อสร้างประกอบด้วยสถานประกอบการที่ดำเนินกิจการดังต่อไปนี้

- การก่อสร้างอาคาร ทั้งที่เป็นที่อยู่อาศัยและไม่ใช่ที่อยู่อาศัย เช่น บ้านเดี่ยว บ้านอยู่อาศัย แบบหลายครอบครัว อาคารสูง การปรับปรุงอาคาร/สิ่งก่อสร้างเพื่ออยู่อาศัย การประกอบอาคารเพื่ออยู่อาศัย สำเร็จรูป ณ สถานที่ก่อสร้าง โรงงาน โรงพยาบาล โรงเรียน โรงแรม ร้านค้า อาคารสำนักงาน ห้างสรรพสินค้า โรงจอดรถ โกดังสินค้า โรงยิม ฯลฯ

- งานวิศวกรรมโยธา เช่น ทางหลวง ถนน สะพาน อุโมงค์ ทางรถไฟ สนามบิน ท่าเรือ และโครงการทางน้ำอื่น ๆ ระบบชลประทาน ระบบระบายน้ำ สิ่งอำนวยความสะดวกทางอุตสาหกรรม ท่อส่ง และสายไฟฟ้า สนามกีฬา ซึ่งหมายรวมทั้งการก่อสร้างใหม่ การต่อเติม ดัดแปลง และซ่อมแซมด้วย

- งานก่อสร้างเฉพาะทาง เช่น ส่วนประกอบของอาคารและงานวิศวกรรมโยธาโดยไม่ได้รับผิดชอบโครงการทั้งหมด งานตอกเสาเข็ม งานฐานราก งานโครงสร้าง งานคอนกรีต งานก่ออิฐ งานก่อหิน งานนั่งร้าน งานมุงหลังคา ติดตั้งลิฟต์ บันไดเลื่อน การรื้อถอน การติดตั้งกระจก การฉาบปูน การทาสี ตกแต่งอาคาร การติดตั้งและปูพื้นด้วยวัสดุต่าง ๆ การขัดพื้น ฯลฯ

### 14) การขนส่งทางบก สถานที่เก็บสินค้า ได้แก่

- การขนส่งผู้โดยสารทางบกอื่น ๆ ที่มีตารางเวลา และที่ไม่มีตารางเวลา รวมถึงการขนส่งสินค้าทางถนน

- การดำเนินการเกี่ยวกับสิ่งอำนวยความสะดวกในการเก็บสินค้าทุกชนิดและสถานที่เก็บสินค้าทุกประเภท เช่น การดำเนินงานของไซโลเก็บธัญพืช สถานที่เก็บสินค้าแช่เย็น แท็งก์เก็บสินค้า สินค้าประเภทเฟอร์นิเจอร์ รถยนต์ ไม้ซุง ก๊าซและน้ำมัน สารเคมี สิ่งทอ อาหารและผลิตภัณฑ์ทางการเกษตร ฯลฯ ทั้งนี้รวมถึงการเก็บสินค้าในเขตการค้าระหว่างประเทศด้วย

### 15) กิจกรรมด้านโรงพยาบาลเอกชน ได้แก่

- กิจกรรมของโรงพยาบาลทั่วไปและโรงพยาบาลเฉพาะโรค สถานพักฟื้นสำหรับผู้ป่วย ศูนย์ป้องกันโรค โรงพยาบาลโรคจิต ศูนย์ฟื้นฟู (ที่มีการรักษาทางการแพทย์) สถานพยาบาล

- กิจกรรมที่ให้บริการสำหรับผู้ป่วยในเป็นส่วนใหญ่ และทำการรักษาภายใต้คำแนะนำของแพทย์ ซึ่งประกอบด้วยบริการของคณะแพทย์และผู้ช่วยแพทย์สิ่งอำนวยความสะดวก

ในห้วงปฏิบัติการและทางด้านเทคนิค รวมทั้งการบริการทางด้านรังสีวิทยาและวิสัญญีวิทยา สิ่งอำนวยความสะดวกด้านอาหารและด้านอื่น ๆ ของโรงพยาบาล เช่น การบริการด้านห้องฉุกเฉิน

### 1.3 รูปแบบการจัดตั้งตามกฎหมาย

1) **ส่วนบุคคล** หมายถึง สถานประกอบการที่มีเจ้าของเป็นบุคคลธรรมดาคนเดียวหรือหลายคนรวมกัน และให้หมายรวมถึง ห้างหุ้นส่วนสามัญที่ไม่จดทะเบียนเป็นนิติบุคคลด้วย

2) **ห้างหุ้นส่วนจำกัด (หจก.)** **ห้างหุ้นส่วนสามัญนิติบุคคล (หสน.)** หมายถึง สถานประกอบการที่จัดตั้งขึ้นโดยคณะบุคคลตั้งแต่ 2 คนขึ้นไป รวมทุนกันเพื่อประกอบกิจการ และรับผิดชอบร่วมกันโดยจดทะเบียนถูกต้องตามกฎหมาย

#### 3) **บริษัทจำกัด บริษัทจำกัด (มหาชน)**

- **บริษัทจำกัด : (บจก.)** หมายถึง สถานประกอบการที่จัดตั้งขึ้นโดยผู้ริเริ่มคณะหนึ่ง และได้จดทะเบียนถูกต้องตามกฎหมาย โดยมีผู้ริเริ่มดำเนินการอย่างน้อย 7 คนขึ้นไป

- **บริษัทจำกัด (มหาชน) : (บมจ.)** หมายถึง สถานประกอบการที่จัดตั้งขึ้นโดยการจดทะเบียนจัดตั้งบริษัท การควบบริษัท หรือการแปรสภาพบริษัท และวัตถุประสงค์ที่จะขายหุ้นต่อประชาชน โดยมีผู้ริเริ่มดำเนินการตั้งแต่ 15 คนขึ้นไป

4) **ส่วนราชการ รัฐวิสาหกิจ** หมายถึง สถานประกอบการที่รัฐบาลเป็นเจ้าของ หรือมีทุนอยู่ด้วยไม่น้อยกว่าร้อยละ 50 ของทุนทั้งหมด ในที่นี้ให้หมายรวมถึงสถานประกอบการที่ดำเนินการโดยรัฐบาลด้วย

5) **สหกรณ์** หมายถึง สถานประกอบการที่จัดตั้งขึ้นในรูปของสหกรณ์ โดยจดทะเบียนถูกต้องตามกฎหมายว่าด้วยสหกรณ์ โดยมีผู้ก่อตั้งไม่น้อยกว่า 10 คน

6) **อื่น ๆ** หมายถึง สถานประกอบการที่จัดตั้งในรูปแบบอื่น ๆ นอกจากที่กล่าวข้างต้น เช่น มูลนิธิ สโมสร สมาคม กลุ่มแม่บ้าน ชมรมต่างๆ ร้านค้าสาธิต เป็นต้น

### 1.4 รูปแบบการจัดตั้งทางเศรษฐกิจ

1) **สำนักงานแห่งเดียว** หมายถึง สถานประกอบการที่ไม่มีหน่วยงานย่อยหรือสาขาอื่นใด และไม่เป็นหน่วยงานย่อยหรือสาขาของสถานประกอบการอื่น

2) **สำนักงานใหญ่** หมายถึง สถานประกอบการที่เป็นเจ้าของ และควบคุมกิจการของสถานประกอบการอื่น ที่เป็นสำนักงานสาขาหรือหน่วยงานย่อย

3) **สำนักงานสาขา** หมายถึง สถานประกอบการที่เป็นสาขา หรือหน่วยงานย่อยของสถานประกอบการอื่นที่เป็นสำนักงานใหญ่

4) **อื่น ๆ** หมายถึง สถานประกอบการที่จัดตั้งในรูปแบบอื่น ๆ นอกจากที่กล่าวข้างต้น

### 1.5 คนทำงาน

หมายถึง คนที่ทำงานในสถานประกอบการ**ทั้งที่ได้รับเงินเดือนและไม่ได้รับเงินเดือน**ที่สถานประกอบการมีอยู่ตามปกติ รวมทั้งผู้ที่ปกติทำงานอยู่ในสถานประกอบการแห่งนี้ แต่ในวันดังกล่าวไม่ได้มาทำงาน เนื่องจากเจ็บป่วย ลาหยุด พักผ่อน โดยได้รับค่าจ้าง/เงินเดือน **คนทำงานประกอบด้วย**

1) **คนทำงานทั้งสิ้น** ได้แก่ เจ้าของกิจการ หุ้นส่วน หรือสมาชิกในครอบครัวที่ทำงานให้กับสถานประกอบการ ผู้ที่มาฝึกงาน หรือผู้ปฏิบัติงานในสถานประกอบการซึ่งมีจำนวนชั่วโมงทำงานไม่ต่ำกว่าสัปดาห์ละ 20 ชั่วโมง โดยเจ้าของหรือผู้ประกอบการอาจให้เงิน อาหาร เครื่องนุ่งห่ม หรือช่วยเหลือเกื้อกูลอย่างอื่น ๆ แต่ไม่ต้องรับผิดชอบในเรื่องการจ่ายค่าแรงให้ตามกฎหมาย

2) **ลูกจ้าง** ได้แก่ ผู้ที่ปฏิบัติงานให้กับสถานประกอบการ โดยได้รับเงินเดือนหรือค่าจ้างเป็นประจำ ตั้งแต่ระดับบริหาร นักวิชาการ เสมียน พนักงานต่าง ๆ เช่น ผู้จัดการ ผู้อำนวยการ ผู้ปฏิบัติงานในห้องทดลอง พนักงานขาย และลูกจ้างที่ทำงานในกรรมวิธีการผลิต เป็นต้น ค่าจ้างที่ได้รับอาจเป็นรายปักษ์ รายสัปดาห์ รายวัน รายชั่วโมง หรือรายชิ้น ก็ได้ นอกจากนี้ยังรวมถึงผู้ที่สถานประกอบการส่งไปประจำที่สถานประกอบการอื่นด้วย เช่น พนักงานรักษาความปลอดภัย คนทำความสะอาด พนักงานขายตามห้างสรรพสินค้า เป็นต้น

**ไม่รวมคนทำงาน** ดังต่อไปนี้

- (1) ผู้บริหารหรือผู้ถือหุ้นที่ได้รับเบี้ยประชุมเป็นครั้งคราว
- (2) คนทำงานของสถานประกอบการอื่นที่มาปฏิบัติงานประจำที่สถานประกอบการแห่งนี้
- (3) คนทำงานที่รับงานไปทำที่บ้านแล้วนำมาส่งโดยไม่ได้ลงทุนซื้อวัสดุ อุปกรณ์ (แต่ถ้ามีการใช้เครื่องมือส่วนตัวเล็กน้อยได้ เช่น มีด เข็ม ด้าย)
- (4) คนงานที่ทำงานเป็นระยะเวลาสั้น เช่น ลาไปรับราชการทหาร
- (5) คนที่สถานประกอบการจ้างมาทำงานเฉพาะอย่างเป็นครั้งคราว เช่น กรรมกรที่จ้างมาขนของ พนักงานเดินตลาดหรือตัวแทนขายที่ไม่มีเงินเดือนประจำ

## 1.6 การขายสินค้าหรือบริการทางอินเทอร์เน็ต

สถานประกอบการที่มีการขายสินค้าหรือบริการให้ลูกค้าผ่านทางอินเทอร์เน็ต หมายถึง การให้ลูกค้าสั่งซื้อ สั่งจองสินค้าหรือบริการผ่านทางอินเทอร์เน็ต (ผ่านทางหน้าเว็บไซต์หรือทาง E-mail) ส่วนการชำระเงินหรือการจัดส่งของจะทำผ่านช่องทางใดก็ได้

## 2. วิธีการเก็บรวบรวมข้อมูล

การเก็บรวบรวมข้อมูลใช้วิธีส่งเจ้าหน้าที่ ซึ่งเป็นข้าราชการและลูกจ้างของสำนักงานสถิติแห่งชาติ ออกไปทำการสัมภาษณ์เจ้าของ ผู้ประกอบการหรือผู้ที่ได้รับมอบหมายให้ตอบข้อมูล โดยดำเนินการดังนี้

2.1 ขั้นการเก็บรวบรวมข้อมูลพื้นฐาน ระหว่างเดือนมีนาคม – มิถุนายน 2554

2.2 ขั้นการเก็บรวบรวมข้อมูลรายละเอียด ระหว่างเดือนเมษายน – กรกฎาคม 2555

## 3. การประมวลผลข้อมูล

การประมวลผลข้อมูลพื้นฐานทุกขั้นตอน และการจัดทำรายงานผลระดับจังหวัด ดำเนินการที่สำนักงานสถิติจังหวัด โดยสำนักงานสถิติแห่งชาติในส่วนกลางให้การสนับสนุนทางด้านวิชาการ เช่น การจัดทำโปรแกรมสำหรับการบันทึกข้อมูลและประมวลผลข้อมูล และการจัดทำต้นแบบตารางเสนอผลและรายงานผล เป็นต้น สำหรับข้อมูลพื้นฐานระดับภาคและทั่วประเทศรวมทั้งข้อมูลรายละเอียดเกี่ยวกับการดำเนินกิจการของสถานประกอบการทำการประมวลผลและจัดทำรายงานที่สำนักงานสถิติแห่งชาติในส่วนกลาง



#### 4. การนำเสนอผลและจัดทำรายงาน

การจัดทำรายงานผลสำมะโนธุรกิจและอุตสาหกรรม พ.ศ. 2555 (ข้อมูลพื้นฐาน) มีดังนี้

4.1 รายงานผลเบื้องต้น จำนวน 7 ฉบับ ประกอบด้วย รายงานผลของกรุงเทพมหานคร ปริมณฑล ภาคกลาง ภาคเหนือ ภาคตะวันออกเฉียงเหนือ ภาคใต้ และทั่วราชอาณาจักร

4.2 รายงานฉบับสมบูรณ์ระดับจังหวัด จำนวน 77 ฉบับ (รวมกรุงเทพมหานคร)

4.3 รายงานฉบับสมบูรณ์ระดับภาคและทั่วราชอาณาจักร จำนวน 6 ฉบับ ประกอบด้วย รายงานผลของ ปริมณฑล ภาคกลาง ภาคเหนือ ภาคตะวันออกเฉียงเหนือ ภาคใต้ และทั่วราชอาณาจักร

# คณะผู้จัดทำ CD - ROM

หน่วยงานเจ้าของเรื่อง

สำนักงานสถิติจังหวัดแพร่  
โทร. 0 5451 1234

หน่วยงานผลิตและออกแบบ

กลุ่มบูรณาการข้อมูลสถิติ  
สำนักสถิติพยากรณ์  
โทร. 0 2141 7494

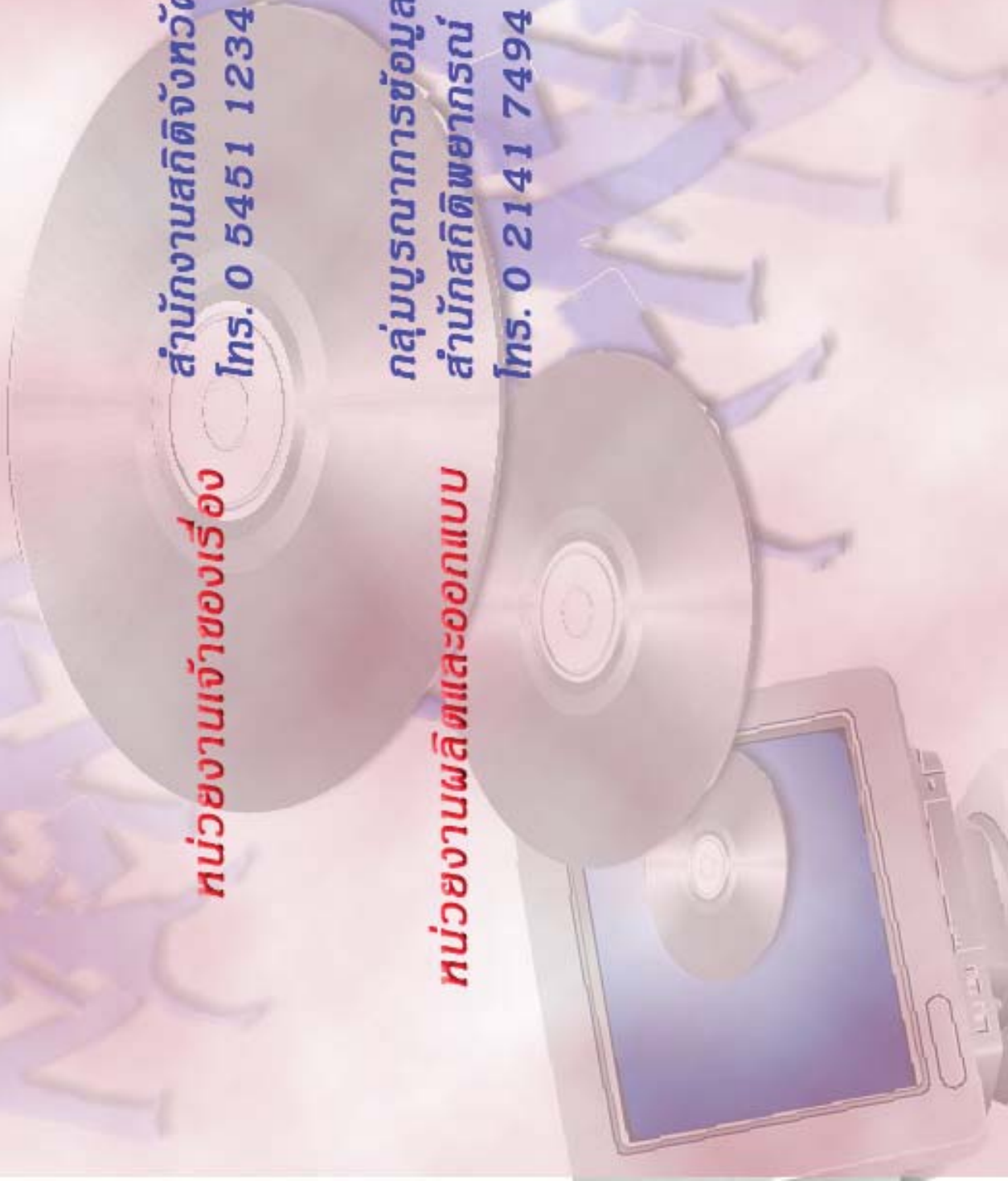

ตารางสถิติในรูปแบบ Format Excel

## ตารางสถิติในรูปแบบ Format Excel

- ตาราง 1 จำนวนสถานประกอบการ จำแนกตามกิจกรรมทางเศรษฐกิจ อำเภอและตำบล
- ตาราง 2 จำนวนสถานประกอบการ จำแนกตามรูปแบบการจัดตั้งตามกฎหมาย อำเภอและตำบล
- ตาราง 3 จำนวนสถานประกอบการ จำแนกตามรูปแบบการจัดตั้งทางเศรษฐกิจ อำเภอและตำบล
- ตาราง 4 จำนวนสถานประกอบการ จำแนกตามสัดส่วนของการร่วมลงทุนหรือถือหุ้นของต่างประเทศ อำเภอและตำบล
- ตาราง 5 จำนวนสถานประกอบการ จำแนกตามขนาดของสถานประกอบการ (จำนวนคนทำงาน) อำเภอและตำบล
- ตาราง 6 จำนวนคนทำงานในสถานประกอบการ จำแนกตามขนาดของสถานประกอบการ (จำนวนคนทำงาน) อำเภอและตำบล
- ตาราง 7 จำนวนสถานประกอบการ จำแนกตามขนาดของสถานประกอบการ (จำนวนลูกจ้าง) อำเภอและตำบล
- ตาราง 8 จำนวนลูกจ้างในสถานประกอบการ จำแนกตามขนาดของสถานประกอบการ (จำนวนคนทำงาน) อำเภอและตำบล
- ตาราง 9 จำนวนสถานประกอบการ จำแนกตามการขายสินค้าหรือบริการทางอินเทอร์เน็ต อำเภอและตำบล
- ตาราง 10 จำนวนสถานประกอบการ จำแนกตามรูปแบบการจัดตั้งตามกฎหมาย และกิจกรรมทางเศรษฐกิจ
- ตาราง 11 จำนวนสถานประกอบการ จำแนกตามรูปแบบการจัดตั้งทางเศรษฐกิจ และกิจกรรมทางเศรษฐกิจ
- ตาราง 12 จำนวนสถานประกอบการ จำแนกตามสัดส่วนของการร่วมลงทุนหรือถือหุ้นของต่างประเทศ และกิจกรรมทางเศรษฐกิจ
- ตาราง 13 จำนวนสถานประกอบการ จำแนกตามขนาดของสถานประกอบการ (จำนวนคนทำงาน) และกิจกรรมทางเศรษฐกิจ
- ตาราง 14 จำนวนคนทำงานในสถานประกอบการ จำแนกตามขนาดของสถานประกอบการ (จำนวนคนทำงาน) และกิจกรรมทางเศรษฐกิจ
- ตาราง 15 จำนวนสถานประกอบการ จำแนกตามขนาดของสถานประกอบการ (จำนวนลูกจ้าง) และกิจกรรมทางเศรษฐกิจ
- ตาราง 16 จำนวนลูกจ้างในสถานประกอบการ จำแนกตามขนาดของสถานประกอบการ (จำนวนคนทำงาน) และกิจกรรมทางเศรษฐกิจ
- ตาราง 17 จำนวนสถานประกอบการ จำแนกตามการขายสินค้าหรือบริการทางอินเทอร์เน็ต และกิจกรรมทางเศรษฐกิจ