

สำมะโนธุรกิจและอุตสาหกรรม พ.ศ. 2555

ข้อมูลพื้นฐาน

จังหวัดเพชรบูรณ์

THE 2012 BUSINESS AND INDUSTRIAL

CENSUS BASIC INFORMATION

PETCHABUN PROVINCE

คำนำ

บทสรุปสำหรับผู้บริหาร

สารบัญตาราง

บทที่ 1 บทนำ

- ✦ ความเป็นมา
- ✦ ขอบข่ายและคุ้มครอง
- ✦ รายการข้อมูลที่เก็บรวบรวม
- ✦ วัตถุประสงค์
- ✦ คาบเวลาอ้างอิง
- ✦ ประโยชน์ของข้อมูล

บทที่ 2 ข้อมูลพื้นฐานที่สำคัญของสถานประกอบการ

- ✦ จำนวนสถานประกอบการ
- ✦ กิจกรรมทางเศรษฐกิจ
- ✦ ขนาดของสถานประกอบการ
- ✦ รูปแบบการจัดตั้งตามกฎหมาย
- ✦ รูปแบบการจัดตั้งทางเศรษฐกิจ
- ✦ ดบทำงานและลูกจ้าง
- ✦ การขายสินค้าหรือบริการทางอินเทอร์เน็ต

สารบัญตารางสถิติ

ภาคผนวก

คณะผู้จัดทำ CD-ROM

หน่วยงานที่เผยแพร่

ตารางสถิติในรูปแบบ Format Excel

หน่วยงานเจ้าของเรื่อง

สำนักงานสถิติจังหวัดเพชรบูรณ์

โทรศัพท์ 0 5672 9773

โทรสาร 0 5672 9774

ไปรษณีย์อิเล็กทรอนิกส์ : phchabun@nso.go.th E-mail : phchabun@nso.go.th

Division-in-Charge

Phetchabun Provincial Statistical Office

Tel. : +66 5672 9773

Fax : +66 5672 9774

E-mail : phchabun@nso.go.th

หน่วยงานที่เผยแพร่

สำนักสถิติพยากรณ์

สำนักงานสถิติแห่งชาติ

ศูนย์ราชการเฉลิมพระเกียรติ 80 พรรษาฯ

อาคารรัฐประศาสนภักดี ชั้น 2

ถนนแจ้งวัฒนะ เขตหลักสี่

กทม. 10210

โทรศัพท์ 0 2141 7498

โทรสาร 0 2143 8132

ไปรษณีย์อิเล็กทรอนิกส์ : binfopub@nso.go.th E-mail : binfopub@nso.go.th

Distributed by

Statistical Forecasting Bureau,

National Statistical Office

The Government Complex,

Ratthaprasasanabhakti Building, 2nd Floor

Chaeng Watthana Rd., Laksi

Bangkok 10210

Tel. : +66 2141 7498

Fax : +66 2143 8132

E-mail : binfopub@nso.go.th

ปีที่จัดพิมพ์

2554

Published

2011

คำนำ

เนื่องจากสถานการณ์ทางเศรษฐกิจในปัจจุบัน มีผลทำให้โครงสร้างการดำเนินธุรกิจทางการค้า ธุรกิจทางการบริการ และอุตสาหกรรมการผลิตเปลี่ยนแปลงไปอย่างมาก โดยเฉพาะการผลิตนับเป็นกิจกรรมทางเศรษฐกิจสาขาหนึ่งที่มีบทบาทอย่างมากต่อระบบเศรษฐกิจของประเทศไทย โดยในแต่ละปีมีมูลค่าผลผลิตประมาณ 2 ใน 5 ของผลิตภัณฑ์มวลรวมภายในประเทศ (Gross Domestic Product) และก่อให้เกิดการจ้างงานถึงประมาณ 5.8 ล้านคน ซึ่งจะเห็นได้ว่าโครงสร้างของระบบเศรษฐกิจของประเทศไทยขึ้นอยู่กับอุตสาหกรรมผลิตค่อนข้างมาก ประกอบกับปัจจุบันมีการประกอบธุรกิจทั้งทางด้านการค้า การบริการ และอุตสาหกรรมผลิตใหม่ๆ เกิดขึ้น รวมทั้งการประกอบอุตสาหกรรมขนาดเล็ก และอุตสาหกรรมในครัวเรือน ก็มีบทบาทสำคัญต่อการเจริญเติบโตทางเศรษฐกิจโดยรวมของประเทศเพิ่มขึ้น ดังนั้นข้อมูลสถิติและสารสนเทศ โครงสร้างพื้นฐานเกี่ยวกับการประกอบธุรกิจดังกล่าวจึงมีความสำคัญ และจำเป็นสำหรับภาครัฐและเอกชน สำหรับกำหนดนโยบายและวางแผนพัฒนาด้านเศรษฐกิจและอุตสาหกรรม ทั้งในระดับประเทศ ระดับจังหวัด เพื่อเพิ่มศักยภาพการแข่งขันในเวทีการค้าโลก

สำนักงานสถิติแห่งชาติ เป็นหน่วยงานที่รับผิดชอบในการจัดเก็บรวบรวมข้อมูลทั้งด้านเศรษฐกิจ และสังคมของประเทศ จึงกำหนดให้มีการจัดทำสำมะโนธุรกิจและอุตสาหกรรมขึ้น เพื่อให้ประเทศมีข้อมูลสถิติพื้นฐานที่สำคัญ ซึ่งทุกภาคส่วนสามารถใช้ประโยชน์ในการวางแผนพัฒนาประเทศร่วมกัน ในการจัดทำสำมะโนธุรกิจและอุตสาหกรรมครั้งนี้ ได้ดำเนินการเก็บรวบรวมข้อมูลเป็น 2 ขั้นตอนคือ ขั้นการเก็บรวบรวมข้อมูลพื้นฐานของสถานประกอบการทุกประเภท (ดำเนินการในปี 2554) และขั้นการเก็บรวบรวมข้อมูลรายละเอียดของสถานประกอบการ เฉพาะสถานประกอบการที่ประกอบธุรกิจทางการค้า ธุรกิจทางการบริการ และอุตสาหกรรมการผลิต (ดำเนินการในปี 2555)

รายงานฉบับนี้ เป็นรายงานผลข้อมูลพื้นฐานที่สำคัญของสถานประกอบการเกี่ยวกับขนาด รูปแบบการจัดตั้งตามกฎหมาย รูปแบบการจัดตั้งทางเศรษฐกิจ จำนวนคนทำงาน และลูกจ้างของสถานประกอบการที่ประกอบกิจกรรมเกี่ยวกับธุรกิจทางการค้า ธุรกิจทางการบริการ การผลิต การก่อสร้าง การขนส่งทางบกและสถานที่เก็บสินค้า กิจกรรมด้านข้อมูลข่าวสารและการสื่อสาร และโรงพยาบาลเอกชน ที่ตั้งอยู่ใน จังหวัดเพชรบูรณ์

สำนักงานสถิติแห่งชาติ ใคร่ขอขอบคุณผู้ประกอบการและผู้เกี่ยวข้องทุกฝ่ายที่ได้ให้ความร่วมมือในการให้ข้อมูล ซึ่งเป็นผลให้ทุกภาคส่วนไม่ว่าภาครัฐ เอกชน นักวิชาการ/นักวิจัย และประชาชน ได้มีข้อมูลสำหรับใช้ในการวางแผนพัฒนาประเทศและพัฒนาธุรกิจและอุตสาหกรรมที่เกี่ยวข้องต่อไป

บทสรุปสำหรับผู้บริหาร

ในปัจจุบันโครงสร้างการดำเนินธุรกิจทางการค้า ธุรกิจทางการบริการ และอุตสาหกรรมการผลิตเปลี่ยนแปลงอย่างรวดเร็ว มีธุรกิจทั้งทางด้านการค้า การบริการ และอุตสาหกรรมการผลิตใหม่ๆ เกิดขึ้น รวมทั้งการประกอบอุตสาหกรรมขนาดเล็ก และอุตสาหกรรมในครัวเรือน ก็มีบทบาทสำคัญต่อการเจริญเติบโตทางเศรษฐกิจโดยรวมของประเทศเพิ่มขึ้น ดังนั้นข้อมูลสถิติและสารสนเทศโครงสร้างพื้นฐานเกี่ยวกับการประกอบธุรกิจดังกล่าว จึงมีความสำคัญและจำเป็นสำหรับภาครัฐและเอกชนใช้ในการกำหนดนโยบายและวางแผนพัฒนาด้านเศรษฐกิจและอุตสาหกรรมทั้งในระดับประเทศ และระดับจังหวัด เพื่อเพิ่มศักยภาพการแข่งขันในเวทีการค้าโลก สำนักงานสถิติแห่งชาติและหน่วยงานหลักด้านเศรษฐกิจของประเทศ ได้แก่ สำนักงานเศรษฐกิจอุตสาหกรรม สำนักงานคณะกรรมการพัฒนาการเศรษฐกิจและสังคมแห่งชาติ ธนาคารแห่งประเทศไทย และกระทรวงพาณิชย์ เห็นควรให้มีการจัดทำสำมะโน เพื่อให้ประเทศมีข้อมูลสถิติพื้นฐานที่สำคัญ ซึ่งทุกภาคส่วนสามารถใช้ประโยชน์ในการวางแผนพัฒนาประเทศร่วมกัน

สำนักงานสถิติแห่งชาติ ได้จัดทำสำมะโนธุรกิจทางการค้าและธุรกิจทางการบริการ มาแล้ว 3 ครั้ง ในปี 2509 2531 และ 2545 และจัดทำสำมะโนอุตสาหกรรม มาแล้ว 3 ครั้งเช่นกัน ในปี 2507 2540 และ 2550 ในปี 2555 ครอบคลุม 10 ปี การทำสำมะโนธุรกิจทางการค้าและธุรกิจทางการบริการ และครอบคลุม 5 ปี การทำสำมะโนอุตสาหกรรม สำนักงานสถิติแห่งชาติจึงได้บูรณาการการจัดทำสำมะโนดังกล่าวไปพร้อมกันภายใต้ชื่อ “โครงการสำมะโนธุรกิจและอุตสาหกรรม พ.ศ. 2555”

ในการจัดทำสำมะโนธุรกิจและอุตสาหกรรมครั้งนี้ ได้ดำเนินการเก็บรวบรวมข้อมูลเป็น 2 ขั้นตอน

คือ ขั้นการเก็บรวบรวมข้อมูลพื้นฐานของสถานประกอบการทุกประเภท และขั้นการเก็บรวบรวมข้อมูลรายละเอียดของสถานประกอบการเฉพาะสถานประกอบการที่ประกอบธุรกิจทางการค้า ธุรกิจทางการบริการ และอุตสาหกรรมการผลิต

สำหรับข้อมูลที่น่าเสนอในรายงานฉบับนี้เป็นผลการเก็บรวบรวมข้อมูลพื้นฐานของสถานประกอบการซึ่งดำเนินการเก็บรวบรวมข้อมูลระหว่างเดือนมีนาคม - มิถุนายน พ.ศ. 2554 ข้อมูลที่น่าเสนอเป็นข้อมูลพื้นฐานของสถานประกอบการที่มีคนทำงานตั้งแต่ 1 คนขึ้นไป ที่ประกอบกิจกรรมทางเศรษฐกิจ ตามการจัดประเภทมาตรฐานอุตสาหกรรมประเทศไทย ปี 2552 (Thailand Standard Classification : TSIC-2009) ได้แก่ ธุรกิจทางการค้า ธุรกิจทางการบริการ การผลิต การก่อสร้าง การขนส่งทางบกและสถานที่เก็บสินค้า กิจกรรมด้านข้อมูลข่าวสารและการสื่อสาร และกิจกรรมด้านโรงพยาบาลเอกชน ที่ตั้งอยู่ในจังหวัดเพชรบูรณ์ สรุปได้ดังนี้

1. จำนวนสถานประกอบการ จำแนกตามกิจกรรมทางเศรษฐกิจ พบว่า มีจำนวนทั้งสิ้น 28,856 แห่ง ส่วนใหญ่เป็นสถานประกอบการที่ดำเนินกิจกรรมการค้าปลีก มีจำนวน 10,900 แห่ง คิดเป็นร้อยละ 37.8 รองลงมาเป็นสถานประกอบการที่ดำเนินกิจกรรมด้านการผลิต จำนวน 6,191 แห่ง คิดเป็นร้อยละ 21.5 และเป็นสถานประกอบการที่ดำเนินกิจกรรมด้านที่พักแรม บริการอาหารและเครื่องดื่ม จำนวน 3,072 แห่ง คิดเป็นร้อยละ 10.6 ส่วนสถานประกอบการที่มีการดำเนินกิจกรรมทางเศรษฐกิจน้อยที่สุด ได้แก่ สถานประกอบการที่ดำเนินกิจกรรมด้านโรงพยาบาลเอกชน มีจำนวน 3 แห่ง คิดเป็นร้อยละ 0.0

แผนภูมิ ก ร้อยละของสถานประกอบการ จำแนกตาม กิจกรรมทางเศรษฐกิจ

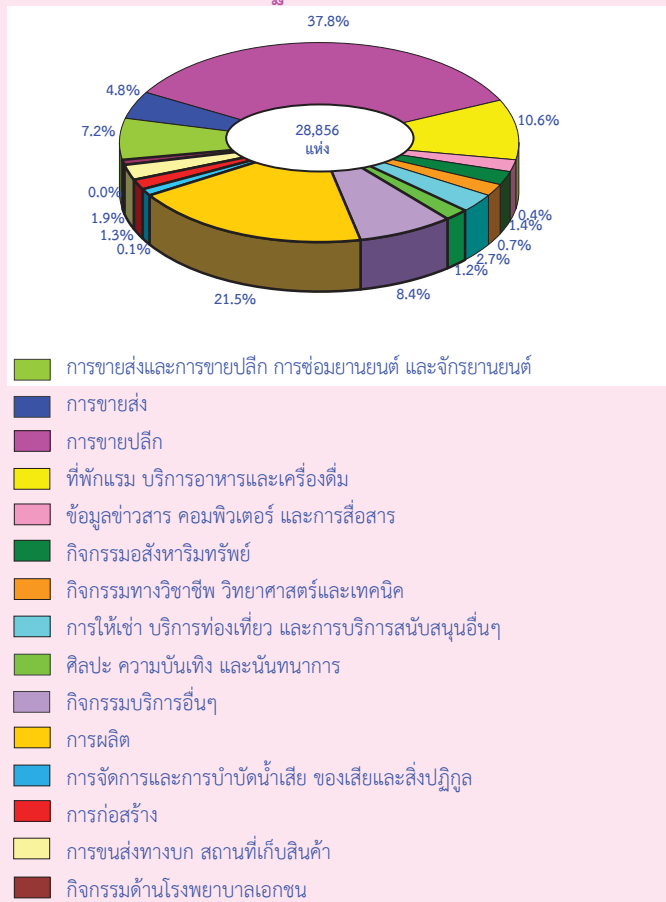

2. ขนาดของสถานประกอบการ ซึ่งวัดด้วยจำนวน คนทำงาน พบว่า ส่วนใหญ่เป็นสถานประกอบการ ขนาดเล็กที่มีจำนวนคนทำงาน 1-15 คน จำนวน 28,630 แห่ง หรือคิดเป็นร้อยละ 99.2 รองลงมา เป็นสถานประกอบการที่มี คนทำงาน 16-25 คน จำนวน 121 แห่ง หรือคิดเป็นร้อยละ 0.4 สำหรับ สถานประกอบการขนาดอื่นๆ แต่ละขนาดมีสัดส่วน ของคนทำงานร้อยละ 0.1

แผนภูมิ ข จำนวนสถานประกอบการ จำแนกตาม ขนาดของสถานประกอบการ (จำนวนคนทำงาน)

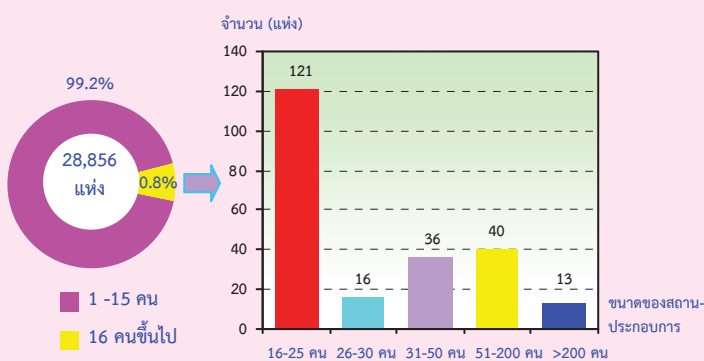

3. รูปแบบการจัดตั้งตามกฎหมาย ของสถาน- ประกอบการ พบว่า สถานประกอบการส่วนใหญ่มี รูปแบบการจัดตั้งเป็นส่วนบุคคล จำนวน 28,263 แห่ง หรือคิดเป็นร้อยละ 98.0 รองลงมาเป็นสถาน- ประกอบการที่มีรูปแบบการจัดตั้งเป็นห้างหุ้นส่วนจำกัด ห้างหุ้นส่วนสามัญนิติบุคคล จำนวน 240 แห่ง หรือ คิดเป็นร้อยละ 0.8 ลำดับที่ 3 มีรูปแบบการจัดตั้งเป็น บริษัทจำกัด บริษัทจำกัด(มหาชน) จำนวน 175 แห่ง หรือคิดเป็นร้อยละ 0.6 ส่วนที่เหลือร้อยละ 0.6 มี รูปแบบการจัดตั้งเป็นส่วนราชการ รัฐวิสาหกิจ สหกรณ์ และอื่นๆ

แผนภูมิ ค ร้อยละของสถานประกอบการ จำแนกตาม รูปแบบการจัดตั้งตามกฎหมาย

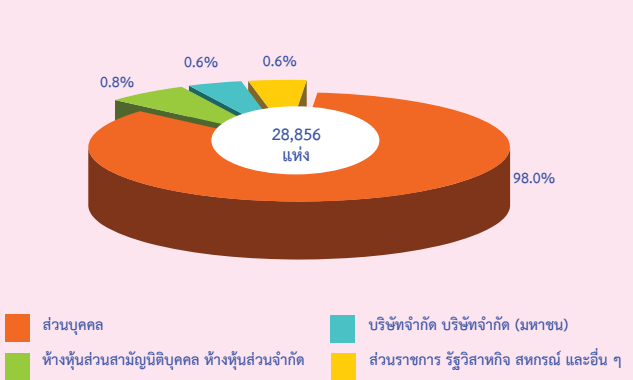

4. รูปแบบการจัดตั้งทางเศรษฐกิจ พบว่า สถาน- ประกอบการส่วนใหญ่มีรูปแบบการจัดตั้งทางเศรษฐกิจ เป็นสำนักงานแห่งเดียว จำนวน 28,646 แห่ง หรือ คิดเป็นร้อยละ 99.3 มีรูปแบบการจัดตั้งเป็นสำนักงาน สาขาร้อยละ 0.6 และเป็นสำนักงานใหญ่ร้อยละ 0.1

แผนภูมิ ง ร้อยละของสถานประกอบการ จำแนกตาม รูปแบบการจัดตั้งทางเศรษฐกิจ

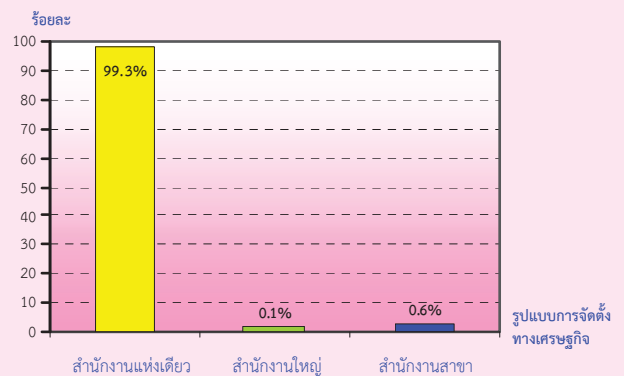

5. จำนวนคนทำงาน และลูกจ้าง

เมื่อพิจารณาตามกิจกรรมทางเศรษฐกิจ พบว่า กิจกรรมการขายปลีกมีจำนวนคนทำงานมากที่สุด จำนวน 21,462 คน คิดเป็นร้อยละ 30.3 รองลงมา เป็นกิจกรรมด้านการผลิตมีจำนวนคนทำงาน 20,341 คน คิดเป็นร้อยละ 28.7 ลำดับที่ 3 เป็นกิจกรรมด้านที่พักแรม บริการอาหารและเครื่องดื่ม จำนวนคนทำงาน 7,133 คน คิดเป็นร้อยละ 10.1

สำหรับการจ้างงานในกิจกรรมทางเศรษฐกิจ พบว่า กิจกรรมด้านการผลิตมีจำนวนลูกจ้างมากที่สุด จำนวน 8,181 คน คิดเป็นร้อยละ 34.8 รองลงมา เป็นกิจกรรมการขายปลีกมีจำนวนลูกจ้าง 3,629 คน คิดเป็นร้อยละ 15.4 ลำดับที่ 3 เป็นกิจกรรมการขายส่ง มีจำนวนลูกจ้าง 2,547 คน คิดเป็นร้อยละ 10.8

แผนภูมิ จ จำนวนคนทำงานและลูกจ้างของสถานประกอบการ จำแนกตามกิจกรรมทางเศรษฐกิจ

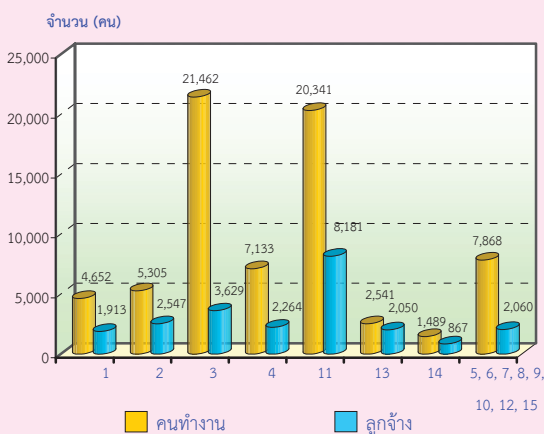

- 1 การขายส่งและการขายปลีก การซ่อมยานยนต์ และจักรยานยนต์
- 2 การขายส่ง
- 3 การขายปลีก
- 4 ที่พักแรม บริการอาหารและเครื่องดื่ม
- 5 ข้อมูลข่าวสาร คอมพิวเตอร์ และการสื่อสาร
- 6 กิจกรรมอสังหาริมทรัพย์
- 7 กิจกรรมทางวิชาชีพ วิทยาศาสตร์และเทคโนโลยี
- 8 การให้เช่า บริการท่องเที่ยว และการบริการสนับสนุนอื่นๆ
- 9 ศิลปะ ความบันเทิง และนันทนาการ
- 10 กิจกรรมบริการอื่นๆ
- 11 การผลิต
- 12 การจัดการและการบำบัดน้ำเสีย ของเสียและสิ่งปฏิกูล
- 13 การก่อสร้าง
- 14 การขนส่งทางบก สถานที่เก็บสินค้า
- 15 กิจกรรมด้านโรงพยาบาลเอกชน

คนทำงาน หมายถึง เจ้าของกิจการหรือหุ้นส่วนที่ทำงานโดยไม่ได้รับค่าจ้าง เงินเดือน และลูกจ้าง

เมื่อพิจารณาตามขนาดของสถานประกอบการ พบว่า ส่วนใหญ่เป็นสถานประกอบการที่มีคนทำงาน 1-15 คน มีจำนวนคนทำงาน 56,665 คน หรือคิดเป็นร้อยละ 80.0 รองลงมาคือสถานประกอบการที่มีคนทำงานมากกว่า 200 คน มีจำนวนคนทำงาน 6,093 คน หรือคิดเป็นร้อยละ 8.6 ลำดับที่ 3 คือสถานประกอบการที่มีคนทำงาน 51-200 คน มีจำนวนคนทำงาน 3,732 คน หรือคิดเป็นร้อยละ 5.3

ด้านการจ้างงานของสถานประกอบการ พบว่า มีจำนวนลูกจ้างซึ่งปฏิบัติงานอยู่ในสถานประกอบการทั้งสิ้น 23,511 คน โดยส่วนใหญ่ปฏิบัติงานอยู่ในสถานประกอบการที่มีคนทำงาน 1-15 คน มีจำนวนคนทำงาน 11,006 คน หรือคิดเป็นร้อยละ 46.8 รองลงมาคือสถานประกอบการที่มีคนทำงานมากกว่า 200 คน มีจำนวนคนทำงาน 5,655 คน หรือคิดเป็นร้อยละ 24.1 ลำดับที่ 3 คือสถานประกอบการที่มีคนทำงาน 51-200 คน มีจำนวนคนทำงาน 3,446 คน หรือคิดเป็นร้อยละ 14.7

แผนภูมิ ฉ จำนวนคนทำงานและลูกจ้าง ของสถานประกอบการ จำแนกตามขนาดของสถานประกอบการ (จำนวนคนทำงาน)

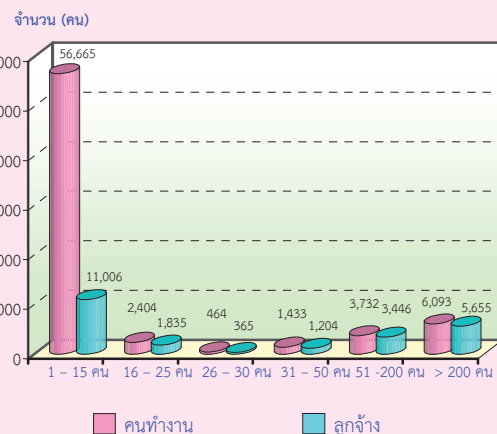

คนทำงาน หมายถึง เจ้าของกิจการหรือหุ้นส่วนที่ทำงานโดยไม่ได้รับค่าจ้าง เงินเดือน และลูกจ้าง

6. การขายสินค้าหรือบริการทางอินเทอร์เน็ต พบว่าสถานประกอบการส่วนใหญ่ไม่มีการขายสินค้าหรือบริการทางอินเทอร์เน็ตมากถึง 28,830 แห่ง คิดเป็นร้อยละ 99.9 และมีสถานประกอบการที่มีการขายสินค้าหรือบริการทางอินเทอร์เน็ตเพียง 26 แห่ง คิดเป็นร้อยละ 0.1 โดยสถานประกอบการที่ดำเนินกิจกรรมด้านที่พักแรม บริการอาหารและเครื่องดื่ม มีการขายสินค้าหรือบริการทางอินเทอร์เน็ตมากที่สุดจำนวน 22 แห่ง

แผนภูมิ ข จำนวนสถานประกอบการที่มีการขายสินค้าทางอินเทอร์เน็ต จำแนกตามกิจกรรมทางเศรษฐกิจ

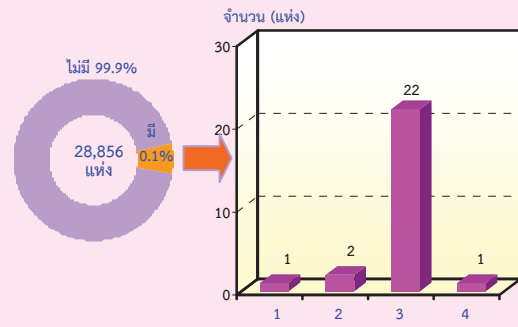

- 1 การขายส่งและการขายปลีก การชื้อมยานยนต์ และจักรยานยนต์
- 2 การขายปลีก
- 3 ที่พักแรม บริการอาหารและเครื่องดื่ม
- 4 ข้อมูลข่าวสาร คอมพิวเตอร์ และการสื่อสาร

สารบัญตาราง

- ตาราง ก จำนวนและร้อยละของสถานประกอบการ จำแนกตามอำเภอ
- ตาราง ข จำนวนและร้อยละของสถานประกอบการ จำแนกตามกิจกรรมทางเศรษฐกิจ
- ตาราง ค จำนวนและร้อยละของสถานประกอบการ จำแนกตามกิจกรรมทางเศรษฐกิจ และขนาดของสถานประกอบการ (จำนวนคนทำงาน)
- ตาราง ง จำนวนและร้อยละของสถานประกอบการ จำแนกตามลักษณะของสถานประกอบการ
- ตาราง จ จำนวนและร้อยละของคนทำงานและลูกจ้าง จำแนกตามขนาดของสถานประกอบการ และกิจกรรมทางเศรษฐกิจ
- ตาราง ฉ จำนวนสถานประกอบการ ที่มีการขายสินค้าหรือบริการทางอินเทอร์เน็ต จำแนกตามกิจกรรมทางเศรษฐกิจ

บทที่ 1

บทนำ

1.1 ความเป็นมา

สำนักงานสถิติแห่งชาติได้จัดทำสำมะโนธุรกิจทางการค้าและธุรกิจทางการบริการและสำมะโนอุตสาหกรรมทุก 10 ปี ตามข้อเสนอแนะขององค์การสหประชาชาติ เพื่อให้ประเทศมีข้อมูลพื้นฐานที่สำคัญทางด้านธุรกิจทางการค้า ธุรกิจทางการบริการ และอุตสาหกรรม การผลิตมาอย่างต่อเนื่อง โดยสำมะโนธุรกิจทางการค้าและธุรกิจทางการบริการได้จัดทำมาแล้ว 3 ครั้ง ในปี 2509 2531 และ 2545 และจัดทำสำมะโนอุตสาหกรรมมาแล้ว 3 ครั้ง เช่นกัน ในปี 2507 2540 และ 2550

สืบเนื่องมาจากปัจจุบันโครงสร้างการผลิตของประเทศมีการเปลี่ยนแปลงรวดเร็ว ทำให้หน่วยงานหลักด้านเศรษฐกิจของประเทศได้แก่สำนักงานเศรษฐกิจอุตสาหกรรม สำนักงานคณะกรรมการพัฒนาการเศรษฐกิจและสังคมแห่งชาติ ธนาคารแห่งประเทศไทยและกระทรวงพาณิชย์ ซึ่งเป็นผู้ใช้ข้อมูลหลัก มีความจำเป็นต้องใช้ข้อมูลจากการสำมะโน เพื่อใช้ในการวิเคราะห์และติดตามสถานการณ์การเปลี่ยนแปลงและคาดการณ์แนวโน้มในอนาคตของการดำเนินธุรกิจและอุตสาหกรรมของประเทศและภูมิภาค โดยได้ส่งข้อเสนอขอให้สำนักงานสถิติแห่งชาติจัดทำข้อมูลสำมะโนอุตสาหกรรมจากทุกระยะ 10 ปี เป็นทุกระยะ 5 ปี ประกอบกับปัจจุบันประเทศต่างๆ ส่วนใหญ่ได้มีการจัดทำสำมะโนด้านเศรษฐกิจทุก 5 ปี สำนักงานสถิติแห่งชาติจึงได้วางแผนปรับการจัดทำสำมะโนอุตสาหกรรมเป็นประจำทุก 5 ปี โดยจะเริ่มดำเนินการในปี 2555

สำหรับในปี 2555 ครอบคลุม 10 ปี การทำสำมะโนธุรกิจทางการค้าและธุรกิจทางการบริการและครอบคลุม 5 ปี การทำสำมะโนอุตสาหกรรม สำนักงานสถิติแห่งชาติจึงได้บูรณาการการจัดทำสำมะโนดังกล่าวไปพร้อมกันภายใต้ชื่อ “โครงการ

สำมะโนธุรกิจและอุตสาหกรรม พ.ศ. 2555” โดยกำหนดแผนดำเนินการเก็บรวบรวมข้อมูลเป็น 2 ขั้นตอน คือ ขั้นการเก็บรวบรวมข้อมูลพื้นฐานของสถานประกอบการทุกประเภท และขั้นการเก็บรวบรวมข้อมูลรายละเอียดของสถานประกอบการ เฉพาะสถานประกอบการที่ประกอบธุรกิจทางการค้า ธุรกิจทางการบริการ และอุตสาหกรรมการผลิต

1.2 วัตถุประสงค์

1.2.1 เพื่อเก็บรวบรวมข้อมูลพื้นฐานที่แสดงให้เห็นโครงสร้าง และการกระจายตัวของสถานประกอบการประเภทต่างๆ เช่น สถานประกอบการธุรกิจทางการค้า ธุรกิจทางการบริการ อุตสาหกรรมการผลิต การก่อสร้าง การขนส่งทางบก สถานที่เก็บสินค้า กิจกรรมด้านข้อมูลข่าวสารและการสื่อสาร และโรงพยาบาลเอกชน เป็นต้น

1.2.2 เพื่อเก็บรวบรวมรายละเอียดการดำเนินงานของสถานประกอบการเกี่ยวกับจำนวนและขนาดของสถานประกอบการ ประเภทธุรกิจและอุตสาหกรรม จำนวนคนทำงาน ลูกจ้าง ค่าตอบแทนแรงงาน มูลค่าซื้อสินค้ามาจำหน่ายหรือให้บริการ ต้นทุนการผลิต ค่าใช้จ่ายในการดำเนินงาน มูลค่าขายผลผลิตและรายรับ ส่วนเปลี่ยนแปลงของวัตถุดิบและสินค้าคงเหลือ และมูลค่าสินทรัพย์ถาวรของสถานประกอบการ เป็นต้น

1.3 ขอบข่ายและคัมรวม

ขอบข่ายในการเก็บรวบรวมข้อมูลพื้นฐาน ได้แก่ สถานประกอบการทั่วประเทศที่ประกอบกิจกรรมทางเศรษฐกิจ ตามการจัดประเภทมาตรฐานอุตสาหกรรมประเทศไทย ปี 2552 (Thailand Standard Industrial Classification: TSIC-2009) ดังนี้

- ธุรกิจทางการค้าและธุรกิจทางการบริการ
- การผลิต
- การก่อสร้าง

- การขนส่งทางบก และสถานที่เก็บสินค้า
- กิจกรรมด้านข้อมูลข่าวสารและการสื่อสาร
- โรงพยาบาลเอกชน

ไม่รวม : แผงลอยในตลาด แผงลอยและ
หาบเร่ และแผงลอยในศูนย์การค้า

คุ้มครองสถานประกอบการที่มีคนทำงาน
ตั้งแต่ 1 คนขึ้นไปที่ตั้งอยู่ใน **จังหวัดเพชรบูรณ์**

1.4 คาบเวลาอ้างอิง

ข้อมูลพื้นฐานเกี่ยวกับจำนวนและลักษณะ
ต่าง ๆ ของสถานประกอบการที่เก็บรวบรวม เป็น
ข้อมูลของสถานประกอบการที่เปิดดำเนินการ
ในปี 2554

1.5 รายการข้อมูลที่เก็บรวบรวม

- 1.5.1 ชื่อและสถานที่ตั้งของสถานประกอบการ
- 1.5.2 ประเภทกิจกรรมทางเศรษฐกิจของ
สถานประกอบการ
- 1.5.3 รูปแบบการจัดตั้งตามกฎหมาย
- 1.5.4 รูปแบบการจัดตั้งทางเศรษฐกิจ
- 1.5.5 การร่วมลงทุนหรือถือหุ้นจาก
ต่างประเทศ
- 1.5.6 จำนวนคนทำงานและลูกจ้าง
- 1.5.7 การขายสินค้าหรือบริการทาง
อินเทอร์เน็ต
- 1.5.8 จำนวนห้องพัก/จำนวนเตียง
- 1.5.9 หมายเลขโทรศัพท์/โทรสาร/E-mail
Address

1.6 ประโยชน์ของข้อมูล

ข้อมูลที่ได้จะเป็นประโยชน์สำหรับผู้
ใช้ข้อมูลทั้งในภาครัฐและเอกชน ดังนี้

ภาครัฐ :

1.6.1 ใช้ในการวางแผนและกำหนด
นโยบาย พัฒนาเศรษฐกิจด้านธุรกิจทางการค้า
ธุรกิจทางการบริการ และอุตสาหกรรมการผลิต
ทั้งในระดับประเทศและระดับท้องถิ่น เพื่อ
เสริมสร้างศักยภาพของธุรกิจและอุตสาหกรรมให้
สามารถแข่งขันได้ในเวทีการค้าโลก

1.6.2 ใช้ในการจัดทำดัชนีชี้วัดภาวะ
เศรษฐกิจและภาวะการดำเนินงานกิจการ เช่น
ผลิตภัณฑ์มวลรวม ตารางปัจจัยการผลิตและ
ผลผลิตของประเทศ สัดส่วนแรงงานในภาคการ
ผลิต การบริการ เป็นต้น

1.6.3 ใช้ในการจัดทำแผนวิเคราะห์
สถานการณ์ในการส่งเสริมวิสาหกิจขนาดกลางและ
ขนาดย่อมของประเทศ

1.6.4 ใช้ประกอบการพิจารณากำหนด
นโยบาย ออกกฎหมายและมาตรการต่างๆ เพื่อ
ส่งเสริมและกำหนดทิศทางการประกอบธุรกิจ
ทางการค้า ธุรกิจทางการบริการ และอุตสาหกรรม
การผลิต ให้เป็นไปตามแนวนโยบายที่กำหนดไว้

1.6.5 เป็นข้อมูลพื้นฐานในการวางแผนจัดหา
โครงสร้างพื้นฐาน (Infrastructure) เพื่อสนับสนุน
ธุรกิจทางการค้า ธุรกิจทางการบริการ และ
อุตสาหกรรมการผลิตของประเทศ

1.6.6 ใช้ในการพัฒนาระบบข้อมูลเพื่อการ
วางแผนเตือนภัยทางเศรษฐกิจและสังคม

1.6.7 ใช้ประโยชน์ในทางสถิติเพื่อจัดทำรอบ
ตัวอย่าง สำหรับการเก็บรวบรวมข้อมูลจากสถาน-
ประกอบการของหน่วยสถิติต่างๆ

ภาคเอกชน :

1.6.8 ผู้ประกอบการใช้ข้อมูลพื้นฐานและ
ข้อมูลการดำเนินงาน เป็นเครื่องมือสำหรับการ
วิเคราะห์สถานการณ์ด้านเศรษฐกิจ รวมทั้งการ
วางแผนตัดสินใจเกี่ยวกับการลงทุนขยายกิจการ/
สาขา บริหารและควบคุมการดำเนินงานในด้าน
ต่างๆ ให้มีประสิทธิภาพยิ่งขึ้น

1.6.9 ใช้ข้อมูลเป็นมาตรฐาน เพื่อเปรียบเทียบ
ผลการดำเนินงานของตนเองกับกิจการอื่นๆ ใน
อุตสาหกรรมประเภทเดียวกัน หรือขนาดต่างๆ

1.6.10 สำหรับนักวิชาการ นักวิจัย และ
สถาบันการศึกษา นำไปศึกษาวิเคราะห์หัตถ์ยอด
สร้างนวัตกรรม เพื่อสนับสนุน ส่งเสริม และพัฒนา
ธุรกิจทางการค้า ธุรกิจทางการบริการ และ
อุตสาหกรรมการผลิตที่อยู่ในความสนใจ และเรื่อง
ต่างๆ ที่เกี่ยวข้อง

บทที่ 2

ข้อมูลพื้นฐานที่สำคัญของสถานประกอบการ

2.1 จำนวนสถานประกอบการ

จากการเก็บรวบรวมข้อมูลข้อมูลพื้นฐานของสถานประกอบการที่ตั้งอยู่ในจังหวัดเพชรบูรณ์ พบว่า มีจำนวนสถานประกอบการทั้งสิ้น 28,856 แห่ง โดยอำเภอหล่มสักมีจำนวนสถานประกอบการมากที่สุด จำนวน 6,353 แห่ง หรือคิดเป็นร้อยละ 22.0 รองลงมา

คืออำเภอเมืองเพชรบูรณ์ จำนวน 6,081 แห่ง หรือคิดเป็นร้อยละ 21.1 และลำดับ 3 คืออำเภอวิเชียรบุรี จำนวน 2,926 แห่ง หรือคิดเป็นร้อยละ 10.1 ส่วนอำเภอที่มีสถานประกอบการน้อยที่สุด คืออำเภอน้ำหนาว จำนวน 359 แห่ง หรือคิดเป็นร้อยละ 1.2 (ตาราง ก)

ตาราง ก จำนวนและร้อยละของสถานประกอบการ จำแนกตามอำเภอ

อำเภอ	จำนวน	ร้อยละ
รวม	28,856	100.0
อำเภอเมืองเพชรบูรณ์	6,081	21.1
อำเภอชนแดน	1,594	5.5
อำเภอหล่มสัก	6,353	22.0
อำเภอหล่มเก่า	2,761	9.6
อำเภอวิเชียรบุรี	2,926	10.1
อำเภอศรีเทพ	2,104	7.3
อำเภอหนองไผ่	2,678	9.3
อำเภอบึงสามพัน	2,138	7.4
อำเภอน้ำหนาว	359	1.2
อำเภอวังโป่ง	885	3.1
อำเภอเขาค้อ	977	3.4

2.2 กิจกรรมทางเศรษฐกิจ

เมื่อพิจารณาจากกิจกรรมทางเศรษฐกิจพบว่า ส่วนใหญ่เป็นสถานประกอบการที่ดำเนินกิจกรรมการขายปลีก มีจำนวน 10,900 แห่ง คิดเป็นร้อยละ 37.8 รองลงมาเป็นสถานประกอบการที่ดำเนินกิจกรรมด้านการผลิต จำนวน 6,191 แห่ง คิดเป็นร้อยละ 21.5 และลำดับ 3 เป็นสถานประกอบการที่ดำเนินกิจกรรมด้านที่พักแรม

บริการอาหารและเครื่องดื่ม จำนวน 3,072 แห่ง คิดเป็นร้อยละ 10.6 ส่วนสถานประกอบการที่มีการดำเนินกิจกรรมทางเศรษฐกิจน้อยที่สุด ได้แก่ สถานประกอบการที่ดำเนินกิจกรรมด้านโรงพยาบาลเอกชน มีจำนวน 3 แห่ง คิดเป็นร้อยละ 0.0 (ตาราง ข)

ตาราง ข จำนวนและร้อยละของสถานประกอบการ จำแนกตามกิจกรรมทางเศรษฐกิจ

กิจกรรมทางเศรษฐกิจ	จำนวน	ร้อยละ
รวม	28,856	100.0
การขายส่งและการขายปลีก การซ่อมยานยนต์ และจักรยานยนต์	2,079	7.2
การขายส่ง	1,387	4.8
การขายปลีก	10,900	37.8
ที่พักแรม บริการอาหารและเครื่องดื่ม	3,072	10.6
ข้อมูลข่าวสาร คอมพิวเตอร์ และการสื่อสาร	124	0.4
กิจกรรมอสังหาริมทรัพย์	411	1.4
กิจกรรมทางวิชาชีพ วิทยาศาสตร์และเทคโนโลยี	198	0.7
การให้เช่า บริการท่องเที่ยว และการบริการสนับสนุนอื่นๆ	771	2.7
ศิลปะ ความบันเทิง และนันทนาการ	356	1.2
กิจกรรมบริการอื่นๆ	2,411	8.4
การผลิต	6,191	21.5
การจัดการและการบำบัดน้ำเสีย ของเสียและสิ่งปฏิกูล	24	0.1
การก่อสร้าง	378	1.3
การขนส่งทางบก สถานที่เก็บสินค้า	551	1.9
กิจกรรมด้านโรงพยาบาลเอกชน	3	0.0

เมื่อพิจารณากิจกรรมทางเศรษฐกิจ จำแนกตามขนาดของสถานประกอบการ พบว่า สถานประกอบการส่วนใหญ่เป็นสถานประกอบการขนาดเล็กที่มีคนทำงาน 1-15 คน โดยกิจกรรมการขายปลีกมีสถานประกอบการมากที่สุดจำนวน 10,859 แห่ง คิดเป็นร้อยละ 99.6 ของกิจกรรมการขายปลีก รองลงมาเป็นกิจกรรม

ด้านการผลิต จำนวน 6,108 แห่ง คิดเป็นร้อยละ 98.7 ของกิจกรรมด้านการผลิต และลำดับที่ 3 เป็นกิจกรรมด้านที่พักแรม บริการอาหารและเครื่องดื่ม จำนวน 3,051 แห่ง คิดเป็นร้อยละ 99.3 ของกิจกรรมด้านที่พักแรม บริการอาหารและเครื่องดื่ม (ตาราง ค)

ตาราง ค จำนวนและร้อยละของสถานประกอบการ จำแนกตามกิจกรรมทางเศรษฐกิจ และขนาดของ
สถานประกอบการ (จำนวนคนทำงาน)

กิจกรรมทางเศรษฐกิจ	รวม	ขนาดของสถานประกอบการ (จำนวนคนทำงาน)					
		1-15 คน	16-25 คน	26-30 คน	31-50 คน	51-200 คน	มากกว่า 200 คน
รวม	28,856 (100.0)	28,630 (99.2)	121 (0.4)	16 (0.1)	36 (0.1)	40 (0.1)	13 (0.1)
การขายส่งและการขายปลีก การซ่อมยานยนต์ และจักรยายนต์	2,079 (100.0)	2,067 (99.4)	7 (0.3)	1 (0.1)	1 (0.1)	3 (0.1)	-
การขายส่ง	1,387 (100.0)	1,357 (97.8)	15 (1.1)	-	11 (0.8)	3 (0.2)	1 (0.1)
การขายปลีก	10,900 (100.0)	10,859 (99.6)	28 (0.2)	2 (0.0)	5 (0.1)	5 (0.1)	1 (0.0)
ที่พักแรม บริการอาหารและเครื่องดื่ม	3,072 (100.0)	3,051 (99.3)	13 (0.4)	1 (0.0)	2 (0.1)	5 (0.2)	-
ข้อมูลข่าวสาร คอมพิวเตอร์ และการสื่อสาร	124 (100.0)	122 (98.4)	1 (0.8)	-	1 (0.8)	-	-
กิจกรรมอสังหาริมทรัพย์	411 (100.0)	410 (99.8)	1 (0.2)	-	-	-	-
กิจกรรมทางวิชาชีพ วิทยาศาสตร์และเทคโนโลยี	198 (100.0)	198 (100.0)	-	-	-	-	-
การให้เช่า บริการท่องเที่ยว และการบริการ สนับสนุนอื่นๆ	771 (100.0)	770 (99.9)	1 (0.1)	-	-	-	-
ศิลปะ ความบันเทิง และนันทนาการ	356 (100.0)	347 (97.5)	6 (1.7)	1 (0.3)	2 (0.5)	-	-
กิจกรรมบริการอื่นๆ	2,411 (100.0)	2,411 (100.0)	-	-	-	-	-
การผลิต	6,191 (100.0)	6,108 (98.7)	36 (0.6)	8 (0.1)	12 (0.2)	19 (0.3)	8 (0.1)
การจัดการและการบำบัดน้ำเสีย ของเสีย และสิ่งปฏิกูล	24 (100.0)	23 (95.8)	1 (4.2)	-	-	-	-
การก่อสร้าง	378 (100.0)	360 (95.2)	11 (2.9)	3 (0.8)	2 (0.5)	1 (0.3)	1 (0.3)
การขนส่งทางบก สถานที่เก็บสินค้า	551 (100.0)	547 (99.3)	1 (0.2)	-	-	1 (0.2)	2 (0.3)
กิจกรรมด้านโรงพยาบาลเอกชน	3 (100.0)	-	-	-	-	3 (100.0)	-

หมายเหตุ : (1) ตัวเลขในวงเล็บ คือ อัตราร้อยละ

(2) - ไม่มีข้อมูล หรือข้อมูลมีค่าเป็น 0 หรือมีข้อมูลจำนวนเล็กน้อย

2.3 ขนาดของสถานประกอบการ

เมื่อพิจารณาขนาดของสถานประกอบการ จากจำนวนคนทำงาน พบว่า ส่วนใหญ่เป็นสถานประกอบการขนาดเล็กที่มีจำนวนคนทำงาน 1-15 คน จำนวน 28,630 แห่ง หรือคิดเป็นร้อยละ 99.2 รองลงมาเป็นสถานประกอบการที่มีคนทำงาน 16-25 คน จำนวน 121 แห่ง หรือคิดเป็นร้อยละ 0.4 สำหรับสถานประกอบการขนาดอื่นๆ แต่ละขนาดมีสัดส่วนของคนทำงานร้อยละ 0.1 (ตาราง ง)

2.4 รูปแบบการจัดตั้งตามกฎหมาย

สำหรับรูปแบบการจัดตั้งตามกฎหมายของสถานประกอบการ พบว่า สถานประกอบการส่วนใหญ่มีรูปแบบการจัดตั้งเป็นส่วนบุคคล จำนวน 28,263 แห่ง หรือคิดเป็นร้อยละ 98.0 รองลงมาเป็นสถานประกอบการที่มีรูปแบบการ

จัดตั้งเป็นห้างหุ้นส่วนจำกัด ห้างหุ้นส่วนสามัญนิติบุคคล จำนวน 240 แห่ง หรือคิดเป็นร้อยละ 0.8 ลำดับที่ 3 มีรูปแบบการจัดตั้งเป็นบริษัทจำกัด บริษัทจำกัด (มหาชน) จำนวน 175 แห่ง หรือคิดเป็นร้อยละ 0.6 ส่วนที่เหลือร้อยละ 0.6 มีรูปแบบการจัดตั้งเป็น ส่วนราชการ รัฐวิสาหกิจ สหกรณ์ และอื่นๆ (ตาราง ง)

2.5 รูปแบบการจัดตั้งทางเศรษฐกิจ

ในด้านรูปแบบการจัดตั้งทางเศรษฐกิจ พบว่า สถานประกอบการส่วนใหญ่มีรูปแบบการจัดตั้งทางเศรษฐกิจเป็นสำนักงานแห่งเดียว จำนวน 28,646 แห่ง หรือคิดเป็นร้อยละ 99.3 มีรูปแบบการจัดตั้งเป็นสำนักงานสาขา จำนวน 188 แห่ง หรือคิดเป็นร้อยละ 0.6 และเป็นสำนักงานใหญ่ จำนวน 22 แห่ง หรือคิดเป็นร้อยละ 0.1 (ตาราง ง)

ตาราง ง จำนวนและร้อยละของสถานประกอบการ จำแนกตามลักษณะของสถานประกอบการ

ลักษณะของสถานประกอบการ	จำนวน	ร้อยละ
รวม	28,856	100.0
ขนาดของสถานประกอบการ (จำนวนคนทำงาน)		
1 – 15 คน	28,630	99.2
16 – 25 คน	121	0.4
26 – 30 คน	16	0.1
31 – 50 คน	36	0.1
51 – 200 คน	40	0.1
มากกว่า 200 คน	13	0.1
รูปแบบการจัดตั้งตามกฎหมาย		
ส่วนบุคคล	28,263	98.0
ห้างหุ้นส่วนจำกัด ห้างหุ้นส่วนสามัญนิติบุคคล	240	0.8
บริษัทจำกัด บริษัทจำกัด (มหาชน)	175	0.6
ส่วนราชการ รัฐวิสาหกิจ	11	0.0
สหกรณ์	42	0.2
อื่น ๆ	125	0.4

ลักษณะของสถานประกอบการ	จำนวน	ร้อยละ
รูปแบบการจัดตั้งทางเศรษฐกิจ		
สำนักงานแห่งเดียว	28,646	99.3
สำนักงานใหญ่	22	0.1
สำนักงานสาขา	188	0.6

2.6 คนทำงานและลูกจ้าง

2.6.1 จำนวนคนทำงาน

เมื่อพิจารณาตามขนาดของสถานประกอบการ (จำนวนคนทำงาน) ในสถานประกอบการ พบว่า ส่วนใหญ่เป็นสถานประกอบการที่มีคนทำงาน 1-15 คน มีจำนวนคนทำงาน 56,665 คน หรือคิดเป็นร้อยละ 80.0 รองลงมาคือสถานประกอบการที่มีคนทำงานมากกว่า 200 คน มีจำนวนคนทำงาน 6,093 คน หรือคิดเป็นร้อยละ 8.6 ลำดับที่ 3 คือสถานประกอบการที่มีคนทำงาน 51-200 คน มีจำนวนคนทำงาน 3,732 คน หรือคิดเป็นร้อยละ 5.3

เมื่อพิจารณาตามกิจกรรมทางเศรษฐกิจ พบว่า กิจกรรมการขายปลีกมีจำนวนคนทำงานมากที่สุด จำนวน 21,462 คน คิดเป็นร้อยละ 30.3 รองลงมาเป็นกิจกรรมด้านการผลิตมีจำนวนคนทำงาน 20,341 คน คิดเป็นร้อยละ 28.7 ลำดับที่ 3 เป็นกิจกรรมด้านที่พักแรม บริการอาหารและเครื่องดื่ม จำนวนคนทำงาน 7,133 คน คิดเป็นร้อยละ 10.1

2.6.2 จำนวนลูกจ้าง

ด้านการจ้างงานของสถานประกอบการ พบว่า มีจำนวนลูกจ้างซึ่งปฏิบัติงานอยู่ในสถานประกอบการทั้งสิ้น 23,511 คน โดยส่วนใหญ่ปฏิบัติงานอยู่ในสถานประกอบการที่มีคนทำงาน 1-15 คน มีจำนวนคนทำงาน 11,006 คน หรือคิดเป็นร้อยละ 46.8 รองลงมาคือสถานประกอบการที่มีคนทำงานมากกว่า 200 คน มีจำนวนคนทำงาน 5,655 คน หรือคิดเป็นร้อยละ 24.1 ลำดับที่ 3 คือสถานประกอบการที่มีคนทำงาน 51-200 คน มีจำนวนคนทำงาน 3,446 คน หรือคิดเป็นร้อยละ 14.7

สำหรับการจ้างงานในกิจกรรมทางเศรษฐกิจ พบว่า กิจกรรมด้านการผลิตมีจำนวนลูกจ้างมากที่สุด จำนวน 8,181 คน คิดเป็นร้อยละ 34.8 รองลงมาเป็นกิจกรรมการขายปลีก มีจำนวนลูกจ้าง 3,629 คน คิดเป็นร้อยละ 15.4 ลำดับที่ 3 เป็นกิจกรรมการขายส่ง มีจำนวนลูกจ้าง 2,547 คน คิดเป็นร้อยละ 10.8 (ตาราง จ)

ตาราง จ จำนวนและร้อยละของพนักงานและลูกจ้าง จำแนกตามขนาดของสถานประกอบการและ
กิจกรรมทางเศรษฐกิจ

ขนาดของสถานประกอบการ/กิจกรรมทางเศรษฐกิจ	จำนวน สถาน ประกอบการ	พนักงาน		ลูกจ้าง	
		จำนวน	ร้อยละ	จำนวน	ร้อยละ
รวม	28,856	70,791	100.0	23,511	100.0
ขนาดของสถานประกอบการ (จำนวนพนักงาน)					
1 - 15 คน	28,630	56,665	80.0	11,006	46.8
16 - 25 คน	121	2,404	3.4	1,835	7.8
26 - 30 คน	16	464	0.7	365	1.5
31 - 50 คน	36	1,433	2.0	1,204	5.1
51 - 200 คน	40	3,732	5.3	3,446	14.7
มากกว่า 200 คน	13	6,093	8.6	5,655	24.1
กิจกรรมทางเศรษฐกิจ					
การขายส่งและการขายปลีก การซ่อมยานยนต์ และจักรยานยนต์	2,079	4,652	6.6	1,913	8.1
การขายส่ง	1,387	5,305	7.5	2,547	10.8
การขายปลีก	10,900	21,462	30.3	3,629	15.4
ที่พักแรม บริการอาหารและเครื่องดื่ม	3,072	7,133	10.1	2,264	9.6
ข้อมูลข่าวสาร คอมพิวเตอร์ และการสื่อสาร	124	341	0.5	178	0.7
กิจกรรมอสังหาริมทรัพย์	411	646	0.9	135	0.6
กิจกรรมทางวิชาชีพ วิทยาศาสตร์และเทคโนโลยี	198	377	0.5	89	0.4
การให้เช่า บริการท่องเที่ยว และการบริการ สนับสนุนอื่นๆ	771	1,880	2.7	371	1.6
ศิลปะ ความบันเทิง และนันทนาการ	356	1,264	1.8	720	3.1
กิจกรรมบริการอื่นๆ	2,411	2,953	4.2	204	0.9
การผลิต	6,191	20,341	28.7	8,181	34.8
การจัดการและการบำบัดน้ำเสีย ของเสียและสิ่งปฏิกูล	24	109	0.1	65	0.3
การก่อสร้าง	378	2,541	3.6	2,050	8.7
การขนส่งทางบก สถานที่เก็บสินค้า	551	1,489	2.1	867	3.7
กิจกรรมด้านโรงพยาบาลเอกชน	3	298	0.4	298	1.3

2.7 การขายสินค้าหรือบริการทางอินเทอร์เน็ต

เมื่อพิจารณาตามการขายสินค้าหรือบริการทางอินเทอร์เน็ต พบว่า สถานประกอบการส่วนใหญ่ไม่มีการขายสินค้าหรือบริการทางอินเทอร์เน็ตมากถึง 28,830 แห่ง คิดเป็นร้อยละ

99.9 และมีสถานประกอบการที่มีการขายสินค้าหรือบริการทางอินเทอร์เน็ตเพียง 26 แห่ง คิดเป็นร้อยละ 0.1 (ตาราง ฉ)

ตาราง ข จำนวนสถานประกอบการ ที่มีการขายสินค้าหรือบริการทางอินเทอร์เน็ต จำแนกตาม
กิจกรรมทางเศรษฐกิจ

กิจกรรมทางเศรษฐกิจ	จำนวนสถาน ประกอบการ	การขายสินค้าหรือบริการ ทางอินเทอร์เน็ต	
		มี	ไม่มี
รวม	28,856	26	28,830
	(100.0)	(0.1)	(99.9)
การขายส่งและการขายปลีก การซ่อมยานยนต์ และจักรยายนต์	2,079	1	2,078
	(100.0)	(0.0)	(100.0)
การขายส่ง	1,387	-	1,387
	(100.0)	-	(100.0)
การขายปลีก	10,900	2	10,898
	(100.0)	(0.0)	(100.0)
ที่พักแรม บริการอาหารและเครื่องดื่ม	3,072	22	3,050
	(100.0)	(0.7)	(99.3)
ข้อมูลข่าวสาร คอมพิวเตอร์ และการสื่อสาร	124	1	123
	(100.0)	(0.8)	(99.2)
กิจกรรมอสังหาริมทรัพย์	411	-	411
	(100.0)	-	(100.0)
กิจกรรมทางวิชาชีพ วิทยาศาสตร์และเทคโนโลยี	198	-	198
	(100.0)	-	(100.0)
การให้เช่า บริการท่องเที่ยว และการบริการสนนสนุนอื่นๆ	771	-	771
	(100.0)	-	(100.0)
ศิลปะ ความบันเทิง และนันทนาการ	356	-	356
	(100.0)	-	(100.0)
กิจกรรมบริการอื่นๆ	2,411	-	2,411
	(100.0)	-	(100.0)
การผลิต	6,191	-	6,191
	(100.0)	-	(100.0)
การจัดการและการบำบัดน้ำเสีย ของเสียและสิ่งปฏิกูล	24	-	24
	(100.0)	-	(100.0)
การก่อสร้าง	378	-	378
	(100.0)	-	(100.0)
การขนส่งทางบก สถานที่เก็บสินค้า	551	-	551
	(100.0)	-	(100.0)
กิจกรรมด้านโรงพยาบาลเอกชน	3	-	3
	(100.0)	-	(100.0)

หมายเหตุ : (1) ตัวเลขในวงเล็บ คือ อัตราร้อยละ

(2) - ไม่มีข้อมูล หรือข้อมูลมีค่าเป็น 0 หรือมีข้อมูลจำนวนเล็กน้อย

ตารางสถิติ
STATISTICAL TABLES

สารบัญตารางสถิติ

- | | |
|----------|---|
| ตาราง 1 | จำนวนสถานประกอบการ จำแนกตามกิจกรรมทางเศรษฐกิจ อำเภอและตำบล |
| ตาราง 2 | จำนวนสถานประกอบการ จำแนกตามรูปแบบการจัดตั้งตามกฎหมาย อำเภอและตำบล |
| ตาราง 3 | จำนวนสถานประกอบการ จำแนกตามรูปแบบการจัดตั้งทางเศรษฐกิจ อำเภอและตำบล |
| ตาราง 4 | จำนวนสถานประกอบการ จำแนกตามขนาดของสถานประกอบการ (จำนวนคนทำงาน) อำเภอและตำบล |
| ตาราง 5 | จำนวนคนทำงานในสถานประกอบการ จำแนกตามขนาดของสถานประกอบการ (จำนวนคนทำงาน) อำเภอและตำบล |
| ตาราง 6 | จำนวนสถานประกอบการ จำแนกตามขนาดของสถานประกอบการ (จำนวนลูกจ้าง) อำเภอและตำบล |
| ตาราง 7 | จำนวนลูกจ้างในสถานประกอบการ จำแนกตามขนาดของสถานประกอบการ (จำนวนคนทำงาน) อำเภอและตำบล |
| ตาราง 8 | จำนวนสถานประกอบการ จำแนกตามการขายสินค้าหรือบริการทางอินเทอร์เน็ต อำเภอและตำบล |
| ตาราง 9 | จำนวนสถานประกอบการ จำแนกตามรูปแบบการจัดตั้งตามกฎหมาย และกิจกรรมทางเศรษฐกิจ |
| ตาราง 10 | จำนวนสถานประกอบการ จำแนกตามรูปแบบการจัดตั้งทางเศรษฐกิจ และกิจกรรมทางเศรษฐกิจ |
| ตาราง 11 | จำนวนสถานประกอบการ จำแนกตามขนาดของสถานประกอบการ (จำนวนคนทำงาน) และกิจกรรมทางเศรษฐกิจ |
| ตาราง 12 | จำนวนคนทำงานในสถานประกอบการ จำแนกตามขนาดของสถานประกอบการ (จำนวนคนทำงาน) และกิจกรรมทางเศรษฐกิจ |
| ตาราง 13 | จำนวนสถานประกอบการ จำแนกตามขนาดของสถานประกอบการ (จำนวนลูกจ้าง) และกิจกรรมทางเศรษฐกิจ |
| ตาราง 14 | จำนวนลูกจ้างในสถานประกอบการ จำแนกตามขนาดของสถานประกอบการ (จำนวนคนทำงาน) และกิจกรรมทางเศรษฐกิจ |
| ตาราง 15 | จำนวนสถานประกอบการ จำแนกตามการขายสินค้าหรือบริการทางอินเทอร์เน็ต และกิจกรรมทางเศรษฐกิจ |

ตาราง 1 จำนวนสถานประกอบการ จำแนกตามกิจกรรมทางเศรษฐกิจ อำเภอและตำบล
TABLE 1 NUMBER OF ESTABLISHMENTS BY ECONOMIC ACTIVITY, AMPHOE AND TAMBON

อำเภอ/ตำบล	จำนวน สถาน ประกอบการ Number of establishments	กิจกรรมทางเศรษฐกิจ Economic Activity													Total	
		การขายส่ง และขายปลีก การซ่อมแซมยานยนต์ Wholesale trade Retail trade การซ่อมแซมยานยนต์ และจำหน่ายรถ Wholesale and retail trade; repair of motor vehicles and motorcycles	ที่พักแรม บริการอาหาร และเครื่องดื่ม Accommodation, food and beverage service activities	ข้อมูลข่าวสาร คอมพิวเตอร์ และการสื่อสาร Information and communication	กิจกรรม อสังหาริมทรัพย์ Real estate activities	กิจกรรมทางวิชาชีพ วิทยาศาสตร์และ เทคนิค Professional, scientific and technical activities	การให้คำ ปรึกษาระบบ และการบริการ สนับสนุนอื่นๆ Administration and support service activities	ศิลปะ ความบันเทิง และนันทนาการ Arts, entertainment and recreation	กิจกรรมบริการอื่นๆ Other service activities	การผลิต Manufacturing	การจัดการ และการบำบัด น้ำเสีย ของเสีย และสิ่งปฏิกูล Sewerage, waste management and remediation activities	ก่อสร้าง Construction	การขนส่งทางบก สถานที่เก็บสินค้า Land transport and storage	กิจกรรมด้าน โรงพยาบาล เอกชน Private hospital activities		
รวม	28,856	1,387	10,900	3,072	124	411	198	771	356	2,411	6,191	24	378	551	3	Total
อำเภอเมืองเพชรบูรณ์	6,081	185	2,451	808	42	255	87	198	95	700	580	-	80	112	2	AmphoeMueang Phetchabun
ตำบลในเมือง	2,287	54	755	356	28	175	65	90	38	329	209	-	15	14	2	TambonNai Mueang
ตำบลตะเภา	129	3	65	13	2	-	-	5	1	11	14	-	1	8	-	TambonTabo
ตำบลบ้านโคก	292	17	129	33	1	2	4	9	3	19	15	-	11	12	-	TambonBan Tok
ตำบลตะติง	565	10	173	101	4	41	3	12	10	79	67	-	19	5	-	TambonSadiang
ตำบลป่าเถา	201	15	72	35	-	2	1	6	8	14	29	-	1	6	-	TambonPa Lao
ตำบลนาบัว	334	9	140	50	-	6	2	6	7	34	35	-	2	11	-	TambonNa Ngua
ตำบลท่าศาล	462	37	201	52	2	7	6	17	4	53	46	-	5	10	-	TambonTha Phon
ตำบลสูงเนิน	174	13	70	19	-	4	-	9	1	21	19	-	4	4	-	TambonDong Mun Lek
ตำบลบ้านโคก	221	19	85	14	1	6	2	10	3	31	14	-	10	12	-	TambonBan Khok
ตำบลหนองไทร	122	19	71	17	-	2	-	2	-	1	7	-	-	-	-	TambonChon Phirai
ตำบลนาป่า	200	19	98	14	1	-	-	8	3	14	28	-	3	7	-	TambonNa Pa
ตำบลนาขอม	80	5	58	4	-	-	-	-	2	5	2	-	-	2	-	TambonNa Yom
ตำบลวังชมพู	424	49	213	39	3	7	4	7	5	39	37	-	7	2	-	TambonWang Chomphu
ตำบลน้ำร้อน	161	13	60	10	-	1	-	7	7	15	32	-	1	7	-	TambonNam Ron
ตำบลห้วยสะแก	167	10	116	12	-	-	-	3	1	12	7	-	-	6	-	TambonHuai Sakae
ตำบลห้วยใหญ่	127	8	67	12	-	1	-	5	1	13	9	-	1	6	-	TambonHuai Yai
ตำบลระวีง	135	6	78	27	-	1	-	2	1	10	10	-	-	-	-	TambonRawing
อำเภอชนแดน	1,594	36	878	181	8	6	13	43	21	112	121	-	9	27	-	AmphoeChon Daen
ตำบลชนแดน	493	16	237	54	3	5	7	15	6	49	36	-	4	5	-	TambonChon Daen
ตำบลงิ้ว	255	5	139	24	5	1	4	10	3	21	20	-	2	5	-	TambonDong Khui
ตำบลท่าข้าม	175	2	82	24	-	-	2	9	5	15	17	-	1	3	-	TambonTha Kham
ตำบลบุษยามาศ	167	7	108	25	-	-	-	3	3	7	4	-	-	8	-	TambonPhutthabat
ตำบลลาดแค	141	12	85	10	-	-	-	4	-	8	17	-	1	2	-	TambonLat Khae
ตำบลบ้านกล้วย	96	5	73	7	-	-	-	1	3	1	4	-	-	-	-	TambonBan Klual
ตำบลซับพรา	55	5	39	9	-	-	-	-	-	-	1	-	-	1	-	TambonSap Phutsa
ตำบลตะกั่วไร	138	18	71	15	-	-	-	-	-	8	15	-	1	3	-	TambonTakur Rai
ตำบลตาเถา	74	5	44	13	-	-	-	1	1	3	7	-	-	-	-	TambonSala Lai

ตาราง 1 จำนวนสถานประกอบการ จำแนกตามกิจกรรมทางเศรษฐกิจ อำเภอและตำบล (ต่อ)

TABLE 1 NUMBER OF ESTABLISHMENTS BY ECONOMIC ACTIVITY, AMPHOE AND TAMBON (Cont'd)

อำเภอ/ตำบล	จำนวนสถานประกอบการ	กิจกรรมทางเศรษฐกิจ Economic Activity													กิจกรรมด้านโรงพยาบาลเอกชน	Private hospital activities	Amphoe/Tambon
		การขายส่งและขายปลีก การซื้อและจำหน่ายสินค้า Wholesale trade and retail trade; repair of motor vehicles and motorcycles	การขายส่ง Wholesale trade	การขายปลีก Retail trade	ที่พักแรม บริการอาหาร และเครื่องดื่ม Accommodation, food and beverage service activities	ข้อมูลข่าวสาร คอมพิวเตอร์ และการสื่อสาร Information and communication	กิจกรรม อสังหาริมทรัพย์ Real estate activities	กิจกรรมทางวิชาชีพ กิจกรรมทางวิทยาศาสตร์ และเทคนิค Professional, scientific and technical activities	การให้คำปรึกษา และการบริการสนับสนุนอื่นๆ Administration and support service activities	ศิลปะ ความบันเทิง และนันทนาการ Arts, entertainment and recreation	กิจกรรมบริการอื่นๆ Other service activities	การผลิต Manufacturing	การจัดการ และการบำบัดน้ำเสีย ของเสีย และสิ่งมีค่า Sewerage, waste management and remediation activities	การก่อสร้าง Construction			
อำเภอหล่มสัก	6,353	359	295	1,656	488	21	37	26	162	77	471	2,540	88	132	1	1	AmphoeLom Sak
ตำบลต้นสัก	1,008	86	52	396	140	14	7	15	22	18	131	118	3	5	1	1	TambonLom Sak
ตำบลวัดป่า	190	14	8	58	27	1	4	1	9	7	13	29	14	5	-	-	TambonWat Pa
ตำบลศาลเตี้ย	207	18	11	49	19	-	-	2	3	5	16	78	2	4	-	-	TambonTan Diao
ตำบลห้วยบง	243	2	20	32	4	-	-	-	-	-	3	180	-	2	-	-	TambonFai Na Saeng
ตำบลหนองสว่าง	60	2	1	4	5	-	-	-	1	-	1	43	-	2	-	-	TambonNong Sawang
ตำบลน้ำเข็ก	244	-	3	11	1	-	-	-	-	2	-	226	-	1	-	-	TambonNam Hia
ตำบลสักหลง	147	13	12	48	13	-	-	-	5	1	15	26	10	4	-	-	TambonSak Long
ตำบลหัวฝาย	616	8	13	73	19	-	-	-	11	2	15	467	1	7	-	-	TambonTha I Bun
ตำบลบ้านโสก	94	6	9	36	13	-	-	-	4	1	14	8	1	2	-	-	TambonBan Sok
ตำบลบ้านตัว	255	10	7	71	30	2	2	1	11	3	33	63	12	10	-	-	TambonBan Tio
ตำบลหัวไร่	217	16	7	65	14	-	-	-	6	5	32	58	2	12	-	-	TambonHua Rai
ตำบลน้ำก้อ	484	9	12	38	13	-	-	-	7	2	10	391	-	2	-	-	TambonNam Ko
ตำบลปากช่อง	325	20	28	122	23	2	-	-	7	3	36	55	12	17	-	-	TambonPak Chong
ตำบลน้ำขุ่น	463	27	21	125	30	-	-	-	12	6	23	202	5	12	-	-	TambonNam Chun
ตำบลหนองไขว่	342	45	25	124	38	1	5	4	13	7	27	46	4	3	-	-	TambonNong Khwai
ตำบลลานบัว	188	4	-	43	10	-	-	-	12	-	7	103	2	7	-	-	TambonLan Ba
ตำบลทุ่งคล้า	219	10	18	74	14	1	8	1	7	2	15	61	5	3	-	-	TambonBung Khla
ตำบลวังน้ำเต้า	280	22	9	60	29	-	6	1	8	3	26	103	6	7	-	-	TambonBung Namtao
ตำบลบ้านกลาง	278	11	12	75	13	-	1	-	12	3	16	118	6	11	-	-	TambonBan Klang
ตำบลช้างตะตูด	125	12	-	55	12	-	-	-	4	1	8	27	-	6	-	-	TambonChang Talut
ตำบลบ้านไร่	132	2	16	21	1	-	-	-	2	-	6	80	-	4	-	-	TambonBan Rai
ตำบลปากดุก	127	9	6	30	7	-	1	-	5	3	15	44	-	7	-	-	TambonPak Duk
ตำบลบ้านหวาย	109	13	5	46	13	-	3	1	1	3	9	14	-	1	-	-	TambonBan Wai

ตาราง 1 จำนวนสถานประกอบการ จำแนกตามกิจกรรมทางเศรษฐกิจ อำเภอและตำบล (ต่อ)

TABLE 1 NUMBER OF ESTABLISHMENTS BY ECONOMIC ACTIVITY, AMPHOE AND TAMBON (Cont'd)

อำเภอ/ตำบล	จำนวนสถานประกอบการ	กิจกรรมทางเศรษฐกิจ Economic Activity														กิจการด้านโรงพยาบาลเอกชน	Amphoe/Tambon
		การขายส่งและขายปลีก การซ่อมแซมยานยนต์ และจักรยานยนต์ Wholesale trade and repair of motor vehicles and motorcycles	การขายส่ง Wholesale trade	การขายปลีก Retail trade	ที่พักแรม บริการอาหาร และเครื่องดื่ม Accommodation, food and beverage service activities	ข้อมูลข่าวสาร คอมพิวเตอร์ และการสื่อสาร Information and communication	กิจกรรม อสังหาริมทรัพย์ Real estate activities	กิจกรรมทางวิชาชีพ วิทยาศาสตร์และเทคโนโลยี Professional, scientific and technical activities	การให้คำปรึกษาและบริการ ความบันเทิง และนันทนาการ Arts, entertainment and recreation	กิจกรรมบริการอื่นๆ Other service activities	การผลิต Manufacturing	การจัดการน้ำเสีย ของเสีย และสิ่งปฏิกูล Sewerage, waste management and remediation activities	ก่อสร้าง Construction	การขนส่งทางบก Land transport and storage	กิจกรรมด้าน		
อำเภอท่งเต่า	2,761	108	429	655	185	8	9	7	62	24	151	1,016	10	50	47	-	AmphoeLom Kao
ตำบลท่งเต่า	650	36	43	226	83	7	2	6	18	10	47	164	-	5	3	-	TambonLom Kao
ตำบลนาซำ	260	21	58	76	9	1	-	-	10	4	18	56	-	4	3	-	TambonNa Sam
ตำบลหินขาว	337	6	69	56	7	-	-	-	6	-	9	171	-	2	11	-	TambonHin Hao
ตำบลบ้านเนิน	105	5	7	30	8	-	-	-	3	-	2	46	-	1	3	-	TambonBan Noen
ตำบลศิลา	286	10	57	75	18	-	-	-	7	9	23	47	10	16	14	-	TambonSila
ตำบลนาแดง	210	6	23	33	16	-	-	1	3	-	12	110	-	5	1	-	TambonNa Saeng
ตำบลวังบาล	480	13	141	78	17	-	6	-	9	1	25	172	-	13	5	-	TambonWang Ban
ตำบลนาเกาะ	289	4	8	23	7	-	-	-	4	-	2	239	-	2	-	-	TambonNa Ko
ตำบลตาคลอย	144	7	23	58	20	-	1	-	2	-	13	11	-	2	7	-	TambonTat Kloi
อำเภอวังศิรินทร์	2,926	245	95	1,395	288	8	32	17	75	31	239	413	7	30	51	-	AmphoeWichian Buri
ตำบลท่าโรง	913	82	42	369	88	6	19	10	28	11	92	138	4	11	13	-	TambonTha Rong
ตำบลสระประดู่	296	26	10	99	69	2	5	2	7	2	27	41	1	1	4	-	TambonSa Pradu
ตำบลสามแยก	100	15	3	44	11	-	2	-	5	1	3	13	-	-	3	-	TambonSam Yaek
ตำบลโคกปรัง	195	13	1	75	12	-	-	1	5	1	25	57	-	3	2	-	TambonKhok Prong
ตำบลน้ำร้อน	174	8	4	92	18	-	1	-	5	-	13	20	-	-	13	-	TambonNam Ron
ตำบลบ่อไร่	188	20	1	115	9	-	-	-	4	-	15	22	1	1	-	-	TambonBo Rang
ตำบลบุษย	389	46	24	162	24	-	5	4	10	11	38	58	-	3	4	-	TambonPhu Toei
ตำบลชุม	93	3	5	63	7	-	-	-	1	1	2	9	1	1	-	-	TambonPhu Kham
ตำบลบ้านหาด	87	3	1	65	5	-	-	-	1	1	1	5	-	4	1	-	TambonPhu Nam Yot
ตำบลชัยบุรีรัมย์	52	3	-	38	7	-	-	-	-	-	1	2	-	-	-	-	TambonSap Sombun
ตำบลเกาะจับ	66	1	-	40	7	-	-	-	2	-	6	8	-	2	-	-	TambonBueng Kachhap
ตำบลวังใหญ่	115	8	1	70	9	-	-	-	5	2	8	11	-	1	-	-	TambonWang Yai
ตำบลยางสาว	154	11	1	100	14	-	-	-	2	1	5	11	-	1	8	-	TambonYang Sao
ตำบลชัยน้อย	104	6	2	63	8	-	-	-	-	-	3	18	-	1	3	-	TambonSap Noi

ตาราง 1 จำนวนสถานประกอบการ จำแนกตามกิจกรรมทางเศรษฐกิจ อำเภอและตำบล (ต่อ)
TABLE 1 NUMBER OF ESTABLISHMENTS BY ECONOMIC ACTIVITY, AMPHOE AND TAMBON (Cont'd)

อำเภอ/ตำบล	จำนวน สถาน ประกอบการ	กิจกรรมทางเศรษฐกิจ Economic Activity													กิจการด้าน โรงพยาบาล เอกชน		
		การขายส่ง และขายปลีก การซ่อมแซมยานยนต์	การขายส่ง Wholesale trade	การขายปลีก Retail trade	ที่พักแรม บริการอาหาร และเครื่องดื่ม	ข้อมูลข่าวสาร คอมพิวเตอร์ และการสื่อสาร	กิจการ อสังหาริมทรัพย์	กิจกรรม Real estate activities	กิจกรรมทางวิชาชีพ วิทยาศาสตร์และ เทคนิค	Professional, scientific and technical activities	การให้คำ บริการที่ปรึกษา และการบริการ สนับสนุนอื่นๆ	ศิลปะ ความบันเทิง และนันทนาการ	Other service activities	การผลิต Manufacturing		การจัดการ และการบำบัด น้ำเสีย ของเสีย และสิ่งปฏิกูล	การก่อสร้าง สถานที่เก็บสินค้า
อำเภอสีชมพู	2,104	138	70	767	175	6	19	5	67	15	179	561	5	61	36	-	AmphoeSi Thep
ตำบลวังโพธิ์	424	14	7	109	33	1	3	1	15	4	28	185	4	9	11	-	TambonSi Thep
ตำบลสระกรวด	590	58	21	229	59	3	12	3	20	4	7	97	-	7	7	-	TambonSa Kruat
ตำบลคลองรังสิต	393	18	15	135	27	-	1	-	13	1	32	135	-	6	10	-	TambonKhlong Krachang
ตำบลสวนหิน	20	12	110	266	18	1	-	-	5	2	16	55	-	27	-	-	TambonNa Sanun
ตำบลโคกสะอาด	172	16	4	73	18	-	1	-	7	1	15	32	1	2	2	-	TambonKhok Sa-at
ตำบลหนองย่างไทย	204	11	6	84	15	1	2	1	5	3	18	47	-	9	2	-	TambonNong Yang Thai
ตำบลประตู่จาม	55	1	5	27	5	-	-	-	2	-	-	10	-	1	4	-	TambonPradu Ngam
อำเภอหนองไผ่	2,678	234	109	1,205	267	16	26	16	70	30	202	409	-	35	59	-	AmphoeNong Phai
ตำบลคลองขุด	55	3	2	29	5	-	1	1	2	1	-	10	-	1	1	-	TambonKong Thun
ตำบลนาเลียง	339	21	15	154	33	6	1	3	12	7	34	44	-	7	2	-	TambonNa Chalang
ตำบลบ้านไร่ทอง	171	14	9	79	24	-	1	-	2	2	10	27	-	1	2	-	TambonBan Phot
ตำบลบ้านแดง	331	28	6	132	35	-	1	-	8	2	26	68	-	6	19	-	TambonTha Daeng
ตำบลเพชรบูรณ์	128	11	2	74	6	-	-	-	4	-	9	20	-	1	1	-	TambonPhet Lakhon
ตำบลน้อยไทย	144	7	2	92	8	-	-	-	5	2	8	16	-	-	4	-	TambonBo Thai
ตำบลวังน้ำเย็น	129	15	9	60	8	1	-	1	4	1	10	19	-	-	1	-	TambonHuai Pong
ตำบลวังน้ำดี	100	7	1	45	13	-	-	-	8	1	14	7	-	-	3	-	TambonWang Tha Di
ตำบลบัวพัฒนา	128	7	14	68	14	-	-	-	3	1	3	15	-	1	2	-	TambonBua Watthana
ตำบลหนองไผ่	789	96	37	309	79	6	19	8	17	6	70	115	-	18	9	-	TambonKong Phai
ตำบลวังน้ำใส	96	7	4	40	19	1	-	1	4	-	2	18	-	-	-	-	TambonWang Bot
ตำบลยางงาม	195	14	8	83	18	1	4	2	1	6	12	42	-	-	4	-	TambonYang Ngam
ตำบลท่าช้าง	73	4	-	40	5	-	-	-	-	1	4	8	-	-	11	-	TambonTha Duang
อำเภอเมืองสามพาน	2,138	234	81	928	240	7	9	16	46	19	197	322	1	6	32	-	AmphoeBueng Sam Phan
ตำบลชัยมฆอด	571	71	24	221	66	3	4	9	16	8	88	59	-	1	1	-	TambonSap Samo Thot
ตำบลจับมือแดง	88	7	3	59	6	-	-	-	1	-	5	5	-	2	2	-	TambonSap Mai Daeng
ตำบลหนองเจด	132	8	4	65	20	-	-	-	5	1	7	18	-	-	4	-	TambonKong Chaeng
ตำบลกันจุก	294	19	12	132	38	-	2	-	5	1	18	53	-	1	13	-	TambonKan Chu
ตำบลวังน้ำใส	370	26	13	156	25	-	-	1	7	1	25	112	-	2	2	-	TambonWang Phikun
ตำบลหนองม่วง	101	4	7	53	7	-	-	-	4	1	5	13	1	-	6	-	TambonPhaya Wang
ตำบลศรีมงคล	109	14	-	59	10	-	-	1	2	1	12	10	-	-	-	-	TambonSi Mongkhon
ตำบลธรรมแก้ว	50	1	-	43	4	-	-	-	1	-	-	-	-	-	1	-	TambonSa Kaeo
ตำบลวังสามพัน	423	84	18	140	64	4	3	5	5	6	37	52	-	2	3	-	TambonBueng Sam Phan

ตาราง 1 จำนวนสถานประกอบการ จำแนกตามกิจกรรมทางเศรษฐกิจ อำเภอและตำบล (ต่อ)

TABLE 1 NUMBER OF ESTABLISHMENTS BY ECONOMIC ACTIVITY, AMPHOE AND TAMBON (Cont'd)

อำเภอ/ตำบล	จำนวนสถานประกอบการ	กิจกรรมทางเศรษฐกิจ Economic Activity														กิจการด้านโรงพยาบาล	
		การขายส่งและขายปลีก การซ่อมแซมยานยนต์ และจักรยานยนต์ Wholesale trade and repair of motor vehicles and motorcycles	การขายปลีก Retail trade	ที่พักแรมและบริการอาหารและเครื่องดื่ม Accommodation, food and beverage service activities	ข้อมูลข่าวสาร คอมพิวเตอร์ และการสื่อสาร Information and communication	กิจกรรมอสังหาริมทรัพย์ Real estate activities	กิจกรรมทางวิชาชีพ วิทยาศาสตร์และเทคโนโลยี Professional, scientific and technical activities	การให้คำปรึกษาและบริการ การบริหาร และการบริการสนับสนุนอื่นๆ Administration and support service activities	ศิลปะ ความบันเทิง และนันทนาการ Arts, entertainment and recreation	กิจกรรมบริการอื่นๆ Other service activities	การผลิต Manufacturing	การจัดการน้ำเสีย ของเสีย และสิ่งปฏิกูล Sewerage, waste management and remediation activities	ก่อสร้าง Construction	การขนส่งทางบก Land transport and storage	กิจการด้าน		
อำเภอน้ำหนาว	359	19	7	176	46	3	-	1	6	2	32	56	-	1	10	-	AmphoeNam Nao
ตำบลน้ำหนาว	139	10	1	61	26	3	-	1	2	-	15	12	-	-	8	-	TambonNam Nao
ตำบลตาด่าน	66	2	-	32	7	-	-	-	1	-	8	15	-	1	-	-	TambonLak Dan
ตำบลวังวาง	96	2	6	50	7	-	-	-	3	2	8	16	-	-	2	-	TambonWang Kwang
ตำบลโคกม	58	5	-	33	6	-	-	-	-	-	1	13	-	-	-	-	TambonKok Mon
อำเภอวังโป่ง	885	71	47	425	109	3	12	9	28	17	76	71	1	5	11	-	AmphoeWang Pong
ตำบลวังโป่ง	339	28	15	151	36	3	5	8	15	11	31	31	-	1	4	-	TambonWang Pong
ตำบลห้วยตง	247	20	22	108	29	-	7	1	9	5	24	18	1	1	2	-	TambonThai Dong
ตำบลซิ่นเฒ่า	58	5	-	34	4	-	-	-	-	-	6	5	-	-	4	-	TambonSap Peep
ตำบลวังหิน	132	12	7	68	15	-	-	-	2	1	10	15	-	2	-	-	TambonWang Hin
ตำบลวังศาล	109	6	3	64	25	-	-	-	2	-	5	2	-	1	1	-	TambonWang San
อำเภอเขาค้อ	977	46	33	364	285	2	6	1	14	25	52	102	-	13	34	-	AmphoeKhao Kho
ตำบลทุ่งสมอ	189	8	9	70	53	-	3	-	2	7	14	11	-	1	11	-	TambonThung Samo
ตำบลแคร่ปล้น	236	16	15	77	62	-	1	1	3	3	14	31	-	5	8	-	TambonKhaem Son
ตำบลเขาค้อ	237	5	5	70	120	-	-	-	4	2	4	13	-	4	10	-	TambonKhaeo Kho
ตำบลวังสีม่วง	42	-	-	15	4	-	-	-	1	-	4	17	-	1	-	-	TambonRim Si Muang
ตำบลสะเตาะพง	60	4	-	29	15	1	-	-	2	4	1	3	-	-	1	-	TambonSado Phong
ตำบลหนองแม่นา	76	5	2	36	14	-	-	-	1	1	5	7	-	2	3	-	TambonKong Mae Na
ตำบลเข็กน้อย	137	8	2	67	17	1	2	-	1	8	10	20	-	-	1	-	TambonKhek Noi
ในเขตเทศบาล	9,955	876	414	3,827	1,248	87	267	163	301	171	1,195	1,219	5	82	97	3	Municipal area
อำเภอเมืองเพชรบูรณ์	3,169	241	86	1,103	463	32	191	76	116	53	444	305	-	26	31	2	AmphoeMueang Phetchabun
ตำบลโนนเมือง	2,287	157	54	755	356	28	175	65	90	38	329	209	-	15	14	2	TambonNai Mueang
ตำบลนาบัว	334	32	9	140	50	-	6	2	6	7	34	35	-	2	11	-	TambonNa Ngua
ตำบลท่าลาด	335	28	16	134	35	2	7	5	15	4	47	35	-	2	5	-	TambonTha Phon
ตำบลวังชุมภู	213	24	7	74	22	2	3	4	5	4	34	26	-	7	1	-	TambonWang Chomphu

ตาราง 1 จำนวนสถานประกอบการ จำแนกตามกิจกรรมทางเศรษฐกิจ อำเภอและตำบล (ต่อ)

TABLE 1 NUMBER OF ESTABLISHMENTS BY ECONOMIC ACTIVITY, AMPHOE AND TAMBON (Cont'd)

อำเภอ/ตำบล	จำนวน สถาน ประกอบการ Number of establishments	กิจกรรมทางเศรษฐกิจ Economic Activity														กิจการด้าน โรงพยาบาล Private hospital activities	
		การขายส่ง และขายปลีก การซื้อและขายสินค้า Wholesale trade and retail trade; repair of motor vehicles and motorcycles	การขายปลีก Retail trade	ที่พักแรม บริการอาหาร และเครื่องดื่ม Accommodation, food and beverage service activities	ข้อมูลข่าวสาร คอมพิวเตอร์ และการสื่อสาร Information and communication	กิจกรรม อสังหาริมทรัพย์ Real estate activities	กิจกรรมทางวิชาชีพ วิทยาศาสตร์และ เทคนิค Professional, scientific and technical activities	การให้คำ บริการที่ปรึกษา และการบริการ สนับสนุนอื่นๆ Administration and support service activities	ศิลปะ ความบันเทิง และนันทนาการ Arts, entertainment and recreation	กิจกรรมบริการอื่นๆ Other service activities	การผลิต Manufacturing	การจัดการ และการบำบัด น้ำเสีย ของเสีย และสิ่งปฏิกูล Sewerage, waste management and remediation activities	การก่อสร้าง สถานที่เก็บสินค้า Land transport and storage	กิจการด้าน โรงพยาบาล Private hospital activities			
อำเภอชนแดน	616	60	25	277	54	4	6	12	23	12	75	59	-	5	4	-	AmphoeChon Daen
ตำบลชนแดน	323	29	13	145	32	1	5	6	11	5	44	27	-	2	3	-	TambonChon Daen
ตำบลขุขันธ์	164	13	4	82	11	3	1	4	7	3	18	15	-	2	1	-	TambonDong Khui
ตำบลท่าข้าม	94	12	2	38	10	-	-	2	5	4	11	9	-	1	-	-	TambonTha Kham
ตำบลตะกุดไร	35	6	6	12	1	-	-	-	-	-	2	8	-	-	-	-	TambonTakut Rai
อำเภอหล่มสัก	1,215	104	63	445	159	14	7	17	25	23	147	196	-	5	9	1	AmphoeLom Sak
ตำบลหล่มสัก	1,008	86	52	396	140	14	7	15	22	18	131	118	-	3	5	1	TambonLom Sak
ตำบลตาแต	207	18	11	49	19	-	-	2	3	5	16	78	-	2	4	-	TambonTan Diao
อำเภอหล่มเก่า	436	29	23	181	66	6	1	5	14	7	39	60	-	3	2	-	AmphoeLom Kao
ตำบลหล่มเก่า	436	29	23	181	66	6	1	5	14	7	39	60	-	3	2	-	TambonLom Kao
อำเภอวิเชียรบุรี	1,337	130	66	514	151	7	24	16	33	22	145	199	3	11	16	-	AmphoeWichian Buri
ตำบลท่าโรง	796	70	39	318	78	6	18	10	22	11	87	114	3	8	12	-	TambonTha Rong
ตำบลสระประดู	201	18	5	65	52	1	1	2	2	-	20	33	-	1	1	-	TambonSa Pradu
ตำบลบุษย	340	42	22	131	21	-	5	4	9	11	38	52	-	2	3	-	TambonPhu Toei
อำเภอศรีเทพ	543	42	18	224	42	3	6	3	20	5	67	99	1	5	8	-	AmphoeSi Thep
ตำบลสระกวาด	371	26	14	151	24	3	5	3	13	4	52	67	-	3	6	-	TambonSa Kruat
ตำบลโคกสะอาด	172	16	4	73	18	-	1	-	7	1	15	32	1	2	2	-	TambonKhot Sa-at
อำเภอหนองไผ่	1,293	118	57	585	129	12	17	13	36	21	117	159	-	17	12	-	AmphoeNong Phai
ตำบลนาเลียง	339	21	15	154	33	6	1	3	12	7	34	44	-	7	2	-	TambonNa Chaliang
ตำบลไผ่ไทย	144	7	2	92	8	-	-	-	5	2	8	16	-	-	4	-	TambonBo Thai
ตำบลบัววัฒนา	128	7	14	68	14	-	-	-	3	1	3	15	-	1	2	-	TambonBua Watthana
ตำบลหนองไผ่	615	77	25	246	67	6	13	8	16	6	64	74	-	9	4	-	TambonNong Phai
ตำบลยางงาม	67	6	1	25	7	-	3	2	-	5	8	10	-	-	-	-	TambonYang Ngam
อำเภอวังสามหมอ	710	103	34	254	82	6	5	13	13	12	107	76	-	3	2	-	AmphoeBueng Sam Phan
ตำบลชัยมงคล	450	50	23	172	49	2	2	9	10	8	79	45	-	1	-	-	TambonSap Samo Thot
ตำบลปรางค์กู่	260	53	11	82	33	4	3	4	3	4	28	31	-	2	2	-	TambonBueng Sam Phan

ตาราง 1 จำนวนสถานประกอบการ จำแนกตามกิจกรรมทางเศรษฐกิจ อำเภอและตำบล (ต่อ)

TABLE 1 NUMBER OF ESTABLISHMENTS BY ECONOMIC ACTIVITY, AMPHOE AND TAMBON (Cont'd)

อำเภอ/ตำบล	จำนวนสถานประกอบการ	กิจกรรมทางเศรษฐกิจ Economic Activity														กิจการด้าน โรงพยาบาล Private hospital activities	
		การขายส่ง และขายปลีก การซ่อมแซมยานยนต์ Wholesale trade Retail trade การซ่อมแซมยานยนต์ และจักรยานยนต์ Wholesale and retail trade; repair of motor vehicles and motorcycles	ที่พักแรม บริการอาหาร และเครื่องดื่ม Accommodation, food and beverage service activities	ข้อมูลข่าวสาร คอมพิวเตอร์ และการสื่อสาร Information and communication	กิจกรรม อสังหาริมทรัพย์ Real estate activities	กิจกรรมทางวิชาชีพ วิทยาศาสตร์และ เทคนิค Professional, scientific and technical activities	การให้คำ บริการเชิงยิว และการบริการ สนับสนุนอื่นๆ Administration and support service activities	ศิลปะ ความบันเทิง และนันทนาการ Arts, entertainment and recreation	กิจกรรมบริการอื่นๆ Other service activities	การผลิต Manufacturing	การจัดการ และการบำบัด น้ำเสีย ของเสีย และสิ่งปฏิกูล Sewerage, waste management and remediation activities	การก่อสร้าง สถานที่เก็บสินค้า Land transport and storage	การขนส่งทางบก กิจการด้าน โรงพยาบาล Private hospital activities				
อำเภอวังโป่ง	400	33	27	167	40	3	9	7	18	13	40	35	1	2	5	-	AmphoeWang Pong
ตำบลวังโป่ง	258	21	12	112	24	3	5	7	12	11	26	21	-	1	3	-	TambonWang Pong
ตำบลทับตุง	142	12	15	55	16	-	4	-	6	2	14	14	1	1	2	-	TambonThai Dong
อำเภอเขาค้อ	236	16	15	77	62	-	1	1	3	3	14	31	-	5	8	-	AmphoeKhao Kho
ตำบลเขาน้อย	236	16	15	77	62	-	1	1	3	3	14	31	-	5	8	-	TambonKhaem Son
นอกเขตเทศบาล	18,901	973	7,073	1,824	37	144	35	470	185	42	256	4,972	19	296	454	-	Non - municipal area
อำเภอเมืองเพชรบูรณ์	2,912	245	99	1,348	345	10	64	11	82	42	256	275	-	54	81	-	AmphoeMueang Phetchabun
ตำบลตะบะ	129	6	3	65	13	2	-	-	5	1	11	14	-	1	8	-	TambonTabo
ตำบลบ้านโตก	292	37	17	129	33	1	2	4	9	3	19	15	-	11	12	-	TambonBan Tok
ตำบลสะตียง	565	41	10	173	101	4	41	3	12	10	79	67	-	19	5	-	TambonSadang
ตำบลป่าคา	201	15	12	72	35	-	2	1	6	8	14	29	-	1	6	-	TambonPa Lao
ตำบลท่าพล	127	9	6	67	17	-	-	1	2	-	6	11	-	3	5	-	TambonTha Phon
ตำบลดงมูลเหล็ก	174	13	10	70	19	-	4	-	9	1	21	19	-	4	4	-	TambonDong Mun Lek
ตำบลบ้านโตก	221	19	14	85	14	1	6	2	10	3	31	14	-	10	12	-	TambonBan Khok
ตำบลคอนไพร	122	19	3	71	17	-	2	-	2	-	1	7	-	-	-	-	TambonChon Phrai
ตำบลนาป่า	200	19	5	98	14	1	-	-	8	3	14	28	-	3	7	-	TambonNa Pa
ตำบลนาหม	80	5	2	58	4	-	-	-	-	2	5	2	-	-	2	-	TambonNa Yom
ตำบลวังมด	211	25	5	139	17	1	4	-	2	1	5	11	-	-	1	-	TambonWang Chomphu
ตำบลน้ำจุ่น	161	13	8	60	10	-	1	-	7	7	15	32	-	1	7	-	TambonNam Ron
ตำบลห้วยสะแก	167	10	-	116	12	-	-	-	3	1	12	7	-	-	6	-	TambonHuai Sakae
ตำบลห้วยไผ่	127	8	4	67	12	-	1	-	5	1	13	9	-	1	6	-	TambonHuai Yai
ตำบลระวีง	135	6	-	78	27	-	1	-	2	1	10	10	-	-	-	-	TambonRawing

ตาราง 1 จำนวนสถานประกอบการ จำแนกตามกิจกรรมทางเศรษฐกิจ อำเภอและตำบล (ต่อ)

TABLE 1 NUMBER OF ESTABLISHMENTS BY ECONOMIC ACTIVITY, AMPHOE AND TAMBON (Cont'd)

อำเภอ/ตำบล	จำนวนสถานประกอบการ	กิจกรรมทางเศรษฐกิจ Economic Activity													กิจการด้านโรงพยาบาลเอกชน	Amphoe/Tambon	
		การขายส่งและขายปลีก การซ่อมแซมยานยนต์ และจักรยานยนต์ Wholesale trade and repair of motor vehicles and motorcycles	การขายส่ง Wholesale trade	การขายปลีก Retail trade	ที่พักแรมและบริการอาหารและเครื่องดื่ม Accommodation, food and beverage service activities	ข้อมูลข่าวสาร คอมพิวเตอร์ และการสื่อสาร Information and communication	กิจกรรมอสังหาริมทรัพย์ Real estate activities	กิจกรรมทางวิชาชีพ วิทยาศาสตร์และเทคโนโลยี Professional, scientific and technical activities	การให้คำปรึกษาและบริการอื่น ๆ Administration and support service activities	ศิลปะ ความบันเทิง และนันทนาการ Arts, entertainment and recreation	กิจกรรมบริการอื่นๆ Other service activities	การผลิต Manufacturing	การจัดการน้ำเสีย ของเสีย และสิ่งปฏิกูล Sewerage, waste management and remediation activities	ก่อสร้าง สถานที่เก็บสินค้า Land transport and storage			กิจการด้าน
อำเภอทั้งหมด	978	79	11	601	127	4	30	9	137	9	54	37	62	4	23	-	AmphoeChon Daen
ตำบลแตน	170	27	3	92	22	2	4	1	4	1	1	5	9	2	2	-	TambonChon Daen
ตำบลตงขุย	91	3	1	57	13	2	-	-	3	-	-	3	5	-	4	-	TambonDong Khui
ตำบลท่าข้าม	81	3	-	44	14	-	-	-	4	1	-	4	8	-	3	-	TambonTha Kham
ตำบลพุทธบาท	167	7	2	108	25	-	-	-	3	3	-	7	4	-	8	-	TambonPhutthabat
ตำบลลาดแค	141	12	2	85	10	-	-	-	4	4	-	8	17	-	1	-	TambonLat Khae
ตำบลบ้านกล้วย	96	5	2	73	7	-	-	-	1	3	-	1	4	-	-	-	TambonBan Klual
ตำบลชัยพยุหะ	55	5	-	39	9	-	-	-	-	-	-	-	1	-	-	-	TambonSap Phutsa
ตำบลตะกุดไร่	103	12	1	59	14	-	-	-	-	-	-	6	7	-	3	-	TambonTakut Rai
ตำบลศาลาขาว	74	5	-	44	13	-	-	-	1	1	-	3	7	-	-	-	TambonSala Lai
อำเภอทั้งหมด	5,138	255	232	1,211	329	7	30	9	137	54	324	2,344	83	123	-	AmphoeLom Sak	
ตำบลวัดป่า	190	14	8	58	27	1	4	1	9	7	13	29	14	5	-	-	TambonWat Pa
ตำบลบ้านแดง	243	2	20	32	4	-	-	-	-	-	3	180	-	2	-	-	TambonFai Na Saeng
ตำบลหนองสว่าง	60	2	1	4	5	-	-	-	1	-	1	43	-	2	1	-	TambonNong Sawang
ตำบลน้ำเอี้ย	244	-	3	11	1	-	-	-	1	2	-	226	-	1	-	-	TambonNam Hia
ตำบลหลักทอง	147	13	12	48	13	-	-	-	5	1	15	26	-	10	4	-	TambonSak Long
ตำบลทำอ้อย	616	8	13	73	19	-	-	-	11	2	15	467	-	1	7	-	TambonTha I Bun
ตำบลบ้านโสก	94	6	9	36	13	-	-	-	4	1	14	8	-	1	2	-	TambonBan Sok
ตำบลบ้านตัว	255	10	7	71	30	2	2	1	11	3	33	63	-	12	10	-	TambonBan Tio
ตำบลชัยไร่	217	16	7	65	14	-	-	-	6	5	32	58	-	2	12	-	TambonHui Rai
ตำบลน้ำก้อ	484	9	12	38	13	-	-	-	7	2	10	391	-	-	2	-	TambonNam Ko
ตำบลป่าซาง	325	20	28	122	23	2	-	-	7	3	36	55	-	12	17	-	TambonPak Chong
ตำบลน้ำชุม	463	27	21	125	30	-	-	-	12	6	23	202	-	5	12	-	TambonNam Chun
ตำบลหนองไจ้	342	45	25	124	38	1	5	4	13	7	27	46	-	4	3	-	TambonNong Khwai
ตำบลลานบัว	188	4	-	43	10	-	-	-	12	-	7	103	-	2	7	-	TambonLan Ba
ตำบลทุ่งค้อ	219	10	18	74	14	1	8	1	7	2	15	61	-	5	3	-	TambonBung Kha
ตำบลวังน้ำเต้า	280	22	9	60	29	-	6	1	8	3	26	103	-	6	7	-	TambonBung Namtao
ตำบลบ้านกลาง	278	11	12	75	13	-	1	-	12	3	16	118	-	6	11	-	TambonBan Klang
ตำบลช้างเขียด	125	12	-	55	12	-	-	-	4	1	8	27	-	-	6	-	TambonChang Talut
ตำบลบ้านไร่	132	2	16	21	1	-	-	-	2	-	6	80	-	-	4	-	TambonBan Rai
ตำบลป่าดุก	127	9	6	30	7	-	1	-	5	3	15	44	-	-	7	-	TambonPak Duk
ตำบลบ้านหวาย	109	13	5	46	13	-	3	1	1	3	9	14	-	-	1	-	TambonBan Wai

ตาราง 1 จำนวนสถานประกอบการ จำแนกตามกิจกรรมทางเศรษฐกิจ อำเภอและตำบล (ต่อ)

TABLE 1 NUMBER OF ESTABLISHMENTS BY ECONOMIC ACTIVITY, AMPHOE AND TAMBON (Cont'd)

อำเภอ/ตำบล	จำนวน ประกอบ Number of establishments	กิจกรรมทางเศรษฐกิจ Economic Activity														Amphoe/Tambon	
		การขายส่ง และขายปลีก การซ่อมแซมยานยนต์ Wholesale trade Retail trade repair of motor vehicles and motorcycles	ที่พักแรม บริการอาหาร และเครื่องดื่ม Accommodation, food and beverage service activities	ข้อมูลข่าวสาร คอมพิวเตอร์ และการสื่อสาร Information and communication	กิจกรรม อสังหาริมทรัพย์ Real estate activities	กิจกรรมทางวิชาชีพ วิทยาศาสตร์และ เทคนิค Professional, scientific and technical activities	การให้คำ ปรึกษา และการบริการ Administrative and support service activities	ศิลปะ ความบันเทิง และนันทนาการ Arts, entertainment and recreation	กิจกรรมบริการอื่น ๆ Other service activities	การผลิต Manufacturing	การจัดการ และการบำบัด น้ำเสีย ของเสีย และสิ่งมีพิษ Sewerage, waste management and remediation activities	การก่อสร้าง Construction	การขนส่งทางบก สถานที่เก็บสินค้า Land transport and storage	กิจกรรมด้าน โรงพยาบาล Private hospital activities			
อำเภอห้วยทับทัน	2,325	79	406	474	119	2	8	2	48	17	112	956	10	47	45	-	AmphoeLom Kao
ตำบลห้วยทับทัน	214	7	20	45	17	1	1	1	4	3	8	104	-	2	1	-	TambonLom Kao
ตำบลนาข้าว	260	21	58	76	9	1	-	-	10	4	18	56	-	4	3	-	TambonNa Sam
ตำบลต้นยาว	337	6	69	56	7	-	-	-	6	-	9	171	-	2	11	-	TambonHin Hao
ตำบลบ้านเนิน	105	5	7	30	8	-	-	-	3	-	2	46	-	1	3	-	TambonBan Noen
ตำบลศิลา	286	10	57	75	18	-	-	-	7	9	23	47	-	16	14	-	TambonSila
ตำบลนาแวง	210	6	23	33	16	-	-	1	3	-	12	110	-	5	1	-	TambonNa Saeng
ตำบลวังบาล	480	13	141	78	17	-	6	-	9	1	25	172	-	13	5	-	TambonWang Ban
ตำบลนาเกาะ	289	4	8	23	7	-	-	-	4	-	2	239	-	2	-	-	TambonNa Ko
ตำบลตาคลอ	144	7	23	58	20	-	1	-	2	-	13	11	-	2	7	-	TambonTat Kloi
อำเภอวิเชียรบุรี	1,589	115	29	881	137	1	8	1	42	9	94	214	4	19	35	-	AmphoeWichian Buri
ตำบลท่าโรง	117	12	3	51	10	-	1	-	6	-	5	24	1	3	1	-	TambonTha Rong
ตำบลสระประดู่	95	8	5	34	17	1	4	-	5	2	7	8	1	-	3	-	TambonSa Pradu
ตำบลสามแยก	100	15	3	44	11	-	2	-	5	1	3	13	-	-	3	-	TambonSam Yaek
ตำบลโคกปรัง	195	13	1	75	12	-	-	1	5	1	25	57	-	3	2	-	TambonKhok Prong
ตำบลน้ำร้อน	174	8	4	92	18	-	1	-	5	-	13	20	-	-	13	-	TambonNam Ron
ตำบลบ่อไร่	188	20	1	115	9	-	-	-	4	-	15	22	1	1	-	-	TambonBo Rong
ตำบลสุขเกษม	49	4	2	31	3	-	-	-	1	-	-	6	-	1	1	-	TambonPhu Toei
ตำบลภูน้ำหยด	93	3	5	63	7	-	-	-	1	1	2	9	1	1	-	-	TambonPhu Kham
ตำบลชัยมงคล	87	3	1	65	5	-	-	-	1	1	1	5	-	4	1	-	TambonPhu Nam Yot
ตำบลชัยมงคล	52	3	-	38	7	-	-	-	-	-	1	2	-	1	-	-	TambonSap Sombun
ตำบลบึงกระจับ	66	1	-	40	7	-	-	-	2	-	6	8	-	2	-	-	TambonBueng Krachap
ตำบลวังใหญ่	115	8	1	70	9	-	-	-	5	2	8	11	-	1	-	-	TambonWang Yai
ตำบลยางสาว	154	11	1	100	14	-	-	-	2	1	5	11	-	1	8	-	TambonYang Sao
ตำบลชัยน้อย	104	6	2	63	8	-	-	-	-	-	3	18	-	1	3	-	TambonSap Noi
อำเภอศรีเทพ	1,561	96	52	543	133	3	13	2	47	10	112	462	4	56	28	-	AmphoeSi Thep
ตำบลศรีเทพ	424	14	7	109	33	1	3	1	15	4	28	185	4	9	11	-	TambonSi Thep
ตำบลสระหวาย	219	32	7	78	35	-	7	-	7	-	18	30	-	4	1	-	TambonSa Krut
ตำบลคลองกระดังง์	393	18	15	135	27	-	1	-	13	1	32	135	-	6	10	-	TambonKlong Krachang
ตำบลนาฝั้น	266	20	12	110	18	1	-	-	5	2	16	55	-	27	-	-	TambonNa Sanun
ตำบลหนองย่างไทย	204	11	6	84	15	1	2	1	5	3	18	47	-	9	2	-	TambonNong Yang Thai
ตำบลประดู่จาม	55	1	5	27	5	-	-	-	2	-	-	10	-	1	4	-	TambonPradu Niam

ตาราง 1 จำนวนสถานประกอบการ จำแนกตามกิจกรรมทางเศรษฐกิจ อำเภอและตำบล (ต่อ)

TABLE 1 NUMBER OF ESTABLISHMENTS BY ECONOMIC ACTIVITY, AMPHOE AND TAMBON (Cont'd)

อำเภอ/ตำบล Sub-district	จำนวน ประกอบ สถาน ประกอบการ Number of establishments	กิจกรรมทางเศรษฐกิจ Economic Activity													กิจการด้าน โรงพยาบาล Private hospital activities	
		การขายส่ง Wholesale trade	การขายปลีก Retail trade	ที่พักแรม บริการอาหาร และเครื่องดื่ม Accommodation, food and beverage service activities	ข้อมูลข่าวสาร คอมพิวเตอร์ และการสื่อสาร Information and communication	กิจกรรม อสังหาริมทรัพย์ Real estate activities	กิจกรรมทางวิชาชีพ วิทยาศาสตร์และ เทคนิค Professional, scientific and technical activities	การให้คำ ปรึกษาและบริการ และสนับสนุน Administration and support service activities	ศิลปะ ความบันเทิง และนันทนาการ Arts, entertainment and recreation	กิจกรรมบริการอื่น Other service activities	การผลิต Manufacturing	การจัดการ และการบำบัด น้ำเสีย ของเสีย และสิ่งมีค่า Sewerage, waste management and remediation activities	การก่อสร้าง Construction	การขนส่งทางบก สถานที่เก็บสิ่งค่า Land transport and storage		กิจการด้าน โรงพยาบาล Private hospital activities
อำเภอวังโป่ง	485	38	20	258	69	-	3	2	10	4	36	36	3	6	-	Amphoe/Wang Pong
ตำบลวังโป่ง	81	7	3	39	12	-	-	1	3	-	5	10	-	1	-	TambonWang Pong
ตำบลห้วยดง	105	8	7	53	13	-	3	1	3	3	10	4	-	-	-	TambonThai Dong
ตำบลชัยเปือย	58	5	-	34	4	-	-	-	-	-	6	5	-	4	-	TambonSap Poep
ตำบลวังหิน	132	12	7	68	15	-	-	-	2	1	10	15	-	2	-	TambonWang Hin
ตำบลวังตาล	109	6	3	64	25	-	-	-	2	-	5	2	-	1	-	TambonWang San
อำเภอเขาต่อ	741	30	18	287	223	2	5	-	11	22	38	71	8	26	-	AmphoeKhao Kho
ตำบลทุ่งเสมอ	189	8	9	70	53	-	3	-	2	7	14	11	-	1	-	TambonThung Samo
ตำบลเขาต่อ	237	5	5	70	120	-	-	-	4	2	4	13	-	4	-	TambonKha Kho
ตำบลวังม่วง	42	-	-	15	4	-	-	-	1	-	4	17	-	1	-	TambonRim Si Muang
ตำบลตะเคาหง	60	4	-	29	15	1	-	-	2	4	1	3	-	1	-	TambonSado Phong
ตำบลหนองแม่นา	76	5	2	36	14	-	-	-	1	1	5	7	-	2	-	TambonNong Mae Na
ตำบลเข็กน้อย	137	8	2	67	17	1	2	-	1	8	10	20	-	1	-	TambonKhek Noi

ที่มา : สำนักบริหารข้อมูลทะเบียนธุรกิจ จังหวัด เพชรบูรณ์ สำนักงานสถิติแห่งชาติ กระทรวงเทคโนโลยีสารสนเทศและการสื่อสาร

Source : The 2012 Business and Industrial Census (Basic Information), Phetchabun Province, National Statistical Office, Ministry of Information and Communication Technology.

ตาราง 2 จำนวนสถานประกอบการ จำแนกตามรูปแบบการจัดตั้งตามกฎหมาย อำเภอและตำบล

TABLE 2 NUMBER OF ESTABLISHMENTS BY FORM OF LEGAL ORGANIZATION, AMPHOE AND TAMBON

อำเภอ/ตำบล	จำนวน สถานประกอบการ Number of establishments	รูปแบบการจัดตั้งตามกฎหมาย Form of legal organization							Total
		ส่วนบุคคล Individual proprietor	ห้างหุ้นส่วนจำกัด ห้างหุ้นส่วนสามัญ นิติบุคคล Juristic partnership	บริษัทจำกัด บริษัทจำกัด (มหาชน) Company limited, Public company limited	ส่วนราชการ รัฐวิสาหกิจ Government, State-enterprises	สหกรณ์ Cooperatives	อื่น ๆ Others	Amphoe/Tambon	
รวม	28,856	28,263	240	175	11	42	125	Total	
อำเภอเมืองเพชรบูรณ์	6,081	5,889	80	90	7	3	12	AmphoeMueang Phetchabun	
ตำบลในเมือง	2,287	2,163	50	63	7	3	1	TambonNai Mueang	
ตำบลตะเภาชะ	129	129	-	-	-	-	-	TambonTabo	
ตำบลบ้านโตก	292	285	2	4	-	-	1	TambonBan Tok	
ตำบลสระเตี้ย	565	546	7	7	-	-	5	TambonSadiang	
ตำบลป่าเลา	201	199	-	1	-	-	1	TambonPa Lao	
ตำบลนางิ้ว	334	326	7	1	-	-	-	TambonNa Ngua	
ตำบลท่าพล	462	452	5	4	-	-	1	TambonTha Phon	
ตำบลดงมูลเหล็ก	174	171	2	1	-	-	-	TambonDong Mun Lek	
ตำบลบ้านโคก	221	221	-	-	-	-	-	TambonBan Khok	
ตำบลหนองไผ่	122	116	3	3	-	-	-	TambonChon Phrai	
ตำบลนาป่า	200	197	-	1	-	-	2	TambonNa Pa	
ตำบลนายม	80	80	-	-	-	-	-	TambonNa Yom	
ตำบลวังขมภู	424	415	4	5	-	-	-	TambonWang Chomphu	
ตำบลน้ำร้อน	161	160	-	-	-	-	1	TambonNam Ron	
ตำบลห้วยสะแก	167	167	-	-	-	-	-	TambonHuai Sakae	
ตำบลห้วยใหญ่	127	127	-	-	-	-	-	TambonHuai Yai	
ตำบลระวีง	135	135	-	-	-	-	-	TambonRawing	

ตาราง 2 จำนวนสถานประกอบการ จำนวนตามรูปแบบการจัดตั้งตามกฎหมาย อำเภอและตำบล (ต่อ)

TABLE 2 NUMBER OF ESTABLISHMENTS BY FORM OF LEGAL ORGANIZATION, AMPHOE AND TAMBON (Cont'd)

อำเภอ/ตำบล	จำนวน สถานประกอบการ Number of establishments	ส่วนบุคคล Individual proprietor	รูปแบบการจัดตั้งตามกฎหมาย Form of legal organization				สหกรณ์ Cooperatives	อื่น ๆ Others	Amphoe/Tambon
			ห้างหุ้นส่วนจำกัด ห้างหุ้นส่วนสามัญ นิติบุคคล Juristic partnership	บริษัทจำกัด บริษัทจำกัด (มหาชน) Company limited, Public company limited	ส่วนราชการ รัฐวิสาหกิจ Government, State-enterprises	ส่วนราชการ รัฐวิสาหกิจ Government, State-enterprises			
อำเภอชนแดน	1,594	1,572	14	4	-	1	3	AmphoeChon Daen	
ตำบลชนแดน	493	483	7	3	-	-	-	TambonChon Daen	
ตำบลคงขุย	255	251	3	-	-	-	1	TambonDong Khui	
ตำบลท่าข้าม	175	173	2	-	-	-	-	TambonTha Kham	
ตำบลพุดบาท	167	166	-	-	-	-	1	TambonPhutthabat	
ตำบลลาดแค	141	140	-	-	-	1	-	TambonLat Khae	
ตำบลบ้านกล้วย	96	95	-	1	-	-	-	TambonBan Kluai	
ตำบลชัยพุทรา	55	55	-	-	-	-	-	TambonSap Phutsa	
ตำบลตะกุดไร่	138	136	2	-	-	-	-	TambonTakut Rai	
ตำบลศาลาลาย	74	73	-	-	-	-	1	TambonSala Lai	
อำเภอหล่มสัก	6,355	6,210	46	29	3	4	61	AmphoeLom Sak	
ตำบลหล่มสัก	1,008	964	25	18	-	1	-	TambonLom Sak	
ตำบลวัดป่า	190	189	-	-	-	-	1	TambonWat Pa	
ตำบลศาลเตี้ย	207	205	1	-	-	1	-	TambonTan Diao	
ตำบลพายนางแยง	243	242	-	1	-	-	-	TambonFai Na Saeng	
ตำบลหนองสว่าง	60	60	-	-	-	-	-	TambonNong Sawang	
ตำบลน้ำเสี้ยว	244	243	1	-	-	-	-	TambonNam Hia	
ตำบลสักทอง	147	137	1	1	3	1	4	TambonSak Long	
ตำบลทำบุญ	616	613	-	-	-	-	3	TambonTha I Bun	
ตำบลบ้านโนนเสก	94	94	-	-	-	-	-	TambonBan Sok	
ตำบลบ้านตัว	255	251	-	1	-	1	2	TambonBan Tio	

ตาราง 2 จำนวนสถานประกอบการ จำแนกตามรูปแบบการจัดตั้งตามกฎหมาย อำเภอและตำบล (ต่อ)
TABLE 2 NUMBER OF ESTABLISHMENTS BY FORM OF LEGAL ORGANIZATION, AMPHOE AND TAMBON (Cont'd)

อำเภอ/ตำบล	จำนวน สถานประกอบการ Number of establishments	ส่วนบุคคล Individual proprietor	รูปแบบการจัดตั้งตามกฎหมาย Form of legal organization				Amphoe/Tambon	
			ห้างหุ้นส่วนจำกัด ห้างหุ้นส่วนสามัญ นิติบุคคล Juristic partnership	บริษัทจำกัด บริษัทจำกัด (มหาชน) Company limited, Public company limited	ส่วนราชการ รัฐวิสาหกิจ Government, State-enterprises	สหกรณ์ Cooperatives		อื่น ๆ Others
อำเภอวิเชียรบุรี	2,926	2,882	23	14	-	5	2	AmphoeWichian Buri
ตำบลท่าโรง	913	890	12	9	-	2	-	TambonTha Rong
ตำบลสระประดู	296	290	2	2	-	2	-	TambonSa Pradu
ตำบลสามแยก	100	97	-	3	-	-	-	TambonSam Yaek
ตำบลโคกปรัง	195	195	-	-	-	-	-	TambonKhok Prong
ตำบลน้ำร้อน	174	174	-	-	-	-	-	TambonNam Ron
ตำบลบ่อไร่	188	188	-	-	-	-	-	TambonBo Rang
ตำบลพุดเตย	389	379	8	-	-	1	1	TambonPhu Toei
ตำบลพยอม	93	92	1	-	-	-	-	TambonPhu Kham
ตำบลภูน้ำหยด	87	87	-	-	-	-	-	TambonPhu Nam Yot
ตำบลชัยสมบูรณ์	52	52	-	-	-	-	-	TambonSap Sombun
ตำบลบึงกระจับ	66	66	-	-	-	-	-	TambonBueng Krachap
ตำบลวังใหญ่	115	115	-	-	-	-	-	TambonWang Yai
ตำบลยางสาว	154	154	-	-	-	-	-	TambonYang Sao
ตำบลชัยน้อย	104	103	-	-	-	-	1	TambonSap Noi
อำเภอศรีเทพ	2,104	2,067	17	1	-	2	17	AmphoeSi Thep
ตำบลศรีเทพ	424	422	-	1	-	-	1	TambonSi Thep
ตำบลสระกรวด	590	570	12	-	-	2	6	TambonSa Kruat
ตำบลคลองกระเจิง	393	388	3	-	-	-	2	TambonKhlong Krachang
ตำบลนาสนุ่น	266	263	2	-	-	-	1	TambonNa Sanun
ตำบลโคกสะอาด	172	169	-	-	-	-	3	TambonKhok Sa-at
ตำบลหนองยางทอย	204	203	-	-	-	-	1	TambonNong Yang Thoi
ตำบลประดู่งาม	55	52	-	-	-	-	3	TambonPradu Ngam

ตาราง 2 จำนวนสถานประกอบการ จำแนกตามรูปแบบการจัดตั้งตามกฎหมาย อำเภอและตำบล (ต่อ)
TABLE 2 NUMBER OF ESTABLISHMENTS BY FORM OF LEGAL ORGANIZATION, AMPHOE AND TAMBON (Cont'd)

อำเภอ/ตำบล	จำนวน สถานประกอบการ Number of establishments	รูปแบบการจัดตั้งตามกฎหมาย Form of legal organization							Amphoe/Tambon
		ส่วนบุคคล Individual proprietor	ห้างหุ้นส่วนจำกัด ห้างหุ้นส่วนสามัญ นิติบุคคล Juristic partnership	บริษัทจำกัด บริษัทจำกัด (มหาชน) Company limited, Public company limited	ส่วนราชการ รัฐวิสาหกิจ Government, State-enterprises	สหกรณ์ Cooperatives	อื่น ๆ Others		
อำเภอหนองไผ่	2,678	2,616	31	11	-	10	10	10	AmphoeNong Phai
ตำบลอโศก	55	55	-	-	-	-	-	-	TambonKong Thun
ตำบลนาเฉลียง	339	336	-	2	-	1	-	-	TambonNa Chaliang
ตำบลบ้านไม้ขนุน	171	170	1	-	-	-	-	-	TambonBan Phot
ตำบลท่าแดง	331	322	-	-	-	8	1	-	TambonTha Daeng
ตำบลเพชรตระครุ	128	128	-	-	-	-	-	-	TambonPhet Lakhon
ตำบลบ่อไทย	144	144	-	-	-	-	-	-	TambonBo Thai
ตำบลห้วยโป่ง	129	128	1	-	-	-	-	-	TambonHuai Pong
ตำบลวังท่าดี	100	97	-	-	-	-	-	-	TambonWang Tha Di
ตำบลบัววัฒนา	128	126	1	-	-	-	-	-	TambonBua Watthana
ตำบลหนองไผ่	789	755	23	9	-	1	1	1	TambonNong Phai
ตำบลวังโบสถ์	96	93	-	-	-	-	3	-	TambonWang Bot
ตำบลยางงาม	195	189	5	-	-	-	1	-	TambonYang Ngam
ตำบลท่าด้วง	73	73	-	-	-	-	-	-	TambonTha Duang
อำเภอบึงสามพัน	2,138	2,101	14	15	-	4	4	4	AmphoeBueng Sam Phan
ตำบลชัยสมรทอ	571	551	5	12	-	3	-	-	TambonSap Samo Thot
ตำบลชัยไม่แดง	88	87	-	-	-	-	1	-	TambonSap Mai Daeng
ตำบลหนองแจง	132	130	-	1	-	-	1	-	TambonNong Chaeng
ตำบลกัญ	294	293	1	-	-	-	-	-	TambonKan Chu
ตำบลวังพิกุล	370	370	-	-	-	-	-	-	TambonWang Phikun
ตำบลพญาวัง	101	98	-	-	-	1	2	-	TambonPhaya Wang
ตำบลศรีมงคล	109	109	-	-	-	-	-	-	TambonSi Mongkhon
ตำบลสระแก้ว	50	50	-	-	-	-	-	-	TambonSa Kaeo
ตำบลบึงสามพัน	423	413	8	2	-	-	-	-	TambonBueng Sam Phan

ตาราง 2 จำนวนสถานประกอบการ จำแนกตามรูปแบบการจัดตั้งตามกฎหมาย อำเภอและตำบล (ต่อ)

TABLE 2 NUMBER OF ESTABLISHMENTS BY FORM OF LEGAL ORGANIZATION, AMPHOE AND TAMBON (Cont'd)

อำเภอ/ตำบล	จำนวน สถานประกอบการ Number of establishments	ส่วนบุคคล Individual proprietor	หุ้นส่วนจำกัด		บริษัทจำกัด		Form of legal organization		สหกรณ์ Cooperatives	อื่น ๆ Others	Amphoe/Tambon
			ทั้งหุ้นส่วนจำกัด	นิติบุคคล	บริษัทจำกัด	บริษัทจำกัด (มหาชน)	ส่วนราชการ รัฐวิสาหกิจ	Government, State-enterprises			
อำเภอน้ำหนาว	359	359	-	-	-	-	-	-	-	-	AmphoeNam Nao
ตำบลน้ำหนาว	139	139	-	-	-	-	-	-	-	-	TambonNam Nao
ตำบลหลีกภัย	66	66	-	-	-	-	-	-	-	-	TambonLak Dan
ตำบลวังวาง	96	96	-	-	-	-	-	-	-	-	TambonWang Kwang
ตำบลโคกมน	58	58	-	-	-	-	-	-	-	-	TambonKhok Mon
อำเภอวังโป่ง	885	878	2	-	1	-	-	-	-	4	AmphoeWang Pong
ตำบลวังโป่ง	339	336	1	-	1	-	-	-	-	1	TambonWang Pong
ตำบลท้ายดง	247	244	1	-	-	-	-	-	-	2	TambonThai Dong
ตำบลซับเปิบ	58	57	-	-	-	-	-	-	-	1	TambonSap Poeep
ตำบลวังหิน	132	132	-	-	-	-	-	-	-	-	TambonWang Hin
ตำบลวังศาล	109	109	-	-	-	-	-	-	-	-	TambonWang San
อำเภอเขาค้อ	977	961	2	-	1	-	1	-	9	3	AmphoeKhao Kho
ตำบลทุ่งสมอ	189	188	-	-	-	-	-	-	1	-	TambonThung Samo
ตำบลแคมป์สน	236	232	2	-	1	-	-	-	-	1	TambonKhaem Son
ตำบลเขาค้อ	237	236	-	-	-	-	-	-	1	-	TambonKhao Kho
ตำบลลิ้มสีม่วง	42	40	-	-	-	-	-	-	1	1	TambonRim Si Muang
ตำบลตะเตาะพง	60	60	-	-	-	-	-	-	-	-	TambonSado Phong
ตำบลหนองแม่นา	76	69	-	-	-	-	1	-	6	-	TambonNong Mae Na
ตำบลเข็กน้อย	137	136	-	-	-	-	-	-	-	1	TambonKhek Noi

ตาราง 2 จำนวนสถานประกอบการ จำนวนตามรูปแบบการจัดตั้งตามกฎหมาย อำเภอและตำบล (ต่อ)

TABLE 2 NUMBER OF ESTABLISHMENTS BY FORM OF LEGAL ORGANIZATION, AMPHOE AND TAMBON (Cont'd)

อำเภอ/ตำบล	จำนวน สถานประกอบการ Number of establishments	ส่วนบุคคล Individual proprietor	รูปแบบการจัดตั้งตามกฎหมาย Form of legal organization				ส่วนราชการ รัฐวิสาหกิจ Government, State-enterprises	สหกรณ์ Cooperatives	อื่น ๆ Others	Amphoe/Tambon
			ห้างหุ้นส่วนจำกัด ห้างหุ้นส่วนสามัญ นิติบุคคล Juristic partnership	บริษัทจำกัด บริษัทจำกัด (มหาชน) Company limited, Public company limited	ส่วนราชการ รัฐวิสาหกิจ Government, State-enterprises	สหกรณ์ Cooperatives				
ในเขตเทศบาล	9,955	9,627	171	124	7	11	15	Municipal area		
อำเภอเมืองเพชรบูรณ์	3,169	3,018	66	73	7	3	2	AmphoeMueang Phetchabun		
ตำบลในเมือง	2,287	2,163	50	63	7	3	1	TambonNai Mueang		
ตำบลนางัว	334	326	7	1	-	-	-	TambonNa Ngua		
ตำบลท่าพล	335	325	5	4	-	-	1	TambonTha Phon		
ตำบลวังขมิ้น	213	204	4	5	-	-	-	TambonWang Chomphu		
อำเภอชนแดน	616	600	12	3	-	-	1	AmphoeChon Daen		
ตำบลชนแดน	323	315	5	3	-	-	-	TambonChon Daen		
ตำบลดงขุย	164	160	3	-	-	-	1	TambonDong Khui		
ตำบลท่าข้าม	94	92	2	-	-	-	-	TambonTha Kham		
ตำบลตะกุดไร	35	33	2	-	-	-	-	TambonTakut Rai		
อำเภอหล่มสัก	1,215	1,169	26	18	-	2	-	AmphoeLom Sak		
ตำบลหล่มสัก	1,008	964	25	18	-	1	-	TambonLom Sak		
ตำบลศาลเคียว	207	205	1	-	-	1	-	TambonTan Diao		
อำเภอหล่มเก่า	436	425	5	5	-	1	-	AmphoeLom Kao		
ตำบลหล่มเก่า	436	425	5	5	-	1	-	TambonLom Kao		
อำเภอวิเชียรบุรี	1,337	1,306	20	8	-	2	1	AmphoeWichian Buri		
ตำบลท่าโรง	796	774	12	8	-	2	-	TambonTha Rong		
ตำบลสระประดู่	201	201	-	-	-	-	-	TambonSa Pradu		
ตำบลพยุหะ	340	331	8	-	-	-	1	TambonPhu Toei		

ตาราง 2 จำนวนสถานประกอบการ จำนวนตามรูปแบบการจัดตั้งตามกฎหมาย อำเภอและตำบล (ต่อ)

TABLE 2 NUMBER OF ESTABLISHMENTS BY FORM OF LEGAL ORGANIZATION, AMPHOE AND TAMBON (Cont'd)

อำเภอ/ตำบล	จำนวน สถานประกอบการ Number of establishments	ส่วนบุคคล Individual proprietor	รูปแบบการจัดตั้งตามกฎหมาย Form of legal organization				สหกรณ์ Cooperatives	อื่น ๆ Others
			ห้างหุ้นส่วนจำกัด ห้างหุ้นส่วนสามัญ นิติบุคคล Juristic partnership	บริษัทจำกัด บริษัทจำกัด (มหาชน) Company limited, Public company limited	ส่วนราชการ รัฐวิสาหกิจ Government, State-enterprises	ส่วนราชการ รัฐวิสาหกิจ Government, State-enterprises		
อำเภอศรีเทพ	543	527	10	-	-	-	6	AmphoeSi Thep
ตำบลสระกรวด	371	358	10	-	-	-	3	TambonSa Kruat
ตำบลโคกสะอาด	172	169	-	-	-	-	3	TambonKhok Sa-at
อำเภอหนองไผ่	1,293	1,266	18	7	-	1	1	AmphoeNong Phai
ตำบลนาเสียง	339	336	-	2	-	1	-	TambonNa Chaliang
ตำบลบ่อไทย	144	144	-	-	-	-	-	TambonBo Thai
ตำบลบัววัฒนา	128	126	1	-	-	-	1	TambonBua Wattthana
ตำบลหนองไผ่	615	595	15	5	-	-	-	TambonNong Phai
ตำบลยางงาม	67	65	2	-	-	-	-	TambonYang Ngam
อำเภอบึงสามพัน	710	690	10	8	-	2	-	AmphoeBueng Sam Phan
ตำบลชัยสมทอต	450	438	4	6	-	2	-	TambonSap Samo Thot
ตำบลบึงสามพัน	260	252	6	2	-	-	-	TambonBueng Sam Phan
อำเภอวังโป่ง	400	394	2	1	-	-	3	AmphoeWang Pong
ตำบลวังโป่ง	258	255	1	1	-	-	1	TambonWang Pong
ตำบลท้ายดง	142	139	1	-	-	-	2	TambonThai Dong
อำเภอเขาค้อ	236	232	2	1	-	-	1	AmphoeKhao Kho
ตำบลแคมป์สน	236	232	2	1	-	-	1	TambonKhaem Son

ตาราง 2 จำนวนสถานประกอบการ จำแนกตามรูปแบบการจัดตั้งตามกฎหมาย อำเภอและตำบล (ต่อ)

TABLE 2 NUMBER OF ESTABLISHMENTS BY FORM OF LEGAL ORGANIZATION, AMPHOE AND TAMBON (Cont'd)

อำเภอ/ตำบล	จำนวน สถานประกอบการ Number of establishments	ส่วนบุคคล Individual proprietor	รูปแบบการจัดตั้งตามกฎหมาย Form of legal organization				สหกรณ์ Cooperatives	อื่น ๆ Others	Amphoe/Tambon
			ห้างหุ้นส่วนจำกัด ห้างหุ้นส่วนสามัญ นิติบุคคล Juristic partnership	บริษัทจำกัด บริษัทจำกัด (มหาชน) Company limited, Public company limited	ส่วนราชการ รัฐวิสาหกิจ Government, State-enterprises	51			
นอกเขตเทศบาล	18,901	18,636	69	51	4	31	110	Non - municipal area	
อำเภอเมืองเพชรบูรณ์	2,912	2,871	14	17	-	-	10	AmphoeMueang Phetchabun	
ตำบลตะเภา	129	129	-	-	-	-	-	TambonTabo	
ตำบลบ้านโคก	292	285	2	4	-	-	1	TambonBan Tok	
ตำบลสระเตือง	565	546	7	7	-	-	5	TambonSadiang	
ตำบลป่าเลา	201	199	-	1	-	-	1	TambonPa Lao	
ตำบลท่าพล	127	127	-	-	-	-	-	TambonTha Phon	
ตำบลดงมูลเหล็ก	174	171	2	1	-	-	-	TambonDong Mun Lek	
ตำบลบ้านโคก	221	221	-	-	-	-	-	TambonBan Khok	
ตำบลขอนแก่นไพร	122	116	3	3	-	-	-	TambonChon Phrai	
ตำบลนาป่า	200	197	-	1	-	-	2	TambonNa Pa	
ตำบลนายม	80	80	-	-	-	-	-	TambonNa Yom	
ตำบลวังชมภู	211	211	-	-	-	-	-	TambonWang Chomphu	
ตำบลน้ำร้อน	161	160	-	-	-	-	1	TambonNam Ron	
ตำบลห้วยสะแก	167	167	-	-	-	-	-	TambonHuai Sakae	
ตำบลห้วยใหญ่	127	127	-	-	-	-	-	TambonHuai Yai	
ตำบลระวีง	135	135	-	-	-	-	-	TambonRawing	

ตาราง 2 จำนวนสถานประกอบการ จำนวนตามรูปแบบการจัดตั้งตามกฎหมาย อำเภอและตำบล (ต่อ)

TABLE 2 NUMBER OF ESTABLISHMENTS BY FORM OF LEGAL ORGANIZATION, AMPHOE AND TAMBON (Cont'd)

อำเภอ/ตำบล	จำนวน สถานประกอบการ Number of establishments	ส่วนบุคคล Individual proprietor	หุ้นส่วนจำกัด		บริษัทจำกัด		ส่วนราชการ		สหกรณ์ Cooperatives	อื่น ๆ Others	Amphoe/Tambon
			หุ้นส่วนสามัญ นิติบุคคล Juristic partnership	หุ้นส่วนจำกัด นิติบุคคล Juristic partnership	บริษัทจำกัด (มหาชน) Company limited, Public company limited	รัฐวิสาหกิจ Government, State-enterprises					
อำเภอชนแดน	978	972	2	1	1	1	1	2	1	2	AmphoeChon Daen
ตำบลชนแดน	170	168	2	-	-	-	-	-	-	-	TambonChon Daen
ตำบลคงขุย	91	91	-	-	-	-	-	-	-	-	TambonDong Khui
ตำบลท่าข้าม	81	81	-	-	-	-	-	-	-	-	TambonTha Kham
ตำบลพุทธบาท	167	166	-	-	-	-	-	1	-	1	TambonPhutthabat
ตำบลลาดแค	141	140	-	-	-	-	-	1	-	-	TambonLat Khae
ตำบลบ้านกล้วย	96	95	-	-	1	-	-	-	-	-	TambonBan Kluai
ตำบลชัยপুরา	55	55	-	-	-	-	-	-	-	-	TambonSap Phutsa
ตำบลตะกุดไร่	103	103	-	-	-	-	-	-	-	-	TambonTakut Rai
ตำบลศาลาลาย	74	73	-	-	-	-	-	-	-	1	TambonSala Lai
อำเภอหล่มสัก	5,138	5,041	20	11	3	2	61	2	1	61	AmphoeLom Sak
ตำบลวัดป่า	190	189	-	-	-	-	-	-	-	1	TambonWat Pa
ตำบลฝายนาแซง	243	242	-	1	-	-	-	-	-	-	TambonFai Na Saeng
ตำบลหนองสว่าง	60	60	-	-	-	-	-	-	-	-	TambonNong Sawang
ตำบลน้ำเฒ่า	244	243	1	-	-	-	-	-	-	-	TambonNam Hia
ตำบลสักทลง	147	137	1	1	3	1	4	1	-	4	TambonSak Long
ตำบลท่าอิฐ	616	613	-	-	-	-	-	-	-	3	TambonTha I Bun
ตำบลบ้านโสก	94	94	-	-	-	-	-	-	-	-	TambonBan Sok
ตำบลบ้านตัว	255	251	-	1	-	1	2	1	-	2	TambonBan Tio
ตำบลห้วยไร่	217	216	-	-	-	-	-	-	-	1	TambonHuai Rai

ตาราง 2 จำนวนสถานประกอบการ จำนวนตามรูปแบบการจัดตั้งตามกฎหมาย อำเภอและตำบล (ต่อ)

TABLE 2 NUMBER OF ESTABLISHMENTS BY FORM OF LEGAL ORGANIZATION, AMPHOE AND TAMBON (Cont'd)

อำเภอ/ตำบล	จำนวน สถานประกอบการ Number of establishments	รูปแบบการจัดตั้งตามกฎหมาย Form of legal organization							Amphoe/Tambon
		ส่วนบุคคล Individual proprietor	ห้างหุ้นส่วนจำกัด หุ้นส่วนสามัญ นิติบุคคล Juristic partnership	บริษัทจำกัด บริษัทจำกัด (มหาชน) Company limited, Public company limited	ส่วนราชการ รัฐวิสาหกิจ Government, State-enterprises	สหกรณ์ Cooperatives	อื่น ๆ Others		
ตำบลน้ำก้อ	484	480	1	-	-	-	3	TambonNam Ko	
ตำบลปากช่อง	325	324	-	-	-	-	1	TambonPak Chong	
ตำบลน้ำขุ่น	463	451	6	1	-	-	5	TambonNam Chun	
ตำบลหนองไขว่	342	320	9	6	-	-	7	TambonNong Khwai	
ตำบลลานป่า	188	179	1	-	-	-	8	TambonLan Ba	
ตำบลบึงคล้า	219	213	-	-	-	-	6	TambonBung Khla	
ตำบลบึงน้ำเต้า	280	273	-	1	-	-	6	TambonBung Namtao	
ตำบลบ้านกลาง	278	269	-	-	-	-	9	TambonBan Klang	
ตำบลช้างตะลูด	125	123	-	-	-	-	2	TambonChang Talut	
ตำบลบ้านไร่	132	131	-	-	-	-	1	TambonBan Rai	
ตำบลปากดุก	127	124	1	-	-	-	2	TambonPak Duk	
ตำบลบ้านหวาย	109	109	-	-	-	-	-	TambonBan Wai	
อำเภอหล่มเก่า	2,325	2,303	6	4	-	3	9	AmphoeLom Kao	
ตำบลหล่มเก่า	214	210	-	2	-	-	1	TambonLom Kao	
ตำบลนาซ่า	260	256	1	-	-	-	3	TambonNa Saa	
ตำบลหินเสา	337	335	-	-	-	-	1	TambonHin Sao	
ตำบลบ้านเนิน	105	105	-	-	-	-	-	TambonBan Noen	
ตำบลศิลา	286	285	-	-	-	-	1	TambonSila	
ตำบลนาแซง	210	201	5	2	-	-	2	TambonNa Saeng	
ตำบลวังบาล	480	479	-	-	-	-	1	TambonWang Ban	
ตำบลนาเกาะ	289	288	-	-	-	-	1	TambonNa Ko	
ตำบลตาตกลอย	144	144	-	-	-	-	-	TambonTat Kloi	

ตาราง 2 จำนวนสถานประกอบการ จำนวนตามรูปแบบการจัดตั้งตามกฎหมาย อำเภอและตำบล (ต่อ)

TABLE 2 NUMBER OF ESTABLISHMENTS BY FORM OF LEGAL ORGANIZATION, AMPHOE AND TAMBON (Cont'd)

อำเภอ/ตำบล	จำนวน สถานประกอบการ Number of establishments	รูปแบบการจัดตั้งตามกฎหมาย Form of legal organization						Amphoe/Tambon
		ส่วนบุคคล Individual proprietor	ห้างหุ้นส่วนจำกัด ห้างหุ้นส่วนสามัญ นิติบุคคล Juristic partnership	บริษัทจำกัด บริษัทจำกัด (มหาชน) Company limited, Public company limited	ส่วนราชการ รัฐวิสาหกิจ Government, State-enterprises	สหกรณ์ Cooperatives	อื่น ๆ Others	
อำเภอวิเชียรบุรี	1,589	1,576	3	6	-	3	1	AmphoeWichian Buri
ตำบลท่าโรง	117	116	-	1	-	-	-	TambonTha Rong
ตำบลสระประดู่	95	89	2	2	-	2	-	TambonSa Pradu
ตำบลสามแยก	100	97	-	3	-	-	-	TambonSam Yaek
ตำบลโคกปรัง	195	195	-	-	-	-	-	TambonKhok Prong
ตำบลน้าวร่อน	174	174	-	-	-	-	-	TambonNam Ron
ตำบลบ่ออีรัง	188	188	-	-	-	-	-	TambonBo Rang
ตำบลพญาคู	49	48	-	-	-	1	-	TambonPhu Toei
ตำบลพยอม	93	92	1	-	-	-	-	TambonPhu Kham
ตำบลภูน้ำหยด	87	87	-	-	-	-	-	TambonPhu Nam Yot
ตำบลชัยสมบูรณ์	52	52	-	-	-	-	-	TambonSap Sombun
ตำบลบึงกระจับ	66	66	-	-	-	-	-	TambonBueng Krachap
ตำบลวังใหญ่	115	115	-	-	-	-	-	TambonWang Yai
ตำบลยางสาว	154	154	-	-	-	-	-	TambonYang Sao
ตำบลชัยน้อย	104	103	-	-	-	-	1	TambonSap Noi
อำเภอศรีเทพ	1,561	1,540	7	1	-	2	11	AmphoeSi Thep
ตำบลศรีเทพ	424	422	-	1	-	-	1	TambonSi Thep
ตำบลสระกรวด	219	212	2	-	-	2	3	TambonSa Kruat
ตำบลคลองกระเจิง	393	388	3	-	-	-	2	TambonKhlong Krachang
ตำบลนาสนุ่น	266	263	2	-	-	-	1	TambonNa Sanun
ตำบลหนองย่างทอย	204	203	-	-	-	-	1	TambonNong Yang Thoi
ตำบลประดู่งาม	55	52	-	-	-	-	3	TambonPradu Ngam

ตาราง 2 จำนวนสถานประกอบการ จำแนกตามรูปแบบการจัดตั้งตามกฎหมาย อำเภอและตำบล (ต่อ)

TABLE 2 NUMBER OF ESTABLISHMENTS BY FORM OF LEGAL ORGANIZATION, AMPHOE AND TAMBON (Cont'd)

อำเภอ/ตำบล	จำนวน สถานประกอบการ Number of establishments	ส่วนบุคคล Individual proprietor	รูปแบบการจัดตั้งตามกฎหมาย				Form of legal organization				อื่น ๆ Others	Amphoe/Tambon
			ห้างหุ้นส่วนจำกัด ห้างหุ้นส่วนสามัญ นิติบุคคล	บริษัทจำกัด บริษัทจำกัด (มหาชน)	ส่วนราชการ รัฐวิสาหกิจ Government, State-enterprises	สหกรณ์ Cooperatives	ห้างหุ้นส่วนจำกัด นิติบุคคล	บริษัทจำกัด Company limited, Public company limited	ส่วนราชการ รัฐวิสาหกิจ Government, State-enterprises	สหกรณ์ Cooperatives		
อำเภอหนองไผ่	1,385	1,350	13	4	-	9	9	9	AmphoeNong Phai			
ตำบลคลองมูล	55	55	-	-	-	-	-	-	TambonKong Thun			
ตำบลบ้านโนนชัย	171	170	1	-	-	-	-	-	TambonBan Phot			
ตำบลท่าแดง	331	322	-	-	-	8	1	1	TambonTha Daeng			
ตำบลเพชรตระคร	128	128	-	-	-	-	-	-	TambonPhet Lakhon			
ตำบลห้วยโป่ง	129	128	1	-	-	-	-	-	TambonHuai Pong			
ตำบลวังท่าดี	100	97	-	-	-	-	-	3	TambonWang Tha Di			
ตำบลหนองไผ่	174	160	8	4	-	1	1	1	TambonNong Phai			
ตำบลวังโบลี	96	93	-	-	-	-	-	3	TambonWang Bot			
ตำบลยางงาม	128	124	3	-	-	-	-	1	TambonYang Ngam			
ตำบลท่าด้วง	73	73	-	-	-	-	-	-	TambonTha Duang			
อำเภอบึงสามพัน	1,428	1,411	4	7	-	2	4	4	AmphoeBueng Sam Phan			
ตำบลชัยสมรทอด	121	113	1	6	-	1	-	-	TambonSap Samo Thot			
ตำบลชัยไม่แดง	88	87	-	-	-	-	-	1	TambonSap Mai Daeng			
ตำบลหนองแจง	132	130	-	1	-	-	-	1	TambonNong Chaeng			
ตำบลกันจู่	294	293	1	-	-	-	-	-	TambonKan Chu			
ตำบลวังพิบูล	370	370	-	-	-	-	-	-	TambonWang Phikun			
ตำบลพญากวาง	101	98	-	-	-	-	-	2	TambonPhaya Wang			
ตำบลศรีมงคล	109	109	-	-	-	-	-	-	TambonSi Mongkhon			
ตำบลสระแก้ว	50	50	-	-	-	-	-	-	TambonSa Kaeo			
ตำบลบึงสามพัน	163	161	2	-	-	-	-	-	TambonBueng Sam Phan			

ตาราง 2 จำนวนสถานประกอบการ จำแนกตามรูปแบบการจัดตั้งตามกฎหมาย อำเภอและตำบล (ต่อ)

TABLE 2 NUMBER OF ESTABLISHMENTS BY FORM OF LEGAL ORGANIZATION, AMPHOE AND TAMBON (Cont'd)

อำเภอ/ตำบล	จำนวน สถานประกอบการ Number of establishments	รูปแบบการจัดตั้งตามกฎหมาย Form of legal organization						Amphoe/Tambon
		ส่วนบุคคล Individual proprietor	ห้างหุ้นส่วนจำกัด ห้างหุ้นส่วนสามัญ นิติบุคคล Juristic partnership	บริษัทจำกัด บริษัทจำกัด (มหาชน) Company limited, Public company limited	ส่วนราชการ รัฐวิสาหกิจ Government, State-enterprises	สหกรณ์ Cooperatives	อื่น ๆ Others	
อำเภอน้ำหนาว	359	359	-	-	-	-	-	AmphoeNam Nao
ตำบลน้ำหนาว	139	139	-	-	-	-	-	TambonNam Nao
ตำบลหลักด่าน	66	66	-	-	-	-	-	TambonLak Dan
ตำบลวังยาง	96	96	-	-	-	-	-	TambonWang Kwang
ตำบลโคกมน	58	58	-	-	-	-	-	TambonKhok Mon
อำเภอวังโป่ง	485	484	-	-	-	-	1	AmphoeWang Pong
ตำบลวังโป่ง	81	81	-	-	-	-	-	TambonWang Pong
ตำบลห้วยดง	105	105	-	-	-	-	-	TambonThai Dong
ตำบลซับเปิบ	58	57	-	-	-	-	1	TambonSap Poep
ตำบลวังหิน	132	132	-	-	-	-	-	TambonWang Hin
ตำบลวังศาล	109	109	-	-	-	-	-	TambonWang San
อำเภอเขาค้อ	741	729	-	-	-	1	9	AmphoeKhao Kho
ตำบลทุ่งสมอ	189	188	-	-	-	-	1	TambonThung Samo
ตำบลเขาค้อ	237	236	-	-	-	-	1	TambonKhao Kho
ตำบลริมสีม่วง	42	40	-	-	-	-	1	TambonRim Si Muang
ตำบลสะเดาะพง	60	60	-	-	-	-	-	TambonSado Phong
ตำบลหนองแม่นา	76	69	-	-	-	1	6	TambonNong Mae Na
ตำบลเข็กน้อย	137	136	-	-	-	-	1	TambonKhek Noi

ที่มา : สำนักงานธุรกิจและอุตสาหกรรม พ.ศ. 2555 (ข้อมูลพื้นฐาน) จังหวัด เพชรบูรณ์ สำนักงานสถิติแห่งชาติ กระทรวงเทคโนโลยีสารสนเทศและการสื่อสาร

Source : The 2012 Business and Industrial Census (Basic Information), Phetchabun Province, National Statistical Office, Ministry of Information and Communication Technology.

ตาราง 3 จำนวนสถานประกอบการ จำนวนตามรูปแบบการจัดตั้งทางเศรษฐกิจ อำเภอและตำบล

TABLE 3 NUMBER OF ESTABLISHMENTS BY FORM OF ECONOMIC ORGANIZATION, AMPHOE AND TAMBON

อำเภอ/ตำบล	จำนวน สถานประกอบการ Number of establishments	รูปแบบการจัดตั้งทางเศรษฐกิจ Form of economic organization			อำเภอ/ Tambon
		สำนักงานเพียงเดียว Single unit	สำนักงานใหญ่ Head office	สำนักงานสาขา Branch	
รวม	28,856	28,646	22	188	Total
อำเภอเมืองเพชรบูรณ์	6,081	5,985	9	87	AmphoeMueang Phetchabun
ตำบลในเมือง	2,287	2,223	4	60	TambonNai Mueang
ตำบลตะเภา	129	128	1	-	TambonTabo
ตำบลบ้านโตก	292	287	-	5	TambonBan Tok
ตำบลสระเตี้ย	565	559	1	5	TambonSadiang
ตำบลป่าเลา	201	201	-	-	TambonPa Lao
ตำบลนางั่ว	334	331	1	2	TambonNa Ngua
ตำบลท่าพล	462	455	-	7	TambonTha Phon
ตำบลดงมูลเหล็ก	174	173	1	-	TambonDong Mun Lek
ตำบลบ้านโคก	221	220	1	-	TambonBan Khok
ตำบลขอนแก่นไพร	122	118	-	4	TambonChon Phrai
ตำบลนาป่า	200	199	-	1	TambonNa Pa
ตำบลนายม	80	80	-	-	TambonNa Yom
ตำบลวังขมภู	424	421	-	3	TambonWang Chomphu
ตำบลน้ำร้อน	161	161	-	-	TambonNam Ron
ตำบลห้วยสะแก	167	167	-	-	TambonHuai Sakae
ตำบลห้วยใหญ่	127	127	-	-	TambonHuai Yai
ตำบลระวิง	135	135	-	-	TambonRawing

ตาราง 3 จำนวนสถานประกอบการ จำนวนตามรูปแบบการจัดตั้งทางเศรษฐกิจ อำเภอและตำบล (ต่อ)

TABLE 3 NUMBER OF ESTABLISHMENTS BY FORM OF ECONOMIC ORGANIZATION, AMPHOE AND TAMBON (Cont'd)

อำเภอ/ตำบล	จำนวน สถานประกอบการ Number of establishments	รูปแบบการจัดตั้งทางเศรษฐกิจ Form of economic organization			อำเภอ/ Tambon
		สำนักงาน เดี่ยว Single unit	สำนักงานใหญ่ Head office	สำนักงานสาขา Branch	
อำเภอชนแดน	1,594	1,592	1	1	AmphoeChon Daen
ตำบลชนแดน	493	491	1	1	TambonChon Daen
ตำบลดงขุย	255	255	-	-	TambonDong Khui
ตำบลท่าข้าม	175	175	-	-	TambonTha Kham
ตำบลพุทไธบาท	167	167	-	-	TambonPhutthabat
ตำบลลาดแค	141	141	-	-	TambonLat Khae
ตำบลบ้านกล้วย	96	96	-	-	TambonBan Kluai
ตำบลชัยพฤกษ์	55	55	-	-	TambonSap Phutsa
ตำบลตะกุดไร	138	138	-	-	TambonTakut Rai
ตำบลศาลาลาย	74	74	-	-	TambonSala Lai
อำเภอหล่มสัก	6,353	6,312	2	39	AmphoeLom Sak
ตำบลหล่มสัก	1,008	978	-	30	TambonLom Sak
ตำบลวัดป่า	190	190	-	-	TambonWat Pa
ตำบลตาลเดี่ยว	207	207	-	-	TambonTan Diao
ตำบลผายนาแซง	243	242	-	1	TambonFai Na Saeng
ตำบลหนองสว่าง	60	60	-	-	TambonNong Sawang
ตำบลน้ำเฒ่า	244	244	-	-	TambonNam Hia
ตำบลสักหลง	147	147	-	-	TambonSak Long
ตำบลท่าอิฐ	616	616	-	-	TambonTha I Bun
ตำบลบ้านโนน	94	94	-	-	TambonBan Nok
ตำบลบ้านตัว	255	254	-	1	TambonBan Tio
ตำบลห้วยไร่	217	217	-	-	TambonHuay Rai

ตาราง 3 จำนวนสถานประกอบการ จำนวนตามรูปแบบการจัดตั้งทางเศรษฐกิจ อำเภอและตำบล (ต่อ)

TABLE 3 NUMBER OF ESTABLISHMENTS BY FORM OF ECONOMIC ORGANIZATION, AMPHOE AND TAMBON (Cont'd)

อำเภอ/ตำบล	จำนวน สถานประกอบการ Number of establishments	รูปแบบการจัดตั้งทางเศรษฐกิจ Form of economic organization			Amphoe/ Tambon
		สำนักงานหนึ่งเดียว Single unit	สำนักงานใหญ่ Head office	สำนักงานสาขา Branch	
ตำบลน้ำก้อ	484	484	-	-	TambonNam Ko
ตำบลปากช่อง	325	325	-	-	TambonPak Chong
ตำบลน้ำขุ่น	463	462	-	1	TambonNam Chun
ตำบลหนองไขว่	342	336	1	5	TambonNong Khwai
ตำบลลานป่า	188	188	-	-	TambonLan Ba
ตำบลบึงคล้า	219	219	-	-	TambonBung Khla
ตำบลบึงน้ำเต้า	280	280	-	-	TambonBung Namtao
ตำบลบ้านกลาง	278	276	1	1	TambonBan Klang
ตำบลช้างตะตูด	125	125	-	-	TambonChang Talut
ตำบลบ้านไร่	132	132	-	-	TambonBan Rai
ตำบลปากดุก	127	127	-	-	TambonPak Duk
ตำบลบ้านหวาย	109	109	-	-	TambonBan Wai
อำเภอหล่มเก่า	2,761	2,746	-	15	AmphoeLom Kao
ตำบลหล่มเก่า	650	636	-	14	TambonLom Kao
ตำบลนาซำ	260	260	-	-	TambonNa Sam
ตำบลหินฮาว	337	337	-	-	TambonHin Hao
ตำบลบ้านเนิน	105	105	-	-	TambonBan Noen
ตำบลศิลา	286	286	-	-	TambonSila
ตำบลนาแซง	210	209	-	1	TambonNa Saeng
ตำบลวังบาล	480	480	-	-	TambonWang Ban
ตำบลนาเกาะ	289	289	-	-	TambonNa Ko
ตำบลตาตกลอย	144	144	-	-	TambonTat Kloi

ตาราง 3 จำนวนสถานประกอบการ จำนวนตามรูปแบบการจัดตั้งทางเศรษฐกิจ อำเภอและตำบล (ต่อ)

TABLE 3 NUMBER OF ESTABLISHMENTS BY FORM OF ECONOMIC ORGANIZATION, AMPHOE AND TAMBON (Cont'd)

อำเภอ/ตำบล	จำนวน สถานประกอบการ Number of establishments	รูปแบบการจัดตั้งทางเศรษฐกิจ Form of economic organization			Amphoe/ Tambon
		สำนักงานแห่งเดียว Single unit	สำนักงานใหญ่ Head office	สำนักงานสาขา Branch	
อำเภอวิเชียรบุรี	2,926	2,906	4	16	AmphoeWichian Buri
ตำบลท่าโรง	913	902	1	10	TambonTha Rong
ตำบลสระประดู่	296	291	2	3	TambonSa Pradu
ตำบลสามแยก	100	99	-	1	TambonSam Yaek
ตำบลโคกปรัง	195	195	-	-	TambonKhok Prong
ตำบลน้ำร้อน	174	174	-	-	TambonNam Ron
ตำบลบ่อรัง	188	188	-	-	TambonBo Rang
ตำบลพุดเตย	389	386	1	2	TambonPhu Toei
ตำบลพุดขาม	93	93	-	-	TambonPhu Kham
ตำบลภูน้ำหยด	87	87	-	-	TambonPhu Nam Yot
ตำบลชัยสมบูรณ	52	52	-	-	TambonSap Sombun
ตำบลบึงกระจับ	66	66	-	-	TambonBueng Krachap
ตำบลวังใหญ่	115	115	-	-	TambonWang Yai
ตำบลยางสาว	154	154	-	-	TambonYang Sao
ตำบลชัยน้อย	104	104	-	-	TambonSap Noi
อำเภอศรีเทพ	2,104	2,098	2	4	AmphoeSi Thep
ตำบลศรีเทพ	424	424	-	-	TambonSi Thep
ตำบลสระกรวด	590	585	2	3	TambonSa Kruat
ตำบลคลองกระเจ็ง	393	393	-	-	TambonKhlong Krachang
ตำบลนาสนุน	266	266	-	-	TambonNa Sanun
ตำบลโคกสะอาด	172	171	-	1	TambonKhok Sa-at
ตำบลหนองย่างทอย	204	204	-	-	TambonNong Yang Thoi
ตำบลประดู่งาม	55	55	-	-	TambonPradu Ngam

ตาราง 3 จำนวนสถานประกอบการ จำนวนตามรูปแบบการจัดตั้งทางเศรษฐกิจ อำเภอและตำบล (ต่อ)

TABLE 3 NUMBER OF ESTABLISHMENTS BY FORM OF ECONOMIC ORGANIZATION, AMPHOE AND TAMBON (Cont'd)

อำเภอ/ตำบล	จำนวน สถานประกอบการ Number of establishments	รูปแบบการจัดตั้งทางเศรษฐกิจ Form of economic organization			Amphoe/ Tambon
		สำนักงานหนึ่งเดียว Single unit	สำนักงานใหญ่ Head office	สำนักงานสาขา Branch	
อำเภอหนองไผ่	2,678	2,663	2	13	AmphoeNong Phai
ตำบลกองทูล	55	55	-	-	TambonKong Thun
ตำบลนาเฉลียง	339	335	-	4	TambonNa Chaliang
ตำบลบ้านโนนโพธิ์	171	171	-	-	TambonBan Phot
ตำบลท่าแดง	331	331	-	-	TambonTha Daeng
ตำบลเพชรสระ	128	128	-	-	TambonPhet Lakhon
ตำบลบ่อไทย	144	144	-	-	TambonBo Thai
ตำบลห้วยโป่ง	129	128	1	-	TambonHuai Pong
ตำบลวังท่าดี	100	100	-	-	TambonWang Tha Di
ตำบลบัววัฒนา	128	127	-	1	TambonBua Watthana
ตำบลหนองไผ่	789	780	1	8	TambonNong Phai
ตำบลวังโอบสถ์	96	96	-	-	TambonWang Bot
ตำบลยางงาม	195	195	-	-	TambonYang Ngam
ตำบลท่าตัวง	73	73	-	-	TambonTha Duang
อำเภอบึงสามพัน	2,138	2,126	-	12	AmphoeBueng Sam Phan
ตำบลชัยสมอทอด	571	564	-	7	TambonSap Samo Thot
ตำบลชัยไม่แดง	88	88	-	-	TambonSap Mai Daeng
ตำบลหนองแจง	132	131	-	1	TambonNong Chaeng
ตำบลกันจู่	294	293	-	1	TambonKan Chu
ตำบลวังพิศกุล	370	370	-	-	TambonWang Phikun
ตำบลพญากวาง	101	101	-	-	TambonPhaya Wang
ตำบลศรีมงคล	109	109	-	-	TambonSi Mongkhon
ตำบลสระแก้ว	50	50	-	-	TambonSa Kaeo
ตำบลบึงสามพัน	423	420	-	3	TambonBueng Sam Phan

ตาราง 3 จำนวนสถานประกอบการ จำนวนตามรูปแบบการจัดตั้งทางเศรษฐกิจ อำเภอและตำบล (ต่อ)

TABLE 3 NUMBER OF ESTABLISHMENTS BY FORM OF ECONOMIC ORGANIZATION, AMPHOE AND TAMBON (Cont'd)

อำเภอ/ตำบล	จำนวน สถานประกอบการ Number of establishments	รูปแบบการจัดตั้งทางเศรษฐกิจ Form of economic organization			อำเภอ/ Tambon
		สำนักงาน เพียงเดียว Single unit	สำนักงานใหญ่ Head office	สำนักงานสาขา Branch	
อำเภอน้ำหนาว	359	359	-	-	AmphoeNam Nao
ตำบลน้ำหนาว	139	139	-	-	TambonNam Nao
ตำบลหลักด่าน	66	66	-	-	TambonLak Dan
ตำบลวังวาง	96	96	-	-	TambonWang Kwang
ตำบลโคกมน	58	58	-	-	TambonKhok Mon
อำเภอวังโป่ง	885	883	2	-	AmphoeWang Pong
ตำบลวังโป่ง	339	337	2	-	TambonWang Pong
ตำบลท้ายดง	247	247	-	-	TambonThai Dong
ตำบลซับเปิบ	58	58	-	-	TambonSap Poep
ตำบลวังหิน	132	132	-	-	TambonWang Hin
ตำบลวังศาล	109	109	-	-	TambonWang San
อำเภอเขาค้อ	977	976	-	1	AmphoeKhao Kho
ตำบลทุ่งสมอ	189	189	-	-	TambonThung Samo
ตำบลแคมป์สน	236	235	-	1	TambonKhaem Son
ตำบลเขาค้อ	237	237	-	-	TambonKhao Kho
ตำบลริมสีม่วง	42	42	-	-	TambonRim Si Muang
ตำบลสะเตาะพะพง	60	60	-	-	TambonSado Phong
ตำบลหนองแม่นา	76	76	-	-	TambonNong Mae Na
ตำบลเข็กน้อย	137	137	-	-	TambonKhek Noi

ตาราง 3 จำนวนสถานประกอบการ จำนวนตามรูปแบบการจัดตั้งทางเศรษฐกิจ อำเภอและตำบล (ต่อ)

TABLE 3 NUMBER OF ESTABLISHMENTS BY FORM OF ECONOMIC ORGANIZATION, AMPHOE AND TAMBON (Cont'd)

อำเภอ/ตำบล	จำนวน สถานประกอบการ Number of establishments	รูปแบบการจัดตั้งทางเศรษฐกิจ Form of economic organization			อำเภอ/ Tambon
		สำนักงาน เพียงเดียว Single unit	สำนักงานใหญ่ Head office	สำนักงานสาขา Branch	
ในเขตเทศบาล	9,955	9,788	13	154	Municipal area
อำเภอเมืองเพชรบูรณ์	3,169	3,092	5	72	AmphoeMueang Phetchabun
ตำบลในเมือง	2,287	2,223	4	60	TambonNai Mueang
ตำบลนางัว	334	331	1	2	TambonNa Ngua
ตำบลท่าพล	335	328	-	7	TambonTha Phon
ตำบลวังขมัญ	213	210	-	3	TambonWang Chomphu
อำเภอชนแดน	616	614	1	1	AmphoeChon Daen
ตำบลชนแดน	323	321	1	1	TambonChon Daen
ตำบลตงขุย	164	164	-	-	TambonDong Khui
ตำบลท่าข้าม	94	94	-	-	TambonTha Kham
ตำบลตะกุดไร	35	35	-	-	TambonTakut Rai
อำเภอหล่มสัก	1,215	1,185	-	30	AmphoeLom Sak
ตำบลหล่มสัก	1,008	978	-	30	TambonLom Sak
ตำบลตาลเดี่ยว	207	207	-	-	TambonTan Diao
อำเภอหล่มเก่า	436	423	-	13	AmphoeLom Kao
ตำบลหล่มเก่า	436	423	-	13	TambonLom Kao
อำเภอวิเชียรบุรี	1,337	1,321	3	13	AmphoeWichian Buri
ตำบลท่าโรง	796	785	1	10	TambonTha Rong
ตำบลสระประดู่	201	199	1	1	TambonSa Pradu
ตำบลพยุหะ	340	337	1	2	TambonPhu Toei

ตาราง 3 จำนวนสถานประกอบการ จำนวนตามรูปแบบการจัดตั้งทางเศรษฐกิจ อำเภอและตำบล (ต่อ)

TABLE 3 NUMBER OF ESTABLISHMENTS BY FORM OF ECONOMIC ORGANIZATION, AMPHOE AND TAMBON (Cont'd)

อำเภอ/ตำบล	จำนวน สถานประกอบการ Number of establishments	รูปแบบการจัดตั้งทางเศรษฐกิจ Form of economic organization			อำเภอ/ Tambon
		สำนักงานหนึ่งเดียว Single unit	สำนักงานใหญ่ Head office	สำนักงานสาขา Branch	
อำเภอศรีเทพ	543	537	2	4	AmphoeSi Thep
ตำบลสระกรวด	371	366	2	3	TambonSa Kruat
ตำบลโคกสะอาด	172	171	-	1	TambonKhok Sa-at
อำเภอหนองไผ่	1,293	1,282	-	11	AmphoeNong Phai
ตำบลนาเฉลียง	339	335	-	4	TambonNa Chaliang
ตำบลบ่อไทย	144	144	-	-	TambonBo Thai
ตำบลบัววัฒนา	128	127	-	1	TambonBua Watthana
ตำบลหนองไผ่	615	609	-	6	TambonNong Phai
ตำบลยางงาม	67	67	-	-	TambonYang Ngam
อำเภอบึงสามพัน	710	701	-	9	AmphoeBueng Sam Phan
ตำบลซับสมอทอด	450	444	-	6	TambonSap Samo Thot
ตำบลบึงสามพัน	260	257	-	3	TambonBueng Sam Phan
อำเภอวังโป่ง	400	398	2	-	AmphoeWang Pong
ตำบลวังโป่ง	258	256	2	-	TambonWang Pong
ตำบลท้ายดง	142	142	-	-	TambonThai Dong
อำเภอเขาค้อ	236	235	-	1	AmphoeKhao Kho
ตำบลแคมป์สน	236	235	-	1	TambonKhaem Son

ตาราง 3 จำนวนสถานประกอบการ จำนวนตามรูปแบบการจัดตั้งทางเศรษฐกิจ อำเภอและตำบล (ต่อ)

TABLE 3 NUMBER OF ESTABLISHMENTS BY FORM OF ECONOMIC ORGANIZATION, AMPHOE AND TAMBON (Cont'd)

อำเภอ/ตำบล	จำนวน สถานประกอบการ Number of establishments	รูปแบบการจัดตั้งทางเศรษฐกิจ Form of economic organization			อำเภอ/ Tambon
		สำนักงานหน่วย เดี่ยว Single unit	สำนักงานใหญ่ Head office	สำนักงานสาขา Branch	
นอกเขตเทศบาล	18,901	18,858	9	34	Non - municipal area
อำเภอเมืองเพชรบูรณ์	2,912	2,893	4	15	Amphoe Mueang Phetchabun
ตำบลตะเภา	129	128	1	-	Tambon Tabo
ตำบลบ้านโคก	292	287	-	5	Tambon Ban Tok
ตำบลสระเตี้ย	565	559	1	5	Tambon Sadiang
ตำบลป่าเลา	201	201	-	-	Tambon Pa Lao
ตำบลท่าพล	127	127	-	-	Tambon Tha Phon
ตำบลดงมูลเหล็ก	174	173	1	-	Tambon Dong Mun Lek
ตำบลบ้านโคก	221	220	1	-	Tambon Ban Khok
ตำบลขอนแก่นไพร	122	118	-	4	Tambon Chon Phrai
ตำบลนาป่า	200	199	-	1	Tambon Na Pa
ตำบลนายม	80	80	-	-	Tambon Na Yom
ตำบลวังขมภู	211	211	-	-	Tambon Wang Chomphu
ตำบลน้ำร้อน	161	161	-	-	Tambon Nam Ron
ตำบลห้วยสะแก	167	167	-	-	Tambon Huai Sakae
ตำบลห้วยใหญ่	127	127	-	-	Tambon Huai Yai
ตำบลระวีง	135	135	-	-	Tambon Rawing

ตาราง 3 จำนวนสถานประกอบการ จำนวนตามรูปแบบการจัดตั้งทางเศรษฐกิจ อำเภอและตำบล (ต่อ)

TABLE 3 NUMBER OF ESTABLISHMENTS BY FORM OF ECONOMIC ORGANIZATION, AMPHOE AND TAMBON (Cont'd)

อำเภอ/ตำบล	จำนวน สถานประกอบการ Number of establishments	รูปแบบการจัดตั้งทางเศรษฐกิจ Form of economic organization			อำเภอ/ Tambon
		สำนักงานหน่วยเดียว Single unit	สำนักงานใหญ่ Head office	สำนักงานสาขา Branch	
อำเภอชนแดน	978	978	-	-	AmphoeChon Daen
ตำบลชนแดน	170	170	-	-	TambonChon Daen
ตำบลคงขุย	91	91	-	-	TambonDong Khui
ตำบลท่าข้าม	81	81	-	-	TambonTha Kham
ตำบลพุทธรบาท	167	167	-	-	TambonPhutthabat
ตำบลลาดแค	141	141	-	-	TambonLat Khae
ตำบลบ้านกล้วย	96	96	-	-	TambonBan Kluai
ตำบลชัยพุทธิรา	55	55	-	-	TambonSap Phutsa
ตำบลตะกุงไร	103	103	-	-	TambonTakut Rai
ตำบลศาลาลาย	74	74	-	-	TambonSala Lai
อำเภอหล่มสัก	5,138	5,127	2	9	AmphoeLom Sak
ตำบลวัดป่า	190	190	-	-	TambonWat Pa
ตำบลฝายนาแซง	243	242	-	1	TambonFai Na Saeng
ตำบลหนองสว่าง	60	60	-	-	TambonNong Sawang
ตำบลน้ำเอน	244	244	-	-	TambonNam Hia
ตำบลสักหลง	147	147	-	-	TambonSak Long
ตำบลท่าอิฐ	616	616	-	-	TambonTha I Bun
ตำบลบ้านโนนไส	94	94	-	-	TambonBan Sok
ตำบลบ้านตัว	255	254	-	1	TambonBan Tio
ตำบลห้วยไร่	217	217	-	-	TambonHuai Rai
ตำบลน้ำก้อ	484	484	-	-	TambonNam Ko
ตำบลปากช่อง	325	325	-	-	TambonPak Chong

ตาราง 3 จำนวนสถานประกอบการ จำนวนตามรูปแบบการจัดตั้งทางเศรษฐกิจ อำเภอและตำบล (ต่อ)

TABLE 3 NUMBER OF ESTABLISHMENTS BY FORM OF ECONOMIC ORGANIZATION, AMPHOE AND TAMBON (Cont'd)

อำเภอ/ตำบล	จำนวน สถานประกอบการ Number of establishments	รูปแบบการจัดตั้งทางเศรษฐกิจ Form of economic organization			อำเภอ/ Tambon
		สำนักงานเพียงเดียว Single unit	สำนักงานใหญ่ Head office	สำนักงานสาขา Branch	
ตำบลน้ำชุม	463	462	-	1	TambonNam Chun
ตำบลหนองไขว่	342	336	1	5	TambonNong Khwai
ตำบลลานป่า	188	188	-	-	TambonLan Ba
ตำบลบึงคล้า	219	219	-	-	TambonBung Khla
ตำบลบึงน้ำเต้า	280	280	-	-	TambonBung Namtao
ตำบลบ้านกลาง	278	276	1	1	TambonBan Klang
ตำบลช้างตะลูด	125	125	-	-	TambonChang Talut
ตำบลบ้านไร่	132	132	-	-	TambonBan Rai
ตำบลปากตุ๊ก	127	127	-	-	TambonPak Duk
ตำบลบ้านหวาย	109	109	-	-	TambonBan Wai
อำเภอห่มเกล้า	2,325	2,323	-	2	AmphoeLom Kao
ตำบลห่มเกล้า	214	213	-	1	TambonLom Kao
ตำบลนาซ่า	260	260	-	-	TambonNa Sam
ตำบลหินฮาว	337	337	-	-	TambonHin Hao
ตำบลบ้านเนิน	105	105	-	-	TambonBan Noen
ตำบลศิลา	286	286	-	-	TambonSila
ตำบลนาแซง	210	209	-	1	TambonNa Saeng
ตำบลวังบาล	480	480	-	-	TambonWang Ban
ตำบลนาเกาะ	289	289	-	-	TambonNa Ko
ตำบลตาตกลอย	144	144	-	-	TambonTat Kloei

ตาราง 3 จำนวนสถานประกอบการ จำนวนตามรูปแบบการจัดตั้งทางเศรษฐกิจ อำเภอและตำบล (ต่อ)

TABLE 3 NUMBER OF ESTABLISHMENTS BY FORM OF ECONOMIC ORGANIZATION, AMPHOE AND TAMBON (Cont'd)

อำเภอ/ตำบล	จำนวน สถานประกอบการ Number of establishments	รูปแบบการจัดตั้งทางเศรษฐกิจ Form of economic organization			อำเภอ/ Tambon
		สำนักงานหน่วยเดียว Single unit	สำนักงานใหญ่ Head office	สำนักงานสาขา Branch	
อำเภอวิเชียรบุรี	1,589	1,585	1	3	AmphoeWichian Buri
ตำบลท่าโรง	117	117	-	-	TambonTha Rong
ตำบลสระประดู่	95	92	1	2	TambonSa Pradu
ตำบลสามแยก	100	99	-	1	TambonSam Yaek
ตำบลโคกปรัง	195	195	-	-	TambonKhok Prong
ตำบลน้ำร้อน	174	174	-	-	TambonNam Ron
ตำบลบ่อรัง	188	188	-	-	TambonBo Rang
ตำบลพุดเตย	49	49	-	-	TambonPhu Toei
ตำบลพุดงาม	93	93	-	-	TambonPhu Kham
ตำบลภูน้ำหยด	87	87	-	-	TambonPhu Nam Yot
ตำบลซับสมบูรณ์	52	52	-	-	TambonSap Sombun
ตำบลบึงกระจับ	66	66	-	-	TambonBueng Krachap
ตำบลวังใหญ่	115	115	-	-	TambonWang Yai
ตำบลยางสาว	154	154	-	-	TambonYang Sao
ตำบลซับน้อย	104	104	-	-	TambonSap Noi
อำเภอศรีเทพ	1,561	1,561	-	-	AmphoeSi Thep
ตำบลศรีเทพ	424	424	-	-	TambonSi Thep
ตำบลสระกรวด	219	219	-	-	TambonSa Kruat
ตำบลคลองกระจิง	393	393	-	-	TambonKhlong Krachang
ตำบลนาสนุ่น	266	266	-	-	TambonNa Sanun
ตำบลหนองย่างทอย	204	204	-	-	TambonNong Yang Thoi
ตำบลประดู่งาม	55	55	-	-	TambonPradu Ngam

ตาราง 3 จำนวนสถานประกอบการ จำนวนตามรูปแบบการจัดตั้งทางเศรษฐกิจ อำเภอและตำบล (ต่อ)

TABLE 3 NUMBER OF ESTABLISHMENTS BY FORM OF ECONOMIC ORGANIZATION, AMPHOE AND TAMBON (Cont'd)

อำเภอ/ตำบล	จำนวน สถานประกอบการ Number of establishments	รูปแบบการจัดตั้งทางเศรษฐกิจ Form of economic organization			อำเภอ/ Tambon
		สำนักงานหน่วยเดียว Single unit	สำนักงานใหญ่ Head office	สำนักงานสาขา Branch	
อำเภอหนองไผ่	1,385	1,381	2	2	AmphoeNong Phai
ตำบลกองกุล	55	55	-	-	TambonKong Thun
ตำบลบ้านโพน	171	171	-	-	TambonBan Phot
ตำบลท่าแดง	331	331	-	-	TambonTha Daeng
ตำบลเพชรละคร	128	128	-	-	TambonPhet Lakhon
ตำบลห้วยโป่ง	129	128	1	-	TambonHuai Pong
ตำบลวังท่าดี	100	100	-	-	TambonWang Tha Di
ตำบลหนองไผ่	174	171	1	2	TambonNong Phai
ตำบลวังโพน	96	96	-	-	TambonWang Bot
ตำบลยางงาม	128	128	-	-	TambonYang Ngam
ตำบลท่าด้วง	73	73	-	-	TambonTha Duang
อำเภอบึงสามพัน	1,428	1,425	-	3	AmphoeBueng Sam Phan
ตำบลชั้นสมทอด	121	120	-	1	TambonSap Samo Thot
ตำบลชัยไม่แดง	88	88	-	-	TambonSap Mai Daeng
ตำบลหนองแจง	132	131	-	1	TambonNong Chaeng
ตำบลกันจุก	294	293	-	1	TambonKan Chu
ตำบลวังพิบูล	370	370	-	-	TambonWang Phikun
ตำบลพญากวาง	101	101	-	-	TambonPhaya Wang
ตำบลศรีมงคล	109	109	-	-	TambonSi Mongkhon
ตำบลสระแก้ว	50	50	-	-	TambonSa Kaeo
ตำบลบึงสามพัน	163	163	-	-	TambonBueng Sam Phan

ตาราง 3 จำนวนสถานประกอบการ จำนวนตามรูปแบบการจัดตั้งทางเศรษฐกิจ อำเภอและตำบล (ต่อ)

TABLE 3 NUMBER OF ESTABLISHMENTS BY FORM OF ECONOMIC ORGANIZATION, AMPHOE AND TAMBON (Cont'd)

อำเภอ/ตำบล	จำนวน สถานประกอบการ Number of establishments	รูปแบบการจัดตั้งทางเศรษฐกิจ Form of economic organization			อำเภอ/ Tambon
		สำนักงานแห่งเดียว Single unit	สำนักงานใหญ่ Head office	สำนักงานสาขา Branch	
อำเภอน้ำหนาว	359	359	-	-	AmphoeNam Nao
ตำบลน้ำหนาว	139	139	-	-	TambonNam Nao
ตำบลหลักด่าน	66	66	-	-	TambonLak Dan
ตำบลวังวาง	96	96	-	-	TambonWang Kwang
ตำบลโคกมน	58	58	-	-	TambonKhok Mon
อำเภอวังโป่ง	485	485	-	-	AmphoeWang Pong
ตำบลวังโป่ง	81	81	-	-	TambonWang Pong
ตำบลท้ายดง	105	105	-	-	TambonThai Dong
ตำบลซับเปิบ	58	58	-	-	TambonSap Poep
ตำบลวังหิน	132	132	-	-	TambonWang Hin
ตำบลวังศาล	109	109	-	-	TambonWang San
อำเภอเขาค้อ	741	741	-	-	AmphoeKhao Kho
ตำบลทุ่งสมอ	189	189	-	-	TambonThung Samo
ตำบลเขาค้อ	237	237	-	-	TambonKhao Kho
ตำบลริมสีม่วง	42	42	-	-	TambonRim Si Muang
ตำบลสะเดาะพง	60	60	-	-	TambonSado Phong
ตำบลหนองแม่นา	76	76	-	-	TambonNong Mae Na
ตำบลเข็กน้อย	137	137	-	-	TambonKhek Noi

ที่มา : สำมะโนธุรกิจและอุตสาหกรรม พ.ศ. 2555 (ข้อมูลพื้นฐาน) จังหวัด เพชรบูรณ์ สำนักงานสถิติแห่งชาติ กระทรวงเทคโนโลยีสารสนเทศและการสื่อสาร

Source : The 2012 Business and Industrial Census (Basic Information), Phetchabun Province, National Statistical Office, Ministry of Information and Communication Technology.

ตาราง 4 จำนวนสถานประกอบการ จำแนกตามขนาดของสถานประกอบการ (จำนวนคนทำงาน) อำเภอและตำบล (ต่อ)
 TABLE 4 NUMBER OF ESTABLISHMENTS BY SIZE OF ESTABLISHMENT (NUMBER OF PERSONS ENGAGED), AMPHOE AND TAMBON (Cont'd)

อำเภอ/ตำบล	จำนวน สถานประกอบการ Number of establishments	ขนาดของสถานประกอบการ (จำนวนคนทำงาน) Size of establishment (Number of persons engaged)										Amphoe/Tambon			
		1 - 5	6 - 10	11- 15	16 - 20	21 - 25	26 - 30	31 - 50	51 - 100	101 - 200	201 - 500		> 501		
อำเภอจันทบุรี	2,926	83	17	6	1	1	1	5	2	1	1	-	-	-	AmphoeWichian Buri
ตำบลท่าโรง	913	45	6	2	-	1	1	1	-	-	-	-	-	-	TambonTha Rong
ตำบลสระประดู่	296	17	3	3	-	-	1	-	-	-	-	-	-	-	TambonSa Pradu
ตำบลสามแยก	100	1	-	-	-	-	3	-	1	-	-	-	-	-	TambonSam Yaek
ตำบลโคกบง	195	1	2	-	-	-	-	-	-	-	-	-	-	-	TambonKhok Prong
ตำบลนาร้อน	174	-	-	-	-	-	-	-	-	-	-	-	-	-	TambonNam Ron
ตำบลบ่อวัง	188	-	-	-	-	1	-	-	-	-	-	-	-	-	TambonBo Rang
ตำบลพุดย	389	12	3	-	-	-	-	-	-	-	1	-	-	-	TambonPhu Toei
ตำบลพุดาม	93	2	1	-	-	-	-	-	1	-	-	-	-	-	TambonPhu Kham
ตำบลภูมัวหอย	87	2	1	1	1	-	-	-	-	-	-	-	-	-	TambonPhu Nam Yot
ตำบลชันสมบูรณ์	52	-	-	-	-	-	-	-	-	-	-	-	-	-	TambonSap Sombun
ตำบลบึงกระจับ	66	-	-	-	-	-	-	-	-	-	-	-	-	-	TambonBueng Krachap
ตำบลวังใหญ่	115	-	-	-	-	-	-	-	-	-	-	-	-	-	TambonWang Yai
ตำบลยางสาว	154	2	-	-	-	-	-	-	-	-	-	-	-	-	TambonYang Sao
ตำบลชันน้อย	104	1	1	-	-	-	-	-	-	-	-	-	-	-	TambonSap Noi
อำเภอศรีเทพ	2,104	59	12	5	4	2	-	-	-	1	-	-	-	-	AmphoeSi Thep
ตำบลศรีเทพ	424	9	3	-	1	-	-	-	-	1	-	-	-	-	TambonSi Thep
ตำบลสระกรวด	590	19	6	2	2	1	-	-	-	-	-	-	-	-	TambonSa Kruat
ตำบลคลองกระดังง์	393	5	1	-	-	1	-	-	-	-	-	-	-	-	TambonKhlong Krachang
ตำบลนาสนุ่น	266	13	1	1	1	-	-	-	-	-	-	-	-	-	TambonNa Sanun
ตำบลโคกสะอาด	172	165	1	-	-	1	-	-	-	-	-	-	-	-	TambonKhok Sa-at
ตำบลหนองย่างทอย	204	199	5	-	-	-	-	-	-	-	-	-	-	-	TambonNong Yang Thoi
ตำบลประดู่งาม	55	50	3	-	2	-	-	-	-	-	-	-	-	-	TambonPradu Ngam

ตาราง 4 จำนวนสถานประกอบการ จำนวนตามขนาดของสถานประกอบการ (จำนวนคนทำงาน) อำเภอและตำบล (ต่อ)
 TABLE 4 NUMBER OF ESTABLISHMENTS BY SIZE OF ESTABLISHMENT (NUMBER OF PERSONS ENGAGED), AMPHOE AND TAMBON (Cont'd)

อำเภอ/ตำบล	จำนวน สถานประกอบการ Number of establishments	ขนาดของสถานประกอบการ (จำนวนคนทำงาน) Size of establishment (Number of persons engaged)										Amphoe/Tambon			
		1 - 5	6 - 10	11- 15	16 - 20	21 - 25	26 - 30	31 - 50	51 - 100	101 - 200	201 - 500		> 501		
อำเภอวิเชียรบุรี	1,589	1,548	25	5	4	1	1	4	2	-	-	-	-	-	AmphoeWichian Buri
ตำบลท่าโรง	117	4	-	1	-	-	-	-	-	-	-	-	-	-	TambonTha Rong
ตำบลสระประดู่	95	81	11	-	2	-	-	1	-	-	-	-	-	-	TambonSa Pradu
ตำบลสามแยก	100	95	1	-	-	-	-	3	1	-	-	-	-	-	TambonSam Yaek
ตำบลโคกปรัง	195	192	1	2	-	-	-	-	-	-	-	-	-	-	TambonKhok Prong
ตำบลน้ร้อน	174	174	-	-	-	-	-	-	-	-	-	-	-	-	TambonNam Ron
ตำบลบ่อรัง	188	187	-	-	-	1	-	-	-	-	-	-	-	-	TambonBo Rang
ตำบลพุเตย	49	48	1	-	-	-	-	-	-	-	-	-	-	-	TambonPhu Toei
ตำบลพุม	93	89	2	1	-	-	-	-	1	-	-	-	-	-	TambonPhu Kham
ตำบลภูน้ำหยด	87	83	2	1	1	-	-	-	-	-	-	-	-	-	TambonPhu Nam Yot
ตำบลเข้บนบูรณ	52	52	-	-	-	-	-	-	-	-	-	-	-	-	TambonSap Sombun
ตำบลบึงกระจับ	66	66	-	-	-	-	-	-	-	-	-	-	-	-	TambonBueng Krachap
ตำบลวังใหญ่	115	115	-	-	-	-	-	-	-	-	-	-	-	-	TambonWang Yai
ตำบลยางสา	154	152	2	-	-	-	-	-	-	-	-	-	-	-	TambonYang Sao
ตำบลจันทน้อย	104	102	1	1	-	-	-	-	-	-	-	-	-	-	TambonSap Noi
อำเภอศรีเทพ	1,561	1,506	39	9	3	3	-	-	-	1	-	-	-	-	AmphoeSi Thep
ตำบลศรีเทพ	424	410	9	3	-	1	-	-	-	1	-	-	-	-	TambonSi Thep
ตำบลสระกรวด	219	210	4	4	-	1	-	-	-	-	-	-	-	-	TambonSa Kruat
ตำบลคลองกระดังง์	393	386	5	1	-	1	-	-	-	-	-	-	-	-	TambonKhlong Krachang
ตำบลนาสนุ่น	266	251	13	1	1	-	-	-	-	-	-	-	-	-	TambonNa Sanun
ตำบลหนองยางทอย	204	199	5	-	-	-	-	-	-	-	-	-	-	-	TambonNong Yang Thoi
ตำบลประดู่งาม	55	50	3	-	2	-	-	-	-	-	-	-	-	-	TambonPradu Ngam
อำเภอหนองไผ่	1,385	1,331	32	12	4	2	1	3	-	-	-	-	-	-	AmphoeNong Phai
ตำบลกอกพุด	55	54	-	-	-	-	-	1	-	-	-	-	-	-	TambonKong Thun
ตำบลบ้านโมชน	171	169	1	1	-	-	-	-	-	-	-	-	-	-	TambonBan Phot
ตำบลท่าแดง	331	328	1	1	-	1	-	-	-	-	-	-	-	-	TambonTha Daeng
ตำบลเพชรละคร	128	127	-	1	-	-	-	-	-	-	-	-	-	-	TambonPhet Lakhon
ตำบลห้วยโป่ง	129	124	5	-	-	-	-	-	-	-	-	-	-	-	TambonHuai Pong
ตำบลวังท่าดี	100	98	1	1	-	-	-	-	-	-	-	-	-	-	TambonWang Tha Di
ตำบลหนองไผ่	174	150	13	5	2	1	1	2	-	-	-	-	-	-	TambonNong Phai
ตำบลวังโบสถ์	96	89	3	2	2	-	-	-	-	-	-	-	-	-	TambonWang Bot
ตำบลยางงาม	128	119	8	1	-	-	-	-	-	-	-	-	-	-	TambonYang Ngam
ตำบลท่าดง	73	73	-	-	-	-	-	-	-	-	-	-	-	-	TambonTha Duang

ตาราง 4 จำนวนสถานประกอบการ จำนวนตามขนาดของสถานประกอบการ (จำนวนคนทำงาน) อำเภอและตำบล (ต่อ)
TABLE 4 NUMBER OF ESTABLISHMENTS BY SIZE OF ESTABLISHMENT (NUMBER OF PERSONS ENGAGED), AMPHOE AND TAMBON (Cont'd)

อำเภอ/ตำบล	จำนวน สถานประกอบการ Number of establishments	ขนาดของสถานประกอบการ (จำนวนคนทำงาน) Size of establishment (Number of persons engaged)										Amphoe/Tambon			
		1 - 5	6 - 10	11- 15	16 - 20	21 - 25	26 - 30	31 - 50	51 - 100	101 - 200	201 - 500		> 501		
อำเภออิงสามพัน	1,428	1,375	32	10	2	5	-	1	2	-	-	-	-	1	AmphoeBueng Sam Phan
ตำบลชันเสมอทอด	121	109	6	2	-	2	-	1	1	-	-	-	-	-	TambonSap Samo Thot
ตำบลชัยไม้แดง	88	87	-	1	-	-	-	-	-	-	-	-	-	-	TambonSap Mai Daeng
ตำบลหนองแวง	132	128	3	-	-	-	-	-	1	-	-	-	-	-	TambonNong Chaeng
ตำบลกันจุก	294	284	6	1	1	1	-	-	-	-	-	-	1	-	TambonKan Chu
ตำบลวังพิถล	370	362	6	2	-	-	-	-	-	-	-	-	-	-	TambonWang Phikun
ตำบลพญาวัง	101	98	2	1	-	-	-	-	-	-	-	-	-	-	TambonPhaya Wang
ตำบลศรีมงคล	109	107	2	-	-	-	-	-	-	-	-	-	-	-	TambonSi Mongkhon
ตำบลสระแก้ว	50	50	-	-	-	-	-	-	-	-	-	-	-	-	TambonSa Kao
ตำบลปึงสามพัน	163	150	7	3	1	2	-	-	-	-	-	-	-	-	TambonBueng Sam Phan
อำเภอหันาว	359	353	2	1	3	-	-	-	-	-	-	-	-	-	AmphoeNam Nao
ตำบลน้ำหนาว	139	139	-	-	-	-	-	-	-	-	-	-	-	-	TambonNam Nao
ตำบลเหล็กด่าน	66	66	-	-	-	-	-	-	-	-	-	-	-	-	TambonLak Dan
ตำบลวังขาว	96	92	-	1	3	-	-	-	-	-	-	-	-	-	TambonWang Kwang
ตำบลโคกมน	58	56	2	-	-	-	-	-	-	-	-	-	-	-	TambonKok Mon
อำเภอวังโป่ง	485	475	10	-	-	-	-	-	-	-	-	-	-	-	AmphoeWang Pong
ตำบลวังโป่ง	81	79	2	-	-	-	-	-	-	-	-	-	-	-	TambonWang Pong
ตำบลท้ายดง	105	103	2	-	-	-	-	-	-	-	-	-	-	-	TambonThai Dong
ตำบลชัยเข็ญ	58	57	1	-	-	-	-	-	-	-	-	-	-	-	TambonSap Poep
ตำบลวังหิน	132	129	3	-	-	-	-	-	-	-	-	-	-	-	TambonWang Hin
ตำบลวังศาล	109	107	2	-	-	-	-	-	-	-	-	-	-	-	TambonWang San
อำเภอเขาค้อ	741	719	15	3	2	-	-	1	1	-	-	-	-	-	AmphoeKhao Kho
ตำบลทุ่งสมอ	189	179	7	1	1	-	-	-	1	-	-	-	-	-	TambonThung Samo
ตำบลเขาค้อ	237	229	6	1	-	-	-	1	-	-	-	-	-	-	TambonKhao Kho
ตำบลริมสีม้ง	42	41	1	-	-	-	-	-	-	-	-	-	-	-	TambonRim Si Muang
ตำบลสะเดาะพง	60	59	-	1	-	-	-	-	-	-	-	-	-	-	TambonSado Phong
ตำบลหนองแม่นา	76	75	1	-	-	-	-	-	-	-	-	-	-	-	TambonNong Mae Na
ตำบลเข็กน้อย	137	136	-	-	1	-	-	-	-	-	-	-	-	-	TambonKhek Noi

ที่มา : สำนักงานธุรกิจและอุตสาหกรรม พ.ศ. 2555 (ข้อมูลพื้นฐาน) จังหวัด เพชรบูรณ์ สำนักงานสถิติแห่งชาติ กระทรวงเทคโนโลยีสารสนเทศและการสื่อสาร

Source : The 2012 Business and Industrial Census (Basic Information), Petchabun Province, National Statistical Office, Ministry of Information and Communication Technology.

ตาราง 5 จำนวนคนทำงานในสถานประกอบการ จำแนกตามขนาดของสถานประกอบการ (จำนวนคนทำงาน) อำเภอและตำบล (ต่อ)
 TABLE 5 NUMBER OF PERSONS ENGAGED IN ESTABLISHMENTS BY SIZE OF ESTABLISHMENT (NUMBER OF PERSONS ENGAGED), AMPHOE AND TAMBON (cont'd)

อำเภอ/ตำบล	จำนวน คนทำงาน Number of persons engaged	ขนาดของสถานประกอบการ (จำนวนคนทำงาน) Size of establishment (Number of persons engaged)											Amphoe/Tambon		
		1 - 5	6 - 10	11 - 15	16 - 20	21 - 25	26 - 30	31 - 50	51 - 100	101 - 200	201 - 500	> 501			
อำเภอจันทบุรี	6,283	4,774	654	210	108	24	27	208	160	118	-	-	-	-	AmphoeWichian Buri
ตำบลท่าโรง	1,989	1,469	354	71	36	-	27	32	-	-	-	-	-	-	TambonTha Rong
ตำบลสระประดู่	760	503	132	37	52	-	-	36	-	-	-	-	-	-	TambonSa Pradu
ตำบลสามแยก	381	152	9	-	-	-	-	140	80	-	-	-	-	-	TambonSam Yaek
ตำบลโคกปรง	325	287	10	28	-	-	-	-	-	-	-	-	-	-	TambonKhok Prong
ตำบลนาร้อน	298	298	-	-	-	-	-	-	-	-	-	-	-	-	TambonNam Ron
ตำบลบ่อรัง	322	298	-	-	-	24	-	-	-	-	-	-	-	-	TambonBo Rang
ตำบลพุดย	943	697	88	40	-	-	-	-	-	118	-	-	-	-	TambonPhu Toei
ตำบลพุดาม	249	140	17	12	-	-	-	-	80	-	-	-	-	-	TambonPhu Kham
ตำบลภูน้ำหยด	174	127	16	11	20	-	-	-	-	-	-	-	-	-	TambonPhu Nam Yot
ตำบลชันสมบุรณ์	102	102	-	-	-	-	-	-	-	-	-	-	-	-	TambonSap Sombun
ตำบลบึงกระจับ	122	122	-	-	-	-	-	-	-	-	-	-	-	-	TambonBueang Krachap
ตำบลวังใหญ่	176	176	-	-	-	-	-	-	-	-	-	-	-	-	TambonWang Yai
ตำบลยงสาวก	263	244	19	-	-	-	-	-	-	-	-	-	-	-	TambonYang Sao
ตำบลชันน้อย	179	159	9	11	-	-	-	-	-	-	-	-	-	-	TambonSap Noi
อำเภอศรีเทพ	4,373	3,339	435	153	96	90	60	-	-	200	-	-	-	-	Amphoesi Thep
ตำบลศรีเทพ	915	590	68	36	-	21	-	-	-	200	-	-	-	-	TambonSi Thep
ตำบลสระกรวด	1,338	1,010	139	76	39	44	30	-	-	-	-	-	-	-	TambonSa Kruat
ตำบลคลองระงัง	673	601	32	15	-	25	-	-	-	-	-	-	-	-	TambonKhlong Krachang
ตำบลนาสนุ่น	579	456	92	14	17	-	-	-	-	-	-	-	-	-	TambonNa Sanun
ตำบลโคกสะอาด	328	247	39	12	-	-	30	-	-	-	-	-	-	-	TambonKhok Sa-at
ตำบลหนองย่างทอย	388	349	39	-	-	-	-	-	-	-	-	-	-	-	TambonNong Yang Thoi
ตำบลประดู่งาม	152	86	26	-	40	-	-	-	-	-	-	-	-	-	TambonPradu Ngam

ตาราง 5 จำนวนคนทำงานในสถานประกอบการ จำแนกตามขนาดของสถานประกอบการ (จำนวนคนทำงาน) อำเภอและตำบล (ต่อ)
 TABLE 5 NUMBER OF PERSONS ENGAGED IN ESTABLISHMENTS BY SIZE OF ESTABLISHMENT (NUMBER OF PERSONS ENGAGED), AMPHOE AND TAMBON (cont'd)

อำเภอ/ตำบล	จำนวน คนทำงาน Number of persons engaged	ขนาดของสถานประกอบการ (จำนวนคนทำงาน) Size of establishment (Number of persons engaged)										Amphoe/Tambon				
		1 - 5	6 - 10	11 - 15	16 - 20	21 - 25	26 - 30	31 - 50	51 - 100	101 - 200	201 - 500		> 501			
อำเภอหล่มเก่า	947	812	56	39	40	-	-	-	-	-	-	-	-	-	-	AmphoeLom Kao
ตำบลหล่มเก่า	947	812	56	39	40	-	-	-	-	-	-	-	-	-	-	TambonLom Kao
อำเภอวิเชียรบุรี	3,101	2,296	445	148	35	27	32	118	-	-	-	-	-	-	-	AmphoeWichian Buri
ตำบลท่าโรง	1,771	1,304	318	71	19	27	32	-	-	-	-	-	-	-	-	TambonTha Rong
ตำบลสระประดู่	471	373	45	37	16	-	-	-	-	-	-	-	-	-	-	TambonSa Pradu
ตำบลบุษย	859	619	82	40	-	-	-	118	-	-	-	-	-	-	-	TambonPhu Toei
อำเภอศรีเทพ	1,191	884	151	36	39	21	60	-	-	-	-	-	-	-	-	AmphoeSi Thep
ตำบลสระกรวด	863	637	112	24	39	21	30	-	-	-	-	-	-	-	-	TambonSa Kruat
ตำบลโคกสะอาด	328	247	39	12	-	-	30	-	-	-	-	-	-	-	-	TambonKkok Sa-at
อำเภอหนองไผ่	2,811	2,148	259	60	72	23	88	48	113	-	-	-	-	-	-	AmphoeNong Phai
ตำบลนาเลียง	614	528	45	11	-	-	30	-	-	-	-	-	-	-	-	TambonNa Chaliang
ตำบลบ่อไทย	291	243	36	12	-	-	-	-	-	-	-	-	-	-	-	TambonBo Thai
ตำบลบัววัฒนา	281	205	6	-	40	-	30	-	-	-	-	-	-	-	-	TambonBua Watthana
ตำบลหนองไผ่	1,440	1,069	150	25	32	23	28	-	113	-	-	-	-	-	-	TambonNong Phai
ตำบลยางงาม	185	103	22	12	-	-	-	48	-	-	-	-	-	-	-	TambonYang Ngam
อำเภอเบิ่งสามพัน	1,533	1,184	200	64	-	47	-	38	-	-	-	-	-	-	-	AmphoeBueng Sam Phan
ตำบลขับสมทอด	890	769	95	26	-	-	-	-	-	-	-	-	-	-	-	TambonSap Samo Thot
ตำบลเบิ่งสามพัน	643	415	105	38	-	47	-	38	-	-	-	-	-	-	-	TambonBueng Sam Phan
อำเภอวังโป่ง	850	653	152	45	-	-	-	-	-	-	-	-	-	-	-	AmphoeWang Pong
ตำบลวังโป่ง	524	421	70	33	-	-	-	-	-	-	-	-	-	-	-	TambonWang Pong
ตำบลท้ายดง	326	232	82	12	-	-	-	-	-	-	-	-	-	-	-	TambonThai Dong
อำเภอเขาค้อ	862	342	160	60	-	-	-	37	263	-	-	-	-	-	-	AmphoeKhao Kho
ตำบลแคมป์สน	862	342	160	60	-	-	-	37	263	-	-	-	-	-	-	TambonKhaern Son

ตาราง 5 จำนวนคนทำงานในสถานประกอบการ จำแนกตามขนาดของสถานประกอบการ (จำนวนคนทำงาน) อำเภอและตำบล (ต่อ)
 TABLE 5 NUMBER OF PERSONS ENGAGED IN ESTABLISHMENTS BY SIZE OF ESTABLISHMENT (NUMBER OF PERSONS ENGAGED), AMPHOE AND TAMBON (cont'd)

อำเภอ/ตำบล	จำนวน คนทำงาน Number of persons engaged	ขนาดของสถานประกอบการ (จำนวนคนทำงาน) Size of establishment (Number of persons engaged)											Amphoe/Tambon		
		1 - 5	6 - 10	11- 15	16 - 20	21 - 25	26 - 30	31 - 50	51 - 100	101 - 200	201 - 500	> 501			
อำเภอเวียงบุรี	3,182	2,478	209	62	73	24	-	176	160	-	-	-	-	-	AmphoeWichian Buri
ตำบลท่าโรง	218	165	36	-	17	-	-	-	-	-	-	-	-	-	TambonTha Rong
ตำบลสระประดู่	289	130	87	-	36	-	-	36	-	-	-	-	-	-	TambonSa Pradu
ตำบลสามแยก	381	152	9	-	-	-	-	140	80	-	-	-	-	-	TambonSam Yaek
ตำบลโคกปรัง	325	287	10	28	-	-	-	-	-	-	-	-	-	-	TambonKhok Prong
ตำบลน้ำร้อน	298	-	-	-	-	-	-	-	-	-	-	-	-	-	TambonNam Ron
ตำบลบ่อรัง	322	298	-	-	-	24	-	-	-	-	-	-	-	-	TambonBo Rang
ตำบลพุดเตย	84	78	6	-	-	-	-	-	-	-	-	-	-	-	TambonPhu Toei
ตำบลพุดาม	249	140	17	12	-	-	-	-	80	-	-	-	-	-	TambonPhu Khaim
ตำบลคูน้ำหอยด	174	127	16	11	20	-	-	-	-	-	-	-	-	-	TambonPhu Nam Yot
ตำบลชัยสมบุญ	102	102	-	-	-	-	-	-	-	-	-	-	-	-	TambonSap Sombun
ตำบลเป็กระจับ	122	122	-	-	-	-	-	-	-	-	-	-	-	-	TambonBueng Krachap
ตำบลวังใหญ่	176	176	-	-	-	-	-	-	-	-	-	-	-	-	TambonWang Yai
ตำบลยางสาว	263	244	19	-	-	-	-	-	-	-	-	-	-	-	TambonYang Sao
ตำบลชัยน้อย	179	159	9	11	-	-	-	-	-	-	-	-	-	-	TambonSap Noi
อำเภอศรีเทพ	3,182	2,455	284	117	57	69	-	-	200	-	-	-	-	-	Amphoesi Thep
ตำบลศรีเทพ	915	590	68	36	-	21	-	-	200	-	-	-	-	-	TambonSi Thep
ตำบลสระกรวด	475	373	27	52	-	23	-	-	-	-	-	-	-	-	TambonSa Kruat
ตำบลคลองกระจ้ง	673	601	32	15	-	25	-	-	-	-	-	-	-	-	TambonKhlong Krachang
ตำบลนาสนุ่น	579	456	92	14	17	-	-	-	-	-	-	-	-	-	TambonNa Sanun
ตำบลหนองยางพวย	388	349	39	-	-	-	-	-	-	-	-	-	-	-	TambonNong Yang Thoi
ตำบลประดู่งาม	152	86	26	-	40	-	-	-	-	-	-	-	-	-	TambonPradu Ngam
อำเภอหนองไผ่	2,867	2,236	232	152	80	42	26	99	-	-	-	-	-	-	AmphoeNong Phai
ตำบลออกซูล	128	93	-	-	-	-	-	35	-	-	-	-	-	-	TambonKong Thun
ตำบลบ้านนิชน	323	303	7	13	-	-	-	-	-	-	-	-	-	-	TambonBan Phot
ตำบลท่าแดง	547	505	6	15	-	21	-	-	-	-	-	-	-	-	TambonTha Daeng
ตำบลเพชรละคร	227	213	-	14	-	-	-	-	-	-	-	-	-	-	TambonPhet Lakhon
ตำบลห้วยโป่ง	243	211	32	-	-	-	-	-	-	-	-	-	-	-	TambonHuai Pong
ตำบลวังท่าดี	181	159	10	12	-	-	-	-	-	-	-	-	-	-	TambonWang Tha Di
ตำบลหนองไผ่	597	291	96	59	40	21	26	64	-	-	-	-	-	-	TambonNong Phai
ตำบลวังโสน	237	151	21	25	40	-	-	-	-	-	-	-	-	-	TambonWang Bot
ตำบลยางงาม	281	207	60	14	-	-	-	-	-	-	-	-	-	-	TambonYang Ngam
ตำบลท่าด้วง	103	103	-	-	-	-	-	-	-	-	-	-	-	-	TambonTha Duang

ตาราง 5 จำนวนคนทำงานในสถานประกอบการ จำแนกตามขนาดของสถานประกอบการ (จำนวนคนทำงาน) อำเภอและตำบล (ต่อ)
TABLE 5 NUMBER OF PERSONS ENGAGED IN ESTABLISHMENTS BY SIZE OF ESTABLISHMENT (NUMBER OF PERSONS ENGAGED), AMPHOE AND TAMBON (cont'd)

อำเภอ/ตำบล	จำนวน คนทำงาน Number of persons engaged	ขนาดของสถานประกอบการ (จำนวนคนทำงาน) Size of establishment (Number of persons engaged)										Amphoe/Tambon		
		1 - 5	6 - 10	11 - 15	16 - 20	21 - 25	26 - 30	31 - 50	51 - 100	101 - 200	201 - 500		> 501	
อำเภอบึงสามพัน	5,556	2,119	240	132	33	113	-	34	185	-	-	-	2,700	AmphoeBueng Sam Phan
ตำบลชันสมทอด	418	174	42	23	-	45	-	34	100	-	-	-	-	TambonSap Samo Thot
ตำบลชัยไผ่แดง	139	124	-	15	-	-	-	-	-	-	-	-	-	TambonSap Mai Daeng
ตำบลหนองแดง	314	200	29	-	-	-	-	-	85	-	-	-	-	TambonNong Chaeng
ตำบลกันจุก	3,248	449	48	14	16	21	-	-	-	-	-	-	2,700	TambonKan Chu
ตำบลวังพิรุณ	617	546	43	28	-	-	-	-	-	-	-	-	-	TambonWang Phikun
ตำบลพญาวัง	168	141	12	15	-	-	-	-	-	-	-	-	-	TambonPhaya Wang
ตำบลศรีมงคล	164	150	14	-	-	-	-	-	-	-	-	-	-	TambonSi Mongkhon
ตำบลสระแก้ว	65	65	-	-	-	-	-	-	-	-	-	-	-	TambonSa Kaeo
ตำบลบึงสามพัน	423	270	52	37	17	47	-	-	-	-	-	-	-	TambonBueng Sam Phan
อำเภอหนองนา	635	552	15	14	54	-	-	-	-	-	-	-	-	AmphoeNam Nao
ตำบลน้ำหนาว	221	221	-	-	-	-	-	-	-	-	-	-	-	TambonNam Nao
ตำบลหลักด่าน	99	99	-	-	-	-	-	-	-	-	-	-	-	TambonLak Dan
ตำบลวังขาว	218	150	-	14	54	-	-	-	-	-	-	-	-	TambonWang Kwang
ตำบลโคกมน	97	82	15	-	-	-	-	-	-	-	-	-	-	TambonKhok Mon
อำเภอวังโป่ง	802	733	69	-	-	-	-	-	-	-	-	-	-	AmphoeWang Pong
ตำบลวังโป่ง	131	118	13	-	-	-	-	-	-	-	-	-	-	TambonWang Pong
ตำบลท้ายดง	186	173	13	-	-	-	-	-	-	-	-	-	-	TambonThai Dong
ตำบลชัยเปือย	91	85	6	-	-	-	-	-	-	-	-	-	-	TambonSap Peep
ตำบลวังหิน	231	212	19	-	-	-	-	-	-	-	-	-	-	TambonWang Hin
ตำบลวังศาล	163	145	18	-	-	-	-	-	-	-	-	-	-	TambonWang San
อำเภอเขาค้อ	1,448	1,145	106	42	40	-	-	40	75	-	-	-	-	AmphoeKhao Kho
ตำบลทุ่งสมอ	443	285	51	12	20	-	-	-	75	-	-	-	-	TambonThung Samo
ตำบลเขาค้อ	478	380	43	15	-	-	-	40	-	-	-	-	-	TambonKhao Kho
ตำบลริมสีมิง	65	59	6	-	-	-	-	-	-	-	-	-	-	TambonRim Si Muang
ตำบลสะเดาเขาง	108	93	-	15	-	-	-	-	-	-	-	-	-	TambonSado Phong
ตำบลหนองแม่นา	117	111	6	-	-	-	-	-	-	-	-	-	-	TambonNong Mae Na
ตำบลเข็กน้อย	237	217	-	-	20	-	-	-	-	-	-	-	-	TambonKhek Noi

ที่มา : สำนักงานธุรกิจและอุตสาหกรรม พ.ศ. 2555 (ข้อมูลพื้นฐาน) จังหวัด เพชรบูรณ์ สำนักงานสถิติแห่งชาติ กระทรวงเทคโนโลยีสารสนเทศและการสื่อสาร
Source : The 2012 Business and Industrial Census (Basic Information), Phetchabun Province, National Statistical Office, Ministry of Information and Communication Technology.

ตาราง 6 จำนวนสถานประกอบการ จำนวนตามขนาดของสถานประกอบการ (จำนวนลูกจ้าง) อำเภอและตำบล
TABLE 6 NUMBER OF ESTABLISHMENTS BY SIZE OF ESTABLISHMENT (NUMBER OF EMPLOYEES), AMPHOE AND TAMBON

อำเภอ/ตำบล	จำนวน สถานประกอบการ	ขนาดของสถานประกอบการ (จำนวนลูกจ้าง) Size of establishment (Number of employees)											Amphoe/Tambon	
		ไม่มี												
		1 - 5	6 - 10	11- 15	16 - 20	21 - 25	26 - 30	31 - 50	51 - 100	101 - 200	201 - 500	> 501		No
รวม	28,856	2,773	451	114	57	23	14	28	26	11	10	1	25,348	Total
อำเภอเมืองเพชรบูรณ์	6,081	696	128	43	19	7	3	10	8	8	9	-	5,150	AmphoeMueang Phetchabun
ตำบลในเมือง	2,287	414	63	23	7	3	1	6	6	4	3	-	1,757	TambonNai Mueang
ตำบลตะเภา	129	3	-	1	-	-	-	-	-	-	-	-	125	TambonTabo
ตำบลบ้านโคก	292	30	6	1	2	1	-	-	-	-	-	-	252	TambonBan Tok
ตำบลสะเตียง	565	45	18	8	6	-	1	2	-	1	1	-	483	TambonSa Chiang
ตำบลป่าเลา	201	12	6	3	-	-	-	-	-	-	-	-	180	TambonPa Lao
ตำบลนางั่ว	334	23	7	2	1	2	-	-	2	-	-	-	297	TambonNa Ngua
ตำบลท่าพล	462	45	5	-	2	-	1	-	-	-	-	-	409	TambonTha Phon
ตำบลดงมูลเหล็ก	174	8	1	-	-	-	-	-	-	1	1	-	163	TambonDong Mun Lek
ตำบลบ้านโคก	221	15	5	2	-	-	-	-	-	-	-	-	199	TambonBan Khok
ตำบลขอนแก่นไพร	122	9	6	1	1	-	-	-	-	1	-	-	104	TambonChon Phrai
ตำบลนาป่า	200	23	2	-	-	-	-	-	-	1	-	-	174	TambonNa Pa
ตำบลนายม	80	4	-	2	-	-	-	-	-	-	-	-	74	TambonNa Yom
ตำบลวังชมพู	424	42	5	-	-	1	-	1	-	-	4	-	371	TambonWang Chomphu
ตำบลน้ำร้อน	161	9	2	-	-	-	-	1	-	-	-	-	149	TambonNam Ron
ตำบลห้วยสะแก	167	1	2	-	-	-	-	-	-	-	-	-	164	TambonHuai Sakae
ตำบลห้วยใหญ่	127	8	-	-	-	-	-	-	-	-	-	-	119	TambonHuai Yai
ตำบลระวีง	135	5	-	-	-	-	-	-	-	-	-	-	130	TambonRawing
อำเภอชนแดน	1,594	137	19	2	1	2	1	-	2	-	-	-	1,430	AmphoeChon Daen
ตำบลชนแดน	493	66	5	1	-	-	-	-	1	-	-	-	420	TambonChon Daen
ตำบลคงขุย	255	20	4	-	1	1	1	-	-	-	-	-	228	TambonDong Khui
ตำบลท่าข้าม	175	14	3	-	-	1	-	-	-	-	-	-	157	TambonTha Kham
ตำบลพุทบาท	167	2	2	1	-	-	-	-	-	-	-	-	162	TambonPhutthabat
ตำบลลาดแค	141	10	1	-	-	-	-	-	-	-	-	-	130	TambonLat Khae
ตำบลบ้านกล้วย	96	2	-	-	-	-	-	-	1	-	-	-	93	TambonBan Klui
ตำบลชัยพุทรา	55	2	-	-	-	-	-	-	-	-	-	-	53	TambonSap Phutsa
ตำบลตะกุดไร	138	19	2	-	-	-	-	-	-	-	-	-	117	TambonTakut Rai
ตำบลศาลายา	74	2	2	-	-	-	-	-	-	-	-	-	70	TambonSala Lai

ตาราง 6 จำนวนสถานประกอบการ จำนวนตามขนาดของสถานประกอบการ (จำนวนลูกจ้าง) อำเภอและตำบล (ต่อ)

TABLE 6 NUMBER OF ESTABLISHMENTS BY SIZE OF ESTABLISHMENT (NUMBER OF EMPLOYEES), AMPHOE AND TAMBON (Cont'd)

อำเภอ/ตำบล	จำนวน สถานประกอบการ	ขนาดของสถานประกอบการ (จำนวนลูกจ้าง) Size of establishment (Number of employees)										Amphoe/Tambon		
		ไม่												
		1 - 5	6 - 10	11- 15	16 - 20	21 - 25	26 - 30	31 - 50	51 - 100	101 - 200	201 - 500		> 501	No
อำเภอหล่มสัก	6,353	569	91	33	14	6	3	7	5	1	1	1	5,623	AmphoeLom Sak
ตำบลหล่มสัก	1,008	221	37	15	9	4	1	4	1	1	1	-	715	TambonLom Sak
ตำบลศรีป่า	190	35	10	2	-	-	-	-	-	-	-	-	143	TambonWat Pa
ตำบลตาคลี	207	27	4	1	-	-	-	-	-	-	-	-	175	TambonTan Diao
ตำบลไผ่ขวาง	243	30	1	-	1	-	-	-	1	-	-	-	210	TambonFai Na Saeng
ตำบลหนองสว่าง	60	1	1	-	-	-	-	-	-	-	-	-	58	TambonNong Sawang
ตำบลน้ำเฒ่า	244	1	1	-	-	-	-	-	-	-	-	-	242	TambonNam Hia
ตำบลหลักทอง	147	16	8	1	-	-	1	-	-	-	-	-	120	TambonSak Long
ตำบลท่าอิฐ	616	4	-	-	-	-	-	-	-	-	-	-	612	TambonTha I Bun
ตำบลบ้านโสก	94	6	2	-	-	-	-	-	-	-	-	-	86	TambonBan Sok
ตำบลบ้านตัว	255	17	1	-	-	-	-	-	-	-	-	-	237	TambonBan Tio
ตำบลหัวไร่	217	7	1	-	-	-	-	-	-	-	-	-	209	TambonHuai Rai
ตำบลน้ำก้อ	484	4	-	1	-	-	-	-	1	-	-	-	478	TambonNam Ko
ตำบลปากช่อง	325	18	4	2	1	-	-	-	-	-	-	-	300	TambonPak Chong
ตำบลชุม	463	40	4	3	1	-	1	-	1	-	-	-	413	TambonNam Chun
ตำบลหนองไขว่	342	59	8	3	1	1	-	1	1	-	1	-	267	TambonNong Khwai
ตำบลลานป่า	188	4	-	-	-	-	-	-	-	-	-	-	184	TambonLan Ba
ตำบลป่าคลำ	219	13	2	2	-	1	-	-	-	-	-	-	201	TambonBung Khla
ตำบลบ้านเต่า	280	17	1	-	1	-	-	1	-	-	-	-	260	TambonBung Namtao
ตำบลบ้านกลาง	278	18	1	1	-	-	-	-	-	-	-	-	258	TambonBan Kiang
ตำบลช้างตะตือ	125	2	-	-	-	-	-	-	-	-	-	-	123	TambonChang Talut
ตำบลบ้านไร่	132	5	-	1	-	-	-	-	-	-	-	-	126	TambonBan Rai
ตำบลปากตุง	127	10	2	1	-	-	-	-	-	-	-	-	114	TambonPak Duk
ตำบลบ้านหวาย	109	14	3	-	-	-	-	-	-	-	-	-	92	TambonBan Wai
อำเภอหล่มเก่า	2,761	203	27	5	4	1	-	1	1	-	-	-	2,519	AmphoeLom Kao
ตำบลหล่มเก่า	650	99	9	3	2	-	-	-	1	-	-	-	536	TambonLom Kao
ตำบลนาข้าว	260	37	2	-	-	-	-	1	-	-	-	-	220	TambonNa Sam
ตำบลหินขาว	337	6	2	-	-	1	-	-	-	-	-	-	328	TambonHin Hao
ตำบลบ้านเนิน	105	3	-	-	-	-	-	-	-	-	-	-	102	TambonBan Noen
ตำบลศิลา	286	10	-	-	1	-	-	-	-	-	-	-	275	TambonSila
ตำบลนาแซง	210	17	6	1	1	-	-	-	-	-	-	-	185	TambonNa Saeng
ตำบลวังบาล	480	21	4	-	-	-	-	-	-	-	-	-	455	TambonWang Ban
ตำบลนาเกาะ	289	2	-	-	-	-	-	-	-	-	-	-	287	TambonNa Ko
ตำบลตาคล้อย	144	8	4	1	-	-	-	-	-	-	-	-	131	TambonTat Kloi

ตาราง 6 จำนวนสถานประกอบการ จำนวนตามขนาดของสถานประกอบการ (จำนวนลูกจ้าง) อำเภอและตำบล (ต่อ)
 TABLE 6 NUMBER OF ESTABLISHMENTS BY SIZE OF ESTABLISHMENT (NUMBER OF EMPLOYEES), AMPHOE AND TAMBON (Cont'd)

อำเภอ/ตำบล	จำนวน สถานประกอบการ Number of establishments	ขนาดของสถานประกอบการ (จำนวนลูกจ้าง) Size of establishment (Number of employees)											Amphoe/Tambon			
		1 - 5	6 - 10	11- 15	16 - 20	21 - 25	26 - 30	31 - 50	51 - 100	101 - 200	201 - 500	> 501		ไม่ มี No		
อำเภอวิเชียรบุรี	2,926	252	51	6	2	2	-	4	2	1	-	-	-	-	2,606	AmphoeWichian Buri
ตำบลท่าโรง	913	119	27	3	1	1	-	-	-	-	-	-	-	-	762	TambonTha Rong
ตำบลสระประดู่	296	33	10	2	1	-	-	1	-	-	-	-	-	-	249	TambonSa Pradu
ตำบลสามแยก	100	5	1	-	-	-	-	3	1	-	-	-	-	-	90	TambonSam Yaek
ตำบลโคกปรัง	195	5	1	-	-	-	-	-	-	-	-	-	-	-	189	TambonKhok Prong
ตำบลน้ำร้อน	174	8	-	-	-	-	-	-	-	-	-	-	-	-	166	TambonNam Ron
ตำบลบ่อวัง	188	1	-	-	-	1	-	-	-	-	-	-	-	-	186	TambonBo Rang
ตำบลพุดเตย	389	60	6	1	-	-	-	-	-	1	-	-	-	-	321	TambonPhu Toei
ตำบลพุดาม	93	5	3	-	-	-	-	-	1	-	-	-	-	-	84	TambonPhu Kham
ตำบลภูน้ำหยด	87	3	1	-	-	-	-	-	-	-	-	-	-	-	83	TambonPhu Nam Yot
ตำบลชันสมบุรณ์	52	2	-	-	-	-	-	-	-	-	-	-	-	-	50	TambonSap Sombun
ตำบลบึงกระจับ	66	7	-	-	-	-	-	-	-	-	-	-	-	-	59	TambonBueng Krachap
ตำบลวังใหญ่	115	2	-	-	-	-	-	-	-	-	-	-	-	-	113	TambonWang Yai
ตำบลยงสาว	154	-	2	-	-	-	-	-	-	-	-	-	-	-	152	TambonYang Sao
ตำบลชันน้อย	104	2	-	-	-	-	-	-	-	-	-	-	-	-	102	TambonSap Noi
อำเภอศรีเทพ	2,104	183	31	6	4	2	1	-	-	1	-	-	-	-	1,876	AmphoeSi Thep
ตำบลศรีเทพ	424	19	8	-	1	-	-	-	-	1	-	-	-	-	395	TambonSi Thep
ตำบลสระกรวด	590	77	10	4	2	2	1	-	-	-	-	-	-	-	494	TambonSa Kruat
ตำบลคลองกระดังง์	393	20	1	1	-	-	-	-	-	-	-	-	-	-	371	TambonKhlong Krachang
ตำบลนาสนุ่น	266	28	6	1	1	-	-	-	-	-	-	-	-	-	230	TambonNa Sanun
ตำบลโคกสะอาด	172	13	2	-	-	-	-	-	-	-	-	-	-	-	157	TambonKhok Sa-at
ตำบลหนองย่างทอย	204	23	3	-	-	-	-	-	-	-	-	-	-	-	178	TambonNong Yang Thoi
ตำบลประดู่งาม	55	3	1	-	-	-	-	-	-	-	-	-	-	-	51	TambonPradu Ngam

ตาราง 6 จำนวนสถานประกอบการ จำนวนตามขนาดของสถานประกอบการ (จำนวนลูกจ้าง) อำเภอและตำบล (ต่อ)
 TABLE 6 NUMBER OF ESTABLISHMENTS BY SIZE OF ESTABLISHMENT (NUMBER OF EMPLOYEES), AMPHOE AND TAMBON (Cont'd)

อำเภอ/ตำบล	จำนวน สถานประกอบการ	ขนาดของสถานประกอบการ (จำนวนลูกจ้าง) Size of establishment (Number of employees)											Amphoe/Tambon				
		ไม่															
		1 - 5	6 - 10	11- 15	16 - 20	21 - 25	26 - 30	31 - 50	51 - 100	101 - 200	201 - 500	> 501		No			
อำเภอหนองไผ่	2,678	265	36	8	3	1	6	2	2	-	-	-	-	-	-	2,355	AmphoeNong Phai
ตำบลคลองตุล	55	1	-	-	-	-	-	1	-	-	-	-	-	-	-	53	TambonKong Thun
ตำบลนาเฉลียง	339	26	2	1	-	-	1	-	-	-	-	-	-	-	-	309	TambonNa Chaliang
ตำบลบ้านนาโพธิ์	171	13	1	-	-	-	-	-	-	-	-	-	-	-	-	157	TambonBan Phot
ตำบลท่าแดง	331	31	-	1	1	-	-	-	-	-	-	-	-	-	-	298	TambonTha Daeng
ตำบลเพชรละคร	128	2	-	1	-	-	-	-	-	-	-	-	-	-	-	125	TambonPhet Lakhon
ตำบลบ่อไทย	144	5	3	-	-	-	-	-	-	-	-	-	-	-	-	136	TambonBo Thai
ตำบลห้วยโป่ง	129	20	1	-	-	-	-	-	-	-	-	-	-	-	-	108	TambonHui Pong
ตำบลวังท่าดี	100	1	2	-	-	-	-	-	-	-	-	-	-	-	-	97	TambonWang Tha Di
ตำบลบัววัฒนา	128	2	-	-	-	-	1	-	-	-	-	-	-	-	-	125	TambonBua Wattthana
ตำบลหนองไผ่	789	132	22	3	2	1	4	-	2	-	-	-	-	-	-	623	TambonNong Phai
ตำบลวังโบสถ์	96	4	1	-	-	-	-	-	-	-	-	-	-	-	-	91	TambonWang Bot
ตำบลยางงาม	195	25	4	2	-	-	-	1	-	-	-	-	-	-	-	163	TambonYang Ngam
ตำบลท่าม่วง	73	3	-	-	-	-	-	-	-	-	-	-	-	-	-	70	TambonTha Duang
อำเภอบึงสามพัน	2,138	220	40	7	2	2	-	2	2	-	-	-	-	-	1	1,857	AmphoeBueng Sam Phan
ตำบลชันสมเด็จ	571	93	14	2	1	1	-	1	1	-	-	-	-	-	-	458	TambonSap Samo Thot
ตำบลชัยไม่แดง	88	2	-	-	-	-	-	-	-	-	-	-	-	-	-	86	TambonSap Mai Daeng
ตำบลหนองแดง	132	8	1	-	-	-	-	-	1	-	-	-	-	-	-	122	TambonNong Chaeng
ตำบลก้านจู้	294	10	4	1	2	-	-	-	-	-	-	-	-	1	-	276	TambonKan Chu
ตำบลวังพิรุณ	370	28	4	1	-	-	-	-	-	-	-	-	-	-	-	337	TambonWang Phikun
ตำบลพญาวัง	101	1	1	1	-	-	-	-	-	-	-	-	-	-	-	98	TambonPhaya Wang
ตำบลศรีมงคล	109	3	1	-	-	-	-	-	-	-	-	-	-	-	-	105	TambonSi Mongkhon
ตำบลสระแก้ว	50	-	-	-	-	-	-	-	-	-	-	-	-	-	-	50	TambonSa Kaeo
ตำบลบึงสามพัน	423	75	15	2	4	1	-	1	-	-	-	-	-	-	-	325	TambonBueng Sam Phan
อำเภอน้ำหนาว	359	18	1	-	-	-	-	-	-	-	-	-	-	-	-	337	AmphoeNam Nao
ตำบลน้ำหนาว	139	6	-	-	-	-	-	-	-	-	-	-	-	-	-	133	TambonNam Nao
ตำบลเหล็กด่าน	66	2	-	-	-	-	-	-	-	-	-	-	-	-	-	64	TambonLak Dan
ตำบลวังยาง	96	6	-	-	3	-	-	-	-	-	-	-	-	-	-	87	TambonWang Kwang
ตำบลโคกมน	58	4	1	-	-	-	-	-	-	-	-	-	-	-	-	53	TambonKkok Mon

ตาราง 6 จำนวนสถานประกอบการ จำนวนตามขนาดของสถานประกอบการ (จำนวนลูกจ้าง) อำเภอและตำบล (ต่อ)
TABLE 6 NUMBER OF ESTABLISHMENTS BY SIZE OF ESTABLISHMENT (NUMBER OF EMPLOYEES), AMPHOE AND TAMBON (Cont'd)

อำเภอ/ตำบล	ขนาดของสถานประกอบการ (จำนวนลูกจ้าง) Size of establishment (Number of employees)											Amphoe/Tambon		
	จำนวนสถานประกอบการ													
	1 - 5	6 - 10	11- 15	16 - 20	21 - 25	26 - 30	31 - 50	51 - 100	101 - 200	201 - 500	> 501		ไม่ มี No	
Number of establishments														
อำเภอวังโป่ง	885	7	1	-	-	-	-	-	-	-	-	-	789	AmphoeWang Pong
ตำบลวังโป่ง	339	4	-	-	-	-	-	-	-	-	-	-	283	TambonWang Pong
ตำบลท้ายดง	247	3	1	-	-	-	-	-	-	-	-	-	217	TambonThai Dong
ตำบลชันเปือย	58	1	-	-	-	-	-	-	-	-	-	-	57	TambonSap Poep
ตำบลวังหิน	132	8	-	-	-	-	-	-	-	-	-	-	124	TambonWang Hin
ตำบลวังตาล	109	1	-	-	-	-	-	-	-	-	-	-	108	TambonWang San
อำเภอเขาค้อ	977	142	20	3	-	-	2	4	-	-	-	-	806	AmphoeKhao Kho
ตำบลทุ่งเสมอ	189	20	5	-	-	-	-	1	-	-	-	-	163	TambonThung Samo
ตำบลแคมป์สน	236	40	14	1	-	-	1	3	-	-	-	-	177	TambonKhaem Son
ตำบลเขาแก้ว	237	72	1	1	-	-	1	-	-	-	-	-	162	TambonKhae Kho
ตำบลริมสีมวัง	42	1	-	-	-	-	-	-	-	-	-	-	41	TambonRim Si Muang
ตำบลสะเดาะพง	60	5	-	1	-	-	-	-	-	-	-	-	54	TambonSado Phong
ตำบลหนองแม่นา	76	2	-	-	-	-	-	-	-	-	-	-	74	TambonNong Mae Na
ตำบลเข็กน้อย	137	2	-	-	-	-	-	-	-	-	-	-	135	TambonKhek Noi
ในเขตเทศบาล	9,955	1,551	58	24	15	7	14	15	6	7	7	-	8,022	Municipal area
อำเภอเมืองเพชรบูรณ์	3,169	498	76	10	6	2	7	8	4	7	7	-	2,526	AmphoeMueang Phetchabun
ตำบลในเมือง	2,287	414	63	7	3	1	6	6	4	3	3	-	1,757	TambonNai Mueang
ตำบลนางัว	334	23	2	1	2	-	-	2	-	-	-	-	297	TambonNa Ngua
ตำบลท่าพล	335	34	2	2	-	1	-	-	-	-	-	-	296	TambonTha Phon
ตำบลวังชมพู	213	27	4	-	1	-	1	-	-	4	-	-	176	TambonWang Chomphu
อำเภอชนแดน	616	83	12	-	1	-	-	1	-	-	-	-	519	AmphoeChon Daen
ตำบลชนแดน	323	42	4	-	-	-	-	1	-	-	-	-	276	TambonChon Daen
ตำบลคงขุย	164	18	4	-	1	-	-	-	-	-	-	-	141	TambonDong Khui
ตำบลท่าข้าม	94	11	2	-	-	-	-	-	-	-	-	-	81	TambonTha Kham
ตำบลตะกุดไร	35	12	2	-	-	-	-	-	-	-	-	-	21	TambonTakut Rai
อำเภอหล่มสัก	1,215	248	41	9	4	1	4	1	1	-	-	-	890	AmphoeLom Sak
ตำบลหล่มสัก	1,008	221	37	9	4	1	4	1	1	-	-	-	715	TambonLom Sak
ตำบลตาลเดี่ยว	207	27	4	-	-	-	-	-	-	-	-	-	175	TambonTan Diae

ตาราง 6 จำนวนสถานประกอบการ จำนวนตามขนาดของสถานประกอบการ (จำนวนลูกจ้าง) อำเภอและตำบล (ต่อ)
 TABLE 6 NUMBER OF ESTABLISHMENTS BY SIZE OF ESTABLISHMENT (NUMBER OF EMPLOYEES), AMPHOE AND TAMBON (Cont'd)

อำเภอ/ตำบล	จำนวน สถานประกอบการ Number of establishments	ขนาดของสถานประกอบการ (จำนวนลูกจ้าง) Size of establishment (Number of employees)											Amphoe/Tambon			
		1 - 5	6 - 10	11- 15	16 - 20	21 - 25	26 - 30	31 - 50	51 - 100	101 - 200	201 - 500	> 501		ไม่ มี No		
อำเภอหล่มเก่า	436	78	4	2	2	-	-	-	-	-	-	-	-	-	350	AmphoeLom Kao
ตำบลหล่มเก่า	436	78	4	2	2	-	-	-	-	-	-	-	-	-	350	TambonLom Kao
อำเภอวิเชียรบุรี	1,337	195	34	5	1	1	-	-	-	1	-	-	-	-	1,101	AmphoeWichian Buri
ตำบลท่าโรง	796	115	24	3	1	-	-	-	-	-	-	-	-	-	653	TambonTha Rong
ตำบลสระประดู่	201	22	4	1	-	-	-	-	-	-	-	-	-	-	174	TambonSa Pradu
ตำบลพยุหะ	340	58	6	1	-	-	-	-	-	1	-	-	-	-	274	TambonPhu Toei
อำเภอศรีเทพ	543	65	12	1	2	1	1	-	-	-	-	-	-	-	461	AmphoeSi Thep
ตำบลสระกรวด	371	52	10	1	2	1	1	-	-	-	-	-	-	-	304	TambonSa Kruat
ตำบลโคกสะอาด	172	13	2	-	-	-	-	-	-	-	-	-	-	-	157	TambonKhok Sa-at
อำเภอหนองไผ่	1,293	155	17	5	1	3	1	1	2	-	-	-	-	-	1,109	AmphoeNong Phai
ตำบลนาลี	339	26	2	1	-	1	-	-	-	-	-	-	-	-	309	TambonNa Chaliang
ตำบลบ่อไทย	144	5	3	-	-	-	-	-	-	-	-	-	-	-	136	TambonBo Thai
ตำบลบัววัฒนา	128	2	-	-	-	1	-	-	-	-	-	-	-	-	125	TambonBua Watthana
ตำบลหนองไผ่	615	109	11	3	1	1	1	2	-	-	-	-	-	-	488	TambonNong Phai
ตำบลยางงาม	67	13	1	1	-	-	1	-	-	-	-	-	-	-	51	TambonYang Ngam
อำเภอวังสามพัน	710	116	20	2	1	1	1	1	-	-	-	-	-	-	569	AmphoeBueng Sam Phan
ตำบลชันสมอทอด	450	74	10	1	-	-	-	-	-	-	-	-	-	-	365	TambonSap Samo Thot
ตำบลบึงสามพัน	260	42	10	1	1	1	1	-	-	-	-	-	-	-	204	TambonBueng Sam Phan
อำเภอวังโป่ง	400	73	6	1	-	-	-	-	-	-	-	-	-	-	320	AmphoeWang Pong
ตำบลวังโป่ง	258	49	3	-	-	-	-	-	-	-	-	-	-	-	206	TambonWang Pong
ตำบลท้ายดง	142	24	3	1	-	-	-	-	-	-	-	-	-	-	114	TambonThai Dong
อำเภอเขาค้อ	236	40	14	1	-	-	1	3	-	-	-	-	-	-	177	AmphoeKhao Kho
ตำบลเขมบัสาน	236	40	14	1	-	-	1	3	-	-	-	-	-	-	177	TambonKhaem Son

ตาราง 6 จำนวนสถานประกอบการ จำนวนตามขนาดของสถานประกอบการ (จำนวนลูกจ้าง) อำเภอและตำบล (ต่อ)
 TABLE 6 NUMBER OF ESTABLISHMENTS BY SIZE OF ESTABLISHMENT (NUMBER OF EMPLOYEES), AMPHOE AND TAMBON (Cont'd)

อำเภอ/ตำบล	จำนวน สถานประกอบการ Number of establishments	ขนาดของสถานประกอบการ (จำนวนลูกจ้าง) Size of establishment (Number of employees)											Amphoe/Tambon	
		ไม่												
		1 - 5	6 - 10	11 - 15	16 - 20	21 - 25	26 - 30	31 - 50	51 - 100	101 - 200	201 - 500	> 501		No
นอกเขตเทศบาล	18,901	1,222	215	56	33	8	7	14	11	5	3	1	17,326	Non - municipal area
อำเภอเมืองเพชรบุรี	2,912	198	52	18	9	1	1	3	-	4	2	-	2,624	AmphoeMueang Phetchabun
ตำบลตะเภา	129	3	-	1	-	-	-	-	-	-	-	-	125	TambonTabo
ตำบลบ้านโคก	292	30	6	1	2	1	-	-	-	-	-	-	252	TambonBan Tok
ตำบลสะเดียง	565	45	18	8	6	-	1	2	-	1	1	-	483	TambonSadiang
ตำบลป่าลา	201	12	6	3	-	-	-	-	-	-	-	-	180	TambonPa Lao
ตำบลท่าพล	127	11	3	-	-	-	-	-	-	-	-	-	113	TambonTha Phon
ตำบลดงมูลเหล็ก	174	8	1	-	-	-	-	-	-	1	1	-	163	TambonDong Mun Lek
ตำบลบ้านโคก	221	15	5	2	-	-	-	-	-	-	-	-	199	TambonBan Khok
ตำบลหนองโพ	122	9	6	1	1	-	-	-	-	1	-	-	104	TambonChon Phrai
ตำบลสนป่า	200	23	2	-	-	-	-	-	-	1	-	-	174	TambonNa Pa
ตำบลนายม	80	4	-	2	-	-	-	-	-	-	-	-	74	TambonNa Yom
ตำบลวังชมพู	211	15	1	-	-	-	-	-	-	-	-	-	195	TambonWang Chomphu
ตำบลน้ำร้อน	161	9	2	-	-	-	-	1	-	-	-	-	149	TambonNam Ron
ตำบลห้วยสะแก	167	1	2	-	-	-	-	-	-	-	-	-	164	TambonHuai Sakae
ตำบลห้วยใหญ่	127	8	-	-	-	-	-	-	-	-	-	-	119	TambonHuai Yai
ตำบลระวีง	135	5	-	-	-	-	-	-	-	-	-	-	130	TambonRawing
อำเภอชนแดน	978	54	7	2	1	1	1	-	1	-	-	-	911	AmphoeChon Daen
ตำบลชนแดน	170	24	1	1	-	-	-	-	-	-	-	-	144	TambonChon Daen
ตำบลคงขุย	91	2	-	-	1	-	1	-	-	-	-	-	87	TambonDong Khui
ตำบลท่าข้าม	81	3	1	-	-	1	-	-	-	-	-	-	76	TambonTha Kham
ตำบลพุทธบาท	167	2	2	1	-	-	-	-	-	-	-	-	162	TambonPhutthabat
ตำบลลาดแค	141	10	1	-	-	-	-	-	-	-	-	-	130	TambonLat Khae
ตำบลบ้านกล้วย	96	2	-	-	-	-	-	-	1	-	-	-	93	TambonBan Kluai
ตำบลชัยพุทธา	55	2	-	-	-	-	-	-	-	-	-	-	53	TambonSap Phutsa
ตำบลตะกั่วไร	103	7	-	-	-	-	-	-	-	-	-	-	96	TambonTakut Rai
ตำบลศาลาลาย	74	2	2	-	-	-	-	-	-	-	-	-	70	TambonSala Lai

ตาราง 6 จำนวนสถานประกอบการ จำนวนตามขนาดของสถานประกอบการ (จำนวนลูกจ้าง) อำเภอและตำบล (ต่อ)
 TABLE 6 NUMBER OF ESTABLISHMENTS BY SIZE OF ESTABLISHMENT (NUMBER OF EMPLOYEES), AMPHOE AND TAMBON (Cont'd)

อำเภอ/ตำบล	จำนวน สถานประกอบการ	ขนาดของสถานประกอบการ (จำนวนลูกจ้าง) Size of establishment (Number of employees)											Amphoe/Tambon
		ไม่											
		1 - 5	6 - 10	11- 15	16 - 20	21 - 25	26 - 30	31 - 50	51 - 100	101 - 200	201 - 500	> 501	
อำเภอหล่มสัก	5,138	321	50	17	5	2	2	3	4	1	1	4,733	AmphoeLom Sak
ตำบลวัดป่า	190	35	10	2	-	-	-	-	-	-	-	143	TambonWat Pa
ตำบลฝายนางเชิง	243	30	1	-	1	-	-	-	1	-	-	210	TambonFai Na Saeng
ตำบลหนองสว่าง	60	1	1	-	-	-	-	-	-	-	-	58	TambonNong Sawang
ตำบลน้ำเฒ่า	244	1	1	-	-	-	-	-	-	-	-	242	TambonNam Hla
ตำบลสักทอง	147	16	8	1	-	-	1	1	-	-	-	120	TambonSak Long
ตำบลท่าอัญญา	616	4	-	-	-	-	-	-	-	-	-	612	TambonTha IBun
ตำบลบ้านโสก	94	6	2	-	-	-	-	-	-	-	-	86	TambonBan Sok
ตำบลบ้านตัว	255	17	1	-	-	-	-	-	-	-	-	237	TambonBan Tio
ตำบลห้วยไร่	217	7	1	-	-	-	-	-	-	-	-	209	TambonHuai Rai
ตำบลน้ำก้อ	484	4	-	1	-	-	-	-	1	-	-	478	TambonNam Ko
ตำบลปากช่อง	325	18	4	2	1	-	-	-	-	-	-	300	TambonPak Chong
ตำบลน้ำซุ่น	463	40	4	3	1	-	1	-	1	-	-	413	TambonNam Chun
ตำบลหนองไขว่	342	59	8	3	1	1	1	1	1	-	-	267	TambonNong Khwai
ตำบลลานป่า	188	4	-	-	-	-	-	-	-	-	-	184	TambonLan Ba
ตำบลบึงคล้า	219	13	2	2	-	1	-	-	-	-	-	201	TambonBung Khla
ตำบลบึงน้ำเต้า	280	17	1	-	1	-	1	-	-	-	-	260	TambonBung Namtao
ตำบลบ้านกลาง	278	18	1	1	-	-	-	-	-	-	-	258	TambonBan Kiang
ตำบลช้างทะเลชุบ	125	2	-	-	-	-	-	-	-	-	-	123	TambonChang Talut
ตำบลบ้านไร่	132	5	-	1	-	-	-	-	-	-	-	126	TambonBan Rai
ตำบลปากดุก	127	10	2	1	-	-	-	-	-	-	-	114	TambonPak Duk
ตำบลบ้านหวาย	109	14	3	-	-	-	-	-	-	-	-	92	TambonBan Wai
อำเภอหล่มเก่า	2,325	125	23	3	2	1	1	1	1	1	1	2,169	AmphoeLom Kao
ตำบลหล่มเก่า	214	21	5	1	-	-	-	-	1	-	-	186	TambonLom Kao
ตำบลนาซำ	260	37	2	-	-	-	1	-	-	-	-	220	TambonNa Sam
ตำบลหินขาว	337	6	2	-	-	1	-	-	-	-	-	328	TambonHin Hao
ตำบลบ้านเนิน	105	3	-	-	-	-	-	-	-	-	-	102	TambonBan Noen
ตำบลศิลา	286	10	-	-	1	-	-	-	-	-	-	275	TambonSila
ตำบลนาแซง	210	17	6	1	1	-	-	-	-	-	-	185	TambonNa Saeng
ตำบลวังบาล	480	21	4	-	-	-	-	-	-	-	-	455	TambonWang Ban
ตำบลนาเกาะ	289	2	-	-	-	-	-	-	-	-	-	287	TambonNa Ko
ตำบลตาถลอม	144	8	4	1	-	-	-	-	-	-	-	131	TambonTat Kloi

ตาราง 6 จำนวนสถานประกอบการ จำนวนตามขนาดของสถานประกอบการ (จำนวนลูกจ้าง) อำเภอและตำบล (ต่อ)

TABLE 6 NUMBER OF ESTABLISHMENTS BY SIZE OF ESTABLISHMENT (NUMBER OF EMPLOYEES), AMPHOE AND TAMBON (Cont'd)

อำเภอ/ตำบล	ขนาดของสถานประกอบการ (จำนวนลูกจ้าง) Size of establishment (Number of employees)											Amphoe/Tambon	
	จำนวนสถานประกอบการ (Number of establishments)												
	1 - 5	6 - 10	11- 15	16 - 20	21 - 25	26 - 30	31 - 50	51 - 100	101 - 200	201 - 500	> 501		ไม่มี No
อำเภอวิเชียรบุรี	1,589	17	1	2	1	-	4	2	-	-	-	1,505	AmphoeWichian Buri
ตำบลท่าโรง	117	4	-	1	-	-	-	-	-	-	-	109	TambonTha Rong
ตำบลสระประดู่	95	11	1	1	-	-	1	-	-	-	-	75	TambonSa Pradu
ตำบลสามแยก	100	5	1	-	-	-	3	1	-	-	-	90	TambonSam Yaek
ตำบลโคกปรัง	195	5	1	-	-	-	-	-	-	-	-	189	TambonKhok Prong
ตำบลน้ำร้อน	174	8	-	-	-	-	-	-	-	-	-	166	TambonNam Ron
ตำบลบ่อไร่	188	1	-	-	1	-	-	-	-	-	-	186	TambonBo Rang
ตำบลพยุหะ	49	2	-	-	-	-	-	-	-	-	-	47	TambonPhu Toei
ตำบลพยอม	93	5	3	-	-	-	-	1	-	-	-	84	TambonPhu Kham
ตำบลภูน้ำหยด	87	3	1	-	-	-	-	-	-	-	-	83	TambonPhu Nam Yot
ตำบลชันสมบุรณ์	52	2	-	-	-	-	-	-	-	-	-	50	TambonSap Sombun
ตำบลบึงกระจับ	66	7	-	-	-	-	-	-	-	-	-	59	TambonBueng Krachap
ตำบลวังใหญ่	115	2	-	-	-	-	-	-	-	-	-	113	TambonWang Yai
ตำบลยางสาว	154	-	2	-	-	-	-	-	-	-	-	152	TambonYang Sao
ตำบลชันน้อย	104	2	-	-	-	-	-	-	-	-	-	102	TambonSap Noi
อำเภอศรีเทพ	1,561	118	5	2	1	-	-	-	1	-	-	1,415	AmphoeSi Thep
ตำบลศรีเทพ	424	19	8	1	-	-	-	-	1	-	-	395	TambonSi Thep
ตำบลสระกรวด	219	25	3	-	1	-	-	-	-	-	-	190	TambonSa Kruat
ตำบลคลองกระดังง์	393	20	1	-	-	-	-	-	-	-	-	371	TambonKhlong Krachang
ตำบลสนสนุ่น	266	28	6	1	-	-	-	-	-	-	-	230	TambonNa Sanun
ตำบลหนองย่างทอย	204	23	3	-	-	-	-	-	-	-	-	178	TambonNong Yang Thoi
ตำบลประดู่งาม	55	3	1	-	-	-	-	-	-	-	-	51	TambonPradu Ngam
อำเภอหนองไผ่	1,385	110	3	3	-	3	1	-	-	-	-	1,246	AmphoeNong Phai
ตำบลก่องไถล	55	1	-	-	-	-	1	-	-	-	-	53	TambonKong Thun
ตำบลบ้านโคกขี้	171	13	1	-	-	-	-	-	-	-	-	157	TambonBan Phot
ตำบลท่าแดง	331	31	-	1	-	-	-	-	-	-	-	298	TambonTha Daeng
ตำบลเพชรละคร	128	2	-	1	-	-	-	-	-	-	-	125	TambonPhet Lakhon
ตำบลห้วยโป่ง	129	20	1	-	-	-	-	-	-	-	-	108	TambonHuai Pong
ตำบลวังท่าดี	100	1	2	-	-	-	-	-	-	-	-	97	TambonWang Tha Di
ตำบลหนองไผ่	174	23	11	-	-	-	-	-	-	-	-	135	TambonNong Phai
ตำบลวังโสนี	96	4	1	-	-	-	-	-	-	-	-	91	TambonWang Bot
ตำบลยางงาม	128	12	3	1	-	-	-	-	-	-	-	112	TambonYang Ngam
ตำบลท่าตั้ง	73	3	-	-	-	-	-	-	-	-	-	70	TambonTha Duang

ตาราง 6 จำนวนสถานประกอบการ จำนวนตามขนาดของสถานประกอบการ (จำนวนลูกจ้าง) อำเภอและตำบล (ต่อ)
TABLE 6 NUMBER OF ESTABLISHMENTS BY SIZE OF ESTABLISHMENT (NUMBER OF EMPLOYEES), AMPHOE AND TAMBON (Cont'd)

อำเภอ/ตำบล	จำนวน สถานประกอบการ Number of establishments	ขนาดของสถานประกอบการ (จำนวนลูกจ้าง) Size of establishment (Number of employees)										Amphoe/Tambon				
		1 - 5	6 - 10	11- 15	16 - 20	21 - 25	26 - 30	31 - 50	51 - 100	101 - 200	201 - 500		> 501	ไม่ มี No		
อำเภออิงสามพัน	1,428	104	20	5	6	1	1	1	2	1	-	-	-	1	1,288	AmphoeBueng Sam Phan
ตำบลชั้นเสมทอด	121	19	4	1	1	1	1	1	1	-	-	-	-	-	93	TambonSap Samo Thot
ตำบลชั้นไม้แดง	88	2	-	-	-	-	-	-	-	-	-	-	-	-	86	TambonSap Mai Daeng
ตำบลหนองแจง	132	8	1	-	-	-	-	-	1	-	-	-	-	-	122	TambonNong Chaeng
ตำบลก้นจู้	294	10	4	1	2	-	-	-	-	-	-	-	1	-	276	TambonKan Chu
ตำบลวังทะลุ	370	28	4	1	-	-	-	-	-	-	-	-	-	-	337	TambonWang Phikun
ตำบลพวยวัง	101	1	1	1	-	-	-	-	-	-	-	-	-	-	98	TambonPhaya Wang
ตำบลศรีมงคล	109	3	1	-	-	-	-	-	-	-	-	-	-	-	105	TambonSi Mongkhon
ตำบลสระแก้ว	50	-	-	-	-	-	-	-	-	-	-	-	-	-	50	TambonSa Kaeo
ตำบลบึงสามพัน	163	33	5	1	3	-	-	-	-	-	-	-	-	-	121	TambonBueng Sam Phan
อำเภอน้ำหนาว	359	18	1	-	3	-	-	-	-	-	-	-	-	-	337	AmphoeNam Nao
ตำบลน้ำหนาว	139	6	-	-	-	-	-	-	-	-	-	-	-	-	133	TambonNam Nao
ตำบลหลักด่าน	66	2	-	-	-	-	-	-	-	-	-	-	-	-	64	TambonLak Dan
ตำบลวังวาง	96	6	-	-	3	-	-	-	-	-	-	-	-	-	87	TambonWang Kwang
ตำบลโคกมน	58	4	1	-	-	-	-	-	-	-	-	-	-	-	53	TambonKok Mon
อำเภอวังโป่ง	485	15	1	-	-	-	-	-	-	-	-	-	-	-	469	AmphoeWang Pong
ตำบลวังโป่ง	81	3	1	-	-	-	-	-	-	-	-	-	-	-	77	TambonWang Pong
ตำบลท้ายดง	105	2	-	-	-	-	-	-	-	-	-	-	-	-	103	TambonThai Dong
ตำบลชั้นเปือ	58	1	-	-	-	-	-	-	-	-	-	-	-	-	57	TambonSap Poep
ตำบลวังหิน	132	8	-	-	-	-	-	-	-	-	-	-	-	-	124	TambonWang Hin
ตำบลวังตาล	109	1	-	-	-	-	-	-	-	-	-	-	-	-	108	TambonWang San
อำเภอเขาค้อ	741	102	6	2	-	-	-	1	1	-	-	-	-	-	629	AmphoeKhao Kho
ตำบลทุ่งเสมอ	189	20	5	-	-	-	-	-	1	-	-	-	-	-	163	TambonThung Samo
ตำบลเขาค้อ	237	72	1	1	-	-	-	1	-	-	-	-	-	-	162	TambonKhao Kho
ตำบลริมสีมิง	42	1	-	-	-	-	-	-	-	-	-	-	-	-	41	TambonRim Si Muang
ตำบลสะตาะพง	60	5	-	1	-	-	-	-	-	-	-	-	-	-	54	TambonSado Phong
ตำบลหนองแม่นา	76	2	-	-	-	-	-	-	-	-	-	-	-	-	74	TambonNong Mae Na
ตำบลเข็กน้อย	137	2	-	-	-	-	-	-	-	-	-	-	-	-	135	TambonKhek Noi

ที่มา : สำนักงานธุรกิจและอุตสาหกรรม พ.ศ. 2555 (ข้อมูลพื้นฐาน) จังหวัด เพชรบูรณ์ สำนักงานสถิติแห่งชาติ กระทรวงเทคโนโลยีสารสนเทศและการสื่อสาร

Source : The 2012 Business and Industrial Census (Basic Information), Petchabun Province, National Statistical Office, Ministry of Information and Communication Technology.

ตาราง 7 จำนวนลูกจ้างในสถานประกอบการ จำแนกตามขนาดของสถานประกอบการ (จำนวนคนทำงาน) อำเภอและตำบล (ต่อ)
 TABLE 7 NUMBER OF EMPLOYEES IN ESTABLISHMENTS BY SIZE OF ESTABLISHMENT (NUMBER OF PERSONS ENGAGED), AMPHOE AND TAMBON (Cont'd)

อำเภอ/ตำบล	จำนวนลูกจ้าง Number of employees	ขนาดของสถานประกอบการ (จำนวนคนทำงาน) Size of establishment (Number of persons engaged)										Amphoe/Tambon			
		1 - 5	6 - 10	11-15	16 - 20	21 - 25	26 - 30	31 - 50	51 - 100	101 - 200	201 - 500		> 501		
อำเภอฉียงบุรี	1,646	447	470	148	82	22	25	175	159	118	-	-	-	-	AmphoeWichian Buri
ตำบลท่าโรง	582	209	252	64	32	-	25	-	-	-	-	-	-	-	TambonTha Rong
ตำบลสระประดู่	261	41	104	30	50	-	-	36	-	-	-	-	-	-	TambonSa Pradu
ตำบลสามแยก	239	12	8	-	-	-	-	139	80	-	-	-	-	-	TambonSam Yaek
ตำบลโคกปรัง	21	12	9	-	-	-	-	-	-	-	-	-	-	-	TambonKhok Prong
ตำบลน้าร้อน	26	26	-	-	-	-	-	-	-	-	-	-	-	-	TambonNam Ron
ตำบลบ่อวัง	25	3	-	-	-	22	-	-	-	-	-	-	-	-	TambonBo Rang
ตำบลพุดย	316	101	63	34	-	-	-	-	-	118	-	-	-	-	TambonPhu Toei
ตำบลพุดาม	110	8	13	10	-	-	-	-	79	-	-	-	-	-	TambonPhu Kham
ตำบลภูน้ำหยด	19	9	-	10	-	-	-	-	-	-	-	-	-	-	TambonPhu Nam Yot
ตำบลชัยสมบูรณ์	6	6	-	-	-	-	-	-	-	-	-	-	-	-	TambonSap Sombun
ตำบลบึงกระจัด	15	15	-	-	-	-	-	-	-	-	-	-	-	-	TambonBueng Krachap
ตำบลวังใหญ่	2	2	-	-	-	-	-	-	-	-	-	-	-	-	TambonWang Yai
ตำบลยางสาว	16	-	16	-	-	-	-	-	-	-	-	-	-	-	TambonYang Sao
ตำบลขี้บ่อ	8	3	5	-	-	-	-	-	-	-	-	-	-	-	TambonSap Noi
อำเภอศรีเทพ	1,102	347	283	122	56	64	30	-	-	200	-	-	-	-	AmphoeSi Thep
ตำบลศรีเทพ	342	37	55	30	-	20	-	-	-	200	-	-	-	-	TambonSi Thep
ตำบลสระกรด	402	134	99	56	39	44	30	-	-	-	-	-	-	-	TambonSa Kruat
ตำบลคลองกระดังง์	70	49	7	14	-	-	-	-	-	-	-	-	-	-	TambonKhlong Krachang
ตำบลนาสนุ่น	154	61	64	12	17	-	-	-	-	-	-	-	-	-	TambonNa Sanun
ตำบลโคกสะอาด	47	22	15	10	-	-	-	-	-	-	-	-	-	-	TambonKhok Sa-at
ตำบลหนองย่างทอย	68	38	30	-	-	-	-	-	-	-	-	-	-	-	TambonNong Yang Thoi
ตำบลประดู่งาม	19	6	13	-	-	-	-	-	-	-	-	-	-	-	TambonPradu Ngaim

ตาราง 7 จำนวนลูกจ้างในสถานประกอบการ จำแนกตามขนาดของสถานประกอบการ (จำนวนคนทำงาน) อำเภอและตำบล (ต่อ)
 TABLE 7 NUMBER OF EMPLOYEES IN ESTABLISHMENTS BY SIZE OF ESTABLISHMENT (NUMBER OF PERSONS ENGAGED), AMPHOE AND TAMBON (Cont'd)

อำเภอ/ตำบล	จำนวนลูกจ้าง Number of employees	ขนาดของสถานประกอบการ (จำนวนคนทำงาน) Size of establishment (Number of persons engaged)										Amphoe/Tambon				
		1 - 5	6 - 10	11-15	16 - 20	21 - 25	26 - 30	31 - 50	51 - 100	101 - 200	201 - 500		> 501			
อำเภอหล่มเก่า	246	134	42	36	34	-	-	-	-	-	-	-	-	-	-	AmphoeLom Kao
ตำบลหล่มเก่า	246	134	42	36	34	-	-	-	-	-	-	-	-	-	-	TambonLom Kao
อำเภอวิเชียรบุรี	946	326	319	128	30	25	118	-	-	-	-	-	-	-	-	AmphoeWichian Buri
ตำบลท่าโรง	530	198	228	64	15	25	-	-	-	-	-	-	-	-	-	TambonTha Rong
ตำบลสระประดู่	108	31	32	30	15	-	-	-	-	-	-	-	-	-	-	TambonSa Pradu
ตำบลขุนเอย	308	97	59	34	-	-	118	-	-	-	-	-	-	-	-	TambonPhu Toei
อำเภอศรีเทพ	325	107	96	32	39	21	30	-	-	-	-	-	-	-	-	AmphoeSi Thep
ตำบลสระกรวด	278	85	81	22	39	21	30	-	-	-	-	-	-	-	-	TambonSa Kruat
ตำบลโคกสะอาด	47	22	15	10	-	-	-	-	-	-	-	-	-	-	-	TambonKhok Sa-at
อำเภอหนองไผ่	768	247	179	55	28	22	85	39	113	-	-	-	-	-	-	AmphoeNong Phai
ตำบลนางเลิ้ง	113	41	31	11	-	-	30	-	-	-	-	-	-	-	-	TambonNa Chaliang
ตำบลบ่อไทย	39	7	22	10	-	-	-	-	-	-	-	-	-	-	-	TambonBo Thai
ตำบลบัววัฒนา	29	2	-	-	-	-	27	-	-	-	-	-	-	-	-	TambonBua Watthana
ตำบลหนองไผ่	504	177	114	22	28	22	28	-	113	-	-	-	-	-	-	TambonNong Phai
ตำบลยางงาม	83	20	12	12	-	-	-	39	-	-	-	-	-	-	-	TambonYang Ngam
อำเภอเบิ่งสามพัน	515	219	160	56	42	38	-	-	-	-	-	-	-	-	-	AmphoeBueng Sam Phan
ตำบลขับสมทอด	251	153	75	23	-	-	-	-	-	-	-	-	-	-	-	TambonSap Samo Thot
ตำบลเบิ่งสามพัน	264	66	85	33	42	-	-	38	-	-	-	-	-	-	-	TambonBueng Sam Phan
อำเภอวังโป่ง	221	82	107	32	-	-	-	-	-	-	-	-	-	-	-	AmphoeWang Pong
ตำบลวังโป่ง	133	62	51	20	-	-	-	-	-	-	-	-	-	-	-	TambonWang Pong
ตำบลห้วยดง	88	20	56	12	-	-	-	-	-	-	-	-	-	-	-	TambonThai Dong
อำเภอเขาค้อ	528	65	117	53	-	-	-	33	260	-	-	-	-	-	-	AmphoeKhao Kho
ตำบลแคมป์สน	528	65	117	53	-	-	-	33	260	-	-	-	-	-	-	TambonKhaem Son

ตาราง 7 จำนวนลูกจ้างในสถานประกอบการ จำนวนตามขนาดของสถานประกอบการ (จำนวนคนทำงาน) อำเภอและตำบล (ต่อ)
 TABLE 7 NUMBER OF EMPLOYEES IN ESTABLISHMENTS BY SIZE OF ESTABLISHMENT (NUMBER OF PERSONS ENGAGED), AMPHOE AND TAMBON (Cont'd)

อำเภอ/ตำบล	จำนวน ลูกจ้าง Number of employees	ขนาดของสถานประกอบการ (จำนวนคนทำงาน) Size of establishment (Number of persons engaged)											Amphoe/Tambon			
		1 - 5	6 - 10	11-15	16 - 20	21 - 25	26 - 30	31 - 50	51 - 100	101 - 200	201 - 500	> 501				
อำเภอวิเชียรบุรี	700	121	151	20	52	22	-	175	159	-	-	-	-	-	-	AmphoeWichian Buri
ตำบลท่าโรง	52	11	24	-	17	-	-	-	-	-	-	-	-	-	-	TambonTha Rong
ตำบลสระประดู่	153	10	72	-	35	-	-	36	-	-	-	-	-	-	-	TambonSa Pradu
ตำบลสามแยก	239	12	8	-	-	-	-	139	80	-	-	-	-	-	-	TambonSam Yaek
ตำบลโคกปรัง	21	12	9	-	-	-	-	-	-	-	-	-	-	-	-	TambonKhok Prong
ตำบลน้าร้อน	26	26	-	-	-	-	-	-	-	-	-	-	-	-	-	TambonNam Ron
ตำบลบ่อรัง	25	3	-	-	-	22	-	-	-	-	-	-	-	-	-	TambonBo Rang
ตำบลพุทไธ	8	4	4	-	-	-	-	-	-	-	-	-	-	-	-	TambonPhu Toei
ตำบลพุม	110	8	13	10	-	-	-	-	79	-	-	-	-	-	-	TambonPhu Kham
ตำบลภูน้ำหยด	19	9	-	10	-	-	-	-	-	-	-	-	-	-	-	TambonPhu Nam Yot
ตำบลชัยสมบูรณ	6	6	-	-	-	-	-	-	-	-	-	-	-	-	-	TambonSap Sombun
ตำบลบึงกระจับ	15	15	-	-	-	-	-	-	-	-	-	-	-	-	-	TambonBueng Krachap
ตำบลวังใหญ่	2	2	-	-	-	-	-	-	-	-	-	-	-	-	-	TambonWang Yai
ตำบลยางสาว	16	-	16	-	-	-	-	-	-	-	-	-	-	-	-	TambonYang Sao
ตำบลชัยน้อย	8	3	5	-	-	-	-	-	-	-	-	-	-	-	-	TambonSap Noi
อำเภอศรีเทพ	777	240	187	90	17	43	-	-	-	200	-	-	-	-	-	AmphoeSi Thep
ตำบลศรีเทพ	342	37	55	30	-	20	-	-	-	200	-	-	-	-	-	TambonSi Thep
ตำบลสระกรวด	124	49	18	34	-	23	-	-	-	-	-	-	-	-	-	TambonSa Kruat
ตำบลคลองกระจ้ง	70	49	7	14	-	-	-	-	-	-	-	-	-	-	-	TambonKhlong Krachang
ตำบลนาสนุ่น	154	61	64	12	17	-	-	-	-	-	-	-	-	-	-	TambonNa Sanun
ตำบลหนองยางทอย	68	38	30	-	-	-	-	-	-	-	-	-	-	-	-	TambonNong Yang Thoi
ตำบลประจักษ์	19	6	13	-	-	-	-	-	-	-	-	-	-	-	-	TambonPradu Ngam
อำเภอหนองไผ่	647	192	158	117	20	40	26	94	-	-	-	-	-	-	-	AmphoeNong Phai
ตำบลกอกทอ	36	2	-	-	-	-	-	34	-	-	-	-	-	-	-	TambonKong Thun
ตำบลบ้านโพน	38	24	4	10	-	-	-	-	-	-	-	-	-	-	-	TambonBan Phot
ตำบลท่าแดง	106	66	5	15	20	-	-	-	-	-	-	-	-	-	-	TambonTha Daeng
ตำบลเพชรคร	17	4	-	13	-	-	-	-	-	-	-	-	-	-	-	TambonPhet Lakhon
ตำบลห้วยไผ่	52	26	26	-	-	-	-	-	-	-	-	-	-	-	-	TambonHuai Pong
ตำบลวังท่าดี	20	1	9	10	-	-	-	-	-	-	-	-	-	-	-	TambonWang Tha Di
ตำบลหนองไผ่	278	36	68	48	20	20	26	60	-	-	-	-	-	-	-	TambonNong Phai
ตำบลวังโนส	16	3	4	9	-	-	-	-	-	-	-	-	-	-	-	TambonWang Bot
ตำบลยางงาม	77	23	42	12	-	-	-	-	-	-	-	-	-	-	-	TambonYang Ngam
ตำบลท่าวัง	7	7	-	-	-	-	-	-	-	-	-	-	-	-	-	TambonTha Duang

ตาราง 7 จำนวนลูกจ้างในสถานประกอบการ จำนวนตามขนาดของสถานประกอบการ (จำนวนคนทำงาน) อำเภอและตำบล (ต่อ)
TABLE 7 NUMBER OF EMPLOYEES IN ESTABLISHMENTS BY SIZE OF ESTABLISHMENT (NUMBER OF PERSONS ENGAGED), AMPHOE AND TAMBON (Cont'd)

อำเภอ/ตำบล	จำนวน ลูกจ้าง Number of employees	ขนาดของสถานประกอบการ (จำนวนคนทำงาน) Size of establishment (Number of persons engaged)										Amphoe/Tambon		
		1 - 5	6 - 10	11-15	16 - 20	21 - 25	26 - 30	31 - 50	51 - 100	101 - 200	201 - 500		> 501	
อำเภอเมืองสามพັນ	3,503	188	169	92	33	102	-	34	185	-	-	-	2,700	AmphoeBueng Sam Phan
ตำบลชัยมงคลทอด	266	43	35	12	-	42	-	34	100	-	-	-	-	TambonSap Samo Thot
ตำบลชัยมังแดง	4	4	-	-	-	-	-	-	-	-	-	-	-	TambonSap Mai Daeng
ตำบลหนองแวง	109	14	10	-	-	-	-	-	85	-	-	-	-	TambonNong Chaeng
ตำบลกั๊ก	2,797	17	33	11	16	20	-	-	-	-	-	-	2,700	TambonKan Chu
ตำบลวังพิศกุล	98	43	32	23	-	-	-	-	-	-	-	-	-	TambonWang Phikun
ตำบลพญาวัง	23	2	6	15	-	-	-	-	-	-	-	-	-	TambonPhaya Wang
ตำบลศรีมงคล	17	5	12	-	-	-	-	-	-	-	-	-	-	TambonSi Mongkhon
ตำบลสระแก้ว	-	-	-	-	-	-	-	-	-	-	-	-	-	TambonSa Kaeo
ตำบลบึงสามพัน	189	60	41	31	17	40	-	-	-	-	-	-	-	TambonBueng Sam Phan
อำเภอน้ำหนาว	98	35	11	4	48	-	-	-	-	-	-	-	-	AmphoeNam Nao
ตำบลน้ำหนาว	15	15	-	-	-	-	-	-	-	-	-	-	-	TambonNam Nao
ตำบลห้วยด่าน	5	5	-	-	-	-	-	-	-	-	-	-	-	TambonLak Dan
ตำบลวังขาว	60	8	-	4	48	-	-	-	-	-	-	-	-	TambonWang Kwang
ตำบลโคกมน	18	7	11	-	-	-	-	-	-	-	-	-	-	TambonKrok Mon
อำเภอวังโป่ง	52	16	36	-	-	-	-	-	-	-	-	-	-	AmphoeWang Pong
ตำบลวังโป่ง	15	4	11	-	-	-	-	-	-	-	-	-	-	TambonWang Pong
ตำบลห้วยดง	7	2	5	-	-	-	-	-	-	-	-	-	-	TambonThai Dong
ตำบลชัยเข็ญ	5	-	5	-	-	-	-	-	-	-	-	-	-	TambonSap Poep
ตำบลวังหิน	20	10	10	-	-	-	-	-	-	-	-	-	-	TambonWang Hin
ตำบลวังศาล	5	-	5	-	-	-	-	-	-	-	-	-	-	TambonWang San
อำเภอเขาค้อ	345	136	57	39	-	-	-	39	74	-	-	-	-	AmphoeKhao Kho
ตำบลทุ่งสนม	147	28	35	10	-	-	-	-	74	-	-	-	-	TambonThung Samo
ตำบลเขาค้อ	165	94	17	15	-	-	-	39	-	-	-	-	-	TambonKhao Kho
ตำบลริมสีมิง	2	2	-	-	-	-	-	-	-	-	-	-	-	TambonRim Si Muang
ตำบลสะเตาะพง	22	8	-	14	-	-	-	-	-	-	-	-	-	TambonSado Phong
ตำบลหนองแม่นา	7	2	5	-	-	-	-	-	-	-	-	-	-	TambonNong Mae Na
ตำบลเข็กน้อย	2	2	-	-	-	-	-	-	-	-	-	-	-	TambonKhek Noi

ที่มา : สำนักธุรกิจและอุตสาหกรรม พ.ศ. 2555 (ข้อมูลพื้นฐาน) จังหวัด เพชรบูรณ์ สำนักงานสถิติแห่งชาติ กระทรวงเทคโนโลยีสารสนเทศและการสื่อสาร
Source : The 2012 Business and Industrial Census (Basic Information), Petchabun Province, National Statistical Office, Ministry of Information and Communication Technology.

ตาราง 8 จำนวนสถานประกอบการ จำนวนตามการขายสินค้าหรือบริการทางอินเทอร์เน็ต อำเภอและตำบล

TABLE 8 NUMBER OF ESTABLISHMENTS BY SALES OF GOODS VIA INTERNET, AMPHOE AND TAMBON

อำเภอ/ตำบล	จำนวน สถานประกอบการ Number of establishments	การขายสินค้าหรือบริการทางอินเทอร์เน็ต		Amphoe/Tambon
		มี Yes	ไม่มี No	
รวม	28,856	26	28,830	Total
อำเภอเมืองเพชรบูรณ์	6,081	2	6,079	AmphoeMueang Phetchabun
ตำบลในเมือง	2,287	1	2,286	TambonNai Mueang
ตำบลตะเภา	129	-	129	TambonTabo
ตำบลบ้านโคก	292	-	292	TambonBan Tok
ตำบลสระเตี้ย	565	1	564	TambonSadiang
ตำบลป่าเลา	201	-	201	TambonPa Lao
ตำบลนางั่ว	334	-	334	TambonNa Ngua
ตำบลท่าพล	462	-	462	TambonTha Phon
ตำบลงุมลเหล็ก	174	-	174	TambonDong Mun Lek
ตำบลบ้านโคก	221	-	221	TambonBan Khok
ตำบลหนองเพร	122	-	122	TambonChon Phrai
ตำบลนาป่า	200	-	200	TambonNa Pa
ตำบลนายม	80	-	80	TambonNa Yom
ตำบลวังขมภู	424	-	424	TambonWang Chomphu
ตำบลน้ำร้อน	161	-	161	TambonNam Ron
ตำบลห้วยสะแก	167	-	167	TambonHuai Sakae
ตำบลห้วยใหญ่	127	-	127	TambonHuai Yai
ตำบลระวิง	135	-	135	TambonRawing

ตาราง 8 จำนวนสถานประกอบการ จำนวนตามการขายสินค้าหรือบริการทางอินเทอร์เน็ต อำเภอและตำบล (ต่อ)
 TABLE 8 NUMBER OF ESTABLISHMENTS BY SALES OF GOODS VIA INTERNET, AMPHOE AND TAMBON (Cont'd)

อำเภอ/ตำบล	จำนวน สถานประกอบการ Number of establishments	การขายสินค้าหรือบริการทางอินเทอร์เน็ต		Amphoe/Tambon
		Sales of goods via internet		
		มี Yes	ไม่มี No	
อำเภอชนแดน	1,594	-	1,594	AmphoeChon Daen
ตำบลชนแดน	493	-	493	TambonChon Daen
ตำบลตงขุย	255	-	255	TambonDong Khui
ตำบลท่าข้าม	175	-	175	TambonTha Kham
ตำบลพุทไธบาท	167	-	167	TambonPhutthabat
ตำบลลาดแค	141	-	141	TambonLat Khae
ตำบลบ้านกล้วย	96	-	96	TambonBan Kluai
ตำบลชัยพุทรา	55	-	55	TambonSap Phutsa
ตำบลตะกุงไธโร	138	-	138	TambonTakut Rai
ตำบลศาลาลาย	74	-	74	TambonSala Lai
อำเภอหล่มสัก	6,353	1	6,352	AmphoeLom Sak
ตำบลหล่มสัก	1,008	1	1,007	TambonLom Sak
ตำบลวัดป่า	190	-	190	TambonWat Pa
ตำบลตาลเดี่ยว	207	-	207	TambonTan Diao
ตำบลผายนาแซง	243	-	243	TambonFai Na Saeng
ตำบลหนองสว่าง	60	-	60	TambonNong Sawang
ตำบลน้ำเฒ่า	244	-	244	TambonNam Hia
ตำบลสักหลง	147	-	147	TambonSak Long
ตำบลท่าอิฐ	616	-	616	TambonTha I Bun
ตำบลบ้านโสก	94	-	94	TambonBan Sok
ตำบลบ้านดู่	255	-	255	TambonBan Tio
ตำบลห้วยไร่	217	-	217	TambonHuai Rai

ตาราง 8 จำนวนสถานประกอบการ จำนวนตามการขายสินค้าหรือบริการทางอินเทอร์เน็ต อำเภอและตำบล (ต่อ)
 TABLE 8 NUMBER OF ESTABLISHMENTS BY SALES OF GOODS VIA INTERNET, AMPHOE AND TAMBON (Cont'd)

อำเภอ/ตำบล	จำนวน สถานประกอบการ Number of establishments	การขายสินค้าหรือบริการทางอินเทอร์เน็ต		Amphoe/Tambon
		Sales of goods via internet		
		มี Yes	ไม่มี No	
ตำบลน้ำก้อ	484	-	484	TambonNam Ko
ตำบลปากช่อง	325	-	325	TambonPak Chong
ตำบลน้ำชุม	463	-	463	TambonNam Chun
ตำบลหนองไขว่	342	-	342	TambonNong Khwai
ตำบลลานป่า	188	-	188	TambonLan Ba
ตำบลบึงคล้า	219	-	219	TambonBung Khla
ตำบลบึงน้ำเต้า	280	-	280	TambonBung Namtao
ตำบลบ้านกลาง	278	-	278	TambonBan Klang
ตำบลช้างตะลูด	125	-	125	TambonChang Talut
ตำบลบ้านไร่	132	-	132	TambonBan Rai
ตำบลปากตุ๊ก	127	-	127	TambonPak Duk
ตำบลบ้านหวาย	109	-	109	TambonBan Wai
อำเภอหล่มเก่า	2,761	-	2,761	AmphoeLom Kao
ตำบลหล่มเก่า	650	-	650	TambonLom Kao
ตำบลนาซำ	260	-	260	TambonNa Sam
ตำบลหินฮาว	337	-	337	TambonHin Hao
ตำบลบ้านเนิน	105	-	105	TambonBan Noen
ตำบลศิลา	286	-	286	TambonSila
ตำบลนาแซง	210	-	210	TambonNa Saeng
ตำบลวังบาล	480	-	480	TambonWang Ban
ตำบลนาเกาะ	289	-	289	TambonNa Ko
ตำบลตาคลอย	144	-	144	TambonTat Kloei

ตาราง 8 จำนวนสถานประกอบการ จำนวนตามการขายสินค้าหรือบริการทางอินเทอร์เน็ต อำเภอและตำบล (ต่อ)
 TABLE 8 NUMBER OF ESTABLISHMENTS BY SALES OF GOODS VIA INTERNET, AMPHOE AND TAMBON (Cont'd)

อำเภอ/ตำบล	จำนวน สถานประกอบการ Number of establishments	การขายสินค้าหรือบริการทางอินเทอร์เน็ต		Amphoe/Tambon
		Sales of goods via internet		
		มี Yes	ไม่มี No	
อำเภอวิเชียรบุรี	2,926	1	2,925	AmphoeWichian Buri
ตำบลท่าโจรง	913	1	912	TambonTha Rong
ตำบลสระประดู่	296	-	296	TambonSa Pradu
ตำบลสามแยก	100	-	100	TambonSam Yaek
ตำบลโคกปรัง	195	-	195	TambonKhok Prong
ตำบลน้ำร้อน	174	-	174	TambonNam Ron
ตำบลบ่ออรั้ง	188	-	188	TambonBo Rang
ตำบลพยุหะ	389	-	389	TambonPhu Toei
ตำบลพยอม	93	-	93	TambonPhu Kham
ตำบลภูน้ำหยด	87	-	87	TambonPhu Nam Yot
ตำบลชัยสมบูรณ์	52	-	52	TambonSap Sombun
ตำบลบึงกระจับ	66	-	66	TambonBueng Krachap
ตำบลวังใหญ่	115	-	115	TambonWang Yai
ตำบลยางสาว	154	-	154	TambonYang Sao
ตำบลชัยน้อย	104	-	104	TambonSap Noi
อำเภอศรีเทพ	2,104	-	2,104	AmphoeSi Thep
ตำบลศรีเทพ	424	-	424	TambonSi Thep
ตำบลสระกรวด	590	-	590	TambonSa Kruat
ตำบลคลองกระดังง์	393	-	393	TambonKhlong Krachang
ตำบลนาสนุ่น	266	-	266	TambonNa Sanun
ตำบลโคกสะอาด	172	-	172	TambonKhok Sa-at
ตำบลหนองย่างทอย	204	-	204	TambonNong Yang Thoi
ตำบลประดู่งาม	55	-	55	TambonPradu Ngam

ตาราง 8 จำนวนสถานประกอบการ จำนวนตามการขายสินค้าหรือบริการทางอินเทอร์เน็ต อำเภอและตำบล (ต่อ)
 TABLE 8 NUMBER OF ESTABLISHMENTS BY SALES OF GOODS VIA INTERNET, AMPHOE AND TAMBON (Cont'd)

อำเภอ/ตำบล	จำนวน สถานประกอบการ Number of establishments	การขายสินค้าหรือบริการทางอินเทอร์เน็ต		Amphoe/Tambon
		Sales of goods via internet		
		มี Yes	ไม่มี No	
อำเภอหนองไผ่	2,678	-	2,678	AmphoeNong Phai
ตำบลกอกทูต	55	-	55	TambonKong Thun
ตำบลนาเฉลียง	339	-	339	TambonNa Chaliang
ตำบลบ้านโพนัน	171	-	171	TambonBan Phot
ตำบลท่าแดง	331	-	331	TambonTha Daeng
ตำบลเพชรละคร	128	-	128	TambonPhet Lakhon
ตำบลบ่อไทย	144	-	144	TambonBo Thai
ตำบลห้วยโป่ง	129	-	129	TambonHuai Pong
ตำบลวังทาศี	100	-	100	TambonWang Tha Di
ตำบลบัววัฒนา	128	-	128	TambonBua Watthana
ตำบลหนองไผ่	789	-	789	TambonNong Phai
ตำบลวังโบสถ์	96	-	96	TambonWang Bot
ตำบลยางงาม	195	-	195	TambonYang Ngam
ตำบลท่าด่าง	73	-	73	TambonTha Duang
อำเภอบึงสามพัน	2,138	-	2,138	AmphoeBueng Sam Phan
ตำบลขับสมทอด	571	-	571	TambonSap Samo Thot
ตำบลชัยไม่แดง	88	-	88	TambonSap Mai Daeng
ตำบลหนองแงะ	132	-	132	TambonNong Chaeng
ตำบลกันจุก	294	-	294	TambonKan Chu
ตำบลวังพิกุล	370	-	370	TambonWang Phikun
ตำบลพญาวัง	101	-	101	TambonPhaya Wang
ตำบลศรีมงคล	109	-	109	TambonSi Mongkhon
ตำบลสระแก้ว	50	-	50	TambonSa Kaeo
ตำบลบึงสามพัน	423	-	423	TambonBueng Sam Phan

ตาราง 8 จำนวนสถานประกอบการ จำนวนตามการขายสินค้าหรือบริการทางอินเทอร์เน็ต อำเภอและตำบล (ต่อ)
 TABLE 8 NUMBER OF ESTABLISHMENTS BY SALES OF GOODS VIA INTERNET, AMPHOE AND TAMBON (Cont'd)

อำเภอ/ตำบล	จำนวน สถานประกอบการ Number of establishments	การขายสินค้าหรือบริการทางอินเทอร์เน็ต		Amphoe/Tambon
		Sales of goods via internet		
		มี Yes	ไม่มี No	
อำเภอน้ำหนาว	359	-	359	AmphoeNam Nao
ตำบลน้ำหนาว	139	-	139	TambonNam Nao
ตำบลหลักด่าน	66	-	66	TambonLak Dan
ตำบลวังควาง	96	-	96	TambonWang Kwang
ตำบลโคกมน	58	-	58	TambonKhok Mon
อำเภอวังโป่ง	885	-	885	AmphoeWang Pong
ตำบลวังโป่ง	339	-	339	TambonWang Pong
ตำบลท้ายดง	247	-	247	TambonThai Dong
ตำบลซับเปิบ	58	-	58	TambonSap Poeep
ตำบลวังหิน	132	-	132	TambonWang Hin
ตำบลวังศาล	109	-	109	TambonWang San
อำเภอเขาค้อ	977	22	955	AmphoeKhao Kho
ตำบลทุ่งสมอ	189	1	188	TambonThung Samo
ตำบลแคมป์สน	236	2	234	TambonKhaem Son
ตำบลเขาค้อ	237	19	218	TambonKhao Kho
ตำบลริมสีมวง	42	-	42	TambonRim Si Muang
ตำบลตะเตาฯพง	60	-	60	TambonSado Phong
ตำบลหนองแม่นา	76	-	76	TambonNong Mae Na
ตำบลเข็กน้อย	137	-	137	TambonKhek Noi

ตาราง 8 จำนวนสถานประกอบการ จำนวนตามการขายสินค้าหรือบริการทางอินเทอร์เน็ต อำเภอและตำบล (ต่อ)
 TABLE 8 NUMBER OF ESTABLISHMENTS BY SALES OF GOODS VIA INTERNET, AMPHOE AND TAMBON (Cont'd)

อำเภอ/ตำบล	จำนวน สถานประกอบการ Number of establishments	การขายสินค้าหรือบริการทางอินเทอร์เน็ต		Amphoe/Tambon
		Sales of goods via internet		
		มี Yes	ไม่มี No	
ในเขตเทศบาล	9,955	5	9,950	Municipal area
อำเภอเมืองเพชรบูรณ์	3,169	1	3,168	AmphoeMueang Phetchabun
ตำบลในเมือง	2,287	1	2,286	TambonNai Mueang
ตำบลนางัว	334	-	334	TambonNa Ngua
ตำบลท่าพล	335	-	335	TambonTha Phon
ตำบลวังขมภู	213	-	213	TambonWang Chomphu
อำเภอชนแดน	616	-	616	AmphoeChon Daen
ตำบลชนแดน	323	-	323	TambonChon Daen
ตำบลดงขุย	164	-	164	TambonDong Khui
ตำบลท่าข้าม	94	-	94	TambonTha Kham
ตำบลตะกุดไร่	35	-	35	TambonTakut Rai
อำเภอหล่มสัก	1,215	1	1,214	AmphoeLom Sak
ตำบลหล่มสัก	1,008	1	1,007	TambonLom Sak
ตำบลตาลเดี่ยว	207	-	207	TambonTan Diau
อำเภอหล่มเก่า	436	-	436	AmphoeLom Kao
ตำบลหล่มเก่า	436	-	436	TambonLom Kao
อำเภอวิเชียรบุรี	1,337	1	1,336	AmphoeWichian Buri
ตำบลท่าโรง	796	1	795	TambonTha Rong
ตำบลสระประดู่	201	-	201	TambonSa Pradu
ตำบลขุนเฒ่า	340	-	340	TambonPhu Toei

ตาราง 8 จำนวนสถานประกอบการ จำนวนตามการขายสินค้าหรือบริการทางอินเทอร์เน็ต อำเภอและตำบล (ต่อ)
 TABLE 8 NUMBER OF ESTABLISHMENTS BY SALES OF GOODS VIA INTERNET, AMPHOE AND TAMBON (Cont'd)

อำเภอ/ตำบล	จำนวน สถานประกอบการ Number of establishments	การขายสินค้าหรือบริการทางอินเทอร์เน็ต		Amphoe/Tambon
		มี	ไม่มี	
		Yes	No	
อำเภอศรีเทพ	543	-	543	AmphoeSi Thep
ตำบลสระกรวด	371	-	371	TambonSa Kruat
ตำบลโคกสะอาด	172	-	172	TambonKhok Sa-at
อำเภอหนองไผ่	1,293	-	1,293	AmphoeNong Phai
ตำบลนาเดียง	339	-	339	TambonNa Chaliang
ตำบลป่อไทย	144	-	144	TambonBo Thai
ตำบลบัววัฒนา	128	-	128	TambonBua Watthana
ตำบลหนองไผ่	615	-	615	TambonNong Phai
ตำบลยางงาม	67	-	67	TambonYang Ngam
อำเภอบึงสามพัน	710	-	710	AmphoeBueng Sam Phan
ตำบลซับสมอทอด	450	-	450	TambonSap Samo Thot
ตำบลบึงสามพัน	260	-	260	TambonBueng Sam Phan
อำเภอวังโป่ง	400	-	400	AmphoeWang Pong
ตำบลวังโป่ง	258	-	258	TambonWang Pong
ตำบลท้ายดง	142	-	142	TambonThai Dong
อำเภอเขาค้อ	236	2	234	AmphoeKhao Kho
ตำบลแคมป์สน	236	2	234	TambonKhaem Son

ตาราง 8 จำนวนสถานประกอบการ จำนวนตามการขายสินค้าหรือบริการทางอินเทอร์เน็ต อำเภอและตำบล (ต่อ)
 TABLE 8 NUMBER OF ESTABLISHMENTS BY SALES OF GOODS VIA INTERNET, AMPHOE AND TAMBON (Cont'd)

อำเภอ/ตำบล	จำนวน สถานประกอบการ Number of establishments	การขายสินค้าหรือบริการทางอินเทอร์เน็ต		Amphoe/Tambon
		Sales of goods via internet		
		มี	ไม่มี	
		Yes	No	
นอกเขตเทศบาล	18,901	21	18,880	Non - municipal area
อำเภอเมืองเพชรบูรณ์	2,912	1	2,911	AmphoeMueang Phetchabun
ตำบลตะแบก	129	-	129	TambonTabo
ตำบลบ้านโตก	292	-	292	TambonBan Tok
ตำบลตะเอย	565	1	564	TambonSadiang
ตำบลป่าเลา	201	-	201	TambonPa Lao
ตำบลท่าพล	127	-	127	TambonTha Phon
ตำบลตมูลเหล็ก	174	-	174	TambonDong Mun Lek
ตำบลบ้านโคก	221	-	221	TambonBan Khok
ตำบลขอนแก่นไพร	122	-	122	TambonChon Phrai
ตำบลนาป่า	200	-	200	TambonNa Pa
ตำบลนายม	80	-	80	TambonNa Yom
ตำบลวังขมภู	211	-	211	TambonWang Chomphu
ตำบลน้ำร้อน	161	-	161	TambonNam Ron
ตำบลห้วยสะแก	167	-	167	TambonHuai Sakae
ตำบลห้วยใหญ่	127	-	127	TambonHuai Yai
ตำบลระวิง	135	-	135	TambonRawing

ตาราง 8 จำนวนสถานประกอบการ จำนวนตามการขายสินค้าหรือบริการทางอินเทอร์เน็ต อำเภอและตำบล (ต่อ)
 TABLE 8 NUMBER OF ESTABLISHMENTS BY SALES OF GOODS VIA INTERNET, AMPHOE AND TAMBON (Cont'd)

อำเภอ/ตำบล	จำนวน สถานประกอบการ Number of establishments	การขายสินค้าหรือบริการทางอินเทอร์เน็ต		Amphoe/Tambon
		Sales of goods via internet		
		มี	ไม่มี	
		Yes	No	
อำเภอชนแดน	978	-	978	AmphoeChon Daen
ตำบลชนแดน	170	-	170	TambonChon Daen
ตำบลคงขุย	91	-	91	TambonDong Khui
ตำบลท่าข้าม	81	-	81	TambonTha Kham
ตำบลพุทไธบาท	167	-	167	TambonPhutthabat
ตำบลลาดแค	141	-	141	TambonLat Khae
ตำบลบ้านกล้วย	96	-	96	TambonBan Kluai
ตำบลชัยพุทธรา	55	-	55	TambonSap Phutsa
ตำบลตะกุดไร่	103	-	103	TambonTakut Rai
ตำบลศาลาลาย	74	-	74	TambonSala Lai
อำเภอหล่มสัก	5,138	-	5,138	AmphoeLom Sak
ตำบลวัดป่า	190	-	190	TambonWat Pa
ตำบลฝายนาแซง	243	-	243	TambonFai Na Saeng
ตำบลหนองสว่าง	60	-	60	TambonNong Sawang
ตำบลน้ำเห็ย	244	-	244	TambonNam Hia
ตำบลสักหลง	147	-	147	TambonSak Long
ตำบลท่าอิฐ	616	-	616	TambonTha I Bun
ตำบลบ้านโสก	94	-	94	TambonBan Sok
ตำบลบ้านตัว	255	-	255	TambonBan Tio
ตำบลหัวไร่	217	-	217	TambonHuai Rai
ตำบลน้ำก้อ	484	-	484	TambonNam Ko

ตาราง 8 จำนวนสถานประกอบการ จำนวนตามการขายสินค้าหรือบริการทางอินเทอร์เน็ต อำเภอและตำบล (ต่อ)
 TABLE 8 NUMBER OF ESTABLISHMENTS BY SALES OF GOODS VIA INTERNET, AMPHOE AND TAMBON (Cont'd)

อำเภอ/ตำบล	จำนวน สถานประกอบการ Number of establishments	การขายสินค้าหรือบริการทางอินเทอร์เน็ต		Amphoe/Tambon
		Sales of goods via internet		
		มี	ไม่มี	
		Yes	No	
ตำบลปากช่อง	325	-	325	TambonPak Chong
ตำบลน้ำขุ่น	463	-	463	TambonNam Chun
ตำบลหนองไขว่	342	-	342	TambonNong Khwai
ตำบลลานบัว	188	-	188	TambonLan Ba
ตำบลบึงคล้า	219	-	219	TambonBung Khla
ตำบลบึงน้ำเต้า	280	-	280	TambonBung Namtao
ตำบลบ้านกลาง	278	-	278	TambonBan Klang
ตำบลช้างตะลูด	125	-	125	TambonChang Talut
ตำบลบ้านไร่	132	-	132	TambonBan Rai
ตำบลปากดุก	127	-	127	TambonPak Duk
ตำบลบ้านหวาย	109	-	109	TambonBan Wai
อำเภอหล่มเก่า	2,325	-	2,325	AmphoeLom Kao
ตำบลหล่มเก่า	214	-	214	TambonLom Kao
ตำบลนาซำ	260	-	260	TambonNa Sam
ตำบลหินฮาว	337	-	337	TambonHin Hao
ตำบลบ้านเนิน	105	-	105	TambonBan Noen
ตำบลศิลา	286	-	286	TambonSila
ตำบลนาแซง	210	-	210	TambonNa Saeng
ตำบลวังบาล	480	-	480	TambonWang Ban
ตำบลนาเกาะ	289	-	289	TambonNa Ko
ตำบลตาคลอย	144	-	144	TambonTat Kloei

ตาราง 8 จำนวนสถานประกอบการ จำนวนตามการขายสินค้าหรือบริการทางอินเทอร์เน็ต อำเภอและตำบล (ต่อ)
 TABLE 8 NUMBER OF ESTABLISHMENTS BY SALES OF GOODS VIA INTERNET, AMPHOE AND TAMBON (Cont'd)

อำเภอ/ตำบล	จำนวน สถานประกอบการ Number of establishments	การขายสินค้าหรือบริการทางอินเทอร์เน็ต		Amphoe/Tambon
		มี	ไม่มี	
		Yes	No	
อำเภอวิเชียรบุรี	1,589	-	1,589	AmphoeWichian Buri
ตำบลท่าโรง	117	-	117	TambonTha Rong
ตำบลสระประดู่	95	-	95	TambonSa Pradu
ตำบลสามแยก	100	-	100	TambonSam Yaek
ตำบลโคกปรัง	195	-	195	TambonKhok Prong
ตำบลน้ำร้อน	174	-	174	TambonNam Ron
ตำบลบ่อไร่	188	-	188	TambonBo Rang
ตำบลพุดเตย	49	-	49	TambonPhu Toei
ตำบลพุดฆาม	93	-	93	TambonPhu Kham
ตำบลภูน้ำหยด	87	-	87	TambonPhu Nam Yot
ตำบลชัยสมบูรณ	52	-	52	TambonSap Sombun
ตำบลบึงกระจับ	66	-	66	TambonBueng Krachap
ตำบลวังใหญ่	115	-	115	TambonWang Yai
ตำบลยางสาว	154	-	154	TambonYang Sao
ตำบลชัยน้อย	104	-	104	TambonSap Noi
อำเภอศรีเทพ	1,561	-	1,561	AmphoeSi Thep
ตำบลศรีเทพ	424	-	424	TambonSi Thep
ตำบลระกรวด	219	-	219	TambonSa Kruat
ตำบลคลองกระเจิง	393	-	393	TambonKhlong Krachang
ตำบลนาสนุ่น	266	-	266	TambonNa Sanun
ตำบลหนองย่างทอย	204	-	204	TambonNong Yang Thoi
ตำบลประดู่งาม	55	-	55	TambonPradu Ngam

ตาราง 8 จำนวนสถานประกอบการ จำนวนตามการขายสินค้าหรือบริการทางอินเทอร์เน็ต อำเภอและตำบล (ต่อ)
 TABLE 8 NUMBER OF ESTABLISHMENTS BY SALES OF GOODS VIA INTERNET, AMPHOE AND TAMBON (Cont'd)

อำเภอ/ตำบล	จำนวน สถานประกอบการ Number of establishments	การขายสินค้าหรือบริการทางอินเทอร์เน็ต		Amphoe/Tambon
		Sales of goods via internet		
		มี	ไม่มี	
		Yes	No	
อำเภอหนองไผ่	1,385	-	1,385	AmphoeNong Phai
ตำบลกองตุล	55	-	55	TambonKong Thun
ตำบลบ้านโนนไผ่น	171	-	171	TambonBan Phot
ตำบลท่าแดง	331	-	331	TambonTha Daeng
ตำบลเพชรละคร	128	-	128	TambonPhet Lakhon
ตำบลหัวไผ่	129	-	129	TambonHuai Pong
ตำบลวังทาศี	100	-	100	TambonWang Tha Di
ตำบลหนองไผ่	174	-	174	TambonNong Phai
ตำบลวังโบสถ์	96	-	96	TambonWang Bot
ตำบลยางงาม	128	-	128	TambonYang Ngam
ตำบลท่าด้วง	73	-	73	TambonTha Duang
อำเภอบึงสามพัน	1,428	-	1,428	AmphoeBueng Sam Phan
ตำบลชัยสมรทอด	121	-	121	TambonSap Samo Thot
ตำบลชัยไม่แดง	88	-	88	TambonSap Mai Daeng
ตำบลหนองแจง	132	-	132	TambonNong Chaeng
ตำบลกันจุก	294	-	294	TambonKan Chu
ตำบลวังพิกุล	370	-	370	TambonWang Phikun
ตำบลพญาวัง	101	-	101	TambonPhaya Wang
ตำบลศรีมงคล	109	-	109	TambonSi Mongkhon
ตำบลสระแก้ว	50	-	50	TambonSa Kaeo
ตำบลบึงสามพัน	163	-	163	TambonBueng Sam Phan

ตาราง 8 จำนวนสถานประกอบการ จำนวนตามการขายสินค้าหรือบริการทางอินเทอร์เน็ต อำเภอและตำบล (ต่อ)
 TABLE 8 NUMBER OF ESTABLISHMENTS BY SALES OF GOODS VIA INTERNET, AMPHOE AND TAMBON (Cont'd)

อำเภอ/ตำบล	จำนวน สถานประกอบการ Number of establishments	การขายสินค้าหรือบริการทางอินเทอร์เน็ต		Amphoe/Tambon
		Sales of goods via internet		
		มี	ไม่มี	
		Yes	No	
อำเภอน้ำหนาว	359	-	359	AmphoeNam Nao
ตำบลน้ำหนาว	139	-	139	TambonNam Nao
ตำบลหลักด่าน	66	-	66	TambonLak Dan
ตำบลวังยาง	96	-	96	TambonWang Kwang
ตำบลโคกมน	58	-	58	TambonKhok Mon
อำเภอวังโป่ง	485	-	485	AmphoeWang Pong
ตำบลวังโป่ง	81	-	81	TambonWang Pong
ตำบลท้ายดง	105	-	105	TambonThai Dong
ตำบลซับเปิบ	58	-	58	TambonSap Poep
ตำบลวังหิน	132	-	132	TambonWang Hin
ตำบลวังศาล	109	-	109	TambonWang San
อำเภอเขาค้อ	741	20	721	AmphoeKhao Kho
ตำบลทุ่งสมอ	189	1	188	TambonThung Samo
ตำบลเขาค้อ	237	19	218	TambonKhao Kho
ตำบลริมสีมวง	42	-	42	TambonRim Si Muang
ตำบลสะเดาะพง	60	-	60	TambonSado Phong
ตำบลหนองแม่นา	76	-	76	TambonNong Mae Na
ตำบลเข็กน้อย	137	-	137	TambonKhek Noi

ที่มา : สำมะโนธุรกิจและอุตสาหกรรม พ.ศ. 2555 (ข้อมูลพื้นฐาน) จังหวัด เพชรบูรณ์ สำนักงานสถิติแห่งชาติ กระทรวงเทคโนโลยีสารสนเทศและการสื่อสาร

Source : The 2012 Business and Industrial Census (Basic Information), Petchabun Province, National Statistical Office, Ministry of Information and Communication Technology.

ตาราง 9 จำนวนสถานประกอบการ จำนวนตามรูปแบบการจัดตั้งตามกฎหมาย และกิจกรรมทางเศรษฐกิจ
TABLE 9 NUMBER OF ESTABLISHMENTS BY FORM OF LEGAL ORGANIZATION AND ECONOMIC ACTIVITY

กิจกรรมทางเศรษฐกิจ	รูปแบบการจัดตั้งตามกฎหมาย Form of legal organization							Total	Economic activity	
	จำนวน สถานประกอบการ Number of establishments	ส่วนบุคคล Individual proprietor	ทั้งหุ้นส่วนจำกัด		บริษัทจำกัด		สหกรณ์ Cooperatives			อื่น ๆ Others
			นิติบุคคล Juristic partnership	หุ้นส่วนสามัญ Company limited, (มหาชน) Public company limited	รัฐวิสาหกิจ Government, State-enterprises					
รวม	28,856	28,263	240	175	11	42	125	204		
การขายส่งและการขายปลีก การซ่อมแถมยานยนต์ และจักรยานยนต์	2,079	2,013	40	24	1	-	1	Wholesale and retail trade; repair of motor vehicles and motorcycles		
การขายส่ง	1,387	1,328	32	22	-	4	1	Wholesale trade		
การขายปลีก	10,900	10,722	80	59	-	31	8	Retail trade		
ที่พักแรม บริการอาหารและเครื่องดื่ม	3,072	3,069	2	-	1	-	-	Accommodation, food and beverage service activities		
ข้อมูลข่าวสาร คอมพิวเตอร์ และการสื่อสาร	124	114	3	6	-	-	1	Information and communication		
กิจกรรมอสังหาริมทรัพย์	411	404	2	5	-	-	-	Real estate activities		
กิจกรรมทางวิชาชีพ วิทยาศาสตร์และเทคโนโลยี	198	195	3	-	-	-	-	Professional, scientific and technical activities		
การให้เช่า บริการท่องเที่ยว และการบริการสนับสนุนอื่น ๆ	771	688	5	19	-	1	58	Administrative and support service activities		
ศิลปะ ความบันเทิงและนันทนาการ	356	355	-	-	-	-	1	Arts, entertainment and recreation		
กิจกรรมบริการอื่น ๆ	2,411	2,402	3	1	3	-	2	Other service activities		
การผลิต	6,191	6,078	23	28	6	5	51	Manufacturing		
การจัดการและการบำบัดน้ำเสีย ของเสียและสิ่งปฏิกูล	24	19	-	3	-	-	2	Sewerage, waste management and remediation activities		
การก่อสร้าง	378	331	46	1	-	-	-	Construction		
การขนส่งทางบก สถานีเก็บสินค้า	551	544	1	5	-	1	-	Land transport and storage		
กิจกรรมด้านโรงพยาบาลเอกชน	3	1	-	2	-	-	-	Private hospital activities		
ในเขตเทศบาล	9,955	9,627	171	124	7	11	15	Municipal area		
การขายส่งและการขายปลีก การซ่อมแซมยานยนต์ และจักรยานยนต์	876	822	35	18	1	-	-	Wholesale and retail trade; repair of motor vehicles and motorcycles		
การขายส่ง	414	374	24	14	-	2	-	Wholesale trade		
การขายปลีก	3,827	3,712	58	49	-	7	1	Retail trade		
ที่พักแรม บริการอาหารและเครื่องดื่ม	1,248	1,247	1	-	-	-	-	Accommodation, food and beverage service activities		
ข้อมูลข่าวสาร คอมพิวเตอร์ และการสื่อสาร	87	80	2	5	-	-	-	Information and communication		
กิจกรรมอสังหาริมทรัพย์	267	261	2	4	-	-	-	Real estate activities		
กิจกรรมทางวิชาชีพ วิทยาศาสตร์และเทคโนโลยี	163	160	3	-	-	-	-	Professional, scientific and technical activities		
การให้เช่า บริการท่องเที่ยว และการบริการสนับสนุนอื่น ๆ	301	279	5	15	-	1	1	Administrative and support service activities		
ศิลปะ ความบันเทิงและนันทนาการ	171	171	-	-	-	-	-	Arts, entertainment and recreation		
กิจกรรมบริการอื่น ๆ	1,195	1,190	2	1	2	-	-	Other service activities		
การผลิต	1,219	1,177	15	11	4	-	12	Manufacturing		
การจัดการและการบำบัดน้ำเสีย ของเสียและสิ่งปฏิกูล	5	3	-	1	-	-	1	Sewerage, waste management and remediation activities		
การก่อสร้าง	82	58	24	-	-	-	-	Construction		
การขนส่งทางบก สถานีเก็บสินค้า	97	92	-	4	-	1	-	Land transport and storage		
กิจกรรมด้านโรงพยาบาลเอกชน	3	1	-	2	-	-	-	Private hospital activities		

ตาราง 9 จำนวนสถานประกอบการ จำนวนตามรูปแบบการจัดตั้งตามกฎหมาย และกิจกรรมทางเศรษฐกิจ (ต่อ)
TABLE 9 NUMBER OF ESTABLISHMENTS BY FORM OF LEGAL ORGANIZATION AND ECONOMIC ACTIVITY (Cont'd)

กิจกรรมทางเศรษฐกิจ	รูปแบบการจัดตั้งตามกฎหมาย Form of legal organization										Economic activity	
	จำนวน สถานประกอบการ Number of establishments	ส่วนบุคคล Individual proprietor	หุ้นส่วนจำกัด หุ้นส่วนสามัญ นิติบุคคล Juristic partnership	บริษัทจำกัด บริษัทจำกัด (มหาชน) Company limited, Public company limited	ส่วนราชการ รัฐวิสาหกิจ Government, State-enterprises	สหกรณ์ Cooperatives	อื่น ๆ Others					
นอกเขตเทศบาล	18,901	18,636	69	51	4	31	110	Non - municipal area				
การขายส่งและการขายปลีก การซ่อมแซมยานยนต์ และจักรยานยนต์	1,203	1,191	5	6	-	-	1	Wholesale and retail trade; repair of motor vehicles and motorcycles				
การขายส่ง	973	954	8	8	-	2	1	Wholesale trade				
การขายปลีก	7,073	7,010	22	10	-	24	7	Retail trade				
ที่พักแรม บริการอาหารและเครื่องดื่ม	1,824	1,822	1	-	1	-	-	Accommodation, food and beverage service activities				
ข้อมูลข่าวสาร คอมพิวเตอร์ และการสื่อสาร	37	34	1	1	-	-	1	Information and communication				
กิจกรรมอสังหาริมทรัพย์	144	143	-	1	-	-	-	Real estate activities				
กิจกรรมทางวิชาชีพ วิทยาศาสตร์และเทคโนโลยี	35	35	-	-	-	-	-	Professional, scientific and technical activities				
การให้เช่า บริการท่องเที่ยว และบริการสนับสนุนอื่น ๆ	470	409	-	4	-	-	57	Administrative and support service activities				
ศิลปะ ความบันเทิงและนันทนาการ	185	184	-	-	-	-	1	Arts, entertainment and recreation				
กิจกรรมบริการอื่น ๆ	1,216	1,212	1	-	1	-	2	Other service activities				
การผลิต	4,972	4,901	8	17	2	5	39	Manufacturing				
การจัดการและการบำบัดน้ำเสีย ของเสียและสิ่งปฏิกูล	19	16	-	2	-	-	1	Sewerage, waste management and remediation activities				
การก่อสร้าง	296	273	22	1	-	-	-	Construction				
การขนส่งทางบก สถานที่เก็บสินค้า	454	452	1	1	-	-	-	Land transport and storage				
กิจกรรมด้านโรงพยาบาลเอกชน	-	-	-	-	-	-	-	Private hospital activities				

ที่มา : สำนักงานธุรกิจและอุตสาหกรรม พ.ศ. 2555 (ข้อมูลพื้นฐาน) จังหวัด เพชรบูรณ์ สำนักงานสถิติแห่งชาติ กระทรวงเทคโนโลยีสารสนเทศและการสื่อสาร

Source : The 2012 Business and Industrial Census (Basic Information), Phetchabun Province, National Statistical Office, Ministry of Information and Communication Technology.

ตาราง 10 จำนวนสถานประกอบการ จำนวนตามรูปแบบการจัดตั้งทางเศรษฐกิจ และกิจกรรมทางเศรษฐกิจ
TABLE 10 NUMBER OF ESTABLISHMENTS BY FORM OF ECONOMIC ORGANIZATION AND ECONOMIC ACTIVITY

กิจกรรมทางเศรษฐกิจ	รูปแบบการจัดตั้งทางเศรษฐกิจ				Form of economic organization	Economic activity
	จำนวน	สำนักงานเดี่ยว		สำนักงานใหญ่		
	สถานประกอบการ	สำนักงานเดี่ยว	สำนักงานใหญ่	สำนักงานสาขา		
	Number of establishments	Single unit	Head office	Branch		
รวม	28,856	28,646	22	188	Total	
การขายส่งและการขายปลีก การซ่อมแซมยานยนต์ และจักรยานยนต์	2,079	2,047	4	28	Wholesale and retail trade; repair of motor vehicles and motorcycles	
การขายส่ง	1,387	1,360	2	25	Wholesale trade	
การขายปลีก	10,900	10,817	6	77	Retail trade	
ที่พักแรม บริการอาหารและเครื่องดื่ม	3,072	3,063	1	8	Accommodation, food and beverage service activities	
ข้อมูลข่าวสาร คอมพิวเตอร์ และการสื่อสาร	124	118	-	6	Information and communication	
กิจกรรมอสังหาริมทรัพย์	411	405	1	5	Real estate activities	
กิจกรรมทางวิชาชีพ วิทยาศาสตร์และเทคโนโลยี	198	194	2	2	Professional, scientific and technical activities	
การให้เช่า บริการท่องเที่ยว และการบริการสนับสนุนอื่น ๆ	771	748	2	21	Administrative and support service activities	
ศิลปะ ความบันเทิงและนันทนาการ	356	356	-	-	Arts, entertainment and recreation	
กิจกรรมบริการอื่น ๆ	2,411	2,407	-	4	Other service activities	
การผลิต	6,191	6,180	2	9	Manufacturing	
การจัดการและการบำบัดน้ำเสีย ของเสียและสิ่งปฏิกูล	24	24	-	-	Sewerage, waste management and remediation activities	
การก่อสร้าง	378	378	-	-	Construction	
การขนส่งทางบก สถานีเก็บสินค้า	551	546	2	3	Land transport and storage	
กิจกรรมด้านโรงพยาบาลเอกชน	3	3	-	-	Private hospital activities	
ในเขตเทศบาล	9,955	9,788	13	154	Municipal area	
การขายส่งและการขายปลีก การซ่อมแซมยานยนต์ และจักรยานยนต์	876	850	3	23	Wholesale and retail trade; repair of motor vehicles and motorcycles	
การขายส่ง	414	392	2	20	Wholesale trade	
การขายปลีก	3,827	3,761	2	64	Retail trade	
ที่พักแรม บริการอาหารและเครื่องดื่ม	1,248	1,240	1	7	Accommodation, food and beverage service activities	
ข้อมูลข่าวสาร คอมพิวเตอร์ และการสื่อสาร	87	82	-	5	Information and communication	
กิจกรรมอสังหาริมทรัพย์	267	263	-	4	Real estate activities	
กิจกรรมทางวิชาชีพ วิทยาศาสตร์และเทคโนโลยี	163	159	2	2	Professional, scientific and technical activities	
การให้เช่า บริการท่องเที่ยว และการบริการสนับสนุนอื่น ๆ	301	281	2	18	Administrative and support service activities	
ศิลปะ ความบันเทิงและนันทนาการ	171	171	-	-	Arts, entertainment and recreation	
กิจกรรมบริการอื่น ๆ	1,195	1,191	-	4	Other service activities	
การผลิต	1,219	1,215	-	4	Manufacturing	
การจัดการและการบำบัดน้ำเสีย ของเสียและสิ่งปฏิกูล	5	5	-	-	Sewerage, waste management and remediation activities	
การก่อสร้าง	82	82	-	-	Construction	
การขนส่งทางบก สถานีเก็บสินค้า	97	93	1	3	Land transport and storage	
กิจกรรมด้านโรงพยาบาลเอกชน	3	3	-	-	Private hospital activities	

ตาราง 10 จำนวนสถานประกอบการ จำนวนตามรูปแบบการจัดตั้งทางเศรษฐกิจ และกิจกรรมทางเศรษฐกิจ (ต่อ)
TABLE 10 NUMBER OF ESTABLISHMENTS BY FORM OF ECONOMIC ORGANIZATION AND ECONOMIC ACTIVITY (Cont'd)

กิจกรรมทางเศรษฐกิจ	จำนวน สถานประกอบการ Number of establishments	รูปแบบการจัดตั้งทางเศรษฐกิจ			Economic activity
		Form of economic organization		สาขา Branch	
		สำนักงานเดี่ยว Single unit	สำนักงานใหญ่ Head office		
นอกเขตเทศบาล	18,901	18,858	9	34	Non - municipal area
การขายส่งและการขายปลีก การซ่อมแซมยานยนต์ และจักรยานยนต์	1,203	1,197	1	5	Wholesale and retail trade; repair of motor vehicles and motorcycles
การขายส่ง	973	968	-	5	Wholesale trade
การขายปลีก	7,073	7,056	4	13	Retail trade
ที่พักแรม บริการอาหารและเครื่องดื่ม	1,824	1,823	-	1	Accommodation, food and beverage service activities
ข้อมูลข่าวสาร คอมพิวเตอร์ และการสื่อสาร	37	36	-	1	Information and communication
กิจกรรมอสังหาริมทรัพย์	144	142	1	1	Real estate activities
กิจกรรมทางวิชาชีพ วิทยาศาสตร์และเทคโนโลยี	35	35	-	-	Professional, scientific and technical activities
การให้เช่า บริการท่องเที่ยว และการบริการสนับสนุนอื่น ๆ	470	467	-	3	Administrative and support service activities
ศิลปะ ความบันเทิงและนันทนาการ	185	185	-	-	Arts, entertainment and recreation
กิจกรรมบริการอื่น ๆ	1,216	1,216	-	-	Other service activities
การผลิต	4,972	4,965	2	5	Manufacturing
การจัดการและการบำบัดน้ำเสีย ของเสียและสิ่งปฏิกูล	19	19	-	-	Sewerage, waste management and remediation activities
การก่อสร้าง	296	296	-	-	Construction
การขนส่งทางบก สถานที่เก็บสินค้า	454	453	1	-	Land transport and storage
กิจกรรมด้านโรงพยาบาลเอกชน	-	-	-	-	Private hospital activities

ที่มา : สำนักธุรกิจและอุตสาหกรรม พ.ศ. 2555 (ข้อมูลพื้นฐาน) จังหวัด เพชรบูรณ์ สำนักงานสถิติแห่งชาติ กระทรวงเทคโนโลยีสารสนเทศและการสื่อสาร

Source : The 2012 Business and Industrial Census (Basic Information), Petchabun Province, National Statistical Office, Ministry of Information and Communication Technology.

ตาราง 11 จำนวนสถานประกอบการ จำนวนตามขนาดของสถานประกอบการ (จำนวนคนทำงาน) และกิจกรรมทางเศรษฐกิจ
TABLE 11 NUMBER OF ESTABLISHMENTS BY SIZE OF ESTABLISHMENT (NUMBER OF PERSONS ENGAGED) AND ECONOMIC ACTIVITY

กิจกรรมทางเศรษฐกิจ	ขนาดของสถานประกอบการ (จำนวนคนทำงาน) Size of establishment (Number of persons engaged)													Economic activity	
	จำนวนสถานประกอบการ (จำนวนคนทำงาน) และกิจกรรมทางเศรษฐกิจ														
	1 - 5	6 - 10	11-15	16 - 20	21 - 25	26 - 30	31 - 50	51 - 100	101 - 200	201 - 500	> 501	Total			
รวม	28,856	27,606	791	233	74	47	16	36	28	12	12	1	1	1	Total
การขายส่งและการขายปลีก การซ่อมแซมยานยนต์ และจักรยานยนต์	2,079	1,972	78	17	5	2	1	1	2	1	-	-	-	-	Wholesale and retail trade; repair of motor vehicles and motorcycles
การขายส่ง	1,387	1,191	126	40	10	5	11	3	3	1	-	-	-	-	Wholesale trade
การขายปลีก	10,900	10,669	149	41	21	7	2	5	4	1	1	1	-	-	Retail trade
ที่พักแรม บริการอาหารและเครื่องดื่ม	3,072	2,931	89	31	9	4	1	2	3	2	-	-	-	-	Accommodation, food and beverage service activities
ข้อมูลข่าวสาร คอมพิวเตอร์ และการสื่อสาร	124	113	5	4	1	-	-	1	-	-	-	-	-	-	Information and communication
กิจกรรมอสังหาริมทรัพย์	411	402	7	1	1	-	-	-	-	-	-	-	-	-	Real estate activities
กิจกรรมทางวิชาชีพ วิทยาศาสตร์และเทคโนโลยี	198	192	5	1	-	-	-	-	-	-	-	-	-	-	Professional, scientific and technical activities
การให้เช่า บริการห้องเช่า และการบริการสนับสนุนอื่น ๆ	771	720	26	24	1	-	-	-	-	-	-	-	-	-	Administrative and support service activities
ศิลปะ ความบันเทิงและนันทนาการ	356	281	50	16	2	4	1	2	-	-	-	-	-	-	Arts, entertainment and recreation
กิจกรรมบริการอื่น ๆ	2,411	2,398	12	1	-	-	-	-	-	-	-	-	-	-	Other service activities
การผลิต	6,191	5,922	151	35	18	18	8	12	13	6	7	1	1	1	Manufacturing
การจัดการและการบำบัดน้ำเสีย ของเสียและสิ่งปฏิกูล	24	17	5	1	1	-	-	-	-	-	-	-	-	-	Sewerage, waste management and remediation activities
การก่อสร้าง	378	255	85	20	4	7	3	2	1	-	1	-	-	-	Construction
การขนส่งทางบก สถานีเก็บสินค้า	551	543	3	1	1	-	-	-	-	1	2	-	-	-	Land transport and storage
กิจกรรมด้านโรงพยาบาลเอกชน	3	-	-	-	-	-	-	-	2	1	-	-	-	-	Private hospital activities
ในเขตเทศบาล	9,955	9,353	394	98	35	18	10	17	16	6	8	-	-	-	Municipal area
การขายส่งและการขายปลีก การซ่อมแซมยานยนต์ และจักรยานยนต์	876	802	57	10	3	2	-	1	1	-	-	-	-	-	Wholesale and retail trade; repair of motor vehicles and motorcycles
การขายส่ง	414	333	58	16	2	2	-	3	-	-	-	-	-	-	Wholesale trade
การขายปลีก	3,827	3,670	106	24	16	2	1	4	4	-	-	-	-	-	Retail trade
ที่พักแรม บริการอาหารและเครื่องดื่ม	1,248	1,161	53	18	5	3	1	2	3	2	-	-	-	-	Accommodation, food and beverage service activities
ข้อมูลข่าวสาร คอมพิวเตอร์ และการสื่อสาร	87	78	5	3	1	-	-	-	-	-	-	-	-	-	Information and communication
กิจกรรมอสังหาริมทรัพย์	267	263	3	1	-	-	-	-	-	-	-	-	-	-	Real estate activities
กิจกรรมทางวิชาชีพ วิทยาศาสตร์และเทคโนโลยี	163	158	4	1	-	-	-	-	-	-	-	-	-	-	Professional, scientific and technical activities
การให้เช่า บริการห้องเช่า และการบริการสนับสนุนอื่น ๆ	301	294	5	2	-	-	-	-	-	-	-	-	-	-	Administrative and support service activities
ศิลปะ ความบันเทิงและนันทนาการ	171	146	15	6	1	1	1	1	-	-	-	-	-	-	Arts, entertainment and recreation
กิจกรรมบริการอื่น ๆ	1,195	1,188	6	1	-	-	-	-	-	-	-	-	-	-	Other service activities
การผลิต	1,219	1,126	55	7	5	5	5	4	5	2	5	-	-	-	Manufacturing
การจัดการและการบำบัดน้ำเสีย ของเสียและสิ่งปฏิกูล	5	1	2	1	1	-	-	-	-	-	-	-	-	-	Sewerage, waste management and remediation activities
การก่อสร้าง	82	40	25	7	1	3	2	2	1	-	1	-	-	-	Construction
การขนส่งทางบก สถานีเก็บสินค้า	97	93	-	1	-	-	-	-	-	1	2	-	-	-	Land transport and storage
กิจกรรมด้านโรงพยาบาลเอกชน	3	-	-	-	-	-	-	-	2	1	-	-	-	-	Private hospital activities

ตาราง 11 จำนวนสถานประกอบการ จำแนกตามขนาดของสถานประกอบการ (จำนวนคนทำงาน) และกิจกรรมทางเศรษฐกิจ
TABLE 11 NUMBER OF ESTABLISHMENTS BY SIZE OF ESTABLISHMENT (NUMBER OF PERSONS ENGAGED) AND ECONOMIC ACTIVITY

กิจกรรมทางเศรษฐกิจ	จำนวน สถานประกอบการ Number of establishments	ขนาดของสถานประกอบการ (จำนวนคนทำงาน) Size of establishment (Number of persons engaged)										Economic activity			
		1 - 5	6 - 10	11-15	16 - 20	21 - 25	26 - 30	31 - 50	51 - 100	101 - 200	201 - 500		> 501		
		18,901	18,253	397	135	39	29	6	19	12	6		4	1	Non - municipal area
การค้าปลีกและการขายปลีก การซ่อมแซมยานยนต์ และจักรยานยนต์	1,203	1,170	21	7	2	-	1	-	1	1	-	-	-	-	Wholesale and retail trade; repair of motor vehicles and motorcycles
การขายส่ง	973	858	68	24	8	3	-	8	3	-	-	-	-	-	Wholesale trade
การขายปลีก	7,073	6,999	43	17	5	5	1	1	-	1	1	-	-	-	Retail trade
ที่พักแรม บริการอาหารและเครื่องดื่ม	1,824	1,770	36	13	4	1	-	-	-	-	-	-	-	-	Accommodation, food and beverage service activities
ข้อมูลข่าวสาร คอมพิวเตอร์ และการสื่อสาร	37	35	-	1	-	-	-	1	-	-	-	-	-	-	Information and communication
กิจกรรมอสังหาริมทรัพย์	144	139	4	-	1	-	-	-	-	-	-	-	-	-	Real estate activities
กิจกรรมทางวิชาชีพ วิทยาศาสตร์และเทคโนโลยี	35	34	1	-	-	-	-	-	-	-	-	-	-	-	Professional, scientific and technical activities
การให้เช่าบริการห้องเช่า และการบริการสนับสนุนอื่น ๆ	470	426	21	22	1	-	-	-	-	-	-	-	-	-	Administrative and support service activities
ศิลปะ ความบันเทิงและนันทนาการ	185	135	35	10	1	3	-	1	-	-	-	-	-	-	Arts, entertainment and recreation
กิจกรรมบริการอื่น ๆ	1,216	1,210	6	-	-	-	-	-	-	-	-	-	-	-	Other service activities
การผลิต	4,972	4,796	96	28	13	13	3	8	8	4	2	1	-	-	Manufacturing
การจัดการและการบำบัดน้ำเสีย ของเสียและสิ่งปฏิกูล	19	16	3	-	-	-	-	-	-	-	-	-	-	-	Sewerage, waste management and remediation activities
การก่อสร้าง	296	215	60	13	3	4	1	-	-	-	-	-	-	-	Construction
การขนส่งทางบก สถานที่เก็บสินค้า	454	450	3	-	1	-	-	-	-	-	-	-	-	-	Land transport and storage
กิจกรรมด้านโรงพยาบาลเอกชน	-	-	-	-	-	-	-	-	-	-	-	-	-	-	Private hospital activities

ที่มา : สำนักงานธุรกิจและอุตสาหกรรม พ.ศ. 2555 (ข้อมูลพื้นฐาน) จังหวัด เพชรบูรณ์ สำนักงานสถิติแห่งชาติ กระทรวงเทคโนโลยีสารสนเทศและการสื่อสาร

Source : The 2012 Business and Industrial Census (Basic Information), Phetchabun Province, National Statistical Office, Ministry of Information and Communication Technology.

ตาราง 12 จำนวนคนทำงานในสถานประกอบการ จำแนกตามขนาดของสถานประกอบการ (จำนวนคนทำงาน) และกิจกรรมทางเศรษฐกิจ
TABLE 12 NUMBER OF PERSONS ENGAGED IN ESTABLISHMENTS BY SIZE OF ESTABLISHMENT (NUMBER OF PERSONS ENGAGED) AND ECONOMIC ACTIVITY

กิจกรรมทางเศรษฐกิจ	จำนวน คนทำงาน Number of persons engaged	ขนาดของสถานประกอบการ (จำนวนคนทำงาน) Size of establishment (Number of persons engaged)										Economic activity	
		1 - 5	6 - 10	11 - 15	16 - 20	21 - 25	26 - 30	31 - 50	51 - 100	101 - 200	201 - 500		> 501
		47,839	5,875	2,951	1,331	1,073	464	1,433	2,084	1,648	3,393		2,700
การขนส่งและการขายปลีก การซ่อมแซมยานยนต์ และจักรยานยนต์	4,652	559	218	85	46	30	36	158	150	-	-	-	Wholesale and retail trade; repair of motor vehicles and motorcycles
การขายส่ง	5,305	2,648	955	507	172	109	-	445	248	-	221	-	Wholesale trade
การขายปลีก	21,462	18,395	11,011	519	372	158	60	203	302	136	216	-	Retail trade
ที่พักแรม บริการอาหารและเครื่องดื่ม	7,133	5,217	638	383	157	88	27	83	263	277	-	-	Accommodation, food and beverage service activities
ข้อมูลข่าวสาร คอมพิวเตอร์ และการสื่อสาร	341	203	37	52	17	-	-	32	-	-	-	-	Information and communication
กิจกรรมอสังหาริมทรัพย์	646	560	51	15	20	-	-	-	-	-	-	-	Real estate activities
กิจกรรมทางวิชาชีพ วิทยาศาสตร์และเทคโนโลยี	377	328	37	12	-	-	-	-	-	-	-	-	Professional, scientific and technical activities
การให้เช่า บริการท่องเที่ยว และการบริการสนับสนุนอื่น ๆ	1,880	1,348	202	314	16	-	-	-	-	-	-	-	Administrative and support service activities
ศิลปะ ความบันเทิงและนันทนาการ	1,264	443	393	196	37	86	29	80	-	-	-	-	Arts, entertainment and recreation
กิจกรรมบริการอื่น ๆ	2,953	2,842	99	12	-	-	-	-	-	-	-	-	Other service activities
การผลิต	20,341	10,979	1,125	455	348	420	237	466	917	818	1,876	2,700	Manufacturing
การจัดการและการบำบัดน้ำเสีย ของเสียและสิ่งปฏิกูล	109	34	43	13	19	-	-	-	-	-	-	-	Sewerage, waste management and remediation activities
การก่อสร้าง	2,541	823	613	243	70	166	81	88	57	-	400	-	Construction
การขนส่งทางบก สถานีเก็บสินค้า	1,489	649	22	12	18	-	-	-	-	108	680	-	Land transport and storage
กิจกรรมด้านโรงพยาบาลเอกชน	298	-	-	-	-	-	-	-	139	159	-	-	Private hospital activities
ในเขตเทศบาล	27,374	16,776	2,938	1,218	629	412	291	681	1,147	772	2,510	-	Municipal area
การขนส่งและการขายปลีก การซ่อมแซมยานยนต์ และจักรยานยนต์	2,349	1,581	414	132	53	46	-	36	87	-	-	-	Wholesale and retail trade; repair of motor vehicles and motorcycles
การขายส่ง	1,627	785	458	192	37	42	-	113	-	-	-	-	Wholesale trade
การขายปลีก	8,634	6,721	789	308	287	43	30	154	302	-	-	-	Retail trade
ที่พักแรม บริการอาหารและเครื่องดื่ม	3,685	2,285	375	222	86	67	27	83	263	277	-	-	Accommodation, food and beverage service activities
ข้อมูลข่าวสาร คอมพิวเตอร์ และการสื่อสาร	238	147	37	17	-	-	-	-	-	-	-	-	Information and communication
กิจกรรมอสังหาริมทรัพย์	401	368	18	15	-	-	-	-	-	-	-	-	Real estate activities
กิจกรรมทางวิชาชีพ วิทยาศาสตร์และเทคโนโลยี	316	275	29	12	-	-	-	-	-	-	-	-	Professional, scientific and technical activities
การให้เช่า บริการท่องเที่ยว และการบริการสนับสนุนอื่น ๆ	617	558	36	23	-	-	-	-	-	-	-	-	Administrative and support service activities
ศิลปะ ความบันเทิงและนันทนาการ	522	225	114	69	19	21	29	45	-	-	-	-	Arts, entertainment and recreation
กิจกรรมบริการอื่น ๆ	1,578	1,518	48	12	-	-	-	-	-	-	-	-	Other service activities
การผลิต	5,051	2,064	419	87	94	118	150	162	299	228	1,430	-	Manufacturing
การจัดการและการบำบัดน้ำเสีย ของเสียและสิ่งปฏิกูล	54	3	19	13	19	-	-	-	-	-	-	-	Sewerage, waste management and remediation activities
การก่อสร้าง	1,084	126	182	84	17	75	55	88	57	-	400	-	Construction
การขนส่งทางบก สถานีเก็บสินค้า	920	120	-	12	-	-	-	-	-	108	680	-	Land transport and storage
กิจกรรมด้านโรงพยาบาลเอกชน	298	-	-	-	-	-	-	-	139	159	-	-	Private hospital activities

ตาราง 12 จำนวนคนทำงานในสถานประกอบการ จำแนกตามขนาดของสถานประกอบการ (จำนวนคนทำงาน) และกิจกรรมทางเศรษฐกิจ (ต่อ)
 TABLE 12 NUMBER OF PERSONS ENGAGED IN ESTABLISHMENTS BY SIZE OF ESTABLISHMENT (NUMBER OF PERSONS ENGAGED) AND ECONOMIC ACTIVITY (Cont'd)

กิจกรรมทางเศรษฐกิจ	จำนวน คนทำงาน Number of persons engaged	ขนาดของสถานประกอบการ (จำนวนคนทำงาน) Size of establishment (Number of persons engaged)											Economic activity
		ขนาดของสถานประกอบการ (จำนวนคนทำงาน) Size of establishment (Number of persons engaged)											
		1 - 5	6 - 10	11-15	16 - 20	21 - 25	26 - 30	31 - 50	51 - 100	101 - 200	201 - 500	> 501	
นอกเขตเทศบาล	43,417	31,063	2,937	1,733	702	661	173	752	937	876	883	2,700	Non - municipal area
การขายส่งและการขายปลีก การซ่อมแซมยานยนต์ และจักรยานยนต์	2,303	1,789	145	86	32	-	30	-	71	150	-	-	Wholesale and retail trade; repair of motor vehicles and motorcycles
การขายส่ง	3,678	1,863	497	315	135	67	-	332	248	-	221	-	Wholesale trade
การขายปลีก	12,828	11,674	312	211	85	115	30	49	-	136	216	-	Retail trade
ที่พักแรม บริการอาหารและเครื่องดื่ม	3,448	2,932	263	161	71	21	-	-	-	-	-	-	Accommodation, food and beverage service activities
ข้อมูลข่าวสาร คอมพิวเตอร์ และการสื่อสาร	103	56	-	15	-	-	-	32	-	-	-	-	Information and communication
กิจกรรมอสังหาริมทรัพย์	245	192	33	-	20	-	-	-	-	-	-	-	Real estate activities
กิจกรรมทางวิชาชีพ วิทยาศาสตร์และเทคโนโลยี	61	53	8	-	-	-	-	-	-	-	-	-	Professional, scientific and technical activities
การให้เช่า บริการท่องเที่ยว และการบริการสนับสนุนอื่น ๆ	1,263	790	166	291	16	-	-	-	-	-	-	-	Administrative and support service activities
ศิลปะ ความบันเทิงและนันทนาการ	742	218	279	127	18	65	-	35	-	-	-	-	Arts, entertainment and recreation
กิจกรรมบริการอื่น ๆ	1,375	1,324	51	-	-	-	-	-	-	-	-	-	Other service activities
การผลิต	15,290	8,915	706	368	254	302	87	304	618	590	446	2,700	Manufacturing
การจัดการและการบำบัดน้ำเสีย ของเสียและสิ่งปฏิกูล	55	31	24	-	-	-	-	-	-	-	-	-	Sewerage, waste management and remediation activities
การก่อสร้าง	1,457	697	431	159	53	91	26	-	-	-	-	-	Construction
การขนส่งทางบก สถานที่เก็บสินค้า	569	529	22	-	18	-	-	-	-	-	-	-	Land transport and storage
กิจกรรมด้านโรงพยาบาลเอกชน	-	-	-	-	-	-	-	-	-	-	-	-	Private hospital activities

ที่มา : สำนักข้อมูลทางสถิติและอุตสาหกรรม พ.ศ. 2555 (ข้อมูลพื้นฐาน) จังหวัด เพชรบูรณ์ สำนักงานสถิติแห่งชาติ กระทรวงเทคโนโลยีสารสนเทศและการสื่อสาร

Source : The 2012 Business and Industrial Census (Basic Information), Phetchabun Province, National Statistical Office, Ministry of Information and Communication Technology.

ตาราง 13 จำนวนสถานประกอบการ จำนวนคนงานของสถานประกอบการ (จำนวนลูกจ้าง) และกิจกรรมทางเศรษฐกิจ
TABLE 13 NUMBER OF ESTABLISHMENTS BY SIZE OF ESTABLISHMENT (NUMBER OF EMPLOYEES) AND ECONOMIC ACTIVITY

กิจกรรมทางเศรษฐกิจ	จำนวน สถานประกอบการ Number of establishments	ขนาดของสถานประกอบการ (จำนวนลูกจ้าง) Size of establishment (Number of employees)											Economic activity		
		1 - 5	6 - 10	11 - 15	16 - 20	21 - 25	26 - 30	31 - 50	51 - 100	101 - 200	201 - 500	> 501		ไม่ มี No	
		2,773	451	114	57	23	14	28	26	11	10	1			25,348
รวม	28,856	2,773	451	114	57	23	14	28	26	11	10	1	25,348	Total	
การขายส่งและการขายปลีก การซ่อมแซมยานยนต์ และจักรยานยนต์	2,079	435	40	12	5	1	1	1	2	1	-	-	-	1,581	Wholesale and retail trade; repair of motor vehicles and motorcycles
การขายส่ง	1,387	281	77	17	8	5	1	8	2	-	-	-	-	987	Wholesale trade
การขายปลีก	10,900	663	81	31	17	2	1	4	4	1	1	-	-	10,095	Retail trade
ที่พักแรม บริการอาหารและเครื่องดื่ม	3,072	392	57	15	5	3	-	2	3	2	-	-	-	2,593	Accommodation, food and beverage service activities
ข้อมูลข่าวสาร คอมพิวเตอร์ และการสื่อสาร	124	19	6	2	1	-	-	1	-	-	-	-	-	95	Information and communication
กิจกรรมอสังหาริมทรัพย์	411	34	4	1	1	-	-	-	-	-	-	-	-	371	Real estate activities
กิจกรรมทางวิชาชีพ วิทยาศาสตร์และเทคโนโลยี	198	32	4	-	-	-	-	-	-	-	-	-	-	162	Professional, scientific and technical activities
การให้ค่า บริการท่องเที่ยว และการบริการสนับสนุนอื่น ๆ	771	138	6	1	-	-	-	-	-	-	-	-	-	626	Administrative and support service activities
ศิลปะ ความบันเทิงและนันทนาการ	356	33	38	9	6	-	1	2	-	-	-	-	-	267	Arts, entertainment and recreation
กิจกรรมบริการอื่น ๆ	2,411	87	6	-	-	-	-	-	-	-	-	-	-	2,318	Other service activities
การผลิต	6,191	429	70	13	8	8	7	8	12	5	5	1	-	5,625	Manufacturing
การจัดการและการบำบัดน้ำเสีย ของเสียและสิ่งปฏิกูล	24	5	3	2	-	-	-	-	-	-	-	-	-	14	Sewage, waste management and remediation activities
การก่อสร้าง	378	206	58	10	5	4	3	2	1	-	1	-	-	88	Construction
การขนส่งทางบก สถานที่เก็บสินค้า	551	19	1	1	1	-	-	-	-	1	2	-	-	526	Land transport and storage
กิจกรรมด้านโรงพยาบาลเอกชน	3	-	-	-	-	-	-	-	2	1	-	-	-	-	Private hospital activities
ไม่เขตเทศบาล	9,955	1,551	236	58	24	15	7	14	15	6	7	-	-	8,022	Municipal area
การขายส่งและการขายปลีก การซ่อมแซมยานยนต์ และจักรยานยนต์	876	272	26	7	4	1	-	1	1	-	-	-	-	564	Wholesale and retail trade; repair of motor vehicles and motorcycles
การขายส่ง	414	131	40	7	1	3	-	2	-	-	-	-	-	230	Wholesale trade
การขายปลีก	3,827	469	58	21	11	1	1	3	4	-	-	-	-	3,259	Retail trade
ที่พักแรม บริการอาหารและเครื่องดื่ม	1,248	193	30	9	2	3	-	2	3	2	-	-	-	1,004	Accommodation, food and beverage service activities
ข้อมูลข่าวสาร คอมพิวเตอร์ และการสื่อสาร	87	15	6	1	1	-	-	-	-	-	-	-	-	64	Information and communication
กิจกรรมอสังหาริมทรัพย์	267	25	2	1	-	-	-	-	-	-	-	-	-	239	Real estate activities
กิจกรรมทางวิชาชีพ วิทยาศาสตร์และเทคโนโลยี	163	27	3	-	-	-	-	-	-	-	-	-	-	133	Professional, scientific and technical activities
การให้ค่า บริการท่องเที่ยว และการบริการสนับสนุนอื่น ๆ	301	68	5	-	-	-	-	-	-	-	-	-	-	228	Administrative and support service activities
ศิลปะ ความบันเทิงและนันทนาการ	171	15	14	1	2	-	1	1	-	-	-	-	-	137	Arts, entertainment and recreation
กิจกรรมบริการอื่น ๆ	1,195	72	5	-	-	-	-	-	-	-	-	-	-	1,118	Other service activities
การผลิต	1,219	218	29	3	3	4	3	3	4	2	4	-	-	946	Manufacturing
การจัดการและการบำบัดน้ำเสีย ของเสียและสิ่งปฏิกูล	5	1	1	2	-	-	-	-	-	-	-	-	-	1	Sewage, waste management and remediation activities
การก่อสร้าง	82	37	17	5	-	3	2	2	1	-	1	-	-	14	Construction
การขนส่งทางบก สถานที่เก็บสินค้า	97	8	-	1	-	-	-	-	-	1	2	-	-	85	Land transport and storage
กิจกรรมด้านโรงพยาบาลเอกชน	3	-	-	-	-	-	-	-	2	1	-	-	-	-	Private hospital activities

ตาราง 13 จำนวนสถานประกอบการ จำนวนคนงานของสถานประกอบการ (จำนวนลูกจ้าง) และกิจกรรมทางเศรษฐกิจ (ต่อ)
TABLE 13 NUMBER OF ESTABLISHMENTS BY SIZE OF ESTABLISHMENT (NUMBER OF EMPLOYEES) AND ECONOMIC ACTIVITY (Cont'd)

กิจกรรมทางเศรษฐกิจ	จำนวน สถานประกอบการ Number of establishments	ขนาดของสถานประกอบการ (จำนวนลูกจ้าง) Size of establishment (Number of employees)											Economic activity	
		ไม่												
		1 - 5	6 - 10	11 - 15	16 - 20	21 - 25	26 - 30	31 - 50	51 - 100	101 - 200	201 - 500	> 501		No
นอกเขตเทศบาล	18,901	1,222	215	56	33	8	7	14	11	5	3	1	17,326	Non - municipal area
การขนส่งและการขายปลีก การซ่อมแซมยานยนต์ และจักรยานยนต์	1,203	163	14	5	1	-	1	-	1	1	-	-	1,017	Wholesale and retail trade; repair of motor vehicles and motorcycles
การขายส่ง	973	150	37	10	7	2	1	6	2	-	1	-	757	Wholesale trade
การขายปลีก	7,073	194	23	10	6	1	-	1	-	1	-	-	6,836	Retail trade
ที่พักแรม บริการอาหารและเครื่องดื่ม	1,824	199	27	6	3	-	-	-	-	-	-	-	1,589	Accommodation, food and beverage service activities
ข้อมูลข่าวสาร คอมพิวเตอร์ และการสื่อสาร	37	4	-	1	-	-	-	1	-	-	-	-	31	Information and communication
กิจกรรมอสังหาริมทรัพย์	144	9	2	-	1	-	-	-	-	-	-	-	132	Real estate activities
กิจกรรมทางวิชาชีพ วิทยาศาสตร์และเทคโนโลยี	35	5	1	-	-	-	-	-	-	-	-	-	29	Professional, scientific and technical activities
การให้เช่า บริการท่องเที่ยว และการบริการสนับสนุนอื่น ๆ	470	70	1	1	-	-	-	-	-	-	-	-	398	Administrative and support service activities
ศิลปะ ความบันเทิงและนันทนาการ	185	18	24	8	4	-	-	1	-	-	-	-	130	Arts, entertainment and recreation
กิจกรรมบริการอื่น ๆ	1,216	15	1	-	-	-	-	-	-	-	-	-	1,200	Other service activities
การผลิต	4,972	211	41	10	5	4	4	-	8	3	1	1	4,679	Manufacturing
การจัดการและการบำบัดน้ำเสีย ของเสียและสิ่งปฏิกูล	19	4	2	-	-	-	-	-	-	-	-	-	13	Sewage, waste management and remediation activities
การก่อสร้าง	296	169	41	5	5	1	1	-	-	-	-	-	74	Construction
การขนส่งทางบก สถานที่เก็บสินค้า	454	11	1	-	1	-	-	-	-	-	-	-	441	Land transport and storage
กิจกรรมด้านโรงพยาบาลเอกชน	-	-	-	-	-	-	-	-	-	-	-	-	-	Private hospital activities

ที่มา : สำนักงานธุรกิจและอุตสาหกรรม พ.ศ. 2555 (ข้อมูลพื้นฐาน) จังหวัด เพชรบูรณ์ สำนักงานสถิติแห่งชาติ กระทรวงเทคโนโลยีสารสนเทศและการสื่อสาร

Source : The 2012 Business and Industrial Census (Basic Information), Petchaburi Province, National Statistical Office, Ministry of Information and Communication Technology.

ตาราง 14 จำนวนลูกจ้างในสถานประกอบการ จำนวนคนงานของสถานประกอบการ และกิจกรรมทางเศรษฐกิจ
TABLE 14 NUMBER OF EMPLOYEES IN ESTABLISHMENTS BY SIZE OF ESTABLISHMENT (NUMBER OF PERSONS ENGAGED) AND ECONOMIC ACTIVITY

กิจกรรมทางเศรษฐกิจ	ขนาดของสถานประกอบการ (จำนวนคนทำงาน) Size of establishment (Number of persons engaged)											Economic activity
	จำนวนลูกจ้าง											
	1 - 5	6 - 10	11-15	16 - 20	21 - 25	26 - 30	31 - 50	51 - 100	101 - 200	201 - 500	> 501	
จำนวนลูกจ้าง	4,800	4,032	2,174	1,036	799	365	1,204	1,912	1,534	2,955	2,700	Total
รวม	23,511	20,511	11,174	5,036	3,799	1,365	4,204	6,912	5,534	12,955	11,700	
การขนส่งและการขายปลีก การซ่อมแซมยานยนต์ และจักรยานยนต์	1,913	430	188	84	44	30	36	158	150	-	-	Wholesale and retail trade; repair of motor vehicles and motorcycles
การขายส่ง	2,547	430	416	156	107	-	396	151	-	221	-	Wholesale trade
การขายปลีก	3,629	770	462	352	107	30	167	302	136	216	-	Retail trade
ที่พักแรม บริการอาหารและเครื่องดื่ม	2,264	642	437	140	82	25	78	260	277	-	-	Accommodation, food and beverage service activities
ข้อมูลข่าวสาร คอมพิวเตอร์ และการสื่อสาร	178	46	33	50	17	-	32	-	-	-	-	Information and communication
กิจกรรมอสังหาริมทรัพย์	135	62	38	15	20	-	-	-	-	-	-	Real estate activities
กิจกรรมทางวิชาชีพ วิทยาศาสตร์และเทคโนโลยี	89	53	26	10	-	-	-	-	-	-	-	Professional, scientific and technical activities
การให้เช่า บริการท่องเที่ยว และการบริการสนับสนุนอื่น ๆ	371	254	82	20	15	-	-	-	-	-	-	Administrative and support service activities
ศิลปะ ความบันเทิงและนันทนาการ	720	40	290	173	33	80	27	77	-	-	-	Arts, entertainment and recreation
กิจกรรมบริการอื่น ๆ	204	143	10	10	-	-	-	-	-	-	-	Other service activities
การผลิต	8,181	737	648	264	121	172	330	845	704	1,438	2,700	Manufacturing
การจัดการและการบำบัดน้ำเสีย ของเสียและสิ่งปฏิกูล	65	9	28	13	15	-	-	-	-	-	-	Sewerage, waste management and remediation activities
การก่อสร้าง	2,050	469	515	218	157	81	88	57	108	400	-	Construction
การขนส่งทางบก สถานีเก็บสินค้า	867	35	14	12	18	-	-	-	108	680	-	Land transport and storage
กิจกรรมด้านโรงพยาบาลเอกชน	298	-	-	-	-	-	-	139	159	-	-	Private hospital activities
ในเขตเทศบาล	11,685	2,646	1,065	553	355	224	582	1,073	772	2,278	-	Municipal area
การขายส่งและการขายปลีก การซ่อมแซมยานยนต์ และจักรยานยนต์	1,141	491	319	111	53	-	36	87	-	-	-	Wholesale and retail trade; repair of motor vehicles and motorcycles
การขายส่ง	889	207	329	169	35	42	107	-	-	-	-	Wholesale trade
การขายปลีก	2,364	758	580	282	271	30	119	302	-	-	-	Retail trade
ที่พักแรม บริการอาหารและเครื่องดื่ม	1,523	310	251	184	76	25	78	260	277	-	-	Accommodation, food and beverage service activities
ข้อมูลข่าวสาร คอมพิวเตอร์ และการสื่อสาร	118	33	33	35	17	-	-	-	-	-	-	Information and communication
กิจกรรมอสังหาริมทรัพย์	78	46	17	15	-	-	-	-	-	-	-	Real estate activities
กิจกรรมทางวิชาชีพ วิทยาศาสตร์และเทคโนโลยี	72	43	19	10	-	-	-	-	-	-	-	Professional, scientific and technical activities
การให้เช่า บริการท่องเที่ยว และการบริการสนับสนุนอื่น ๆ	190	143	27	20	-	-	-	-	-	-	-	Administrative and support service activities
ศิลปะ ความบันเทิงและนันทนาการ	272	19	89	57	20	27	43	-	-	-	-	Arts, entertainment and recreation
กิจกรรมบริการอื่น ๆ	167	124	33	10	-	-	-	-	-	-	-	Other service activities
การผลิต	2,728	383	280	69	54	87	111	228	228	1,198	-	Manufacturing
การจัดการและการบำบัดน้ำเสีย ของเสียและสิ่งปฏิกูล	40	2	10	13	15	-	-	-	-	-	-	Sewerage, waste management and remediation activities
การก่อสร้าง	992	74	150	78	15	55	88	57	108	400	-	Construction
การขนส่งทางบก สถานีเก็บสินค้า	813	13	-	12	-	-	-	-	108	680	-	Land transport and storage
กิจกรรมด้านโรงพยาบาลเอกชน	298	-	-	-	-	-	-	139	159	-	-	Private hospital activities

ตาราง 14 จำนวนลูกจ้างในสถานประกอบการ จำนวนตามขนาดของสถานประกอบการ (จำนวนคนทำงาน) และกิจกรรมทางเศรษฐกิจ
TABLE 14 NUMBER OF EMPLOYEES IN ESTABLISHMENTS BY SIZE OF ESTABLISHMENT (NUMBER OF PERSONS ENGAGED) AND ECONOMIC ACTIVITY

กิจกรรมทางเศรษฐกิจ	ขนาดของสถานประกอบการ (จำนวนคนทำงาน) Size of establishment (Number of persons engaged)										Economic activity	
	1 - 5	6 - 10	11-15	16 - 20	21 - 25	26 - 30	31 - 50	51 - 100	101 - 200	201 - 500		> 501
จำนวนลูกจ้าง	2,154	1,895	1,109	483	444	141	622	839	762	677	2,700	
Number of employees												
นอกเขตเทศบาล	11,826											Non - municipal area
การขายส่งและการขายปลีก การซ่อมยานยนต์ และจักรยานยนต์	772	111	77	31	-	30	-	71	150	-	-	Wholesale and retail trade; repair of motor vehicles and motorcycles
การขายส่ง	1,658	341	247	121	65	-	289	151	-	221	-	Wholesale trade
การขายปลีก	1,265	190	180	81	85	-	48	-	136	216	-	Retail trade
ที่พักแรม บริการอาหารและเครื่องดื่ม	741	332	139	64	20	-	-	-	-	-	-	Accommodation, food and beverage service activities
ข้อมูลข่าวสาร คอมพิวเตอร์ และการสื่อสาร	60	13	15	-	-	-	32	-	-	-	-	Information and communication
กิจกรรมอสังหาริมทรัพย์	57	16	21	20	-	-	-	-	-	-	-	Real estate activities
กิจกรรมทางวิชาชีพ วิทยาศาสตร์และเทคโนโลยี	17	10	7	-	-	-	-	-	-	-	-	Professional, scientific and technical activities
การให้เช่า บริการท่องเที่ยว และการบริการสนับสนุนอื่น ๆ	181	111	55	15	-	-	-	-	-	-	-	Administrative and support service activities
ศิลปะ ความบันเทิงและนันทนาการ	448	21	201	116	60	-	34	-	-	-	-	Arts, entertainment and recreation
กิจกรรมบริการอื่น ๆ	37	19	18	-	-	-	-	-	-	-	-	Other service activities
การผลิต	5,453	354	368	195	132	85	219	617	476	240	2,700	Manufacturing
การจัดการและการบำบัดน้ำเสีย ของเสียและสิ่งมีจุด	25	7	18	-	-	-	-	-	-	-	-	Sewerage, waste management and remediation activities
การก่อสร้าง	1,058	395	365	140	82	26	-	-	-	-	-	Construction
การขนส่งทางบก สถานที่เก็บสินค้า	54	22	14	18	-	-	-	-	-	-	-	Land transport and storage
กิจกรรมด้านโรงพยาบาลเอกชน	-	-	-	-	-	-	-	-	-	-	-	Private hospital activities

ที่มา : สำนักระเบิดและอุตสาหกรรม พ.ศ. 2555 (ข้อมูลพื้นฐาน) จังหวัด เพชรบูรณ์ สำนักงานสถิติแห่งชาติ กระทรวงเทคโนโลยีสารสนเทศและการสื่อสาร

Source : The 2012 Business and Industrial Census (Basic Information), Petchabun Province, National Statistical Office, Ministry of Information and Communication Technology.

ตาราง 15 จำนวนสถานประกอบการ จำแนกตามการขายสินค้าหรือบริการทางอินเทอร์เน็ต และกิจกรรมทางเศรษฐกิจ
 TABLE 15 NUMBER OF ESTABLISHMENTS BY SALES OF GOODS VIA INTERNET AND ECONOMIC ACTIVITY

กิจกรรมทางเศรษฐกิจ	จำนวน สถานประกอบการ Number of establishments	การขายสินค้าหรือบริการทางอินเทอร์เน็ต		Economic activity
		มี	ไม่มี	
		Sales of goods via internet Yes	No	
รวม	28,856	26	28,830	Total
การขายส่งและการขายปลีก การซ่อมแซมยานยนต์ และจักรยานยนต์	2,079	1	2,078	Wholesale and retail trade; repair of motor vehicles and motorcycles
การขายส่ง	1,387	-	1,387	Wholesale trade
การขายปลีก	10,900	2	10,898	Retail trade
ที่พักแรม บริการอาหารและเครื่องดื่ม	3,072	22	3,050	Accommodation, food and beverage service activities
ข้อมูลข่าวสาร คอมพิวเตอร์ และการสื่อสาร	124	1	123	Information and communication
กิจกรรมอสังหาริมทรัพย์	411	-	411	Real estate activities
กิจกรรมทางวิชาชีพ วิทยาศาสตร์และเทคโนโลยี	198	-	198	Professional, scientific and technical activities
การให้เช่า บริการท่องเที่ยว และการบริการสนับสนุนอื่น ๆ	771	-	771	Administrative and support service activities
ศิลปะ ความบันเทิงและนันทนาการ	356	-	356	Arts, entertainment and recreation
กิจกรรมบริการอื่น ๆ	2,411	-	2,411	Other service activities
การผลิต	6,191	-	6,191	Manufacturing
การจัดการและการบำบัดน้ำเสีย ของเสียและสิ่งปฏิกูล	24	-	24	Sewerage, waste management and remediation activities
การก่อสร้าง	378	-	378	Construction
การขนส่งทางบก สถานที่เก็บสินค้า	551	-	551	Land transport and storage
กิจกรรมด้านโรงพยาบาลเอกชน	3	-	3	Private hospital activities

ตาราง 15 จำนวนสถานประกอบการ จำแนกตามการขายสินค้าหรือบริการทางอินเทอร์เน็ต และกิจกรรมทางเศรษฐกิจ (ต่อ)

TABLE 15 NUMBER OF ESTABLISHMENTS BY SALES OF GOODS VIA INTERNET AND ECONOMIC ACTIVITY (Cont'd)

กิจกรรมทางเศรษฐกิจ	จำนวน สถานประกอบการ Number of establishments	การขายสินค้าหรือบริการทางอินเทอร์เน็ต		Economic activity
		Sales of goods via internet		
		มี	ไม่มี	
	Yes	No		
ในเขตเทศบาล	9,955	5	9,950	Municipal area
การขายส่งและการขายปลีก การซ่อมแซมยานยนต์ และจักรยานยนต์	876	1	875	Wholesale and retail trade; repair of motor vehicles and motorcycles
การขายส่ง	414	-	414	Wholesale trade
การขายปลีก	3,827	2	3,825	Retail trade
ที่พักแรม บริการอาหารและเครื่องดื่ม	1,248	2	1,246	Accommodation, food and beverage service activities
ข้อมูลข่าวสาร คอมพิวเตอร์ และการสื่อสาร	87	-	87	Information and communication
กิจกรรมอสังหาริมทรัพย์	267	-	267	Real estate activities
กิจกรรมทางวิชาชีพ วิทยาศาสตร์และเทคโนโลยี	163	-	163	Professional, scientific and technical activities
การให้เช่า บริการท่องเที่ยว และการบริการสนับสนุนอื่น ๆ	301	-	301	Administrative and support service activities
ศิลปะ ความบันเทิงและนันทนาการ	171	-	171	Arts, entertainment and recreation
กิจกรรมบริการอื่น ๆ	1,195	-	1,195	Other service activities
การผลิต	1,219	-	1,219	Manufacturing
การจัดการและการบำบัดน้ำเสีย ของเสียและสิ่งปฏิกูล	5	-	5	Sewerage, waste management and remediation activities
การก่อสร้าง	82	-	82	Construction
การขนส่งทางบก สถานที่เก็บสินค้า	97	-	97	Land transport and storage
กิจกรรมด้านโรงพยาบาลเอกชน	3	-	3	Private hospital activities

ตาราง 15 จำนวนสถานประกอบการ จำแนกตามการขายสินค้าหรือบริการทางอินเทอร์เน็ต และกิจกรรมทางเศรษฐกิจ (ต่อ)

TABLE 15 NUMBER OF ESTABLISHMENTS BY SALES OF GOODS VIA INTERNET AND ECONOMIC ACTIVITY (Cont'd)

กิจกรรมทางเศรษฐกิจ	จำนวน สถานประกอบการ Number of establishments	การขายสินค้าหรือบริการทางอินเทอร์เน็ต		Economic activity
		Sales of goods via internet		
		มี	ไม่มี	
	Yes	No		
นอกเขตเทศบาล	18,901	21	18,880	Non - municipal area
การขายส่งและการขายปลีก การซ่อมแซมยานยนต์ และจักรยานยนต์	1,203	-	1,203	Wholesale and retail trade; repair of motor vehicles and motorcycles
การขายส่ง	973	-	973	Wholesale trade
การขายปลีก	7,073	-	7,073	Retail trade
ที่พักแรม บริการอาหารและเครื่องดื่ม	1,824	20	1,804	Accommodation, food and beverage service activities
ข้อมูลข่าวสาร คอมพิวเตอร์ และการสื่อสาร	37	1	36	Information and communication
กิจกรรมอสังหาริมทรัพย์	144	-	144	Real estate activities
กิจกรรมทางวิชาชีพ วิทยาศาสตร์และเทคโนโลยี	35	-	35	Professional, scientific and technical activities
การให้เช่า บริการท่องเที่ยว และการบริการสนับสนุนอื่น ๆ	470	-	470	Administrative and support service activities
ศิลปะ ความบันเทิงและนันทนาการ	185	-	185	Arts, entertainment and recreation
กิจกรรมบริการอื่น ๆ	1,216	-	1,216	Other service activities
การผลิต	4,972	-	4,972	Manufacturing
การจัดการและการบำบัดน้ำเสีย ของเสียและสิ่งปฏิกูล	19	-	19	Sewerage, waste management and remediation activities
การก่อสร้าง	296	-	296	Construction
การขนส่งทางบก สถานที่เก็บสินค้า	454	-	454	Land transport and storage
กิจกรรมด้านโรงพยาบาลเอกชน	-	-	-	Private hospital activities

ที่มา : สำนักบริหารธุรกิจและอุตสาหกรรม พ.ศ. 2555 (ข้อมูลพื้นฐาน) จังหวัด เพชรบูรณ์ สำนักงานสถิติแห่งชาติ กระทรวงเทคโนโลยีสารสนเทศและการสื่อสาร

Source : The 2012 Business and Industrial Census (Basic Information), Phetchabun Province, National Statistical Office, Ministry of Information and Communication Technology.

ภาคผนวก

ภาคผนวก

1. แนวคิดและคำนิยาม

1.1 สถานประกอบการ

หมายถึง สถานที่หรือบางส่วนของสถานที่ที่มีที่ตั้งที่แน่นอน และมีการดำเนินกิจกรรมทางเศรษฐกิจ ไม่ว่าจะกิจกรรมนั้นจะดำเนินงานโดยบุคคลที่เป็นเจ้าของหรือควบคุมกิจการโดยนิติบุคคลก็ตาม

1.2 กิจกรรมทางเศรษฐกิจ

การจัดทำสำมะโนธุรกิจและอุตสาหกรรม พ.ศ. 2555 ได้จัดจำแนกสถานประกอบการตามการดำเนินกิจกรรมทางเศรษฐกิจ ตามการจัดประเภทมาตรฐานอุตสาหกรรมประเทศไทย ปี 2552 (Thailand Standard Industrial Classification: TSIC-2009) ดังนี้

1) การขายส่ง การขายปลีก การซ่อมแซมยานยนต์และจักรยายนต์ ได้แก่

- การดำเนินกิจกรรมทั้งหมด (ยกเว้นการผลิตและการให้เช่า) ที่เกี่ยวข้องกับยานยนต์และจักรยายนต์ รวมถึงรถบรรทุก เช่น การขายส่ง และขายปลีกยานยนต์ รถจักรยานยนต์ทั้งใหม่และที่ใช้แล้ว รวมทั้งการบำรุงรักษาและการซ่อมแซม การขายอะไหล่ และชิ้นส่วนอุปกรณ์สำหรับยานยนต์และจักรยายนต์ การดำเนินกิจการที่เกี่ยวข้องกับตัวแทนขายส่งหรือขายปลีกยานยนต์ รวมถึง การล้าง การขัดเงายานยนต์ อยู่ซ่อมรถยนต์ ฯลฯ

2) การขายส่ง ได้แก่

- การขายส่งที่ดำเนินงานด้วยตนเองหรือทำโดยได้รับค่าตอบแทนหรือตามสัญญาจ้าง (การขายเพื่อค่าคอมมิชชั่น/ค่านายหน้า) ซึ่งเกี่ยวกับการขายส่งภายในประเทศและระหว่างประเทศ (นำเข้า/ส่งออก)

- การขายส่ง คือ การขายต่อ (การขายสินค้าที่ไม่มีการเปลี่ยนแปลงสภาพสินค้า) สินค้าใหม่และที่ใช้แล้วให้แก่ผู้ขายปลีก หรือการค้าแบบธุรกิจสู่ธุรกิจ เช่น ขายให้กับผู้ใช้ในงานอุตสาหกรรม พาณิชยกรรม สถาบัน หรือผู้ใช้งานในวิชาชีพ หรือขายต่อให้กับผู้ขายส่งรายอื่น ๆ หรือบุคคล/บริษัทที่ทำหน้าที่ตัวแทนหรือนายหน้าซื้อขายสินค้า ประเภทของธุรกิจที่สำคัญ ได้แก่ พ่อค้าขายส่งคือ ผู้ขายส่งที่ดำเนินกิจการซื้อและขายสินค้าของตนเอง เช่น พ่อค้าขายส่ง ผู้แทนจำหน่ายสินค้าอุตสาหกรรม ผู้ส่งสินค้าออก ผู้นำเข้าสินค้า และการรวมกลุ่มสหกรณ์เพื่อซื้อสินค้า สาขาและสำนักงานขาย (ไม่ใช่ร้านค้าปลีก) ซึ่งมีหน่วยผลิตหรือเหมืองแร่ (ที่แยกตัวออกมาต่างหาก) เป็นผู้ควบคุมดูแล โดยมีวัตถุประสงค์เพื่อการจำหน่ายสินค้า และแทบจะไม่เคยส่งสินค้าเพื่อให้โรงงานหรือแหล่งผลิตส่งสินค้าให้โดยตรง ทั้งนี้รวมถึงนายหน้าซื้อขายสินค้า การขายเพื่อค่านายหน้าและตัวแทนจำหน่าย และกลุ่มผู้ประกอบการ ผู้ซื้อและกลุ่มสหกรณ์ซึ่งดำเนินกิจการเกี่ยวข้องกับการจำหน่ายผลิตภัณฑ์เกษตรออกสู่ตลาด ผู้ขายส่งมักทำการรวบรวมสินค้าในปริมาณมากมาคัดแยกขนาดและคัดคุณภาพสินค้า นำสินค้ามาจัดแบ่งและทำการบรรจุหีบห่อใหม่เพื่อจำหน่ายต่อ เช่น ร้านขายยาที่ดำเนินกิจกรรมเก็บสินค้า แขนง เย็น จัดส่ง และจัดวางสินค้า ทำการส่งเสริมการขายให้แก่ลูกค้าและออกแบบฉลาก

3) การขายปลีก ได้แก่

- การนำสินค้าใหม่และสินค้าใช้แล้วมาขายต่อให้แก่ประชาชนทั่วไป (สินค้าที่นำมาขายไม่มีการเปลี่ยนแปลงสภาพ) เพื่อการบริโภคหรือใช้ประโยชน์ส่วนบุคคลหรือครัวเรือน โดยขายสินค้าผ่านทางช่องทางการจำหน่ายต่าง ๆ เช่น ร้านค้า ห้างสรรพสินค้า สหกรณ์ผู้บริโภค ฯลฯ

4) ที่พักแรม บริการอาหารและเครื่องดื่ม ได้แก่

- การบริการที่พักแรมชั่วคราว/ระยะสั้นแก่นักเดินทางและนักท่องเที่ยว รวมถึงการบริการที่พักระยะยาวสำหรับนักเรียน/นักศึกษา พนักงาน และบุคคลอื่นที่คล้ายกัน ซึ่งบางแห่งอาจแบ่งให้บริการเฉพาะที่พัก ขณะที่บางแห่งให้บริการทั้งที่พัก อาหาร และ/หรือสิ่งอำนวยความสะดวกเพื่อนันทนาการ เช่น โรงแรม โมเต็ล หอพัก ห้องพักภายในบ้าน เกสต์เฮ้าส์ ที่พักแรมเยาวชน ที่พักชั่วคราว เป็นต้น

- กิจกรรมการขายอาหารและเครื่องดื่ม ที่จัดเตรียมไว้พร้อมที่จะบริโภคได้ทันที ไม่ว่าจะเป็นร้านอาหารทั่วไป ร้านอาหารแบบบริการตนเอง เช่น ภัตตาคาร คาเฟ่ สถานที่บริการขายอาหารกลางวัน และร้านขายเครื่องดื่ม เป็นต้น

5) ข้อมูลข่าวสาร คอมพิวเตอร์ และการสื่อสาร ได้แก่

- กิจกรรมการจัดพิมพ์จำหน่ายหรือเผยแพร่หนังสือ โบรชัวร์ ใบปลิว พจนานุกรม สารานุกรม แผนที่โลก แผนที่และแผนภูมิ การจัดพิมพ์จำหน่ายหรือเผยแพร่หนังสือพิมพ์ วารสาร และนิตยสาร นามานุกรม รายชื่อและที่อยู่ทางไปรษณีย์ของผู้ที่ได้รับข้อมูลข่าวสารหรือโฆษณาเป็นประจำ รวมถึงการจัดทำซอฟต์แวร์สำเร็จรูป

- กิจกรรมการผลิตภาพยนตร์ทั้งที่ฉายและไม่ได้ฉายในโรงภาพยนตร์ ไม่ว่าจะเป็นบันทึกลงบนแผ่นฟิล์ม เทปวีดิทัศน์ หรือดิสก์ เพื่อที่จะนำไปฉายในโรงภาพยนตร์หรือเพื่อออกอากาศทางโทรทัศน์ กิจกรรมสนับสนุน เช่น การลำดับภาพยนตร์ การตัดต่อภาพยนตร์ การพากย์ภาพยนตร์ ฯลฯ การเผยแพร่/จำหน่ายภาพยนตร์ให้แก่อุตสาหกรรมอื่นๆ การฉายภาพยนตร์ รวมถึงการซื้อและขายสิทธิ์การเผยแพร่/จำหน่ายภาพยนตร์

- กิจกรรมการสร้างสรรค์เนื้อหาและการได้มาของสิทธิ์ในการเผยแพร่และการแพร่ภาพกระจายเสียงทางวิทยุ โทรทัศน์ ตามรายการบันเทิง รายการข่าว รายการสนทนา และที่คล้ายกัน การแพร่ภาพกระจายเสียงข้อมูลร่วมกันทั้งทางวิทยุหรือโทรทัศน์ผ่านทางเทคโนโลยีต่างๆ เช่น ทางอากาศ ทางดาวเทียม ทางเครือข่ายเคเบิล หรือทางอินเทอร์เน็ต รวมถึงการผลิตรายการ (ที่มีรูปแบบรายการที่ค่อนข้างจำกัด เช่น รายการข่าว รายการกีฬา รายการเพื่อการศึกษา หรือรายการสำหรับเด็ก) เพื่อให้บุคคลที่สามนำรายการดังกล่าวไปแพร่ภาพกระจายเสียงให้แก่ลูกค้าเฉพาะกลุ่ม ซึ่งเป็นผู้บอกรับเป็นสมาชิกหรือเสียค่าธรรมเนียมเข้าชม

- กิจกรรมโทรคมนาคมและบริการที่เกี่ยวข้อง เช่น การส่งสัญญาณเสียงพูด ข้อมูล ข้อความ เสียง และภาพ ระบบการส่งสัญญาณอาจดำเนินการโดยใช้เทคโนโลยีอย่างใดอย่างหนึ่งหรือหลายอย่างประกอบกัน โดยไม่เกี่ยวข้องกันกับส่วนของการผลิตข้อมูล

- กิจกรรมการบริการความรู้ความชำนาญทางด้านเทคโนโลยีสารสนเทศ เช่น การเขียนการแก้ไข การทดสอบ การให้ความช่วยเหลือและแก้ไขปัญหาทางด้านซอฟต์แวร์ การวางแผนและการ

ออกแบบระบบคอมพิวเตอร์ ซึ่งประกอบด้วยส่วนของฮาร์ดแวร์ ซอฟต์แวร์ และเทคโนโลยีการสื่อสารรวมเข้าด้วยกัน การจัดการและดำเนินการเกี่ยวกับระบบคอมพิวเตอร์ ณ สถานที่ของลูกค้า และ/หรือ สิ่งอำนวยความสะดวกในการประมวลผลข้อมูล และกิจกรรมด้านวิชาชีพและเทคนิคทางด้านคอมพิวเตอร์อื่นๆ

- กิจกรรมเว็บทำ กิจกรรมการประมวลผลข้อมูล การจัดการและการให้เข้าพื้นที่บนเครื่องแม่ข่าย (web hosting) รวมถึงกิจกรรมอื่นๆ ที่มีวัตถุประสงค์เพื่อการบริการข้อมูลเป็นหลัก

6) กิจกรรมอสังหาริมทรัพย์ ได้แก่

- การซื้อหรือการขายอสังหาริมทรัพย์ การให้เช่าอสังหาริมทรัพย์ การบริการอสังหาริมทรัพย์อื่น ๆ เช่น การประเมินราคาอสังหาริมทรัพย์ หรือทำหน้าที่เป็นผู้จัดการดูแลผลประโยชน์ของคู่สัญญา (escrow agent) ด้านอสังหาริมทรัพย์ อาจดำเนินการโดยมีอสังหาริมทรัพย์เป็นของตนเองหรือเช่าจากผู้อื่นก็ได้ และอาจดำเนินการโดยได้รับค่าตอบแทนหรือสัญญาจ้าง รวมถึงการพัฒนาโครงการก่อสร้างของตนเองเพื่อให้เช่าพื้นที่

7) กิจกรรมทางวิชาชีพ วิทยาศาสตร์และเทคนิค ได้แก่

- การให้คำปรึกษาและการเป็นตัวแทนในคดีแพ่ง คดีอาญาหรือข้อพิพาทด้านแรงงาน รวมถึงการเตรียมเอกสารทางกฎหมาย การตรวจสอบบัญชี การเตรียมงบการเงินและการทำบัญชี

- การให้คำปรึกษาและให้ความช่วยเหลือแก่ธุรกิจและองค์กรอื่น ๆ ทางด้านการบริหารจัดการ เช่น การวางแผนกลยุทธ์และองค์กร การวางแผนทางการเงินและการจัดทำงบประมาณ การกำหนดเป้าหมายและนโยบายทางการตลาด การกำหนดนโยบาย ภารกิจ แผนงานด้านทรัพยากรมนุษย์ การจัดตารางการผลิต และจัดทำแผนควบคุม รวมถึงการควบคุมดูแลและบริหารจัดการหน่วยอื่นๆ ของบริษัทหรือวิสาหกิจเดียวกัน

- การบริการด้านสถาปัตยกรรม วิศวกรรม การจัดทำแบบแปลน การตรวจสอบอาคาร การสำรวจ และการทำแผนที่ รวมถึงการบริการทดสอบทางกายภาพ ทางเคมี และการทดสอบเพื่อการวิเคราะห์ด้านอื่นๆ

- กิจกรรมการวิจัยพื้นฐาน เป็นการศึกษาค้นคว้าในเชิงทฤษฎีหรือเชิงทดลอง การวิจัยประยุกต์ เป็นการศึกษาเพื่อหาความรู้ใหม่ๆ และการทดลองเชิงพัฒนา เป็นการศึกษาอย่างมีระบบ ซึ่งการวิจัยและการพัฒนาเชิงทดลอง มีทางด้านวิทยาศาสตร์ธรรมชาติและวิศวกรรม สังคมศาสตร์และมนุษยศาสตร์

- การสร้างสรรค์งานโฆษณาและการกำหนดรูปแบบงานโฆษณาในนิตยสาร หนังสือพิมพ์ วิทยุ โทรทัศน์ หรือสื่อโฆษณาอื่น ๆ รวมถึงการออกแบบโครงสร้างและสถานที่จัดแสดงโฆษณา

- การให้บริการด้านวิชาชีพ วิทยาศาสตร์ และเทคนิคอื่น ๆ เช่น การตกแต่งภายใน การออกแบบผลิตภัณฑ์ทางอุตสาหกรรม การถ่ายภาพ การแปลเอกสารและล่าม การบริการให้คำปรึกษาด้านสิ่งแวดล้อม ฯลฯ

8) การให้เช่า บริการท่องเที่ยว และการบริการสนับสนุนอื่น ๆ ได้แก่

- การให้เช่ายานยนต์ อุปกรณ์เพื่อการกีฬาและนันทนาการ เครื่องอุปกรณ์การขนส่ง เครื่องจักรและอุปกรณ์อื่น ๆ ของใช้ส่วนบุคคลและของใช้ในครัวเรือน

- กิจกรรมการจ้างงาน ตัวแทนจัดหางาน คัดเลือกนักแสดงภาพยนตร์ โทรทัศน์ และการแสดงอื่น ๆ
- กิจกรรมของตัวแทนธุรกิจท่องเที่ยว การจัดนำเที่ยว การบริการสำรองอื่น ๆ และกิจกรรมมัคคุเทศก์ กิจกรรมการขายตั๋วเข้าชมภาพยนตร์ การแสดงละคร คอนเสิร์ต และการแข่งขันกีฬา
- การบริการระบบรักษาความปลอดภัย บริการยาม และการสืบสวน
- การบริการสนับสนุนทั่วไป เช่น การทำความสะอาดภายในและภายนอกอาคารทุกประเภท เครื่องจักรอุตสาหกรรม รถไฟ รถบัส เครื่องบิน ฯลฯ ตลอดจนการให้บริการดูแลและบำรุงรักษาภูมิทัศน์
- การบริการด้านการบริหาร สนับสนุนการดำเนินงานของสำนักงานและกิจกรรมอื่นๆ ที่สนับสนุนทางธุรกิจ เช่น การจัดประชุมและการสัมมนา การแสดงสินค้า กิจกรรมของตัวแทนจัดเก็บเงิน การบริการข้อมูลเครดิต การบรรจุหีบห่อ กิจกรรมศูนย์บริการลูกค้าทางโทรศัพท์ (call centre) การให้เช่าตู้เก็บเอกสารส่วนตัว (mailbox)

9) ศิลปะ ความบันเทิง และนันทนาการ ได้แก่

- กิจกรรมการสร้างสรรค์ศิลปะ เช่น จิตรกร ช่างปั้น ช่างแกะสลัก ช่างทำพิมพ์ นักเขียน / นักหนังสือพิมพ์อิสระทุกสาขา การแสดงละครเวที คอนเสิร์ต ฯลฯ
- กิจกรรมห้องสมุด กิจกรรมหอจดหมายเหตุ กิจกรรมพิพิธภัณฑ์ สวนพฤกษชาติและสวนสัตว์ แหล่งโบราณสถาน การอนุรักษ์ทางประวัติศาสตร์ ฯลฯ
- การพนันและการเสี่ยงโชค เช่น การขายลอตเตอรี่/สลากกินแบ่งทุกประเภท
- กิจกรรมด้านการนันทนาการ ความบันเทิง และกีฬา เช่น สนามฟุตบอล สนามเทนนิส สระว่ายน้ำ ฯลฯ

10) กิจกรรมบริการอื่นๆ ได้แก่

- การซ่อมและบำรุงรักษาคอมพิวเตอร์และอุปกรณ์ต่อพ่วง อุปกรณ์สื่อสารโทรคมนาคม ของใช้ส่วนบุคคลและของใช้ในครัวเรือน
- กิจกรรมบริการส่วนบุคคลอื่น ๆ เช่น การบริการซักรีดและซักแห้งผลิตภัณฑ์สิ่งทอ และขนสัตว์ การแต่งผมและการเสริมสวยอื่นๆ การทำศพ และกิจกรรมที่เกี่ยวข้อง เป็นต้น

11) การผลิต ได้แก่

การเปลี่ยนรูปวัตถุดิบให้เป็นผลิตภัณฑ์ชนิดใหม่ด้วยเครื่องจักรกลหรือเคมีภัณฑ์ โดยไม่คำนึงถึงว่างานนั้นทำด้วยเครื่องจักรหรือด้วยมือ หรือทำในโรงงาน โรงซ่อม หรือเคหะสถาน หรือผลิตภัณฑ์นั้นจะนำมาขายส่งหรือขายปลีกก็ตาม การประกอบชิ้นส่วนของผลิตภัณฑ์ที่ผลิตขึ้นนับว่าเป็นการผลิตด้วย

12) การจัดการและการบำบัดน้ำเสีย ของเสียและสิ่งปฏิกูล ได้แก่

- การดำเนินการของระบบท่อระบายของเสียหรือการบำบัดสิ่งปฏิกูล โดยการเก็บกัก การบำบัด และการกำจัดน้ำเสียและสิ่งปฏิกูล

- การเก็บ การบำบัด การจำกัด และการขนย้ายของเสียจากชุมชนหรือจากอุตสาหกรรม รวมถึงการดำเนินการเพื่อนำของเสียกลับมาใช้ใหม่
- การบริการบำบัด เช่น การทำความสะอาดอาคารและสถานที่ พื้นดิน น้ำบนพื้นผิวดิน หรือน้ำใต้ดินที่มีสิ่งปนเปื้อน

13) การก่อสร้าง ได้แก่

- กิจกรรมการก่อสร้างทั่วไป และการก่อสร้างเฉพาะทางสำหรับอาคารและงานวิศวกรรมโยธา รวมถึงการก่อสร้างใหม่ การซ่อมแซม การต่อเติม และการดัดแปลง และการรื้อทำลายอาคาร การสร้างโดยประกอบขึ้นส่วนอาคารหรือสิ่งก่อสร้างสำเร็จรูป ณ สถานที่ก่อสร้าง และการก่อสร้างอาคารที่มีลักษณะชั่วคราว หรือสิ่งก่อสร้างด้านวิศวกรรมโยธา อุตสาหกรรมก่อสร้างประกอบด้วยสถานประกอบการที่ดำเนินกิจการดังต่อไปนี้
 - การก่อสร้างอาคาร ทั้งที่เป็นที่อยู่อาศัยและไม่ใช่ที่อยู่อาศัย เช่น บ้านเดี่ยว บ้านอยู่อาศัย แบบหลายครอบครัว อาคารสูง การปรับปรุงอาคาร/สิ่งก่อสร้างเพื่ออยู่อาศัย การประกอบอาคารเพื่ออยู่อาศัย สำเร็จรูป ณ สถานที่ก่อสร้าง โรงงาน โรงพยาบาล โรงเรียน โรงแรม ร้านค้า อาคารสำนักงาน ห้างสรรพสินค้า โรงจอดรถ โกดังสินค้า โรงยิม ฯลฯ
 - งานวิศวกรรมโยธา เช่น ทางหลวง ถนน สะพาน อุโมงค์ ทางรถไฟ สนามบิน ท่าเรือ และโครงการทางน้ำอื่น ๆ ระบบชลประทาน ระบบระบายน้ำ สิ่งอำนวยความสะดวกทางอุตสาหกรรม ท่อส่ง และสายไฟฟ้า สนามกีฬา ซึ่งหมายรวมทั้งการก่อสร้างใหม่ การต่อเติม ดัดแปลง และซ่อมแซมด้วย
 - งานก่อสร้างเฉพาะทาง เช่น ส่วนประกอบของอาคารและงานวิศวกรรมโยธาโดยไม่ได้รับผิดชอบโครงการทั้งหมด งานตอกเสาเข็ม งานฐานราก งานโครงสร้าง งานคอนกรีต งานก่ออิฐ งานก่อหิน งานนั่งร้าน งานมุงหลังคา ติดตั้งลิฟต์ บันไดเลื่อน การรื้อถอน การติดตั้งกระจก การฉาบปูน การทาสี ตกแต่งอาคาร การติดตั้งและปูพื้นด้วยวัสดุต่าง ๆ การขัดพื้น ฯลฯ

14) การขนส่งทางบก สถานที่เก็บสินค้า ได้แก่

- การขนส่งผู้โดยสารทางบกอื่น ๆ ที่มีตารางเวลา และที่ไม่มีตารางเวลา รวมถึงการขนส่งสินค้าทางถนน
- การดำเนินการเกี่ยวกับสิ่งอำนวยความสะดวกในการเก็บสินค้าทุกชนิดและสถานที่เก็บสินค้าทุกประเภท เช่น การดำเนินงานของไซโลเก็บธัญพืช สถานที่เก็บสินค้าแช่เย็น แท็งก์เก็บสินค้า สินค้าประเภทเฟอร์นิเจอร์ รถยนต์ ไม้ซุง ก๊าซและน้ำมัน สารเคมี สิ่งทอ อาหารและผลิตภัณฑ์ทางการเกษตร ฯลฯ ทั้งนี้รวมถึงการเก็บสินค้าในเขตการค้าระหว่างประเทศด้วย

15) กิจกรรมด้านโรงพยาบาลเอกชน ได้แก่

- กิจกรรมของโรงพยาบาลทั่วไปและโรงพยาบาลเฉพาะโรค สถานพักฟื้นสำหรับผู้ป่วย ศูนย์ป้องกันโรค โรงพยาบาลโรคจิต ศูนย์ฟื้นฟู (ที่มีการรักษาทางการแพทย์) สถานพยาบาล
- กิจกรรมที่ให้บริการสำหรับผู้ป่วยในเป็นส่วนใหญ่ และทำการรักษาภายใต้คำแนะนำของแพทย์ ซึ่งประกอบด้วยบริการบริการของคณะแพทย์และผู้ช่วยแพทย์สิ่งอำนวยความสะดวก

ในห้องปฏิบัติการและทางด้านเทคนิค รวมทั้งการบริการทางด้านรังสีวิทยาและวิสัญญีวิทยา สิ่งอำนวยความสะดวกด้านอาหารและด้านอื่น ๆ ของโรงพยาบาล เช่น การบริการด้านห้องฉุกเฉิน

1.3 รูปแบบการจัดตั้งตามกฎหมาย

1) **ส่วนบุคคล** หมายถึง สถานประกอบการที่มีเจ้าของเป็นบุคคลธรรมดาคนเดียวหรือหลายคนรวมกัน และให้หมายรวมถึง ห้างหุ้นส่วนสามัญที่ไม่จดทะเบียนเป็นนิติบุคคลด้วย

2) **ห้างหุ้นส่วนจำกัด (หจก.)** **ห้างหุ้นส่วนสามัญนิติบุคคล (หสน.)** หมายถึง สถานประกอบการที่จัดตั้งขึ้นโดยคณะบุคคลตั้งแต่ 2 คนขึ้นไป รวมหุ้นกันเพื่อประกอบกิจการ และรับผิดชอบร่วมกันโดยจดทะเบียนถูกต้องตามกฎหมาย

3) **บริษัทจำกัด บริษัทจำกัด (มหาชน)**

- **บริษัทจำกัด : (บจก.)** หมายถึง สถานประกอบการที่จัดตั้งขึ้นโดยผู้ริเริ่มคณะหนึ่ง และได้จดทะเบียนถูกต้องตามกฎหมาย โดยมีผู้ริเริ่มดำเนินการอย่างน้อย 7 คนขึ้นไป

- **บริษัทจำกัด (มหาชน) : (บมจ.)** หมายถึง สถานประกอบการที่จัดตั้งขึ้นโดยการจดทะเบียนจัดตั้งบริษัท การควบบริษัท หรือการแปรสภาพบริษัท และวัตถุประสงค์ที่จะขายหุ้นต่อประชาชน โดยมีผู้ริเริ่มดำเนินการตั้งแต่ 15 คนขึ้นไป

4) **ส่วนราชการ รัฐวิสาหกิจ** หมายถึง สถานประกอบการที่รัฐบาลเป็นเจ้าของ หรือมีทุนอยู่ด้วยไม่น้อยกว่าร้อยละ 50 ของทุนทั้งหมด ในที่นี้ให้หมายรวมถึงสถานประกอบการที่ดำเนินการโดยรัฐบาลด้วย

5) **สหกรณ์** หมายถึง สถานประกอบการที่จัดตั้งขึ้นในรูปของสหกรณ์ โดยจดทะเบียนถูกต้องตามกฎหมายว่าด้วยสหกรณ์ โดยมีผู้ก่อตั้งไม่น้อยกว่า 10 คน

6) **อื่น ๆ** หมายถึง สถานประกอบการที่จัดตั้งในรูปแบบอื่น ๆ นอกจากที่กล่าวข้างต้น เช่น มูลนิธิ สโมสร สมาคม กลุ่มแม่บ้าน ชมรมต่างๆ ร้านค้าสาธิต เป็นต้น

1.4 รูปแบบการจัดตั้งทางเศรษฐกิจ

1) **สำนักงานแห่งเดียว** หมายถึง สถานประกอบการที่ไม่มีหน่วยงานย่อยหรือสาขาอื่นใด และไม่ใช่งานย่อยหรือสาขาของสถานประกอบการอื่น

2) **สำนักงานใหญ่** หมายถึง สถานประกอบการที่เป็นเจ้าของ และควบคุมกิจการของสถานประกอบการอื่น ที่เป็นสำนักงานสาขาหรือหน่วยงานย่อย

3) **สำนักงานสาขา** หมายถึง สถานประกอบการที่เป็นสาขา หรือหน่วยงานย่อยของสถานประกอบการอื่นที่เป็นสำนักงานใหญ่

4) **อื่น ๆ** หมายถึง สถานประกอบการที่จัดตั้งในรูปแบบอื่น ๆ นอกจากที่กล่าวข้างต้น

1.5 คนทำงาน

หมายถึง คนที่ทำงานในสถานประกอบการทั้งที่ได้รับเงินเดือนและไม่ได้รับเงินเดือนที่สถานประกอบการมีอยู่ตามปกติ รวมทั้งผู้ที่ปกติทำงานอยู่ในสถานประกอบการแห่งนี้ แต่ในวันดังกล่าวไม่ได้มาทำงาน เนื่องจากเจ็บป่วย ลาหยุด พักผ่อน โดยได้รับค่าจ้าง/เงินเดือน **คนทำงานประกอบด้วย**

1) **คนทำงานทั้งสิ้น** ได้แก่ เจ้าของกิจการ หุ้นส่วน หรือสมาชิกในครอบครัวที่ทำงานให้กับสถานประกอบการ ผู้ที่มาฝึกงาน หรือผู้ปฏิบัติงานในสถานประกอบการซึ่งมีจำนวนชั่วโมงทำงานไม่ต่ำกว่าสัปดาห์ละ 20 ชั่วโมง โดยเจ้าของหรือผู้ประกอบการอาจให้เงิน อาหาร เครื่องนุ่งห่ม หรือช่วยเหลือเกื้อกูลอย่างอื่น ๆ แต่ไม่ต้องรับผิดชอบในเรื่องการจ่ายค่าแรงให้ตามกฎหมาย

2) **ลูกจ้าง** ได้แก่ ผู้ที่ปฏิบัติงานให้กับสถานประกอบการ โดยได้รับเงินเดือนหรือค่าจ้างเป็นประจำ ตั้งแต่ระดับบริหาร นักวิชาการ เสมียน พนักงานต่าง ๆ เช่น ผู้จัดการ ผู้อำนวยการ ผู้ปฏิบัติงานในห้องทดลอง พนักงานขาย และลูกจ้างที่ทำงานในกรรมวิธีการผลิต เป็นต้น ค่าจ้างที่ได้รับอาจเป็นรายปักษ์ รายสัปดาห์ รายวัน รายชั่วโมง หรือรายชิ้น ก็ได้ นอกจากนี้ยังรวมถึงผู้ที่สถานประกอบการส่งไปประจำที่สถานประกอบการอื่นด้วย เช่น พนักงานรักษาความปลอดภัย คนทำความสะอาด พนักงานขายตามห้างสรรพสินค้า เป็นต้น

ไม่รวมคนทำงาน ดังต่อไปนี้

- (1) ผู้บริหารหรือผู้ถือหุ้นที่ได้รับเบี้ยประชุมเป็นครั้งคราว
- (2) คนทำงานของสถานประกอบการอื่นที่มาปฏิบัติงานประจำที่สถานประกอบการแห่งนี้
- (3) คนทำงานที่รับงานไปทำที่บ้านแล้วนำมาส่งโดยไม่ได้ลงทุนซื้อวัสดุ อุปกรณ์ (แต่ถ้ามีการใช้เครื่องมือส่วนตัวเล็กน้อยได้ เช่น มีด เข็ม ด้าย)
- (4) คนงานที่ทำงานเป็นระยะเวลานาน เช่น ลาไปรับราชการทหาร
- (5) คนที่สถานประกอบการจ้างมาทำงานเฉพาะอย่างเป็นครั้งคราว เช่น กรรมกรที่จ้างมาขนของ พนักงานเดินตลาดหรือตัวแทนขายที่ไม่มีเงินเดือนประจำ

1.6 การขายสินค้าหรือบริการทางอินเทอร์เน็ต

สถานประกอบการที่มีการขายสินค้าหรือบริการให้ลูกค้าผ่านทางอินเทอร์เน็ต หมายถึง การให้ลูกค้าสั่งซื้อ สั่งจองสินค้าหรือบริการผ่านทางอินเทอร์เน็ต (ผ่านทางหน้าเว็บไซต์หรือทาง E-mail) ส่วนการชำระเงินหรือการจัดส่งของจะทำผ่านช่องทางใดก็ได้

2. วิธีการเก็บรวบรวมข้อมูล

การเก็บรวบรวมข้อมูลใช้วิธีส่งเจ้าหน้าที่ ซึ่งเป็นข้าราชการและลูกจ้างของสำนักงานสถิติแห่งชาติ ออกไปทำการสัมภาษณ์เจ้าของ ผู้ประกอบการหรือผู้ที่ได้รับมอบหมายให้ตอบข้อมูล โดยดำเนินการดังนี้

2.1 ขั้นการเก็บรวบรวมข้อมูลพื้นฐาน ระหว่างเดือนมีนาคม – มิถุนายน 2554

2.2 ขั้นการเก็บรวบรวมข้อมูลรายละเอียด ระหว่างเดือนเมษายน – กรกฎาคม 2555

3. การประมวลผลข้อมูล

การประมวลผลข้อมูลพื้นฐานทุกขั้นตอน และการจัดทำรายงานผลระดับจังหวัด ดำเนินการที่สำนักงานสถิติจังหวัด โดยสำนักงานสถิติแห่งชาติในส่วนกลางให้การสนับสนุนทางด้านวิชาการ เช่น การจัดทำโปรแกรมสำหรับการบันทึกข้อมูลและประมวลผลข้อมูล และการจัดทำต้นแบบตารางเสนอผลและรายงานผล เป็นต้น สำหรับข้อมูลพื้นฐานระดับภาคและทั่วประเทศรวมทั้งข้อมูลรายละเอียดเกี่ยวกับการดำเนินกิจการของสถานประกอบการทำการประมวลผลและจัดทำรายงานที่สำนักงานสถิติแห่งชาติในส่วนกลาง

4. การนำเสนอผลและจัดทำรายงาน

การจัดทำรายงานผลสำมะโนธุรกิจและอุตสาหกรรม พ.ศ. 2555 (ข้อมูลพื้นฐาน) มีดังนี้

4.1 รายงานผลเบื้องต้น จำนวน 7 ฉบับ ประกอบด้วย รายงานผลของกรุงเทพมหานคร ปริมณฑล ภาคกลาง ภาคเหนือ ภาคตะวันออกเฉียงเหนือ ภาคใต้ และทั่วราชอาณาจักร

4.2 รายงานฉบับสมบูรณ์ระดับจังหวัด จำนวน 77 ฉบับ (รวมกรุงเทพมหานคร)

4.3 รายงานฉบับสมบูรณ์ระดับภาคและทั่วราชอาณาจักร จำนวน 6 ฉบับ ประกอบด้วย รายงานผลของ ปริมณฑล ภาคกลาง ภาคเหนือ ภาคตะวันออกเฉียงเหนือ ภาคใต้ และทั่วราชอาณาจักร

คณะผู้จัดทำ CD - ROM

หน่วยงานเจ้าของเรื่อง

สำนักงานสถิติจังหวัดเพชรบูรณ์
โทร. 0 5672 9773

หน่วยงานผลิตและออกแบบ

กลุ่มบูรณาการข้อมูลสถิติ
สำนักงานสถิติพยากรณ์
โทร. 0 2141 7494

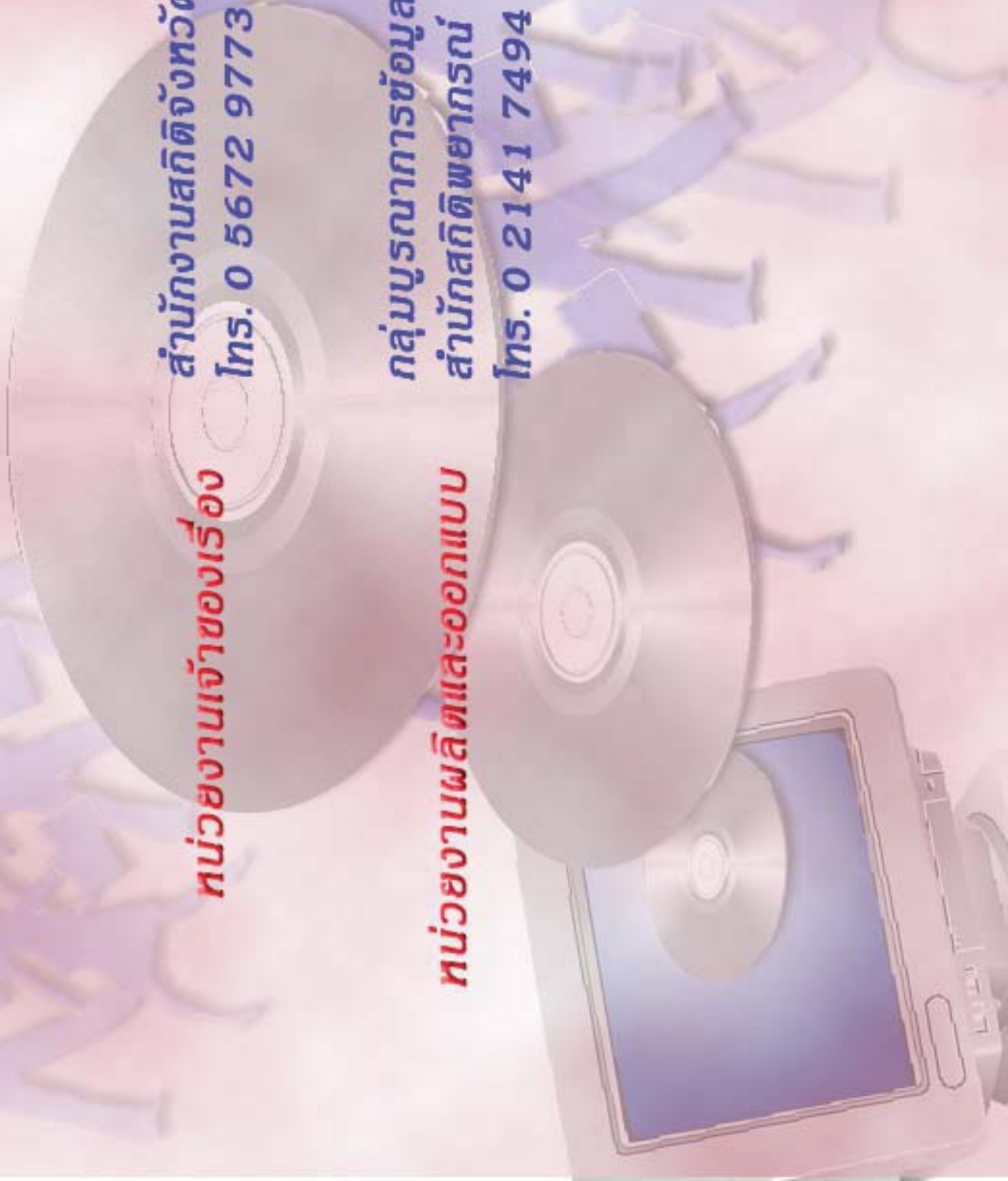

ตารางสถิติในรูปแบบ Format Excel

ตารางสถิติในรูป Format Excel

ตาราง 1	จำนวนสถานประกอบการ จำแนกตามกิจกรรมทางเศรษฐกิจ อำเภอและตำบล
ตาราง 2	จำนวนสถานประกอบการ จำแนกตามรูปแบบการจัดตั้งตามกฎหมาย อำเภอและตำบล
ตาราง 3	จำนวนสถานประกอบการ จำแนกตามรูปแบบการจัดตั้งทางเศรษฐกิจ อำเภอและตำบล
ตาราง 4	จำนวนสถานประกอบการ จำแนกตามขนาดของสถานประกอบการ (จำนวนคนทำงาน) อำเภอและตำบล
ตาราง 5	จำนวนคนทำงานในสถานประกอบการ จำแนกตามขนาดของสถานประกอบการ (จำนวนคนทำงาน) อำเภอและตำบล
ตาราง 6	จำนวนสถานประกอบการ จำแนกตามขนาดของสถานประกอบการ (จำนวนลูกจ้าง) อำเภอและตำบล
ตาราง 7	จำนวนลูกจ้างในสถานประกอบการ จำแนกตามขนาดของสถานประกอบการ (จำนวนคนทำงาน) อำเภอและตำบล
ตาราง 8	จำนวนสถานประกอบการ จำแนกตามการขายสินค้าหรือบริการทางอินเทอร์เน็ต อำเภอและตำบล
ตาราง 9	จำนวนสถานประกอบการ จำแนกตามรูปแบบการจัดตั้งตามกฎหมาย และกิจกรรมทางเศรษฐกิจ
ตาราง 10	จำนวนสถานประกอบการ จำแนกตามรูปแบบการจัดตั้งทางเศรษฐกิจ และกิจกรรมทางเศรษฐกิจ
ตาราง 11	จำนวนสถานประกอบการ จำแนกตามขนาดของสถานประกอบการ (จำนวนคนทำงาน) และกิจกรรมทางเศรษฐกิจ
ตาราง 12	จำนวนคนทำงานในสถานประกอบการ จำแนกตามขนาดของสถานประกอบการ (จำนวนคนทำงาน) และกิจกรรมทางเศรษฐกิจ
ตาราง 13	จำนวนสถานประกอบการ จำแนกตามขนาดของสถานประกอบการ (จำนวนลูกจ้าง) และกิจกรรมทางเศรษฐกิจ
ตาราง 14	จำนวนลูกจ้างในสถานประกอบการ จำแนกตามขนาดของสถานประกอบการ (จำนวนคนทำงาน) และกิจกรรมทางเศรษฐกิจ
ตาราง 15	จำนวนสถานประกอบการ จำแนกตามการขายสินค้าหรือบริการทางอินเทอร์เน็ต และกิจกรรมทางเศรษฐกิจ