



สำมะโนธุรกิจและอุตสาหกรรม พ.ศ. 2555

ข้อมูลพื้นฐาน

จังหวัดสุราษฎร์ธานี

THE 2012 BUSINESS AND INDUSTRIAL CENSUS

BASIC INFORMATION

SURAT THANI PROVINCE



สำนักงานสถิติแห่งชาติ
กระทรวงเทคโนโลยีสารสนเทศและการสื่อสาร

NATIONAL STATISTICAL OFFICE

MINISTRY OF INFORMATION AND COMMUNICATION TECHNOLOGY



คำนำ

บทสรุปสำหรับผู้บริหาร

สารบัญตาราง

บทที่ 1 บทนำ

- * ความเป็นมา
- * ขอบข่ายและคัมภีร์รวม
- * รายการข้อมูลที่เกี่ยวข้อง
- * วัตถุประสงค์
- * ระยะเวลาอ้างอิง
- * ประโยชน์ของข้อมูล

บทที่ 2 ข้อมูลพื้นฐานที่สำคัญของสถานประกอบการ

- * จำนวนสถานประกอบการ
- * กิจกรรมทางเศรษฐกิจ
- * ขนาดของสถานประกอบการ
- * รูปแบบการจัดตั้งตามกฎหมาย
- * รูปแบบการจัดตั้งทางเศรษฐกิจ
- * การมีต่างประเทศร่วมลงทุนหรือถือหุ้น
- * ดบทำงานและลูกจ้าง
- * การขายสินค้าหรือบริการทางอินเทอร์เน็ต

สารบัญตารางสถิติ

ภาคผนวก

คณะผู้จัดทำ CD-ROM

หน่วยงานที่เผยแพร่

ตารางสถิติในรูปแบบ Format Excel

หน่วยงานเจ้าของเรื่อง

สำนักงานสถิติจังหวัดสุราษฎร์ธานี
โทรศัพท์ 0 7727 2580
โทรสาร 0 7728 3044
ไปรษณีย์อิเล็กทรอนิกส์ : surat@nso.go.th

Division-in-Charge

Surat Thani Provincial Statistical Office
Tel. : +66 7727 2580
Fax : +66 7728 3044
E-mail : surat@nso.go.th

หน่วยงานที่เผยแพร่

สำนักสถิติพยากรณ์
สำนักงานสถิติแห่งชาติ
ศูนย์ราชการเฉลิมพระเกียรติ 80 พรรษา
อาคารรัฐประศาสนภักดี ชั้น 2
ถนนแจ้งวัฒนะ เขตหลักสี่
กทม. 10210
โทรศัพท์ 0 2141 7498
โทรสาร 0 2143 8132
ไปรษณีย์อิเล็กทรอนิกส์ : binfopub@nso.go.th

Distributed by

Statistical Forecasting Bureau,
National Statistical Office
The Government Complex,
Ratthaprasasanabhakti Building, 2nd Floor
Chaeng Watthana Rd., Laksi
Bangkok 10210
Tel. : +66 2141 7498
Fax : +66 2143 8132
E-mail : binfopub@nso.go.th

ปีที่จัดพิมพ์

2554

Published

2011

คำนำ

เนื่องจากสถานการณ์ทางเศรษฐกิจในปัจจุบัน มีผลทำให้โครงสร้างการดำเนินธุรกิจทางการค้า ธุรกิจทางการบริการ และอุตสาหกรรมการผลิตเปลี่ยนแปลงไปอย่างมาก โดยเฉพาะการผลิตนับเป็นกิจกรรมทางเศรษฐกิจสาขาหนึ่งที่มีบทบาทอย่างมากต่อระบบเศรษฐกิจของประเทศไทย โดยในแต่ละปีมีมูลค่าผลผลิตประมาณ 2 ใน 5 ของผลิตภัณฑ์มวลรวมภายในประเทศ (Gross Domestic Product) และก่อให้เกิดการจ้างงานถึงประมาณ 5.8 ล้านคน ซึ่งจะเห็นได้ว่าโครงสร้างของระบบเศรษฐกิจของประเทศขึ้นอยู่กับอุตสาหกรรมผลิตค่อนข้างมาก ประกอบกับปัจจุบันมีการประกอบธุรกิจทั้งทางด้านการค้า การบริการ และอุตสาหกรรมการผลิตใหม่ๆ เกิดขึ้น รวมทั้งการประกอบอุตสาหกรรมขนาดเล็ก และอุตสาหกรรมในครัวเรือน ก็มีบทบาทสำคัญต่อการเจริญเติบโตทางเศรษฐกิจโดยรวมของประเทศเพิ่มขึ้น ดังนั้นข้อมูลสถิติและสารสนเทศ โครงสร้างพื้นฐานเกี่ยวกับการประกอบธุรกิจดังกล่าวจึงมีความสำคัญ และจำเป็นสำหรับภาครัฐและเอกชน สำหรับกำหนดนโยบายและวางแผนพัฒนาด้านเศรษฐกิจและอุตสาหกรรม ทั้งในระดับประเทศ ระดับจังหวัด เพื่อเพิ่มศักยภาพการแข่งขันในเวทีการค้าโลก

สำนักงานสถิติแห่งชาติ เป็นหน่วยงานที่รับผิดชอบในการจัดเก็บรวบรวมข้อมูลทั้งด้านเศรษฐกิจและสังคมของประเทศ จึงกำหนดให้มีการจัดทำสำมะโนธุรกิจและอุตสาหกรรมขึ้น เพื่อให้ประเทศมีข้อมูลสถิติพื้นฐานที่สำคัญ ซึ่งทุกภาคส่วนสามารถใช้ประโยชน์ในการวางแผนพัฒนาประเทศร่วมกัน ในการจัดทำสำมะโนธุรกิจและอุตสาหกรรมครั้งนี้ ได้ดำเนินการเก็บรวบรวมข้อมูลเป็น 2 ขั้นตอนคือ ขั้นการเก็บรวบรวมข้อมูลพื้นฐานของสถานประกอบการทุกประเภท (ดำเนินการในปี 2554) และขั้นการเก็บรวบรวมข้อมูลรายละเอียดของสถานประกอบการ เฉพาะสถานประกอบการที่ประกอบธุรกิจทางการค้า ธุรกิจทางการบริการ และอุตสาหกรรมการผลิต (ดำเนินการในปี 2555)

รายงานฉบับนี้ เป็นรายงานผลข้อมูลพื้นฐานที่สำคัญของสถานประกอบการเกี่ยวกับขนาดรูปแบบการจัดตั้งตามกฎหมาย รูปแบบการจัดตั้งทางเศรษฐกิจ การร่วมลงทุนหรือถือหุ้นจากต่างประเทศ จำนวนคนทำงาน และลูกจ้างของสถานประกอบการ ที่ประกอบกิจกรรมเกี่ยวกับธุรกิจทางการค้า ธุรกิจทางการบริการ การผลิต การก่อสร้าง การขนส่งทางบกและสถานที่เก็บสินค้า กิจกรรมด้านข้อมูลข่าวสาร และการสื่อสาร และโรงพยาบาลเอกชน ที่ตั้งอยู่ใน **จังหวัดสุราษฎร์ธานี**

สำนักงานสถิติแห่งชาติ ใคร่ขอขอบคุณผู้ประกอบการและผู้เกี่ยวข้องทุกฝ่ายที่ได้ให้ความร่วมมือในการให้ข้อมูล ซึ่งเป็นผลให้ทุกภาคส่วนไม่ว่าภาครัฐ เอกชน นักวิชาการ/นักวิจัย และประชาชน ได้มีข้อมูลสำหรับใช้ในการวางแผนพัฒนาประเทศและพัฒนาธุรกิจและอุตสาหกรรมที่เกี่ยวข้องต่อไป

บทสรุปสำหรับผู้บริหาร

ในปัจจุบันโครงสร้างการดำเนินธุรกิจทางการค้า ธุรกิจทางการบริการ และอุตสาหกรรมการผลิตเปลี่ยนแปลงอย่างรวดเร็ว มีธุรกิจทั้งทางด้านการค้า การบริการ และอุตสาหกรรมผลิตใหม่ๆ เกิดขึ้น รวมทั้งการประกอบอุตสาหกรรมขนาดเล็ก และอุตสาหกรรมในครัวเรือน ก็มีบทบาทสำคัญต่อการเจริญเติบโตทางเศรษฐกิจโดยรวมของประเทศเพิ่มขึ้น ดังนั้นข้อมูลสถิติและสารสนเทศโครงสร้างพื้นฐานเกี่ยวกับการประกอบธุรกิจดังกล่าว จึงมีความสำคัญและจำเป็นสำหรับภาครัฐและเอกชนใช้ในการกำหนดนโยบายและวางแผนพัฒนาด้านเศรษฐกิจและอุตสาหกรรมทั้งในระดับประเทศ และระดับจังหวัด เพื่อเพิ่มศักยภาพการแข่งขันในเวทีการค้าโลก สำนักงานสถิติแห่งชาติและหน่วยงานหลักด้านเศรษฐกิจของประเทศ ได้แก่ สำนักงานเศรษฐกิจอุตสาหกรรม สำนักงานคณะกรรมการพัฒนาการเศรษฐกิจและสังคมแห่งชาติ ธนาคารแห่งประเทศไทย และกระทรวงพาณิชย์ เห็นควรให้มีการจัดทำสำมะโน เพื่อให้ประเทศมีข้อมูลสถิติพื้นฐานที่สำคัญ ซึ่งทุกภาคส่วนสามารถใช้ประโยชน์ในการวางแผนพัฒนาประเทศร่วมกัน

สำนักงานสถิติแห่งชาติ ได้จัดทำสำมะโนธุรกิจทางการค้าและธุรกิจทางการบริการ มาแล้ว 3 ครั้ง ในปี 2509 2531 และ 2545 และจัดทำสำมะโนอุตสาหกรรม มาแล้ว 3 ครั้งเช่นกัน ในปี 2507 2540 และ 2550 ในปี 2555 ครบรอบ 10 ปี การทำสำมะโนธุรกิจทางการค้าและธุรกิจทางการบริการ และครบรอบ 5 ปี การทำสำมะโนอุตสาหกรรม สำนักงานสถิติแห่งชาติจึงได้บูรณาการการจัดทำสำมะโนดังกล่าวไปพร้อมกันภายใต้ชื่อ “โครงการสำมะโนธุรกิจและอุตสาหกรรม พ.ศ. 2555”

ในการจัดทำสำมะโนธุรกิจและอุตสาหกรรมครั้งนี้ ได้ดำเนินการเก็บรวบรวมข้อมูลเป็น 2 ขั้นตอน คือ ขั้นการเก็บรวบรวมข้อมูลพื้นฐาน ของสถาน-

ประกอบการทุกประเภท และขั้นการเก็บรวบรวมข้อมูลรายละเอียดของสถานประกอบการเฉพาะสถานประกอบการที่ประกอบธุรกิจทางการค้า ธุรกิจทางการบริการ และอุตสาหกรรมการผลิต

สำหรับข้อมูลที่น่าสนใจในรายงานฉบับนี้เป็นผลการเก็บรวบรวมข้อมูลพื้นฐานของสถานประกอบการซึ่งดำเนินการเก็บรวบรวมข้อมูลระหว่างเดือนมีนาคม - มิถุนายน พ.ศ. 2554 ข้อมูลที่น่าสนใจเป็นข้อมูลพื้นฐานของสถานประกอบการที่มีคนทำงานตั้งแต่ 1 คนขึ้นไป ที่ประกอบกิจกรรมทางเศรษฐกิจ ตามการจัดประเภทมาตรฐานอุตสาหกรรมประเทศไทย ปี 2552 (Thailand Standard Classification : TSIC-2009) ได้แก่ ธุรกิจทางการค้า ธุรกิจทางการบริการ การผลิต การก่อสร้าง การขนส่งทางบกและสถานที่เก็บสินค้า กิจกรรมด้านข้อมูลข่าวสารและการสื่อสาร และกิจกรรมด้านโรงพยาบาลเอกชน ที่ตั้งอยู่ใน **จังหวัดสุราษฎร์ธานี** สรุปได้ดังนี้

1. จำนวนสถานประกอบการ

จากการเก็บรวบรวมข้อมูลของจำนวนสถานประกอบการในจังหวัดสุราษฎร์ธานี พบว่า มีจำนวนสถานประกอบการทั้งสิ้นประมาณ 44,832 สถานประกอบการ โดยอำเภอที่มีสถานประกอบการมากที่สุด คือ อำเภอเมืองสุราษฎร์ธานี มีจำนวน 11,705 สถานประกอบการ หรือประมาณร้อยละ 26.1 ของสถานประกอบการทั้งสิ้น รองลงมาคือ อำเภอเกาะสมุย มีประมาณร้อยละ 17.3 ส่วนอำเภอ พุนพิน และอำเภอกาญจนดิษฐ์ มีประมาณร้อยละ 7.8 และ 5.9 ตามลำดับ สำหรับอำเภอเกาะพะงัน อำเภอเวียงสระ และอำเภอบ้านนาสารนั้น มีสัดส่วนประมาณร้อยละ 5.3, 5.2 และ 5.1 ตามลำดับ ในขณะที่อำเภออื่น ๆ นอกจากที่กล่าวข้างต้นแต่ละอำเภอมีสัดส่วนต่ำกว่าร้อยละ 5.0 และอำเภอที่มีสถานประกอบการน้อยที่สุดคืออำเภอวิภาวดี ซึ่งมีเพียง 312 สถานประกอบการ หรือร้อยละ 0.7 ของสถานประกอบการทั้งสิ้น

แผนภูมิ ก ร้อยละของสถานประกอบการ จำแนกตามกิจกรรมทางเศรษฐกิจ

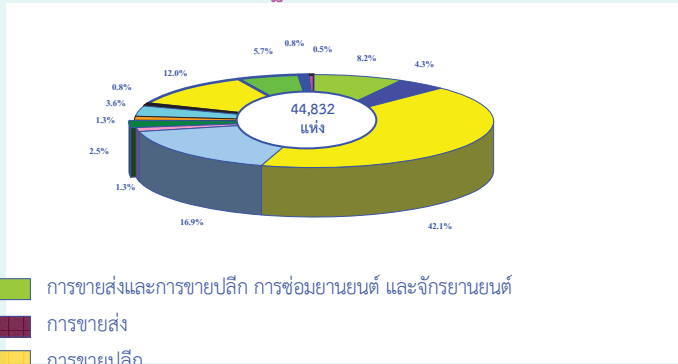

- การขายส่งและการขายปลีก การซ่อมยานยนต์ และจักรยานยนต์
- การขนส่ง
- การขายปลีก
- ที่พักรวม บริการอาหารและเครื่องดื่ม
- ข้อมูลข่าวสาร คอมพิวเตอร์ และการสื่อสาร
- กิจกรรมอสังหาริมทรัพย์
- กิจกรรมทางวิชาชีพ วิทยาศาสตร์และเทคโนโลยี
- การให้เช่า บริการท่องเที่ยว และการบริการสนับสนุนอื่นๆ
- ศิลปะ ความบันเทิง และนันทนาการ
- กิจกรรมบริการอื่นๆ
- การผลิต
- การจัดการและการบำบัดน้ำเสีย ของเสียและสิ่งปฏิกูล
- การก่อสร้าง
- การขนส่งทางบก สถานที่เก็บสินค้า
- กิจกรรมด้านโรงพยาบาลเอกชน

2. ขนาดของสถานประกอบการ

พบว่าส่วนใหญ่เป็นสถานประกอบการที่มีจำนวนคนทำงาน 1-15 คน คิดเป็นร้อยละ 98.6 รองลงมาเป็นสถานประกอบการที่มีจำนวนคนทำงาน 16-25 คน มีประมาณ ร้อยละ 0.6 สำหรับสถานประกอบการที่มีจำนวนคนทำงาน 31-50 คน และ 51-200 คน มีเท่ากัน คือประมาณ ร้อยละ 0.3

แผนภูมิ ข จำนวนสถานประกอบการ จำแนกตามขนาดของสถานประกอบการ (จำนวนคนทำงาน)

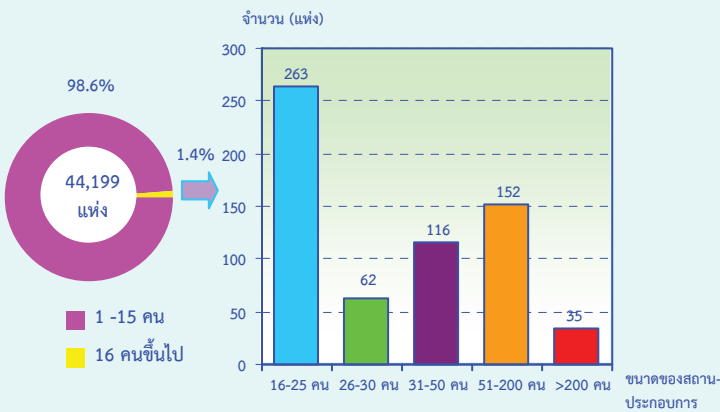

3. รูปแบบการจัดตั้งตามกฎหมาย

สำหรับรูปแบบการจัดตั้งตามกฎหมายของสถานประกอบการ พบว่า ส่วนใหญ่ มีรูปแบบการจัดตั้งตามกฎหมายเป็นส่วนบุคคล ซึ่งมีถึงร้อยละ 95.7 รองลงมาเป็นสถานประกอบการที่มีรูปแบบการจัดตั้งในรูปของ บริษัทจำกัด บริษัทจำกัด (มหาชน) และห้างหุ้นส่วนจำกัด ห้างหุ้นส่วนสามัญนิติบุคคล ประมาณ ร้อยละ 3.0 และ 1.1 ตามลำดับ

แผนภูมิ ค ร้อยละของสถานประกอบการ จำแนกตามรูปแบบการจัดตั้งตามกฎหมาย

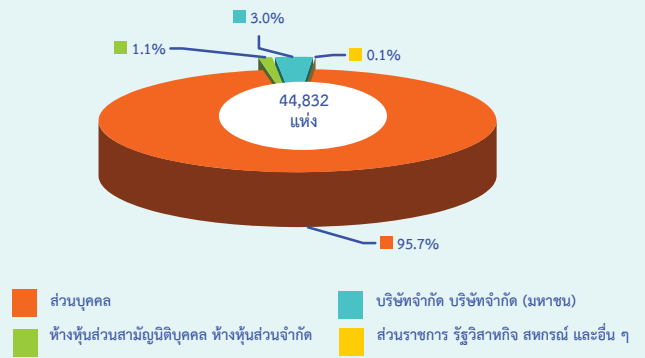

4. รูปแบบการจัดตั้งทางเศรษฐกิจ

สถานประกอบการในจังหวัดสุราษฎร์ธานี ส่วนใหญ่ประมาณร้อยละ 98.0 มีรูปแบบการจัดตั้งทางเศรษฐกิจในรูปของสำนักงานแห่งเดียว ส่วนที่เป็นสำนักงานสาขา มีประมาณ ร้อยละ 1.8 สำหรับการการจัดตั้งทางเศรษฐกิจในรูปของสำนักงานใหญ่ มีสัดส่วนเพียงเล็กน้อยหรือประมาณร้อยละ 0.2

แผนภูมิ ง ร้อยละของสถานประกอบการ จำแนกตามรูปแบบการจัดตั้งทางเศรษฐกิจ

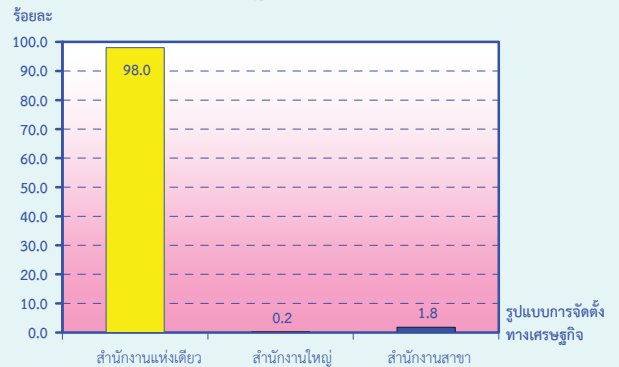

5. การมีต่างประเทศร่วมลงทุนหรือถือหุ้น

จากผลการสำรวจพบว่า สถานประกอบการในจังหวัดสุราษฎร์ธานี มีต่างประเทศร่วมลงทุนหรือถือหุ้น เพียงร้อยละ 1.1 ของสถานประกอบการทั้งสิ้น โดยสถานประกอบการส่วนใหญ่ร้อยละ 46.7 ที่ต่างประเทศร่วมลงทุนหรือถือหุ้นระหว่าง 10-50 % รองลงมาร้อยละ 33.3 ร่วมลงทุนหรือถือหุ้นน้อยกว่า 10 % ในขณะที่มีสถานประกอบการ ร้อยละ 20.0 ที่มีต่างประเทศร่วมลงทุนหรือถือหุ้นมากกว่า 50 %

แผนภูมิ จ ร้อยละของสถานประกอบการ จำแนกตามการมีต่างประเทศร่วมลงทุนหรือถือหุ้น

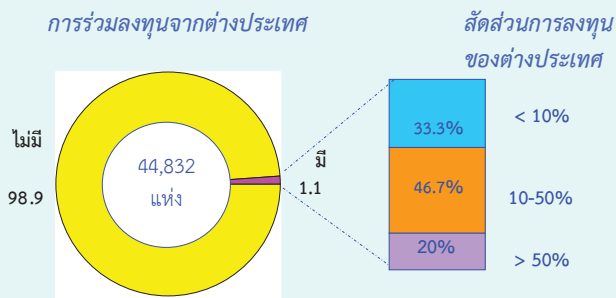

6. จำนวนคนทำงาน และลูกจ้าง

หากพิจารณาจำนวนคนทำงาน ตามการดำเนินกิจกรรมทางเศรษฐกิจ พบว่า ส่วนใหญ่ปฏิบัติงานอยู่ในสถานประกอบการที่ดำเนินกิจกรรมทางเศรษฐกิจประเภทการผลิต ประมาณร้อยละ 27.6 โดยเฉลี่ยสถานประกอบการละ 78 คน รองลงมาปฏิบัติงานในสถานประกอบการประเภทการขายปลีก และประเภทที่พักแรม บริการอาหารและเครื่องดื่ม ประมาณร้อยละ 24.3 และ 19.3 ตามลำดับ สำหรับสถานประกอบการประเภทอื่น ๆ มีคนทำงานไม่เกินร้อยละ 7 ของจำนวนคนทำงานทั้งสิ้น

สำหรับลูกจ้าง ปรากฏว่า สถานประกอบการที่ดำเนินกิจกรรมทางเศรษฐกิจประเภทการผลิต มีจำนวนลูกจ้างมากที่สุดเช่นเดียวกัน คือ ประมาณร้อยละ 30.2 โดยเฉลี่ยสถานประกอบการละ 43 คน รองลงมาคือสถานประกอบการที่ดำเนินกิจกรรมประเภทที่พักแรม บริการอาหารและเครื่องดื่ม และสถานประกอบการที่ดำเนินกิจกรรมประเภทการขายปลีก ประมาณร้อยละ 23.0 และ 15.3 ตามลำดับ

แผนภูมิ ฉ จำนวนคนทำงานและลูกจ้างของสถานประกอบการ จำแนกตามกิจกรรมทางเศรษฐกิจ

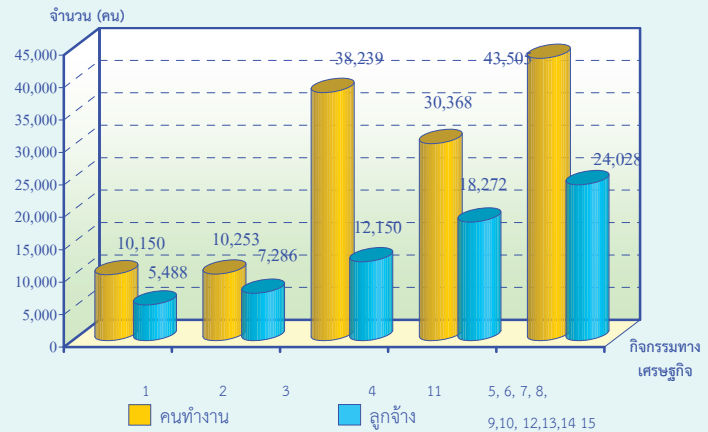

- 1 การขายส่งและการขายปลีก การซ่อมยานยนต์ และจักรยานยนต์
- 2 การขายส่ง
- 3 การขายปลีก
- 4 ที่พักแรม บริการอาหารและเครื่องดื่ม
- 5 ข้อมูลข่าวสาร คอมพิวเตอร์ และการสื่อสาร
- 6 กิจกรรมอสังหาริมทรัพย์
- 7 กิจกรรมทางวิชาชีพ วิทยาศาสตร์และเทคโนโลยี
- 8 การให้เช่า บริการท่องเที่ยว และการบริการสนับสนุนอื่นๆ
- 9 ศิลปะ ความบันเทิง และนันทนาการ
- 10 กิจกรรมบริการอื่นๆ
- 11 การผลิต
- 12 การจัดการและการบำบัดน้ำเสีย ของเสียและสิ่งปฏิกูล
- 13 การก่อสร้าง
- 14 การขนส่งทางบก สถานที่เก็บสินค้า
- 15 กิจกรรมด้านโรงพยาบาลเอกชน

คนทำงาน หมายถึง เจ้าของกิจการหรือหุ้นส่วนที่ทำงานโดยไม่ได้รับค่าจ้าง เงินเดือน และลูกจ้าง

เมื่อพิจารณาตามขนาดของสถานประกอบการ พบว่า คนทำงาน ร้อยละ 61.4 ปฏิบัติงานอยู่ในสถานประกอบการขนาดเล็ก (คนทำงานน้อยกว่า 16 คน) รองลงมาปฏิบัติงานอยู่ในสถานประกอบการขนาดใหญ่ ที่มีคนทำงานมากกว่า 200 คน ประมาณ ร้อยละ 21.4 ในขณะที่สถานประกอบการที่มีคนทำงาน 26-30 คน มีสัดส่วนของคนทำงานน้อยที่สุด เพียงร้อยละ 1.2.

ด้านการจ้างงานของสถานประกอบการ พบว่ามีจำนวนลูกจ้างซึ่งปฏิบัติงานอยู่ในสถานประกอบการปฏิบัติงานอยู่ในสถานประกอบการขนาดเล็ก (คนทำงาน 1-15 คน) ร้อยละ 46.2 และสถานประกอบการที่มีคนมีสัดส่วนของลูกจ้างน้อยที่สุด คือสถานประกอบการที่มีคนทำงาน 26-30 ซึ่งมีลูกจ้างเพียง ร้อยละ 2.1

แผนภูมิ ข จำนวนคนทำงานและลูกจ้าง ของสถานประกอบการ
จำแนกตามขนาดของสถานประกอบการ
(จำนวนคนทำงาน)

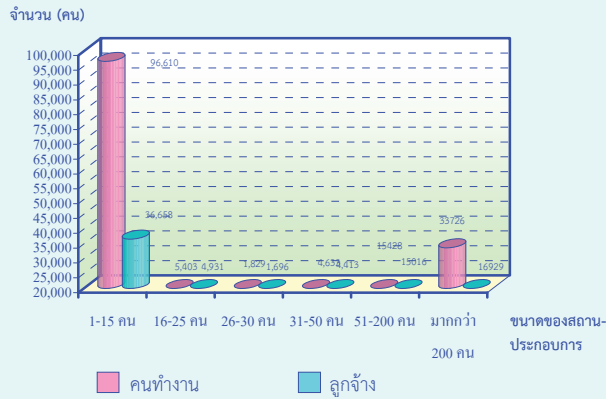

คนทำงาน หมายถึง เจ้าของกิจการหรือหุ้นส่วนที่ทำงานโดยไม่ได้รับค่าจ้าง
เงินเดือน และลูกจ้าง

7. การขายสินค้าหรือบริการทางอินเทอร์เน็ต

สำหรับสถานประกอบการที่มีการขายสินค้าหรือการให้บริการทางอินเทอร์เน็ต มีเพียงร้อยละ 0.5 ของสถานประกอบการทั้งสิ้น และเมื่อพิจารณาถึงประเภทการดำเนินกิจกรรม ปรากฏว่า สถานประกอบการที่ดำเนินกิจกรรมประเภทโรงพยาบาลเอกชน มีสัดส่วนการให้บริการทางอินเทอร์เน็ตมากที่สุด ร้อยละ 14.3 สำหรับสถานประกอบการที่ดำเนินกิจกรรมประเภทข้อมูลข่าวสาร คอมพิวเตอร์และการสื่อสาร และสถานประกอบการประเภทที่พักแรม บริการอาหารและเครื่องดื่ม มีการขายสินค้าและบริการทางอินเทอร์เน็ต ร้อยละ 1.9 และ 1.3

แผนภูมิ ข จำนวนสถานประกอบการที่มีการขายสินค้าทาง
อินเทอร์เน็ต จำแนกตามกิจกรรมทางเศรษฐกิจ

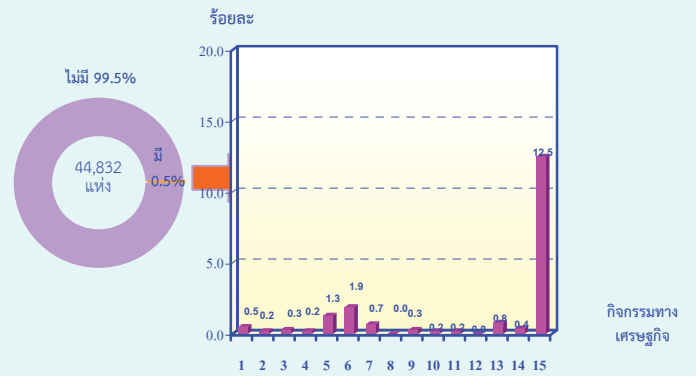

- 1 การขายส่งและการขายปลีก การซ่อมยานยนต์ และจักรยานยนต์
- 2 การขายส่ง
- 3 การขายปลีก
- 4 ที่พักแรม บริการอาหารและเครื่องดื่ม
- 5 ข้อมูลข่าวสาร คอมพิวเตอร์ และการสื่อสาร
- 6 กิจกรรมอสังหาริมทรัพย์
- 7 กิจกรรมทางวิชาชีพ วิทยาศาสตร์และเทคโนโลยี
- 8 การให้เช่า บริการท่องเที่ยว และการบริการสนับสนุนอื่นๆ
- 9 ศิลปะ ความบันเทิง และนันทนาการ
- 10 กิจกรรมบริการอื่นๆ
- 11 การผลิต
- 12 การจัดการและการบำบัดน้ำเสีย ของเสียและสิ่งปฏิกูล
- 13 การก่อสร้าง
- 14 การขนส่งทางบก สถานที่เก็บสินค้า
- 15 กิจกรรมด้านโรงพยาบาลเอกชน

สารบัญตาราง

- ตาราง ก จำนวนและร้อยละของสถานประกอบการ จำแนกตามอำเภอ
- ตาราง ข จำนวนและร้อยละของสถานประกอบการ จำแนกตามกิจกรรมทางเศรษฐกิจ
- ตาราง ค จำนวนและร้อยละของสถานประกอบการ จำแนกตามกิจกรรมทางเศรษฐกิจ และขนาดของสถานประกอบการ (จำนวนคนทำงาน)
- ตาราง ง จำนวนและร้อยละของสถานประกอบการ จำแนกตามลักษณะของสถานประกอบการ
- ตาราง จ จำนวนและร้อยละของพนักงานและลูกจ้าง จำแนกตามขนาดของสถานประกอบการ และกิจกรรมทางเศรษฐกิจ
- ตาราง ฉ จำนวนและร้อยละของสถานประกอบการ ที่มีการขายสินค้าหรือบริการทางอินเทอร์เน็ต จำแนกตามกิจกรรมทางเศรษฐกิจ

บทที่ 1

บทนำ

1.1 ความเป็นมา

สำนักงานสถิติแห่งชาติได้จัดทำสำมะโนธุรกิจทางการค้าและธุรกิจทางการบริการ และสำมะโนอุตสาหกรรมทุก 10 ปี ตามข้อเสนอแนะขององค์การสหประชาชาติ เพื่อให้ประเทศมีข้อมูลพื้นฐานที่สำคัญทางด้านธุรกิจทางการค้า ธุรกิจทางการบริการ และอุตสาหกรรม การผลิตมาอย่างต่อเนื่อง โดยสำมะโนธุรกิจทางการค้าและธุรกิจทางการบริการได้จัดทำมาแล้ว 3 ครั้ง ในปี 2509 2531 และ 2545 และจัดทำสำมะโนอุตสาหกรรมมาแล้ว 3 ครั้ง เช่นกัน ในปี 2507 2540 และ 2550

สืบเนื่องมาจากปัจจุบันโครงสร้างการผลิตของประเทศมีการเปลี่ยนแปลงรวดเร็ว ทำให้หน่วยงานหลักด้านเศรษฐกิจของประเทศได้แก่สำนักงานเศรษฐกิจอุตสาหกรรม สำนักงานคณะกรรมการพัฒนาการเศรษฐกิจและสังคมแห่งชาติ ธนาคารแห่งประเทศไทยและกระทรวงพาณิชย์ ซึ่งเป็นผู้ใช้ข้อมูลหลัก มีความจำเป็นต้องใช้ข้อมูลจากสำมะโน เพื่อใช้ในการวิเคราะห์และติดตามสถานการณ์การเปลี่ยนแปลงและคาดการณ์แนวโน้มในอนาคตของการดำเนินธุรกิจและอุตสาหกรรมของประเทศและภูมิภาค โดยได้ส่งข้อเสนอขอให้สำนักงานสถิติแห่งชาติจัดทำข้อมูลสำมะโนอุตสาหกรรมจากทุกระยะ 10 ปี เป็นทุกระยะ 5 ปี ประกอบกับปัจจุบันประเทศต่างๆ ส่วนใหญ่ได้มีการจัดทำสำมะโนด้านเศรษฐกิจทุก 5 ปี สำนักงานสถิติแห่งชาติจึงได้วางแผนปรับการจัดทำสำมะโนอุตสาหกรรมเป็นประจำทุก 5 ปี โดยจะเริ่มดำเนินการในปี 2555

สำหรับในปี 2555 ครอบคลุม 10 ปี การทำสำมะโนธุรกิจทางการค้าและธุรกิจทางการบริการ และครอบคลุม 5 ปี การทำสำมะโนอุตสาหกรรม สำนักงานสถิติแห่งชาติจึงได้บูรณาการการจัดทำสำมะโนดังกล่าวไปพร้อมกันภายใต้ชื่อ “โครงการ

สำมะโนธุรกิจและอุตสาหกรรม พ.ศ. 2555” โดยกำหนดแผนดำเนินการเก็บรวบรวมข้อมูลเป็น 2 ขั้นตอน คือ ขั้นการเก็บรวบรวมข้อมูลพื้นฐานของสถานประกอบการทุกประเภท และขั้นการเก็บรวบรวมข้อมูลรายละเอียดของสถานประกอบการ เฉพาะสถานประกอบการที่ประกอบธุรกิจทางการค้า ธุรกิจทางการบริการ และอุตสาหกรรมการผลิต

1.2 วัตถุประสงค์

1.2.1 เพื่อเก็บรวบรวมข้อมูลพื้นฐานที่แสดงให้เห็นโครงสร้าง และการกระจายตัวของสถานประกอบการประเภทต่างๆ เช่น สถานประกอบการธุรกิจทางการค้า ธุรกิจทางการบริการ อุตสาหกรรมการผลิต การก่อสร้าง การขนส่งทางบก สถานที่เก็บสินค้า กิจกรรมด้านข้อมูลข่าวสารและการสื่อสาร และโรงพยาบาลเอกชน เป็นต้น

1.2.2 เพื่อเก็บรวบรวมรายละเอียดการดำเนินงานของสถานประกอบการเกี่ยวกับจำนวน และขนาดของสถานประกอบการ ประเภทธุรกิจ และอุตสาหกรรม จำนวนคนทำงาน ลูกจ้าง ค่าตอบแทนแรงงาน มูลค่าซื้อสินค้ามาจำหน่าย หรือให้บริการ ต้นทุนการผลิต ค่าใช้จ่ายในการดำเนินงาน มูลค่าขายผลผลิตและรายรับ ส่วนเปลี่ยนแปลงของวัตถุดิบและสินค้าคงเหลือ และมูลค่าสินทรัพย์ถาวรของสถานประกอบการ เป็นต้น

1.3 ขอบข่ายและคัมรวม

*ขอบข่าย*ในการเก็บรวบรวมข้อมูลพื้นฐาน ได้แก่ สถานประกอบการทั่วประเทศที่ประกอบกิจกรรมทางเศรษฐกิจ ตามการจัดประเภทมาตรฐานอุตสาหกรรมประเทศไทย ปี 2552 (Thailand Standard Industrial Classification: TSIC-2009) ดังนี้

- ธุรกิจทางการค้าและธุรกิจทางการบริการ
- การผลิต
- การก่อสร้าง

- การขนส่งทางบก และสถานที่เก็บสินค้า
- กิจกรรมด้านข้อมูลข่าวสารและการสื่อสาร
- โรงพยาบาลเอกชน

ไม่รวม : แผงลอยในตลาด แผงลอยและหาบเร่ และแผงลอยในศูนย์การค้า

คุ้มครองสถานประกอบการที่มีคนทำงานตั้งแต่ 1 คน ขึ้น ไป ที่ ตั้ง อยู่ในจังหวัดสุราษฎร์ธานี

1.4 คาบเวลาอ้างอิง

ข้อมูลพื้นฐานเกี่ยวกับจำนวนและลักษณะต่าง ๆ ของสถานประกอบการที่เก็บรวบรวม เป็นข้อมูลของสถานประกอบการที่เปิดดำเนินการในปี 2554

1.5 รายการข้อมูลที่เก็บรวบรวม

- 1.5.1 ชื่อและสถานที่ตั้งของสถานประกอบการ
- 1.5.2 ประเภทกิจกรรมทางเศรษฐกิจของสถานประกอบการ
- 1.5.3 รูปแบบการจัดตั้งตามกฎหมาย
- 1.5.4 รูปแบบการจัดตั้งทางเศรษฐกิจ
- 1.5.5 การร่วมลงทุนหรือถือหุ้นจากต่างประเทศ
- 1.5.6 จำนวนคนทำงานและลูกจ้าง
- 1.5.7 การขายสินค้าหรือบริการทางอินเทอร์เน็ต
- 1.5.8 จำนวนห้องพัก/จำนวนเตียง
- 1.5.9 หมายเลขโทรศัพท์/โทรสาร/E-mail Address

1.6 ประโยชน์ของข้อมูล

ข้อมูลที่ได้จะเป็นประโยชน์สำหรับผู้ใช้อข้อมูลทั้งในภาครัฐและเอกชน ดังนี้

ภาครัฐ :

1.6.1 ใช้ในการวางแผนและกำหนดนโยบาย พัฒนาเศรษฐกิจด้านธุรกิจทางการค้า ธุรกิจทางการบริการ และอุตสาหกรรมการผลิตทั้งในระดับประเทศและระดับท้องถิ่น เพื่อเสริมสร้างศักยภาพของธุรกิจและอุตสาหกรรมให้สามารถแข่งขันได้ในเวทีการค้าโลก

1.6.2 ใช้ในการจัดทำดัชนีชี้วัดภาวะเศรษฐกิจและภาวะการดำเนินงานกิจการ เช่น ผลิตภัณฑ์มวลรวม ตารางปัจจัยการผลิตและผลผลิตของประเทศ สัดส่วนแรงงานในภาคการผลิต การบริการ เป็นต้น

1.6.3 ใช้ในการจัดทำแผนวิเคราะห์สถานการณ์ในการส่งเสริมวิสาหกิจขนาดกลางและขนาดย่อมของประเทศ

1.6.4 ใช้ประกอบการพิจารณากำหนดนโยบาย ออกกฎหมายและมาตรการต่างๆ เพื่อส่งเสริมและกำหนดทิศทางการประกอบธุรกิจทางการค้า ธุรกิจทางการบริการ และอุตสาหกรรมการผลิต ให้เป็นไปตามแนวนโยบายที่กำหนดไว้

1.6.5 เป็นข้อมูลพื้นฐานในการวางแผนจัดทำโครงสร้างพื้นฐาน (Infrastructure) เพื่อสนับสนุนธุรกิจทางการค้า ธุรกิจทางการบริการ และอุตสาหกรรมการผลิตของประเทศ

1.6.6 ใช้ในการพัฒนาระบบข้อมูลเพื่อการวางแผนเตือนภัยทางเศรษฐกิจและสังคม

1.6.7 ใช้ประโยชน์ในทางสถิติเพื่อจัดทำกรอบตัวอย่าง สำหรับการเก็บรวบรวมข้อมูลจากสถานประกอบการของหน่วยสถิติต่างๆ

ภาคเอกชน :

1.6.8 ผู้ประกอบการใช้ข้อมูลพื้นฐานและข้อมูลการดำเนินงาน เป็นเครื่องมือสำหรับการวิเคราะห์สถานการณ์ด้านเศรษฐกิจ รวมทั้งการวางแผนตัดสินใจเกี่ยวกับการลงทุนขยายกิจการ/สาขา บริหารและควบคุมการดำเนินงานในด้านต่างๆ ให้มีประสิทธิภาพยิ่งขึ้น

1.6.9 ใช้ข้อมูลเป็นมาตรฐาน เพื่อเปรียบเทียบผลการดำเนินงานของตนเองกับกิจการอื่นๆ ในอุตสาหกรรมประเภทเดียวกัน หรือขนาดต่างๆ

1.6.10 สำหรับนักวิชาการ นักวิจัย และสถาบันการศึกษา นำไปศึกษาวิเคราะห์ต่อยอดสร้างนวัตกรรม เพื่อสนับสนุน ส่งเสริม และพัฒนาธุรกิจทางการค้า ธุรกิจทางการบริการ และอุตสาหกรรมการผลิตที่อยู่ในความสนใจ และเรื่องต่างๆ ที่เกี่ยวข้อง

บทที่ 2

ข้อมูลพื้นฐานที่สำคัญของสถานประกอบการ

2.1 จำนวนสถานประกอบการ

จากการเก็บรวบรวมข้อมูลของจำนวนสถานประกอบการในจังหวัดสุราษฎร์ธานีพบว่า มีจำนวนสถานประกอบการทั้งสิ้นประมาณ 44,834 สถานประกอบการ โดยอำเภอที่มีสถานประกอบการมากที่สุด คือ อำเภอเมืองสุราษฎร์ธานี จำนวน 11,706 สถานประกอบการ หรือประมาณร้อยละ 26.1 ของจำนวนสถานประกอบการทั้งสิ้น รองลงมาคือ

อำเภอเกาะสมุย มีร้อยละ 17.3 สำหรับอำเภอพุนพิน และอำเภอกาญจนดิษฐ์ มีประมาณร้อยละ 7.8 และ 5.9 ตามลำดับโดยที่อำเภอเกาะพะงัน อำเภอเวียงสระและอำเภอบ้านนาสารนั้น มีสัดส่วนประมาณร้อยละ 5.3, 5.2 และ 5.1 ตามลำดับ ในขณะที่อำเภออื่น ๆ นอกจากที่กล่าวข้างต้นแต่ละอำเภอมีสัดส่วนต่ำกว่าร้อยละ 5.0 (ตาราง ก)

ตาราง ก จำนวนและร้อยละของสถานประกอบการ จำแนกตามอำเภอ

อำเภอ	จำนวน	ร้อยละ
รวม	44,832	100.0
อำเภอเมืองสุราษฎร์ธานี	11,705	26.1
อำเภอกาญจนดิษฐ์	2,638	5.9
อำเภอดอนสัก	1,151	2.6
อำเภอเกาะสมุย	7,742	17.3
อำเภอเกาะพะงัน	2,354	5.3
อำเภอไชยา	1,528	3.4
อำเภอท่าชนะ	1,203	2.7
อำเภอคีรีรัฐนิคม	956	2.1
อำเภอบ้านตาขุน	619	1.4
อำเภอพนม	1,306	2.9
อำเภอท่าฉาง	896	2.0
อำเภอบ้านนาสาร	2,268	5.1
อำเภอบ้านนาเดิม	831	1.9
อำเภอเคียนซา	1,063	2.4
อำเภอเวียงสระ	2,346	5.2
อำเภอพระแสง	1,717	3.8
อำเภอพุนพิน	3,485	7.8
อำเภอชัยบุรี	712	1.6
อำเภอวิภาวดี	312	0.7

2.2 กิจกรรมทางเศรษฐกิจ

สำหรับรูปแบบการดำเนินกิจกรรมทางเศรษฐกิจ พบว่า สถานประกอบการ ในจังหวัดสุราษฎร์ธานี เกือบครึ่งหนึ่งมีรูปแบบการดำเนินกิจกรรมทางเศรษฐกิจประเภทการขายปลีก ซึ่งมีประมาณร้อยละ 42.2 ของสถานประกอบการทั้งสิ้น รองลงมาคือ สถานประกอบการที่ดำเนินกิจกรรมทางเศรษฐกิจประเภทที่พักแรม บริการอาหารและเครื่องดื่มและสถานประกอบการประเภท กิจกรรมบริการอื่น ๆ ซึ่งมีประมาณร้อยละ 16.8 และ ร้อยละ 12.0 ตามลำดับ นอกจากนี้ ยังพบว่า สถานประกอบการประเภทการขายส่งและการขายปลีก การซ่อมยานยนต์และจักรยายนต์ มีประมาณร้อยละ 8.2 และสถานประกอบการที่ดำเนินกิจกรรมทางเศรษฐกิจประเภทการผลิต มีประมาณร้อยละ 5.7 สำหรับ

สถานประกอบการที่ดำเนินกิจกรรมประเภทการขายส่ง ประเภทการให้เช่า บริการท่องเที่ยว และการบริการสนับสนุนอื่น ๆ ประเภทกิจกรรมอสังหาริมทรัพย์ ประเภทข้อมูลข่าวสาร คอมพิวเตอร์ และการสื่อสาร และประเภทกิจกรรมทางวิชาชีพ วิทยาศาสตร์และเทคโนโลยีมีเพียงระหว่าง ร้อยละ 1.3 – 4.3 ในขณะที่สถานประกอบการที่ดำเนินกิจกรรมทางเศรษฐกิจประเภทศิลปะ ความบันเทิง และนันทนาการ ประเภทการก่อสร้าง ประเภทการขนส่งทางบก สถานที่เก็บสินค้า ประเภทกิจกรรมด้านโรงพยาบาลเอกชน และประเภทการจัดการและการบำบัดน้ำเสีย ของเสียและสิ่งปฏิกูล มีไม่ถึงร้อยละ 1.0 ของสถานประกอบการทั้งสิ้น

ตาราง ข จำนวนและร้อยละของสถานประกอบการ จำแนกตามกิจกรรมทางเศรษฐกิจ

กิจกรรมทางเศรษฐกิจ	จำนวน	ร้อยละ
รวม	44,832	100.0
การขายส่งและการขายปลีก การซ่อมยานยนต์และจักรยายนต์	3,661	8.2
การขายส่ง	1,916	4.3
การขายปลีก	18,938	42.2
ที่พักแรม บริการอาหารและเครื่องดื่ม	7,558	16.8
ข้อมูลข่าวสาร คอมพิวเตอร์ และการสื่อสาร	573	1.3
กิจกรรมอสังหาริมทรัพย์	1,115	2.5
กิจกรรมทางวิชาชีพ วิทยาศาสตร์และเทคโนโลยี	579	1.3
การให้เช่า บริการท่องเที่ยว และการบริการสนับสนุนอื่น ๆ	1,613	3.6
ศิลปะ ความบันเทิง และนันทนาการ	343	0.7
กิจกรรมบริการอื่นๆ	5,362	12.0
การผลิต	2,558	5.7
การจัดการและการบำบัดน้ำเสีย ของเสียและสิ่งปฏิกูล	5	-
การก่อสร้าง	380	0.8
การขนส่งทางบก สถานที่เก็บสินค้า	224	0.5
กิจกรรมด้านโรงพยาบาลเอกชน	7	-

หมายเหตุ : - ไม่มีข้อมูล หรือข้อมูลมีค่าเป็น 0 หรือมีข้อมูลจำนวนเล็กน้อย

เมื่อพิจารณากิจกรรมทางเศรษฐกิจ จำแนกตามขนาดของสถานประกอบการ พบว่า ส่วนใหญ่เป็นสถานประกอบการที่มีคนทำงาน 1-15 คน ถึงร้อยละ 98.6 และเป็นสถานประกอบการ ที่ดำเนินกิจกรรมบริการอื่น ๆ มากที่สุด คือ ร้อยละ 99.9 รองลงมาเป็นสถาน

ประกอบการที่ประกอบกิจกรรมประเภท การขายปลีก ซึ่งมีจำนวนใกล้เคียงกับสถานประกอบการประเภทกิจกรรมอสังหาริมทรัพย์ คือ ร้อยละ 99.6 และ ร้อยละ 99.5 ตามลำดับ (ตาราง ค)

ตาราง ค จำนวนและร้อยละของสถานประกอบการ จำแนกตามกิจกรรมทางเศรษฐกิจ และขนาดของสถานประกอบการ (จำนวนคนทำงาน)

กิจกรรมทางเศรษฐกิจ	รวม	ขนาดของสถานประกอบการ (จำนวนคนทำงาน)					
		1-15 คน	16-25 คน	26-30 คน	31-50 คน	51-200 คน	มากกว่า 200 คน
รวม	44,832	44,199	263	62	116	152	35
	(100.0)	(98.6)	(0.6)	(0.1)	(0.3)	(0.3)	(0.1)
การขายส่งและการขายปลีก การซ่อมยานยนต์ และจักรยายนต์	3,661	3,628	11	5	14	3	-
	(100.0)	(99.1)	(0.3)	(0.1)	(0.4)	(0.1)	-
การขายส่ง	1,916	1,845	36	7	13	14	1
	(100.0)	(96.3)	(1.9)	(0.4)	(0.7)	(0.7)	(-)
การขายปลีก	18,938	18,873	33	5	12	11	4
	(100.0)	(99.6)	(0.2)	(-)	(0.1)	(0.1)	(-)
ที่พักแรม บริการอาหารและเครื่องดื่ม	7,558	7,354	104	22	33	42	3
	(100.0)	(97.3)	(1.4)	(0.3)	(0.4)	(0.6)	(-)
ข้อมูลข่าวสาร คอมพิวเตอร์ และการสื่อสาร	573	566	3	-	3	1	-
	(100.0)	(98.8)	(0.5)	-	(0.5)	(0.2)	-
กิจกรรมอสังหาริมทรัพย์	1,115	1,110	3	1	1	-	-
	(100.0)	(99.5)	(0.3)	(0.1)	(0.1)	-	-
กิจกรรมทางวิชาชีพ วิทยาศาสตร์และเทคโนโลยี	579	574	4	1	-	-	-
	(100.0)	(99.1)	(0.7)	(0.2)	-	-	-
การให้เช่า บริการท่องเที่ยว และการบริการสนับสนุนอื่นๆ	1,613	1,589	12	2	4	5	1
	(100.0)	(98.5)	(0.7)	(0.1)	(0.3)	(0.3)	(0.1)
ศิลปะ ความบันเทิง และนันทนาการ	343	336	4	2	-	1	-
	(100.0)	(98.0)	(1.2)	(0.5)	-	(0.3)	-
กิจกรรมบริการอื่นๆ	5,362	5,357	3	-	2	-	-
	(100.0)	(99.9)	(0.1)	-	(-)	-	-
การผลิต	2,558	2,409	35	9	23	59	23
	(100.0)	(94.1)	(1.4)	(0.4)	(0.9)	(2.3)	(0.9)
การจัดการและการบำบัดน้ำเสีย ของเสีย และสิ่งปฏิกูล	5	4	1	-	-	-	-
	(100.0)	(80.0)	(20.0)	-	-	-	-
การก่อสร้าง	380	360	10	4	4	1	1
	(100.0)	(97.7)	(2.7)	(1.0)	(1.0)	(0.3)	(0.3)
การขนส่งทางบก สถานที่เก็บสินค้า	224	194	8	3	7	11	1
	(100.0)	(86.6)	(3.6)	(1.3)	(3.2)	(4.9)	(0.4)
กิจกรรมด้านโรงพยาบาลเอกชน	7	-	1	1	-	4	1
	(100.0)	-	(14.3)	(14.3)	-	(57.1)	(14.3)

หมายเหตุ : (1) ตัวเลขในวงเล็บ คือ อัตราร้อยละ

(2) - ไม่มีข้อมูล หรือข้อมูลมีค่าเป็น 0 หรือมีข้อมูลจำนวนเล็กน้อย

2.3 ขนาดของสถานประกอบการ

เมื่อพิจารณาขนาดของสถานประกอบการ ซึ่งเทียบจากจำนวนคนทำงาน พบว่า ส่วนใหญ่เป็นสถานประกอบการที่มีคนทำงาน 1-15 คน คิดเป็นร้อยละ 98.6 ของสถานประกอบการทั้งสิ้น รองลงมาเป็นสถานประกอบการที่มีคนทำงาน 16-25 คน มีประมาณร้อยละ 0.6 สำหรับสถานประกอบการที่มีคนทำงาน 31-50 คน และ สถานประกอบการที่มีคนทำงาน 51-200 คน ร้อยละ 0.3 ส่วนสถานประกอบการที่มีคนทำงาน 26-30 คน มีสัดส่วนเท่ากับสถานประกอบการที่มีคนทำงานมากกว่า 200 คน คือ ร้อยละ 0.1 ของสถานประกอบการทั้งสิ้น (ตาราง ง)

2.4 รูปแบบการจัดตั้งตามกฎหมาย

สำหรับรูปแบบการจัดตั้งตามกฎหมายของสถานประกอบการ (ตาราง ง) พบว่า ส่วนใหญ่หรือร้อยละ 95.7 มีรูปแบบการจัดตั้งตามกฎหมายเป็นส่วนบุคคล รองลงมาเป็นสถานประกอบการที่มีรูปแบบการจัดตั้งในรูปของ บริษัทจำกัด บริษัทจำกัด (มหาชน) และห้างหุ้นส่วนจำกัด ห้างหุ้นส่วนสามัญนิติบุคคล ประมาณร้อยละ 3.0 และ 1.1

2.5 รูปแบบการจัดตั้งทางเศรษฐกิจ

สถานประกอบการในจังหวัดสุราษฎร์ธานี ส่วนใหญ่ประมาณร้อยละ 98.0 มีรูปแบบการจัดตั้งทางเศรษฐกิจในรูปแบบของสำนักงานแห่งเดียว ส่วนที่เป็นสำนักงานสาขา มีประมาณ ร้อยละ 1.8 สำหรับการจัดตั้งทางเศรษฐกิจในรูปแบบของสำนักงานใหญ่ มีสัดส่วนเพียงเล็กน้อยหรือประมาณร้อยละ 0.2 (ตาราง ง)

2.6 การมีต่างประเทศร่วมลงทุนหรือถือหุ้น

จากผลการสำรวจพบว่า สถานประกอบการในจังหวัดสุราษฎร์ธานี มีต่างประเทศร่วมลงทุนหรือถือหุ้น เพียงร้อยละ 1.1 ของสถานประกอบการทั้งสิ้น โดยสถานประกอบการส่วนใหญ่ร้อยละ 46.7 ที่ต่างประเทศร่วมลงทุนหรือถือหุ้นระหว่าง 10 – 50 % รองลงมาร้อยละ 33.3 ร่วมลงทุนหรือถือหุ้นน้อยกว่า 10 % ในขณะที่มีสถานประกอบการ ร้อยละ 20.0 ที่มีต่างประเทศร่วมลงทุนหรือถือหุ้นมากกว่า 50 %

ตาราง ง จำนวนและร้อยละของสถานประกอบการ จำแนกตามลักษณะของสถานประกอบการ

ลักษณะของสถานประกอบการ	จำนวน	ร้อยละ
รวม	44,832	100.0
ขนาดของสถานประกอบการ (จำนวนคนทำงาน)		
1 – 15 คน	44,199	98.6
16 – 25 คน	268	0.6
26 – 30 คน	62	0.1
31 – 50 คน	116	0.3
51 – 200 คน	152	0.3
มากกว่า 200 คน	35	0.1
รูปแบบการจัดตั้งตามกฎหมาย		
ส่วนบุคคล	42,915	95.7
ห้างหุ้นส่วนจำกัด ห้างหุ้นส่วนสามัญนิติบุคคล	506	1.1
บริษัทจำกัด บริษัทจำกัด (มหาชน)	1,326	3.0
ส่วนราชการ รัฐวิสาหกิจ	32	0.1
สหกรณ์	36	0.1
อื่น ๆ	17	-
รูปแบบการจัดตั้งทางเศรษฐกิจ		
สำนักงานแห่งเดียว	43,925	98.0
สำนักงานใหญ่	71	0.2
สำนักงานสาขา	831	1.8
อื่น ๆ	5	-
การมีต่างประเทศร่วมลงทุนหรือถือหุ้น		
ไม่มี	1,326	100.0
มี	1,311	98.9
น้อยกว่า 10 %	15	1.1
10 – 50 %	5	33.3
มากกว่า 50 %	7	46.7
	3	20.0

หมายเหตุ : - ไม่มีข้อมูล หรือข้อมูลมีค่าเป็น 0 หรือมีข้อมูลจำนวนเล็กน้อย

2.7 คนทำงานและลูกจ้าง

2.7.1 จำนวนคนทำงาน

ข้อมูลจากตาราง จ แสดงให้เห็นว่า มีคนทำงานในสถานประกอบการในจังหวัดสุราษฎร์ธานีทั้งสิ้น 157,400 คน ในจำนวนนี้มีมากกว่าครึ่งหนึ่ง (ร้อยละ 61.4) เป็นคนทำงานที่ปฏิบัติงานอยู่ในสถานประกอบการขนาดเล็ก (คนทำงานน้อยกว่า 16 คน) รองลงมาปฏิบัติงานอยู่ในสถานประกอบการขนาดใหญ่ ที่มีคนทำงานมากกว่า 200 คน ร้อยละ 21.4 และสถานประกอบการ ที่มีขนาดทำงาน 51-200 คน ประมาณ ร้อยละ 9.7 ในขณะที่สถานประกอบการที่มีคนทำงาน 26-30 คน มีสัดส่วนของคนทำงานน้อยที่สุด เพียงร้อยละ 1.2

สำหรับคนทำงานที่ปฏิบัติงานอยู่ในสถานประกอบการที่ดำเนินกิจกรรมทางเศรษฐกิจประเภทต่าง ๆ นั้น พบว่า ส่วนใหญ่ปฏิบัติงานอยู่ในสถานประกอบการที่ดำเนินกิจกรรมทางเศรษฐกิจประเภทการผลิต ประมาณร้อยละ 27.6 รองลงมาปฏิบัติงานในสถานประกอบการประเภทการขายปลีก และประเภทที่พักแรม บริการอาหารและเครื่องดื่ม ประมาณร้อยละ 24.3 และ 19.3 ตามลำดับ สำหรับสถานประกอบการที่ดำเนินกิจกรรมทางเศรษฐกิจประเภทการขายส่งมีจำนวนคนทำงานเท่ากับสถานประกอบการประเภทการขายส่งและการขายปลีก การซ่อมแซมยานยนต์ และจักรยานยนต์ คือ ร้อยละ 6.5 ส่วนสถานประกอบการประเภทอื่น ๆ นอกจากที่กล่าวข้างต้น มีจำนวนคนทำงานระหว่างน้อยกว่าร้อยละ 5.3 ของจำนวนคนทำงานในสถานประกอบการทั้งสิ้น

2.7.2 จำนวนลูกจ้าง

ด้านการจ้างงานของสถานประกอบการพบว่า มีจำนวนลูกจ้างซึ่งปฏิบัติงานอยู่ในสถานประกอบการทั้งสิ้น 79,418 คน โดยส่วนใหญ่ (ร้อยละ 46.2) ปฏิบัติงานอยู่ในสถานประกอบการขนาดเล็ก (คนทำงาน 1-15 คน) รองลงมาปฏิบัติงานอยู่ในสถานประกอบการขนาดใหญ่ที่มีคนทำงาน มากกว่า 200 คน คือประมาณร้อยละ 21.3 และสถานประกอบการขนาดคนทำงาน 51-200 คน ประมาณร้อยละ 18.6 ในขณะที่สถานประกอบการที่มีคนทำงาน 26-30 คน มีสัดส่วนของลูกจ้างน้อยที่สุด เพียงร้อยละ 2.1

หากพิจารณาตามการดำเนินกิจกรรมทางเศรษฐกิจ ปรากฏว่า สถานประกอบการที่ดำเนินกิจกรรมทางเศรษฐกิจประเภทการผลิต มีจำนวนลูกจ้างมากที่สุด ประมาณร้อยละ 30.2 รองลงมาคือสถานประกอบการประเภทที่พักแรม บริการอาหารและเครื่องดื่ม และสถานประกอบการประเภท การขายปลีก ประมาณร้อยละ 23.0 และ 15.3 ตามลำดับ สำหรับสถานประกอบการที่ดำเนินกิจกรรมทางเศรษฐกิจประเภทการขายส่งมีจำนวนลูกจ้างร้อยละ 9.2 ในขณะที่สถานประกอบการการขายส่งและการขายปลีก การซ่อมแซมยานยนต์ และจักรยานยนต์ มีจำนวนลูกจ้าง ประมาณร้อยละ 6.9 ส่วนสถานประกอบการประเภทอื่น ๆ นอกจากที่กล่าวข้างต้น มีจำนวนลูกจ้างระหว่างน้อยกว่าร้อยละ 3.4 ของจำนวนลูกจ้างในสถานประกอบการทั้งสิ้น

**ตาราง จ จำนวนและร้อยละของพนักงานและลูกจ้าง จำแนกตามขนาดของสถานประกอบการและ
กิจกรรมทางเศรษฐกิจ**

ขนาดของสถานประกอบการ/กิจกรรมทางเศรษฐกิจ	จำนวน สถาน ประกอบการ	พนักงาน		ลูกจ้าง	
		จำนวน	ร้อยละ	จำนวน	ร้อยละ
รวม	44,832	157,400	100.0	79,418	100.0
ขนาดของสถานประกอบการ (จำนวนพนักงาน)					
1 - 15 คน	44,199	96,610	61.4	36,658	46.2
16 - 25 คน	263	5,403	3.4	4,931	6.2
26 - 30 คน	63	1,800	1.2	1,671	2.1
31 - 50 คน	116	4,633	2.9	4,413	5.6
51 - 200 คน	153	15,228	9.7	14,816	18.6
มากกว่า 200 คน	35	33,726	21.4	16,929	21.3
กิจกรรมทางเศรษฐกิจ					
การขายส่งและการขายปลีก การซ่อมยานยนต์ และจักรยายนต์	3,661	10,150	6.5	5,488	6.9
การขายส่ง	1,916	10,253	6.5	7,286	9.2
การขายปลีก	18,938	38,239	24.3	12,150	15.3
ที่พักแรม บริการอาหารและเครื่องดื่ม	7,558	30,368	19.3	18,272	23.0
ข้อมูลข่าวสาร คอมพิวเตอร์ และการสื่อสาร	573	1,245	0.8	411	0.5
กิจกรรมอสังหาริมทรัพย์	1,115	2,056	1.3	606	0.8
กิจกรรมทางวิชาชีพ วิทยาศาสตร์และเทคโนโลยี	579	1,657	1.1	823	1.0
การให้เช่า บริการท่องเที่ยว และการบริการ สนับสนุนอื่นๆ	1,613	4,729	3.0	2,653	3.3
ศิลปะ ความบันเทิง และนันทนาการ	343	990	0.6	520	0.7
กิจกรรมบริการอื่นๆ	5,362	8,223	5.2	1,967	2.5
การผลิต	558	43,476	27.6	24,003	30.2
การจัดการและการบำบัดน้ำเสีย ของเสียและสิ่งปฏิกูล	5	36	-	32	-
การก่อสร้าง	380	2,227	1.5	1,799	2.3
การขนส่งทางบก สถานที่เก็บสินค้า	224	2,570	1.6	2,340	3.0
กิจกรรมด้านโรงพยาบาลเอกชน	7	1,068	0.7	1,068	1.3

หมายเหตุ : - ไม่มีข้อมูล หรือข้อมูลมีค่าเป็น 0 หรือมีข้อมูลจำนวนเล็กน้อย

2.8 การขายสินค้าหรือบริการทางอินเทอร์เน็ต

จากตาราง ข พบว่า สถานประกอบการที่มีการขายสินค้าหรือการให้บริการทางอินเทอร์เน็ต มีเพียงร้อยละ 0.5 ของสถานประกอบการทั้งสิ้น และเมื่อพิจารณาถึงประเภทการดำเนินกิจกรรม ปรากฏว่า สถานประกอบการที่ดำเนินกิจกรรม ประเภทโรงพยาบาลเอกชน มีสัดส่วนการให้บริการทางอินเทอร์เน็ตมากที่สุด ร้อยละ 14.3

สำหรับสถานประกอบการที่ดำเนินกิจกรรม ประเภทข้อมูลข่าวสาร คอมพิวเตอร์และการสื่อสาร และสถานประกอบการประเภทที่พักแรม บริการอาหารและเครื่องดื่ม มีการขายสินค้าและบริการทางอินเทอร์เน็ต ร้อยละ 1.9 และ 1.3 ตามลำดับ ส่วนสถานประกอบการประเภทอื่น ๆ มีการให้บริการดังกล่าว น้อยกว่าร้อยละ 1.0

ตาราง ข จำนวนและร้อยละของสถานประกอบการ ที่มีการขายสินค้าหรือบริการทางอินเทอร์เน็ต จำแนกตามกิจกรรมทางเศรษฐกิจ

กิจกรรมทางเศรษฐกิจ	จำนวนสถานประกอบการ	การขายสินค้าหรือบริการทางอินเทอร์เน็ต	
		มี	ไม่มี
รวม	44,832	202	44,630
	(100.0)	(0.5)	(99.9)
การขายส่งและการขายปลีก การซ่อมยานยนต์ และจักรยายนต์	3,661	6	3,655
	(100.0)	(0.2)	(99.8)
การขายส่ง	1,916	5	1,911
	(100.0)	(0.3)	(99.7)
การขายปลีก	18,938	40	18,898
	(100.0)	(0.2)	(99.8)
ที่พักแรม บริการอาหารและเครื่องดื่ม	7,558	101	7,457
	(100.0)	(1.3)	(98.7)
ข้อมูลข่าวสาร คอมพิวเตอร์ และการสื่อสาร	573	11	562
	(100.0)	(1.9)	(98.1)
กิจกรรมอสังหาริมทรัพย์	1,115	8	1,107
	(100.0)	(0.7)	(99.3)
กิจกรรมทางวิชาชีพ วิทยาศาสตร์และเทคโนโลยี	579	-	579
	(100.0)	-	(100.0)
การให้เช่า บริการท่องเที่ยว และการบริการสนับสนุนอื่นๆ	1,613	11	1,602
	(100.0)	(0.7)	(99.3)
ศิลปะ ความบันเทิง และนันทนาการ	343	1	342
	(100.0)	(0.3)	(99.7)
กิจกรรมบริการอื่นๆ	5,362	9	5,353
	(100.0)	(0.2)	(99.8)
การผลิต	2,558	5	2,553
	(100.0)	(0.2)	(99.8)
การจัดการและการบำบัดน้ำเสีย ของเสียและสิ่งปฏิกูล	5	-	5
	(100.0)	-	(100.0)
การก่อสร้าง	380	3	377
	(100.0)	(0.8)	(99.2)
การขนส่งทางบก สถานที่เก็บสินค้า	224	1	223
	(100.0)	(0.4)	(99.6)
กิจกรรมด้านโรงพยาบาลเอกชน	7	1	6
	(100.0)	(14.3)	(85.7)

หมายเหตุ : (1) ตัวเลขในวงเล็บ คือ อัตราร้อยละ

(2) - ไม่มีข้อมูล หรือข้อมูลมีค่าเป็น 0 หรือมีข้อมูลจำนวนเล็กน้อย

ตารางสถิติ
STATISTICAL TABLES

สารบัญตารางสถิติ

- ตาราง 1 จำนวนสถานประกอบการ จำแนกตามกิจกรรมทางเศรษฐกิจ อำเภอและตำบล
- ตาราง 2 จำนวนสถานประกอบการ จำแนกตามรูปแบบการจัดตั้งตามกฎหมาย อำเภอและตำบล
- ตาราง 3 จำนวนสถานประกอบการ จำแนกตามรูปแบบการจัดตั้งทางเศรษฐกิจ อำเภอและตำบล
- ตาราง 4 จำนวนสถานประกอบการ จำแนกตามสัดส่วนของการร่วมลงทุนหรือถือหุ้นของต่างประเทศ อำเภอและตำบล
- ตาราง 5 จำนวนสถานประกอบการ จำแนกตามขนาดของสถานประกอบการ (จำนวนคนทำงาน) อำเภอและตำบล
- ตาราง 6 จำนวนคนทำงานในสถานประกอบการ จำแนกตามขนาดของสถานประกอบการ (จำนวนคนทำงาน) อำเภอและตำบล
- ตาราง 7 จำนวนสถานประกอบการ จำแนกตามขนาดของสถานประกอบการ (จำนวนลูกจ้าง) อำเภอและตำบล
- ตาราง 8 จำนวนลูกจ้างในสถานประกอบการ จำแนกตามขนาดของสถานประกอบการ (จำนวนคนทำงาน) อำเภอและตำบล
- ตาราง 9 จำนวนสถานประกอบการ จำแนกตามการขายสินค้าหรือบริการทางอินเทอร์เน็ต อำเภอและตำบล
- ตาราง 10 จำนวนสถานประกอบการ จำแนกตามรูปแบบการจัดตั้งตามกฎหมาย และกิจกรรมทางเศรษฐกิจ
- ตาราง 11 จำนวนสถานประกอบการ จำแนกตามรูปแบบการจัดตั้งทางเศรษฐกิจ และกิจกรรมทางเศรษฐกิจ
- ตาราง 12 จำนวนสถานประกอบการ จำแนกตามสัดส่วนของการร่วมลงทุนหรือถือหุ้นของต่างประเทศ และกิจกรรมทางเศรษฐกิจ
- ตาราง 13 จำนวนสถานประกอบการ จำแนกตามขนาดของสถานประกอบการ (จำนวนคนทำงาน) และกิจกรรมทางเศรษฐกิจ
- ตาราง 14 จำนวนคนทำงานในสถานประกอบการ จำแนกตามขนาดของสถานประกอบการ (จำนวนคนทำงาน) และกิจกรรมทางเศรษฐกิจ
- ตาราง 15 จำนวนสถานประกอบการ จำแนกตามขนาดของสถานประกอบการ (จำนวนลูกจ้าง) และกิจกรรมทางเศรษฐกิจ
- ตาราง 16 จำนวนลูกจ้างในสถานประกอบการ จำแนกตามขนาดของสถานประกอบการ (จำนวนคนทำงาน) และกิจกรรมทางเศรษฐกิจ
- ตาราง 17 จำนวนสถานประกอบการ จำแนกตามการขายสินค้าหรือบริการทางอินเทอร์เน็ต และกิจกรรมทางเศรษฐกิจ

ตาราง 1 จำนวนสถานประกอบการ จำนวนพนักงานทั้งหมดตามเศรษฐกิจ อำเภอและตำบล
TABLE 1 NUMBER OF ESTABLISHMENTS BY ECONOMIC ACTIVITY, AMPHOE AND TAMBON

อำเภอ/ตำบล Establishment Number of establishments	กิจกรรมทางเศรษฐกิจ Economic Activity														7 Surat Thani
	การขายส่ง และขายปลีก และจกยานยนต์ Wholesale and retail trade; repair of motor vehicles and motorcycles	การขายส่ง Wholesale trade	การขายปลีก Retail trade	ที่พักแรม บริการอาหาร และเครื่องดื่ม Accommodation, food and beverage service activities	ข้อมูลข่าวสาร คอมพิวเตอร์ และการสื่อสาร Information and communication	กิจกรรม อสังหาริมทรัพย์ Real estate activities	กิจกรรมบริการวิชาชีพ วิทยาศาสตร์และ เทคนิค Professional, scientific and technical activities	การให้เช่า บริการท่องเที่ยว และบริการ สนับสนุนอื่นๆ Administration and support service activities	ศิลปะ ความบันเทิง และันทนาการ Arts, entertainment and recreation	กิจกรรมบริการอื่นๆ Other service activities	การผลิต Manufacturing	การจัดการ และการกำจัด น้ำเสีย ของเสีย และสิ่งปฏิกูล Sewerage, waste management and remediation activities	การก่อสร้าง Construction	การขนส่งทางบก สถานที่เก็บสินค้า Land transport and storage	
จังหวัดสุราษฎร์ธานี	44,832	1,916	18,938	7,558	573	1,115	579	1,613	343	5,362	2,558	5	380	224	7 Surat Thani
อำเภอเมืองสุราษฎร์ธานี	11,705	386	4,036	1,969	219	333	253	410	98	1,779	1,005	3	121	122	2 AmphoeMueang Surat Thani
ตำบลตลาด	3,917	89	1,683	641	76	59	92	149	54	605	274	-	16	29	1 TambonTalat
ตำบลมะขามเตี้ย	4,125	473	1,274	691	76	91	121	128	31	727	332	3	59	32	1 TambonMakham Tia
ตำบลศรีประจักษ์	520	63	14	171	5	18	8	28	1	64	43	-	17	16	- TambonWat Pradu
ตำบลถนนทะเล	1,087	58	25	282	302	42	10	42	3	157	39	-	5	1	- TambonKhun Thale
ตำบลขลุงใหญ่	79	10	5	27	21	2	1	1	-	7	4	-	1	-	- TambonBang Bai Mai
ตำบลบางกะจะ	59	-	1	20	1	-	-	-	-	-	37	-	-	-	- TambonBang Chana
ตำบลคลองน้อย	65	9	6	29	8	-	1	2	-	6	4	-	-	-	- TambonKhlung Noi
ตำบลขลุงใหญ่	24	-	2	17	3	-	-	-	-	-	2	-	-	-	- TambonBang Sai
ตำบลบางพร้าว	33	1	8	12	1	-	1	-	-	4	6	-	-	-	- TambonBang Pho
ตำบลบางกุ้ง	1,656	205	149	490	20	42	19	60	8	208	169	-	23	44	- TambonBang Kung
ตำบลคลองรงนก	140	1	31	10	27	-	-	-	1	1	95	-	-	-	- TambonKhlung Chanak
อำเภอกาญจนดิษฐ์	2,638	245	1,06	256	27	67	19	64	26	272	167	-	9	15	- AmphoeKanchanadit
ตำบลท่าทองใหม่	367	22	4	179	44	9	2	9	3	60	28	-	1	1	- TambonTha Thong Mai
ตำบลท่าทอง	99	6	4	67	11	-	-	-	1	9	1	-	-	-	- TambonTha Thong
ตำบลทะเลาะ	586	57	16	244	88	5	10	26	7	71	46	-	3	6	- TambonKadae
ตำบลทุ่งกง	234	40	18	89	16	11	2	4	3	18	27	-	2	3	- TambonThung Kong
ตำบลภูต	198	20	19	103	5	8	2	3	1	24	11	-	-	-	- TambonKrut
ตำบลช้างซ้าย	214	21	14	119	16	4	4	6	4	20	5	-	-	1	- TambonChang Sai
ตำบลเทพยขาว	92	8	2	58	12	2	-	-	-	5	5	-	-	-	- TambonPhai Wat
ตำบลป้อม	136	9	3	101	3	10	-	1	-	9	-	-	-	-	- TambonPa Ron
ตำบลทะเลสาบหนอง	144	7	3	92	9	1	1	3	3	12	11	-	1	1	- TambonTakhian Thong
ตำบลช้างขวา	105	6	1	72	3	9	-	1	-	10	2	-	-	-	- TambonChang Khwa
ตำบลท่าแร่	229	30	13	107	21	4	2	7	1	18	18	-	-	3	- TambonTha U Thae
ตำบลทุ่งรัง	55	4	1	37	4	-	-	-	-	3	4	-	2	-	- TambonThung Rang
ตำบลคลองระ	179	15	8	97	24	3	3	4	3	13	9	-	-	-	- TambonKhlung Sa
อำเภอตะกั่วป่า	1,151	92	69	573	184	14	9	19	6	109	57	-	7	2	- AmphoeDon Sak
ตำบลดอนสัก	717	48	56	337	121	7	7	16	6	73	39	-	5	2	- TambonDon Sak
ตำบลตราม	51	4	-	37	5	-	-	-	-	3	1	-	1	-	- TambonChontakhram
ตำบลไชยคราม	34	5	3	22	1	-	-	-	-	1	2	-	-	-	- TambonChaiyakhram
ตำบลป่าแตง	349	35	10	177	57	3	2	3	-	32	15	-	1	-	- TambonPak Phraek
อำเภอเกาะสมุย	7,742	360	77	2,620	2,051	346	115	548	69	1,082	289	-	74	22	2 AmphoeKo Samui
ตำบลอ่างทอง	852	55	15	385	148	9	18	49	9	103	33	-	9	2	- TambonAng Thong
ตำบลลิ้นปี่	354	35	6	115	85	1	4	25	6	37	20	-	1	4	- TambonLipa Noi
ตำบลคังงาม	251	27	14	92	63	-	1	7	4	14	14	-	3	5	- TambonTaling Ngam
ตำบลหน้าเมือง	352	35	6	105	69	1	4	9	5	48	33	-	9	2	- TambonNa Mueang
ตำบลมะเขือ	1,658	52	13	530	476	19	18	108	6	274	51	-	5	2	- TambonMa Heue
ตำบลน้อย	3,264	94	13	1,103	915	115	49	283	31	492	92	-	34	6	2 TambonBo Phut
ตำบลหน้า	1,011	62	10	290	295	70	21	67	8	114	46	-	13	1	- TambonMaenam

ตาราง 1 จำนวนสถานประกอบการ จำนวนพนักงานทั้งหมดธุรกิจ อำเภอและตำบล (ต่อ)
TABLE 1 NUMBER OF ESTABLISHMENTS BY ECONOMIC ACTIVITY, AMPHOE AND TAMBON (Cont'd)

อำเภอ/ตำบล	จำนวน สถาน ประกอบการ Number of establishments	กิจกรรมทางธุรกิจ Economic Activity																
		การขายส่ง และขายปลีก และจักรยานยนต์ Wholesale and retail trade; repair of motor vehicles and motorcycles	การขายส่ง Wholesale trade	การขายปลีก Retail trade	ที่พักแรม บริการอาหาร และเครื่องดื่ม Accommodation, food and beverage service activities	ข้อมูลข่าวสาร คอมพิวเตอร์ และการสื่อสาร Information and communication	กิจกรรม อสังหาริมทรัพย์ Real estate activities	กิจกรรมทางวิชาชีพ วิทยาศาสตร์และ เทคนิค Professional, scientific and technical activities	การให้เช่า บริการที่อยู่อาศัย และบริหาร Administration and support service activities	ศิลปะ ความบันเทิง และนันทนาการ Arts, entertainment and recreation	กิจกรรมบริการอื่นๆ Other service activities	การผลิต Manufacturing	การจัดการ และการกำจัด น้ำเสีย ของเสีย และสิ่งปฏิกูล Sewerage, waste management and remediation activities	ก่อสร้าง Construction	การขนส่งทาง บก Land transport and storage	กิจกรรมด้าน โรงพยาบาล Private hospital activities	Amphoe/Tambon	
อำเภอทราพระหมื่น	2,354	88	19	709	906	70	56	28	128	35	242	53	-	18	1	1	1	AmphoeKo Phanigan
ตำบลเกาะเข้	1,197	63	14	421	397	27	22	21	57	8	126	30	-	11	-	-	-	TambonKo Phanigan
ตำบลบ้านไผ่	673	13	3	178	307	20	4	6	47	4	68	17	-	4	1	1	-	TambonBan Tai
ตำบลเกาะเต่า	484	12	2	110	202	23	30	1	24	23	48	6	-	3	-	-	-	TambonKo Tao
อำเภอไชยา	1,528	139	93	746	222	19	23	16	23	5	152	70	-	16	4	-	-	AmphoeChaiya
ตำบลตลาดไชยา	422	27	5	208	66	7	1	13	12	1	62	17	-	3	-	-	-	TambonTalat Chaiya
ตำบลหนองเรียง	233	11	20	107	39	3	6	-	4	2	15	20	-	2	4	-	-	TambonPhum Riang
ตำบลเสม็ด	190	16	8	99	43	1	4	-	-	-	9	9	-	1	-	-	-	TambonSamet
ตำบลเนินัง	195	32	10	73	34	2	7	3	2	1	14	13	-	4	-	-	-	TambonWang
ตำบลทุ่ง	73	10	4	37	7	-	1	-	1	-	6	7	-	1	-	-	-	TambonThung
ตำบลป่าหวด	109	12	9	53	13	1	5	-	-	1	11	1	-	3	-	-	-	TambonPa We
ตำบลมะขาม	48	3	2	35	2	-	-	-	1	-	5	-	-	-	-	-	-	TambonTakrop
ตำบลโนนไถย	105	8	12	56	7	3	-	-	2	-	14	2	-	1	-	-	-	TambonMo Thai
ตำบลป่าพยอม	153	20	23	78	11	2	-	-	1	-	16	1	-	1	-	-	-	TambonPak Mak
อำเภอท่าชนะ	1,203	110	78	673	110	19	28	7	28	11	80	44	-	7	8	-	-	AmphoeTha Chana
ตำบลท่าชนะ	325	21	2	189	37	6	1	6	8	5	31	17	-	2	-	-	-	TambonTha Chana
ตำบลสมอทอง	203	31	17	87	20	3	3	1	10	1	19	9	-	2	-	-	-	TambonSamo Thong
ตำบลประจักษ์	276	25	27	164	19	10	4	-	5	2	12	7	-	1	-	-	-	TambonPrasong
ตำบลคันสีสุตี	241	22	16	127	28	-	9	-	5	3	12	10	-	2	7	-	-	TambonKhan Thuli
ตำบลวัง	56	2	4	43	4	-	-	-	-	-	3	-	-	-	-	-	-	TambonWang
ตำบลคลองทาศ	102	9	12	63	2	-	11	-	-	-	3	1	-	-	1	-	-	TambonKlong Pha
อำเภอศรีวิบูลย์	956	109	59	513	81	9	6	11	24	4	96	38	-	5	1	-	-	AmphoeKhiri Rat Nihom
ตำบลท่าบอน	247	21	12	134	25	4	-	6	11	-	20	11	-	3	-	-	-	TambonTha Khanon
ตำบลบ้านบาง	78	12	4	44	4	-	2	-	-	1	9	2	-	-	-	-	-	TambonBan Yang
ตำบลกะเป่า	61	13	10	48	2	-	-	-	2	1	10	3	-	1	-	-	-	TambonNam Hak
ตำบลท่ากระดาน	72	10	3	37	7	1	1	-	1	-	9	3	-	1	-	-	-	TambonKeobao
ตำบลยามาว	61	6	6	36	4	-	3	1	1	-	3	3	-	1	-	-	-	TambonYa Yao
ตำบลถ้ำสิงขร	119	11	12	58	10	-	1	1	2	2	13	9	-	-	-	-	-	TambonTham Sing Khon
ตำบลบ้านท่ามะป้อม	228	26	11	115	26	4	1	3	8	-	27	7	-	-	-	-	-	TambonBan Thammiap
อำเภอบ้านตาขุน	619	55	28	286	116	4	6	6	36	3	51	22	-	6	-	-	-	AmphoeBan Ta Khun
ตำบลตาขุน	419	44	17	180	69	3	3	6	35	2	36	19	-	5	-	-	-	TambonKhaow Wong
ตำบลเขาแดง	78	4	9	50	8	-	1	-	-	-	5	-	-	1	-	-	-	TambonPhasang
ตำบลทุ่งใหญ่	27	-	1	20	5	-	-	-	-	-	1	-	-	-	-	-	-	TambonPhu Thai
ตำบลเขาพัง	95	7	1	36	34	1	2	-	1	1	9	3	-	-	-	-	-	TambonKhaow Phang
อำเภอพนม	1,306	116	112	605	157	25	6	5	64	5	142	56	-	10	2	1	-	AmphoePhanom
ตำบลพนม	255	18	20	127	21	3	1	1	9	2	36	15	-	2	-	-	-	TambonPhanom
ตำบลต้นขน	501	61	48	230	43	7	4	3	11	1	55	31	-	5	2	-	-	TambonTon Xuan
ตำบลคลองศก	251	13	9	82	70	11	-	-	32	1	30	1	-	2	-	-	-	TambonKlong Sok
ตำบลพุนเขื่อน	52	4	5	35	4	-	-	-	-	1	2	1	-	-	-	-	-	TambonPhu Thuean
ตำบลวังกุดจุก	74	7	4	38	7	-	-	-	4	-	9	4	-	-	-	-	-	TambonPhang Kan
ตำบลคลองเขื่อน	173	13	26	93	12	4	1	1	8	-	10	4	-	1	-	-	-	TambonKlong Chai-un

ตาราง 1 จำนวนสถานประกอบการ จำนวนพนักงานทั้งหมด จำนวนและตำบล (ต่อ)
TABLE 1 NUMBER OF ESTABLISHMENTS BY ECONOMIC ACTIVITY, AMPHOE AND TAMBON (Cont'd)

อำเภอ/ตำบล Number of establishments	กิจกรรมทางเศรษฐกิจ Economic Activity																		
	การขนส่ง และขายปลีก การซ่อมแซมยานยนต์ และจักรยานยนต์ Wholesale and retail trade; repair of motor vehicles and motorcycles	ที่พักแรม บริการอาหาร และเครื่องดื่ม Accommodation, food and beverage service activities	ข้อมูลข่าวสาร คอมพิวเตอร์ และการสื่อสาร Information and communication	กิจกรรม อสังหาริมทรัพย์ Real estate activities	กิจกรรมทางวิชาชีพ วิทยาศาสตร์และ เทคนิค Professional, scientific and technical activities	การให้เช่า บริการท่องเที่ยว และนันทนาการ Administration and support service activities	ศิลปะ ความบันเทิง และนันทนาการ Arts, entertainment and recreation	กิจกรรมบริการอื่น ๆ Other service activities	การผลิต Manufacturing	การจัดการ และการบำบัด น้ำเสีย ของเสีย และสิ่งไม่ถูก Sewerage, waste management and remediation activities	การก่อสร้าง Construction	การขนส่งทางบก สถานที่เก็บสินค้า Land transport and storage	กิจกรรมด้าน โรงพยาบาล Private hospital activities	Amphoe/Tambon					
อำเภอต่าง	896	78	49	486	70	11	16	6	16	4	80	64	12	4	-	12	4	-	Amphoe Tha Chang
ตำบลท่าหลวง	149	9	4	65	18	1	1	2	2	2	20	22	2	1	-	2	1	-	Tambon Tha Chang
ตำบลท่าแค	145	14	13	79	13	1	-	2	4	-	10	9	-	-	-	-	-	-	Tambon Tha Khoel
ตำบลคลองโพธิ์	121	14	5	73	6	-	1	-	3	-	6	13	-	-	-	-	-	-	Tambon Khlong Sai
ตำบลเขาขาม	175	15	9	80	13	3	6	1	3	2	20	12	-	-	-	8	3	-	Tambon Khao Than
ตำบลเสียด	199	10	6	131	12	4	8	1	3	-	16	6	-	-	2	-	-	-	Tambon Sawat
ตำบลป่ากล้วย	107	16	12	58	8	2	-	-	1	-	8	2	-	-	-	-	-	-	Tambon Pak Chalui
อำเภอบ้านนาสาร	2,268	217	106	1,142	279	12	18	20	49	7	266	137	-	-	12	3	-	-	Amphoe Ban Na San
ตำบลนาสาร	1,145	113	27	545	167	3	3	14	30	7	151	74	-	-	8	3	-	-	Tambon Na San
ตำบลทรัพย์	156	10	11	81	16	3	-	1	2	-	17	15	-	-	-	-	-	-	Tambon Phu Phi
ตำบลทุ่งตา	180	20	11	84	18	3	-	3	8	-	23	9	-	1	-	-	-	-	Tambon Thung Tao
ตำบลลำซูน	105	10	5	63	13	-	-	-	1	-	9	4	-	-	-	-	-	-	Tambon Lamphun
ตำบลท่าชี	58	5	12	32	4	-	-	-	-	-	5	-	-	-	-	-	-	-	Tambon Tha Chi
ตำบลควนศรี	103	10	9	47	10	2	8	1	-	-	7	8	-	-	1	-	-	-	Tambon Khuan Si
ตำบลควนสุบรรณ	124	15	4	59	17	1	-	-	5	-	16	6	-	-	1	-	-	-	Tambon Khuan Suban
ตำบลคลองปราบ	81	5	10	42	6	-	-	-	1	-	10	7	-	-	-	-	-	-	Tambon Khlong Prap
ตำบลน้ำพุ	135	6	6	88	13	-	7	1	1	-	8	4	-	-	1	-	-	-	Tambon Nam Phu
ตำบลทุ่งตาใหม่	128	17	8	72	8	-	-	-	-	-	14	9	-	-	-	-	-	-	Tambon Thung Tao Mai
ตำบลเนินทูนทรัพย์	53	6	3	29	7	-	-	-	1	-	6	1	-	-	-	-	-	-	Tambon Phoem Phu Sap
อำเภอบ้านนาเดิม	831	95	61	369	98	6	15	6	21	8	98	48	-	5	1	-	-	-	Amphoe Ban Na Doem
ตำบลบ้านนา	490	66	26	193	63	4	9	5	16	5	71	27	-	-	4	1	-	-	Tambon Ban Na
ตำบลท่าเรือ	99	8	8	49	17	-	2	-	2	-	7	6	-	-	-	-	-	-	Tambon Tha Ruea
ตำบลทรัพย์ทวี	75	11	7	38	2	-	1	1	3	1	7	3	-	1	-	-	-	-	Tambon Sap Thawi
ตำบลนาไคร้	167	10	20	89	16	2	3	-	-	2	13	12	-	-	-	-	-	-	Tambon Na Tai
อำเภอเขียงซา	1,063	121	144	577	60	1	14	7	23	8	72	29	-	6	1	-	-	-	Amphoe Khian Sa
ตำบลเขียงซา	341	33	31	168	37	1	1	6	16	1	30	12	-	4	1	-	-	-	Tambon Khian Sa
ตำบลวังพระนคร	266	30	46	151	10	-	5	-	3	1	11	8	-	1	-	-	-	-	Tambon Phuang Phonkhon
ตำบลเขาตอก	63	5	11	37	3	-	-	-	1	-	3	2	-	-	1	-	-	-	Tambon Khao Tok
ตำบลอรัญญิกวนารี	79	8	19	40	6	-	-	-	-	-	6	-	-	-	-	-	-	-	Tambon Aranyakhwanari
ตำบลบ้านเสด็จ	314	45	37	181	4	-	8	1	3	6	22	7	-	-	-	-	-	-	Tambon Ban Sadek
อำเภอเขียงสระ	2,346	226	121	1,164	302	16	25	20	50	9	247	134	1	15	15	1	-	-	Amphoe Wiang Sa
ตำบลเขียงสระ	432	60	19	182	84	5	3	4	8	-	35	20	-	5	7	-	-	-	Tambon Wiang Sa
ตำบลบ้านดง	1,328	99	46	666	176	11	5	15	37	4	163	87	-	9	8	-	-	-	Tambon Ban Song
ตำบลคลองมน	119	10	10	81	4	-	4	-	1	-	8	1	-	-	-	-	-	-	Tambon Khlong Chanuan
ตำบลทุ่งหลวง	219	32	16	127	9	-	4	1	2	1	16	10	-	1	-	-	-	-	Tambon Thung Luang
ตำบลเขาหินทรีย์	248	25	30	108	29	-	9	-	2	4	25	16	-	-	-	-	-	-	Tambon Khao Niphan

ตาราง 1 จำนวนสถานประกอบการ จำแนกตามกิจกรรมทางเศรษฐกิจ อำเภอและตำบล (ต่อ)
 TABLE 1 NUMBER OF ESTABLISHMENTS BY ECONOMIC ACTIVITY, AMPHOE AND TAMBON (Cont'd)

อำเภอ/ตำบล Sub-district	จำนวน สถาน ประกอบ การค้า Number of establishments	กิจกรรมทางเศรษฐกิจ Economic Activity													กิจกรรมด้าน โรงพยาบาล Hospital activities		
		การขายส่ง และขายปลีก Wholesale and retail trade; repair of motor vehicles and motorcycles	การขายส่ง Wholesale trade	การขายปลีก Retail trade	ที่พักแรม บริการอาหาร และเครื่องดื่ม Accommodation, food and beverage service activities	ข้อมูลข่าวสาร คอมพิวเตอร์ และการสื่อสาร Information and communication	กิจกรรม อสังหาริมทรัพย์ Real estate activities	กิจกรรมธุรกิจ วิทยาศาสตร์และ เทคนิค Professional, scientific and technical activities	การให้เช่า บริการยืมและ เช่าซื้อ Administration and support service activities	ศิลปะ ความบันเทิง และนันทนาการ Arts, entertainment and recreation	กิจกรรมบริการอื่นๆ Other service activities	การผลิต Manufacturing	การจัดการ และการบำบัด น้ำเสีย ของเสีย และสิ่งปฏิกูล Sewerage, waste management and remediation activities	ก่อสร้าง Construction		ขนส่ง Land transport and storage	
อำเภอพระแสง	1,717	160	119	974	149	9	33	13	31	14	119	75	1	14	6	-	AmphoePrasang
ตำบลอิน	638	66	31	291	94	1	12	10	18	2	51	44	1	11	6	-	TambonPan
ตำบลลิ้นปี่	175	10	19	119	3	2	6	1	1	-	6	-	-	-	-	-	TambonSinPun
ตำบลบางสวรรค์	425	50	24	223	39	4	2	3	12	4	44	17	-	3	-	-	TambonBangSawan
ตำบลโพธิ์ซิ่ง	141	12	9	107	3	-	6	-	-	-	3	1	-	-	-	-	TambonSaiKhueng
ตำบลลิ้นจี่	136	10	22	90	3	1	-	-	-	1	4	5	-	-	-	-	TambonSaiCharoen
ตำบลโพธิ์โลก	123	7	13	85	4	1	2	-	-	7	3	-	-	-	-	-	TambonSaiSophia
ตำบลสาทุก	79	5	1	59	3	-	-	-	-	-	8	3	-	-	-	-	TambonSaKhu
อำเภอชุมพวง	3,485	379	208	1,560	459	21	78	28	66	23	370	242	-	35	16	-	AmphoePhuPhin
ตำบลท่าคันโท	1,354	89	36	665	193	10	9	17	33	13	169	93	-	18	9	-	TambonTaKhan
ตำบลท่ามะเขือ	145	12	20	75	11	-	3	1	2	-	13	8	-	-	-	-	TambonTaMakheue
ตำบลลิ้นเต้	206	21	18	81	28	-	3	24	2	2	19	8	-	7	3	-	TambonLuLeek
ตำบลบางแคน้อย	138	20	4	70	16	-	4	2	2	2	8	10	-	-	-	-	TambonBangMaDeua
ตำบลบางแคน้อย	79	9	6	30	9	-	16	-	-	-	3	6	-	-	-	-	TambonBangDuan
ตำบลท่าไร่ซำ	271	39	26	120	22	2	5	2	5	2	28	19	-	-	1	-	TambonTaRoiSang
ตำบลศรีภูมิ	96	12	9	58	3	1	1	1	1	-	9	2	-	-	-	-	TambonSriPhum
ตำบลบางจาน	159	24	12	53	22	1	9	1	-	1	14	16	-	5	1	-	TambonBangJan
ตำบลบางจาน	106	12	9	58	7	2	1	1	1	1	13	2	-	-	-	-	TambonBangJan
ตำบลศรีวิชัย	56	11	5	31	1	-	2	-	1	-	2	4	-	1	-	-	TambonSriWichai
ตำบลน้ำร้อน	80	5	4	38	2	-	2	-	-	3	8	17	-	1	-	-	TambonNamRong
ตำบลเสถียร	207	29	13	73	43	-	-	2	5	-	33	8	-	1	-	-	TambonMuan
ตำบลห้วย	183	24	13	65	37	2	2	-	6	2	16	14	-	2	-	-	TambonHua
ตำบลหนองโพธิ์	187	44	13	64	38	1	1	-	3	1	14	8	-	1	-	-	TambonNongPho
ตำบลเขาหัวควาย	103	10	7	30	18	1	23	1	-	-	7	6	-	-	-	-	TambonKhaHuaKhuai
ตำบลสะแก	115	18	13	49	9	1	-	-	5	-	14	5	-	-	-	-	TambonSagan
อำเภอชัยบุรี	712	73	75	359	68	3	-	8	8	8	83	21	-	6	-	-	AmphoeChaiBuri
ตำบลหนองแวก	350	33	35	159	50	3	-	4	3	7	39	12	-	5	-	-	TambonNongWaek
ตำบลชัยบุรี	163	29	9	72	9	-	-	4	4	1	28	6	-	1	-	-	TambonChaiBuri
ตำบลคลองน้อย	77	5	7	56	1	-	7	-	1	-	9	3	-	-	-	-	TambonKlongNoi
ตำบลโพธิ์ทอง	122	6	24	72	8	-	-	-	-	-	9	-	-	-	-	-	TambonSaiThong
อำเภอยางชุมน้อย	312	29	6	181	21	5	31	2	5	5	22	7	-	2	1	-	AmphoeYangMun
ตำบลตะกั่ว	99	9	4	67	1	-	15	-	-	-	2	1	-	-	-	-	TambonTakua
ตำบลตะกั่ว	213	20	2	114	20	5	16	2	5	-	20	6	-	2	1	-	TambonTakuaNua

ที่มา : สำนักสถิติและอุตสาหกรรม พ.ศ. 2555 (ข้อมูลพื้นฐาน) จังหวัดสุราษฎร์ธานี สำนักงานสถิติแห่งชาติ กระทรวงเทคโนโลยีสารสนเทศและการสื่อสาร
 Source : The 2012 Business and Industrial Census (Basic Information), Surat Thani Province, National Statistical Office, Ministry of Information and Communication Technology.

ตาราง 2 จำนวนสถานประกอบการ จำนวนตามรูปแบบการจัดตั้งตามกฎหมาย อำเภอและตำบล
TABLE 2 NUMBER OF ESTABLISHMENTS BY FORM OF LEGAL ORGANIZATION, AMPHOE AND TAMBON

อำเภอ/ตำบล	จำนวน สถานประกอบการ Number of establishments	รูปแบบการจัดตั้งตามกฎหมาย Form of legal organization							อื่น ๆ Others	Amphoe/Tambon
		ส่วนบุคคล Individual proprietor	ห้างหุ้นส่วนจำกัด นิติบุคคล Juristic partnership	บริษัทจำกัด (มหาชน) Company limited, public company limited	ส่วนราชการ รัฐวิสาหกิจ Government, State-enterprises	สหกรณ์ Cooperatives	ส่วนราชการ รัฐวิสาหกิจ Government, State-enterprises	อื่น ๆ Others		
จังหวัดสุราษฎร์ธานี	44,832	42,915	506	1,326	32	36	17	Surat Thani		
อำเภอเมืองสุราษฎร์ธานี	11,705	10,819	240	630	10	5	1	AmphoeMueang Surat Thani		
ตำบลลาด	3,917	3,670	70	166	8	2	1	TambonTalat		
ตำบลมะขามเตี้ย	4,125	3,799	89	233	2	2	-	TambonMakham Tia		
ตำบลวัดประดู่	520	457	13	50	-	-	-	TambonWat Pradu		
ตำบลขุนทะเล	1,087	1,065	4	17	-	1	-	TambonKhun Thale		
ตำบลบางไม้	79	78	-	1	-	-	-	TambonBang Bai Mai		
ตำบลบางชนะ	59	58	1	-	-	-	-	TambonBang Chana		
ตำบลคลองน้อย	65	63	2	-	-	-	-	TambonKhlong Noi		
ตำบลบางไทร	24	24	-	-	-	-	-	TambonBang Sai		
ตำบลบางโพธิ์	33	33	-	-	-	-	-	TambonBang Pho		
ตำบลบางกุ้ง	1,656	1,432	61	163	-	-	-	TambonBang Kung		
ตำบลคลองนก	140	140	-	-	-	-	-	TambonKhlong Chanak		
อำเภอกาญจนดิษฐ์	2,638	2,594	17	26	-	-	1	AmphoeKanchanadit		
ตำบลท่าทองใหม่	367	362	3	2	-	-	-	TambonTha Thong Mai		
ตำบลท่าทอง	99	99	-	-	-	-	-	TambonTha Thong		
ตำบลกะแต	586	579	1	6	-	-	-	TambonKadae		
ตำบลทุ่งกง	234	226	3	5	-	-	-	TambonThung Kong		
ตำบลกรูด	198	195	1	1	-	-	1	TambonKrut		
ตำบลช้างซ้าย	214	214	-	-	-	-	-	TambonChang Sai		
ตำบลปาร์อน	136	136	-	-	-	-	-	TambonPa Ron		
ตำบลตะเคียนทอง	144	140	2	2	-	-	-	TambonTakhian Thong		
ตำบลช้างขวา	105	103	1	1	-	-	-	TambonChang Khwa		
ตำบลท่าอุแท	229	220	4	5	-	-	-	TambonTha U Thae		
ตำบลทุ่งรัง	55	54	-	1	-	-	-	TambonThung Rang		
ตำบลคลองสระ	179	179	-	-	-	-	-	TambonKhlong Sa		

ตาราง 2 จำนวนสถานประกอบการ จำนวนตามรูปแบบการจัดตั้งตามกฎหมาย อำเภอและตำบล (ต่อ)
TABLE 2 NUMBER OF ESTABLISHMENTS BY FORM OF LEGAL ORGANIZATION, AMPHOE AND TAMBON (Cont'd)

อำเภอ/ตำบล	จำนวน สถานประกอบการ Number of establishments	รูปแบบการจัดตั้งตามกฎหมาย Form of legal organization						Amphoe/Tambon
		ส่วนบุคคล Individual proprietor	ห้างหุ้นส่วนจำกัด ห้างหุ้นส่วนสามัญ นิติบุคคล Juristic partnership	บริษัทจำกัด บริษัทจำกัด (มหาชน) Company limited, public company limited	ส่วนราชการ รัฐวิสาหกิจ Government, State-enterprises	สหกรณ์ Cooperatives	อื่น ๆ Others	
อำเภอดอนสัก	1,151	1,122	14	15	-	-	-	AmphoeDon Sak
ตำบลดอนสัก	717	695	10	12	-	-	-	TambonDon Sak
ตำบลชลคราม	51	50	1	-	-	-	-	TambonChonlakhram
ตำบลไชยคราม	34	33	-	1	-	-	-	TambonChaiyakhram
ตำบลปากแพรง	349	344	3	2	-	-	-	TambonPak Phraek
อำเภอเกาะสมุย	7,742	7,335	91	310	2	3	1	AmphoeKo Samui
ตำบลอ่างทอง	852	800	14	36	-	1	1	TambonAng Thong
ตำบลลิปะน้อย	354	329	6	19	-	-	-	TambonLipa Noi
ตำบลดลิ่งงาม	251	236	5	10	-	-	-	TambonTaling Ngam
ตำบลหน้าเมือง	352	338	3	9	-	2	-	TambonNa Mueang
ตำบลมะเร็ต	1,658	1,559	13	85	1	-	-	TambonMaret
ตำบลบ่อสุด	3,264	3,130	38	95	1	-	-	TambonBo Phut
ตำบลแม่ไม้	1,011	943	12	56	-	-	-	TambonMaenam
อำเภอเกาะพะงัน	2,354	2,292	17	45	-	-	-	AmphoeKo Pha-ngan
ตำบลเกาะพะงัน	1,197	1,164	10	23	-	-	-	TambonKo Pha-ngan
ตำบลบ้านใต้	673	661	4	8	-	-	-	TambonBan Tai
ตำบลเกาะตา	484	467	3	14	-	-	-	TambonKo Tao
อำเภอไชยา	1,528	1,495	13	14	4	-	2	AmphoeChaiya
ตำบลลาดไชยา	422	411	1	6	4	-	-	TambonTalat Chaiya
ตำบลพุนเรียง	233	228	1	3	-	-	1	TambonPhum Rieng
ตำบลเสม็ด	190	184	4	1	-	-	1	TambonSamet
ตำบลเวียง	195	189	4	2	-	-	-	TambonWiang
ตำบลทุ่ง	73	72	1	-	-	-	-	TambonThung
ตำบลป่าแว	109	108	1	-	-	-	-	TambonPa We
ตำบลตะกรบ	48	48	-	-	-	-	-	TambonTakrop
ตำบลไม้ถ้ำ	105	104	-	1	-	-	-	TambonMo Thai
ตำบลปากหมาก	153	151	1	1	-	-	-	TambonPak Mak

ตาราง 2 จำนวนสถานประกอบการ จำนวนตามรูปแบบการจัดตั้งตามกฎหมาย อำเภอและตำบล (ต่อ)
TABLE 2 NUMBER OF ESTABLISHMENTS BY FORM OF LEGAL ORGANIZATION, AMPHOE AND TAMBON (Cont'd)

อำเภอ/ตำบล	จำนวน สถานประกอบการ Number of establishments	รูปแบบการจัดตั้งตามกฎหมาย Form of legal organization							Amphoe/Tambon	
		ส่วนบุคคล Individual proprietor	ห้างหุ้นส่วนจำกัด ห้างหุ้นส่วนสามัญ นิติบุคคล Juristic partnership	บริษัทจำกัด บริษัทจำกัด (มหาชน) Company limited, public company limited	8	5	ส่วนราชการ รัฐวิสาหกิจ Government, State-enterprises	สหกรณ์ Cooperatives		อื่น ๆ Others
อำเภอท่าชนะ	1,203	1,187							1	Amphoe Tha Chana
ตำบลท่าชนะ	325	323	1	1	-	-	-	-	-	Tambon Tha Chana
ตำบลสมอทอง	203	202	1	-	-	-	-	-	-	Tambon Samo Thong
ตำบลประสงค์	276	271	1	3	-	-	-	-	1	Tambon Prasong
ตำบลคันธุลี	241	236	2	1	-	-	-	-	2	Tambon Khan Thuli
ตำบลวัง	56	56	-	-	-	-	-	-	-	Tambon Wang
ตำบลคลองพา	102	99	-	3	-	-	-	-	-	Tambon Khlong Pha
อำเภอคีรีรัฐนิคม	956	939	7	7					3	Amphoe Khiri Rat Nikhom
ตำบลท่าขนอน	247	240	3	4	-	-	-	-	-	Tambon Tha Khanon
ตำบลบ้านยาง	78	78	-	-	-	-	-	-	-	Tambon Ban Yang
ตำบลน้ำหัก	90	89	-	1	-	-	-	-	-	Tambon Nam Hak
ตำบลกะเปา	61	61	-	-	-	-	-	-	-	Tambon Kapao
ตำบลท่ากระดาน	72	72	-	-	-	-	-	-	-	Tambon Tha Kradan
ตำบลย่านยาว	61	61	-	-	-	-	-	-	-	Tambon Yan Yao
ตำบลถ้ำสิงขร	119	115	2	2	-	-	-	-	-	Tambon Tham Sing Khon
ตำบลบ้านท่าเนียน	228	223	2	-	-	-	-	-	3	Tambon Ban Thamniap
อำเภอบ้านดง	619	583	2	15					14	Amphoe Ban Ta Khun
ตำบลเขาขวาง	419	401	2	15	-	-	-	-	1	Tambon Khao Wong
ตำบลพะแสง	78	77	-	-	-	-	-	-	1	Tambon Phasaeng
ตำบลพรุไทย	27	23	-	-	-	-	-	-	-	Tambon Phru Thai
ตำบลเขาพัง	95	82	-	-	-	-	-	-	12	Tambon Khao Phang

ตาราง 2 จำนวนสถานประกอบการ จำนวนตามรูปแบบการจัดตั้งตามกฎหมาย อำเภอและตำบล (ต่อ)
TABLE 2 NUMBER OF ESTABLISHMENTS BY FORM OF LEGAL ORGANIZATION, AMPHOE AND TAMBON (Cont'd)

อำเภอ/ตำบล	จำนวน สถานประกอบการ Number of establishments	รูปแบบการจัดตั้งตามกฎหมาย Form of legal organization									
		ส่วนบุคคล Individual proprietor	ห้างหุ้นส่วนจำกัด ห้างหุ้นส่วนสามัญ นิติบุคคล Juristic partnership	บริษัทจำกัด บริษัทจำกัด (มหาชน) Company limited, public company limited	9	1	2	3	4	5	6
อำเภอพนม	1,306	1,285	2	9	1	3	AmphoePhanom				
ตำบลพนม	255	251	-	1	-	3	TambonPhanom				
ตำบลต้นยวน	501	491	1	4	-	2	TambonTon Yuan				
ตำบลคลองตก	251	251	-	-	-	-	TambonKlong Sok				
ตำบลพลูเถื่อน	52	52	-	-	-	-	TambonPhlu Thuean				
ตำบลพังงาญ่ม	74	70	-	2	1	1	TambonPhang Kan				
ตำบลคลองชะอุ่น	173	170	1	2	-	-	TambonKlong Cha-un				
อำเภอท่าช้าง	896	874	7	12	2	1	AmphoeTha Chang				
ตำบลท่าช้าง	149	147	1	1	-	-	TambonTha Chang				
ตำบลท่าเคย	145	143	-	-	-	2	TambonTha Khoei				
ตำบลคลองไทร	121	113	-	8	-	-	TambonKlong Sai				
ตำบลเข็กปาน	175	171	3	1	-	-	TambonKhao Than				
ตำบลเสวีชัย	199	194	2	2	-	-	TambonSawiat				
ตำบลปากกล้วย	107	106	1	-	-	-	TambonPak Chalui				
อำเภอบ้านนาสาร	2,268	2,221	18	20	1	3	AmphoeBan Na San				
ตำบลนาสาร	1,145	1,118	11	9	1	5	TambonNa San				
ตำบลพรุพี	156	150	2	3	-	-	TambonPhru Phi				
ตำบลทุ่งเตา	180	175	1	4	-	-	TambonThung Tao				
ตำบลลำพูน	105	105	-	-	-	-	TambonLamphun				
ตำบลท่าชี	58	58	-	-	-	-	TambonTha Chi				
ตำบลควนศรี	103	100	2	1	-	-	TambonKhuang Si				
ตำบลควนสุบรรณ	124	124	-	-	-	-	TambonKhuang Suban				
ตำบลคลองปราบ	81	77	-	3	-	-	TambonKlong Prap				
ตำบลน้ำพุ	135	133	2	-	-	-	TambonNam Phu				
ตำบลทุ่งเตาใหม่	128	128	-	-	-	-	TambonThung Tao Mai				
ตำบลเพิ่มพูนทรัพย์	53	53	-	-	-	-	TambonPhoem Phun Sep				

ตาราง 2 จำนวนสถานประกอบการ จำนวนตามรูปแบบการจัดตั้งตามกฎหมาย อำเภอและตำบล (ต่อ)
TABLE 2 NUMBER OF ESTABLISHMENTS BY FORM OF LEGAL ORGANIZATION, AMPHOE AND TAMBON (Cont'd)

อำเภอ/ตำบล	จำนวน สถานประกอบการ Number of establishments	รูปแบบการจัดตั้งตามกฎหมาย Form of legal organization						อื่น ๆ Others	Amphoe/Tambon
		ส่วนบุคคล Individual proprietor	ห้างหุ้นส่วนจำกัด นิติบุคคล Juristic partnership	บริษัทจำกัด บริษัทจำกัด (มหาชน) Company limited, public company limited	ส่วนราชการ รัฐวิสาหกิจ Government, State-enterprises	สหกรณ์ Cooperatives			
อำเภอบ้านนาเดิม	831	810	2	17	-	1	1	AmphoeBan Na Doem	
ตำบลบ้านนา	490	479	2	9	-	-	-	TambonBan Na	
ตำบลท่าเรือ	99	93	-	6	-	-	-	TambonTha Ruea	
ตำบลทรัพย์ทวี	75	74	-	-	-	1	-	TambonSap Thawi	
ตำบลนาไผ่	167	164	-	2	-	-	1	TambonNa Tai	
อำเภอเสียมซา	1,063	1,048	2	13	-	-	-	AmphoeKhian Sa	
ตำบลเคียนซา	341	328	1	12	-	-	-	TambonKhian Sa	
ตำบลพวงพรมคร	266	265	-	1	-	-	-	TambonPhuang Phromkhon	
ตำบลเขาตอก	63	63	-	-	-	-	-	TambonKhao Tok	
ตำบลอรัญคามวารี	79	78	1	-	-	-	-	TambonAranyakhawwari	
ตำบลบ้านเสด็จ	314	314	-	-	-	-	-	TambonBan Sadedt	
อำเภอเวียงสระ	2,346	2,286	14	45	-	-	1	AmphoeWiang Sa	
ตำบลเวียงสระ	432	412	4	16	-	-	-	TambonWiang Sa	
ตำบลบ้านอ้อย	1,328	1,303	7	17	-	-	1	TambonBan Song	
ตำบลคลองฉนวน	119	118	-	1	-	-	-	TambonKhlong Chanuan	
ตำบลทุ่งหลวง	219	213	2	4	-	-	-	TambonThung Luang	
ตำบลเขาน้ำพันซ์	248	240	1	7	-	-	-	TambonKhao Niphan	
อำเภอพระแสง	1,717	1,698	4	15	-	-	-	AmphoePraeang	
ตำบลอู่ป็น	638	630	3	5	-	-	-	TambonI Pan	
ตำบลลิ้นปูลู	175	173	-	2	-	-	-	TambonSin Pun	
ตำบลบางสวรรค์	425	421	1	3	-	-	-	TambonBang Sawan	
ตำบลไทรซิ่ง	141	140	-	1	-	-	-	TambonSai Khueng	
ตำบลลิ้นเจริญ	136	134	-	2	-	-	-	TambonSin Charoen	
ตำบลไพร่โสภ	123	123	-	-	-	-	-	TambonSai Sopa	
ตำบลสาตุ	79	77	-	2	-	-	-	TambonSa Khu	

ตาราง 2 จำนวนสถานประกอบการ จำนวนตามรูปแบบการจัดตั้งตามกฎหมาย อำเภอและตำบล (ต่อ)
TABLE 2 NUMBER OF ESTABLISHMENTS BY FORM OF LEGAL ORGANIZATION, AMPHOE AND TAMBON (Cont'd)

อำเภอ/ตำบล	จำนวน สถานประกอบการ Number of establishments	รูปแบบการจัดตั้งตามกฎหมาย						Form of legal organization			Amphoe/Tambon
		ส่วนบุคคล Individual proprietor	ห้างหุ้นส่วนจำกัด นิติบุคคล Juristic partnership	ห้างหุ้นส่วนสามัญ นิติบุคคล Juristic partnership	บริษัทจำกัด (มหาชน) Company limited, public company limited	ส่วนราชการ รัฐวิสาหกิจ Government, State enterprises	สหกรณ์ Cooperatives	อื่น ๆ Others			
อำเภอพุนพิน	3,485	3,309	49	121	-	3	3	AmphoePhunphin			
ตำบลท่าข้าม	1,354	1,289	26	37	-	-	2	TambonTha Kham			
ตำบลท่าสะท้อน	145	141	2	2	-	-	-	TambonTha Sathon			
ตำบลสี่เส็ด	206	203	-	3	-	-	-	TambonLi Lek			
ตำบลบางมะเดื่อ	138	137	-	1	-	-	-	TambonBang Maduea			
ตำบลบางเต็อน	79	75	-	4	-	-	-	TambonBang Duean			
ตำบลท่าโรงช้าง	271	242	6	23	-	-	-	TambonTha Rong Chang			
ตำบลกรูด	96	96	-	-	-	-	-	TambonKrut			
ตำบลพุนพิน	159	142	6	11	-	-	-	TambonPhunphin			
ตำบลบางงอน	106	105	-	1	-	-	-	TambonBang Ngon			
ตำบลศรีวิชัย	56	55	1	-	-	-	-	TambonSi Wichai			
ตำบลน้ำรอบ	80	80	-	-	-	-	-	TambonNam Rop			
ตำบลมะสวน	207	203	2	2	-	-	-	TambonMaluan			
ตำบลหัวดอย	183	162	2	18	-	1	-	TambonHua Toei			
ตำบลหนองไทร	187	168	3	14	-	2	-	TambonNong Sai			
ตำบลเขาหัวควาย	103	97	1	5	-	-	-	TambonKhao Hua Khwai			
ตำบลตะปาน	115	114	-	-	-	-	1	TambonTapan			
อำเภอชัยบุรี	712	707	2	3	-	-	-	AmphoeChai Buri			
ตำบลสองแพรก	350	349	-	1	-	-	-	TambonSong Phraek			
ตำบลชัยบุรี	163	159	2	2	-	-	-	TambonChai Buri			
ตำบลคลองน้อย	77	77	-	-	-	-	-	TambonKlong Noi			
ตำบลไทรทอง	122	122	-	-	-	-	-	TambonSai Thong			
อำเภอวิภาวดี	312	311	-	1	-	-	-	AmphoeVibhavadi			
ตำบลตะกุกใต้	99	99	-	-	-	-	-	TambonTakuk Tai			
ตำบลตะกุกเหนือ	213	212	-	1	-	-	-	TambonTakuk Nuea			

ที่มา : สำนักงานธุรกิจและอุตสาหกรรม พ.ศ. 2555 (ข้อมูลพื้นฐาน) จังหวัดสุราษฎร์ธานี สำนักงานสถิติแห่งชาติ กระทรวงเทคโนโลยีสารสนเทศและการสื่อสาร

Source : The 2012 Business and Industrial Census (Basic Information), Surat Thani Province, National Statistical Office, Ministry of Information and Communication Technology.

ตาราง 3 จำนวนสถานประกอบการ จำนวนตามรูปแบบการจัดตั้งทางเศรษฐกิจ อำเภอและตำบล

TABLE 3 NUMBER OF ESTABLISHMENTS BY FORM OF ECONOMIC ORGANIZATION, AMPHOE AND TAMBON

อำเภอ/ตำบล	จำนวน สถานประกอบการ Number of establishments	รูปแบบการจัดตั้งทางเศรษฐกิจ			Form of economic organization			อำเภอ/ Tambon
		สำนักงานหนึ่งเดียว Single unit	สำนักงานใหญ่ Head office	สำนักงานสาขา Branch	อื่นๆ Others			
จังหวัดสุราษฎร์ธานี	44,832	43,925	71	831	5	Surat Thani		
อำเภอเมืองสุราษฎร์ธานี	11,705	11,286	35	382	2	AmphoeMueang Surat Thani		
ตำบลตลาด	3,917	3,797	13	106	1	TambonTalat		
ตำบลมะขามเตี้ย	4,125	3,984	11	129	1	TambonMakham Tie		
ตำบลวัดประดู่	520	485	4	31	-	TambonWat Pradu		
ตำบลขุนทะเล	1,087	1,076	1	10	-	TambonKhun Thale		
ตำบลบางไปไม้	79	79	-	-	-	TambonBang Bai Mai		
ตำบลบางชนะ	59	59	-	-	-	TambonBang Chana		
ตำบลคลองน้อย	65	65	-	-	-	TambonKhlong Noi		
ตำบลบางไทร	24	24	-	-	-	TambonBang Sai		
ตำบลบางโพธิ์	33	33	-	-	-	TambonBang Pho		
ตำบลบางกุ้ง	1,656	1,544	6	106	-	TambonBang Kung		
ตำบลคลองนกนา	140	140	-	-	-	TambonKhlong Chanak		
อำเภอกาญจนดิษฐ์	2,638	2,609	8	21	-	AmphoeKanchanadit		
ตำบลท่าทองใหม่	367	364	1	2	-	TambonTha Thong Mai		
ตำบลท่าทอง	99	99	-	-	-	TambonTha Thong		
ตำบลกะแดะ	586	578	2	6	-	TambonKadae		
ตำบลทุ่งกง	234	232	-	2	-	TambonThung Kong		
ตำบลกุตุ	198	197	-	1	-	TambonKrut		
ตำบลช้างซ้าย	214	214	-	-	-	TambonChang Sai		
ตำบลพลาโยาส	92	87	1	4	-	TambonPhlai Wat		
ตำบลป่าร้อน	136	134	2	-	-	TambonPa Ron		
ตำบลตะเคียนทอง	144	143	1	-	-	TambonTakhian Thong		
ตำบลช้างขวา	105	102	1	2	-	TambonChang Khwa		
ตำบลท่าอุแท	229	225	-	4	-	TambonTha U Thae		
ตำบลทุ่งรัง	55	55	-	-	-	TambonThung Rang		
ตำบลคลองสระ	179	179	-	-	-	TambonKhlong Sa		

ตาราง 3 จำนวนสถานประกอบการ จำนวนตามรูปแบบการจัดตั้งทางเศรษฐกิจ อำเภอและตำบล (ต่อ)

TABLE 3 NUMBER OF ESTABLISHMENTS BY FORM OF ECONOMIC ORGANIZATION, AMPHOE AND TAMBON (Cont'd)

อำเภอ/ตำบล	จำนวน สถานประกอบการ Number of establishments	รูปแบบการจัดตั้งทางเศรษฐกิจ			Form of economic organization			อำเภอ/ Tambon
		สำนักงานเดี่ยว Single unit	สำนักงานใหญ่ Head office	สำนักงานสาขา Branch	อื่นๆ Others			
อำเภอดอนสัก	1,151	1,140		11			AmphoeDon Sak	
ตำบลดอนสัก	717	707		10			TambonDon Sak	
ตำบลชลคราม	51	51		-			TambonChonlakhram	
ตำบลไชยคราม	34	34		-			TambonChaiyakhram	
ตำบลปากแพรก	349	348		1			TambonPak Phraek	
อำเภอเกาะสมุย	7,742	7,553	18	170	1		AmphoeKo Samui	
ตำบลอ่างทอง	852	830	3	18	1		TambonAng Thong	
ตำบลลิปะน้อย	354	346	-	8	-		TambonLipa Noi	
ตำบลดงลิ้งาม	251	241	1	9	-		TambonTaling Ngam	
ตำบลหน้าเมือง	352	347	1	4	-		TambonNa Mueang	
ตำบลมะเร็ด	1,658	1,582	4	72	-		TambonMaret	
ตำบลบ่อผุด	3,264	3,226	7	31	-		TambonBo Phut	
ตำบลแม่น้ำ	1,011	981	2	28	-		TambonMaenam	
อำเภอเกาะพะงัน	2,354	2,323	-	31	-		AmphoeKo Pha-ngan	
ตำบลเกาะพะงัน	1,197	1,181	-	16	-		TambonKo Pha-ngan	
ตำบลบ้านใต้	673	669	-	4	-		TambonBan Tai	
ตำบลเกาะเต่า	484	473	-	11	-		TambonKo Tao	
อำเภอไชยา	1,528	1,490	2	36	-		AmphoeChaiya	
ตำบลตาตไชยา	422	414	1	7	-		TambonTalat Chaiya	
ตำบลพุมเรียง	233	232	1	-	-		TambonPhum Riang	
ตำบลเสม็ด	190	186	-	4	-		TambonSamet	
ตำบลเวียง	195	182	-	13	-		TambonWiang	
ตำบลทุ่ง	73	73	-	-	-		TambonThung	
ตำบลป่าเว	109	109	-	-	-		TambonPa We	
ตำบลตะกรบ	48	48	-	-	-		TambonTakrop	
ตำบลโมเฝ้า	105	104	-	1	-		TambonMo Thai	
ตำบลปากหมาก	153	142	-	11	-		TambonPak Mak	

ตาราง 3 จำนวนสถานประกอบการ จำนวนตามรูปแบบการจัดตั้งทางเศรษฐกิจ อำเภอและตำบล (ต่อ)

TABLE 3 NUMBER OF ESTABLISHMENTS BY FORM OF ECONOMIC ORGANIZATION, AMPHOE AND TAMBON (Cont'd)

อำเภอ/ตำบล	จำนวน สถานประกอบการ Number of establishments	รูปแบบการจัดตั้งทางเศรษฐกิจ			Form of economic organization	อำเภอ/ Tambon
		สำนักงานหนึ่งเดียว Single unit	สำนักงานใหญ่ Head office	สำนักงานสาขา Branch		
อำเภอท่าชนะ	1,203	1,199	-	4	-	AmphoeTha Chana
ตำบลท่าชนะ	325	324	-	1	-	TambonTha Chana
ตำบลสมอทอง	203	203	-	-	-	TambonSamo Thong
ตำบลประสังข์	276	275	-	1	-	TambonPrasong
ตำบลคันธุลี	241	241	-	-	-	TambonKhan Thuli
ตำบลวัง	56	56	-	-	-	TambonWang
ตำบลคลองพา	102	100	-	2	-	TambonKhlong Pha
อำเภอศรีรัฐนิคม	956	945	-	11	-	AmphoeKhiri Rat Nikhom
ตำบลท่าขนอน	247	240	-	7	-	TambonTha Khanon
ตำบลบ้านยาง	78	78	-	-	-	TambonBan Yang
ตำบลน้ำหัก	90	89	-	1	-	TambonNam Hak
ตำบลกะเปา	61	61	-	-	-	TambonKapao
ตำบลท่ากระดาน	72	72	-	-	-	TambonTha Kradan
ตำบลบ้านยก	61	61	-	-	-	TambonYan Yao
ตำบลถ้ำสิงขร	119	119	-	-	-	TambonTham Sing Khon
ตำบลบ้านท่าเมียบ	228	225	-	3	-	TambonBan Tharnniap
อำเภอบ้านตาขุน	619	606	2	11	-	AmphoeBan Ta Khun
ตำบลเขวง	419	407	1	11	-	TambonKhao Wong
ตำบลพะแสง	78	78	-	-	-	TambonPhasaeng
ตำบลพรุไทย	27	27	-	-	-	TambonPhru Thai
ตำบลเขาพัง	95	94	1	-	-	TambonKhao Phang

ตาราง 3 จำนวนสถานประกอบการ จำนวนตามรูปแบบการจัดตั้งทางเศรษฐกิจ อำเภอและตำบล (ต่อ)

TABLE 3 NUMBER OF ESTABLISHMENTS BY FORM OF ECONOMIC ORGANIZATION, AMPHOE AND TAMBON (Cont'd)

อำเภอ/ตำบล	จำนวน สถานประกอบการ Number of establishments	รูปแบบการจัดตั้งทางเศรษฐกิจ				อำเภอ/ ตำบล
		สำนักงานเดี่ยว Single unit	สำนักงานใหญ่ Head office	สำนักงานสาขา Branch	อื่นๆ Others	
อำเภอพนม	1,306	1,299	2	5	-	AmphoePhanom
ตำบลพนม	255	253	1	1	-	TambonPhanom
ตำบลต้นยวน	501	499	1	1	-	TambonTon Yuan
ตำบลคลองศก	251	251	-	-	-	TambonKhlong Sok
ตำบลพลูเลื่อน	52	52	-	-	-	TambonPhlu Thuean
ตำบลพังกาญจน์	74	73	-	1	-	TambonPhang Kan
ตำบลคลองชะอุ่น	173	171	-	2	-	TambonKhlong Cha-un
อำเภอท่าช้าง	896	891	-	4	1	AmphoeTha Chang
ตำบลท่าช้าง	149	149	-	-	-	TambonTha Chang
ตำบลท่าเคย	145	145	-	-	-	TambonTha Khoei
ตำบลคลองไทร	121	117	-	4	-	TambonKhlong Sai
ตำบลเขากำน	175	174	-	-	1	TambonKhao Than
ตำบลเสวีียด	199	199	-	-	-	TambonSawiat
ตำบลปากฉลุย	107	107	-	-	-	TambonPak Chalui
อำเภอบ้านนาสาร	2,268	2,257	-	11	-	AmphoeBan Na San
ตำบลนาสาร	1,145	1,138	-	7	-	TambonNa San
ตำบลพรุพี	156	156	-	-	-	TambonPhru Phi
ตำบลทุ่งเตา	180	176	-	4	-	TambonThung Tao
ตำบลลำพูน	105	105	-	-	-	TambonLamphun
ตำบลท่าชี	58	58	-	-	-	TambonTha Chi
ตำบลควนศรี	103	103	-	-	-	TambonKhuan Si
ตำบลควนสุบรรณ	124	124	-	-	-	TambonKhuan Suban
ตำบลคลองปราบ	81	81	-	-	-	TambonKhlong Prap
ตำบลน้ำพุ	135	135	-	-	-	TambonNam Phu
ตำบลทุ่งเตาใหม่	128	128	-	-	-	TambonThung Tao Mai
ตำบลเพิ่มพูนทรัพย์	53	53	-	-	-	TambonPhoem Phun Sap

ตาราง 3 จำนวนสถานประกอบการ จำนวนตามรูปแบบการจัดตั้งทางเศรษฐกิจ อำเภอและตำบล (ต่อ)

TABLE 3 NUMBER OF ESTABLISHMENTS BY FORM OF ECONOMIC ORGANIZATION, AMPHOE AND TAMBON (Cont'd)

อำเภอ/ตำบล	จำนวน สถานประกอบการ Number of establishments	รูปแบบการจัดตั้งทางเศรษฐกิจ				Form of economic organization	อำเภอ/ Tambon
		สำนักงานหนึ่งเดียว Single unit	สำนักงานใหญ่ Head office	สำนักงานสาขา Branch	อื่นๆ Others		
อำเภอบ้านนาเดิม	831	813	1	17	-	AmphoeBan Na Doem	
ตำบลบ้านนา	490	479	1	10	-	TambonBan Na	
ตำบลท่าเรือ	99	92	-	7	-	TambonTha Ruea	
ตำบลทรัพย์ทวี	75	75	-	-	-	TambonSap Thawi	
ตำบลนาใต้	167	167	-	-	-	TambonNa Tai	
อำเภอเสนา	1,063	1,054	-	9	-	AmphoeKhian Sa	
ตำบลเสนา	341	332	-	9	-	TambonKhian Sa	
ตำบลพ่วงพรมคร	266	266	-	-	-	TambonPhuang Phromkhon	
ตำบลเขาตอก	63	63	-	-	-	TambonKhao Tok	
ตำบลอรุณคามวารี	79	79	-	-	-	TambonAranyakhawwari	
ตำบลบ้านเสด็จ	314	314	-	-	-	TambonBan Sedet	
อำเภอเวียงสระ	2,346	2,321	-	25	-	AmphoeWiang Sa	
ตำบลเวียงสระ	432	423	-	9	-	TambonWiang Sa	
ตำบลบ้านส้อง	1,328	1,318	-	10	-	TambonBan Song	
ตำบลคลองฉนวน	119	118	-	1	-	TambonKhlong Chanuan	
ตำบลทุ่งหลวง	219	218	-	1	-	TambonThung Luang	
ตำบลเขานิพันธ์	248	244	-	4	-	TambonKhao Niphan	
อำเภอพระแสง	1,717	1,708	2	7	-	AmphoePrasaeng	
ตำบลลิป็น	638	632	1	5	-	TambonLi Pen	
ตำบลลิปุ่น	175	175	-	-	-	TambonSin Pun	
ตำบลบางสวรรค์	425	424	-	1	-	TambonBang Sawan	
ตำบลไทรซิง	141	140	1	-	-	TambonSai Khueng	
ตำบลสินเจริญ	136	136	-	-	-	TambonSin Charoen	
ตำบลไทรโรสภา	123	123	-	-	-	TambonSai Sopha	
ตำบลสาตุ	79	78	-	1	-	TambonSa Khu	

ตาราง 3 จำนวนสถานประกอบการ จำนวนตามรูปแบบการจัดตั้งทางเศรษฐกิจ อำเภอและตำบล (ต่อ)

TABLE 3 NUMBER OF ESTABLISHMENTS BY FORM OF ECONOMIC ORGANIZATION, AMPHOE AND TAMBON (Cont'd)

อำเภอ/ตำบล	จำนวน สถานประกอบการ Number of establishments	รูปแบบการจัดตั้งทางเศรษฐกิจ				Form of economic organization
		สำนักงานเพียงเดียว Single unit	สำนักงานใหญ่ Head office	สำนักงานสาขา Branch	อื่นๆ Others	
อำเภอพุนพิน	3,485	3,418	-	67	-	AmphoePhunphin
ตำบลท่าข้าม	1,354	1,332	-	22	-	TambonTha Kham
ตำบลท่าสะทอน	145	145	-	-	-	TambonTha Sathon
ตำบลลิเล็ด	206	206	-	-	-	TambonLi Lek
ตำบลบางมะเดื่อ	138	138	-	-	-	TambonBang Maduea
ตำบลบางเต็อน	79	78	-	1	-	TambonBang Duean
ตำบลท่าโรงช้าง	271	253	-	18	-	TambonTha Rong Chang
ตำบลกรูด	96	96	-	-	-	TambonKrut
ตำบลพุนพิน	159	159	-	-	-	TambonPhunphin
ตำบลบางงอน	106	105	-	1	-	TambonBang Ngon
ตำบลศรีวิชัย	56	52	-	4	-	TambonSi Wichai
ตำบลน้ำรอบ	80	80	-	-	-	TambonNam Rop
ตำบลมะละวาน	207	204	-	3	-	TambonMaluan
ตำบลหัวเตย	183	170	-	13	-	TambonHua Toei
ตำบลหนองไทร	187	183	-	4	-	TambonNong Sai
ตำบลเขาหัวควาย	103	103	-	-	-	TambonKhao Hua Khwai
ตำบลตะปาน	115	114	-	1	-	TambonTapan
อำเภอชัยบุรี	712	701	1	9	1	AmphoeChai Buri
ตำบลสองแพรก	350	344	-	5	1	TambonSong Phraek
ตำบลชัยบุรี	163	160	-	3	-	TambonChai Buri
ตำบลคลองน้อย	77	77	-	-	-	TambonKhlong Noi
ตำบลไพรทอง	122	120	1	1	-	TambonSai Thong
อำเภอวิภาวดี	312	312	-	-	-	AmphoeVibhavadi
ตำบลตะกุกใต้	99	99	-	-	-	TambonTakuk Tai
ตำบลตะกุกเหนือ	213	213	-	-	-	TambonTakuk Nuea

ที่มา : สำนักงานธุรกิจและอุตสาหกรรม พ.ศ. 2555 (ข้อมูลพื้นฐาน) จังหวัด สุราษฎร์ธานี สำนักงานสถิติแห่งชาติ กระทรวงเทคโนโลยีสารสนเทศและการสื่อสาร

Source : The 2012 Business and Industrial Census (Basic Information), Surat Thani Province, National Statistical Office, Ministry of Information and Communication Technology.

ตาราง 4 จำนวนสถานประกอบการ จำนวนตามสัดส่วนของการร่วมลงทุนหรือถือหุ้นของต่างประเทศ อำเภอและตำบล

TABLE 4 NUMBER OF ESTABLISHMENTS BY PROPORTION OF FOREIGN INVESTMENT OR SHARE HOLDING, AMPHOE AND TAMBON

อำเภอ/ตำบล	จำนวน สถานประกอบการ Number of establishments	ไม่มีต่างประเทศ		สัดส่วนของการร่วมลงทุนหรือถือหุ้น			Amphoe/Tambon
		รวม No foreign's investment or share holding	รวม Total	< 10%	10 - 50%	> 50%	
จังหวัดสุราษฎร์ธานี	1,326	1,311	15	5	7	3 Surat Thani	
อำเภอเมืองสุราษฎร์ธานี	630	630	-	-	-	- AmphoeMueang Surat Thani	
ตำบลตลาด	166	166	-	-	-	TambonTalat	
ตำบลมะขามเตี้ย	233	233	-	-	-	TambonMakham Tia	
ตำบลวัดประดู่	50	50	-	-	-	TambonWat Pradu	
ตำบลขุนทะเล	17	17	-	-	-	TambonKhun Thale	
ตำบลบางไปไม้	1	1	-	-	-	TambonBang Bai Mai	
ตำบลบางขนะ	-	-	-	-	-	TambonBang Chana	
ตำบลคลองน้อย	-	-	-	-	-	TambonKhlong Noi	
ตำบลบางไทร	-	-	-	-	-	TambonBang Sai	
ตำบลบางโพธิ์	-	-	-	-	-	TambonBang Pho	
ตำบลบางกุ้ง	163	163	-	-	-	TambonBang Kung	
ตำบลคลองฉนาก	-	-	-	-	-	TambonKhlong Chanak	
อำเภอกาญจนดิษฐ์	26	25	1	1	-	- AmphoeKanchanadit	
ตำบลท่าทองใหม่	2	2	-	-	-	TambonTha Thong Mai	
ตำบลท่าทอง	-	-	-	-	-	TambonTha Thong	
ตำบลกะแดะ	6	6	-	-	-	TambonKadae	
ตำบลทุ่งกง	5	5	-	-	-	TambonThung Kong	
ตำบลกรูด	1	1	-	-	-	TambonKrut	
ตำบลช้างซ้าย	-	-	-	-	-	TambonChang Sai	
ตำบลพลายวาส	3	3	-	-	-	TambonPhlai Wat	
ตำบลป่าร้อน	-	-	-	-	-	TambonPa Ron	
ตำบลตะเคียนทอง	2	1	1	1	1	TambonTakhian Thong	
ตำบลช้างขวา	1	1	-	-	-	TambonChang Khwa	
ตำบลท่าอุแท	5	5	-	-	-	TambonTha U Thae	
ตำบลทุ่งรัง	1	1	-	-	-	TambonThung Rang	
ตำบลคลองสระ	-	-	-	-	-	TambonKhlong Sa	

ตาราง 4 จำนวนสถานประกอบการ จำนวนตามสัดส่วนของการร่วมลงทุนหรือถือหุ้นของต่างประเทศ อำเภอและตำบล (ต่อ)

TABLE 4 NUMBER OF ESTABLISHMENTS BY PROPORTION OF FOREIGN INVESTMENT OR SHARE HOLDING, AMPHOE AND TAMBON (Cont'd)

อำเภอ/ตำบล	จำนวน		สัดส่วนของการร่วมลงทุนหรือถือหุ้น			Amphoe/Tambon	
	สถานประกอบการ		สัดส่วนของการร่วมลงทุนหรือถือหุ้น				
	จำนวน	ไม่มีต่างประเทศ	Proportion of foreign investment or share holding				
Number of establishments	No foreign's investment or share holding	รวม	< 10%	10 - 50%	> 50%		
อำเภอดอนสัก	15	13	2	1	1	-	AmphoeDon Sak
ตำบลดอนสัก	12	10	2	1	1	-	TambonDon Sak
ตำบลชลคราม	-	-	-	-	-	-	TambonChonlakhram
ตำบลไชยคราม	1	1	-	-	-	-	TambonChaiyakhram
ตำบลปากแพรก	2	2	-	-	-	-	TambonPak Phraek
อำเภอเกาะสมุย	310	301	9	1	5	3	AmphoeKo Samui
ตำบลอ่างทอง	36	36	-	-	-	-	TambonAng Thong
ตำบลลิปะน้อย	19	19	-	-	-	-	TambonLipa Noi
ตำบลตลิ่งงาม	10	10	-	-	-	-	TambonTaling Ngam
ตำบลหน้าเมือง	9	9	-	-	-	-	TambonNa Mueang
ตำบลมะเร็ด	85	85	-	-	-	-	TambonMaret
ตำบลบ่อผุด	95	95	-	-	-	-	TambonBo Phut
ตำบลแม่ไม้	56	47	9	1	5	3	TambonMaenam
อำเภอเกาะพะงัน	45	45	-	-	-	-	AmphoeKo Pha-ngan
ตำบลเกาะพะงัน	23	23	-	-	-	-	TambonKo Pha-ngan
ตำบลบ้านใต้	8	8	-	-	-	-	TambonBan Tai
ตำบลเกาะเต่า	14	14	-	-	-	-	TambonKo Tao
อำเภอไชยา	14	14	-	-	-	-	AmphoeChaiya
ตำบลตลาดไชยา	6	6	-	-	-	-	TambonTalat Chaiya
ตำบลพุมเรียง	3	3	-	-	-	-	TambonPhum Riang
ตำบลเสม็ด	1	1	-	-	-	-	TambonSamet
ตำบลเวียง	2	2	-	-	-	-	TambonWiang
ตำบลทุ่ง	-	-	-	-	-	-	TambonThung
ตำบลป่าหว	-	-	-	-	-	-	TambonPa We
ตำบลตะกรบ	-	-	-	-	-	-	TambonTakrop
ตำบลโมเฝ้า	1	1	-	-	-	-	TambonMo Thai
ตำบลปากหมาก	1	1	-	-	-	-	TambonPak Mak

ตาราง 4 จำนวนสถานประกอบการ จำนวนตามสัดส่วนของการร่วมลงทุนหรือถือหุ้นของต่างประเทศ อำเภอและตำบล (ต่อ)

TABLE 4 NUMBER OF ESTABLISHMENTS BY PROPORTION OF FOREIGN INVESTMENT OR SHARE HOLDING, AMPHOE AND TAMBON (Cont'd)

อำเภอ/ตำบล	จำนวน สถานประกอบการ Number of establishments	ไม่มีต่างประเทศ		สัดส่วนของการร่วมลงทุนหรือถือหุ้น			Amphoe/Tambon
		รวม Total	จำนวน รวม No foreign's investment or share holding	< 10%	10 - 50%	> 50%	
อำเภอท่าชนะ							
ตำบลท่าชนะ	8	8	-	-	-	-	AmphoeTha Chana
ตำบลสมอทอง	1	1	-	-	-	-	TambonTha Chana
ตำบลประสงค	3	3	-	-	-	-	TambonSamo Thong
ตำบลคันธุลี	1	1	-	-	-	-	TambonPrasong
ตำบลวัง	-	-	-	-	-	-	TambonKhan Thuli
ตำบลคลองพา	3	3	-	-	-	-	TambonWang
อำเภอสวีร์รัฐนิคม							
ตำบลท่าขนอน	4	4	-	-	-	-	TambonTha Khanon
ตำบลบ้านยาง	-	-	-	-	-	-	TambonBan Yang
ตำบลน้ำหัก	1	1	-	-	-	-	TambonNam Hak
ตำบลกะเปา	-	-	-	-	-	-	TambonKapao
ตำบลท่ากระดาน	-	-	-	-	-	-	TambonTha Kradan
ตำบลย่านยาว	-	-	-	-	-	-	TambonYan Yao
ตำบลถ้ำสิงขร	2	2	-	-	-	-	TambonTham Sing Khon
ตำบลบ้านท่าเเมียบ	-	-	-	-	-	-	TambonBan Thammiaop
อำเภอบ้านตาขุน							
ตำบลเขาวาง	15	13	2	-	-	-	AmphoeBan Ta Khun
ตำบลพะแสง	15	13	2	-	-	-	TambonKhao Wong
ตำบลพรุไทย	-	-	-	-	-	-	TambonPhasaeng
ตำบลเขาพัง	-	-	-	-	-	-	TambonPhru Thai
อำเภอพนม							
ตำบลพนม	9	9	-	-	-	-	TambonKhao Phang
ตำบลต้นยวน	1	1	-	-	-	-	AmphoePhanom
ตำบลคลองศก	4	4	-	-	-	-	TambonPhanom
ตำบลพลูเถื่อน	-	-	-	-	-	-	TambonTon Yuan
ตำบลพังงาอุจน์	2	2	-	-	-	-	TambonKhlong Sok
ตำบลคลองชะอุ่น	2	2	-	-	-	-	TambonPhlu Thuean
							TambonPhang Kan
							TambonKhlong Cha-un

ตาราง 4 จำนวนสถานประกอบการ จำนวนตามสัดส่วนของการร่วมลงทุนหรือถือหุ้นของต่างประเทศ อำเภอและตำบล (ต่อ)

TABLE 4 NUMBER OF ESTABLISHMENTS BY PROPORTION OF FOREIGN INVESTMENT OR SHARE HOLDING, AMPHOE AND TAMBON (Cont'd)

อำเภอ/ตำบล	จำนวน สถานประกอบการ Number of establishments	ไม่มีต่างประเทศ		สัดส่วนของการร่วมลงทุนหรือถือหุ้น			Amphoe/Tambon
		จำนวน No foreign's investment or share holding	รวม Total	< 10%	10 - 50%	> 50%	
อำเภอท่าม่วง	12	12	-	-	-	-	AmphoeTha Chang
ตำบลท่าช้าง	1	1	-	-	-	-	TambonTha Chang
ตำบลท่าเคย	-	-	-	-	-	-	TambonTha Khoei
ตำบลคลองไทร	8	8	-	-	-	-	TambonKhlong Sai
ตำบลเขากำน	1	1	-	-	-	-	TambonKhao Than
ตำบลเสียวดี	2	2	-	-	-	-	TambonSawiat
ตำบลปากมดลู	-	-	-	-	-	-	TambonPak Chalui
อำเภอบ้านนาสาร	20	20	-	-	-	-	AmphoeBan Na San
ตำบลนาสาร	9	9	-	-	-	-	TambonNa San
ตำบลพรุฑี	3	3	-	-	-	-	TambonPhru Phi
ตำบลทุ่งเตา	4	4	-	-	-	-	TambonThung Tao
ตำบลลำพูน	-	-	-	-	-	-	TambonLamphun
ตำบลท่าชี	-	-	-	-	-	-	TambonTha Chi
ตำบลควนศรี	1	1	-	-	-	-	TambonKhuan Si
ตำบลควนสุบรรณ	-	-	-	-	-	-	TambonKhuan Suban
ตำบลคลองปราบ	3	3	-	-	-	-	TambonKhlong Prap
ตำบลน้ำพุ	-	-	-	-	-	-	TambonNam Phu
ตำบลทุ่งเตาใหม่	-	-	-	-	-	-	TambonThung Tao Mai
ตำบลเพิ่มพูนทรัพย์	-	-	-	-	-	-	TambonPhoem Phun Sap

ตาราง 4 จำนวนสถานประกอบการ จำนวนตามสัดส่วนของการร่วมลงทุนหรือถือหุ้นของต่างประเทศ อำเภอและตำบล (ต่อ)

TABLE 4 NUMBER OF ESTABLISHMENTS BY PROPORTION OF FOREIGN INVESTMENT OR SHARE HOLDING, AMPHOE AND TAMBON (Cont'd)

อำเภอ/ตำบล	จำนวน สถานประกอบการ Number of establishments	ไม่มีต่างประเทศ		สัดส่วนของการร่วมลงทุนหรือถือหุ้น			Amphoe/Tambon
		รวม Total	รวม รวม	< 10%	10 - 50%	> 50%	
อำเภอบ้านนาเดิม	17	17	-	-	-	-	AmphoeBan Na Doem
ตำบลบ้านนา	9	9	-	-	-	-	TambonBan Na
ตำบลท่าเรือ	6	6	-	-	-	-	TambonTha Ruea
ตำบลทรัพย์ทวี	-	-	-	-	-	-	TambonSap Thawi
ตำบลนาใต้	2	2	-	-	-	-	TambonNa Tai
อำเภอดงเคียว	13	13	-	-	-	-	AmphoeKhan Sa
ตำบลเคียวซา	12	12	-	-	-	-	TambonKhan Sa
ตำบลม่วงพรมนคร	1	1	-	-	-	-	TambonPhuang Phromkhon
ตำบลเขาตอก	-	-	-	-	-	-	TambonKha Tok
ตำบลอรัญคามวารี	-	-	-	-	-	-	TambonAranyakhawwari
ตำบลบ้านเสด็จ	-	-	-	-	-	-	TambonBan Sadet
อำเภอเวียงสระ	45	45	-	-	-	-	AmphoeWiang Sa
ตำบลเวียงสระ	16	16	-	-	-	-	TambonWiang Sa
ตำบลบ้านส้อง	17	17	-	-	-	-	TambonBan Song
ตำบลคลองฉนวน	1	1	-	-	-	-	TambonKhlong Chanuan
ตำบลทุ่งหลวง	4	4	-	-	-	-	TambonThung Luang
ตำบลเขาหินปูน	7	7	-	-	-	-	TambonKha Niphan
อำเภอพระแสง	15	15	-	-	-	-	AmphoePrasaeng
ตำบลอู่ปัน	5	5	-	-	-	-	TambonU Pan
ตำบลหินปูน	2	2	-	-	-	-	TambonSin Pun
ตำบลบางสวรรค์	3	3	-	-	-	-	TambonBang Sawan
ตำบลไทรซิง	1	1	-	-	-	-	TambonSai Khueng
ตำบลสินเจริญ	2	2	-	-	-	-	TambonSin Charoen
ตำบลไทรโสภะ	-	-	-	-	-	-	TambonSai Sopa
ตำบลสาตุ	2	2	-	-	-	-	TambonSa Khu

ตาราง 4 จำนวนสถานประกอบการ จำนวนตามสัดส่วนของการร่วมลงทุนหรือถือหุ้นของต่างประเทศ อำเภอและตำบล (ต่อ)

TABLE 4 NUMBER OF ESTABLISHMENTS BY PROPORTION OF FOREIGN INVESTMENT OR SHARE HOLDING, AMPHOE AND TAMBON (Cont'd)

อำเภอ/ตำบล	จำนวน		สัดส่วนของการร่วมลงทุนหรือถือหุ้น			Amphoe/Tambon
	สถานประกอบการ	ไม่มีต่างประเทศ	สัดส่วนของการร่วมลงทุนหรือถือหุ้น			
			รวม	< 10%	10 - 50%	
Number of establishments	No foreign's investment or share holding	Total	< 10%	10 - 50%	> 50%	
อำเภอพนมพิณ	121	121	-	-	-	AmphoePhunphin
ตำบลท่าข้าม	37	37	-	-	-	TambonTha Kham
ตำบลท่าสะทอน	2	2	-	-	-	TambonTha Sathon
ตำบลลิเล็ด	3	3	-	-	-	TambonLi Lek
ตำบลบางมะเดื่อ	1	1	-	-	-	TambonBang Maduea
ตำบลบางเต็อน	4	4	-	-	-	TambonBang Duean
ตำบลท่าโรงช้าง	23	23	-	-	-	TambonTha Rong Chang
ตำบลกุรุฑ	-	-	-	-	-	TambonKrut
ตำบลพุนพิณ	11	11	-	-	-	TambonPhunphin
ตำบลบางงอน	1	1	-	-	-	TambonBang Ngon
ตำบลศรีวิชัย	-	-	-	-	-	TambonSi Wichai
ตำบลนารอบ	-	-	-	-	-	TambonNam Rop
ตำบลมะลวน	2	2	-	-	-	TambonMaluan
ตำบลหัวเตย	18	18	-	-	-	TambonHua Toei
ตำบลหนองไทร	14	14	-	-	-	TambonNong Sai
ตำบลเขาหัวควาย	5	5	-	-	-	TambonKhao Hua Khwai
ตำบลตะพาน	-	-	-	-	-	TambonTapan
อำเภอชัยบุรี	3	2	1	1	1	AmphoeChai Buri
ตำบลสองแพรก	1	1	-	-	-	TambonSong Phraek
ตำบลชัยบุรี	2	1	1	1	1	TambonChai Buri
ตำบลคลองน้อย	-	-	-	-	-	TambonKhlong Noi
ตำบลไทรทอง	-	-	-	-	-	TambonSai Thong
อำเภอวิภาวดี	1	1	-	-	-	AmphoeVibhavadi
ตำบลตะกุกใต้	-	-	-	-	-	TambonTakuk Tai
ตำบลตะกุกเหนือ	1	1	-	-	-	TambonTakuk Nuea

หมายเหตุ : เฉพาะสถานประกอบการที่มีรูปแบบการจัดตั้งตามกฎหมายเป็นบริษัทจำกัด และบริษัทจำกัด (มหาชน)

Note : Only establishments which were company limited and public company limited.

ที่มา : สำนักทะเบียนและอุตสาหกรรม พ.ศ. 2555 (ข้อมูลพื้นฐาน) จังหวัด สุราษฎร์ธานี สำนักงานสถิติแห่งชาติ กระทรวงเทคโนโลยีสารสนเทศและการสื่อสาร

Source : The 2012 Business and Industrial Census (Basic Information), Surat Thani Province, National Statistical Office, Ministry of Information and Communication Technology.

ตาราง 5 จำนวนสถานประกอบการ จำนวนความหนาของสถานประกอบการ (จำนวนคนทำงาน) อำเภอและตำบล

TABLE 5 NUMBER OF ESTABLISHMENTS BY SIZE OF ESTABLISHMENT (NUMBER OF PERSONS ENGAGED), AMPHOE AND TAMBON

อำเภอ/ตำบล	ขนาดของสถานประกอบการ (จำนวนคนทำงาน) Size of establishment (Number of persons engaged)													Amphoe/Tambon
	จำนวนสถานประกอบการ (จำนวนคนทำงาน) Number of establishments													
	1 - 5	6 - 10	11- 15	16 - 20	21 - 25	26 - 30	31 - 50	51 - 100	101 - 200	201 - 500	501 - 1,000	> 1,000		
จังหวัดสุราษฎร์ธานี	44,832	41,905	1,836	458	158	110	62	116	96	56	25	5	5 Surat Thani	
อำเภอเมืองสุราษฎร์ธานี	11,705	10,705	580	186	51	42	28	50	32	21	7	2	1 AmphoeMueang Surat Thani	
ตำบลตลาด	3,917	3,612	202	45	12	14	6	12	6	5	2	1	- TambonTalat	
ตำบลมะขามเตี้ย	4,125	3,761	211	73	22	17	8	14	11	6	1	-	1 TambonMakham Tia	
ตำบลวัดประดู่	520	462	25	15	-	2	2	8	2	2	2	-	- TambonWatPradu	
ตำบลขุนทะเล	1,087	1,051	23	2	1	1	3	3	1	1	-	1	- TambonKhun Thale	
ตำบลบางไม้	79	78	1	-	-	-	-	-	-	-	-	-	- TambonBang Bai Mai	
ตำบลบางชนะ	59	58	-	1	-	-	-	-	-	-	-	-	- TambonBang Chana	
ตำบลคลองน้อย	65	62	1	1	1	-	-	-	-	-	-	-	- TambonKhlong Noi	
ตำบลบางไทร	24	24	-	-	-	-	-	-	-	-	-	-	- TambonBang Sai	
ตำบลบางโพธิ์	33	33	-	-	-	-	-	-	-	-	-	-	- TambonBang Pho	
ตำบลบางกุ้ง	1,656	1,424	117	49	15	8	9	13	12	7	2	-	- TambonBang Kung	
ตำบลคลองนก	140	140	-	-	-	-	-	-	-	-	-	-	- TambonKhlong Chanak	
อำเภอกาญจนดิษฐ์	2,638	2,545	49	25	3	5	-	3	5	3	-	-	- AmphoeKanchanadit	
ตำบลท่าทองใหม่	367	354	5	4	1	2	-	-	-	1	-	-	- TambonTha Thong Mai	
ตำบลท่าทอง	99	98	1	-	-	-	-	-	-	-	-	-	- TambonTha Thong	
ตำบลกะตะ	586	572	8	3	-	1	-	1	-	1	-	-	- TambonKadae	
ตำบลทุ่ง	234	215	11	5	-	1	-	1	1	-	-	-	- TambonThung Kong	
ตำบลกูตุ	198	194	2	-	-	-	-	-	1	1	-	-	- TambonKrut	
ตำบลช้างซ้าย	214	213	-	1	-	-	-	-	-	-	-	-	- TambonChang Sai	
ตำบลพลายวาส	92	85	3	3	-	-	-	-	1	-	-	-	- TambonPhlai Wat	
ตำบลปารอน	136	135	1	-	-	-	-	-	-	-	-	-	- TambonPa Ron	
ตำบลตะเคียนทอง	144	135	5	3	-	1	-	-	-	-	-	-	- TambonTakhian Thong	
ตำบลช้างขวา	105	102	2	-	-	-	-	1	-	-	-	-	- TambonChang Khwa	
ตำบลท่าอูแทะ	229	211	9	6	1	-	-	-	2	-	-	-	- TambonTha U Thae	
ตำบลทุ่งรัง	55	54	-	-	1	-	-	-	-	-	-	-	- TambonThung Rang	
ตำบลคลองสระ	179	177	2	-	-	-	-	-	-	-	-	-	- TambonKhlong Sa	
อำเภอดอนสัก	1,151	1,098	28	7	4	4	3	3	2	-	1	-	1 AmphoeDon Sak	
ตำบลดอนสัก	717	672	23	5	3	4	3	3	2	-	1	-	1 TambonDon Sak	
ตำบลชคราม	51	50	1	-	-	-	-	-	-	-	-	-	- TambonChonlakhram	
ตำบลไชยคราม	34	33	-	-	1	-	-	-	-	-	-	-	- TambonChaiyakham	
ตำบลปากแพรก	349	343	4	2	-	-	-	-	-	-	-	-	- TambonPak Phraek	

ตาราง 5 จำนวนสถานประกอบการ จำนวนความหนาแน่นของสถานประกอบการ (จำนวนคนทำงาน) อำเภอและตำบล (ต่อ)
TABLE 5 NUMBER OF ESTABLISHMENTS BY SIZE OF ESTABLISHMENT (NUMBER OF PERSONS ENGAGED), AMPHOE AND TAMBON (Cont'd)

อำเภอ/ตำบล	จำนวน สถานประกอบการ Number of establishments	ขนาดของสถานประกอบการ (จำนวนคนทำงาน) Size of establishment (Number of persons engaged)											Amphoe/Tambon				
		1 - 5	6 - 10	11- 15	16 - 20	21 - 25	26 - 30	31 - 50	51 - 100	101 - 200	201 - 500	501 - 1,000		> 1,000			
		7,742	6,966	485	97	67	28	19	36	29	12	2		1	-		
อำเภอเกาะสมุย																	AmphoeKo Samui
ตำบลอ่างทอง	852	797	41	8	1	-	-	3	2	-	-	-	-	-	-	-	TambonAng Thong
ตำบลลิปะน้อย	354	321	22	1	6	2	1	1	-	-	-	-	-	-	-	-	TambonLipa Noi
ตำบลดงลิงงาม	251	224	15	2	4	-	1	4	-	1	-	-	-	-	-	-	TambonTaling Ngam
ตำบลหน้าเมือง	352	335	15	1	-	-	-	-	1	-	-	-	-	-	-	-	TambonNa Mueang
ตำบลมะเร็ต	1,658	1,499	90	26	11	5	4	14	6	3	-	-	-	-	-	-	TambonMaret
ตำบลบ่อผุด	3,264	2,908	221	43	37	19	9	10	12	5	-	-	-	-	-	-	TambonBo Phut
ตำบลแม่น้ำ	1,011	882	81	16	8	2	4	4	8	3	2	1	-	-	-	-	TambonMaenam
อำเภอเกาะพะงัน	2,354	2,167	159	16	5	3	2	-	2	-	-	-	-	-	-	-	AmphoeKo Pha-ngan
ตำบลเกาะพะงัน	1,197	1,124	62	5	3	3	-	-	-	-	-	-	-	-	-	-	TambonKo Pha-ngan
ตำบลบ้านใต้	673	595	66	8	2	-	2	-	-	-	-	-	-	-	-	-	TambonBan Tai
ตำบลเกาะเต่า	484	448	31	3	-	-	-	-	2	-	-	-	-	-	-	-	TambonKo Tao
อำเภอไชยา	1,528	1,465	39	12	-	5	1	2	1	1	2	-	-	-	-	-	AmphoeChaiya
ตำบลตลาดไชยา	422	406	11	2	-	1	-	1	-	-	1	-	-	-	-	-	TambonTalat Chaiya
ตำบลพุมเรียง	233	218	9	3	-	-	-	-	1	1	1	-	-	-	-	-	TambonPhum Riang
ตำบลเสม็ด	190	182	4	1	-	3	-	-	-	-	-	-	-	-	-	-	TambonSamet
ตำบลเวียง	195	185	6	1	-	1	1	1	-	-	-	-	-	-	-	-	TambonWiang
ตำบลทุ่ง	73	72	1	-	-	-	-	-	-	-	-	-	-	-	-	-	TambonThung
ตำบลป่าแวง	109	106	-	3	-	-	-	-	-	-	-	-	-	-	-	-	TambonPa We
ตำบลตะกรับ	48	47	1	-	-	-	-	-	-	-	-	-	-	-	-	-	TambonTakrop
ตำบลโสมเถา	105	100	3	2	-	-	-	-	-	-	-	-	-	-	-	-	TambonMo Thai
ตำบลปากพนมก	153	149	4	-	-	-	-	-	-	-	-	-	-	-	-	-	TambonPak Mak
อำเภอท่าชนะ	1,203	1,169	23	7	1	1	-	-	2	-	-	-	-	-	-	-	AmphoeTha Chana
ตำบลท่าชนะ	325	311	9	4	1	-	-	-	-	-	-	-	-	-	-	-	TambonTha Chana
ตำบลสมอทอง	203	199	3	1	-	-	-	-	-	-	-	-	-	-	-	-	TambonSamo Thong
ตำบลประสงค์	276	274	-	1	-	-	-	-	1	-	-	-	-	-	-	-	TambonPrasong
ตำบลคันธุลี	241	232	7	1	-	-	-	-	1	-	-	-	-	-	-	-	TambonKhan Thuli
ตำบลวัง	56	55	1	-	-	-	-	-	-	-	-	-	-	-	-	-	TambonWang
ตำบลคลองฟา	102	98	3	-	-	1	-	-	-	-	-	-	-	-	-	-	TambonKhlong Pha

ตาราง 5 จำนวนสถานประกอบการ จำนวนตามขนาดของสถานประกอบการ (จำนวนคนทำงาน) อำเภอและตำบล (ต่อ)

TABLE 5 NUMBER OF ESTABLISHMENTS BY SIZE OF ESTABLISHMENT (NUMBER OF PERSONS ENGAGED), AMPHOE AND TAMBON (Cont'd)

อำเภอ/ตำบล	จำนวน สถานประกอบการ Number of establishments	ขนาดของสถานประกอบการ (จำนวนคนทำงาน) Size of establishment (Number of persons engaged)											Amphoe/Tambon				
		1 - 5	6 - 10	11- 15	16 - 20	21 - 25	26 - 30	31 - 50	51 - 100	101 - 200	201 - 500	501 - 1,000		> 1,000			
อำเภอศรีรัตนะ	957	928	20	3	1	1	-	-	1	3	-	-	-	-	-	-	AmphoeKhiri Rat Nikhom
ตำบลท่าขอน	247	237	8	2	-	-	-	-	-	-	-	-	-	-	-	-	TambonTha Khanon
ตำบลบ้านยาง	78	77	1	-	-	-	-	-	-	-	-	-	-	-	-	-	TambonBan Yang
ตำบลน้ำหัก	90	88	2	-	-	-	-	-	-	-	-	-	-	-	-	-	TambonNam Hak
ตำบลกะเปา	61	60	1	-	-	-	-	-	-	-	-	-	-	-	-	-	TambonKapao
ตำบลท่ากระดาน	72	70	1	1	-	-	-	-	-	-	-	-	-	-	-	-	TambonTha Kradan
ตำบลย่านยาว	61	60	1	-	-	-	-	-	-	-	-	-	-	-	-	-	TambonYan Yao
ตำบลถ้ำสิงขร	119	111	5	-	1	-	-	-	1	1	-	-	-	-	-	-	TambonTham Sing Khon
ตำบลบ้านท่าเียบ	229	225	1	-	-	-	-	-	-	2	-	-	-	-	-	-	TambonBan Thamniap
อำเภอบ้านดุง	619	594	21	3	1	-	-	-	-	-	-	-	-	-	-	-	AmphoeBan Ta Khun
ตำบลเขวง	419	404	12	2	1	-	-	-	-	-	-	-	-	-	-	-	TambonKhao Wong
ตำบลพะแสง	78	76	2	-	-	-	-	-	-	-	-	-	-	-	-	-	TambonPhasaeng
ตำบลพรุไทย	27	26	1	-	-	-	-	-	-	-	-	-	-	-	-	-	TambonPhru Thai
ตำบลเขาพัง	95	88	6	1	-	-	-	-	-	-	-	-	-	-	-	-	TambonKhao Phang
อำเภอพนม	1,306	1,227	53	16	5	-	-	-	2	2	1	-	-	-	-	-	AmphoePhanom
ตำบลพนม	255	247	4	4	-	-	-	-	-	-	-	-	-	-	-	-	TambonPhanom
ตำบลต้นยวน	501	468	25	7	-	-	-	-	1	-	-	-	-	-	-	-	TambonTon Yuan
ตำบลคลองตง	251	226	17	2	5	-	-	-	1	-	-	-	-	-	-	-	TambonKhlong Sok
ตำบลพลูเลื่อน	52	51	1	-	-	-	-	-	-	-	-	-	-	-	-	-	TambonPhlu Thuean
ตำบลพังกาญจน์	74	68	3	2	-	-	-	-	-	1	-	-	-	-	-	-	TambonPhang Kan
ตำบลคลองชะอุ่น	173	167	3	1	-	-	-	-	-	1	-	-	-	-	-	-	TambonKhlong Charun
อำเภอท่าช้าง	896	864	23	1	2	2	-	-	1	-	-	-	-	-	-	-	AmphoeTha Chang
ตำบลท่าช้าง	149	145	3	-	-	-	-	-	-	-	1	-	-	-	-	-	TambonTha Chang
ตำบลท่าเคย	145	142	1	-	1	-	-	-	-	-	-	-	-	-	-	-	TambonTha Khoei
ตำบลคลองไทร	121	112	6	1	1	-	-	-	-	-	-	-	-	-	-	-	TambonKhlong Sai
ตำบลเขาดาน	175	169	5	-	-	-	-	-	-	-	1	-	-	-	-	-	TambonKhao Than
ตำบลเสวีชัย	199	195	2	-	-	-	-	-	1	-	-	-	-	-	-	-	TambonSawiat
ตำบลปากคุด	107	101	6	-	-	-	-	-	-	-	-	-	-	-	-	-	TambonPak Chalui

ตาราง 5 จำนวนสถานประกอบการ จำนวนตามขนาดของสถานประกอบการ (จำนวนคนทำงาน) อำเภอและตำบล (ต่อ)

TABLE 5 NUMBER OF ESTABLISHMENTS BY SIZE OF ESTABLISHMENT (NUMBER OF PERSONS ENGAGED), AMPHOE AND TAMBON (Cont'd)

อำเภอ/ตำบล	จำนวน สถานประกอบการ Number of establishments	ขนาดของสถานประกอบการ (จำนวนคนทำงาน) Size of establishment (Number of persons engaged)											Amphoe/Tambon				
		1 - 5	6 - 10	11- 15	16 - 20	21 - 25	26 - 30	31 - 50	51 - 100	101 - 200	201 - 500	501 - 1,000		> 1,000			
อำเภอบ้านนาสาร	2,268	2,216	36	5	3	1	1	4	3	3	4	3	2	2	2	2	AmphoeBan Na San
ตำบลนาสาร	1,145	1,117	21	3	2	1	1	-	-	1	-	-	-	-	-	-	TambonNa San
ตำบลพรุพี	156	147	5	-	-	-	-	3	1	-	-	-	-	-	-	-	TambonPhru Phi
ตำบลทุ่งตา	180	179	1	-	-	-	-	-	-	-	-	-	-	-	-	-	TambonThung Tao
ตำบลลำพูน	105	105	-	-	-	-	-	-	-	-	-	-	-	-	-	-	TambonLamphun
ตำบลท่าชี	58	56	2	-	-	-	-	-	-	-	-	-	-	-	-	-	TambonTha Chi
ตำบลควนศรี	103	101	1	-	-	-	-	-	-	1	-	-	-	-	-	-	TambonKhuang Si
ตำบลควนสุบรรณ	124	122	-	2	-	-	-	-	-	-	-	-	-	-	-	-	TambonKhuang Suban
ตำบลคลองปราบ	81	78	3	-	-	-	-	-	-	-	-	-	-	-	-	-	TambonKhlong Praap
ตำบลน้ำพุ	135	132	1	-	1	-	-	1	-	-	-	-	-	-	-	-	TambonNam Phu
ตำบลทุ่งตาใหม่	128	127	1	-	-	-	-	-	-	-	-	-	-	-	-	-	TambonThung Tao Mai
ตำบลเพิ่มขุนทรัพย์	53	52	1	-	-	-	-	-	-	-	-	-	-	-	-	-	TambonPhoem Phun Sap
อำเภอบ้านนาเดิม	831	803	22	2	1	1	2	2	1	2	1	2	1	1	1	1	AmphoeBan Na Doem
ตำบลบ้านนา	490	475	12	1	-	1	1	-	-	-	-	-	-	-	-	-	TambonBan Na
ตำบลท่าเรือ	99	93	3	1	1	-	1	-	-	-	-	-	-	-	-	-	TambonTha Ruea
ตำบลทรัพย์ทวี	75	73	2	-	-	-	-	-	-	-	-	-	-	-	-	-	TambonSap Thawi
ตำบลนาใต้	167	162	5	-	-	-	-	-	-	-	-	-	-	-	-	-	TambonNa Tai
อำเภอเสิงสาง	1,063	996	39	14	4	5	5	3	3	2	3	2	2	2	2	2	AmphoeKhan Sa
ตำบลเสิงสาง	341	287	30	12	4	3	3	-	-	-	-	-	-	-	-	-	TambonKhan Sa
ตำบลวังพรมศร	266	265	-	1	-	-	-	-	-	-	-	-	-	-	-	-	TambonPhuang Phromkhon
ตำบลเขาดอก	63	62	1	-	-	-	-	-	-	-	-	-	-	-	-	-	TambonKhao Tok
ตำบลอรัญคามวารี	79	74	2	1	-	2	-	-	-	-	-	-	-	-	-	-	TambonArunyakhawari
ตำบลบ้านเสด็จ	314	308	6	-	-	-	-	-	-	-	-	-	-	-	-	-	TambonBan Sadet
อำเภอเวียงสระ	2,346	2,256	58	20	1	3	2	2	1	1	1	1	1	1	1	1	AmphoeWiang Sa
ตำบลเวียงสระ	432	394	29	6	-	1	-	1	-	1	-	-	-	-	-	-	TambonWiang Sa
ตำบลบ้านส้อง	1,328	1,297	18	10	-	2	1	-	-	-	-	-	-	-	-	-	TambonBan Song
ตำบลคลองฉนวน	119	119	-	-	-	-	-	-	-	-	-	-	-	-	-	-	TambonKhlong Chanuan
ตำบลทุ่งหลวง	219	210	6	1	-	-	-	1	-	-	1	-	-	-	-	-	TambonThung Luang
ตำบลเขาภิพันธ์	248	236	5	3	1	-	1	-	-	-	1	-	-	-	1	-	TambonKhaobiphan

ตาราง 5 จำนวนสถานประกอบการ จำนวนความหนาของสถานประกอบการ (จำนวนคนทำงาน) อำเภอและตำบล (ต่อ)

TABLE 5 NUMBER OF ESTABLISHMENTS BY SIZE OF ESTABLISHMENT (NUMBER OF PERSONS ENGAGED), AMPHOE AND TAMBON (Cont'd)

อำเภอ/ตำบล	จำนวน สถานประกอบการ Number of establishments	ขนาดของสถานประกอบการ (จำนวนคนทำงาน) Size of establishment (Number of persons engaged)											Amphoe/Tambon			
		1 - 5	6 - 10	11- 15	16 - 20	21 - 25	26 - 30	31 - 50	51 - 100	101 - 200	201 - 500	501 - 1,000		> 1,000		
อำเภอพระแสง	1,717	1,679	22	5	-	1	1	4	4	1	-	-	-	-	-	AmphoePrasaeng
ตำบลอู่โปง	638	623	12	3	-	-	-	-	-	-	-	-	-	-	-	TambonI Pan
ตำบลสินปูน	175	172	-	1	-	-	1	1	-	-	-	-	-	-	-	TambonSin Pun
ตำบลบางสวรรค์	425	412	8	1	-	-	-	1	3	-	-	-	-	-	-	TambonBang Sawan
ตำบลไทรซิง	141	140	-	-	-	-	-	1	-	-	-	-	-	-	-	TambonSai Khueng
ตำบลสินเจริญ	136	134	-	-	-	-	-	-	2	-	-	-	-	-	-	TambonSin Charoen
ตำบลไพร่โสภะ	123	122	1	-	-	-	-	-	-	-	-	-	-	-	-	TambonSai Sopha
ตำบลสาตุ	79	76	1	-	-	-	-	-	-	1	-	-	-	-	-	TambonSa Khu
อำเภอพุนพิน	3,485	3,255	137	31	9	10	4	14	6	9	2	2	2	1	2	AmphoePhunphin
ตำบลท่าข้าม	1,354	1,271	59	9	4	3	2	2	-	2	1	1	-	-	-	TambonTha Kham
ตำบลท่าสะทอน	145	138	-	-	1	3	-	1	-	-	1	-	-	-	-	TambonTha Sathon
ตำบลลิเล็ด	206	200	3	1	-	1	-	1	-	-	-	-	-	-	-	TambonLi Lek
ตำบลบางมะเดื่อ	138	131	5	1	-	-	-	1	-	-	-	-	-	-	-	TambonBang Maduea
ตำบลบางเดือน	79	75	-	1	-	-	-	1	2	-	-	-	-	-	-	TambonBang Duean
ตำบลท่าโรงช้าง	271	244	15	-	-	-	-	1	3	2	5	-	1	-	1	TambonTha Rong Chang
ตำบลกรูด	96	95	1	-	-	-	-	-	-	-	-	-	-	-	-	TambonKrut
ตำบลพุนพิน	159	145	8	4	-	-	-	-	-	-	2	-	-	-	-	TambonPhunphin
ตำบลบางนอน	106	106	-	-	-	-	-	-	-	-	-	-	-	-	-	TambonBang Ngon
ตำบลศรีวิชัย	56	51	3	2	-	-	-	-	-	-	-	-	-	-	-	TambonSi Wichai
ตำบลน้ารอบ	80	77	2	-	1	-	-	-	-	-	-	-	-	-	-	TambonNam Rop
ตำบลมะรวน	207	198	7	1	-	1	-	-	-	-	-	-	-	-	-	TambonMatuan
ตำบลห้วยตม	183	154	16	6	2	2	1	2	-	-	-	-	-	-	-	TambonHua Toei
ตำบลหนองไทร	187	160	16	6	-	1	-	2	-	1	1	-	-	-	-	TambonNong Sai
ตำบลเขาหัวควาย	103	96	1	-	1	-	-	3	1	-	-	-	-	1	-	TambonKhao Hua Khwai
ตำบลตะปาน	115	114	1	-	-	-	-	-	-	-	-	-	-	-	-	TambonTapan
อำเภอชัยบุรี	712	664	38	8	-	-	-	-	-	-	-	-	-	-	-	AmphoeChai Buri
ตำบลสองแพรก	350	314	28	7	-	-	-	1	-	-	-	-	-	-	-	TambonSong Phraek
ตำบลชัยบุรี	163	152	9	1	-	-	-	-	-	1	-	-	-	-	-	TambonChai Buri
ตำบลคลองน้อย	77	77	-	-	-	-	-	-	-	-	-	-	-	-	-	TambonKhlong Noi
ตำบลไทรทอง	122	121	1	-	-	-	-	-	-	-	-	-	-	-	-	TambonSai Thong
อำเภอวิภาวดี	312	308	4	-	-	-	-	-	-	-	-	-	-	-	-	AmphoeVibhavadi
ตำบลตะกุกใต้	99	99	-	-	-	-	-	-	-	-	-	-	-	-	-	TambonTakuk Tai
ตำบลตะกุกเหนือ	213	209	4	-	-	-	-	-	-	-	-	-	-	-	-	TambonTakuk Nuea

ที่มา : สำนักงานธุรกิจและอุตสาหกรรม พ.ศ. 2555 (ข้อมูลพื้นฐาน) จังหวัดสุราษฎร์ธานี สำนักงานสถิติแห่งชาติ กระทรวงเทคโนโลยีสารสนเทศและการสื่อสาร

Source : The 2012 Business and Industrial Census (Basic Information), Surat Thani Province, National Statistical Office, Ministry of Information and Communication Technology.

ตาราง 6 จำนวนคนทำงานในสถานประกอบการ จำแนกตามขนาดของสถานประกอบการ (จำนวนคนทำงาน) อำเภอและตำบล
 TABLE 6 NUMBER OF PERSONS ENGAGED IN ESTABLISHMENTS BY SIZE OF ESTABLISHMENT (NUMBER OF PERSONS ENGAGED), AMPHOE AND TAMBON

อำเภอ/ตำบล	ขนาดของสถานประกอบการ (จำนวนคนทำงาน) Size of establishment (Number of persons engaged)											Amphoe/Tambon	
	จำนวนคนทำงาน Number of persons engaged												
	1 - 5	6 - 10	11- 15	16 - 20	21 - 25	26 - 30	31 - 50	51 - 100	101 - 200	201 - 500	501 - 1,000		> 1,000
จังหวัดสุราษฎร์ธานี	157,400	13,692	5,843	2,901	2,502	1,800	4,633	7,006	8,232	7,358	3,485	22,883	Surat Thani
อำเภอเมืองสุราษฎร์ธานี	19,876	4,353	2,396	925	959	814	1,931	2,426	2,462	1,810	1,369	18,119	AmphoeMueang Surat Thani
ตำบลตลาด	12,282	1,493	577	219	329	171	456	400	713	487	562	-	TambonTalat
ตำบลมะขามเตี้ย	31,147	1,599	939	393	378	235	524	862	976	217	-	18,119	TambonMakham Tia
ตำบลวัดประดู่	2,737	832	190	-	46	60	324	151	316	627	-	-	TambonWat Pradu
ตำบลชุมพล	3,315	1,849	173	28	21	86	108	71	152	-	807	-	TambonKhun Thale
ตำบลบางไข่ไม้	137	127	10	-	-	-	-	-	-	-	-	-	TambonBang Bai Mai
ตำบลบางชนะ	92	77	-	15	-	-	-	-	-	-	-	-	TambonBang Chana
ตำบลคลองน้อย	138	103	8	11	16	-	-	-	-	-	-	-	TambonKhlong Noi
ตำบลบางโพธิ์	36	36	-	-	-	-	-	-	-	-	-	-	TambonBang Sai
ตำบลบางโพธิ์	50	50	-	-	-	-	-	-	-	-	-	-	TambonBang Pho
ตำบลบางกุ้ง	7,926	2,847	880	277	185	262	519	942	900	479	-	-	TambonBang Kung
ตำบลคลองฉนาก	175	175	-	-	-	-	-	-	-	-	-	-	TambonKhlong Chanak
อำเภอกาญจนดิษฐ์	5,512	3,840	317	55	112	-	123	322	387	-	-	-	AmphoeKanchanadit
ตำบลท่าทองใหม่	806	496	35	17	44	-	-	-	162	-	-	-	TambonTha Thong Mai
ตำบลท่าทอง	156	146	10	-	-	-	-	-	-	-	-	-	TambonTha Thong
ตำบลกะแต	1,223	952	55	34	22	-	36	-	124	-	-	-	TambonKadae
ตำบลทุ่งกง	554	277	73	67	22	-	45	70	-	-	-	-	TambonThung Kong
ตำบลกรูด	512	334	14	-	-	-	-	63	101	-	-	-	TambonKrut
ตำบลช้างซ้าย	321	309	-	12	-	-	-	-	-	-	-	-	TambonChang Sai
ตำบลพลายวาส	264	115	30	35	-	-	-	84	-	-	-	-	TambonPhlai Wat
ตำบลป่าร้อน	182	176	6	-	-	-	-	-	-	-	-	-	TambonPa Ron
ตำบลตะเคียนทอง	299	199	34	42	24	-	-	-	-	-	-	-	TambonTakhian Thong
ตำบลช้างขวา	201	143	16	-	-	-	42	-	-	-	-	-	TambonChang Khwa
ตำบลท่าอุแท	632	365	69	18	-	-	-	105	-	-	-	-	TambonTha U Thae
ตำบลทุ่งรัง	114	94	-	20	-	-	-	-	-	-	-	-	TambonThung Rang
ตำบลคลองสระ	248	234	14	-	-	-	-	-	-	-	-	-	TambonKhlong Sa
อำเภออนัมภิม	4,175	1,837	202	84	77	86	106	134	-	450	-	1,114	AmphoeDon Sak
ตำบลอนัมภิม	3,450	1,192	167	59	57	86	106	134	-	450	-	1,114	TambonDon Sak
ตำบลชคราม	90	82	8	-	-	-	-	-	-	-	-	-	TambonChonlakhram
ตำบลไชยคราม	70	50	-	-	20	-	-	-	-	-	-	-	TambonChaiyakhram
ตำบลปากแพรก	565	513	27	25	-	-	-	-	-	-	-	-	TambonPak Phraek

ตาราง 6 จำนวนคนทำงานในสถานประกอบการ จำนวนคนทำงาน อำเภอและตำบล (ต่อ)
TABLE 6 NUMBER OF PERSONS ENGAGED IN ESTABLISHMENTS BY SIZE OF ESTABLISHMENT (NUMBER OF PERSONS ENGAGED), AMPHOE AND TAMBON (Cont'd)

อำเภอ/ตำบล	จำนวน คนทำงาน		ขนาดของสถานประกอบการ (จำนวนคนทำงาน) Size of establishment (Number of persons engaged)											Amphoe/Tambon	
	Number of persons engaged		1 - 5	6 - 10	11- 15	16 - 20	21 - 25	26 - 30	31 - 50	51 - 100	101 - 200	201 - 500	501 - 1,000		> 1,000
	ตำบลแม่เฒ่า	5,424	1,987	581	209	152	46	117	162	616	482	466	606		-
อำเภอเกาะพะงัน	6,747	5,001	1,137	208	93	68	55	-	185	-	-	-	-	AmphoeKo Pha-ngan	
ตำบลเกาะพะงัน	3,016	2,389	435	67	57	68	-	-	-	-	-	-	-	TambonKo Pha-ngan	
ตำบลบ้านใต้	2,250	1,579	474	106	36	-	55	-	-	-	-	-	-	TambonBan Tai	
ตำบลเกาะเต่า	1,481	1,033	228	35	-	-	-	-	185	-	-	-	-	TambonKo Tao	
อำเภอไชยา	3,960	2,480	281	147	-	113	28	71	100	120	620	-	-	AmphoeChaiya	
ตำบลตลาดไชยา	1,158	685	77	23	-	22	-	31	-	-	320	-	-	TambonTalat Chaiya	
ตำบลพุนเรียง	952	330	64	38	-	-	-	-	100	120	300	-	-	TambonPhum Rieng	
ตำบลเสม็ด	415	301	33	12	-	69	-	-	-	-	-	-	-	TambonSamet	
ตำบลเวียง	496	345	46	15	-	22	28	40	-	-	-	-	-	TambonWiang	
ตำบลทุ่ง	118	109	9	-	-	-	-	-	-	-	-	-	-	TambonThung	
ตำบลป่าหวด	239	204	-	35	-	-	-	-	-	-	-	-	-	TambonPa We	
ตำบลตะกรบ	62	56	6	-	-	-	-	-	-	-	-	-	-	TambonTakrop	
ตำบลลิ้นถาย	224	180	20	24	-	-	-	-	-	-	-	-	-	TambonMo Thai	
ตำบลป่าทามมาก	296	270	26	-	-	-	-	-	-	-	-	-	-	TambonPak Mak	
อำเภอท่าชนะ	2,389	1,923	169	89	19	21	-	-	168	-	-	-	-	AmphoeTha Chana	
ตำบลท่าชนะ	681	553	62	47	19	-	-	-	-	-	-	-	-	TambonTha Chana	
ตำบลสมของ	399	367	20	12	-	-	-	-	-	-	-	-	-	TambonSamo Thong	
ตำบลประสะงศ์	495	410	-	15	-	-	-	-	70	-	-	-	-	TambonPrasong	
ตำบลต้นรุ้ตี	486	324	49	15	-	-	-	-	98	-	-	-	-	TambonKhan Thuli	
ตำบลวัง	86	76	10	-	-	-	-	-	-	-	-	-	-	TambonWang	
ตำบลคลองพา	242	193	28	-	-	21	-	-	-	-	-	-	-	TambonKhlong Pha	
อำเภอศรีวิบูลย์	1,979	1,549	137	35	16	-	-	47	195	-	-	-	-	AmphoeKhiri Rat Nikhom	
ตำบลท่าขนอน	462	385	53	24	-	-	-	-	-	-	-	-	-	TambonTha Khanon	
ตำบลบ้านยาง	122	116	6	-	-	-	-	-	-	-	-	-	-	TambonBan Yang	
ตำบลน้ำท่า	186	174	12	-	-	-	-	-	-	-	-	-	-	TambonNam Hak	
ตำบลกะเป่า	100	91	9	-	-	-	-	-	-	-	-	-	-	TambonKapao	
ตำบลท่ากระดาน	111	94	6	11	-	-	-	-	-	-	-	-	-	TambonTha Kradan	
ตำบลย่านยาว	100	93	7	-	-	-	-	-	-	-	-	-	-	TambonYan Yao	
ตำบลเจ้าสิริพร	330	171	37	-	16	-	-	47	59	-	-	-	-	TambonTham Sing Khon	
ตำบลบ้านท่ามะปุย	568	425	7	-	-	-	-	-	136	-	-	-	-	TambonBan Thammiap	

ตาราง 6 จำนวนคนทำงานในสถานประกอบการ จำนวนคนทำงาน (จำนวนคนทำงาน) อำเภอและตำบล (ต่อ)
 TABLE 6 NUMBER OF PERSONS ENGAGED IN ESTABLISHMENTS BY SIZE OF ESTABLISHMENT (NUMBER OF PERSONS ENGAGED), AMPHOE AND TAMBON (Cont'd)

อำเภอ/ตำบล	ขนาดของสถานประกอบการ (จำนวนคนทำงาน) Size of establishment (Number of persons engaged)											Amphoe/Tambon				
	จำนวนคนทำงาน															
	1 - 5	6 - 10	11- 15	16 - 20	21 - 25	26 - 30	31 - 50	51 - 100	101 - 200	201 - 500	501 - 1,000		> 1,000			
อำเภอบ้านตาขุน	1,352	1,146	152	38	16	-	-	-	-	-	-	-	-	-	-	AmphoeBan Ta Khun
ตำบลงวาง	930	808	80	26	16	-	-	-	-	-	-	-	-	-	-	TambonKhao Wong
ตำบลพะแสง	164	150	14	-	-	-	-	-	-	-	-	-	-	-	-	TambonPhasaeng
ตำบลพรุไทย	34	28	6	-	-	-	-	-	-	-	-	-	-	-	-	TambonPhru Thai
ตำบลงาพัง	224	160	52	12	-	-	-	-	-	-	-	-	-	-	-	TambonKhao Phang
อำเภอพนม	3,188	2,141	383	198	90	-	-	80	142	154	-	-	-	-	-	AmphoePhanom
ตำบลพนม	493	412	30	51	-	-	-	-	-	-	-	-	-	-	-	TambonPhanom
ตำบลต้นขวน	1,116	809	177	87	-	-	43	-	-	-	-	-	-	-	-	TambonTon Yuan
ตำบลคลองศก	724	445	128	24	90	-	37	-	-	-	-	-	-	-	-	TambonKhlong Sok
ตำบลพุดเดือน	96	89	7	-	-	-	-	-	-	-	-	-	-	-	-	TambonPhlu Thuean
ตำบลพังกยูน	242	108	20	24	-	-	-	-	90	-	-	-	-	-	-	TambonPhang Kan
ตำบลคลองชะอุ่น	517	278	21	12	-	-	-	-	52	154	-	-	-	-	-	TambonKhlong Cha-un
อำเภอท่าแซะ	2,102	1,381	176	13	34	46	40	40	412	424	-	-	-	-	-	AmphoeTha Chang
ตำบลท่าช้าง	366	221	25	-	-	-	-	-	-	120	-	-	-	-	-	TambonTha Chang
ตำบลท่าเคย	274	229	6	-	18	21	-	-	-	-	-	-	-	-	-	TambonTha Khoei
ตำบลคลองไทร	394	206	47	13	16	-	-	-	-	112	-	-	-	-	-	TambonKhlong Sai
ตำบลงาถ่าน	466	250	36	-	-	-	-	-	-	180	-	-	-	-	-	TambonKhao Than
ตำบลเสียวัด	404	322	17	-	-	25	40	-	-	-	-	-	-	-	-	TambonSawiat
ตำบลปากฉลุย	198	153	45	-	-	-	-	-	-	-	-	-	-	-	-	TambonPak Chalui
อำเภอบ้านนาสาร	4,844	3,712	263	63	56	21	305	424	424	424	-	-	-	-	-	AmphoeBan Na San
ตำบลนาสาร	2,441	2,047	156	36	36	21	-	-	-	145	-	-	-	-	-	TambonNa San
ตำบลพรุพี	609	232	35	-	-	-	-	227	115	-	-	-	-	-	-	TambonPhru Phi
ตำบลทุ่งเตา	281	275	6	-	-	-	-	-	-	-	-	-	-	-	-	TambonThung Tao
ตำบลลำพูน	161	161	-	-	-	-	-	-	-	-	-	-	-	-	-	TambonLamphun
ตำบลท่าชี	92	79	13	-	-	-	-	-	-	-	-	-	-	-	-	TambonTha Chi
ตำบลควนศรี	330	158	8	-	-	-	-	-	-	164	-	-	-	-	-	TambonKhuani Si
ตำบลควนสุบรรณ	201	174	-	27	-	-	-	-	-	-	-	-	-	-	-	TambonKhuani Suban
ตำบลคลองปราบ	160	136	24	-	-	-	-	-	-	-	-	-	-	-	-	TambonKhlong Prap
ตำบลน้ำพุ	288	182	8	-	20	-	-	-	78	-	-	-	-	-	-	TambonNam Phu
ตำบลทุ่งตาใหม่	201	195	6	-	-	-	-	-	-	-	-	-	-	-	-	TambonThung Tao Mai
ตำบลพื้มพูนทรัพย์	80	73	7	-	-	-	-	-	-	-	-	-	-	-	-	TambonPhoem Phun Sap

ตาราง 6 จำนวนคนทำงานในสถานประกอบการ จำแนกตามขนาดของสถานประกอบการ (จำนวนคนทำงาน) อำเภอและตำบล (ต่อ)
TABLE 6 NUMBER OF PERSONS ENGAGED IN ESTABLISHMENTS BY SIZE OF ESTABLISHMENT (NUMBER OF PERSONS ENGAGED), AMPHOE AND TAMBON (Cont'd)

อำเภอ/ตำบล	จำนวน คนทำงาน Number of persons engaged	ขนาดของสถานประกอบการ (จำนวนคนทำงาน) Size of establishment (Number of persons engaged)											Amphoe/Tambon	
		1 - 5	6 - 10	11- 15	16 - 20	21 - 25	26 - 30	31 - 50	51 - 100	101 - 200	201 - 500	501 - 1,000		> 1,000
อำเภอพุนพิน	16,484	5,867	1,057	388	164	223	110	578	394	1,042	2,701	1,510	2,450	AmphoePhunphin
ตำบลท่าข้าม	4,565	2,359	461	121	70	72	56	91	-	345	430	560	-	TambonTha Kham
ตำบลท่าสะทอน	1,498	232	-	-	18	63	-	50	-	185	-	950	-	TambonTha Sathon
ตำบลลิเล็ด	520	433	23	11	-	22	-	31	-	-	-	-	-	TambonLi Lek
ตำบลบางมะตือ	301	209	31	11	-	-	-	50	-	-	-	-	-	TambonBang Maduea
ตำบลบางเดือน	325	114	-	11	-	-	-	50	150	-	-	-	-	TambonBang Duean
ตำบลท่าโรงช้าง	3,977	394	118	-	-	-	-	50	164	350	1,651	-	1,250	TambonTha Rong Chang
ตำบลกรูด	165	159	6	-	-	-	-	-	-	-	-	-	-	TambonKrut
ตำบลพุนพิน	802	271	60	53	-	-	-	-	-	-	418	-	-	TambonPhunphin
ตำบลบางงอน	174	174	-	-	-	-	-	-	-	-	-	-	-	TambonBang Ngon
ตำบลศรีวิชัย	127	77	27	23	-	-	-	-	-	-	-	-	-	TambonSi Wichai
ตำบลน้ำรอบ	173	139	14	-	20	-	-	-	-	-	-	-	-	TambonNam Rop
ตำบลมะกลน	377	284	52	15	-	26	-	-	-	-	-	-	-	TambonMaluan
ตำบลหัวเตย	711	308	141	72	36	44	28	82	-	-	-	-	-	TambonHua Toei
ตำบลหนองไทร	996	358	107	71	-	22	-	74	-	162	202	-	-	TambonNong Sai
ตำบลเขาหัวควาย	1,573	163	10	-	20	-	-	100	80	-	-	-	1,200	TambonKhao Hua Khwai
ตำบลตะปาน	200	193	7	-	-	-	-	-	-	-	-	-	-	TambonTapan
อำเภอชัยบุรี	1,772	1,168	280	96	-	-	-	35	-	193	-	-	-	AmphoeChai Buri
ตำบลสองแพรก	917	588	209	85	-	-	-	35	-	-	-	-	-	TambonSong Phraek
ตำบลชัยบุรี	523	254	65	11	-	-	-	-	-	193	-	-	-	TambonChai Buri
ตำบลคลองน้อย	137	137	-	-	-	-	-	-	-	-	-	-	-	TambonKhlong Noi
ตำบลไทรทอง	195	189	6	-	-	-	-	-	-	-	-	-	-	TambonSai Thong
อำเภอวิภาวดี	467	439	28	-	-	-	-	-	-	-	-	-	-	AmphoeVibhavadi
ตำบลตะกุกใต้	123	123	-	-	-	-	-	-	-	-	-	-	-	TambonTakuk Tai
ตำบลตะกุกเหนือ	344	316	28	-	-	-	-	-	-	-	-	-	-	TambonTakuk Nuea

ที่มา : สำนักบริหารธุรกิจและอุตสาหกรรม พ.ศ. 2555 (ข้อมูลพื้นฐาน) จังหวัดสุราษฎร์ธานี สำนักงานสถิติแห่งชาติ กระทรวงเทคโนโลยีสารสนเทศและการสื่อสาร

Source : The 2012 Business and Industrial Census (Basic Information), Surat Thani Province, National Statistical Office, Ministry of Information and Communication Technology.

ตาราง 7 จำนวนสถานประกอบการ จำแนกตามขนาดของสถานประกอบการ (จำนวนลูกจ้าง) อำเภอและตำบล
 TABLE 7 NUMBER OF ESTABLISHMENTS BY SIZE OF ESTABLISHMENT (NUMBER OF EMPLOYEES), AMPHOE AND TAMBON

อำเภอ/ตำบล	จำนวน สถานประกอบการ Number of establishments	ขนาดของสถานประกอบการ (จำนวนลูกจ้าง) Size of establishment (Number of employees)											Amphoe/Tambon		
		1 - 5	6 - 10	11- 15	16 - 20	21 - 25	26 - 30	31 - 50	51 - 100	101 - 200	201 - 500	501 - 1,000		> 1,000	ไม่มี No
จังหวัดสุราษฎร์ธานี	44,832	10,702	1,260	299	159	65	70	103	89	57	19	4	5	32,000	Surat Thani
อำเภอเมืองสุราษฎร์ธานี	11,705	2,778	431	135	50	34	31	42	32	21	6	2	1	8,142	AmphoeMueang Surat Thani
ตำบลตลาด	3,917	999	143	32	11	13	6	11	6	6	1	1	-	2,688	TambonTalat
ตำบลมะขามเตี้ย	4,125	1,006	159	53	24	10	10	11	11	5	1	-	1	2,834	TambonMakham Tia
ตำบลวัดประตู่	520	112	22	9	1	1	4	6	2	2	2	-	-	359	TambonWat Pradu
ตำบลขุนทะเล	1,087	216	13	2	2	1	1	3	1	1	-	1	-	846	TambonKhun Thale
ตำบลงิ้วไม้	79	14	1	-	-	-	-	-	-	-	-	-	-	64	TambonBang Bai Mai
ตำบลบางชนะ	59	2	-	1	-	-	-	-	-	-	-	-	-	56	TambonBang Chana
ตำบลคลองน้อย	65	5	2	1	-	-	-	-	-	-	-	-	-	57	TambonKhlong Noi
ตำบลบางไพร	24	1	-	-	-	-	-	-	-	-	-	-	-	23	TambonBang Sai
ตำบลบางโพธิ์	33	1	-	-	-	-	-	-	-	-	-	-	-	32	TambonBang Pho
ตำบลบางกุ้ง	1,656	420	91	37	12	9	10	11	12	7	2	-	-	1,045	TambonBang Kung
ตำบลคลองนกนาถ	140	2	-	-	-	-	-	-	-	-	-	-	-	138	TambonKhlong Chanak
อำเภอกาญจนดิษฐ์	2,638	313	36	15	6	-	-	2	6	1	-	-	-	2,259	AmphoeKanchanadit
ตำบลท่าทองใหม่	367	53	3	2	1	-	-	-	-	1	-	-	-	307	TambonTha Thong Mai
ตำบลท่าทอง	99	2	1	-	-	-	-	-	-	-	-	-	-	96	TambonTha Thong
ตำบลกะเบาะ	586	104	8	2	1	-	-	-	-	-	-	-	-	471	TambonKadae
ตำบลทุ่ง	234	23	5	2	1	-	-	1	1	-	-	-	-	201	TambonThung Kong
ตำบลภูต	198	18	1	-	-	-	-	-	2	-	-	-	-	177	TambonKrut
ตำบลช้างซ้าย	214	10	-	1	-	-	-	-	-	-	-	-	-	203	TambonChang Sai
ตำบลทลายวาฬ	92	13	5	1	-	-	-	-	1	-	-	-	-	72	TambonPhlai Wat
ตำบลป่าบอน	136	2	-	-	-	-	-	-	-	-	-	-	-	134	TambonPa Bon
ตำบลตะเคียนทอง	144	9	3	3	1	-	-	-	-	-	-	-	-	128	TambonTakhian Thong
ตำบลช้างขวา	105	18	1	-	-	-	-	1	-	-	-	-	-	85	TambonChang Khwa
ตำบลท่าขุนเฒ่า	229	54	9	4	1	-	-	-	2	-	-	-	-	159	TambonTha U Thae
ตำบลทุ่งรัง	55	2	-	-	1	-	-	-	-	-	-	-	-	52	TambonThung Rang
ตำบลคลองสระ	179	5	-	-	-	-	-	-	-	-	-	-	-	174	TambonKhlong Sa
อำเภอดอนสัก	1,151	181	23	3	6	2	2	3	1	-	1	-	1	928	AmphoeDon Sak
ตำบลดอนสัก	717	142	18	3	5	2	2	3	1	-	1	-	1	539	TambonDon Sak
ตำบลศคราม	51	6	1	-	-	-	-	-	-	-	-	-	-	44	TambonChonlakhram
ตำบลไชยคราม	34	2	-	-	1	-	-	-	-	-	-	-	-	31	TambonChaiyakham
ตำบลปากแพรก	349	31	4	-	-	-	-	-	-	-	-	-	-	314	TambonPak Phraek

ตาราง 7 จำนวนสถานประกอบการ จำแนกตามขนาดของสถานประกอบการ (จำนวนลูกจ้าง) อำเภอและตำบล (ต่อ)

TABLE 7 NUMBER OF ESTABLISHMENTS BY SIZE OF ESTABLISHMENT (NUMBER OF EMPLOYEES), AMPHOE AND TAMBON (Cont'd)

อำเภอ/ตำบล	จำนวน สถานประกอบการ Number of establishments	ขนาดของสถานประกอบการ (จำนวนลูกจ้าง) Size of establishment (Number of employees)											Amphoe/Tambon			
		จำนวนลูกจ้าง												ไม่มี No		
		1 - 5	6 - 10	11- 15	16 -20	21 - 25	26 - 30	31 - 50	51 - 100	101 - 200	201 - 500	501 - 1,000			> 1,000	
อำเภอเกาะสมุย	7,742	2,985	359	74	59	20	22	33	27	13	1	-	-	-	4,149	AmphoeKo Samui
ตำบลอ่างทอง	852	323	32	2	1	-	-	3	2	-	-	-	-	-	489	TambonAng Thong
ตำบลลิปะน้อย	354	119	19	1	7	1	1	1	-	-	-	-	-	-	205	TambonLipa Noi
ตำบลดงลิ้งาม	251	59	12	4	1	1	-	4	-	1	-	-	-	-	169	TambonTaling Ngam
ตำบลหน้าเมือง	352	62	11	1	-	-	-	-	1	-	-	-	-	-	277	TambonNa Mueang
ตำบลมะขะเร็ด	1,658	641	54	19	7	2	6	14	4	3	-	-	-	-	908	TambonMaret
ตำบลไผ่ตด	3,264	1,437	177	37	35	15	9	9	12	5	-	-	-	-	1,528	TambonBo Phut
ตำบลมะพร้าว	1,011	344	54	10	8	1	6	2	8	4	1	-	-	-	573	TambonMaenam
อำเภอเกาะพะงัน	2,354	875	72	12	4	1	2	-	2	-	-	-	-	-	1,386	AmphoeKo Pha-ngan
ตำบลเกาะพะงัน	1,197	353	23	6	3	1	-	-	-	-	-	-	-	-	811	TambonKo Pha-ngan
ตำบลบ้านใต้	673	324	31	6	1	-	2	-	-	-	-	-	-	-	309	TambonBan Tai
ตำบลเกาะเต่า	484	198	18	-	-	-	-	-	2	-	-	-	-	-	266	TambonKo Tao
อำเภอไชยา	1,528	303	27	6	4	1	2	1	1	1	2	-	-	-	1,180	AmphoeChaiya
ตำบลลาดไชยขา	422	81	6	1	1	-	1	-	-	-	-	-	-	-	331	TambonTalat Chaiya
ตำบลชุมเรียง	233	35	5	2	-	-	-	-	1	1	1	-	-	-	188	TambonPhum Riang
ตำบลเสม็ด	190	35	4	-	2	1	-	-	-	-	-	-	-	-	148	TambonSamet
ตำบลเวียง	195	56	5	1	1	-	1	1	-	-	-	-	-	-	130	TambonWiang
ตำบลทุ่ง	73	9	1	-	-	-	-	-	-	-	-	-	-	-	63	TambonThung
ตำบลป่าหว	109	27	2	-	-	-	-	-	-	-	-	-	-	-	80	TambonPa We
ตำบลตะกรบ	48	3	-	-	-	-	-	-	-	-	-	-	-	-	45	TambonTakrop
ตำบลโนนถ้ำ	105	29	1	2	-	-	-	-	-	-	-	-	-	-	73	TambonMo Thai
ตำบลปากพญา	153	28	3	-	-	-	-	-	-	-	-	-	-	-	122	TambonPak Mak
อำเภอท่าชนะ	1,203	242	11	5	1	-	-	-	2	-	-	-	-	-	942	AmphoeTha Chana
ตำบลท่าชนะ	325	88	3	3	1	-	-	-	-	-	-	-	-	-	230	TambonTha Chana
ตำบลมะทอง	203	54	2	-	-	-	-	-	-	-	-	-	-	-	147	TambonSamo Thong
ตำบลประสัค	276	59	-	1	-	-	-	-	1	-	-	-	-	-	215	TambonPrasong
ตำบลคันธุลี	241	17	2	1	-	-	-	-	1	-	-	-	-	-	220	TambonKhan Thuli
ตำบลวัง	56	8	1	-	-	-	-	-	-	-	-	-	-	-	47	TambonWang
ตำบลคลองพญา	102	16	3	-	-	-	-	-	-	-	-	-	-	-	83	TambonKlong Pha
อำเภอศรีรัฐนิคม	956	162	8	2	-	-	-	1	3	-	-	-	-	-	780	AmphoeKhiri Rat Nikhom
ตำบลพญาอน	247	48	3	1	-	-	-	-	-	-	-	-	-	-	195	TambonTha Khanon
ตำบลบ้านยาง	78	9	-	-	-	-	-	-	-	-	-	-	-	-	69	TambonBan Yang
ตำบลน้ำทิพย์	90	27	-	-	-	-	-	-	-	-	-	-	-	-	63	TambonNam Hak
ตำบลปะเปา	61	3	1	-	-	-	-	-	-	-	-	-	-	-	57	TambonKapao
ตำบลท่ากระดาน	72	3	1	-	-	-	-	-	-	-	-	-	-	-	68	TambonTha Kradan
ตำบลอ้นยาว	61	14	-	-	-	-	-	-	-	-	-	-	-	-	47	TambonYan Yao
ตำบลลำสิงขร	119	9	3	1	-	-	-	1	1	-	-	-	-	-	104	TambonTham Sing Khon
ตำบลบ้านท่ามะป	228	49	-	-	-	-	-	-	2	-	-	-	-	-	177	TambonBan Thamniap

ตาราง 7 จำนวนสถานประกอบการ จำนวนตามขนาดของสถานประกอบการ (จำนวนลูกจ้าง) อำเภอและตำบล (ต่อ)
 TABLE 7 NUMBER OF ESTABLISHMENTS BY SIZE OF ESTABLISHMENT (NUMBER OF EMPLOYEES), AMPHOE AND TAMBON (Cont'd)

อำเภอ/ตำบล	จำนวน สถานประกอบการ Number of establishments	ขนาดของสถานประกอบการ (จำนวนลูกจ้าง) Size of establishment (Number of employees)											Amphoe/Tambon				
		1 - 5	6 - 10	11- 15	16 -20	21 - 25	26 - 30	31 - 50	51 - 100	101 - 200	201 - 500	501 - 1,000		> 1,000	ไม่มี No		
อำเภอบ้านดวน	619	233	11	3	-	-	-	-	-	-	-	-	-	-	-	372	AmphoeBan Ta Khun
ตำบลเขาวง	419	174	5	2	-	-	-	-	-	-	-	-	-	-	-	238	TambonKhaowong
ตำบลพะแสง	78	17	1	-	-	-	-	-	-	-	-	-	-	-	-	60	TambonPhasaeng
ตำบลพรุไทย	27	5	-	-	-	-	-	-	-	-	-	-	-	-	-	22	TambonPhru Thai
ตำบลเขาพัง	95	37	5	1	-	-	-	-	-	-	-	-	-	-	-	52	TambonKhaophang
อำเภอพนม	1,306	279	34	3	5	-	-	3	1	-	-	-	-	-	-	980	AmphoePhanom
ตำบลพนม	255	50	4	2	-	-	-	-	-	-	-	-	-	-	-	199	TambonPhanom
ตำบลต้นยวน	501	106	15	1	-	-	1	-	-	-	-	-	-	-	-	378	TambonTon Yuan
ตำบลคลองตก	251	73	10	-	5	-	1	-	-	-	-	-	-	-	-	162	TambonKlong Sok
ตำบลสูงเนิน	52	10	-	-	-	-	-	-	-	-	-	-	-	-	-	42	TambonPhlu Thuean
ตำบลรังนกยูง	74	11	3	-	-	-	-	1	-	-	-	-	-	-	-	59	TambonPhang Kan
ตำบลคลองขุ่น	173	29	2	-	-	-	1	-	-	1	-	-	-	-	-	140	TambonKlong Cha-un
อำเภอท่าซวง	896	116	13	3	1	1	-	1	-	3	-	-	-	-	-	758	AmphoeTha Chang
ตำบลท่าซวง	149	16	2	-	-	-	-	-	-	1	-	-	-	-	-	130	TambonTha Chang
ตำบลท่าซวย	145	23	-	2	-	-	-	-	-	-	-	-	-	-	-	120	TambonTha Khoei
ตำบลคลองไทร	121	20	4	1	1	-	-	-	1	-	-	-	-	-	-	94	TambonKlong Sai
ตำบลเขากำนัน	175	20	3	-	-	-	-	-	-	1	-	-	-	-	-	151	TambonKhaothan
ตำบลเสวีียด	199	18	1	-	1	-	1	-	-	-	-	-	-	-	-	178	TambonSawiat
ตำบลปากฉลุย	107	19	3	-	-	-	-	-	-	-	-	-	-	-	-	85	TambonPak Chalui
อำเภอบ้านนาสาร	2,268	321	20	3	2	-	-	4	3	-	-	-	-	-	-	1,915	AmphoeBan Na San
ตำบลนาสาร	1,145	192	12	1	1	-	-	-	-	1	-	-	-	-	-	938	TambonNa San
ตำบลพรุพี	156	14	2	-	-	-	-	3	1	-	-	-	-	-	-	136	TambonPhru Phi
ตำบลทุ่งเตา	180	34	-	-	-	-	-	-	-	-	-	-	-	-	-	146	TambonThung Tao
ตำบลลำพูน	105	3	-	-	-	-	-	-	-	-	-	-	-	-	-	102	TambonLamphun
ตำบลท่าซี้	58	10	-	-	-	-	-	-	-	-	-	-	-	-	-	48	TambonTha Chi
ตำบลวนศรี	103	9	1	-	-	-	-	-	-	1	-	-	-	-	-	92	TambonKuan Si
ตำบลควนสุนทรณ	124	12	-	2	-	-	-	-	-	-	-	-	-	-	-	110	TambonKuan Suban
ตำบลคลองปราบ	81	7	3	-	-	-	-	-	-	-	-	-	-	-	-	71	TambonKlong Prap
ตำบลน้ำพุ	135	21	1	-	1	-	-	1	-	-	-	-	-	-	-	111	TambonNam Phu
ตำบลทุ่งตาใหม่	128	17	-	-	-	-	-	-	-	-	-	-	-	-	-	111	TambonThung Tao Mai
ตำบลพื้มพูนทรัพย์	53	2	1	-	-	-	-	-	-	-	-	-	-	-	-	50	TambonPhoem Phun Sap

ตาราง 7 จำนวนสถานประกอบการ จำแนกตามขนาดของสถานประกอบการ (จำนวนลูกจ้าง) อำเภอและตำบล (ต่อ)
TABLE 7 NUMBER OF ESTABLISHMENTS BY SIZE OF ESTABLISHMENT (NUMBER OF EMPLOYEES), AMPHOE AND TAMBON (Cont'd)

อำเภอ/ตำบล	จำนวน สถานประกอบการ Number of establishments	ขนาดของสถานประกอบการ (จำนวนลูกจ้าง) Size of establishment (Number of employees)											Amphoe/Tambon				
		1 - 5	6 - 10	11- 15	16 - 20	21 - 25	26 - 30	31 - 50	51 - 100	101 - 200	201 - 500	501 - 1,000		> 1,000	ไม่มี No		
อำเภอบ้านนาเดิม	831	111	14	-	1	-	2	-	-	-	-	-	-	-	-	703	AmphoeBan Na Doem
ตำบลบ้านนา	490	66	8	-	-	-	1	-	-	-	-	-	-	-	-	415	TambonBan Na
ตำบลท่าเรือ	99	26	3	-	1	-	1	-	-	-	-	-	-	-	-	68	TambonTha Ruea
ตำบลราษฎร์ทวี	75	11	1	-	-	-	-	-	-	-	-	-	-	-	-	63	TambonSap Thawi
ตำบลนาไผ่	167	8	2	-	-	-	-	-	-	-	-	-	-	-	-	157	TambonNa Tai
อำเภอเคียนซา	1,063	176	19	6	7	-	-	2	-	1	1	-	-	-	-	851	AmphoeKhan Sa
ตำบลเคียนซา	341	82	16	5	5	-	-	2	-	1	1	-	-	-	-	229	TambonKhan Sa
ตำบลวังพรมตร	266	25	-	-	-	-	-	-	-	-	-	-	-	-	-	241	TambonPhuang Phromkhon
ตำบลเขาตอก	63	11	-	-	-	-	-	-	-	-	-	-	-	-	-	52	TambonKhao Tok
ตำบลอรัญญิตมาวารี	79	21	-	1	2	-	-	-	-	-	-	-	-	-	-	55	TambonAranyakhawari
ตำบลบ้านเสด็จ	314	37	3	-	-	-	-	-	-	-	-	-	-	-	-	274	TambonBan Sadet
อำเภอเวียงสระ	2,346	428	51	7	2	1	2	1	1	1	1	-	-	1	-	1,850	AmphoeWiang Sa
ตำบลเวียงสระ	432	137	22	2	-	-	-	-	-	1	-	-	-	-	-	270	TambonWiang Sa
ตำบลบ้านส้อง	1,328	214	19	4	1	1	1	-	-	-	-	-	-	-	-	1,088	TambonBan Song
ตำบลคลองนวม	119	28	-	-	-	-	-	-	-	-	-	-	-	-	-	91	TambonKhlong Chamuan
ตำบลทุ่งหลวง	219	37	3	-	-	-	-	1	1	-	-	-	-	-	-	177	TambonThung Luang
ตำบลเขาหินพนัน	248	12	7	1	1	-	1	-	-	-	1	-	-	-	-	224	TambonKhao Niphan
อำเภอพระแสง	1,717	357	11	4	-	-	1	1	5	2	1	-	-	-	-	1,335	AmphoePrasaeng
ตำบลอับัน	638	180	6	3	-	-	-	-	-	-	-	-	-	-	-	449	TambonPan
ตำบลสินปุน	175	21	1	-	-	-	-	1	1	-	-	-	-	-	-	151	TambonSin Pun
ตำบลบางสวรรค์	425	107	4	1	-	-	-	-	1	2	-	-	-	-	-	310	TambonBang Sawan
ตำบลโพธิ์รัง	141	28	-	-	-	-	1	-	-	-	-	-	-	-	-	112	TambonSai Khueng
ตำบลเคียนเจริญ	136	17	-	-	-	-	-	-	2	-	-	-	-	-	-	117	TambonSin Charoen
ตำบลไร่ไตรภพ	123	2	-	-	-	-	-	-	-	-	-	-	-	-	-	121	TambonSai Sopha
ตำบลเสาตุ	79	2	-	-	-	-	-	-	1	-	-	-	-	-	-	75	TambonSa Khu

ตาราง 7 จำนวนสถานประกอบการ จำแนกตามขนาดของสถานประกอบการ (จำนวนลูกจ้าง) อำเภอและตำบล (ต่อ)

TABLE 7 NUMBER OF ESTABLISHMENTS BY SIZE OF ESTABLISHMENT (NUMBER OF EMPLOYEES), AMPHOE AND TAMBON (Cont'd)

อำเภอ/ตำบล	จำนวน สถานประกอบการ Number of establishments	ขนาดของสถานประกอบการ (จำนวนลูกจ้าง) Size of establishment (Number of employees)											ไม่มี No	Amphoe/Tambon	
		1 - 5	6 - 10	11- 15	16 -20	21 - 25	26 - 30	31 - 50	51 - 100	101 - 200	201 - 500	501 - 1,000			> 1,000
อำเภอพุนพิน	3,485	665	96	18	11	5	5	13	4	9	6	2	2	2,649	AmphoePhunphin
ตำบลท่าข้าม	1,354	275	42	7	1	4	1	2	-	2	1	1	-	1,018	TambonTha Kham
ตำบลท่ามะทอน	145	8	1	-	3	-	-	1	-	1	-	1	-	130	TambonTha Sathon
ตำบลลิเล็ด	206	42	3	-	1	-	1	-	-	-	-	-	-	159	TambonLi Lek
ตำบลบางมะต้อ	138	25	2	-	-	-	-	1	-	-	-	-	-	110	TambonBang Maduea
ตำบลบางเดือน	79	11	-	1	-	-	-	1	2	-	-	-	-	64	TambonBang Duean
ตำบลท่าโรงช้าง	271	45	10	-	-	-	-	3	1	2	5	-	1	204	TambonTha Rong Chang
ตำบลกรูด	96	14	-	-	-	-	-	-	-	-	-	-	-	82	TambonKrut
ตำบลพุนพิน	159	41	4	2	-	-	-	-	-	2	-	-	-	110	TambonPhunphin
ตำบลบางงอน	106	11	-	-	-	-	-	-	-	-	-	-	-	95	TambonBang Ngon
ตำบลศรีวิชัย	56	9	4	-	-	-	-	-	-	-	-	-	-	43	TambonSi Wichai
ตำบลน้ำรอบ	80	14	1	-	1	-	-	-	-	-	-	-	-	64	TambonNam Rop
ตำบลมะรวน	207	23	4	1	-	1	-	-	-	-	-	-	-	178	TambonMaluan
ตำบลวังตอย	183	44	15	4	3	-	1	2	-	-	-	-	-	114	TambonHua Toei
ตำบลสนองโหรี	187	70	9	3	1	-	-	2	-	2	-	-	-	100	TambonNong Sai
ตำบลเขาหัวควาย	103	12	1	-	1	-	2	1	1	-	-	1	-	84	TambonKhao Hua Khiwai
ตำบลตะป่าน	115	21	-	-	-	-	-	-	-	-	-	-	-	94	TambonTapan
อำเภอชัยบุรี	712	137	23	-	-	-	1	-	-	1	-	-	-	550	AmphoeChai Buri
ตำบลสองแพรก	350	83	19	-	-	-	1	-	-	-	-	-	-	247	TambonSong Phraek
ตำบลชัยบุรี	163	42	4	-	-	-	-	-	-	1	-	-	-	116	TambonChai Buri
ตำบลคลองน้อย	77	2	-	-	-	-	-	-	-	-	-	-	-	75	TambonKhlong Noi
ตำบลโพธิ์ทอง	122	10	-	-	-	-	-	-	-	-	-	-	-	112	TambonSai Thong
อำเภอวิภาวดี	312	40	1	-	-	-	-	-	-	-	-	-	-	271	AmphoeVibhavaadi
ตำบลตะกุกใต้	99	5	-	-	-	-	-	-	-	-	-	-	-	94	TambonTakuk Tai
ตำบลตะกุกเหนือ	213	35	1	-	-	-	-	-	-	-	-	-	-	177	TambonTakuk Nuea

ที่มา : สำนักงานธุรกิจและอุตสาหกรรม พ.ศ. 2555 (ข้อมูลพื้นฐาน) จังหวัดสุราษฎร์ธานี สำนักงานสถิติแห่งชาติ กระทรวงเทคโนโลยีสารสนเทศและการสื่อสาร

Source : The 2012 Business and Industrial Census (Basic Information), Surat Thani Province, National Statistical Office, Ministry of Information and Communication Technology.

ตาราง 8 จำนวนลูกจ้างในสถานประกอบการ จำแนกตามขนาดของสถานประกอบการ (จำนวนคนทำงาน) อำเภอและตำบล

TABLE 8 NUMBER OF EMPLOYEES IN ESTABLISHMENTS BY SIZE OF ESTABLISHMENT (NUMBER OF PERSONS ENGAGED), AMPHOE AND TAMBON

อำเภอ/ตำบล	ขนาดของสถานประกอบการ (จำนวนคนทำงาน) Size of establishment (Number of persons engaged)											Amphoe/Tambon		
	1 - 5	6 - 10	11 - 15	16 - 20	21 - 25	26 - 30	31 - 50	51 - 100	101 - 200	201 - 500	501 - 1,000		> 1,000	
จำนวน ลูกจ้าง Number of employees	79,418	20,250	11,400	5,008	2,708	2,223	1,671	4,413	6,841	7,957	7,175	2,874	6,880	Surat Thani
จังหวัดสุราษฎร์ธานี	26,513	5,391	3,687	2,185	877	926	741	1,880	2,392	3,052	1,799	1,362	2,221	AmphoeMueang Surat Thani
ตำบลตลาด	6,983	1,924	1,244	524	206	317	169	447	397	713	480	562	-	TambonTalat
ตำบลมะขามเตี้ย	9,861	1,940	1,369	855	368	361	201	505	853	973	215	-	2,221	TambonMakham Tie
ตำบลวัดประดู่	2,076	233	159	177	-	45	60	312	147	316	627	-	-	TambonWat Pradu
ตำบลขุนทะเล	1,719	346	139	26	18	20	56	105	59	150	-	800	-	TambonKhun Thale
ตำบลบางโป้ง	33	24	9	-	-	-	-	-	-	-	-	-	-	TambonBang Bai Mai
ตำบลบางชนะ	15	3	-	12	-	-	-	-	-	-	-	-	-	TambonBang Chana
ตำบลคลองน้อย	46	14	7	10	15	-	-	-	-	-	-	-	-	TambonKhlong Noi
ตำบลบางไทร	2	2	-	-	-	-	-	-	-	-	-	-	-	TambonBang Sai
ตำบลบางโพธิ์	1	1	-	-	-	-	-	-	-	-	-	-	-	TambonBang Pho
ตำบลบางกุ้ง	5,774	901	760	581	270	183	255	511	936	900	477	-	-	TambonBang Kung
ตำบลคลองนกนา	3	3	-	-	-	-	-	-	-	-	-	-	-	TambonKhlong Chanak
อำเภอกาญจนบุรี	1,950	591	287	277	51	80	-	83	313	268	-	-	-	AmphoeKanchanadit
ตำบลท่าทองใหม่	336	78	28	33	15	20	-	-	-	162	-	-	-	TambonTha Thong Mai
ตำบลท่าทอง	13	5	8	-	-	-	-	-	-	-	-	-	-	TambonTha Thong
ตำบลกะแต	335	220	50	32	-	20	-	3	-	10	-	-	-	TambonKadae
ตำบลทุ่ง	271	29	56	58	-	20	-	43	65	-	-	-	-	TambonThung Kong
ตำบลกรุด	205	35	11	-	-	-	-	-	63	96	-	-	-	TambonKrut
ตำบลช้างซ้าย	30	18	-	12	-	-	-	-	-	-	-	-	-	TambonChang Sai
ตำบลพลายวาส	157	21	24	31	-	-	-	-	81	-	-	-	-	TambonPhlai Wat
ตำบลป่าร้อน	7	2	5	-	-	-	-	-	-	-	-	-	-	TambonPa Ron
ตำบลตะเคียนทอง	98	17	22	39	-	20	-	-	-	-	-	-	-	TambonTakhian Thong
ตำบลช้างขวา	72	22	13	-	-	-	-	37	-	-	-	-	-	TambonChang Khwa
ตำบลท่าคูแพ	390	130	66	72	18	-	-	-	104	-	-	-	-	TambonTha U Thae
ตำบลทุ่งรัง	25	7	-	-	18	-	-	-	-	-	-	-	-	TambonThung Rang
ตำบลคลองสระ	11	7	4	-	-	-	-	-	-	-	-	-	-	TambonKhlong Sa
อำเภอดอนสัก	2,495	348	176	73	73	82	53	97	130	-	450	-	1,013	AmphoeDon Sak
ตำบลดอนสัก	2,359	282	146	53	53	82	53	97	130	-	450	-	1,013	TambonDon Sak
ตำบลชวดราม	16	9	7	-	-	-	-	-	-	-	-	-	-	TambonChonlakhram
ตำบลไชยคราม	24	4	-	-	20	-	-	-	-	-	-	-	-	TambonChaiyakhram
ตำบลป่าแก๊วะ	96	53	23	20	-	-	-	-	-	-	-	-	-	TambonPak Phraek

ตาราง 8 จำนวนลูกจ้างในสถานประกอบการ จำแนกตามขนาดของสถานประกอบการ (จำนวนคนทำงาน) อำเภอและตำบล (ต่อ)

TABLE 8 NUMBER OF EMPLOYEES IN ESTABLISHMENTS BY SIZE OF ESTABLISHMENT (NUMBER OF PERSONS ENGAGED), AMPHOE AND TAMBON (Cont'd)

อำเภอ/ตำบล	ขนาดของสถานประกอบการ (จำนวนคนทำงาน) Size of establishment (Number of persons engaged)										อำเภอ/Tambon			
	1-5	6-10	11-15	16-20	21-25	26-30	31-50	51-100	101-200	201-500		501-1,000	> 1,000	
จำนวน ลูกจ้าง Number of employees	18,120	5,917	3,204	1,006	1,169	594	545	1,439	2,120	1,768	356	2	-	AmphoeKo Samui
ตำบลอ่างทอง	1,240	613	294	69	18	-	-	115	131	-	-	-	-	TambonAng Thong
ตำบลลิปะน้อย	748	312	190	15	118	45	29	39	-	-	-	-	-	TambonLipa Noi
ตำบลดงลิงนม	687	137	96	21	62	-	25	146	-	200	-	-	-	TambonTaling Ngam
ตำบลท่งน้ำเมือง	322	130	113	11	-	-	-	-	68	-	-	-	-	TambonNa Mueang
ตำบลมะเริงต์	3,811	1,289	549	244	172	82	115	569	383	408	-	-	-	TambonMaret
ตำบลบ่อพูด	8,037	2,715	1,487	485	654	422	260	410	925	679	-	-	-	TambonBo Phut
ตำบลแม่น้ำ	3,275	721	475	161	145	45	116	160	613	481	356	2	-	TambonMaenam
อำเภอเกาะพะงัน	2,968	1,555	865	187	83	45	55	-	178	-	-	-	-	AmphoeKo Pha-ngan
ตำบลเกาะพะงัน	1,106	618	328	64	51	45	-	-	-	-	-	-	-	TambonKo Pha-ngan
ตำบลบ้านใต้	1,094	555	357	95	32	-	55	-	-	-	-	-	-	TambonBan Tai
ตำบลเกาะตา	768	382	180	28	-	-	-	-	178	-	-	-	-	TambonKo Tao
อำเภอไชยา	1,974	578	234	122	-	103	28	69	100	120	620	-	-	AmphoeChaiya
ตำบลตลาดไชยา	573	122	60	21	-	20	-	30	-	-	320	-	-	TambonTalat Chaiya
ตำบลชุมเรียง	664	53	56	35	-	-	-	-	100	120	300	-	-	TambonPhum Riang
ตำบลเสม็ด	176	76	27	10	-	63	-	-	-	-	-	-	-	TambonSamet
ตำบลเวียง	263	124	39	13	-	20	28	39	-	-	-	-	-	TambonWiang
ตำบลทุ่ง	29	21	8	-	-	-	-	-	-	-	-	-	-	TambonThung
ตำบลป่าหว	85	65	-	20	-	-	-	-	-	-	-	-	-	TambonPa We
ตำบลตะกกรบ	9	4	5	-	-	-	-	-	-	-	-	-	-	TambonTakrop
ตำบลโนนทราย	86	48	15	23	-	-	-	-	-	-	-	-	-	TambonMo Thai
ตำบลปากหมาก	89	65	24	-	-	-	-	-	-	-	-	-	-	TambonPak Mak
อำเภอท่าชนะ	836	430	139	82	18	-	-	-	167	-	-	-	-	AmphoeTha Chana
ตำบลท่าชนะ	268	156	50	44	18	-	-	-	-	-	-	-	-	TambonTha Chana
ตำบลสมอทอง	129	104	15	10	-	-	-	-	-	-	-	-	-	TambonSamo Thong
ตำบลประสงค	178	93	-	15	-	-	-	-	70	-	-	-	-	TambonPrasong
ตำบลคันธุลี	179	29	40	13	-	-	-	-	97	-	-	-	-	TambonKhan Thuli
ตำบลวัง	26	16	10	-	-	-	-	-	-	-	-	-	-	TambonWang
ตำบลคลองพา	56	32	24	-	-	-	-	-	-	-	-	-	-	TambonKhlong Pha

ตาราง 8 จำนวนลูกจ้างในสถานประกอบการ จำแนกตามขนาดของสถานประกอบการ (จำนวนคนทำงาน) อำเภอและตำบล (ต่อ)

TABLE 8 NUMBER OF EMPLOYEES IN ESTABLISHMENTS BY SIZE OF ESTABLISHMENT (NUMBER OF PERSONS ENGAGED), AMPHOE AND TAMBON (Cont'd)

อำเภอ/ตำบล	ขนาดของสถานประกอบการ (จำนวนคนทำงาน) Size of establishment (Number of persons engaged)										อำเภอ/Tambon	
	1-5	6-10	11-15	16-20	21-25	26-30	31-50	51-100	101-200	201-500		501-1,000
จำนวน ลูกจ้าง Number of employees	578	211	54	52	-	-	-	302	424	-	-	-
อำเภอบ้านนาสาร	1,621	211	54	52	-	-	-	302	424	-	-	-
ตำบลนาสาร	689	124	30	34	-	-	-	-	145	-	-	-
ตำบลพุนพิน	392	24	-	-	-	-	-	227	115	-	-	-
ตำบลทุ่งตา	56	5	-	-	-	-	-	-	-	-	-	-
ตำบลลำพัน	5	-	-	-	-	-	-	-	-	-	-	-
ตำบลท่าซี้	21	12	9	-	-	-	-	-	-	-	-	-
ตำบลควนศรี	191	20	7	-	-	-	-	-	164	-	-	-
ตำบลควนสมบูรณ์	49	25	-	24	-	-	-	-	-	-	-	-
ตำบลคลองปราบ	40	16	24	-	-	-	-	-	-	-	-	-
ตำบลน้ำพุ	133	33	7	18	-	-	-	75	-	-	-	-
ตำบลทุ่งตาใหม่	36	31	5	-	-	-	-	-	-	-	-	-
ตำบลเจริญทรัพย์	9	3	6	-	-	-	-	-	-	-	-	-
อำเภอบ้านนาเดิม	399	186	130	17	56	-	-	-	-	-	-	-
ตำบลบ้านนา	219	117	76	-	-	26	-	-	-	-	-	-
ตำบลท่าเรือ	117	40	20	10	17	30	-	-	-	-	-	-
ตำบลทรัพย์ทวี	33	21	12	-	-	-	-	-	-	-	-	-
ตำบลนาใต้	30	8	22	-	-	-	-	-	-	-	-	-
อำเภอเคียนซา	1,377	282	189	63	100	-	-	110	-	500	-	-
ตำบลเคียนซา	1,121	123	144	121	63	60	-	110	-	500	-	-
ตำบลพ่วงพรมคร	42	42	-	-	-	-	-	-	-	-	-	-
ตำบลเขาตอก	23	19	4	-	-	-	-	-	-	-	-	-
ตำบลอรทัยตามวารี	90	30	8	12	-	40	-	-	-	-	-	-
ตำบลบ้านเสด็จ	101	68	33	-	-	-	-	-	-	-	-	-
อำเภอเวียงสระ	3,359	776	378	196	45	56	44	60	136	450	-	1,200
ตำบลเวียงสระ	628	246	183	62	-	-	1	-	136	-	-	-
ตำบลบ้านส้อง	689	402	121	91	-	45	30	-	-	-	-	-
ตำบลคลองนวม	40	40	-	-	-	-	-	-	-	-	-	-
ตำบลทุ่งหลวง	208	58	37	10	-	-	43	60	-	-	-	-
ตำบลเขานิวพันธ์	1,794	30	37	33	18	26	-	-	-	450	-	1,200
อำเภอพราเสง	1,858	593	127	61	-	30	50	260	416	321	-	-
ตำบลอู่ป็น	425	317	70	38	-	-	-	-	-	-	-	-
ตำบลสินโน	165	51	-	10	-	-	50	54	-	-	-	-
ตำบลบางสวรรค์	596	147	49	13	-	-	-	70	317	-	-	-
ตำบลโพธิ์ซึ้ง	73	43	-	-	-	30	-	-	-	-	-	-
ตำบลเสนเจริญ	166	30	-	-	-	-	-	136	-	-	-	-
ตำบลโพธิ์ไสภา	8	3	5	-	-	-	-	-	-	-	-	-
ตำบลเสา	425	2	3	-	-	-	-	-	99	321	-	-

ตาราง 8 จำนวนลูกจ้างในสถานประกอบการ จำนวนตามขนาดของสถานประกอบการ (จำนวนคนทำงาน) อำเภอและตำบล (ต่อ)

TABLE 8 NUMBER OF EMPLOYEES IN ESTABLISHMENTS BY SIZE OF ESTABLISHMENT (NUMBER OF PERSONS ENGAGED), AMPHOE AND TAMBON (Cont'd)

อำเภอ/ตำบล	จำนวน ลูกจ้าง Number of employees	ขนาดของสถานประกอบการ (จำนวนคนทำงาน) Size of establishment (Number of persons engaged)										Amphoe/Tambon		
		1 - 5	6 - 10	11 - 15	16 - 20	21 - 25	26 - 30	31 - 50	51 - 100	101 - 200	201 - 500		501 - 1,000	> 1,000
อำเภอพุนพิน	11,560	1,265	877	341	145	208	107	562	380	1,040	2,679	1,510	2,446	AmphoePhunphin
ตำบลท่าข้าม	2,596	504	376	104	65	68	54	90	-	345	430	560	-	TambonTha Kham
ตำบลท่ามะหาด	1,266	11	-	-	10	60	-	50	-	185	-	950	-	TambonTha Sathon
ตำบลลิเล็ด	181	100	21	10	-	20	-	30	-	-	-	-	-	TambonLi Lek
ตำบลบางมะเดื่อ	128	42	26	10	-	-	-	50	-	-	-	-	-	TambonBang MaDuea
ตำบลบางเดือน	234	23	-	11	-	-	-	50	150	-	-	-	-	TambonBang Duean
ตำบลท่าโรงช้าง	3,657	94	104	-	-	-	-	50	160	350	1,649	-	1,250	TambonTha Rong Chang
ตำบลกรูด	31	26	5	-	-	-	-	-	-	-	-	-	-	TambonKrut
ตำบลพุนพิน	564	76	46	42	-	-	-	-	-	-	400	-	-	TambonPhunphin
ตำบลบางงอน	21	21	-	-	-	-	-	-	-	-	-	-	-	TambonBang Ngon
ตำบลศรีวิชัย	55	11	24	20	-	-	-	-	-	-	-	-	-	TambonSi Wichai
ตำบลน้ำรอบ	51	21	12	-	18	-	-	-	-	-	-	-	-	TambonNam Rop
ตำบลมะลวน	124	43	43	13	-	-	25	-	-	-	-	-	-	TambonMaluan
ตำบลหัวดอย	473	99	125	67	34	40	28	80	-	-	-	-	-	TambonHua Toei
ตำบลหนองไทร	736	140	82	64	-	20	-	70	-	160	200	-	-	TambonNong Sai
ตำบลนาหัวควาย	1,406	22	8	-	18	-	-	92	70	-	-	-	1,196	TambonKhao Hua Khwai
ตำบลตะป่าน	37	32	5	-	-	-	-	-	-	-	-	-	-	TambonTapan
อำเภอชัยบุรี	717	220	214	62	-	-	-	30	-	191	-	-	-	AmphoeChai Buri
ตำบลสองแพรก	377	128	167	52	-	-	-	30	-	-	-	-	-	TambonSong Phraek
ตำบลชัยบุรี	320	76	43	10	-	-	-	-	-	191	-	-	-	TambonChai Buri
ตำบลคลองน้อย	4	4	-	-	-	-	-	-	-	-	-	-	-	TambonKhlong Noi
ตำบลไทรทอง	16	12	4	-	-	-	-	-	-	-	-	-	-	TambonSai Thong
อำเภอวิภาวดี	78	57	21	-	-	-	-	-	-	-	-	-	-	AmphoeVibhavadi
ตำบลตะกุกใต้	8	8	-	-	-	-	-	-	-	-	-	-	-	TambonTakuk Tai
ตำบลตะกุกเหนือ	70	49	21	-	-	-	-	-	-	-	-	-	-	TambonTakuk Nuea

ที่มา : สำนักงานธุรกิจและอุตสาหกรรม พ.ศ. 2555 (ข้อมูลพื้นฐาน) จังหวัดสุราษฎร์ธานี สำนักงานสถิติแห่งชาติ กระทรวงเทคโนโลยีสารสนเทศและการสื่อสาร

Source : The 2012 Business and Industrial Census (Basic Information), Surat Thani Province, National Statistical Office, Ministry of Information and Communication Technology.

ตาราง 9 จำนวนสถานประกอบการ จำนวนตามการขายสินค้าหรือบริการทางอินเทอร์เน็ต อำเภอและตำบล

TABLE 9 NUMBER OF ESTABLISHMENTS BY SALES OF GOODS VIA INTERNET, AMPHOE AND TAMBON

อำเภอ/ตำบล	จำนวน สถานประกอบการ Number of establishments	การขายสินค้าหรือบริการทางอินเทอร์เน็ต Sales of goods via internet		Amphoe/Tambon
		มี Yes	ไม่มี No	
จังหวัดสุราษฎร์ธานี	44,832	202	44,630	Surat Thani
อำเภอเมืองสุราษฎร์ธานี	11,705	58	11,647	AmphoeMueang Surat Thani
ตำบลตลาด	3,917	23	3,894	TambonTalat
ตำบลมะขามเตี้ย	4,125	26	4,099	TambonMakham Tia
ตำบลวัดประดู่	520	2	518	TambonWat Pradu
ตำบลขุนทะเล	1,087	-	1,087	TambonKhun Thale
ตำบลบึงไผ่	79	-	79	TambonBang Bai Mai
ตำบลบางชนะ	59	-	59	TambonBang Chana
ตำบลคลองน้อย	65	1	64	TambonKhlong Noi
ตำบลบางไทร	24	-	24	TambonBang Sai
ตำบลบึงโพธิ์	33	-	33	TambonBang Pho
ตำบลบึงกุ้ง	1,656	6	1,650	TambonBang Kung
ตำบลคลองฉนาก	140	-	140	TambonKhlong Chanak
อำเภอกาญจนดิษฐ์	2,638	6	2,632	AmphoeKanchanadit
ตำบลท่าทองใหม่	367	1	366	TambonTha Thong Mai
ตำบลท่าทอง	99	-	99	TambonTha Thong
ตำบลกะแตะ	586	3	583	TambonKadae
ตำบลทุ่งกง	234	1	233	TambonThung Kong
ตำบลกรูด	198	-	198	TambonKrut
ตำบลช้างซ้าย	214	-	214	TambonChang Sai
ตำบลพลายวาส	92	-	92	TambonPhlai Wat
ตำบลปรังเณ	136	-	136	TambonPa Ron
ตำบลตะเคียนทอง	144	-	144	TambonTakhian Thong
ตำบลช้างขวา	105	-	105	TambonChang Khwa
ตำบลท่าอุแท	229	-	229	TambonTha U Thae
ตำบลทุ่งรัง	55	-	55	TambonThung Rang
ตำบลคลองสระ	179	1	178	TambonKhlong Sa

ตาราง 9 จำนวนสถานประกอบการ จำนวนตามการขายสินค้าหรือบริการทางอินเทอร์เน็ต อำเภอและตำบล (ต่อ)

TABLE 9 NUMBER OF ESTABLISHMENTS BY SALES OF GOODS VIA INTERNET, AMPHOE AND TAMBON (Cont'd)

อำเภอ/ตำบล	จำนวน สถานประกอบการ Number of establishments	การขายสินค้าหรือบริการทางอินเทอร์เน็ต		Amphoe/Tambon
		Sales of goods via internet		
		มี Yes	ไม่มี No	
อำเภอดอนสัก	1,151	2	1,149	AmphoeDon Sak
ตำบลดอนสัก	717	1	716	TambonDon Sak
ตำบลชดศราม	51	-	51	TambonChonlakhram
ตำบลไชยคราม	34	-	34	TambonChaiyakhram
ตำบลปากแพrak	349	1	348	TambonPak Phraek
อำเภอเกาะสมุย	7,742	96	7,646	AmphoeKo Samui
ตำบลอ่างทอง	852	1	851	TambonAng Thong
ตำบลลิปะน้อย	354	1	353	TambonLipa Noi
ตำบลตลิ่งงาม	251	2	249	TambonTaling Ngam
ตำบลมะเร่ต	1,658	46	1,612	TambonMaret
ตำบลบ่อผุด	3,264	6	3,258	TambonBo Phut
ตำบลแม่ไม้	1,011	39	972	TambonMaenam
อำเภอเกาะพะงัน	2,354	6	2,348	AmphoeKo Pha-ngan
ตำบลเกาะพะงัน	1,197	3	1,194	TambonKo Pha-ngan
ตำบลบ้านใต้	673	1	672	TambonBan Tai
ตำบลเกาะเต่า	484	2	482	TambonKo Tao
อำเภอไชยา	1,528	9	1,519	AmphoeChaiya
ตำบลตาตไชยา	422	5	417	TambonTalat Chaiya
ตำบลพุมเรียง	233	3	230	TambonPhum Rieng
ตำบลเสม็ด	190	-	190	TambonSamet
ตำบลเวียง	195	-	195	TambonWiang
ตำบลทุ่ง	73	-	73	TambonThung
ตำบลป่าเว	109	-	109	TambonPa We
ตำบลตะกรับ	48	-	48	TambonTakrop
ตำบลโมเฝ้า	105	1	104	TambonMo Thai
ตำบลปากหมาก	153	-	153	TambonPak Mak

ตาราง 9 จำนวนสถานประกอบการ จำนวนตามการขายสินค้าหรือบริการทางอินเทอร์เน็ต อำเภอและตำบล (ต่อ)

TABLE 9 NUMBER OF ESTABLISHMENTS BY SALES OF GOODS VIA INTERNET, AMPHOE AND TAMBON (Cont'd)

อำเภอ/ตำบล	จำนวน สถานประกอบการ Number of establishments	การขายสินค้าหรือบริการทางอินเทอร์เน็ต		Amphoe/Tambon
		Sales of goods via internet		
		มี Yes	ไม่มี No	
อำเภอท่าชนะ	1,203	-	1,203	Amphoe Tha Chana
ตำบลท่าชนะ	325	-	325	Tambon Tha Chana
ตำบลสมอทอง	203	-	203	Tambon Samo Thong
ตำบลประสงคี	276	-	276	Tambon Prasong
ตำบลคันธุลี	241	-	241	Tambon Khan Thuli
ตำบลวัง	56	-	56	Tambon Wang
ตำบลคลองพา	102	-	102	Tambon Khlong Pha
อำเภอกวีรรัฐนิคม	956	-	956	Amphoe Khiri Rat Nikhom
ตำบลท่าขนอน	247	-	247	Tambon Tha Khanon
ตำบลบ้านยาง	78	-	78	Tambon Ban Yang
ตำบลน้ำหัก	90	-	90	Tambon Nam Hak
ตำบลกะเปา	61	-	61	Tambon Kapao
ตำบลท่ากระดาน	72	-	72	Tambon Tha Kradan
ตำบลย่านยาว	61	-	61	Tambon Yan Yao
ตำบลถ้ำสิงขร	119	-	119	Tambon Tham Sing Khon
ตำบลบ้านท่ามะเขือบ	228	-	228	Tambon Ban Thamniap
อำเภอบ้านตาขุน	619	2	617	Amphoe Ban Ta Khun
ตำบลเขวง	419	2	417	Tambon Khao Wong
ตำบลพะแสง	78	-	78	Tambon Phasaeng
ตำบลพรุไทย	27	-	27	Tambon Phru Thai
ตำบลเขวงพัง	95	-	95	Tambon Khao Phang

ตาราง 9 จำนวนสถานประกอบการ จำนวนตามการขายสินค้าหรือบริการทางอินเทอร์เน็ต อำเภอและตำบล (ต่อ)

TABLE 9 NUMBER OF ESTABLISHMENTS BY SALES OF GOODS VIA INTERNET, AMPHOE AND TAMBON (Cont'd)

อำเภอ/ตำบล	จำนวน สถานประกอบการ Number of establishments	การขายสินค้าหรือบริการทางอินเทอร์เน็ต		Amphoe/Tambon
		Sales of goods via internet		
		มี Yes	ไม่มี No	
อำเภอพนม	1,306	1	1,305	AmphoePhanom
ตำบลพนม	255	-	255	TambonPhanom
ตำบลต้นยวน	501	-	501	TambonTon Yuan
ตำบลคลองตก	251	1	250	TambonKhlong Sok
ตำบลพลูเสื่อน	52	-	52	TambonPhlu Thuean
ตำบลพังกาญจน์	74	-	74	TambonPhang Kan
ตำบลคลองชะอุ่น	173	-	173	TambonKhlong Cha-un
อำเภอท่าช้าง	896	1	895	AmphoeTha Chang
ตำบลท่าช้าง	149	1	148	TambonTha Chang
ตำบลท่าเคย	145	-	145	TambonTha Khoei
ตำบลคลองงูพร	121	-	121	TambonKhlong Sai
ตำบลเขาด่าน	175	-	175	TambonKhao Than
ตำบลเสียวัด	199	-	199	TambonSawiat
ตำบลปากฉลุย	107	-	107	TambonPak Chalui
อำเภอบ้านนาสาร	2,268	4	2,264	AmphoeBan Na San
ตำบลนาสาร	1,145	2	1,143	TambonNa San
ตำบลพรุฬห์	156	2	154	TambonPhru Phi
ตำบลทุ่งเตา	180	-	180	TambonThung Tao
ตำบลลำพูน	105	-	105	TambonLamphun
ตำบลท่าชี	58	-	58	TambonTha Chi
ตำบลควนศรี	103	-	103	TambonKhuan Si
ตำบลควนสุบรรณ	124	-	124	TambonKhuan Suban
ตำบลคลองปราบ	81	-	81	TambonKhlong Prap
ตำบลน้ำพุ	135	-	135	TambonNam Phu
ตำบลทุ่งเตาใหม่	128	-	128	TambonThung Tao Mai
ตำบลเพิ่มพูนทรัพย์	53	-	53	TambonPhoem Phun Sap

ตาราง 9 จำนวนสถานประกอบการ จำนวนตามการขายสินค้าหรือบริการทางอินเทอร์เน็ต อำเภอและตำบล (ต่อ)

TABLE 9 NUMBER OF ESTABLISHMENTS BY SALES OF GOODS VIA INTERNET, AMPHOE AND TAMBON (Cont'd)

อำเภอ/ตำบล	จำนวน สถานประกอบการ Number of establishments	การขายสินค้าหรือบริการทางอินเทอร์เน็ต		Amphoe/Tambon
		Sales of goods via internet		
		มี Yes	ไม่มี No	
อำเภอบ้านนาเดิม	831	2	829	AmphoeBan Na Doem
ตำบลบ้านนา	490	-	490	TambonBan Na
ตำบลท่าเรือ	99	-	99	TambonTha Ruea
ตำบลทรัพย์ทวี	75	-	75	TambonSap Thawi
ตำบลนาใต้	167	2	165	TambonNa Tai
อำเภอเคียนซา	1,063	3	1,060	AmphoeKhian Sa
ตำบลเคียนซา	341	2	339	TambonKhian Sa
ตำบลพวงพรมคร	266	-	266	TambonPhuang Phromkhon
ตำบลเขาตอก	63	1	62	TambonKhao Tok
ตำบลอรัญคามวารี	79	-	79	TambonAranyakhawari
ตำบลบ้านเสด็จ	314	-	314	TambonBan Sadet
อำเภอเวียงสระ	2,346	4	2,342	AmphoeWiang Sa
ตำบลเวียงสระ	432	-	432	TambonWiang Sa
ตำบลบ้านส้อง	1,328	2	1,326	TambonBan Song
ตำบลคลองฉนวน	119	2	117	TambonKhlong Chanuan
ตำบลทุ่งหลวง	219	-	219	TambonThung Luang
ตำบลเขาหินพนัธ	248	-	248	TambonKhao Niphan
อำเภอพระแสง	1,717	4	1,713	AmphoePrasaeng
ตำบลอู่ป็น	638	1	637	TambonU Pan
ตำบลสินปูน	175	-	175	TambonSin Pun
ตำบลบางสวรรค์	425	1	424	TambonBang Sawan
ตำบลไทรซิ่ง	141	-	141	TambonSai Khueng
ตำบลสินเจริญ	136	-	136	TambonSin Charoen
ตำบลไพรโสภา	123	2	121	TambonSai Sopha
ตำบลสาตุ	79	-	79	TambonSa Khu

ตาราง 9 จำนวนสถานประกอบการ จำนวนตามการขายสินค้าหรือบริการทางอินเทอร์เน็ต อำเภอและตำบล (ต่อ)

TABLE 9 NUMBER OF ESTABLISHMENTS BY SALES OF GOODS VIA INTERNET, AMPHOE AND TAMBON (Cont'd)

อำเภอ/ตำบล	จำนวน สถานประกอบการ Number of establishments	การขายสินค้าหรือบริการทางอินเทอร์เน็ต		Amphoe/Tambon
		Sales of goods via internet		
		มี Yes	ไม่มี No	
อำเภอพุนพิน	3,485	2	3,483	AmphoePhunphin
ตำบลท่าข้าม	1,354	2	1,352	TambonTha Kham
ตำบลท่าสะทอน	145	-	145	TambonTha Sathon
ตำบลลิเล็ด	206	-	206	TambonLi Lek
ตำบลบางมะเดื่อ	138	-	138	TambonBang Maduea
ตำบลบางเดือน	79	-	79	TambonBang Duean
ตำบลท่าโรงช้าง	271	-	271	TambonTha Rong Chang
ตำบลกรูด	96	-	96	TambonKrut
ตำบลพุนพิน	159	-	159	TambonPhunphin
ตำบลบางงอน	106	-	106	TambonBang Ngon
ตำบลศรีวิชัย	56	-	56	TambonSi Wichai
ตำบลนารอบ	80	-	80	TambonNam Rop
ตำบลมะลวน	207	-	207	TambonMaluan
ตำบลหัวเตย	183	-	183	TambonHua Toei
ตำบลหนองไทร	187	-	187	TambonNong Sai
ตำบลเขาหัวควาย	103	-	103	TambonKhao Hua Khwai
ตำบลตะปาน	115	-	115	TambonTapan
อำเภอชัยบุรี	712	2	710	AmphoeChai Buri
ตำบลสองแพรก	350	-	350	TambonSong Phraek
ตำบลชัยบุรี	163	1	162	TambonChai Buri
ตำบลคลองน้อย	77	-	77	TambonKhlong Noi
ตำบลไทรทอง	122	1	121	TambonSai Thong
อำเภอกาบแก้ว	312	-	312	AmphoeVibhavadi
ตำบลตะกุกใต้	99	-	99	TambonTakuk Tai
ตำบลตะกุกเหนือ	213	-	213	TambonTakuk Nuea

ที่มา : สำมะโนธุรกิจและอุตสาหกรรม พ.ศ. 2555 (ข้อมูลพื้นฐาน) จังหวัดสุราษฎร์ธานี สำนักงานสถิติแห่งชาติ กระทรวงเทคโนโลยีสารสนเทศและการสื่อสาร

Source : The 2012 Business and Industrial Census (Basic Information), Surat Thani Province, National Statistical Office, Ministry of Information and Communication Technology.

ตาราง 10 จำนวนสถานประกอบการ จำนวนตามรูปแบบการจัดตั้งตามกฎหมาย และกิจกรรมทางเศรษฐกิจ

TABLE 10 NUMBER OF ESTABLISHMENTS BY FORM OF LEGAL ORGANIZATION AND ECONOMIC ACTIVITY

กิจกรรมทางเศรษฐกิจ	รูปแบบการจัดตั้งตามกฎหมาย Form of legal organization										Total
	จำนวน สถานประกอบการ Number of establishments	ส่วนบุคคล Individual proprietor	ห้างหุ้นส่วนจำกัด ห้างหุ้นส่วนสามัญ นิติบุคคล Juristic partnership	บริษัทจำกัด บริษัทจำกัด (มหาชน) Company limited, public company limited	ส่วนราชการ รัฐวิสาหกิจ Government, State-enterprises	สหกรณ์ Cooperatives	อื่น ๆ Others				
รวม	44,832	42,915	506	1,326	32	36	17				
การขายส่งและการขายปลีก การซ่อมยานยนต์และจักรยานยนต์	3,661	3,437	59	162	2	1	-	Wholesale and retail trade; repair of motor vehicles and motorcycles			
การขายส่ง	1,916	1,744	60	105	-	6	1	Wholesale trade			
การขายปลีก	18,938	18,210	197	490	6	26	9	Retail trade			
ที่พักแรม บริการอาหารและเครื่องดื่ม	7,558	7,449	17	78	14	-	-	Accommodation, food and beverage service activities			
ข้อมูลข่าวสาร คอมพิวเตอร์ และการสื่อสาร	573	546	4	23	-	-	-	Information and communication			
กิจกรรมอสังหาริมทรัพย์	1,115	1,085	2	27	-	1	-	Real estate activities			
กิจกรรมทางวิชาชีพ วิทยาศาสตร์และเทคโนโลยี	579	528	11	40	-	-	-	Professional, scientific and technical activities			
การให้เช่า บริการท่องเที่ยว และการบริการสนับสนุนอื่น ๆ	1,613	1,432	31	149	1	-	-	Administrative and support service activities			
ศิลปะ ความบันเทิงและนันทนาการ	343	331	3	4	-	-	5	Arts, entertainment and recreation			
กิจกรรมบริการอื่น ๆ	5,362	5,328	9	20	5	-	-	Other service activities			
การผลิต	2,558	2,585	43	125	3	-	2	Manufacturing			
การจัดการและการบำบัดน้ำเสีย ของเสียและสิ่งมีพิษ	5	3	-	2	-	-	-	Sewerage, waste management and remediation activities			
การก่อสร้าง	380	305	42	33	-	-	-	Construction			
การขนส่งทางบก สถานที่เก็บสินค้า	224	130	28	64	-	2	-	Land transport and storage			
กิจกรรมด้านโรงพยาบาลเอกชน	7	2	-	4	1	-	-	Private hospital activities			

ที่มา : สำนักธุรกิจและอุตสาหกรรม พ.ศ. 2555 (ข้อมูลพื้นฐาน) จังหวัดสุราษฎร์ธานี สำนักงานสถิติแห่งชาติ กระทรวงเทคโนโลยีสารสนเทศและการสื่อสาร

Source : The 2012 Business and Industrial Census (Basic Information), Surat Thani Province, National Statistical Office, Ministry of Information and Communication Technology.

ตาราง 11 จำนวนสถานประกอบการ จำนวนตามรูปแบบการจัดตั้งทางเศรษฐกิจ และกิจกรรมทางเศรษฐกิจ

TABLE 11 NUMBER OF ESTABLISHMENTS BY FORM OF ECONOMIC ORGANIZATION AND ECONOMIC ACTIVITY

กิจกรรมทางเศรษฐกิจ	รูปแบบการจัดตั้งทางเศรษฐกิจ					Economic activity
	จำนวน สถานประกอบการ Number of establishments	สำนักงานเดี่ยว Single unit	สำนักงานใหญ่ Head office	สำนักงานสาขา Branch	อื่นๆ Others	
รวม	44,832	43,925	71	831	5	Total
การขายส่งและการขายปลีก การซ่อมยานยนต์และจักรยานยนต์	3,661	3,533	13	114	1	Wholesale and retail trade; repair of motor vehicles and motorcycles
การขายส่ง	1,916	1,841	6	69	-	Wholesale trade
การขายปลีก	18,938	18,535	21	381	1	Retail trade
ที่พักแรม บริการอาหารและเครื่องดื่ม	7,558	7,505	8	43	2	Accommodation, food and beverage service activities
ข้อมูลข่าวสาร คอมพิวเตอร์ และการสื่อสาร	573	556	1	16	-	Information and communication
กิจกรรมอสังหาริมทรัพย์	1,115	1,108	2	5	-	Real estate activities
กิจกรรมทางวิชาชีพ วิทยาศาสตร์และเทคโนโลยี	579	567	2	10	-	Professional, scientific and technical activities
การให้เช่า บริการท่องเที่ยว และการบริการสนับสนุนอื่น ๆ	1,613	1,520	2	91	-	Administrative and support service activities
ศิลปะ ความบันเทิงและนันทนาการ	343	343	-	-	-	Arts, entertainment and recreation
กิจกรรมบริการอื่น ๆ	5,362	5,342	4	16	-	Other service activities
การผลิต	2,558	2,510	8	40	-	Manufacturing
การจัดการและการบำบัดน้ำเสีย ของเสียและสิ่งปฏิกูล	5	3	-	2	-	Sewerage, waste management and remediation activities
การก่อสร้าง	380	374	-	6	-	Construction
การขนส่งทางบก สถานที่เก็บสินค้า	224	182	4	37	1	Land transport and storage
กิจกรรมด้านโรงพยาบาลเอกชน	7	6	-	1	-	Private hospital activities

ที่มา : สัมภาษณ์ธุรกิจและอุตสาหกรรม พ.ศ. 2555 (ข้อมูลพื้นฐาน) จังหวัดสุราษฎร์ธานี สำนักงานสถิติแห่งชาติ กระทรวงเทคโนโลยีสารสนเทศและการสื่อสาร

Source : The 2012 Business and Industrial Census (Basic Information), Surat Thani Province, National Statistical Office, Ministry of Information and Communication Technology.

ตาราง 12 จำนวนสถานประกอบการ จำแนกตามสัดส่วนของการร่วมลงทุนหรือถือหุ้นของต่างประเทศ และกิจกรรมทางเศรษฐกิจ

TABLE 12 NUMBER OF ESTABLISHMENTS BY PROPORTION OF FOREIGN INVESTMENT OR SHARE HOLDING AND ECONOMIC ACTIVITY

กิจกรรมทางเศรษฐกิจ	จำนวน สถานประกอบการ Number of establishments	ไม่มีต่างประเทศ		สัดส่วนของการร่วมลงทุนหรือถือหุ้น			Economic activity
		รวม No foreign's investment or share holding	รวม Total	รวม รวม Total	10 - 50%	> 50%	
รวม	1,326	1,311	15	5	7	3	Total
การขายส่งและการขายปลีก การซ่อมยานยนต์และจักรยานยนต์	162	161	1	-	1	-	Wholesale and retail trade; repair of motor vehicles and motorcycles
การขายส่ง	105	104	1	-	1	-	Wholesale trade
การขายปลีก	490	489	1	1	-	-	Retail trade
ที่พักแรม บริการอาหารและเครื่องดื่ม	78	75	3	-	3	-	Accommodation, food and beverage service activities
ข้อมูลข่าวสาร คอมพิวเตอร์ และการสื่อสาร	23	23	-	-	-	-	Information and communication
กิจกรรมอสังหาริมทรัพย์	27	25	2	-	-	2	Real estate activities
กิจกรรมทางวิชาชีพ วิทยาศาสตร์และเทคโนโลยี	40	39	1	-	-	1	Professional, scientific and technical activities
การให้เช่า บริการท่องเที่ยว และการบริการสนับสนุนอื่น ๆ	149	145	4	3	1	-	Administrative and support service activities
ศิลปะ ความบันเทิงและนันทนาการ	4	4	-	-	-	-	Arts, entertainment and recreation
กิจกรรมบริการอื่น ๆ	20	20	-	-	-	-	Other service activities
การผลิต	125	124	1	1	-	-	Manufacturing
การจัดการและการบำบัดน้ำเสีย ของเสียและสิ่งปฏิกูล	2	2	-	-	-	-	Sewerage, waste management and remediation activities
การก่อสร้าง	33	32	1	-	1	-	Construction
การขนส่งทางบก สถานที่เก็บสินค้า	64	64	-	-	-	-	Land transport and storage
กิจกรรมด้านโรงพยาบาลเอกชน	4	4	-	-	-	-	Private hospital activities

หมายเหตุ : เฉพาะสถานประกอบการที่มีรูปแบบการจัดตั้งตามกฎหมายเป็นบริษัทจำกัด และบริษัทจำกัด (มหาชน)

Note : Only establishments which were company limited and public company limited.

ที่มา : สำนักสถิติและอุตสาหกรรม พ.ศ. 2555 (ข้อมูลพื้นฐาน) จังหวัดสุราษฎร์ธานี สำนักงานสถิติแห่งชาติ กระทรวงเทคโนโลยีสารสนเทศและการสื่อสาร

Source : The 2012 Business and Industrial Census (Basic Information), Surat Thani Province, National Statistical Office, Ministry of Information and Communication Technology.

ตาราง 13 จำนวนสถานประกอบการ จำนวนตามขนาดของสถานประกอบการ (จำนวนคนทำงาน) และกิจกรรมทางเศรษฐกิจ

TABLE 13 NUMBER OF ESTABLISHMENTS BY SIZE OF ESTABLISHMENT (NUMBER OF PERSONS ENGAGED) AND ECONOMIC ACTIVITY

กิจกรรมทางเศรษฐกิจ	จำนวน สถานประกอบการ Number of establishments	ขนาดของสถานประกอบการ (จำนวนคนทำงาน) Size of establishment (Number of persons engaged)											Economic activity					
		1 - 5	6 - 10	11 - 15	16 - 20	21 - 25	26 - 30	31 - 50	51 - 100	101 - 200	201 - 500	501 - 1,000		> 1,000				
		41,905	1,836	458	158	110	62	116	96	56	25	5		5	Total			
การค้าขายส่งและการขายปลีก การซ่อมยานยนต์และจักรยานยนต์	3,661	3,423	167	38	5	6	5	14	-	3	-	-	-	-	-	-	-	Wholesale and retail trade; repair of motor vehicles and motorcycles
การค้าขายส่ง	1,916	1,577	196	72	16	20	7	13	11	3	-	-	-	-	-	-	-	Wholesale trade
การค้าขายปลีก	18,938	18,308	454	111	16	17	5	12	8	3	4	-	-	-	-	-	-	Retail trade
ที่พักแรม บริการอาหารและเครื่องดื่ม	7,558	6,671	558	67	37	22	22	33	28	14	2	1	-	-	-	-	-	Accommodation, food and beverage service activities
ข้อมูลข่าวสาร คอมพิวเตอร์ และการสื่อสาร	573	552	11	3	2	1	-	3	-	1	-	-	-	-	-	-	-	Information and communication
กิจกรรมอสังหาริมทรัพย์	1,115	1,087	18	5	2	1	1	1	-	-	-	-	-	-	-	-	-	Real estate activities
กิจกรรมทางวิชาชีพ วิทยาศาสตร์และเทคโนโลยี	579	541	30	3	1	3	1	-	-	-	-	-	-	-	-	-	-	Professional, scientific and technical activities
การให้เช่า บริการท่องเที่ยว และการบริการสนับสนุนอื่น ๆ	1,613	1,527	50	12	10	2	2	4	3	2	1	-	-	-	-	-	-	Administrative and support service activities
ศิลปะ ความบันเทิงและนันทนาการ	343	309	25	2	4	-	2	-	1	-	-	-	-	-	-	-	-	Arts, entertainment and recreation
กิจกรรมบริการอื่น ๆ	5,362	5,278	69	10	3	-	-	2	-	-	-	-	-	-	-	-	-	Other service activities
การผลิต	2,558	2,218	140	51	21	14	9	23	34	25	16	3	-	-	-	-	-	Manufacturing
การจัดการและการบำบัดน้ำเสีย ขยะและสิ่งปฏิกูล	5	3	1	-	1	-	-	-	-	-	-	-	-	-	-	-	-	Sewerage, waste management and remediation activities
การก่อสร้าง	380	267	82	11	4	6	4	4	1	-	1	-	-	-	-	-	-	Construction
การขนส่งทางบก สถานที่เก็บสินค้า	224	144	35	15	6	2	3	7	7	4	1	-	-	-	-	-	-	Land transport and storage
กิจกรรมด้านโรงพยาบาลเอกชน	7	-	-	-	-	1	1	-	3	1	-	1	-	-	-	-	-	Private hospital activities

ที่มา : สำนักงานธุรกิจและอุตสาหกรรม พ.ศ. 2555 (ข้อมูลพื้นฐาน) จังหวัดสุราษฎร์ธานี สำนักงานสถิติแห่งชาติ กระทรวงเทคโนโลยีสารสนเทศและการสื่อสาร

Source : The 2012 Business and Industrial Census (Basic Information), Surat Thani Province, National Statistical Office, Ministry of Information and Communication Technology.

ตาราง 14 จำนวนคนทำงานในสถานประกอบการ จำแนกตามขนาดของสถานประกอบการ (จำนวนคนทำงาน) และกิจกรรมทางเศรษฐกิจ

TABLE 14 NUMBER OF PERSONS ENGAGED IN ESTABLISHMENTS BY SIZE OF ESTABLISHMENT (NUMBER OF PERSONS ENGAGED) AND ECONOMIC ACTIVITY

กิจกรรมทางเศรษฐกิจ	ขนาดของสถานประกอบการ (จำนวนคนทำงาน) Size of establishment (Number of persons engaged)											Economic activity		
	จำนวนคนทำงาน													
	1 - 5	6 - 10	11- 15	16 - 20	21 - 25	26 - 30	31 - 50	51 - 100	101 - 200	201 - 500	501 - 1,000		> 1,000	
รวม	157,400	77,075	13,692	5,843	2,901	2,502	1,800	4,653	7,006	8,222	7,358	3,485	22,883	Total
การขายส่งและการขายปลีก การซ่อมยานยนต์และจักรยานยนต์	10,150	7,070	1,226	484	96	137	150	527	-	460	-	-	-	- Wholesale and retail trade; repair of motor vehicles and motorcycles
การขายส่ง	10,253	4,072	1,461	923	283	448	204	508	850	390	-	-	-	1,114 Wholesale trade
การขายปลีก	38,239	30,257	3,420	1,380	291	371	149	461	542	418	950	-	-	- Retail trade
ที่พักแรม บริการอาหารและเครื่องดื่ม	30,368	15,226	4,151	1,639	1,247	870	638	1,373	2,058	2,094	466	606	606	- Accommodation, food and beverage service activities
ข้อมูลข่าวสาร คอมพิวเตอร์ และการสื่อสาร	1,245	837	85	39	35	21	-	121	-	107	-	-	-	- Information and communication
กิจกรรมอสังหาริมทรัพย์	2,056	1,741	129	60	40	25	30	31	-	-	-	-	-	- Real estate activities
กิจกรรมทางวิชาชีพ วิทยาศาสตร์และเทคโนโลยี	1,657	1,304	204	38	17	68	26	-	-	-	-	-	-	- Professional, scientific and technical activities
การให้เช่า บริการท่องเที่ยว และการบริการสนับสนุนอื่น ๆ	4,792	3,143	363	147	187	46	58	143	248	250	207	-	-	- Administrative and support service activities
ศิลปะ ความบันเทิงและนันทนาการ	990	565	203	22	72	-	60	-	68	-	-	-	-	- Arts, entertainment and recreation
กิจกรรมบริการอื่น ๆ	8,223	7,483	483	124	52	-	-	81	-	-	-	-	-	- Other service activities
การผลิต	43,476	4,281	1,044	652	380	312	254	949	2,394	3,820	5,304	2,317	21,769	Manufacturing
การจัดการและการบำบัดน้ำเสีย ของเสียและสิ่งปฏิกูล	36	9	10	-	17	-	-	-	-	-	-	-	-	- Sewerage, waste management and remediation activities
การก่อสร้าง	2,277	767	641	136	68	134	114	148	52	-	217	-	-	- Construction
การขนส่งทางบก สถานที่เก็บสินค้า	2,570	320	272	199	116	45	90	291	523	500	214	-	-	- Land transport and storage
กิจกรรมด้านโรงพยาบาลเอกชน	1,068	-	-	-	-	25	27	-	271	183	-	562	-	- Private hospital activities

ที่มา : สํานะโน้ธุรกิจและอุตสาหกรรม พ.ศ. 2555 (ข้อมูลพื้นฐาน) จังหวัดสุราษฎร์ธานี สำนักงานสถิติแห่งชาติ กระทรวงเทคโนโลยีสารสนเทศและการสื่อสาร

Source : The 2012 Business and Industrial Census (Basic Information), Surat Thani Province, National Statistical Office, Ministry of Information and Communication Technology.

ตาราง 15 จำนวนสถานประกอบการ จำนวนตามขนาดของสถานประกอบการ (จำนวนลูกจ้าง) และกิจกรรมทางเศรษฐกิจ

TABLE 15 NUMBER OF ESTABLISHMENTS BY SIZE OF ESTABLISHMENT (NUMBER OF EMPLOYEES) AND ECONOMIC ACTIVITY

กิจกรรมทางเศรษฐกิจ	ขนาดของสถานประกอบการ (จำนวนลูกจ้าง) Size of establishment (Number of employees)													รวม Total	Economic activity	
	จำนวนสถานประกอบการ (จำนวนลูกจ้าง) Number of establishments															
	1 - 5	6 - 10	11- 15	16 - 20	21 - 25	26 - 30	31 - 50	51 - 100	101 - 200	201 - 500	501 - 1,000	> 1,000	ไม่ มี No			
รวม	44,832	10,702	1,260	299	159	65	70	103	89	57	19	4	5	32,000		
การขายส่งและการขายปลีก การซ่อมยานยนต์และจักรยานยนต์	3,661	1,378	107	25	7	4	8	11	-	3	-	-	-	-	2,118 Wholesale and retail trade; repair of motor vehicles and motorcycles	
การขายส่ง	1,916	866	139	47	18	10	5	13	10	3	-	-	-	1	804 Wholesale trade	
การขายปลีก	18,938	2,902	348	65	18	5	8	9	6	5	2	-	-	-	15,570 Retail trade	
ที่พักแรม บริการอาหารและเครื่องดื่ม	7,558	2,652	344	90	62	29	24	30	26	14	1	-	-	-	4,286 Accommodation, food and beverage service activities	
ข้อมูลข่าวสาร คอมพิวเตอร์ และการสื่อสาร	573	67	9	3	3	-	-	3	-	-	-	-	-	-	488 Information and communication	
กิจกรรมอสังหาริมทรัพย์	1,115	211	13	2	2	1	2	-	-	-	-	-	-	-	884 Real estate activities	
กิจกรรมทางวิชาชีพ วิทยาศาสตร์และเทคโนโลยี	579	258	15	3	1	2	1	-	-	-	-	-	-	-	299 Professional, scientific and technical activities	
การให้เช่า บริการท่องเที่ยว และการบริการสนับสนุนอื่น ๆ	1,613	592	31	5	10	2	3	2	3	3	-	-	-	-	962 Administrative and support service activities	
ศิลปะ ความบันเทิงและนันทนาการ	343	78	20	2	2	-	2	-	1	-	-	-	-	-	238 Arts, entertainment and recreation	
กิจกรรมบริการอื่น ๆ	5,362	757	39	3	1	-	1	1	-	-	-	-	-	-	4,560 Other service activities	
การผลิต	2,558	668	102	33	22	8	7	23	34	24	14	3	4	1,616	Manufacturing	
การจัดการและการบำบัดน้ำเสีย ของเสียและสิ่งมีพิษ	5	2	1	-	1	-	-	-	-	-	-	-	-	-	1 Sewerage, waste management and remediation activities	
การก่อสร้าง	380	198	61	7	5	3	5	4	-	-	1	-	-	-	96 Construction	
การขนส่งทางบก สถานที่เก็บสินค้า	224	73	31	14	7	-	3	7	6	4	1	-	-	-	78 Land transport and storage	
กิจกรรมด้านโรงแรมและที่พัก	7	-	-	-	-	1	1	-	3	1	-	1	-	-	- Private hospital activities	

ที่มา : สำนักงานธุรกิจและอุตสาหกรรม พ.ศ. 2555 (ข้อมูลพื้นฐาน) จังหวัดสุราษฎร์ธานี สำนักงานสถิติแห่งชาติ กระทรวงเทคโนโลยีสารสนเทศและการสื่อสาร

Source : The 2012 Business and Industrial Census (Basic Information), Surat Thani Province, National Statistical Office, Ministry of Information and Communication Technology.

ตาราง 16 จำนวนลูกจ้างในสถานประกอบการ จำแนกตามขนาดของสถานประกอบการ (จำนวนพนักงาน) และกิจกรรมทางเศรษฐกิจ
 TABLE 16 NUMBER OF EMPLOYEES IN ESTABLISHMENTS BY SIZE OF ESTABLISHMENT (NUMBER OF PERSONS ENGAGED) AND ECONOMIC ACTIVITY

กิจกรรมทางเศรษฐกิจ	ขนาดของสถานประกอบการ (จำนวนคนทำงาน) Size of establishment (Number of persons engaged)											รวม Total	Economic activity		
	จำนวนลูกจ้าง														
	1 - 5	6 - 10	11-15	16 - 20	21 - 25	26 - 30	31 - 50	51 - 100	101 - 200	201 - 500	501 - 1,000			> 1,000	
การขนส่งและการขายปลีก การซ่อมยานยนต์และจักรยานยนต์	5,488	2,671	1,024	445	2,708	2,223	1,671	4,413	6,841	7,975	7,175	2,874	6,880	-	- Wholesale and retail trade, repair of motor vehicles and motorcycles
การขายส่ง	7,286	1,698	1,193	828	258	420	168	486	836	386	-	-	1,013	-	Wholesale trade
การขายปลีก	12,150	5,094	2,961	1,161	277	234	145	409	507	417	945	-	-	-	Retail trade
ที่พักแรม บริการอาหารและเครื่องดื่ม	18,272	5,184	3,367	1,403	1,175	819	626	1,331	2,030	1,979	356	2	-	2	Accommodation, food and beverage service activities
ข้อมูลข่าวสาร คอมพิวเตอร์ และการสื่อสาร	411	119	74	39	33	20	-	121	-	5	-	-	-	-	Information and communication
กิจกรรมอสังหาริมทรัพย์	606	348	110	25	38	25	30	30	-	-	-	-	-	-	Real estate activities
กิจกรรมทางวิชาชีพ วิทยาศาสตร์และเทคโนโลยี	823	532	168	36	16	45	26	-	-	-	-	-	-	-	Professional, scientific and technical activities
การให้เช่า บริการท่องเที่ยว และการบริการสนับสนุนอื่น ๆ	2,653	1,166	297	105	180	46	28	133	248	250	200	-	-	-	Administrative and support service activities
ศิลปะ ความบันเทิงและนันทนาการ	520	152	162	16	66	-	56	-	68	-	-	-	-	-	Arts, entertainment and recreation
กิจกรรมบริการอื่น ๆ	1,967	1,382	408	69	28	-	80	-	-	-	-	-	-	-	Other service activities
การผลิต	24,003	1,294	841	567	351	289	214	914	2,314	3,795	5,247	2,310	5,867	-	Manufacturing
การจัดการและการบำบัดน้ำเสีย ของเสียและสิ่งปฏิกูล	32	6	10	-	16	-	-	-	-	-	-	-	-	-	Waste management and remediation activities
การก่อสร้าง	1,799	418	547	125	64	129	113	138	50	-	215	-	-	-	Construction
การขนส่งทางบก สถานที่เก็บสินค้า	2,340	186	238	189	113	40	90	255	517	500	212	-	-	-	Land transport and storage
กิจกรรมด้านโรงพยาบาลเอกชน	1,068	-	-	-	-	25	27	-	271	183	-	-	562	-	Private hospital activities

ที่มา : สำนักบริหารข้อมูลทะเบียนธุรกิจ กรมส่งเสริมการค้าระหว่างประเทศ กระทรวงพาณิชย์ สำนักงานสถิติแห่งชาติ กระทรวงเทคโนโลยีสารสนเทศและการสื่อสาร

Source : The 2012 Business and Industrial Census (Basic Information), Surat Thani Province, National Statistical Office, Ministry of Information and Communication Technology.

ตาราง 17 จำนวนสถานประกอบการ จำแนกตามการขายสินค้าหรือบริการทางอินเทอร์เน็ต และกิจกรรมทางเศรษฐกิจ

TABLE 17 NUMBER OF ESTABLISHMENTS BY SALES OF GOODS VIA INTERNET AND ECONOMIC ACTIVITY

กิจกรรมทางเศรษฐกิจ	จำนวน สถานประกอบการ Number of establishments	การขายสินค้าหรือบริการทางอินเทอร์เน็ต		Economic activity
		มี	ไม่มี	
	Yes	No	Total	
รวม	44,832	202	44,630	Total
การขายส่งและการขายปลีก การซ่อมยานยนต์และจักรยานยนต์	3,661	6	3,655	Wholesale and retail trade; repair of motor vehicles and motorcycles
การขายส่ง	1,916	5	1,911	Wholesale trade
การขายปลีก	18,938	40	18,898	Retail trade
ที่พักแรม บริการอาหารและเครื่องดื่ม	7,558	101	7,457	Accommodation, food and beverage service activities
ข้อมูลข่าวสาร คอมพิวเตอร์ และการสื่อสาร	573	11	562	Information and communication
กิจกรรมอสังหาริมทรัพย์	1,115	8	1,107	Real estate activities
กิจกรรมทางวิชาชีพ วิทยาศาสตร์และเทคโนโลยี	579	-	579	Professional, scientific and technical activities
การให้เช่า บริการท่องเที่ยว และการบริการสนับสนุนอื่น ๆ	1,613	11	1,602	Administrative and support service activities
ศิลปะ ความบันเทิงและนันทนาการ	343	1	342	Arts, entertainment and recreation
กิจกรรมบริการอื่น ๆ	5,362	9	5,353	Other service activities
การผลิต	2,558	5	2,553	Manufacturing
การจัดการและการบำบัดน้ำเสีย ของเสียและสิ่งปฏิกูล	5	-	5	Sewerage, waste management and remediation activities
การก่อสร้าง	380	3	377	Construction
การขนส่งทางบก สถานที่เก็บสินค้า	224	1	223	Land transport and storage
กิจกรรมด้านโรงพยาบาลเอกชน	7	1	6	Private hospital activities

ที่มา : สำนักทะเบียนธุรกิจและอุตสาหกรรม พ.ศ. 2555 (ข้อมูลพื้นฐาน) จังหวัดสุราษฎร์ธานี สำนักงานสถิติแห่งชาติ กระทรวงเทคโนโลยีสารสนเทศและการสื่อสาร

Source : The 2012 Business and Industrial Census (Basic Information), Surat Thani Province, National Statistical Office, Ministry of Information and Communication Technology.

ภาคผนวก

ภาคผนวก

1. แนวคิดและคำนิยาม

1.1 สถานประกอบการ

หมายถึง สถานที่หรือบางส่วนของสถานที่ที่มีที่ตั้งที่แน่นอน และมีการดำเนินกิจกรรมทางเศรษฐกิจ ไม่ว่าจะกิจกรรมนั้นจะดำเนินงานโดยบุคคลที่เป็นเจ้าของหรือควบคุมกิจการโดยนิติบุคคลก็ตาม

1.2 กิจกรรมทางเศรษฐกิจ

การจัดทำสำมะโนธุรกิจและอุตสาหกรรม พ.ศ. 2555 ได้จัดจำแนกสถานประกอบการตามการดำเนินกิจกรรมทางเศรษฐกิจ ตามการจัดประเภทมาตรฐานอุตสาหกรรมประเทศไทย ปี 2552 (Thailand Standard Industrial Classification: TSIC-2009) ดังนี้

1) การขายส่ง การขายปลีก การซ่อมแซมยานยนต์และจักรยายนต์ ได้แก่

- การดำเนินกิจกรรมทั้งหมด (ยกเว้นการผลิตและการให้เช่า) ที่เกี่ยวข้องกับยานยนต์และจักรยายนต์ รวมถึงรถบรรทุก เช่น การขายส่ง และขายปลีกยานยนต์ รถจักรยานยนต์ทั้งใหม่และที่ใช้แล้ว รวมทั้งการบำรุงรักษาและการซ่อมแซม การขายอะไหล่ และชิ้นส่วนอุปกรณ์สำหรับยานยนต์และจักรยายนต์ การดำเนินกิจการที่เกี่ยวข้องกับตัวแทนขายส่งหรือขายปลีกยานยนต์ รวมถึง การล้าง การขัดเงายานยนต์ อยู่ซ่อมรถยนต์ ฯลฯ

2) การขายส่ง ได้แก่

- การขายส่งที่ดำเนินงานด้วยตนเองหรือทำโดยได้รับค่าตอบแทนหรือตามสัญญาจ้าง (การขายเพื่อค่าคอมมิชชั่น/ค่านายหน้า) ซึ่งเกี่ยวกับการขายส่งภายในประเทศและระหว่างประเทศ (นำเข้า/ส่งออก)

- การขายส่ง คือ การขายต่อ (การขายสินค้าที่ไม่มีการเปลี่ยนแปลงสภาพสินค้า) สินค้าใหม่และที่ใช้แล้วให้แก่ผู้ขายปลีก หรือการค้าแบบธุรกิจสู่ธุรกิจ เช่น ขายให้กับผู้ใช้ในงานอุตสาหกรรม พาณิชยกรรม สถาบัน หรือผู้ใช้งานในวิชาชีพ หรือขายต่อให้กับผู้ขายส่งรายอื่น ๆ หรือบุคคล/บริษัทที่ทำหน้าที่ตัวแทนหรือนายหน้าซื้อขายสินค้า ประเภทของธุรกิจที่สำคัญ ได้แก่ พ่อค้าขายส่งคือ ผู้ขายส่งที่ดำเนินกิจการซื้อและขายสินค้าของตนเอง เช่น พ่อค้าขายส่ง ผู้แทนจำหน่ายสินค้าอุตสาหกรรม ผู้ส่งสินค้าออก ผู้นำเข้าสินค้า และการรวมกลุ่มสหกรณ์เพื่อซื้อสินค้า สาขาและสำนักงานขาย (ไม่ใช่ร้านค้าปลีก) ซึ่งมีหน่วยผลิตหรือเหมืองแร่ (ที่แยกตัวออกมาต่างหาก) เป็นผู้ควบคุมดูแล โดยมีวัตถุประสงค์เพื่อการจำหน่ายสินค้า และแทบจะไม่เคยส่งสินค้าเพื่อให้โรงงานหรือแหล่งผลิตส่งสินค้าให้โดยตรง ทั้งนี้รวมถึงนายหน้าซื้อขายสินค้า การขายเพื่อค่านายหน้าและตัวแทนจำหน่าย และกลุ่มผู้ประกอบการ ผู้ซื้อและกลุ่มสหกรณ์ซึ่งดำเนินกิจการเกี่ยวข้องกับการจำหน่ายผลิตภัณฑ์เกษตรออกสู่ตลาด ผู้ขายส่งมักทำการรวบรวมสินค้าในปริมาณมากมาคัดแยกขนาดและคัดคุณภาพสินค้า นำสินค้ามาจัดแบ่งและทำการบรรจุหีบห่อใหม่เพื่อจำหน่ายต่อ เช่น ร้านขายยาที่ดำเนินกิจกรรมเก็บสินค้า แข่เย็น จัดส่ง และจัดวางสินค้า ทำการส่งเสริมการขายให้แก่ลูกค้าและออกแบบฉลาก

3) การขายปลีก ได้แก่

- การนำสินค้าใหม่และสินค้าใช้แล้วมาขายต่อให้แก่ประชาชนทั่วไป (สินค้าที่นำมาขายไม่มีการเปลี่ยนแปลงสภาพ) เพื่อการบริโภคหรือใช้ประโยชน์ส่วนบุคคลหรือครัวเรือน โดยขายสินค้าผ่านทางช่องทางการจำหน่ายต่าง ๆ เช่น ร้านค้า ห้างสรรพสินค้า สหกรณ์ผู้บริโภค ฯลฯ

4) ที่พักแรม บริการอาหารและเครื่องดื่ม ได้แก่

- การบริการที่พักแรมชั่วคราว/ระยะสั้นแก่นักเดินทางและนักท่องเที่ยว รวมถึงการบริการที่พักระยะยาวสำหรับนักเรียน/นักศึกษา พนักงาน และบุคคลอื่นที่คล้ายกัน ซึ่งบางแห่งอาจแบ่งให้บริการเฉพาะที่พัก ขณะที่บางแห่งให้บริการทั้งที่พัก อาหาร และ/หรือสิ่งอำนวยความสะดวกเพื่อนันทนาการ เช่น โรงแรม โมเต็ล หอพัก ห้องพักภายในบ้าน เกสต์เฮ้าส์ ที่พักแรมเยาวชน ที่พักชั่วคราว เป็นต้น

- กิจกรรมการขายอาหารและเครื่องดื่ม ที่จัดเตรียมไว้พร้อมที่จะบริโภคได้ทันที ไม่ว่าจะ เป็นร้านอาหารทั่วไป ร้านอาหารแบบบริการตนเอง เช่น ภัตตาคาร คาเฟ่ สถานที่บริการขายอาหารกลางวัน และร้านขายเครื่องดื่ม เป็นต้น

5) ข้อมูลข่าวสาร คอมพิวเตอร์ และการสื่อสาร ได้แก่

- กิจกรรมการจัดพิมพ์จำหน่ายหรือเผยแพร่หนังสือ โบรชัวร์ ใบปลิว พจนานุกรม สารานุกรม แผนที่โลก แผนที่และแผนภูมิ การจัดพิมพ์จำหน่ายหรือเผยแพร่หนังสือพิมพ์ วารสาร และนิตยสาร นามานุกรม รายชื่อและที่อยู่ทางไปรษณีย์ของผู้ที่ได้รับข้อมูลข่าวสารหรือโฆษณาเป็นประจำ รวมถึงการจัดทำซอฟต์แวร์สำเร็จรูป

- กิจกรรมการผลิตภาพยนตร์ทั้งที่ฉายและไม่ได้ฉายในโรงภาพยนตร์ ไม่ว่าจะบันทึกลงบนแผ่นฟิล์ม เทปวีดิทัศน์ หรือดิสก์ เพื่อที่จะนำไปฉายในโรงภาพยนตร์หรือเพื่อออกอากาศทางโทรทัศน์ กิจกรรมสนับสนุน เช่น การลำดับภาพยนตร์ การตัดต่อภาพยนตร์ การพากย์ภาพยนตร์ ฯลฯ การเผยแพร่/จำหน่ายภาพยนตร์ให้แก่อุตสาหกรรมอื่นๆ การฉายภาพยนตร์ รวมถึงการซื้อและขายสิทธิ์การเผยแพร่/จำหน่ายภาพยนตร์

- กิจกรรมการสร้างสรรค์เนื้อหาและการได้มาของสิทธิ์ในการเผยแพร่และการแพร่ภาพกระจายเสียงทางวิทยุ โทรทัศน์ ตามรายการบันเทิง รายการข่าว รายการสนทนา และที่คล้ายกัน การแพร่ภาพกระจายเสียงข้อมูลร่วมกันทั้งทางวิทยุหรือโทรทัศน์ผ่านทางเทคโนโลยีต่างๆ เช่น ทางอากาศ ทางดาวเทียม ทางเครือข่ายเคเบิล หรือทางอินเทอร์เน็ต รวมถึงการผลิตรายการ (ที่มีรูปแบบรายการที่ค่อนข้างจำกัด เช่น รายการข่าว รายการกีฬา รายการเพื่อการศึกษา หรือรายการสำหรับเด็ก) เพื่อให้บุคคลที่สามารถนำรายการดังกล่าวไปแพร่ภาพกระจายเสียงให้แก่ลูกค้าเฉพาะกลุ่ม ซึ่งเป็นผู้บอกรับเป็นสมาชิกหรือเสียค่าธรรมเนียมเข้าชม

- กิจกรรมโทรคมนาคมและบริการที่เกี่ยวข้อง เช่น การส่งสัญญาณเสียงพูด ข้อมูล ข้อความ เสียง และภาพ ระบบการส่งสัญญาณอาจดำเนินการโดยใช้เทคโนโลยีอย่างใดอย่างหนึ่งหรือหลายอย่างประกอบกัน โดยไม่เกี่ยวข้องกับส่วนของการผลิตข้อมูล

- กิจกรรมการบริการความรู้ความชำนาญทางด้านเทคโนโลยีสารสนเทศ เช่น การเขียน การแก้ไข การทดสอบ การให้ความช่วยเหลือและแก้ไขปัญหาทางด้านซอฟต์แวร์ การวางแผนและการ

ออกแบบระบบคอมพิวเตอร์ ซึ่งประกอบด้วยส่วนของฮาร์ดแวร์ ซอฟต์แวร์ และเทคโนโลยีการสื่อสารรวมเข้าด้วยกัน การจัดการและดำเนินการเกี่ยวกับระบบคอมพิวเตอร์ ณ สถานที่ของลูกค้า และ/หรือ สิ่งอำนวยความสะดวกในการประมวลผลข้อมูล และกิจกรรมด้านวิชาชีพและเทคนิคทางด้านคอมพิวเตอร์อื่นๆ

- กิจกรรมเว็บทำ กิจกรรมการประมวลผลข้อมูล การจัดการและการให้เช่าพื้นที่บนเครื่องแม่ข่าย (web hosting) รวมถึงกิจกรรมอื่นๆ ที่มีวัตถุประสงค์เพื่อการบริการข้อมูลเป็นหลัก

6) กิจกรรมอสังหาริมทรัพย์ ได้แก่

- การซื้อหรือการขายอสังหาริมทรัพย์ การให้เช่าอสังหาริมทรัพย์ การบริการอสังหาริมทรัพย์อื่น ๆ เช่น การประเมินราคาอสังหาริมทรัพย์ หรือทำหน้าที่เป็นผู้จัดการดูแลผลประโยชน์ของคู่สัญญา (escrow agent) ด้านอสังหาริมทรัพย์ อาจดำเนินการโดยมีอสังหาริมทรัพย์เป็นของตนเองหรือเช่าจากผู้อื่นก็ได้ และอาจดำเนินการโดยได้รับค่าตอบแทนหรือสัญญาจ้าง รวมถึงการพัฒนาโครงการก่อสร้างของตนเองเพื่อให้เช่าพื้นที่

7) กิจกรรมทางวิชาชีพ วิทยาศาสตร์และเทคนิค ได้แก่

- การให้คำปรึกษาและการเป็นตัวแทนในคดีแพ่ง คดีอาญาหรือข้อพิพาทด้านแรงงาน รวมถึงการเตรียมเอกสารทางกฎหมาย การตรวจสอบบัญชี การเตรียมงบการเงินและการทำบัญชี

- การให้คำปรึกษาและให้ความช่วยเหลือแก่ธุรกิจและองค์กรอื่น ๆ ทางด้านการบริหารจัดการ เช่น การวางแผนกลยุทธ์และองค์กร การวางแผนทางการเงินและการจัดทำงบประมาณ การกำหนดเป้าหมายและนโยบายทางการตลาด การกำหนดนโยบาย การฝึก แผนงานด้านทรัพยากรมนุษย์ การจัดทำตารางการผลิต และจัดทำแผนควบคุม รวมถึงการควบคุมดูแลและบริหารจัดการหน่วยอื่นๆ ของบริษัทหรือวิสาหกิจเดียวกัน

- การบริการด้านสถาปัตยกรรม วิศวกรรม การจัดทำแบบแปลน การตรวจสอบอาคาร การสำรวจ และการทำแผนที่ รวมถึงการบริการทดสอบทางกายภาพ ทางเคมี และการทดสอบเพื่อการวิเคราะห์ด้านอื่นๆ

- กิจกรรมการวิจัยพื้นฐาน เป็นการศึกษาค้นคว้าในเชิงทฤษฎีหรือเชิงทดลอง การวิจัยประยุกต์ เป็นการศึกษาเพื่อหาความรู้ใหม่ๆ และการทดลองเชิงพัฒนา เป็นการศึกษาอย่างมีระบบ ซึ่งการวิจัยและการพัฒนาเชิงทดลอง มีทางด้านวิทยาศาสตร์ธรรมชาติและวิศวกรรม สังคมศาสตร์และมนุษยศาสตร์

- การสร้างสรรค์งานโฆษณาและการกำหนดรูปแบบงานโฆษณาในนิตยสาร หนังสือพิมพ์ วิทยุ โทรทัศน์ หรือสื่อโฆษณาอื่น ๆ รวมถึงการออกแบบโครงสร้างและสถานที่จัดแสดงโฆษณา

- การให้บริการด้านวิชาชีพ วิทยาศาสตร์ และเทคนิคอื่น ๆ เช่น การตกแต่งภายใน การออกแบบผลิตภัณฑ์ทางอุตสาหกรรม การถ่ายภาพ การแปลเอกสารและล่าม การบริการให้คำปรึกษาด้านสิ่งแวดล้อม ฯลฯ

8) การให้เช่า บริการท่องเที่ยว และการบริการสนับสนุนอื่น ๆ ได้แก่

- การให้เช่ายานยนต์ อุปกรณ์เพื่อการกีฬาและนันทนาการ เครื่องอุปกรณ์การขนส่ง เครื่องจักรและอุปกรณ์อื่น ๆ ของใช้ส่วนบุคคลและของใช้ในครัวเรือน

- กิจกรรมการจ้างงาน ตัวแทนจัดหางาน คัดเลือกนักแสดงภาพยนตร์ โทรทัศน์ และการแสดงอื่น ๆ
- กิจกรรมของตัวแทนธุรกิจท่องเที่ยว การจัดนำเที่ยว การบริการสำรองอื่น ๆ และกิจกรรมมัคคุเทศก์ กิจกรรมการขายตั๋วเข้าชมภาพยนตร์ การแสดงละคร คอนเสิร์ต และการแข่งขันกีฬา
- การบริการระบบรักษาความปลอดภัย บริการยาม และการสืบสวน
- การบริการสนับสนุนทั่วไป เช่น การทำความสะอาดภายในและภายนอกอาคารทุกประเภท เครื่องจักรอุตสาหกรรม รถไฟ รถบัส เครื่องบิน ฯลฯ ตลอดจนการให้บริการดูแลและบำรุงรักษาภูมิทัศน์
- การบริการด้านการบริหาร สนับสนุนการดำเนินงานของสำนักงานและกิจกรรมอื่นๆ ที่สนับสนุนทางธุรกิจ เช่น การจัดประชุมและการสัมมนา การแสดงสินค้า กิจกรรมของตัวแทนจัดเก็บเงิน การบริการข้อมูลเครดิต การบรรจุหีบห่อ กิจกรรมศูนย์บริการลูกค้าทางโทรศัพท์ (call centre) การให้เช่าตู้เก็บเอกสารส่วนตัว (mailbox)

9) ศิลปะ ความบันเทิง และนันทนาการ ได้แก่

- กิจกรรมการสร้างสรรค์ศิลปะ เช่น จิตรกร ช่างปั้น ช่างแกะสลัก ช่างทำพิมพ์ นักเขียน / นักหนังสือพิมพ์อิสระทุกสาขา การแสดงละครเวที คอนเสิร์ต ฯลฯ
- กิจกรรมห้องสมุด กิจกรรมหอจดหมายเหตุ กิจกรรมพิพิธภัณฑ์ สวนพฤกษชาติและสวนสัตว์ แหล่งโบราณสถาน การอนุรักษ์ทางประวัติศาสตร์ ฯลฯ
- การพนันและการเสี่ยงโชค เช่น การขายลอตเตอรี่/สลากกินแบ่งทุกประเภท
- กิจกรรมด้านการนันทนาการ ความบันเทิง และกีฬา เช่น สนามฟุตบอล สนามเทนนิส สระว่ายน้ำ ฯลฯ

10) กิจกรรมบริการอื่นๆ ได้แก่

- การซ่อมและบำรุงรักษาคอมพิวเตอร์และอุปกรณ์ต่อพ่วง อุปกรณ์สื่อสารโทรคมนาคม ของใช้ส่วนบุคคลและของใช้ในครัวเรือน
- กิจกรรมบริการส่วนบุคคลอื่น ๆ เช่น การบริการซักรีดและซักแห้งผลิตภัณฑ์สิ่งทอ และขนสัตว์ การแต่งผมและการเสริมสวยอื่นๆ การทำศพ และกิจกรรมที่เกี่ยวข้อง เป็นต้น

11) การผลิต ได้แก่

การเปลี่ยนรูปวัตถุให้เป็นผลิตภัณฑ์ชนิดใหม่ด้วยเครื่องจักรกลหรือเคมีภัณฑ์ โดยไม่คำนึงถึงว่างานนั้นทำด้วยเครื่องจักรหรือด้วยมือ หรือทำในโรงงาน โรงซ่อม หรือเคหะสถาน หรือผลิตภัณฑ์นั้นจะนำมาขายส่งหรือขายปลีกก็ตาม การประกอบชิ้นส่วนของผลิตภัณฑ์ที่ผลิตขึ้นนับว่าเป็นการผลิตด้วย

12) การจัดการและการบำบัดน้ำเสีย ของเสียและสิ่งปฏิกูล ได้แก่

- การดำเนินการของระบบท่อระบายของเสียหรือการบำบัดสิ่งปฏิกูล โดยการเก็บกัก การบำบัด และการกำจัดน้ำเสียและสิ่งปฏิกูล

- การเก็บ การบำบัด การจำกัด และการขนย้ายของเสียจากชุมชนหรือจากอุตสาหกรรม รวมถึงการดำเนินการเพื่อนำของเสียกลับมาใช้ใหม่
- การบริการบำบัด เช่น การทำความสะอาดอาคารและสถานที่ พื้นดิน น้ำบนพื้นผิวดิน หรือน้ำใต้ดินที่มีสิ่งปนเปื้อน

13) การก่อสร้าง ได้แก่

- กิจกรรมการก่อสร้างทั่วไป และการก่อสร้างเฉพาะทางสำหรับอาคารและงานวิศวกรรมโยธา รวมถึงการก่อสร้างใหม่ การซ่อมแซม การต่อเติม และการตัดแปลง และการรื้อทำลายอาคาร การสร้าง โดยประกอบขึ้นส่วนอาคารหรือสิ่งก่อสร้างสำเร็จรูป ณ สถานที่ก่อสร้าง และการก่อสร้างอาคารที่มีลักษณะชั่วคราว หรือสิ่งก่อสร้างด้านวิศวกรรมโยธา อุตสาหกรรม การก่อสร้างประกอบด้วยสถานประกอบการที่ดำเนินกิจการดังต่อไปนี้
 - การก่อสร้างอาคาร ทั้งที่เป็นที่อยู่อาศัยและไม่ใช่ที่อยู่อาศัย เช่น บ้านเดี่ยว บ้านอยู่อาศัย แบบหลายครอบครัว อาคารสูง การปรับปรุงอาคาร/สิ่งก่อสร้างเพื่ออยู่อาศัย การประกอบอาคารเพื่ออยู่อาศัย สำเร็จรูป ณ สถานที่ก่อสร้าง โรงงาน โรงพยาบาล โรงเรียน โรงแรม ร้านค้า อาคารสำนักงาน ห้างสรรพสินค้า โรงจอดรถ โกดังสินค้า โรงยิม ฯลฯ
 - งานวิศวกรรมโยธา เช่น ทางหลวง ถนน สะพาน อุโมงค์ ทางรถไฟ สนามบิน ท่าเรือ และโครงการทางน้ำอื่น ๆ ระบบชลประทาน ระบบระบายน้ำ สิ่งอำนวยความสะดวกทางอุตสาหกรรม ท่อส่ง และสายไฟฟ้า สนามกีฬา ซึ่งหมายรวมทั้งการก่อสร้างใหม่ การต่อเติม ตัดแปลง และซ่อมแซมด้วย
 - งานก่อสร้างเฉพาะทาง เช่น ส่วนประกอบของอาคารและงานวิศวกรรมโยธาโดยไม่ได้ รับผิดชอบโครงการทั้งหมด งานตอกเสาเข็ม งานฐานราก งานโครงสร้าง งานคอนกรีต งานก่ออิฐ งานก่อหิน งานนั่งร้าน งานมุงหลังคา ติดตั้งลิฟต์ บันไดเลื่อน การรื้อถอน การติดตั้งกระจก การฉาบปูน การทาสี ตกแต่ง อาคาร การตีผนังและปูพื้นด้วยวัสดุต่าง ๆ การขัดพื้น ฯลฯ

14) การขนส่งทางบก สถานที่เก็บสินค้า ได้แก่

- การขนส่งผู้โดยสารทางบกอื่น ๆ ที่มีตารางเวลา และที่ไม่มีตารางเวลา รวมถึงการขนส่งสินค้าทางถนน
- การดำเนินการเกี่ยวกับสิ่งอำนวยความสะดวกในการเก็บสินค้าทุกชนิดและสถานที่เก็บสินค้าทุกประเภท เช่น การดำเนินงานของไซโลเก็บธัญพืช สถานที่เก็บสินค้าแช่เย็น แท็งก์เก็บสินค้า สินค้าประเภทเฟอร์นิเจอร์ รถยนต์ ไม้ซุง ก๊าซและน้ำมัน สารเคมี สิ่งทอ อาหารและผลิตภัณฑ์ทางการเกษตร ฯลฯ ทั้งนี้รวมถึงการเก็บสินค้าในเขตการค้าระหว่างประเทศด้วย

15) กิจกรรมด้านโรงพยาบาลเอกชน ได้แก่

- กิจกรรมของโรงพยาบาลทั่วไปและโรงพยาบาลเฉพาะโรค สถานพักฟื้นสำหรับผู้ป่วย ศูนย์ป้องกันโรค โรงพยาบาลโรคจิต ศูนย์ฟื้นฟู (ที่มีการรักษาทางการแพทย์) สถานพยาบาล
- กิจกรรมที่ให้บริการสำหรับผู้ป่วยในเป็นส่วนใหญ่ และทำการรักษาภายใต้คำแนะนำของแพทย์ ซึ่งประกอบด้วยบริการบริการของคณะแพทย์และผู้ช่วยแพทย์ สิ่งอำนวยความสะดวก

ในท้องปฏิบัติการและทางด้านเทคนิค รวมทั้งการบริการทางด้านรังสีวิทยาและวิสัญญีวิทยา สิ่งอำนวยความสะดวกด้านอาหารและด้านอื่น ๆ ของโรงพยาบาล เช่น การบริการด้านห้องฉุกเฉิน

1.3 รูปแบบการจัดตั้งตามกฎหมาย

1) **ส่วนบุคคล** หมายถึง สถานประกอบการที่มีเจ้าของเป็นบุคคลธรรมดาคนเดียวหรือหลายคนรวมกัน และให้หมายรวมถึง ห้างหุ้นส่วนสามัญที่ไม่จดทะเบียนเป็นนิติบุคคลด้วย

2) **ห้างหุ้นส่วนจำกัด (หจก.)** **ห้างหุ้นส่วนสามัญนิติบุคคล (หสน.)** หมายถึง สถานประกอบการที่จัดตั้งขึ้นโดยคณะบุคคลตั้งแต่ 2 คนขึ้นไป รวมหุ้นกันเพื่อประกอบกิจการ และรับผิดชอบร่วมกันโดยจดทะเบียนถูกต้องตามกฎหมาย

3) **บริษัทจำกัด บริษัทจำกัด (มหาชน)**

- **บริษัทจำกัด : (บจก.)** หมายถึง สถานประกอบการที่จัดตั้งขึ้นโดยผู้ริเริ่มคณะหนึ่ง และได้จดทะเบียนถูกต้องตามกฎหมาย โดยมีผู้ริเริ่มดำเนินการอย่างน้อย 7 คนขึ้นไป

- **บริษัทจำกัด (มหาชน) : (บมจ.)** หมายถึง สถานประกอบการที่จัดตั้งขึ้นโดยการจดทะเบียนจัดตั้งบริษัท การควบบริษัท หรือการแปรสภาพบริษัท และวัตถุประสงค์ที่จะขายหุ้นต่อประชาชน โดยมีผู้ริเริ่มดำเนินการตั้งแต่ 15 คนขึ้นไป

4) **ส่วนราชการ รัฐวิสาหกิจ** หมายถึง สถานประกอบการที่รัฐบาลเป็นเจ้าของ หรือมีทุนอยู่ด้วยไม่น้อยกว่าร้อยละ 50 ของทุนทั้งหมด ในที่นี้ให้หมายรวมถึงสถานประกอบการที่ดำเนินการโดยรัฐบาลด้วย

5) **สหกรณ์** หมายถึง สถานประกอบการที่จัดตั้งขึ้นในรูปของสหกรณ์ โดยจดทะเบียนถูกต้องตามกฎหมายว่าด้วยสหกรณ์ โดยมีผู้ก่อตั้งไม่น้อยกว่า 10 คน

6) **อื่น ๆ** หมายถึง สถานประกอบการที่จัดตั้งในรูปแบบอื่น ๆ นอกจากที่กล่าวข้างต้น เช่น มูลนิธิ สโมสร สมาคม กลุ่มแม่บ้าน ชมรมต่างๆ ร้านค้าสาธิต เป็นต้น

1.4 รูปแบบการจัดตั้งทางเศรษฐกิจ

1) **สำนักงานแห่งเดียว** หมายถึง สถานประกอบการที่ไม่มีหน่วยงานย่อยหรือสาขาอื่นใด และไม่เป็นหน่วยงานย่อยหรือสาขาของสถานประกอบการอื่น

2) **สำนักงานใหญ่** หมายถึง สถานประกอบการที่เป็นเจ้าของ และควบคุมกิจการของสถานประกอบการอื่น ที่เป็นสำนักงานสาขาหรือหน่วยงานย่อย

3) **สำนักงานสาขา** หมายถึง สถานประกอบการที่เป็นสาขา หรือหน่วยงานย่อยของสถานประกอบการอื่นที่เป็นสำนักงานใหญ่

4) **อื่น ๆ** หมายถึง สถานประกอบการที่จัดตั้งในรูปแบบอื่น ๆ นอกจากที่กล่าวข้างต้น

1.5 คนทำงาน

หมายถึง คนที่ทำงานในสถานประกอบการทั้งที่ได้รับเงินเดือนและไม่ได้รับเงินเดือนที่สถานประกอบการมีอยู่ตามปกติ รวมทั้งผู้ที่ปกติทำงานอยู่ในสถานประกอบการแห่งนี้ แต่ในวันดังกล่าวไม่ได้มาทำงาน เนื่องจากเจ็บป่วย ลาหยุด พักผ่อน โดยได้รับค่าจ้าง/เงินเดือน **คนทำงานประกอบด้วย**

1) **คนทำงานทั้งสิ้น** ได้แก่ เจ้าของกิจการ หุ้นส่วน หรือสมาชิกในครอบครัวที่ทำงานให้กับสถานประกอบการ ผู้ที่มาฝึกงาน หรือผู้ปฏิบัติงานในสถานประกอบการซึ่งมีจำนวนชั่วโมงทำงานไม่ต่ำกว่าสัปดาห์ละ 20 ชั่วโมง โดยเจ้าของหรือผู้ประกอบการอาจให้เงิน อาหาร เครื่องนุ่งห่ม หรือช่วยเหลือเกื้อกูลอย่างอื่น ๆ แต่ไม่ต้องรับผิดชอบในเรื่องการจ่ายค่าแรงให้ตามกฎหมาย

2) **ลูกจ้าง** ได้แก่ ผู้ที่ปฏิบัติงานให้กับสถานประกอบการ โดยได้รับเงินเดือนหรือค่าจ้างเป็นประจำ ตั้งแต่ระดับบริหาร นักวิชาการ เสมียน พนักงานต่าง ๆ เช่น ผู้จัดการ ผู้อำนวยการ ผู้ปฏิบัติงานในห้องทดลอง พนักงานขาย และลูกจ้างที่ทำงานในกรรมวิธีการผลิต เป็นต้น ค่าจ้างที่ได้รับอาจเป็นรายปักษ์ รายสัปดาห์ รายวัน รายชั่วโมง หรือรายชิ้น ก็ได้ นอกจากนี้ยังรวมถึงผู้ที่สถานประกอบการส่งไปประจำที่สถานประกอบการอื่นด้วย เช่น พนักงานรักษาความปลอดภัย คนทำความสะอาด พนักงานขายตามห้างสรรพสินค้า เป็นต้น

3) **ลูกจ้างเช่า/แรงงานเช่า (Leased Employees)** หมายถึง ลูกจ้างที่ส่งตัวมาจากสำนักจัดหางาน หรือบริษัทที่ดำเนินธุรกิจด้านการจัดหางานเพื่อมาปฏิบัติงานขบวนการผลิตของสถานประกอบการ ลูกจ้างเช่าจะมีชื่อในบัญชีเงินเดือน และรับค่าจ้างเงินเดือนจากบริษัทจัดหางาน **ไม่ใช่**จากสถานประกอบการผู้ใช้ลูกจ้างนั้น ส่วนสถานประกอบการจะจ่ายเป็นค่าบริการให้บริษัทจัดหางาน ซึ่งลูกจ้างเช่าจะเป็นประโยชน์ สำหรับการวิเคราะห์ผลผลิตภาพแรงงาน

ไม่รวมคนทำงาน ดังต่อไปนี้

- (1) ผู้บริหารหรือผู้ถือหุ้นที่ได้รับเบี้ยประชุมเป็นครั้งคราว
- (2) คนทำงานของสถานประกอบการอื่นที่มาปฏิบัติงานประจำที่สถานประกอบการแห่งนี้
- (3) คนทำงานที่รับงานไปทำที่บ้านแล้วนำมาส่งโดยไม่ได้ลงทุนซื้อวัสดุ อุปกรณ์ (แต่ถ้ามีการใช้เครื่องมือส่วนตัวเล็กน้อยได้ เช่น มีด เข็ม ด้าย)
- (4) คนงานที่ทำงานเป็นระยะเวลาสั้น เช่น ลาไปรับราชการทหาร
- (5) คนที่สถานประกอบการจ้างมาทำงานเฉพาะอย่างเป็นประจำ เช่น กรรมกรที่จ้างมาขนของ พนักงานเดินตลาดหรือตัวแทนขายที่ไม่มีเงินเดือนประจำ

1.6 การขายสินค้าหรือบริการทางอินเทอร์เน็ต

สถานประกอบการที่มีการขายสินค้าหรือบริการให้ลูกค้าผ่านทางอินเทอร์เน็ต หมายถึง การให้ลูกค้าสั่งซื้อ สั่งจองสินค้าหรือบริการผ่านทางอินเทอร์เน็ต (ผ่านทางหน้าเว็บไซต์หรือทาง E-mail) ส่วนการชำระเงินหรือการจัดส่งของจะทำผ่านช่องทางใดก็ได้

2. วิธีการเก็บรวบรวมข้อมูล

การเก็บรวบรวมข้อมูลใช้วิธีส่งเจ้าหน้าที่ ซึ่งเป็นข้าราชการและลูกจ้างของสำนักงานสถิติแห่งชาติ ออกไปทำการสัมภาษณ์เจ้าของ ผู้ประกอบการหรือผู้ที่ได้รับมอบหมายให้ตอบข้อมูล โดยดำเนินการดังนี้

2.1 ขั้นตอนการเก็บรวบรวมข้อมูลพื้นฐาน ระหว่างเดือนมีนาคม – มิถุนายน 2554

2.2 ขั้นตอนการเก็บรวบรวมข้อมูลรายละเอียด ระหว่างเดือนเมษายน – กรกฎาคม 2555

3. การประมวลผลข้อมูล

การประมวลผลข้อมูลพื้นฐานทุกขั้นตอน และการจัดทำรายงานผลระดับจังหวัด ดำเนินการที่สำนักงานสถิติจังหวัด โดยสำนักงานสถิติแห่งชาติในส่วนกลางให้การสนับสนุนทางด้านวิชาการ เช่น การจัดทำโปรแกรมสำหรับการบันทึกข้อมูลและประมวลผลข้อมูล และการจัดทำต้นแบบตารางเสนอผลและรายงานผล เป็นต้น สำหรับข้อมูลพื้นฐานระดับภาคและทั่วประเทศรวมทั้งข้อมูลรายละเอียดเกี่ยวกับการดำเนินกิจการของสถานประกอบการทำการประมวลผลและจัดทำรายงานที่สำนักงานสถิติแห่งชาติในส่วนกลาง

4. การนำเสนอผลและจัดทำรายงาน

การจัดทำรายงานผลสำมะโนธุรกิจและอุตสาหกรรม พ.ศ. 2555 (ข้อมูลพื้นฐาน) มีดังนี้

4.1 รายงานผลเบื้องต้น จำนวน 7 ฉบับ ประกอบด้วย รายงานผลของกรุงเทพมหานคร ปริมณฑล ภาคกลาง ภาคเหนือ ภาคตะวันออกเฉียงเหนือ ภาคใต้ และทั่วราชอาณาจักร

4.2 รายงานฉบับสมบูรณ์ระดับจังหวัด จำนวน 77 ฉบับ (รวมกรุงเทพมหานคร)

4.3 รายงานฉบับสมบูรณ์ระดับภาคและทั่วราชอาณาจักร จำนวน 6 ฉบับ ประกอบด้วย รายงานผลของ ปริมณฑล ภาคกลาง ภาคเหนือ ภาคตะวันออกเฉียงเหนือ ภาคใต้ และทั่วราชอาณาจักร

คณะผู้จัดทำ CD - ROM

หน่วยงานเจ้าของเรื่อง

สำนักงานสถิติจังหวัดสุราษฎร์ธานี

โทร. 0 7727 2580

หน่วยงานผลิตและออกแบบ

กลุ่มบูรณาการข้อมูลสถิติ

สำนักสถิติพยากรณ์

โทร. 0 2141 7494



ตารางสถิติในรูปแบบ Format Excel

ตารางสถิติในรูปแบบ Format Excel

- ตาราง 1 จำนวนสถานประกอบการ จำแนกตามกิจกรรมทางเศรษฐกิจ อำเภอและตำบล
- ตาราง 2 จำนวนสถานประกอบการ จำแนกตามรูปแบบการจัดตั้งตามกฎหมาย อำเภอและตำบล
- ตาราง 3 จำนวนสถานประกอบการ จำแนกตามรูปแบบการจัดตั้งทางเศรษฐกิจ อำเภอและตำบล
- ตาราง 4 จำนวนสถานประกอบการ จำแนกตามสัดส่วนของการร่วมลงทุนหรือถือหุ้นของต่างประเทศ อำเภอและตำบล
- ตาราง 5 จำนวนสถานประกอบการ จำแนกตามขนาดของสถานประกอบการ (จำนวนคนทำงาน) อำเภอและตำบล
- ตาราง 6 จำนวนคนทำงานในสถานประกอบการ จำแนกตามขนาดของสถานประกอบการ (จำนวนคนทำงาน) อำเภอและตำบล
- ตาราง 7 จำนวนสถานประกอบการ จำแนกตามขนาดของสถานประกอบการ (จำนวนลูกจ้าง) อำเภอและตำบล
- ตาราง 8 จำนวนลูกจ้างในสถานประกอบการ จำแนกตามขนาดของสถานประกอบการ (จำนวนคนทำงาน) อำเภอและตำบล
- ตาราง 9 จำนวนสถานประกอบการ จำแนกตามการขายสินค้าหรือบริการทางอินเทอร์เน็ต อำเภอและตำบล
- ตาราง 10 จำนวนสถานประกอบการ จำแนกตามรูปแบบการจัดตั้งตามกฎหมาย และกิจกรรมทางเศรษฐกิจ
- ตาราง 11 จำนวนสถานประกอบการ จำแนกตามรูปแบบการจัดตั้งทางเศรษฐกิจ และกิจกรรมทางเศรษฐกิจ
- ตาราง 12 จำนวนสถานประกอบการ จำแนกตามสัดส่วนของการร่วมลงทุนหรือถือหุ้นของต่างประเทศ และกิจกรรมทางเศรษฐกิจ
- ตาราง 13 จำนวนสถานประกอบการ จำแนกตามขนาดของสถานประกอบการ (จำนวนคนทำงาน) และกิจกรรมทางเศรษฐกิจ
- ตาราง 14 จำนวนคนทำงานในสถานประกอบการ จำแนกตามขนาดของสถานประกอบการ (จำนวนคนทำงาน) และกิจกรรมทางเศรษฐกิจ
- ตาราง 15 จำนวนสถานประกอบการ จำแนกตามขนาดของสถานประกอบการ (จำนวนลูกจ้าง) และกิจกรรมทางเศรษฐกิจ
- ตาราง 16 จำนวนลูกจ้างในสถานประกอบการ จำแนกตามขนาดของสถานประกอบการ (จำนวนคนทำงาน) และกิจกรรมทางเศรษฐกิจ
- ตาราง 17 จำนวนสถานประกอบการ จำแนกตามการขายสินค้าหรือบริการทางอินเทอร์เน็ต และกิจกรรมทางเศรษฐกิจ