



สำมะโนธุรกิจและอุตสาหกรรม พ.ศ. 2555
ข้อมูลพื้นฐาน
จังหวัดสุพรรณบุรี

THE 2012 BUSINESS AND INDUSTRIAL CENSUS
BASIC INFORMATION
SUPHAN BURI PROVINCE



สำนักงานสถิติแห่งชาติ
กระทรวงเทคโนโลยีสารสนเทศและการสื่อสาร
NATIONAL STATISTICAL OFFICE

MINISTRY OF INFORMATION AND COMMUNICATION TECHNOLOGY



คำนำ

บทสรุปสำหรับผู้บริหาร

สารบัญตาราง

บทที่ 1 บทนำ

- * ความเป็นมา
- * ขอบข่ายและคุ้มครอง
- * รายการข้อมูลที่เก็บรวบรวม
- * วัตถุประสงค์
- * คาบเวลาอ้างอิง
- * ประโยชน์ของข้อมูล

บทที่ 2 ข้อมูลพื้นฐานที่สำคัญของสถานประกอบการ

- * จำนวนสถานประกอบการ
- * กิจกรรมทางเศรษฐกิจ
- * ขนาดของสถานประกอบการ
- * รูปแบบการจัดตั้งตามกฎหมาย
- * รูปแบบการจัดตั้งทางเศรษฐกิจ
- * การมีต่างประเทศร่วมลงทุนหรือถือหุ้น
- * ดบทำงานและลูกจ้าง
- * ลูกจ้าง
- * การขายสินค้าหรือบริการทางอินเทอร์เน็ต

สารบัญตารางสถิติ

ภาคผนวก

คณะผู้จัดทำ CD-ROM

หน่วยงานที่เผยแพร่

ตารางสถิติในรูปแบบ Format Excel

หน่วยงานเจ้าของเรื่อง

สำนักงานสถิติจังหวัดสุพรรณบุรี
โทรศัพท์ 0 3553 5421
โทรสาร 0 3553 5422
ไปรษณีย์อิเล็กทรอนิกส์ : Suphan@nso.go.th

Division-in-Charge

Suphan Buri Provincial Statistical Office
Tel. : +66 3553 5421
Fax : +66 3553 5422
E-mail : Suphan@nso.go.th

หน่วยงานที่เผยแพร่

สำนักสถิติพยากรณ์
สำนักงานสถิติแห่งชาติ
ศูนย์ราชการเฉลิมพระเกียรติ 80 พรรษาฯ
อาคารรัฐประศาสนภักดี ชั้น 2
ถนนแจ้งวัฒนะ เขตหลักสี่
กทม. 10210
โทรศัพท์ 0 2141 7498
โทรสาร 0 2143 8132
ไปรษณีย์อิเล็กทรอนิกส์ : binfopub@nso.go.th E-mail : binfopub@nso.go.th

Distributed by

Statistical Forecasting Bureau,
National Statistical Office
The Government Complex,
Building Rathaprasar sanapakdhi, 2nd Floor
Chaeng Watthana Rd., Laksi
Bangkok 10210
Tel. : +66 2141 7498
Fax : +66 2143 8132

ปีที่จัดพิมพ์

2554

Published

2011

คำนำ

เนื่องจากสถานการณ์ทางเศรษฐกิจในปัจจุบัน มีผลทำให้โครงสร้างการดำเนินธุรกิจทางการค้า ธุรกิจทางการบริการ และอุตสาหกรรมการผลิตเปลี่ยนแปลงไปอย่างมาก โดยเฉพาะการผลิตนับเป็นกิจกรรมทางเศรษฐกิจสาขาหนึ่งที่มีบทบาทอย่างมากต่อระบบเศรษฐกิจของประเทศไทย โดยในแต่ละปีมีมูลค่าผลผลิตประมาณ 2 ใน 5 ของผลิตภัณฑ์มวลรวมภายในประเทศ (Gross Domestic Product) และก่อให้เกิดการจ้างงานถึงประมาณ 5.8 ล้านคน ซึ่งจะเห็นได้ว่าโครงสร้างของระบบเศรษฐกิจของประเทศขึ้นอยู่กับอุตสาหกรรมผลิตค่อนข้างมาก ประกอบกับปัจจุบันมีการประกอบธุรกิจทั้งทางด้าน การค้า การบริการ และอุตสาหกรรมผลิตใหม่ๆ เกิดขึ้น รวมทั้งการประกอบอุตสาหกรรมขนาดเล็ก และอุตสาหกรรมในครัวเรือน ก็มีบทบาทสำคัญต่อการเจริญเติบโตทางเศรษฐกิจโดยรวมของประเทศเพิ่มขึ้น ดังนั้นข้อมูลสถิติและสารสนเทศ โครงสร้างพื้นฐานเกี่ยวกับการประกอบธุรกิจดังกล่าวจึงมีความสำคัญ และจำเป็นสำหรับภาครัฐและเอกชน สำหรับกำหนดนโยบายและวางแผนพัฒนา ด้านเศรษฐกิจและอุตสาหกรรม ทั้งในระดับประเทศ ระดับจังหวัด เพื่อเพิ่มศักยภาพการแข่งขันในเวทีการค้า โลก

สำนักงานสถิติแห่งชาติ เป็นหน่วยงานที่รับผิดชอบในการจัดเก็บรวบรวมข้อมูลทั้งด้านเศรษฐกิจ และสังคมของประเทศ จึงกำหนดให้มีการจัดทำสำมะโนธุรกิจและอุตสาหกรรมขึ้น เพื่อให้ประเทศมี ข้อมูลสถิติพื้นฐานที่สำคัญ ซึ่งทุกภาคส่วนสามารถใช้ประโยชน์ในการวางแผนพัฒนาประเทศร่วมกัน ในการจัดทำสำมะโนธุรกิจและอุตสาหกรรมครั้งนี้ ได้ดำเนินการเก็บรวบรวมข้อมูลเป็น 2 ขั้นตอนคือ ขั้น การเก็บรวบรวมข้อมูลพื้นฐานของสถานประกอบการทุกประเภท (ดำเนินการในปี 2554) และขั้นการเก็บ รวบรวมข้อมูลรายละเอียดของสถานประกอบการ เฉพาะสถานประกอบการที่ประกอบธุรกิจทางการค้า ธุรกิจทางการบริการ และอุตสาหกรรมการผลิต (ดำเนินการในปี 2555)

รายงานฉบับนี้ เป็นรายงานผลข้อมูลพื้นฐานที่สำคัญของสถานประกอบการเกี่ยวกับขนาด รูปแบบการจัดตั้งตามกฎหมาย รูปแบบการจัดตั้งทางเศรษฐกิจ การร่วมลงทุนหรือถือหุ้นจากต่างประเทศ จำนวนคนทำงาน และลูกจ้างของสถานประกอบการ ที่ประกอบกิจกรรมเกี่ยวกับธุรกิจทางการค้า ธุรกิจทางการบริการ การผลิต การก่อสร้าง การขนส่งทางบกและสถานที่เก็บสินค้า กิจกรรมด้านข้อมูลข่าวสาร และการสื่อสาร และโรงพยาบาลเอกชน ที่ตั้งอยู่ใน **จังหวัดสุพรรณบุรี**

สำนักงานสถิติแห่งชาติ ใคร่ขอขอบคุณผู้ประกอบการและผู้เกี่ยวข้องทุกฝ่ายที่ได้ให้ความร่วมมือ ในการให้ข้อมูล ซึ่งเป็นผลให้ทุกภาคส่วนไม่ว่าภาครัฐ เอกชน นักวิชาการ/นักวิจัย และประชาชน ได้มี ข้อมูลสำหรับใช้ในการวางแผนพัฒนาประเทศและพัฒนาธุรกิจและอุตสาหกรรมที่เกี่ยวข้องต่อไป

บทสรุปสำหรับผู้บริหาร

ในปัจจุบันโครงสร้างการดำเนินธุรกิจทางการค้า ธุรกิจทางการบริการ และอุตสาหกรรมการผลิตเปลี่ยนแปลงอย่างรวดเร็ว มีธุรกิจทั้งทางด้านการค้า การบริการ และอุตสาหกรรมผลิตใหม่ๆ เกิดขึ้น รวมทั้งการประกอบอุตสาหกรรมขนาดเล็ก และอุตสาหกรรมในครัวเรือน ก็มีบทบาทสำคัญต่อการเจริญเติบโตทางเศรษฐกิจโดยรวมของประเทศเพิ่มขึ้น ดังนั้นข้อมูลสถิติและสารสนเทศโครงสร้างพื้นฐานเกี่ยวกับการประกอบธุรกิจดังกล่าว จึงมีความสำคัญและจำเป็นสำหรับภาครัฐและเอกชนใช้ในการกำหนดนโยบายและวางแผนพัฒนาด้านเศรษฐกิจและอุตสาหกรรมทั้งในระดับประเทศ และระดับจังหวัด เพื่อเพิ่มศักยภาพการแข่งขันในเวทีการค้าโลก สำนักงานสถิติแห่งชาติและหน่วยงานหลักด้านเศรษฐกิจของประเทศ ได้แก่ สำนักงานเศรษฐกิจอุตสาหกรรม สำนักงานคณะกรรมการพัฒนาการเศรษฐกิจและสังคมแห่งชาติ ธนาคารแห่งประเทศไทย และกระทรวงพาณิชย์ เห็นควรให้มีการจัดทำสำมะโน เพื่อให้ประเทศมีข้อมูลสถิติพื้นฐานที่สำคัญ ซึ่งทุกภาคส่วนสามารถใช้ประโยชน์ในการวางแผนพัฒนาประเทศร่วมกัน

สำนักงานสถิติแห่งชาติ ได้จัดทำสำมะโนธุรกิจทางการค้าและธุรกิจทางการบริการ มาแล้ว 3 ครั้ง ในปี 2509 2531 และ 2545 และจัดทำสำมะโนอุตสาหกรรม มาแล้ว 3 ครั้งเช่นกัน ในปี 2507 2540 และ 2550 ในปี 2555 ครอบคลุม 10 ปี การทำสำมะโนธุรกิจทางการค้าและธุรกิจทางการบริการ และครอบคลุม 5 ปี การทำสำมะโนอุตสาหกรรม สำนักงานสถิติแห่งชาติจึงได้บูรณาการการจัดทำสำมะโนดังกล่าวไปพร้อมกันภายใต้ชื่อ “โครงการสำมะโนธุรกิจและอุตสาหกรรม พ.ศ. 2555”

ในการจัดทำสำมะโนธุรกิจและอุตสาหกรรมครั้งนี้ ได้ดำเนินการเก็บรวบรวมข้อมูลเป็น 2 ขั้นตอน คือ ขั้นการเก็บรวบรวมข้อมูลพื้นฐานของสถานประกอบการทุกประเภท และขั้นการเก็บรวบรวมข้อมูลรายละเอียดของสถานประกอบการเฉพาะสถานประกอบการที่ประกอบธุรกิจทางการค้า ธุรกิจทางการบริการ และอุตสาหกรรมการผลิต

สำหรับข้อมูลที่น่าเสนอในรายงานฉบับนี้เป็นผลการเก็บรวบรวมข้อมูลพื้นฐานของสถานประกอบการ ซึ่งดำเนินการเก็บรวบรวมข้อมูลระหว่างเดือนมีนาคม - มิถุนายน พ.ศ. 2554 ข้อมูลที่น่าเสนอเป็นข้อมูลพื้นฐานของสถานประกอบการที่มีคนทำงานตั้งแต่ 1 คนขึ้นไป ที่ประกอบกิจกรรมทางเศรษฐกิจ ตามการจัดประเภทมาตรฐานอุตสาหกรรมประเทศไทย ปี 2552 (Thailand Standard Classification : TSIC-2009) ได้แก่ ธุรกิจทางการค้า ธุรกิจทางการบริการ การผลิต การก่อสร้าง การขนส่งทางบกและสถานที่เก็บสินค้า กิจกรรมด้านข้อมูลข่าวสารและการสื่อสาร และกิจกรรมด้านโรงพยาบาลเอกชน ที่ตั้งอยู่ใน จังหวัดสุพรรณบุรี สรุปได้ดังนี้

1. จำนวนสถานประกอบการทั้งสิ้น 19,946 แห่ง พบว่า กิจกรรมทางเศรษฐกิจที่สำคัญในจังหวัดสุพรรณบุรี โดยส่วนใหญ่ ประกอบกิจการการขายปลีก คิดเป็นร้อยละ 45.3 รองลงมาเป็นสถานประกอบการที่ประกอบกิจการ ด้านที่พักแรมบริการอาหารและเครื่องดื่ม ร้อยละ 13.3 การขายส่งและการขายปลีก การซ่อมยานยนต์และจักรยายนต์ ร้อยละ 11.1 ส่วนด้านการผลิต คิดเป็นร้อยละ 11.0 และกิจกรรมบริการอื่นๆ ร้อยละ 8.4 สำหรับสถานประกอบการที่เหลือเป็นกิจกรรมทางเศรษฐกิจในหมวดอื่นๆ นอกจากที่กล่าวข้างต้นมีสัดส่วนค่อนข้างต่ำแต่ละหมวดมีสัดส่วนต่ำกว่าร้อยละ 2.5

**แผนภูมิ ก ร้อยละของสถานประกอบการ จำแนกตาม
กิจกรรมทางเศรษฐกิจ**

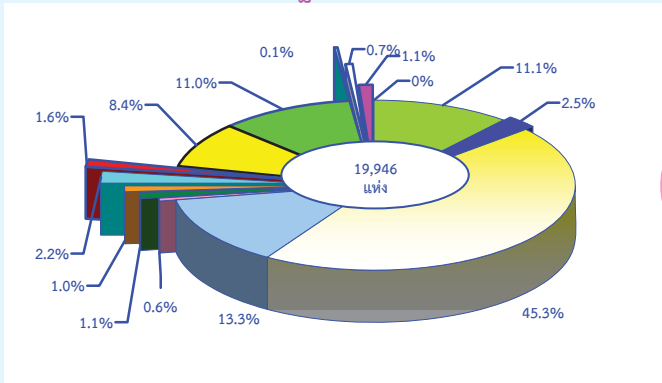

- การขายส่งและการขายปลีก การซ่อมยานยนต์ และจักรยานยนต์
- การขายส่ง
- การขายปลีก
- ที่พักแรม บริการอาหารและเครื่องดื่ม
- ข้อมูลข่าวสาร คอมพิวเตอร์ และการสื่อสาร
- กิจกรรมอสังหาริมทรัพย์
- กิจกรรมทางวิชาชีพ วิทยาศาสตร์และเทคโนโลยี
- การให้เช่า บริการท่องเที่ยว และการบริการสนับสนุนอื่นๆ
- ศิลปะ ความบันเทิง และนันทนาการ
- กิจกรรมบริการอื่นๆ
- การผลิต
- การจัดการและการบำบัดน้ำเสีย ของเสียและสิ่งปฏิกูล
- การก่อสร้าง
- การขนส่งทางบก สถานที่เก็บสินค้า
- กิจกรรมด้านโรงพยาบาลเอกชน

2. ขนาดของสถานประกอบการที่มีคนทำงานตั้งแต่ 1 คนขึ้นไป ที่ตั้งอยู่ในจังหวัดสุพรรณบุรี จากจำนวนทั้งสิ้น 19,946 แห่ง ในจำนวนนี้โดยส่วนใหญ่เป็นสถานประกอบการขนาดเล็ก (คนทำงาน 1-15 คน) คิดเป็นร้อยละ 98.0 รองลงมาเป็นสถานประกอบการที่มีคนทำงาน 16-25 ร้อยละ 1.0 สำหรับสถานประกอบการที่มีคนทำงาน 31-50 คน 51-200 คน 26-30 คน และสถานประกอบการขนาดใหญ่ คนทำงานมากกว่า 200 คน มีสัดส่วนเพียงร้อยละ 0.4 0.3 0.2 และ 0.1 ตามลำดับ ของจำนวนสถานประกอบการทั้งสิ้น

**แผนภูมิ ข จำนวนสถานประกอบการ จำแนกตาม
ขนาดของสถานประกอบการ (จำนวนคนทำงาน)**

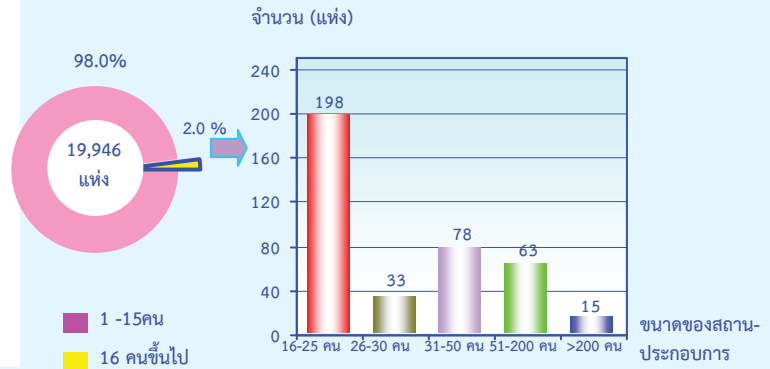

3. รูปแบบการจัดตั้งตามกฎหมาย ส่วนใหญ่มี

รูปแบบเป็นส่วนบุคคล ร้อยละ 96.9 รองลงมาเป็นสถานประกอบการที่มีรูปแบบการจัดตั้งเป็นห้างหุ้นส่วนจำกัด ห้างหุ้นส่วนสามัญนิติบุคคล บริษัทจำกัด บริษัทจำกัดมหาชน ร้อยละ 2.8 ที่เหลือเป็นสถานประกอบการที่มีรูปแบบในลักษณะอื่น ซึ่งได้แก่ส่วนราชการ รัฐวิสาหกิจ สหกรณ์และอื่นๆ(กลุ่มแม่บ้าน ร้านค้าสาธิต) มีประมาณร้อยละ 0.3

**แผนภูมิ ค ร้อยละของสถานประกอบการ จำแนกตาม
รูปแบบการจัดตั้งตามกฎหมาย**

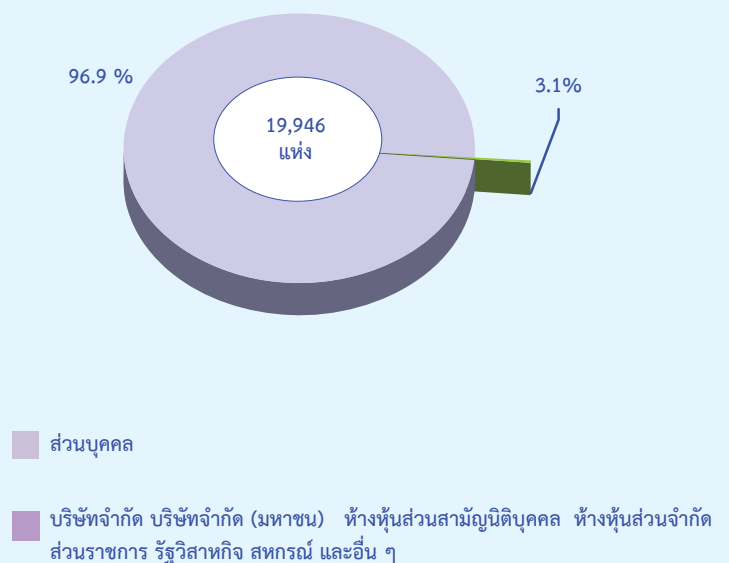

4. รูปแบบการจัดตั้งทางเศรษฐกิจ พบว่า ส่วนใหญ่ เป็นลักษณะสำนักงานแห่งเดียว คิดเป็น ร้อยละ 99.1 ในขณะที่รูปแบบสำนักงานสาขาและ สำนักงานใหญ่มีสัดส่วนเพียงเล็กน้อยประมาณ ร้อยละ 0.7 และ 0.2 ตามลำดับ

แผนภูมิ ง ร้อยละของสถานประกอบการ จำแนกตาม รูปแบบการจัดตั้งทางเศรษฐกิจ

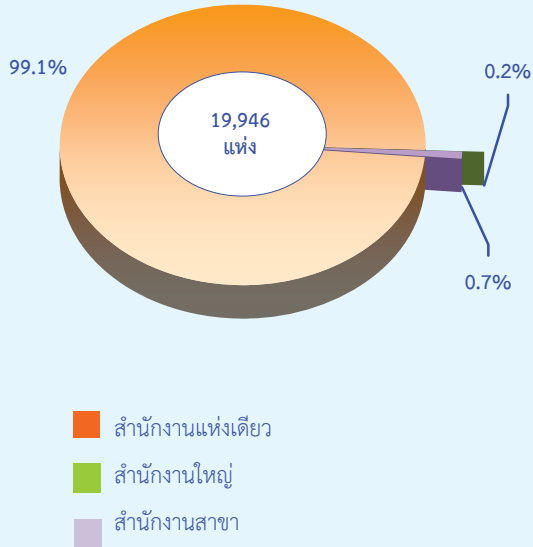

5. การมีต่างประเทศร่วมลงทุนหรือถือหุ้น โดย ส่วนใหญ่ในจังหวัดสุพรรณบุรี ไม่มีต่างประเทศร่วม ลงทุนหรือถือหุ้น คิดเป็นร้อยละ 97.8 และที่มี ต่างประเทศร่วมลงทุนมีเพียงร้อยละ 2.2 ของจำนวน สถานประกอบการทั้งสิ้น ที่มีการจัดตั้งตามกฎหมาย ในรูปของบริษัท

แผนภูมิ จ ร้อยละของสถานประกอบการ จำแนกตาม การมีต่างประเทศร่วมลงทุนหรือถือหุ้น

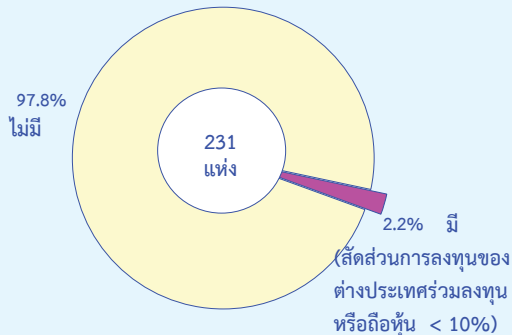

6. จำนวนคนทำงาน และลูกจ้าง เมื่อพิจารณา คนทำงานตามกิจกรรมทางเศรษฐกิจ ซึ่งโดยส่วนใหญ่ เป็นคนทำงานที่ปฏิบัติงานอยู่ในสถานประกอบการ ที่ ประกอบกิจการ การขายปลีกและการผลิต ซึ่งมี คนทำงานคิดเป็นร้อยละ 29.7 และ 29.4 ตามลำดับ รองลงมาปฏิบัติงานในสถานประกอบการ ที่ประกอบ กิจการด้านที่พักแรม บริการอาหารและเครื่องดื่ม คิดเป็นร้อยละ 11.8 และการขายส่งและการขายปลีก การซ่อมยานยนต์ และจักรยานยนต์ มีร้อยละ 8.7 ส่วนคนทำงานที่เลือกระจ่ายอยู่ในสถานประกอบการ กิจกรรมทางเศรษฐกิจประเภทอื่นๆ ซึ่งมีจำนวนไม่ มากนัก

สำหรับลูกจ้าง พบว่า โดยส่วนใหญ่เป็นลูกจ้าง ในสถานประกอบการ ที่ประกอบกิจการการผลิต ซึ่งมี ลูกจ้างถึงร้อยละ 45.0 รองลงมา ได้แก่ สถาน ประกอบการ การขายปลีก มีลูกจ้างร้อยละ 14.3 สำหรับสถานประกอบการประเภทด้านที่พักแรม บริการอาหารและเครื่องดื่ม ร้อยละ 9.9 เป็นต้น

แผนภูมิ ฉ จำนวนคนทำงานและลูกจ้างของสถานประกอบการ จำแนกตามกิจกรรมทางเศรษฐกิจ

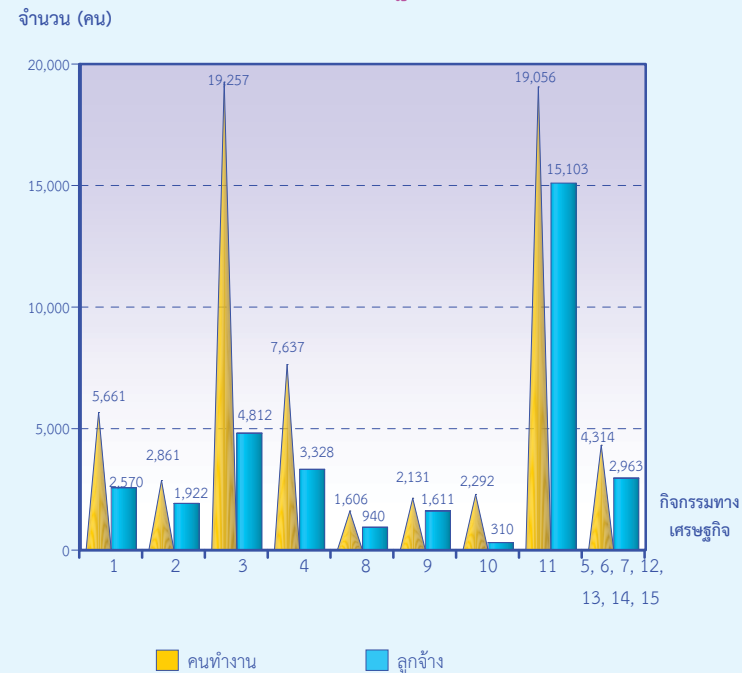

- 1 การขายส่งและการขายปลีก การซ่อมยานยนต์ และจักรยานยนต์
- 2 การขายส่ง
- 3 การขายปลีก
- 4 ที่พักแรม บริการอาหารและเครื่องดื่ม
- 5 ข้อมูลข่าวสาร คอมพิวเตอร์ และการสื่อสาร
- 6 กิจกรรมอสังหาริมทรัพย์
- 7 กิจกรรมทางวิชาชีพ วิทยาศาสตร์และเทคโนโลยี
- 8 การให้เช่า บริการท่องเที่ยว และการบริการสนับสนุนอื่นๆ
- 9 ศิลปะ ความบันเทิง และนันทนาการ
- 10 กิจกรรมบริการอื่นๆ
- 11 การผลิต
- 12 การจัดการและการบำบัดน้ำเสีย ของเสียและสิ่งปฏิกูล
- 13 การก่อสร้าง
- 14 การขนส่งทางบก สถานที่เก็บสินค้า
- 15 กิจกรรมด้านโรงพยาบาลเอกชน

คนทำงาน หมายถึง เจ้าของกิจการหรือหุ้นส่วนที่ทำงานโดยไม่ได้รับค่าจ้าง เงินเดือน และลูกจ้าง

เมื่อพิจารณาตามขนาดของสถานประกอบการ พบว่า คนทำงานในสถานประกอบการด้านธุรกิจทางการค้าและอุตสาหกรรมที่ตั้งในจังหวัดสุพรรณบุรี มีจำนวนคนทำงานทั้งสิ้น 64,815 คน ส่วนใหญ่เป็นคนทำงานที่ปฏิบัติงานอยู่ในสถานประกอบการขนาดเล็ก (คนทำงาน 1-15 คน) คิดเป็นร้อยละ 69.5 รองลงมาได้แก่ สถานประกอบการขนาดคนทำงาน 51-200 คน ร้อยละ 9.6 และสถานประกอบการขนาดใหญ่ (คนทำงานมากกว่า 200 คน) มีร้อยละ 8.8 ส่วนสถานประกอบการที่มีคนทำงาน 16-25 คน 31-50 คน และ 26-30 คน มีสัดส่วนไม่มากนักประมาณร้อยละ 6.0 4.7 และ 1.4 ตามลำดับ

ด้านการจ้างงาน พบว่า โดยส่วนใหญ่สถานประกอบการขนาดเล็ก (คนทำงาน 1-15 คน) มีการจ้างลูกจ้าง คิดเป็นร้อยละ 44.2 รองลงมาได้แก่ สถานประกอบการที่มีคนทำงาน 51-200 คน ซึ่งมีลูกจ้างร้อยละ 18.2 ส่วนสถานประกอบการขนาดใหญ่ (คนทำงานมากกว่า 200 คน) ร้อยละ 16.9 สำหรับสถานประกอบการที่มีคนทำงาน 16-25 คน 31-50 คน และ 26-30 คน มีสัดส่วนลูกจ้างประมาณร้อยละ 10.1 8.1 และ 2.5 ตามลำดับ

แผนภูมิ ข จำนวนคนทำงานและลูกจ้าง ของสถานประกอบการ จำแนกตามขนาดของสถานประกอบการ (จำนวนคนทำงาน)

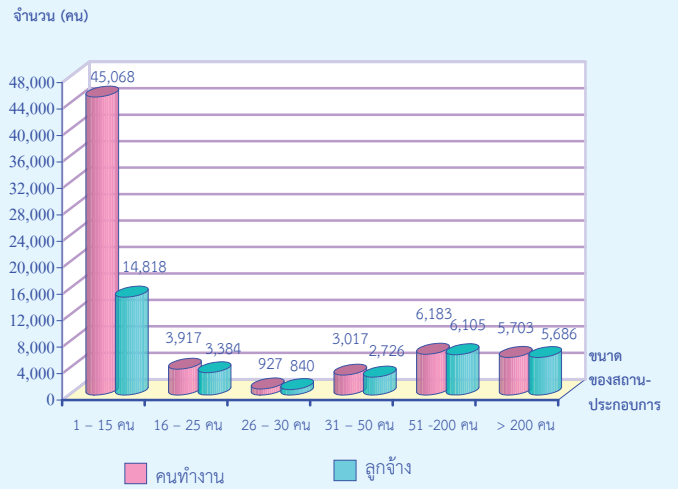

คนทำงาน หมายถึง เจ้าของกิจการหรือหุ้นส่วนที่ทำงานโดยไม่ได้รับค่าจ้าง เงินเดือน และลูกจ้าง

7. จำนวนลูกจ้างเช่า/แรงงานเช่า ที่ปฏิบัติงาน

ในสถานประกอบการอุตสาหกรรมการผลิตที่ตั้งอยู่ในจังหวัดสุพรรณบุรีมีจำนวนทั้งสิ้นประมาณ 15,103 คน ในจำนวนนี้ปฏิบัติงานอยู่ในสถานประกอบการที่ประกอบกิจการ การผลิตผลิตภัณฑ์อาหารมากที่สุด ร้อยละ 41.5 รองลงมา คือ สถานประกอบการที่ประกอบกิจการผลิตผลิตภัณฑ์อื่นๆ ที่ทำจากแร่โลหะ และสถานประกอบการที่ประกอบกิจการ การผลิตเสื้อผ้าและเครื่องแต่งกาย คิดเป็นร้อยละ 10.3 และ 10.2 ตามลำดับ

แผนภูมิ ข จำนวนสถานประกอบการอุตสาหกรรมการผลิต

ที่มีลูกจ้างเช่า จำแนกตามหมวดย่อยอุตสาหกรรม

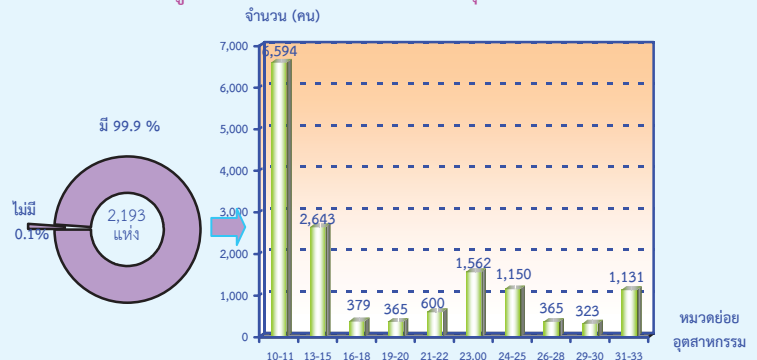

- 10 การผลิตผลิตภัณฑ์อาหาร
- 11 การผลิตเครื่องดื่ม
- 12 การผลิตผลิตภัณฑ์ยาสูบ
- 13 การผลิตสิ่งทอ
- 14 การผลิตเสื้อผ้าเครื่องแต่งกาย
- 15 การผลิตเครื่องหนังและผลิตภัณฑ์ที่เกี่ยวข้อง
- 16 การผลิตไม้และผลิตภัณฑ์จากไม้และไม้ก๊อก ฯลฯ
- 17 การผลิตกระดาษและผลิตภัณฑ์กระดาษ
- 18 การพิมพ์และการพิมพ์ซ้ำสื่อสิ่งพิมพ์ที่ข้อมูล
- 19 การผลิตถ่านโค้กและผลิตภัณฑ์ที่ได้จากการถลุงปิโตรเลียม
- 20 การผลิตเคมีภัณฑ์และผลิตภัณฑ์เคมี
- 21 การผลิตเภสัชภัณฑ์ เคมีภัณฑ์ที่ใช้รักษาโรค ฯลฯ
- 22 การผลิตผลิตภัณฑ์ยางและพลาสติก
- 23 การผลิตผลิตภัณฑ์อื่นๆ ที่ทำจากแร่โลหะ
- 24 การผลิตโลหะขั้นมูลฐาน
- 25 การผลิตผลิตภัณฑ์โลหะประดิษฐ์ (ยกเว้นเครื่องจักรและอุปกรณ์)
- 26 การผลิตผลิตภัณฑ์คอมพิวเตอร์ อิเล็กทรอนิกส์ ฯลฯ
- 27 การผลิตอุปกรณ์ไฟฟ้า
- 28 การผลิตเครื่องจักรและเครื่องมือ ซึ่งมีได้จัดประเภทไว้ในที่อื่น
- 29 การผลิตยานยนต์ รถพ่วง และรถกึ่งพ่วง
- 30 การผลิตอุปกรณ์ขนส่งอื่นๆ
- 31 การผลิตเฟอร์นิเจอร์
- 32 การผลิตผลิตภัณฑ์อื่นๆ
- 33 การซ่อมและการติดตั้งเครื่องจักรและอุปกรณ์

8. การขายสินค้าหรือบริการทางอินเทอร์เน็ต

พบว่า จากสถานประกอบการทั้งสิ้น 19,946 แห่ง มีสถานประกอบการที่มีการขายสินค้าหรือบริการทางอินเทอร์เน็ต จำนวน 17 แห่ง หรือร้อยละ 0.1 ซึ่งเป็นสถานประกอบการที่ประกอบกิจการประเภท การขายส่งและขายปลีก การซ่อมรถยนต์และจักรยานยนต์ การขายปลีก การผลิต การขายส่ง ที่พักรวม บริการอาหารและเครื่องดื่ม และกิจกรรมบริการอื่นๆ

แผนภูมิ ฅ จำนวนสถานประกอบการที่มีการขายสินค้าทางอินเทอร์เน็ต จำแนกตามกิจกรรมทางเศรษฐกิจ

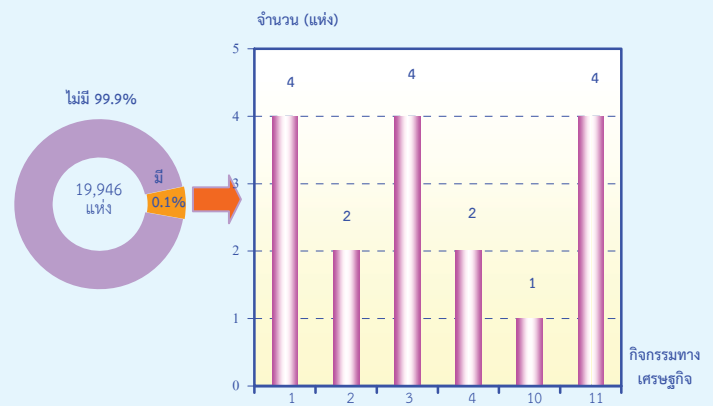

- 1 การขายส่งและการขายปลีก การซ่อมยานยนต์ และจักรยานยนต์
- 2 การขายส่ง
- 3 การขายปลีก
- 4 ที่พักรวม บริการอาหารและเครื่องดื่ม
- 5 ข้อมูลข่าวสาร คอมพิวเตอร์ และการสื่อสาร
- 6 กิจกรรมอสังหาริมทรัพย์
- 7 กิจกรรมทางวิชาชีพ วิทยาศาสตร์และเทคโนโลยี
- 8 การให้เช่า บริการท่องเที่ยว และการบริการสนับสนุนอื่นๆ
- 9 ศิลปะ ความบันเทิง และนันทนาการ
- 10 กิจกรรมบริการอื่นๆ
- 11 การผลิต
- 12 การจัดการและการบำบัดน้ำเสีย ของเสียและสิ่งปฏิกูล
- 13 การก่อสร้าง
- 14 การขนส่งทางบก สถานที่เก็บสินค้า
- 15 กิจกรรมด้านโรงพยาบาลเอกชน

สารบัญตาราง

- ตาราง ก จำนวนและร้อยละของสถานประกอบการ จำแนกตามอำเภอ
- ตาราง ข จำนวนและร้อยละของสถานประกอบการ จำแนกตามกิจกรรมทางเศรษฐกิจ
- ตาราง ค จำนวนและร้อยละของสถานประกอบการ จำแนกตามกิจกรรมทางเศรษฐกิจ และขนาดของสถานประกอบการ (จำนวนคนทำงาน)
- ตาราง ง จำนวนและร้อยละของสถานประกอบการ จำแนกตามลักษณะของสถานประกอบการ
- ตาราง จ จำนวนและร้อยละของคนทำงานและลูกจ้าง จำแนกตามขนาดของสถานประกอบการ และกิจกรรมทางเศรษฐกิจ
- ตาราง ฉ จำนวนและร้อยละของลูกจ้างเช่า/แรงงานเช่าของสถานประกอบการ อุตสาหกรรมการผลิต จำแนกตามขนาดของสถานประกอบการ (จำนวนคนทำงาน) และหมวดย่อยอุตสาหกรรม
- ตาราง ช จำนวนและร้อยละของสถานประกอบการ ที่มีการขายสินค้าหรือบริการทางอินเทอร์เน็ต จำแนกตามกิจกรรมทางเศรษฐกิจ

บทที่ 1

บทนำ

1.1 ความเป็นมา

สำนักงานสถิติแห่งชาติได้จัดทำสำมะโนธุรกิจทางการค้าและธุรกิจทางการบริการ และสำมะโนอุตสาหกรรมทุก 10 ปี ตามข้อเสนอแนะขององค์การสหประชาชาติ เพื่อให้ประเทศมีข้อมูลพื้นฐานที่สำคัญทางด้านธุรกิจทางการค้า ธุรกิจทางการบริการ และอุตสาหกรรม การผลิตมาอย่างต่อเนื่อง โดยสำมะโนธุรกิจทางการค้าและธุรกิจทางการบริการได้จัดทำมาแล้ว 3 ครั้ง ในปี 2509 2531 และ 2545 และจัดทำสำมะโนอุตสาหกรรมมาแล้ว 3 ครั้ง เช่นกัน ในปี 2507 2540 และ 2550

สืบเนื่องมาจากปัจจุบันโครงสร้างการผลิตของประเทศมีการเปลี่ยนแปลงรวดเร็ว ทำให้หน่วยงานหลักด้านเศรษฐกิจของประเทศได้แก่สำนักงานเศรษฐกิจอุตสาหกรรม สำนักงานคณะกรรมการพัฒนาการเศรษฐกิจและสังคมแห่งชาติ ธนาคารแห่งประเทศไทยและกระทรวงพาณิชย์ ซึ่งเป็นผู้ใช้ข้อมูลหลัก มีความจำเป็นต้องใช้ข้อมูลจากการสำมะโน เพื่อใช้ในการวิเคราะห์และติดตามสถานการณ์การเปลี่ยนแปลงและคาดการณ์แนวโน้มในอนาคตของการดำเนินธุรกิจและอุตสาหกรรมของประเทศและภูมิภาค โดยได้ส่งข้อเสนอขอให้สำนักงานสถิติแห่งชาติจัดทำข้อมูลสำมะโนอุตสาหกรรมจากทุกระยะ 10 ปี เป็นทุกระยะ 5 ปี ประกอบกับปัจจุบันประเทศต่างๆ ส่วนใหญ่ได้มีการจัดทำสำมะโนด้านเศรษฐกิจทุก 5 ปี สำนักงานสถิติแห่งชาติจึงได้วางแผนปรับการจัดทำสำมะโนอุตสาหกรรมเป็นประจำทุก 5 ปี โดยจะเริ่มดำเนินการในปี 2555

สำหรับในปี 2555 ครอบคลุม 10 ปี การทำสำมะโนธุรกิจทางการค้าและธุรกิจทางการบริการ และครอบคลุม 5 ปี การทำสำมะโนอุตสาหกรรม สำนักงานสถิติแห่งชาติจึงได้บูรณาการการจัดทำสำมะโนดังกล่าวไปพร้อมกันภายใต้ชื่อ “โครงการสำมะโนธุรกิจและอุตสาหกรรม พ.ศ. 2555” โดย

กำหนดแผนดำเนินการเก็บรวบรวมข้อมูลเป็น 2 ขั้นตอน คือ ขั้นการเก็บรวบรวมข้อมูลพื้นฐานของสถานประกอบการทุกประเภท และขั้นการเก็บรวบรวมข้อมูลรายละเอียดของสถานประกอบการ เฉพาะสถานประกอบการที่ประกอบธุรกิจทางการค้า ธุรกิจทางการบริการ และอุตสาหกรรมการผลิต

1.2 วัตถุประสงค์

1.2.1 เพื่อเก็บรวบรวมข้อมูลพื้นฐานที่แสดงให้เห็นโครงสร้าง และการกระจายตัวของสถานประกอบการประเภทต่างๆ เช่น สถานประกอบการธุรกิจทางการค้า ธุรกิจทางการบริการ อุตสาหกรรมการผลิต การก่อสร้าง การขนส่งทางบก สถานที่เก็บสินค้า กิจกรรมด้านข้อมูลข่าวสารและการสื่อสาร และโรงพยาบาลเอกชน เป็นต้น

1.2.2 เพื่อเก็บรวบรวมรายละเอียดการดำเนินงานของสถานประกอบการเกี่ยวกับจำนวนและขนาดของสถานประกอบการ ประเภทธุรกิจ และอุตสาหกรรม จำนวนคนทำงาน ลูกจ้าง ค่าตอบแทนแรงงาน มูลค่าซื้อสินค้ามาจำหน่าย หรือให้บริการ ต้นทุนการผลิต ค่าใช้จ่ายในการดำเนินงาน มูลค่าขายผลผลิตและรายรับ ส่วนเปลี่ยนแปลงของวัตถุดิบและสินค้าคงเหลือ และมูลค่าสินทรัพย์ถาวรของสถานประกอบการ เป็นต้น

1.3 ขอบข่ายและคัมมรวม

*ขอบข่าย*ในการเก็บรวบรวมข้อมูลพื้นฐาน ได้แก่ สถานประกอบการทั่วประเทศที่ประกอบกิจกรรมทางเศรษฐกิจ ตามการจัดประเภทมาตรฐานอุตสาหกรรมประเทศไทย ปี 2552 (Thailand Standard Industrial Classification: TSIC-2009) ดังนี้

- ธุรกิจทางการค้าและธุรกิจทางการบริการ
- การผลิต
- การก่อสร้าง
- การขนส่งทางบก และสถานที่เก็บสินค้า
- กิจกรรมด้านข้อมูลข่าวสารและการสื่อสาร

- โรงพยาบาลเอกชน

ไม่รวม : แผงลอยในตลาด แผงลอยและ
หาบเร่ และแผงลอยในศูนย์การค้า

คัมรวมสถานประกอบการที่มีคนทำงาน
ตั้งแต่ 1 คนขึ้นไปที่ตั้งอยู่ใน **จังหวัดสุพรรณบุรี**

1.4 คาบเวลาอ้างอิง

ข้อมูลพื้นฐานเกี่ยวกับจำนวนและลักษณะ
ต่าง ๆ ของสถานประกอบการที่เก็บรวบรวม เป็น
ข้อมูลของสถานประกอบการที่เปิดดำเนินการ
ในปี 2554

1.5 รายการข้อมูลที่เกี่ยวข้อง

1.5.1 ชื่อและสถานที่ตั้งของสถานประกอบการ

1.5.2 ประเภทกิจกรรมทางเศรษฐกิจของ
สถานประกอบการ

1.5.3 รูปแบบการจัดตั้งตามกฎหมาย

1.5.4 รูปแบบการจัดตั้งทางเศรษฐกิจ

1.5.5 การร่วมลงทุนหรือถือหุ้นจาก
ต่างประเทศ

1.5.6 จำนวนคนทำงานและลูกจ้าง

1.5.7 การขายสินค้าหรือบริการทาง
อินเทอร์เน็ต

1.5.8 จำนวนห้องพัก/จำนวนเตียง

1.5.9 หมายเลขโทรศัพท์/โทรสาร/E-mail
Address

1.6 ประโยชน์ของข้อมูล

ข้อมูลที่ได้จะเป็นประโยชน์สำหรับผู้
ใช้ข้อมูลทั้งในภาครัฐและเอกชน ดังนี้

ภาครัฐ :

1.6.1 ใช้ในการวางแผนและกำหนด
นโยบาย พัฒนาเศรษฐกิจด้านธุรกิจทางการค้า
ธุรกิจทางการบริการ และอุตสาหกรรมการผลิต
ทั้งในระดับประเทศและระดับท้องถิ่น เพื่อ
เสริมสร้างศักยภาพของธุรกิจและอุตสาหกรรมให้
สามารถแข่งขันได้ในเวทีการค้าโลก

1.6.2 ใช้ในการจัดทำดัชนีชี้วัดภาวะ
เศรษฐกิจและภาวะการดำเนินงาน เช่น
ผลิตภัณฑ์มวลรวม ตารางปัจจัยการผลิตและ

ผลผลิตของประเทศ สัดส่วนแรงงานในภาคการ
ผลิต การบริการ เป็นต้น

1.6.3 ใช้ในการจัดทำแผนวิเคราะห์
สถานการณ์ในการส่งเสริมวิสาหกิจขนาดกลางและ
ขนาดย่อมของประเทศ

1.6.4 ใช้ประกอบการพิจารณากำหนด
นโยบาย ออกกฎหมายและมาตรการต่างๆ เพื่อ
ส่งเสริมและกำหนดทิศทางการประกอบธุรกิจ
ทางการค้า ธุรกิจทางการบริการ และอุตสาหกรรม
การผลิต ให้เป็นไปตามแนวนโยบายที่กำหนดไว้

1.6.5 เป็นข้อมูลพื้นฐานในการวางแผนจัดหา
โครงสร้างพื้นฐาน (Infrastructure) เพื่อสนับสนุน
ธุรกิจทางการค้า ธุรกิจทางการบริการ และ
อุตสาหกรรมการผลิตของประเทศ

1.6.6 ใช้ในการพัฒนาระบบข้อมูลเพื่อการ
วางแผนเตือนภัยทางเศรษฐกิจและสังคม

1.6.7 ใช้ประโยชน์ในทางสถิติเพื่อจัดทำกรอบ
ตัวอย่าง สำหรับการเก็บรวบรวมข้อมูลจากสถาน-
ประกอบการของหน่วยสถิติต่างๆ

ภาคเอกชน :

1.6.8 ผู้ประกอบการใช้ข้อมูลพื้นฐานและ
ข้อมูลการดำเนินงาน เป็นเครื่องมือสำหรับการ
วิเคราะห์สถานการณ์ด้านเศรษฐกิจ รวมทั้งการ
วางแผนตัดสินใจเกี่ยวกับการลงทุนขยายกิจการ/
สาขา บริหารและควบคุมการดำเนินงานในด้าน
ต่างๆ ให้มีประสิทธิภาพยิ่งขึ้น

1.6.9 ใช้ข้อมูลเป็นมาตรฐาน เพื่อเปรียบเทียบ
ผลการดำเนินงานของตนเองกับกิจการอื่นๆ ใน
อุตสาหกรรมประเภทเดียวกัน หรือขนาดต่างๆ

1.6.10 สำหรับนักวิชาการ นักวิจัย และ
สถาบันการศึกษา นำไปศึกษาวิเคราะห์ต่อยอด
สร้างนวัตกรรม เพื่อสนับสนุน ส่งเสริม และพัฒนา
ธุรกิจทางการค้า ธุรกิจทางการบริการ และ
อุตสาหกรรมการผลิตที่อยู่ในความสนใจ และเรื่อง
ต่างๆ ที่เกี่ยวข้อง

บทที่ 2

ข้อมูลพื้นฐานที่สำคัญของสถานประกอบการ

2.1 จำนวนสถานประกอบการ

ผลจากการจัดทำโครงการสำมะโนธุรกิจและอุตสาหกรรม พ.ศ. 2555 ในขั้นการเก็บรวบรวมข้อมูลพื้นฐาน (การนับจุด) พบว่า ในจังหวัดสุพรรณบุรี มีจำนวน สถานประกอบการทั้งสิ้น 19,946 แห่ง ส่วนใหญ่เป็นสถานประกอบการที่ตั้งอยู่ใน อำเภอเมืองสุพรรณบุรี มากที่สุดจำนวน 4,930 แห่ง หรือร้อยละ 24.7 รองลงมาตั้งอยู่ในอำเภออู่ทอง มีจำนวน 2,715 แห่ง หรือร้อยละ 11.7 ส่วน

อำเภอเดิมบางนางบวช อำเภอด่านช้าง อำเภอศรีประจันต์ และอำเภอสามชุก ซึ่งมีจำนวนสถานประกอบการ ใกล้เคียงกัน คือ จำนวน 1,670 แห่ง 1,633 แห่ง 1,671 แห่ง และ 1,682 แห่ง หรือร้อยละ 8.4 8.2 8.4 และ 8.4 ตามลำดับ ส่วนที่เหลืออีกจำนวน 3,316 แห่ง หรือร้อยละ 16.6 กระจายอยู่ในอำเภอบางปลาม้า อำเภอดอนเจดีย์ และอำเภอหนองหญ้าไซ ซึ่งมีสัดส่วนที่ใกล้เคียงกัน (ตาราง ก)

ตาราง ก จำนวนและร้อยละของสถานประกอบการ จำแนกตามอำเภอ

อำเภอ	จำนวน	ร้อยละ
รวม	19,946	100.0
อำเภอเมืองสุพรรณบุรี	4,930	24.7
อำเภอเดิมบางนางบวช	1,670	8.4
อำเภอด่านช้าง	1,633	8.2
อำเภอบางปลาม้า	1,292	6.5
อำเภอศรีประจันต์	1,671	8.4
อำเภอดอนเจดีย์	1,016	5.1
อำเภอสองพี่น้อง	2,329	11.7
อำเภอสามชุก	1,682	8.4
อำเภออู่ทอง	2,715	13.6
อำเภอหนองหญ้าไซ	1,008	5.0

2.2 กิจกรรมทางเศรษฐกิจ

เมื่อพิจารณาสถานประกอบการจำแนกตามกิจกรรมทางเศรษฐกิจ พบว่า กิจกรรมทางเศรษฐกิจที่สำคัญในจังหวัดสุพรรณบุรี ได้แก่ การ

ขายปลีก จำนวน 9,033 แห่ง หรือ ร้อยละ 45.3 รองลงมาเป็นกิจกรรมทางเศรษฐกิจ ด้านที่พักแรม บริการอาหารและเครื่องดื่ม จำนวน 2,659 แห่ง หรือร้อยละ 13.3 การขายส่งและการขายปลีก

การซ่อมยานยนต์และจักรยานยนต์ จำนวน 2,215 แห่งหรือร้อยละ 11.1 ส่วนการผลิตมีจำนวน 2,193 แห่ง หรือร้อยละ 11.0 และกิจกรรมบริการอื่นๆ มีจำนวน 1,675 แห่ง หรือ

ร้อยละ 80.4 สำหรับสถานประกอบการที่เหลือ ในหมวดกิจกรรมทางเศรษฐกิจในหมวดอื่นๆ นอกจากที่กล่าวข้างต้นมีสัดส่วนค่อนข้างต่ำแต่ละหมวดมีสัดส่วนต่ำกว่าร้อยละ 2.5 (ตาราง)

ตาราง ข จำนวนและร้อยละของสถานประกอบการ จำแนกตามกิจกรรมทางเศรษฐกิจ

กิจกรรมทางเศรษฐกิจ	จำนวน	ร้อยละ
รวม	19,946	100.0
การขายส่งและการขายปลีก การซ่อมยานยนต์และจักรยานยนต์	2,215	11.1
การขายส่ง	492	2.5
การขายปลีก	9,033	45.3
ที่พักแรม บริการอาหารและเครื่องดื่ม	2,659	13.3
ข้อมูลข่าวสาร คอมพิวเตอร์ และการสื่อสาร	122	0.6
กิจกรรมอสังหาริมทรัพย์	212	1.1
กิจกรรมทางวิชาชีพ วิทยาศาสตร์และเทคโนโลยี	196	1.0
การให้เช่า บริการท่องเที่ยว และการบริการสนับสนุนอื่นๆ	440	2.2
ศิลปะ ความบันเทิง และนันทนาการ	327	1.6
กิจกรรมบริการอื่นๆ	1,675	8.4
การผลิต	2,193	11.0
การจัดการและการบำบัดน้ำเสีย ของเสียและสิ่งปฏิกูล	14	0.1
การก่อสร้าง	143	0.7
การขนส่งทางบก สถานที่เก็บสินค้า	219	1.1
กิจกรรมด้านโรงพยาบาลเอกชน	6	-

หมายเหตุ : - ไม่มีข้อมูล หรือข้อมูลมีค่าเป็น 0 หรือมีข้อมูลจำนวนเล็กน้อย

ตาราง ค จำนวนและร้อยละของสถานประกอบการ จำแนกตามกิจกรรมทางเศรษฐกิจ และขนาดของสถานประกอบการ (จำนวนคนทำงาน)

กิจกรรมทางเศรษฐกิจ	รวม	ขนาดของสถานประกอบการ (จำนวนคนทำงาน)					
		1-15 คน	16-25 คน	26-30 คน	31-50 คน	51-200 คน	มากกว่า 200 คน
รวม	19,946	19,559	198	33	78	63	15
	(100.0)	(98.1)	(1.1)	(0.2)	(0.4)	(0.3)	(-)
การขายส่งและการขายปลีก การซ่อมแซมฯ	2,215	2,189	14	4	5	3	-
	(100.0)	(98.9)	(1.1)	(0.2)	(0.4)	(0.1)	(-)
การขายส่ง	492	475	4	1	4	8	-
	(100.0)	(96.6)	(0.8)	(0.2)	(0.8)	(1.6)	(-)
การขายปลีก	9,033	8,991	27	3	7	4	1
	(100.0)	(99.5)	(0.3)	(-)	(0.1)	(0.1)	(-)

ที่พักแรม บริการอาหารและเครื่องดื่ม	2,659	2,629	18	3	5	4	-
	(100.0)	(98.9)	(0.6)	(0.1)	(0.2)	(0.2)	(-)
ข้อมูลข่าวสาร คอมพิวเตอร์ และการสื่อสาร	122	121	1	-	-	-	-
	(100.0)	(99.5)	(0.5)	(-)	(-)	(-)	(-)
กิจกรรมอสังหาริมทรัพย์	212	211	1	-	-	-	-
	(100.0)	(99.5)	(0.5)	(-)	(-)	(-)	(-)
กิจกรรมทางวิชาชีพ วิทยาศาสตร์และเทคโนโลยี	196	194	-	1	1	-	-
	(100.0)	(99.0)	(-)	(0.5)	(0.5)	(-)	(-)
การให้เช่าบริการท่องเที่ยวและบริการสนนสนุนอื่นๆ	440	438	-	1	-	-	1
	(100.0)	(99.6)	(-)	(0.2)	(-)	(-)	(0.2)
ศิลปะ ความบันเทิง และนันทนาการ	327	302	20	2	3	-	-
	(100.0)	(92.4)	(6.1)	(0.6)	(0.9)	(-)	(-)
กิจกรรมบริการอื่นๆ	1,675	1,675	-	-	-	-	-
	(100.0)	(100.0)	(-)	(-)	(-)	(-)	(-)
การผลิต	2,193	1,983	94	15	50	40	11
	(100.0)	(90.4)	(4.3)	(0.7)	(2.3)	(1.8)	(0.5)
การจัดการและการบำบัดน้ำเสีย ของเสียและสิ่งปฏิกูล	14	11	2	-	-	1	-
	(100.0)	(78.6)	(14.3)	(-)	(-)	(7.1)	(-)
การก่อสร้าง	143	123	15	2	2	-	1
	(100.0)	(86.0)	(10.5)	(1.4)	(1.4)	(-)	(-)
การขนส่งทางบก สถานที่เก็บสินค้า	219	215	2	1	1	-	-
	(100.0)	(98.1)	(0.9)	(0.5)	(0.5)	(-)	(-)
กิจกรรมด้านโรงพยาบาลเอกชน	6	2	-	-	-	3	1
	(100.0)	(33.3)	(-)	(-)	(-)	(50.0)	(16.7)

หมายเหตุ : (1) ตัวเลขในวงเล็บ คือ อัตราร้อยละ

(2) - ไม่มีข้อมูล หรือข้อมูลมีค่าเป็น 0 หรือมีข้อมูลจำนวนเล็กน้อย

2.3 ขนาดของสถานประกอบการ

เมื่อพิจารณาจำแนกตามขนาดของสถานประกอบการพบว่าสถานประกอบการที่มีคนทำงานตั้งแต่ 1 คนขึ้นไป ที่ตั้งอยู่ในจังหวัดสุพรรณบุรี มีจำนวนทั้งสิ้น 19,946 แห่ง ในจำนวนนี้เป็นสถานประกอบการขนาดเล็ก (คนทำงาน 1-15 คน) มีจำนวน 19,559 แห่ง หรือร้อยละ 98.0 รองลงมา เป็นสถานประกอบการที่มีคนทำงาน 16-25 คน มีจำนวน 198 แห่ง หรือ ร้อยละ 1.0 สำหรับสถานประกอบการที่มีคนทำงาน 31-50 คน 51-200 คน 26-30 คน และสถานประกอบการขนาดใหญ่ คนทำงานมากกว่า 200 คน มีสัดส่วนเพียงร้อยละ 0.4 0.3 0.2 และ 0.1 ตามลำดับของจำนวนสถานประกอบการทั้งสิ้น (ตาราง)

2.4 รูปแบบการจัดตั้งตามกฎหมาย

สถานประกอบการด้านธุรกิจทางการค้า การบริการและอุตสาหกรรมการผลิต ส่วนใหญ่มีรูปแบบเป็นส่วนบุคคล มีจำนวน 19,336 แห่ง หรือ ร้อยละ 96.9 รองลงมาเป็นสถานประกอบการที่มีรูปแบบการจัดตั้งเป็นห้างหุ้นส่วนจำกัด ห้างหุ้นส่วนสามัญนิติบุคคล บริษัทจำกัด บริษัทจำกัดมหาชน มีจำนวน 544 แห่ง หรือ

ร้อยละ 2.8 ที่เหลือเป็นสถานประกอบการที่มีรูปแบบในลักษณะอื่น ได้แก่ ส่วนราชการ รัฐวิสาหกิจ สหกรณ์และอื่นๆ มีประมาณร้อยละ 0.3 (ตาราง ง)

2.5 รูปแบบการจัดตั้งทางเศรษฐกิจ

รูปแบบการจัดตั้งทางเศรษฐกิจของสถานประกอบการในจังหวัดสุพรรณบุรีนั้น พบว่าส่วน

ใหญ่รูปแบบการจัดตั้งทางเศรษฐกิจเป็นสำนักงาน
แห่งเดียวมีจำนวน 19,776 แห่ง หรือร้อยละ
99.1 ในขณะที่รูปแบบสำนักงานสาขาและ
สำนักงานใหญ่มีส่วนเพียงเล็กน้อยประมาณ
ร้อยละ 0.7 และ 0.2 ตามลำดับ

สำหรับสถานประกอบการในจังหวัด
สุพรรณบุรี โดยส่วนใหญ่ ไม่มีต่างประเทศร่วม
ลงทุนหรือถือหุ้น คิดเป็นร้อยละ 97.8 และ
สถานประกอบการที่มีต่างประเทศร่วมลงทุนมี
เพียง ร้อยละ 2.2 (ตาราง ง)

2.6 การมีต่างประเทศร่วมลงทุนหรือถือหุ้น

ตาราง ง จำนวนและร้อยละของสถานประกอบการ จำแนกตามลักษณะของสถานประกอบการ

ลักษณะของสถานประกอบการ	จำนวน	ร้อยละ
รวม	19,946	100.0
ขนาดของสถานประกอบการ (จำนวนคนทำงาน)		
1 - 15 คน	19,559	98.0
16 - 25 คน	198	1.0
26 - 30 คน	33	0.2
31 - 50 คน	78	0.4
51 - 200 คน	63	0.3
มากกว่า 200 คน	15	0.1
รูปแบบการจัดตั้งตามกฎหมาย	19,946	100.0
ส่วนบุคคล	19,336	96.9
ห้างหุ้นส่วนจำกัด ห้างหุ้นส่วนสามัญนิติบุคคล	313	1.6
บริษัทจำกัด บริษัทจำกัด (มหาชน)	231	1.2
ส่วนราชการ รัฐวิสาหกิจ	7	-
สหกรณ์	26	0.1
อื่น ๆ	33	0.2
รูปแบบการจัดตั้งทางเศรษฐกิจ	19,946	100.0
สำนักงานแห่งเดียว	19,776	99.1
สำนักงานใหญ่	32	0.2
สำนักงานสาขา	138	0.7
การมีต่างประเทศร่วมลงทุนหรือถือหุ้น	231	100.0
ไม่มี	226	97.8
มี	5	2.2
น้อยกว่า 10 %	5	2.2
10 - 50 %	-	-
มากกว่า 50 %	-	-

หมายเหตุ : - ไม่มีข้อมูล หรือข้อมูลมีค่าเป็น 0 หรือมีข้อมูลจำนวนเล็กน้อย

2.7 คนทำงานและลูกจ้าง

2.7.1 จำนวนคนทำงาน

ข้อมูลจำนวนคนทำงานในสถานประกอบการ ด้านธุรกิจทางการค้าและอุตสาหกรรม ที่ตั้งในจังหวัดสุพรรณบุรี มีจำนวนคนทำงานทั้งสิ้น 64,815 คน ส่วนใหญ่เป็นคนที่ปฏิบัติงานอยู่ในสถานประกอบการขนาดเล็ก (คนทำงาน 1-15 คน) ซึ่งมีคนทำงาน 45,068 คน หรือร้อยละ 69.5 รองลงมาได้แก่ สถานประกอบการ ขนาดคนทำงาน 51-200 คน มีจำนวนคนทำงาน 6,183 คน หรือ ร้อยละ 9.6 สถานประกอบการขนาดใหญ่ (คนทำงานมากกว่า 200 คน) มีคนทำงาน 5,703 คน หรือ ร้อยละ 8.8 ส่วนสถานประกอบการที่มีคนทำงาน 16-25 คน 31-50 คน และ 26-30 คน มีสัดส่วนไม่มากนักประมาณร้อยละ 6.0 4.7 และ 1.4 ตามลำดับ

เมื่อพิจารณาตามกิจกรรมทางเศรษฐกิจ เป็นคนทำงานที่ปฏิบัติงานอยู่ในสถานประกอบการ ประเภทการขายปลีกและการผลิตมีจำนวน 19,257 แห่ง และ 19,058 แห่ง หรือ คิดเป็นร้อยละ 29.7 และ 29.4 ตามลำดับ รองลงมาปฏิบัติงานในสถานประกอบการประเภทที่พักแรม บริการอาหารและเครื่องดื่มมีจำนวน 7,637 แห่ง หรือคิดเป็นร้อยละ 11.8 และการขายส่งและการขายปลีกการซ่อมยานยนต์ มีจำนวน 5,661 แห่ง หรือคิดเป็นร้อยละ 8.7 ส่วนคนทำงานที่เหลือกระจายอยู่ในสถานประกอบการกิจกรรมทางเศรษฐกิจประเภทต่างๆ ซึ่งมีจำนวนไม่มากนัก (ตาราง จ)

2.7.2 จำนวนลูกจ้าง

ด้านการจ้างงานพบว่า มีลูกจ้างปฏิบัติงานอยู่ในจังหวัดสุพรรณบุรี เมื่อจำแนกตามขนาดของสถานประกอบการ พบว่า จำนวนคนทำงานในสถานประกอบการขนาดเล็ก (คนทำงาน 1-15 คน) มีจำนวนลูกจ้างประมาณ 14,818 คน หรือคิดเป็นร้อยละ 44.2 รองลงมาได้แก่ สถานประกอบการที่มีคนทำงาน 51-200 คน ซึ่งมีจำนวนลูกจ้าง 6,105 คน หรือคิดเป็นร้อยละ 18.2 ส่วนสถานประกอบการขนาดใหญ่ (คนทำงานมากกว่า 200 คน) มีจำนวนลูกจ้าง 5,686 คน หรือร้อยละ 16.9 ส่วนสถานประกอบการที่มีคนทำงาน 16-25 คน 31-50 คน และ 26-30 คน มีสัดส่วนประมาณร้อยละ 10.1 8.1 และ 2.5 ตามลำดับ

เมื่อพิจารณาตามกิจกรรมทางเศรษฐกิจ พบว่า โดยส่วนใหญ่เป็นลูกจ้างในสถานประกอบการประเภทกิจกรรมการผลิต ซึ่งมีลูกจ้างจำนวน 15,103 คน หรือร้อยละ 45.0 รองลงมาได้แก่ สถานประกอบการประเภทการขายปลีก มีลูกจ้างจำนวน 4,812 คน หรือร้อยละ 14.3 สำหรับสถานประกอบการประเภทด้านที่พักแรม บริการอาหารและเครื่องดื่ม มีลูกจ้างจำนวน 3,328 คน หรือร้อยละ 9.9 ส่วนสถานประกอบการประเภทการขายส่งและการขายปลีก การซ่อมยานยนต์และจักรยานยนต์ มีลูกจ้างจำนวน 2,570 คน หรือร้อยละ 7.6 และสถานประกอบการประเภทการขายส่งมีลูกจ้างจำนวน 1,922 คน หรือร้อยละ 5.7 ส่วนลูกจ้างที่เหลือกระจายอยู่ในสถานประกอบการกิจกรรมทางเศรษฐกิจประเภทต่างๆ ซึ่งมีจำนวนไม่มากนัก (ตาราง จ)

ตาราง จ จำนวนและร้อยละของพนักงานและลูกจ้าง จำแนกตามขนาดของสถานประกอบการและ
กิจกรรมทางเศรษฐกิจ

ขนาดของสถานประกอบการ/กิจกรรมทางเศรษฐกิจ	จำนวนสถานประกอบการ	พนักงาน		ลูกจ้าง	
		จำนวน	ร้อยละ	จำนวน	ร้อยละ
รวม	19,946	64,815	100.0	33,559	100.0
ขนาดของสถานประกอบการ (จำนวน)					
1 - 15 คน	19,559	45,068	69.5	14,818	44.2
16 - 25 คน	198	3,917	6.0	3,384	10.1
26 - 30 คน	33	927	1.4	840	2.5
31 - 50 คน	78	3,017	4.7	2,726	8.1
51 - 200 คน	63	6,183	9.6	6,105	18.2
มากกว่า 200 คน	15	5,703	8.8	5,686	16.9
กิจกรรมทางเศรษฐกิจ					
การขายส่งและการขายปลีก การซ่อมยานยนต์ และจักรยานยนต์	2,215	5,661	8.7	2,570	7.6
การขายส่ง	492	2,861	4.4	1,922	5.7
การขายปลีก	9,033	19,257	29.7	4,812	14.3
ที่พักแรม บริการอาหารและเครื่องดื่ม	2,659	7,637	11.8	3,328	9.9
ข้อมูลข่าวสาร คอมพิวเตอร์ และการสื่อสาร	122	352	0.6	166	0.6
กิจกรรมอสังหาริมทรัพย์	212	399	0.6	99	0.3
กิจกรรมทางวิชาชีพ วิทยาศาสตร์และเทคโนโลยี	196	582	0.9	261	0.8
การให้เช่า บริการท่องเที่ยว และการ บริการ สนับสนุนอื่นๆ	440	1,606	2.5	940	2.8
ศิลปะ ความบันเทิง และนันทนาการ	327	2,131	3.3	1,611	4.8
กิจกรรมบริการอื่นๆ	1,675	2,292	3.5	310	0.9
การผลิต	2,193	19,056	29.4	15,103	45.0
การจัดการและการบำบัดน้ำเสีย ของเสียและ การก่อสร้าง	14	301	0.5	270	0.8
การขนส่งทางบก สถานที่เก็บสินค้า	143	1,380	2.1	1,166	3.5
การขนส่งทางบก สถานที่เก็บสินค้า	219	459	0.7	162	0.5
กิจกรรมด้านโรงพยาบาลเอกชน	6	841	1.3	839	2.5

2.8 ลูกจ้าง

เมื่อพิจารณาลูกจ้างของสถานประกอบการอุตสาหกรรมการผลิตซึ่งจำแนกตามขนาดของสถานประกอบการ (จำนวนคนทำงาน) พบว่า โดยส่วนใหญ่เป็นลูกจ้างในสถานประกอบการขนาดใหญ่ (คนทำงานมากกว่า 200 คน) ซึ่งมีลูกจ้างจำนวน 4,396 คน หรือคิดเป็นร้อยละ 29.1 รองลงมาเป็นสถานประกอบการที่มีคนทำงาน 51-200คน มีลูกจ้างจำนวน 3,610 คน หรือร้อยละ 23.9 สำหรับสถานประกอบการขนาดเล็ก (คนทำงาน 1-15 คน) มีลูกจ้างจำนวน 3,307 คน หรือร้อยละ 21.9 ส่วนสถานประกอบการที่มีคนทำงาน 31-50 คน 16-25 คน และ 26-30 คน หรือคิดเป็น ร้อยละ 11.8 10.7 และ 2.6 ตามลำดับ

เมื่อพิจารณาตามหมวดย่อยอุตสาหกรรมพบว่าลูกจ้างในสถานประกอบการประเภทการผลิตผลิตภัณฑ์อาหาร มีลูกจ้างมากที่สุดคือจำนวน 6,262 คน หรือคิดเป็นร้อยละ 41.5 รองลงมา ได้แก่ การผลิตผลิตภัณฑ์อื่น ๆ ที่ทำจากแร่โลหะ มีลูกจ้างจำนวน 1,562 คน หรือร้อยละ 10.3 สำหรับสถานประกอบการที่ประกอบกิจการการผลิตเสื้อผ้าเครื่องแต่งกาย มี

ลูกจ้างจำนวน 1,548 คน หรือร้อยละ 10.2 ส่วนลูกจ้างที่เล็กระบายอยู่ในสถานประกอบการหมวดย่อยอุตสาหกรรมการผลิตประเภทต่างๆ ซึ่งมีจำนวนไม่มากนัก (ตาราง ฉ)

ส่วนลูกจ้างเข้า/แรงงานเข้าในจังหวัดสุพรรณบุรี พบว่าไม่มีการจ้าง (ตาราง ฉ)

2.9 การขายสินค้าหรือบริการทางอินเทอร์เน็ต

เมื่อพิจารณาสถานประกอบการที่มีการขายสินค้าหรือบริการทางอินเทอร์เน็ตจำแนกตามกิจกรรมทางเศรษฐกิจ พบว่า ในจังหวัดสุพรรณบุรีมีสถานประกอบการที่มีการขายสินค้าหรือบริการทางอินเทอร์เน็ต จำนวน 17 แห่ง จากจำนวนทั้งสิ้น 19,946 แห่ง และเป็นสถานประกอบการประเภทการขายส่งและขายปลีก การซ่อมรถยนต์และจักรยานยนต์ ประเภทการขายปลีกและการผลิต ทั้ง 3 กิจกรรม ซึ่งมีจำนวนเท่ากัน คือ 4 แห่ง หรือคิดเป็นร้อยละ 0.2 รองลงมาได้แก่ สถานประกอบการประเภทการขายส่งและประเภทที่พักรวม บริการอาหารและเครื่องดื่ม มีจำนวนเท่ากัน คือ 2 แห่ง และประเภทกิจกรรมบริการอื่นๆอีก 1 แห่ง (ตาราง ช)

ตาราง ฉ จำนวนและร้อยละของลูกจ้าง ของสถานประกอบการอุตสาหกรรมการผลิต จำแนกตาม
ขนาดของสถานประกอบการ (จำนวนคนทำงาน) และหมวดย่อยอุตสาหกรรม

ขนาดของสถานประกอบการ/ หมวดย่อยอุตสาหกรรม	จำนวนสถาน ประกอบการ	ลูกจ้าง	
		จำนวน	ร้อยละ
รวม	2,193	15,103	100.0
ขนาดของสถานประกอบการ (จำนวนคนทำงาน)			
1 - 15 คน	760	3,307	21.9
16 - 25 คน	66	1,608	10.7
26 - 30 คน	21	397	2.6
31 - 50 คน	37	1,785	11.8
51 - 200 คน	39	3,610	23.9
มากกว่า 200 คน	11	4,396	29.1
หมวดย่อยอุตสาหกรรม			
การผลิตผลิตภัณฑ์อาหาร	420	6,262	41.5
การผลิตเครื่องตี	42	332	2.2
การผลิตสิ่งทอ	56	325	2.2
การผลิตเสื้อผ้าเครื่องแต่งกาย	465	1,548	10.2
การผลิตเครื่องหนังและผลิตภัณฑ์ที่เกี่ยวข้อง	15	770	5.1
การผลิตไม้และผลิตภัณฑ์จากไม้และไม้ก๊อก ฯลฯ	76	313	2.1
การผลิตกระดาษและผลิตภัณฑ์กระดาษ	1	-	-
การพิมพ์และการผลิตซ้ำสื่อบันทึกข้อมูล	55	66	0.4
การผลิตถ่านโค้กและผลิตภัณฑ์ที่ได้จากการถลุงปิโตรเลียม	2	26	0.2
การผลิตเคมีภัณฑ์และผลิตภัณฑ์เคมี	19	339	2.2
การผลิตเภสัชภัณฑ์ เคมีภัณฑ์ที่ใช้รักษาโรคฯ	9	75	0.5
การผลิตภัณฑ์ยางและพลาสติก	28	525	3.5
การผลิตผลิตภัณฑ์อื่นๆ ที่ทำจากแร่โลหะ	227	1,562	10.3
การผลิตโลหะขั้นมูลฐาน	44	457	3.0
การผลิตผลิตภัณฑ์โลหะประดิษฐ์ฯ	303	693	4.6
การผลิตผลิตภัณฑ์คอมพิวเตอร์ อิเล็กทรอนิกส์	2	-	-
การผลิตอุปกรณ์ไฟฟ้า	3	20	0.1
การผลิตเครื่องจักรและเครื่องมือ ซึ่งมีได้จัดทำ	32	345	2.3
การผลิตยานยนต์ รถพ่วง และรถกึ่งพ่วง	45	304	2.0
การผลิตอุปกรณ์ขนส่งอื่นๆ	4	19	0.1
การผลิตเฟอร์นิเจอร์	72	239	1.6
การผลิตผลิตภัณฑ์อื่นๆ	85	623	4.1
การซ่อมและการติดตั้งเครื่องจักรและอุปกรณ์	194	269	1.8

หมายเหตุ : - ไม่มีข้อมูล หรือข้อมูลมีค่าเป็น 0 หรือมีข้อมูลจำนวนเล็กน้อย

**ตาราง ข จำนวนและร้อยละของสถานประกอบการ ที่มีการขายสินค้าหรือบริการทางอินเทอร์เน็ต
จำแนกตามกิจกรรมทางเศรษฐกิจ**

กิจกรรมทางเศรษฐกิจ	จำนวนสถานประกอบการ	การขายสินค้าหรือบริการทางอินเทอร์เน็ต	
		มี	ไม่มี
รวม	19,946	17	19,929
	(100.0)	(0.1)	(99.9)
การขายส่งและการขายปลีก การซ่อมยานยนต์ และจักรยานยนต์	2,215	4	2211
	(100.0)	(0.2)	(99.8)
การขายส่ง	492	2	490
	(100.0)	(0.4)	(99.6)
การขายปลีก	9,033	4	9029
	(100.0)	(-)	(100.0)
ที่พักแรม บริการอาหารและเครื่องดื่ม	2,659	2	2,657
	(100.0)	(0.1)	(99.9)
ข้อมูลข่าวสาร คอมพิวเตอร์ และการสื่อสาร	122	-	122
	(100.0)	(-)	(100.0)
กิจกรรมอสังหาริมทรัพย์	212	-	212
	(100.0)	(-)	(100.0)
กิจกรรมทางวิชาชีพ วิทยาศาสตร์และเทคโนโลยี	196	-	196
	(100.0)	(-)	(100.0)
การให้เช่า บริการท่องเที่ยว และการบริการสนับสนุนอื่นๆ	440	-	440
	(100.0)	(-)	(100.0)
ศิลปะ ความบันเทิง และนันทนาการ	327	-	327
	(100.0)	(-)	(100.0)
กิจกรรมบริการอื่นๆ	1,675	1	1,674
	(100.0)	(0.1)	(99.9)
การผลิต	2,193	4	2,189
	(100.0)	(0.2)	(99.8)
การจัดการและการบำบัดน้ำเสีย ของเสียและสิ่งปฏิกูล	14	-	14
	(100.0)	(-)	(100.0)
การก่อสร้าง	143	-	143
	(100.0)	(-)	(100.0)
การขนส่งทางบก สถานที่เก็บสินค้า	219	-	219
	(100.0)	(-)	(100)
กิจกรรมด้านโรงพยาบาลเอกชน	6	-	6
	(100.0)	(-)	(100.0)

หมายเหตุ : (1) ตัวเลขในวงเล็บ คือ อัตราร้อยละ

(2) - ไม่มีข้อมูล หรือข้อมูลมีค่าเป็น 0 หรือมีข้อมูลจำนวนเล็กน้อย

ตารางสถิติ
STATISTICAL TABLES

สารบัญตารางสถิติ

- | | |
|----------|---|
| ตาราง 1 | จำนวนสถานประกอบการ จำแนกตามกิจกรรมทางเศรษฐกิจ อำเภอและตำบล |
| ตาราง 2 | จำนวนสถานประกอบการ จำแนกตามรูปแบบการจัดตั้งตามกฎหมาย อำเภอและตำบล |
| ตาราง 3 | จำนวนสถานประกอบการ จำแนกตามรูปแบบการจัดตั้งทางเศรษฐกิจ อำเภอและตำบล |
| ตาราง 4 | จำนวนสถานประกอบการ จำแนกตามสัดส่วนของการร่วมลงทุนหรือถือหุ้นของต่างประเทศ อำเภอและตำบล |
| ตาราง 5 | จำนวนสถานประกอบการ จำแนกตามขนาดของสถานประกอบการ (จำนวนคนทำงาน) อำเภอและตำบล |
| ตาราง 6 | จำนวนคนทำงานในสถานประกอบการ จำแนกตามขนาดของสถานประกอบการ (จำนวนคนทำงาน) อำเภอและตำบล |
| ตาราง 7 | จำนวนสถานประกอบการ จำแนกตามขนาดของสถานประกอบการ (จำนวนลูกจ้าง) อำเภอและตำบล |
| ตาราง 8 | จำนวนลูกจ้างในสถานประกอบการ จำแนกตามขนาดของสถานประกอบการ (จำนวนคนทำงาน) อำเภอและตำบล |
| ตาราง 9 | จำนวนสถานประกอบการ จำแนกตามการขายสินค้าหรือบริการทางอินเทอร์เน็ต อำเภอและตำบล |
| ตาราง 10 | จำนวนสถานประกอบการ จำแนกตามรูปแบบการจัดตั้งตามกฎหมาย และกิจกรรมทางเศรษฐกิจ |
| ตาราง 11 | จำนวนสถานประกอบการ จำแนกตามรูปแบบการจัดตั้งทางเศรษฐกิจ และกิจกรรมทางเศรษฐกิจ |
| ตาราง 12 | จำนวนสถานประกอบการ จำแนกตามสัดส่วนของการร่วมลงทุนหรือถือหุ้นของต่างประเทศ และกิจกรรมทางเศรษฐกิจ |
| ตาราง 13 | จำนวนสถานประกอบการ จำแนกตามขนาดของสถานประกอบการ (จำนวนคนทำงาน) และกิจกรรมทางเศรษฐกิจ |
| ตาราง 14 | จำนวนคนทำงานในสถานประกอบการ จำแนกตามขนาดของสถานประกอบการ (จำนวนคนทำงาน) และกิจกรรมทางเศรษฐกิจ |
| ตาราง 15 | จำนวนสถานประกอบการ จำแนกตามขนาดของสถานประกอบการ (จำนวนลูกจ้าง) และกิจกรรมทางเศรษฐกิจ |
| ตาราง 16 | จำนวนลูกจ้างในสถานประกอบการ จำแนกตามขนาดของสถานประกอบการ (จำนวนคนทำงาน) และกิจกรรมทางเศรษฐกิจ |
| ตาราง 17 | จำนวนสถานประกอบการ จำแนกตามการขายสินค้าหรือบริการทางอินเทอร์เน็ต และกิจกรรมทางเศรษฐกิจ |

ตาราง 1 จำนวนสถานประกอบการ จำนวนตามกิจกรรมทางเศรษฐกิจ อำเภอและตำบล
TABLE 1. NUMBER OF ESTABLISHMENTS BY ECONOMIC ACTIVITY, AMPHOE AND TAMBON

อำเภอ/ตำบล Sub-district	กิจกรรมทางเศรษฐกิจ Economic Activity														6 Suphan Buri	2 AmphoeMueang Suphan Buri
	จำนวน สถาน ประกอบการ Number of establishments	การขายปลีก และขายส่ง การซ่อมแซมยานยนต์ และจำหน่ายยานยนต์ Wholesale and retail trade; repair of motor vehicles and motorcycles	การขายส่ง Wholesale trade	การค้า ขายปลีก Retail trade	ที่พักแรม บริการอาหาร และเครื่องดื่ม Accommodation, food and beverage service activities	ข้อมูลข่าวสาร คอมพิวเตอร์ และการสื่อสาร Information and communication	กิจกรรม อสังหาริมทรัพย์ Real estate activities	กิจกรรม ทางวิชาชีพ วิทยาศาสตร์ และเทคโนโลยี Professional, scientific and technical activities	การให้คำ ปรึกษา และการบริการ สนับสนุนอื่นๆ Administration and support service activities	ศิลปะ ความบันเทิง และ นันทนาการ Arts, entertainment and recreation	กิจกรรม บริการอื่นๆ Other service activities	การผลิต Manufacturing	การจัดการ และการกำจัด น้ำเสีย ของเสีย และสิ่งปฏิกูล Waste management and remediation activities	การก่อสร้าง Construction		
จังหวัดสุพรรณบุรี	19,946	2,215	492	9,033	2,659	122	212	196	440	3,27	1,675	2,193	14	143	219	
อำเภอเมืองสุพรรณบุรี	4,930	466	95	2,096	815	43	90	87	126	97	513	433	5	35	27	
ตำบลท่าช้าง	1,648	65	25	748	254	19	38	50	49	34	234	119	1	6	4	2
ตำบลรั้วใหญ่	522	52	10	178	142	6	18	3	10	7	48	46	-	2	-	-
ตำบลทับเหล็ก	60	6	2	27	11	-	-	4	-	4	5	3	-	-	2	-
ตำบลท่ามะหาด	437	62	10	149	74	2	11	22	12	10	41	36	-	5	3	-
ตำบลไผ่ขวาง	175	19	2	64	27	2	7	1	7	2	20	20	2	2	2	-
ตำบลโคกโคกใหญ่	58	6	-	33	7	1	2	-	-	-	6	3	-	-	-	-
ตำบลดอนตาล	40	3	-	26	4	-	-	-	-	1	2	4	-	-	-	-
ตำบลอโสมเสด็จ	63	5	-	36	10	-	-	-	2	-	5	4	-	1	-	-
ตำบลจักรวงษ์	68	5	-	34	11	-	-	-	1	-	8	7	-	2	-	-
ตำบลดอนบ้าน	154	19	2	79	21	-	1	-	-	1	14	17	-	-	-	-
ตำบลดอนน้อย	117	17	4	55	16	1	1	-	3	4	9	6	-	-	1	-
ตำบลดอนน้อย	105	13	2	44	21	-	2	1	3	5	7	3	-	2	2	-
ตำบลบ้านไร่	293	27	9	134	41	2	10	7	10	7	27	27	-	2	5	-
ตำบลสระแก้ว	145	13	4	63	23	-	1	1	5	3	15	15	-	1	1	-
ตำบลสังข์	67	5	3	18	10	1	1	-	2	1	5	20	-	-	1	-
ตำบลบางไร่	116	13	-	50	14	4	-	-	1	5	10	19	-	-	-	-
ตำบลศาลาขาว	287	34	5	134	35	3	1	7	3	3	21	41	-	2	1	-
ตำบลสวนแสง	332	76	15	102	60	2	6	6	6	4	17	26	2	9	1	-
ตำบลสวนชัย	174	24	2	73	31	-	2	3	3	6	14	12	-	1	6	-
ตำบลเจ้าพระยา	69	2	-	49	3	-	-	-	5	-	5	5	-	-	-	-
ตำบลนวมดี	1,670	171	47	825	219	4	13	9	35	26	103	174	-	19	25	-
อำเภอเดิมบางนางพร																
ตำบลเขาพระ	441	57	5	207	40	4	3	7	14	3	44	53	-	4	-	-
ตำบลเนินบาง	191	10	4	86	51	-	8	4	3	3	16	16	-	1	3	-
ตำบลนาบวช	229	27	12	91	22	-	1	7	4	4	18	33	-	4	9	-
ตำบลเขาหิน	92	9	3	60	12	-	-	1	1	1	2	3	-	-	1	-
ตำบลเขาหิน	92	10	4	42	24	-	-	-	-	-	5	7	-	-	-	-
ตำบลทุ่งสี	87	4	4	51	6	-	-	1	5	5	7	5	-	1	3	-
ตำบลโคกช้าง	57	6	4	35	7	-	-	-	1	1	2	2	-	-	1	-
ตำบลหัวเขา	113	10	2	66	10	-	-	2	4	4	7	10	-	-	2	-
ตำบลหัวนา	95	4	2	43	9	-	1	1	2	3	6	18	-	4	2	-
ตำบลเอื้อง	93	20	2	38	7	-	-	1	2	4	6	12	-	1	4	-
ตำบลวังศรีราช	14	-	-	3	1	-	-	-	-	-	-	8	-	2	-	-
ตำบลป่ามะเข	28	2	-	22	2	-	-	-	-	-	-	1	-	1	-	-
ตำบลยางนอน	78	5	3	45	18	-	-	2	2	-	-	4	-	1	-	-
ตำบลหนองกระทุ่ม	60	7	2	36	10	-	-	-	-	-	3	2	-	-	-	-
อำเภอเดิมบางนาง	1,633	220	33	749	207	6	14	13	28	17	123	185	-	9	29	-
ตำบลหนองมะคำเมือง	663	83	16	316	72	5	7	9	8	7	83	92	-	9	6	-
ตำบลบ้านช้าง	454	77	12	146	69	1	7	2	11	4	18	92	-	9	6	-
ตำบลหัวขันธ์	129	11	-	80	20	-	-	3	2	3	5	5	-	-	3	-
ตำบลของห้วย	101	12	1	64	11	-	-	-	1	1	7	4	-	-	-	-
ตำบลวังคัน	139	24	3	57	15	-	-	4	1	5	14	14	-	-	16	-
ตำบลนิคมกระเสียว	81	9	1	45	5	-	2	2	1	4	11	11	-	-	1	-
ตำบลวังยาว	66	4	-	41	15	-	-	-	-	-	1	5	-	-	-	-

ตาราง 1 จำนวนสถานประกอบการ จำนวนตามกิจกรรมทางเศรษฐกิจ อำเภอและตำบล (ต่อ)
TABLE 1 NUMBER OF ESTABLISHMENTS BY ECONOMIC ACTIVITY, AMPHOE AND TAMBON (Cont'd)

อำเภอ/ตำบล Number of establishments	กิจกรรมทางเศรษฐกิจ Economic Activity													กิจกรรมด้าน โรงพยาบาล เอกชน Private hospital activities			
	การขนส่ง และขายปลีก และการซ่อมยานยนต์ Wholesale and retail trade; repair of motor vehicles and motorcycles	การค้าปลีก และค้าส่ง Wholesale trade	บริการอาหาร และเครื่องดื่ม Accommodation, food and beverage service activities	ข้อมูลข่าวสาร คอมพิวเตอร์ และการสื่อสาร Information and communication	กิจกรรม อสังหาริมทรัพย์ Real estate activities	กิจกรรม ทางวิชาชีพ วิทยาศาสตร์ และเทคโนโลยี Professional, scientific and technical activities	การไฟฟ้า บริการของเสีย และการบริการ สนับสนุนอื่นๆ Administration and support service activities	ศิลปะ ความบันเทิง และ นันทนาการ Arts, entertainment and recreation	กิจกรรม บริการอื่นๆ Other service activities	การผลิต Manufacturing	การจัดการ และการบำบัด น้ำเสียของเสีย Sewerage, waste management and remediation activities	การก่อสร้าง Construction	การขนส่ง ทางบก สถานที่ เก็บสินค้า Land transport and storage				
อำเภอบางปลาร้า	1,292	106	27	674	175	1	7	7	19	15	89	155	-	8	9	-	Amphoe/Bang Pla Ma
ตำบลโคกคราม	188	22	4	84	27	-	2	2	7	2	15	22	-	3	-	-	TambonKok Khram
ตำบลบางปลาร้า	179	11	3	87	33	-	1	2	1	6	10	24	-	1	-	-	TambonBang Pla Ma
ตำบลเสลา	74	10	-	40	10	-	-	1	-	-	6	6	-	1	-	-	TambonTakha
ตำบลบางใหญ่	70	4	1	43	7	-	-	-	2	-	5	8	-	-	-	-	TambonBang Yai
ตำบลอุทุมพร	70	4	1	34	9	-	-	-	-	-	4	14	-	2	2	-	TambonKitsana
ตำบลลาด	104	5	4	56	17	-	-	-	-	2	8	11	-	-	1	-	TambonSali
ตำบลไผ่ก้อย	116	6	10	53	11	1	2	1	-	1	8	18	-	-	5	-	TambonPhai Kong Din
ตำบลทรงชัย	37	2	-	23	9	-	-	-	-	-	-	-	-	1	-	-	TambonOngkharak
ตำบลจระเข้มู	57	3	-	39	6	-	-	2	-	-	2	5	-	-	-	-	TambonChorakhe Yai
ตำบลบ้านเขม	101	8	3	51	9	-	-	-	-	-	12	17	-	-	1	-	TambonBan Laem
ตำบลเขามะลิ	122	19	-	66	13	-	4	1	4	-	8	7	-	-	-	-	TambonMakhom Lom
ตำบลวังน้ำเย็น	52	5	1	26	7	-	-	-	-	1	3	9	-	-	-	-	TambonWang Nam Yen
ตำบลวัดโพน	43	2	-	32	6	-	-	-	-	2	2	1	-	-	-	-	TambonWat Bot
ตำบลวัด	79	5	-	40	11	-	-	-	3	3	6	11	-	-	-	-	TambonWat Dao
อำเภอศรีประจักษ์	1,671	219	52	700	182	13	27	12	29	41	117	219	3	18	39	-	Amphoe/Si Prachan
ตำบลศรีประจักษ์	445	70	12	196	42	3	11	6	5	8	40	44	-	3	5	-	TambonSi Prachan
ตำบลบ้านกรัง	214	20	2	84	21	1	11	3	5	2	15	37	1	5	7	-	TambonBan Krang
ตำบลแดง	77	7	10	34	9	-	-	-	-	5	2	5	-	-	5	-	TambonMot Daeng
ตำบลบางม่วง	92	10	5	31	8	-	1	1	4	2	5	6	-	1	2	-	TambonBang Mung
ตำบลจอมขี้	186	14	2	93	22	3	2	1	4	9	16	17	-	1	3	-	TambonJom Kham
ตำบลป่าเขา	129	12	2	66	13	-	-	-	3	4	9	12	1	-	7	-	TambonPai Kha
ตำบลวังหาว	151	17	5	57	11	3	1	3	3	2	8	38	-	1	5	-	TambonWang Wa
ตำบลวังน้ำซัน	198	36	5	73	28	-	-	1	5	4	14	22	-	7	-	-	TambonWang Nam Sap
ตำบลวังยาง	179	33	9	66	28	3	7	3	3	3	22	22	1	1	2	-	TambonWang Yang
อำเภอหนองเสือ	1,016	108	24	465	120	5	10	7	17	11	78	153	2	9	7	-	Amphoe/Don Chedi
ตำบลหนองเสือ	499	59	9	218	65	5	8	4	11	3	45	66	2	3	1	-	TambonDon Chedi
ตำบลหนองขาหย่าง	73	6	6	47	8	-	-	-	-	1	1	4	-	-	-	-	TambonNong Sarai
ตำบลไร่	130	11	3	46	14	-	2	-	1	1	10	34	-	4	4	-	TambonRai
ตำบลสระกรัง	239	24	6	109	26	-	-	3	4	4	16	44	-	2	1	-	TambonSa Krachom
ตำบลเขาเมลา	75	8	-	45	7	-	-	-	1	2	6	5	-	-	1	-	TambonThale Bok
อำเภอหนองบัวแดง	2,329	270	78	1,129	252	14	21	13	55	33	199	234	-	12	19	-	Amphoe/Song Phi Nong
ตำบลหนองพ้อง	647	67	28	279	65	3	17	5	25	9	75	63	-	3	8	-	TambonSong Phi Nong
ตำบลบางสน	151	19	2	75	19	3	1	-	4	4	12	15	-	-	-	-	TambonBang Sen
ตำบลบางตาครุ	193	6	5	122	19	2	2	1	2	1	13	19	-	-	1	-	TambonBang Ta Thien
ตำบลบางเขม	60	5	2	37	8	-	-	-	1	2	2	3	-	-	-	-	TambonBan Khum
ตำบลหัวโพธิ์	148	15	3	83	16	1	-	-	5	2	12	10	-	1	-	-	TambonHua Pho
ตำบลบางเหล็ก	68	8	3	31	11	-	-	-	2	3	4	4	-	-	6	-	TambonBang Phlap
ตำบลเนินมะอราง	104	14	6	37	26	-	-	1	3	1	6	9	-	1	-	-	TambonNoen Phra Phiang
ตำบลบ้านช้าง	26	-	-	24	2	-	-	-	-	-	-	-	-	-	-	-	TambonBan Chang
ตำบลตัดขาด	140	11	10	63	16	-	-	-	3	4	11	16	-	3	3	-	TambonTon Tan
ตำบลศรีสำราญ	422	85	11	168	43	2	-	6	6	4	41	55	-	1	-	-	TambonSi Samran
ตำบลทุ่งคอ	32	2	1	18	3	-	-	-	-	-	3	5	-	-	-	-	TambonThung Krok
ตำบลหนองจอ	215	30	3	115	11	2	1	-	5	1	18	27	-	1	1	-	TambonNong Jo
ตำบลหนองปรุ	72	6	3	37	8	1	-	-	2	2	5	6	-	2	-	-	TambonNong Pru

ตาราง 1 จำนวนสถานประกอบการ จำนวนตามกิจกรรมทางเศรษฐกิจ อำเภอและตำบล (ต่อ)
TABLE 1. NUMBER OF ESTABLISHMENTS BY ECONOMIC ACTIVITY, AMPHOE AND TAMBON (Contd)

อำเภอ/ตำบล	กิจกรรมทางเศรษฐกิจ Economic Activity														กิจกรรมด้านโรงพยาบาลเอกชน Private hospital activities		
	จำนวนสถานประกอบการ Number of establishments	การขายปลีกและซ่อมแซมยานยนต์และจำหน่ายยานยนต์ Wholesale and retail trade; repair of motor vehicles and motorcycles	การขายส่ง Wholesale trade	การค้าขายปลีก Retail trade	ที่พักแรมและบริการอาหารและเครื่องดื่ม Accommodation, food and beverage service activities	ข้อมูลข่าวสาร คอมพิวเตอร์ และการสื่อสาร Information and communication	กิจกรรมอสังหาริมทรัพย์ Real estate activities	กิจกรรมทางวิชาชีพ วิทยาศาสตร์ และเทคนิค Professional, scientific and technical activities	การให้คำปรึกษาและบริการสนับสนุนอื่นๆ Administration and support service activities	ศิลปะ ความบันเทิง และนันทนาการ Arts, entertainment and recreation	กิจกรรมบริการอื่นๆ Other service activities	การผลิต Manufacturing	การจัดการน้ำเสียของเสีย Sewerage, waste management and remediation activities	การก่อสร้าง Construction		การขนส่งทางบก สถานีที่ดินที่ขนส่ง Land transport and storage	
อำเภอสามชุก	1,682	143	57	790	225	23	16	15	40	26	148	165	1	15	18	-	AmphoeSam Chuk
ตำบลย่านยาว	303	23	5	110	59	10	12	2	7	2	41	29	-	2	1	-	TambonYan Yao
ตำบลวังลึก	279	26	15	130	31	1	-	-	6	9	20	28	1	2	10	-	TambonWang Luek
ตำบลนาบุง	641	60	23	306	86	9	-	12	11	5	48	69	-	9	3	-	TambonSam Chuk
ตำบลหนองผักตบ	152	15	9	75	18	-	3	-	4	2	13	13	-	-	-	-	TambonNong Phak Nak
ตำบลบ้านสระ	98	7	3	53	11	2	1	-	1	4	8	7	-	-	1	-	TambonBan Sa
ตำบลหนองตะเภา	109	6	-	57	11	1	-	1	6	2	10	12	-	2	1	-	TambonNong Sadao
ตำบลกระเชียว	100	6	2	59	9	-	-	5	5	2	8	7	-	2	-	-	TambonKrasiao
อำเภออุทุมพร	2,715	362	68	1,145	342	8	12	25	65	42	239	371	1	17	16	2	AmphoeU Thong
ตำบลทุ่ง	1,087	152	35	431	116	3	6	17	30	9	120	152	-	7	7	2	TambonU Thong
ตำบลสระยายโสม	208	21	5	80	25	2	-	3	12	3	21	30	-	2	4	-	TambonSa Yai Som
ตำบลจระเข้มากัน	361	62	16	120	54	1	3	3	5	-	38	56	-	2	1	-	TambonChoiakhe Sam Phan
ตำบลบ้านดอน	82	7	-	47	9	-	-	-	1	1	7	10	-	-	-	-	TambonBan Don
ตำบลทุ่งทราย	43	3	-	26	8	1	-	-	-	2	1	2	-	-	-	-	TambonYung Thalai
ตำบลคอมะเกลือ	48	5	-	31	5	-	-	-	2	2	2	3	-	-	-	-	TambonDon Maklua
ตำบลหนองอี	175	35	-	65	32	-	1	-	2	6	11	23	-	-	-	-	TambonNong Ong
ตำบลดอคา	229	21	3	99	27	-	-	2	8	15	18	34	1	-	1	-	TambonDon Kha
ตำบลทับนาล้าไข	188	20	4	95	23	1	-	-	4	2	9	25	-	4	1	-	TambonPapphla Chai
ตำบลบ้านไผ่	102	14	2	50	17	-	-	-	2	1	5	9	-	1	1	-	TambonBan Khong
ตำบลเจดีย์	33	4	-	19	3	-	-	-	-	-	-	6	-	-	1	-	TambonChedi
ตำบลสระพังลาน	76	5	2	42	12	-	2	-	-	1	5	7	-	-	-	-	TambonSa Phang Lan
ตำบลกระจัด	83	13	1	40	11	-	-	-	1	-	2	14	-	1	-	-	TambonKrachan
อำเภอหนองหญ้าไซ	1,008	150	11	460	122	5	2	8	26	19	66	104	2	1	30	2	AmphoeNong Ya Sai
ตำบลหนองหญ้าไซ	400	48	3	164	49	2	2	5	12	9	36	45	-	1	24	-	TambonNong Ya Sai
ตำบลหนองราชวัตร	80	7	2	39	7	-	-	3	3	4	4	12	1	-	1	-	TambonNong Ratchawat
ตำบลหนองไผ่	89	10	-	54	10	1	-	1	1	2	6	4	-	-	-	-	TambonNong Pho
ตำบลแดงงาม	100	27	1	49	9	-	-	-	2	-	2	8	-	-	2	-	TambonChaeng Ngam
ตำบลหนองขาม	190	45	4	72	31	2	-	1	5	2	7	21	-	-	-	-	TambonNong Kham
ตำบลทัพหลวง	149	13	1	82	16	-	-	-	3	3	11	14	1	-	3	2	TambonThap Luang

ที่มา : สำนักงานสถิติและอุตสาหกรรม พ.ศ. 2555 (ข้อมูลพื้นฐาน) จังหวัด สุพรรณบุรี สำนักงานสถิติแห่งชาติ กรมการมหาดไทยสำนักงานและกิจการ
Source : The 2012 Business and Industrial Census (Basic Information), Suphan Buri Province, National Statistical Office, Ministry of Information and Communication Technology.

ตาราง 2 จำนวนสถานประกอบการ จำนวนตามรูปแบบการจัดตั้งตามกฎหมาย อำเภอและตำบล
TABLE 2 NUMBER OF ESTABLISHMENTS BY FORM OF LEGAL ORGANIZATION, AMPHOE AND TAMBON

อำเภอ/ตำบล	จำนวน สถานประกอบการ Number of establishments	รูปแบบการจัดตั้งตามกฎหมาย						Form of legal organization			Amphoe/Tambon
		ส่วนบุคคล Individual proprietor	ห้างหุ้นส่วนจำกัด ห้างหุ้นส่วนสามัญ นิติบุคคล Juristic partnership	บริษัทจำกัด บริษัทจำกัด (มหาชน) Company limited, Public company limited	ส่วนราชการ รัฐวิสาหกิจ Government, State-enterprises	สหกรณ์ Cooperatives	อื่น ๆ Others				
รวม	19,946	19,336	313	231	7	26	33	Total			
อำเภอเมืองสุพรรณบุรี	4,930	4,740	118	61	2	6	3	AmphoeMueang Suphan Buri			
ตำบลท่าพี่เลี้ยง	1,648	1,576	33	38	-	1	-	TambonTha Phi Liang			
ตำบลรั้วใหญ่	522	495	16	9	1	-	1	TambonRua Yai			
ตำบลทับใต้เหล็ก	60	60	-	-	-	-	-	TambonThap Ti Lek			
ตำบลท่าระหัด	437	404	27	4	-	1	1	TambonTha Rahat			
ตำบลไผ่ขวาง	175	172	2	1	-	-	-	TambonPhai Khwang			
ตำบลโคกโคเต้	58	56	2	-	-	-	-	TambonKkok Kho Thao			
ตำบลดอนตาล	40	40	-	-	-	-	-	TambonDon Tan			
ตำบลดอนมะสังข์	63	62	1	-	-	-	-	TambonDon Masang			
ตำบลพิหารแดง	68	65	1	1	-	1	-	TambonPhihan Daeng			
ตำบลดอนกายาน	154	146	5	2	-	1	-	TambonDon Kamyam			
ตำบลดอนโพธิ์ทอง	117	116	-	-	-	1	-	TambonDon Pho Thong			
ตำบลบ้านโพธิ์	105	105	-	-	-	-	-	TambonBan Pho			
ตำบลสระแก้ว	293	292	1	-	-	-	-	TambonSa kaeo			
ตำบลดลิ่งชัน	145	145	-	-	-	-	-	TambonTaling Chan			
ตำบลบางกุ้ง	67	61	6	-	-	-	-	TambonBang Kung			
ตำบลศาลาขาว	116	114	2	-	-	-	-	TambonSala Khao			
ตำบลสวนแตง	287	283	4	-	-	-	-	TambonSuan Taeng			
ตำบลสนามชัย	332	313	11	6	1	1	-	TambonSanam Chai			
ตำบลโพธิ์พระยา	174	168	5	-	-	-	1	TambonPho Phraya			
ตำบลสนามคลี	69	67	2	-	-	-	-	TambonSanam Khli			

ตาราง 2 จำนวนสถานประกอบการ จำนวนตามรูปแบบการจัดตั้งตามกฎหมาย อำเภอและตำบล (ต่อ)
TABLE 2 NUMBER OF ESTABLISHMENTS BY FORM OF LEGAL ORGANIZATION, AMPHOE AND TAMBON (Cont'd)

อำเภอ/ตำบล	จำนวน สถานประกอบการ Number of establishments	รูปแบบการจัดตั้งตามกฎหมาย Form of legal organization						Amphoe/Tambon
		ส่วนบุคคล Individual proprietor	ห้างหุ้นส่วนจำกัด ห้างหุ้นส่วนสามัญ นิติบุคคล Juristic partnership	บริษัทจำกัด บริษัทจำกัด (มหาชน) Company limited, Public company limited	ส่วนราชการ รัฐวิสาหกิจ Government, State-enterprises	สหกรณ์ Cooperatives	อื่น ๆ Others	
อำเภอเดิมบางนางบวช	1,670	1,630	24	10	-	6	-	AmphoeDoem Bang Nang Buat
ตำบลเขาพระ	441	426	12	3	-	-	-	TambonKhao Phra
ตำบลเดิมบาง	191	186	3	2	-	-	-	TambonDoem Bang
ตำบลนางบวช	229	221	4	3	-	1	-	TambonNang Buat
ตำบลเขาดิน	92	91	-	1	-	-	-	TambonKhao Din
ตำบลปากน้ำ	92	92	-	-	-	-	-	TambonPak Nam
ตำบลทุ่งคลี	87	86	1	-	-	-	-	TambonThung Khli
ตำบลโคกช้าง	57	57	-	-	-	-	-	TambonKhok Chang
ตำบลหัวเขา	113	111	1	-	-	1	-	TambonHua Khao
ตำบลหัวนา	95	91	1	1	-	2	-	TambonHua Na
ตำบลบ่อกรู	93	92	1	-	-	-	-	TambonBo Kru
ตำบลวังศรีราษฎร์	14	13	1	-	-	-	-	TambonWang Si Rat
ตำบลป่าสะแก	28	28	-	-	-	-	-	TambonPa Sakae
ตำบลยางนอน	78	76	-	-	-	2	-	TambonYang Non
ตำบลหนองกระทุ่ม	60	60	-	-	-	-	-	TambonNong Krathum
อำเภอด่านช้าง	1,633	1,607	3	13	-	1	9	AmphoeDan Chang
ตำบลหนองมะค่าโมง	663	652	3	7	-	-	1	TambonNong Makha Mong
ตำบลด่านช้าง	454	445	-	6	-	1	2	TambonDan Chang
ตำบลห้วยขมิ้น	129	129	-	-	-	-	-	TambonHuai Khamin
ตำบลองค์พระ	101	100	-	-	-	-	1	TambonOng Phra
ตำบลวังคัน	139	139	-	-	-	-	-	TambonWang Khan
ตำบลนิคมกระเสียว	81	79	-	-	-	-	2	TambonNikhom Krasiao
ตำบลวังยาว	66	63	-	-	-	-	3	TambonWang Yao

ตาราง 2 จำนวนสถานประกอบการ จำนวนตามรูปแบบการจัดตั้งตามกฎหมาย อำเภอและตำบล (ต่อ)
TABLE 2 NUMBER OF ESTABLISHMENTS BY FORM OF LEGAL ORGANIZATION, AMPHOE AND TAMBON (Cont'd)

อำเภอ/ตำบล	จำนวน สถานประกอบการ Number of establishments	รูปแบบการจัดตั้งตามกฎหมาย Form of legal organization						Amphoe/Tambon
		ส่วนบุคคล Individual proprietor	ห้างหุ้นส่วนจำกัด ห้างหุ้นส่วนสามัญ นิติบุคคล Juristic partnership	บริษัทจำกัด บริษัทจำกัด (มหาชน) Company limited, Public company limited	ส่วนราชการ รัฐวิสาหกิจ Government, State-enterprises	สหกรณ์ Cooperatives	อื่น ๆ Others	
อำเภอบางปลาม้า	1,292	1,265	17	4	-	-	6	AmphoeBang Pla Ma
ตำบลโคกคราม	188	181	5	2	-	-	-	TambonKhok Kham
ตำบลบางปลาม้า	179	178	1	-	-	-	-	TambonBang Pla Ma
ตำบลตะค่า	74	72	1	1	-	-	-	TambonTakha
ตำบลบางใหญ่	70	70	-	-	-	-	-	TambonBang Yai
ตำบลเกษณา	70	68	-	-	-	-	2	TambonKritsana
ตำบลสาละ	104	101	3	-	-	-	-	TambonSali
ตำบลไผ่ทองดิน	116	116	-	-	-	-	-	TambonPhai Kong Din
ตำบลอรัญชัย	37	36	-	-	-	-	1	TambonOngkharak
ตำบลจรเข้ใหญ่	57	57	-	-	-	-	-	TambonChorakhe Yai
ตำบลบ้านแหลม	101	95	3	-	-	-	3	TambonBan Laem
ตำบลมะขามล้ม	122	120	2	-	-	-	-	TambonMakham Lom
ตำบลวังน้ำเย็น	52	52	-	-	-	-	-	TambonWang Nam Yen
ตำบลวัดโบสถ์	43	43	-	-	-	-	-	TambonWat Bot
ตำบลวัดดาว	79	76	2	1	-	-	-	TambonWat Dao
อำเภอศรีประจันต์	1,671	1,606	28	32	1	1	3	AmphoeSi Prachan
ตำบลศรีประจันต์	445	425	11	9	-	-	-	TambonSi Prachan
ตำบลบ้านกร่าง	214	205	3	5	-	-	1	TambonBan Krang
ตำบลมดแดง	77	76	1	-	-	-	-	TambonMot Daeng
ตำบลบางงาม	92	88	3	1	-	-	-	TambonBang Ngam
ตำบลดอนปอ	186	184	1	1	-	-	-	TambonDon Pru
ตำบลปลายนา	129	126	2	1	-	-	-	TambonPlai Na
ตำบลวังหว่า	151	148	1	1	-	-	1	TambonWang Wa
ตำบลวังน้ำซับ	198	191	-	6	-	-	1	TambonWang Nam Sap
ตำบลวังยาง	179	163	6	8	1	-	1	TambonWang Yang

ตาราง 2 จำนวนสถานประกอบการ จำนวนตามรูปแบบการจัดตั้งตามกฎหมาย อำเภอและตำบล (ต่อ)
TABLE 2 NUMBER OF ESTABLISHMENTS BY FORM OF LEGAL ORGANIZATION, AMPHOE AND TAMBON (Cont'd)

อำเภอ/ตำบล	จำนวน สถานประกอบการ Number of establishments	รูปแบบการจัดตั้งตามกฎหมาย Form of legal organization						Amphoe/Tambon
		ส่วนบุคคล Individual proprietor	ห้างหุ้นส่วนจำกัด ห้างหุ้นส่วนสามัญ นิติบุคคล Juristic partnership	บริษัทจำกัด บริษัทจำกัด (มหาชน) Company limited, Public company limited	ส่วนราชการ รัฐวิสาหกิจ Government, State-enterprises	สหกรณ์ Cooperatives	อื่น ๆ Others	
อำเภอตอนเจ็ด	1,016	986	13	16	1	-	AmphoeDon Chedi	
ตำบลตอนเจ็ด	499	477	9	12	1	-	TambonDon Chedi	
ตำบลหนองสาหร่าย	73	72	-	1	-	-	TambonNong Sarai	
ตำบลไร่รอด	130	128	1	1	-	-	TambonRai Rot	
ตำบลสระกระโจม	239	234	3	2	-	-	TambonSa Krachom	
ตำบลทะเลบก	75	75	-	-	-	-	TambonThale Bok	
อำเภอสองพี่น้อง	2,329	2,257	33	34	1	3	AmphoeSong Phi Nong	
ตำบลสองพี่น้อง	647	624	7	12	1	3	TambonSong Phi Nong	
ตำบลบางเลน	151	146	4	1	-	-	TambonBang Len	
ตำบลบางตาเถร	193	193	-	-	-	-	TambonBang Ta Then	
ตำบลบางตะเคียน	60	59	1	-	-	-	TambonBang Takhain	
ตำบลบ้านกุ่ม	23	23	-	-	-	-	TambonBan Kum	
ตำบลหัวโพธิ์	148	147	-	-	-	1	TambonHua Pho	
ตำบลบางพลับ	68	68	-	-	-	-	TambonBang Phlap	
ตำบลเนินพระปรางค์	104	101	1	2	-	-	TambonNoen Phra Phrang	
ตำบลต้นตาล	26	26	-	-	-	-	TambonTon Tan	
ตำบลศรีสำราญ	140	137	1	2	-	-	TambonSi Samran	
ตำบลทุ่งคอก	422	403	9	10	-	-	TambonThung Khok	
ตำบลหนองบ่อ	32	29	1	2	-	-	TambonNong Bo	
ตำบลบ่อสุพรรณ	215	204	7	4	-	-	TambonBo Suphan	
ตำบลดอนมะนาว	72	69	2	1	-	-	TambonDon Manao	
อำเภอสามชุก	1,682	1,631	24	22	-	5	AmphoeSam Chuk	
ตำบลบ้านยาว	303	293	2	8	-	-	TambonYan Yao	
ตำบลวังลึก	279	274	2	3	-	-	TambonWang Luek	
ตำบลสามชุก	641	612	18	10	-	1	TambonSam Chuk	
ตำบลหนองผักนาค	152	150	-	-	-	2	TambonNong Phak Nak	
ตำบลบ้านสระ	98	95	1	-	-	2	TambonBan Sa	
ตำบลหนองสะเดา	109	109	-	-	-	-	TambonNong Sadao	
ตำบลกระเสียว	100	98	1	1	-	-	TambonKrasiao	

ตาราง 2 จำนวนสถานประกอบการ จำนวนตามรูปแบบการจัดตั้งตามกฎหมาย อำเภอและตำบล (ต่อ)

TABLE 2 NUMBER OF ESTABLISHMENTS BY FORM OF LEGAL ORGANIZATION, AMPHOE AND TAMBON (Cont'd)

อำเภอ/ตำบล	จำนวน สถานประกอบการ Number of establishments	รูปแบบการจัดตั้งตามกฎหมาย Form of legal organization							Amphoe/Tambon
		ส่วนบุคคล Individual proprietor	ห้างหุ้นส่วนจำกัด ห้างหุ้นส่วนสามัญ นิติบุคคล Juristic partnership	บริษัทจำกัด บริษัทจำกัด (มหาชน) Company limited, Public company limited	ส่วนราชการ รัฐวิสาหกิจ Government, State-enterprises	สหกรณ์ Cooperatives	อื่น ๆ Others		
อำเภออุทุมพรพิสัย	2,715	2,629	42	32	2	3	7	AmphoeU Thong	
ตำบลอุทุมพรพิสัย	1,087	1,038	25	23	1	-	-	TambonU Thong	
ตำบลสระทรายโสม	208	205	2	-	1	-	-	TambonSa Yai Som	
ตำบลจระเข้สามพัน	361	349	6	5	-	1	-	TambonChorakhe Sam Phan	
ตำบลบ้านดอน	82	78	-	1	-	-	3	TambonBan Don	
ตำบลยั้งทะลาย	43	43	-	-	-	-	-	TambonYung Thalai	
ตำบลดอนมะเกลือ	48	48	-	-	-	-	-	TambonDon Makluea	
ตำบลหนองโ้ง	175	172	1	1	-	1	-	TambonNong Ong	
ตำบลดอนคา	229	223	2	2	-	1	1	TambonDon Kha	
ตำบลพลับพลาไชย	188	184	2	-	-	-	2	TambonPhappha Chai	
ตำบลบ้านไฉ้	102	99	2	-	-	-	1	TambonBan Khong	
ตำบลเจดีย์	33	33	-	-	-	-	-	TambonChedi	
ตำบลสระพังลาน	76	75	1	-	-	-	-	TambonSa Phang Lan	
ตำบลกระจาน	83	82	1	-	-	-	-	TambonKrachan	
อำเภอหนองหญ้าไซ	1,008	985	11	7	-	1	4	AmphoeNong Ya Sai	
ตำบลหนองหญ้าไซ	400	388	6	5	-	1	-	TambonNong Ya Sai	
ตำบลหนองราชวัตร	80	76	1	-	-	-	3	TambonNong Ratchawat	
ตำบลหนองโพธิ์	89	88	1	-	-	-	-	TambonNong Pho	
ตำบลแจ่มงาม	100	98	1	1	-	-	-	TambonChaeng Ngam	
ตำบลหนองขาม	190	187	2	1	-	-	-	TambonNong Kham	
ตำบลทัพหลวง	149	148	-	-	-	-	1	TambonThap Luang	

ที่มา : สำนักธุรกิจและอุตสาหกรรม พ.ศ. 2555 (ข้อมูลพื้นฐาน) จังหวัดสุพรรณบุรี สำนักงานสถิติแห่งชาติ กระทรวงเทคโนโลยีสารสนเทศและการสื่อสาร

Source : The 2012 Business and Industrial Census (Basic Information)Suphan buri Province, National Statistical Office, Ministry of Information and Communication Technology.

ตาราง 3 จำนวนสถานประกอบการ จำนวนตามรูปแบบการจัดตั้งทางเศรษฐกิจ อำเภอและตำบล

TABLE 3 NUMBER OF ESTABLISHMENTS BY FORM OF ECONOMIC ORGANIZATION, AMPHOE AND TAMBON

อำเภอ/ตำบล	จำนวน สถานประกอบการ Number of establishments	รูปแบบการจัดตั้งทางเศรษฐกิจ		Form of economic organization	Amphoe/ Tambon
		สำนักงานเพียงเดียว Single unit	สำนักงานใหญ่ Head office		
รวม	19,946	19,776	32	138	Total
อำเภอเมืองสุพรรณบุรี	4,930	4,875	13	42	AmphoeMueang Suphan Buri
ตำบลท่าพี่เลี้ยง	1,648	1,620	4	24	TambonTha Phi Liang
ตำบลรั้วใหญ่	522	515	1	6	TambonRua Yai
ตำบลทับใต้เหล็ก	60	60	-	-	TambonThap Ti Lek
ตำบลท่าระหัด	437	431	5	1	TambonTha Rahat
ตำบลไผ่ขวาง	175	171	2	2	TambonPhai Khwang
ตำบลโคกโคเต่า	58	55	1	2	TambonKhok Kho Thao
ตำบลดอนตาล	40	40	-	-	TambonDon Tan
ตำบลดอนมะสังข์	63	63	-	-	TambonDon Masang
ตำบลพิหารแดง	68	68	-	-	TambonPhihan Daeng
ตำบลดอนก่ายาน	154	153	-	1	TambonDon Kamyay
ตำบลดอนโพธิ์ทอง	117	117	-	-	TambonDon Pho Thong
ตำบลบ้านโพธิ์	105	105	-	-	TambonBan Pho
ตำบลสระแก้ว	293	293	-	-	TambonSa kaeo
ตำบลตลิ่งชัน	145	145	-	-	TambonTaling Chan
ตำบลบางกุ้ง	67	67	-	-	TambonBang Kung
ตำบลศาลาขาว	116	116	-	-	TambonSala Khao
ตำบลสวนแตง	287	285	-	2	TambonSuan Taeng
ตำบลสนามชัย	332	328	-	4	TambonSanam Chai
ตำบลโพธิ์พระยา	174	174	-	-	TambonPho Phraya
ตำบลสนามคลี	69	69	-	-	TambonSanam Khli

ตาราง 3 จำนวนสถานประกอบการ จำนวนตามรูปแบบการจัดตั้งทางเศรษฐกิจ อำเภอและตำบล (ต่อ)

TABLE 3 NUMBER OF ESTABLISHMENTS BY FORM OF ECONOMIC ORGANIZATION, AMPHOE AND TAMBON (Cont'd)

อำเภอ/ตำบล	จำนวน สถานประกอบการ Number of establishments	รูปแบบการจัดตั้งทางเศรษฐกิจ		Form of economic organization	Amphoe/ Tambon
		สำนักงานเดี่ยว Single unit	สำนักงานใหญ่ Head office		
อำเภอเดิมบางนางบวช	1,670	1,666	-	4	AmphoeDoem Bang Nang Buat
ตำบลเขาพระ	441	438	-	3	TambonKhao Phra
ตำบลเดิมบาง	191	191	-	-	TambonDoem Bang
ตำบลนางบวช	229	228	-	1	TambonNang Buat
ตำบลเขาดิน	92	92	-	-	TambonKhao Din
ตำบลปากน้ำ	92	92	-	-	TambonPak Nam
ตำบลทุ่งคลี	87	87	-	-	TambonThung Khli
ตำบลโคกช้าง	57	57	-	-	TambonKhok Chang
ตำบลหัวเขา	113	113	-	-	TambonHua Khao
ตำบลหัวนา	95	95	-	-	TambonHua Na
ตำบลบ่อกรุ	93	93	-	-	TambonBo Kru
ตำบลวังศรีราช	14	14	-	-	TambonWang Si Rat
ตำบลป่าสะแก	28	28	-	-	TambonPa Sakae
ตำบลยางนอน	78	78	-	-	TambonYang Non
ตำบลหนองกระทุ่ม	60	60	-	-	TambonNong Krathum
อำเภอด่านช้าง	1,633	1,622	2	9	AmphoeDan Chang
ตำบลหนองมะคำโม่	663	657	-	6	TambonNong Makha Mong
ตำบลด่านช้าง	454	449	2	3	TambonDan Chang
ตำบลห้วยขมิ้น	129	129	-	-	TambonHuai Khamin
ตำบลองค์พระ	101	101	-	-	TambonOng Phra
ตำบลวังคั่น	139	139	-	-	TambonWang Khan
ตำบลนิคมกระเสียว	81	81	-	-	TambonNikhom Krasiao
ตำบลวังยาว	66	66	-	-	TambonWang Yao

ตาราง 3 จำนวนสถานประกอบการ จำนวนตามรูปแบบการจัดตั้งทางเศรษฐกิจ อำเภอและตำบล (ต่อ)

TABLE 3 NUMBER OF ESTABLISHMENTS BY FORM OF ECONOMIC ORGANIZATION, AMPHOE AND TAMBON (Cont'd)

อำเภอ/ตำบล	จำนวน สถานประกอบการ Number of establishments	รูปแบบการจัดตั้งทางเศรษฐกิจ		Form of economic organization	Amphoe/ Tambon
		สำนักงานเพียงเดียว Single unit	สำนักงานใหญ่ Head office		
อำเภอบางพลี	1,292	1,284	2	6	AmphoeBang Pla Ma
ตำบลโคกคราม	188	187	-	1	TambonKhok Kham
ตำบลบางปลาหมอ	179	179	-	-	TambonBang Pla Ma
ตำบลตะค่า	74	74	-	-	TambonTakha
ตำบลบางใหญ่	70	70	-	-	TambonBang Yai
ตำบลกฤษณา	70	70	-	-	TambonKritsana
ตำบลสลี	104	102	-	2	TambonSali
ตำบลไผ่ก่องจัน	116	113	1	2	TambonPhai Kong Din
ตำบลอโศก	37	37	-	-	TambonOngkharak
ตำบลจระเข้ใหญ่	57	57	-	-	TambonChorakhe Yai
ตำบลบ้านแหลม	101	101	-	-	TambonBan Laem
ตำบลมะขามล้ม	122	122	-	-	TambonMakham Lom
ตำบลวังน้ำเย็น	52	52	-	-	TambonWang Nam Yen
ตำบลวัดโบสถ์	43	43	-	-	TambonWat Bot
ตำบลวัดดาว	79	77	1	1	TambonWat Dao
อำเภอศรีประจันต์	1,671	1,659	6	6	AmphoeSi Prachan
ตำบลศรีประจันต์	445	443	1	1	TambonSi Prachan
ตำบลบ้านกร่าง	214	212	1	1	TambonBan Krang
ตำบลมดแดง	77	77	-	-	TambonMot Daeng
ตำบลบางงาม	92	91	1	-	TambonBang Ngam
ตำบลดอนบุรี	186	186	-	-	TambonDon Pru
ตำบลปลายนา	129	128	1	-	TambonPlai Na
ตำบลวังหว้า	151	151	-	-	TambonWang Wa
ตำบลวังน้ำซับ	198	195	-	3	TambonWang Nam Sap
ตำบลวังยาง	179	176	2	1	TambonWang Yang

ตาราง 3 จำนวนสถานประกอบการ จำนวนตามรูปแบบการจัดตั้งทางเศรษฐกิจ อำเภอและตำบล (ต่อ)

TABLE 3 NUMBER OF ESTABLISHMENTS BY FORM OF ECONOMIC ORGANIZATION, AMPHOE AND TAMBON (Cont'd)

อำเภอ/ตำบล	จำนวน สถานประกอบการ Number of establishments	รูปแบบการจัดตั้งทางเศรษฐกิจ		Form of economic organization	Amphoe/ Tambon
		สำนักงานเพียงเดียว Single unit	สำนักงานใหญ่ Head office		
อำเภอดอนเจดีย์	1,016	1,012	-	4	AmphoeDon Chedi
ตำบลดอนเจดีย์	499	497	-	2	TambonDon Chedi
ตำบลหนองสาหร่าย	73	73	-	-	TambonNong Sarai
ตำบลไร่รถ	130	130	-	-	TambonRai Rot
ตำบลสระกระโจม	239	237	-	2	TambonSa Krachom
ตำบลทะเลบก	75	75	-	-	TambonThale Bok
อำเภอสองพี่น้อง	2,329	2,307	2	20	AmphoeSong Phi Nong
ตำบลสองพี่น้อง	647	636	-	11	TambonSong Phi Nong
ตำบลบางเลน	151	149	-	2	TambonBang Len
ตำบลบางตาเถร	193	193	-	-	TambonBang Ta Then
ตำบลบางตะเคียน	60	60	-	-	TambonBang Takhain
ตำบลบ้านกุ่ม	23	23	-	-	TambonBan Kum
ตำบลหัวโพธิ์	148	148	-	-	TambonHua Pho
ตำบลบางพลับ	68	68	-	-	TambonBang Phlap
ตำบลเนินพระประจักษ์	104	103	-	1	TambonNoen Phra Phrang
ตำบลบ้านช้าง	28	28	-	-	TambonBan Chang
ตำบลต้นตาล	26	26	-	-	TambonTon Tan
ตำบลศรีสำราญ	140	139	-	1	TambonSi Samran
ตำบลทุ่งคอก	422	418	1	3	TambonThung Khok
ตำบลหนองบ่อ	32	32	-	-	TambonNong Bo
ตำบลบ่อสุพรรณ	215	212	1	2	TambonBo Suphan
ตำบลดอนมะนาว	72	72	-	-	TambonDon Manao

ตาราง 3 จำนวนสถานประกอบการ จำนวนตามรูปแบบการจัดตั้งทางเศรษฐกิจ อำเภอและตำบล (ต่อ)

TABLE 3 NUMBER OF ESTABLISHMENTS BY FORM OF ECONOMIC ORGANIZATION, AMPHOE AND TAMBON (Cont'd)

อำเภอ/ตำบล	จำนวน สถานประกอบการ Number of establishments	รูปแบบการจัดตั้งทางเศรษฐกิจ		Form of economic organization	Amphoe/ Tambon
		สำนักงานเดี่ยว Single unit	สำนักงานใหญ่ Head office		
อำเภอสามชุก	1,682	1,668	1	13	AmphoeSam Chuk
ตำบลย่านยาว	303	299	-	4	TambonYan Yao
ตำบลวังลึก	279	279	-	-	TambonWang Luek
ตำบลสามชุก	641	631	1	9	TambonSam Chuk
ตำบลหนองผักนาค	152	152	-	-	TambonNong Phak Nak
ตำบลบ้านสระ	98	98	-	-	TambonBan Sa
ตำบลหนองสะเดา	109	109	-	-	TambonNong Sadao
ตำบลกระเสียว	100	100	-	-	TambonKrasiao
อำเภออุทุมพร	2,715	2,684	6	25	AmphoeU Thong
ตำบลอุทุมพร	1,087	1,064	5	18	TambonU Thong
ตำบลสระยายโสม	208	207	-	1	TambonSa Yai Som
ตำบลจรเข้สามพัน	361	357	-	4	TambonChorakhe Sam Phan
ตำบลบ้านดอน	82	82	-	-	TambonBan Don
ตำบลยูงทะลาย	43	43	-	-	TambonYung Thalai
ตำบลดอนมะเกลือ	48	48	-	-	TambonDon Makluea
ตำบลหนองโอง	175	175	-	-	TambonNong Ong
ตำบลดอนคา	229	228	-	1	TambonDon Kha
ตำบลพลับพลาไชย	188	188	-	-	TambonPhappla Chai
ตำบลบ้านโน้ช้าง	102	102	-	-	TambonBan Khong
ตำบลเจดีย์	33	33	-	-	TambonChedi
ตำบลสระพังลาน	76	75	-	1	TambonSa Phang Lan
ตำบลกระเจียน	83	82	1	-	TambonKrachan

ตาราง 3 จำนวนสถานประกอบการ จำนวนตามรูปแบบการจัดตั้งทางเศรษฐกิจ อำเภอและตำบล (ต่อ)

TABLE 3 NUMBER OF ESTABLISHMENTS BY FORM OF ECONOMIC ORGANIZATION, AMPHOE AND TAMBON (Cont'd)

อำเภอ/ตำบล	จำนวน สถานประกอบการ Number of establishments	รูปแบบการจัดตั้งทางเศรษฐกิจ		Form of economic organization	Amphoe/ Tambon
		สำนักงานเดี่ยว Single unit	สำนักงานใหญ่ Head office		
อำเภอหนองหญ้าไซ	1,008	999	-	9	AmphoeNong Ya Sai
ตำบลหนองหญ้าไซ	400	394	-	6	TambonNong Ya Sai
ตำบลหนองราชวัตร	80	80	-	-	TambonNong Ratchawat
ตำบลหนองโพธิ์	89	89	-	-	TambonNong Pho
ตำบลแจรงงาม	100	99	-	1	TambonChaeng Ngam
ตำบลหนองขาม	190	188	-	2	TambonNong Kham
ตำบลทัพหลวง	149	149	-	-	TambonThap Luang

ที่มา : สำนักงานธุรกิจและอุตสาหกรรม พ.ศ. 2555 (ข้อมูลพื้นฐาน) จังหวัดสุพรรณบุรี สำนักงานสถิติแห่งชาติ กระทรวงเทคโนโลยีสารสนเทศและการสื่อสาร

Source : The 2012 Business and Industrial Census (Basic Information)Suphan buri Province, National Statistical Office, Ministry of Information and Communication Technology.

ตาราง 4 จำนวนสถานประกอบการ จำนวนตามสัดส่วนของการร่วมลงทุนหรือถือหุ้นของต่างประเทศ อำเภอและตำบล

TABLE 4 NUMBER OF ESTABLISHMENTS BY PROPORTION OF FOREIGN INVESTMENT OR SHARE HOLDING, AMPHOE AND TAMBON

อำเภอ/ตำบล	จำนวน สถานประกอบการ Number of establishments	ไม่มีต่างประเทศ		สัดส่วนของการร่วมลงทุนหรือถือหุ้น Proportion of foreign investment or share holding รวม Total	อำเภอ/Tambon
		รวม 226	ร่วมลงทุนหรือถือหุ้น No foreign's investment or share holding		
อำเภอเมืองสุพรรณบุรี	61	58	3	5	Total
ตำบลท่าพี่เลี้ยง	38	38	-	-	AmphoeMueang Suphan Buri
ตำบลรั้วใหญ่	9	7	2	2	TambonTha Phi Liang
ตำบลท่าระหัด	4	4	-	-	TambonRua Yai
ตำบลไผ่ขวาง	1	1	-	-	TambonTha Rahat
ตำบลพิหารแดง	1	-	1	1	TambonPhai Khwang
ตำบลดอนกายาน	2	2	-	-	TambonPhihan Daeng
ตำบลสนามชัย	6	6	-	-	TambonDon Kamyan
อำเภอเดิมบางนางบวช	10	10	-	-	TambonSanam Chai
ตำบลเขาพระ	3	3	-	-	AmphoeDoem Bang Nang Buat
ตำบลเดิมบาง	2	2	-	-	TambonKhao Phra
ตำบลนางบวช	3	3	-	-	TambonDoem Bang
ตำบลเขาดิน	1	1	-	-	TambonNang Buat
ตำบลหัวนา	1	1	-	-	TambonKhao Din
อำเภอดำรงชัย	13	13	-	-	TambonHua Na
ตำบลหนองมะค่าโมง	7	7	-	-	AmphoeDan Chang
ตำบลด่านช้าง	6	6	-	-	TambonNong Makha Mong
อำเภอบางปลาม้า	4	3	1	1	TambonDan Chang
ตำบลโคกคราม	2	1	1	1	AmphoeBang Pla Ma
ตำบลตะค่า	1	1	-	-	TambonKhok Khram
ตำบลวัดดาว	1	1	-	-	TambonTakha
					TambonWat Dao

ตาราง 4 จำนวนสถานประกอบการ จำนวนตามสัดส่วนของการร่วมลงทุนหรือถือหุ้นของต่างประเทศ อำเภอและตำบล

TABLE 4 NUMBER OF ESTABLISHMENTS BY PROPORTION OF FOREIGN INVESTMENT OR SHARE HOLDING, AMPHOE AND TAMBON

อำเภอ/ตำบล	จำนวน สถานประกอบการ Number of establishments	ไม่มีต่างประเทศ		สัดส่วนของการร่วมลงทุนหรือถือหุ้น Proportion of foreign investment or share holding รวม Total	Amphoe/Tambon
		ร่วมลงทุนหรือถือหุ้น No foreign's investment or share holding	สัดส่วนของการร่วมลงทุนหรือถือหุ้น Proportion of foreign investment or share holding < 10%		
อำเภอศรีประจันต์	32	32	-	-	AmphoeSi Prachan
ตำบลศรีประจันต์	9	9	-	-	TambonSi Prachan
ตำบลบ้านกร่าง	5	5	-	-	TambonBan Kiang
ตำบลบางงาม	1	1	-	-	TambonBang Ngam
ตำบลดอนปู้	1	1	-	-	TambonDon Pru
ตำบลปลายนา	1	1	-	-	TambonPlai Na
ตำบลวังห้วย	1	1	-	-	TambonWang Wa
ตำบลวังน้ำซับ	6	6	-	-	TambonWang Nam Sap
ตำบลวังยาง	8	8	-	-	TambonWang Yang
อำเภอดอนเจดีย์	16	15	1	1	AmphoeDon Chedi
ตำบลดอนเจดีย์	12	12	-	-	TambonDon Chedi
ตำบลหนองสาหร่าย	1	-	1	1	TambonNong Sarai
ตำบลไร่รถ	1	1	-	-	TambonRai Rot
ตำบลสระกระโจม	2	2	-	-	TambonSa Krachom
อำเภอสองพี่น้อง	34	34	-	-	AmphoeSong Phi Nong
ตำบลสองพี่น้อง	12	12	-	-	TambonSong Phi Nong
ตำบลบางเลน	1	1	-	-	TambonBang Len
ตำบลเนินพระปรางค์	2	2	-	-	TambonNoen Phra Phrang
ตำบลศรีสำราญ	2	2	-	-	TambonSi Samran
ตำบลทุ่งคอก	10	10	-	-	TambonThung Khok
ตำบลหนองบ่อ	2	2	-	-	TambonNong Bo
ตำบลบ่อสุพรรณ	4	4	-	-	TambonBo Suphan
ตำบลดอนมะนาว	1	1	-	-	TambonDon Manao

ตาราง 4 จำนวนสถานประกอบการ จำแนกตามสัดส่วนของการร่วมลงทุนหรือถือหุ้นของต่างประเทศ อำเภอและตำบล

TABLE 4 NUMBER OF ESTABLISHMENTS BY PROPORTION OF FOREIGN INVESTMENT OR SHARE HOLDING, AMPHOE AND TAMBON

อำเภอ/ตำบล	จำนวน สถานประกอบการ Number of establishments	ไม่มีต่างประเทศ		สัดส่วนของการร่วมลงทุนหรือถือหุ้น Proportion of foreign investment or share holding รวม Total	Amphoe/Tambon
		รวมลงทุนหรือถือหุ้น No foreign's investment or share holding	สัดส่วนของการร่วมลงทุนหรือถือหุ้น Proportion of foreign investment or share holding < 10%		
อำเภอสามชุก					
ตำบลบ้านยาว	22	22	-	-	AmphoeSam Chuk
ตำบลสามชุก	8	8	-	-	TambonYan Yao
ตำบลกระเสียว	10	10	-	-	TambonSam Chuk
	1	1	-	-	TambonKrasiao
อำเภออุทุมพรพิสัย					
ตำบลอุทุมพรพิสัย	32	32	-	-	AmphoeU Thong
ตำบลรัตนวาปี	23	23	-	-	TambonU Thong
ตำบลรัตนวาปี	5	5	-	-	TambonChorakhe Sam Phan
ตำบลรัตนวาปี	1	1	-	-	TambonBan Don
ตำบลรัตนวาปี	1	1	-	-	TambonNong Ong
ตำบลรัตนวาปี	2	2	-	-	TambonDon Kha
อำเภอหนองบัวลำภู					
ตำบลหนองบัวลำภู	7	7	-	-	AmphoeNong Ya Sai
ตำบลหนองบัวลำภู	5	5	-	-	TambonNong Ya Sai
ตำบลหนองบัวลำภู	1	1	-	-	TambonChaeng Ngam
ตำบลหนองบัวลำภู	1	1	-	-	TambonNong Kham

หมายเหตุ : เฉพาะสถานประกอบการที่มีรูปแบบการจัดตั้งตามกฎหมายยกเว้นบริษัทจำกัด และบริษัทจำกัด (มหาชน)

Note : Only establishments which were company limited and public company limited.

ที่มา : สำนักทะเบียนและอุตสาหกรรม พ.ศ. 2555 (ข้อมูลพื้นฐาน) จังหวัดสุพรรณบุรี สำนักงานสถิติแห่งชาติ กระทรวงเทคโนโลยีสารสนเทศและการสื่อสาร

Source : The 2012 Business and Industrial Census (Basic Information)Suphan buri Province, National Statistical Office, Ministry of Information and Communication Technology.

ตาราง 5 จำนวนสถานประกอบการ จำนวนตามขนาดของสถานประกอบการ (จำนวนคนทำงาน) อำเภอและตำบล

TABLE 5 NUMBER OF ESTABLISHMENTS BY SIZE OF ESTABLISHMENT (NUMBER OF PERSONS ENGAGED), AMPHOE AND TAMBON

อำเภอ/ตำบล	ขนาดของสถานประกอบการ (จำนวนคนทำงาน) Size of establishment (Number of persons engaged)													Amphoe/Tambon
	จำนวนสถานประกอบการ (จำนวนคนทำงาน) Number of establishments													
	1 - 5	6 - 10	11 - 15	16 - 20	21 - 25	26 - 30	31 - 50	51 - 100	101 - 200	201 - 500	501 - 1,000	Total		
อำเภอเมืองสุพรรณบุรี	19,946	18,215	966	378	127	71	33	78	41	22	12	3	3	AmphoeMueang Suphan Buri
ตำบลท่าพี่เลี้ยง	4,930	4,376	320	123	36	25	10	20	9	6	4	1	1	TambonTha Phi Liang
ตำบลรั้วใหญ่	1,648	1,516	82	26	6	4	3	4	3	3	1	-	-	TambonRua Yai
ตำบลทับใต้หลัก	522	457	42	11	4	4	1	2	1	-	-	-	-	TambonThap Ti Lek
ตำบลท่าระหัด	60	56	2	1	-	-	-	1	-	-	-	-	-	TambonTha Rahat
ตำบลไผ่ขวาง	437	342	56	15	5	6	3	6	2	-	2	-	-	TambonPhai Khwang
ตำบลโคกโคเต่า	175	161	7	3	3	1	-	-	-	-	-	-	-	TambonKhok Kho Thao
ตำบลดอนตาล	58	53	2	2	-	-	-	-	-	1	-	-	-	TambonDon Tan
ตำบลดอนมะสังข์	40	38	-	-	-	-	1	-	1	-	-	-	-	TambonDon Masang
ตำบลพิหารแดง	63	58	2	2	1	-	-	-	-	-	-	-	-	TambonPhihan Daeng
ตำบลดอนกายาน	68	62	2	2	1	-	1	-	-	-	-	-	-	TambonDon Kamyam
ตำบลดอนโพธิ์ทอง	154	132	11	5	3	1	-	-	1	-	-	1	-	TambonDon Pho Thong
ตำบลบ้านโพธิ์	117	99	13	4	1	-	-	-	-	-	-	-	-	TambonBan Pho
ตำบลสระแก้ว	105	96	4	3	2	-	-	-	-	-	-	-	-	TambonSa kao
ตำบลลิ้งชัน	293	273	10	6	1	1	-	2	-	-	-	-	-	TambonTaling Chan
ตำบลบางกุ้ง	145	132	5	8	-	-	-	-	-	-	-	-	-	TambonBang Kung
ตำบลศาลาขาว	67	44	10	9	1	3	-	-	-	-	-	-	-	TambonSala Khao
ตำบลสวนแตง	116	106	3	3	-	1	1	1	1	-	-	-	-	TambonSuan Taeng
ตำบลสามชัย	287	258	18	7	2	1	-	1	-	-	-	-	-	TambonSanam Chai
ตำบลโพธิ์พระยา	332	279	33	9	3	3	-	2	-	2	1	-	-	TambonPho Phraya
ตำบลสนมคีลี	174	149	17	6	1	-	-	1	-	-	-	-	-	TambonSanam Khli
อำเภอเดิมบางนางบวช	69	65	1	1	2	-	-	-	-	-	-	-	-	AmphoeDoem Bang Nang Buat
ตำบลเขาพระ	1,670	1,546	62	30	9	5	5	8	5	-	-	-	-	TambonKhao Phra
ตำบลเดิมบาง	441	411	17	6	3	-	2	2	-	-	-	-	-	TambonDoem Bang
ตำบลเขาหิน	191	174	7	5	-	-	-	3	2	-	-	-	-	TambonKhao Din
ตำบลปากน้ำ	92	89	2	-	1	-	-	-	-	-	-	-	-	TambonPak Nam
ตำบลทุ่งคาลี	92	88	1	1	-	-	2	-	-	-	-	-	-	TambonThung Khli
ตำบลโคกช้าง	87	80	3	2	1	1	-	-	-	-	-	-	-	TambonKhok Chang
ตำบลหัวเขา	57	53	1	-	1	-	-	2	-	-	-	-	-	TambonHua Khao
ตำบลหัวนา	113	109	2	1	-	-	-	-	1	-	-	-	-	TambonHua Na
ตำบลบ่อกรู	95	86	6	1	-	-	-	-	2	-	-	-	-	TambonBo Kru
ตำบลวังศรีราช	93	85	6	1	-	1	-	-	-	-	-	-	-	TambonWang Si Rat
ตำบลป่าสะแก	14	13	-	-	-	1	-	-	-	-	-	-	-	TambonPa Sakae
ตำบลยางนอน	28	28	-	-	-	-	-	-	-	-	-	-	-	TambonYang Non
ตำบลหนองกระทุ่ม	78	68	1	7	1	-	1	-	-	-	-	-	-	TambonNong Krathum
ตำบลหนองกระทุ่ม	60	59	1	-	-	-	-	-	-	-	-	-	-	TambonNong Krathum

ตาราง 5 จำนวนสถานประกอบการ จำแนกตามขนาดของสถานประกอบการ (จำนวนคนทำงาน) อำเภอและตำบล (ต่อ)

TABLE 5 NUMBER OF ESTABLISHMENTS BY SIZE OF ESTABLISHMENT (NUMBER OF PERSONS ENGAGED), AMPHOE AND TAMBON (Cont'd)

อำเภอ/ตำบล	ขนาดของสถานประกอบการ (จำนวนคนทำงาน) Size of establishment (Number of persons engaged)											Amphoe/Tambon	
	จำนวนสถานประกอบการ (จำนวนคนทำงาน) Number of establishments												
	1 - 5	6 - 10	11 - 15	16 - 20	21 - 25	26 - 30	31 - 50	51 - 100	101 - 200	201 - 500	501 - 1,000		
อำเภอตาบช้าง	1,633	57	14	4	3	1	2	1	1	1	-	1	AmphoeDan Chang
ตำบลหนองมะคำโหม่ง	663	22	6	-	-	-	1	1	1	-	-	1	TambonNong Makha Mong
ตำบลตาบช้าง	454	22	3	3	3	-	1	-	1	-	-	-	TambonDan Chang
ตำบลห้วยงิ้ว	129	2	2	-	-	-	-	-	-	-	-	-	TambonHuai Khamin
ตำบลองค์พระ	101	-	1	-	-	-	-	-	-	-	-	-	TambonOng Phra
ตำบลวังคัน	139	8	1	-	-	1	-	-	-	-	-	-	TambonWang Khan
ตำบลนิคมเกรงเสียว	81	78	3	-	-	-	-	-	-	-	-	-	TambonNikhom Krasiao
ตำบลวังยาว	66	64	-	1	1	-	-	-	-	-	-	-	TambonWang Yao
อำเภอบางปลาหมอ	1,193	53	22	6	5	2	9	2	-	-	-	-	AmphoeBang Pla Ma
ตำบลโคกคราม	188	12	6	-	-	-	2	-	-	-	-	-	TambonKok Khram
ตำบลบางปลาหมอ	179	10	4	1	1	-	2	1	-	-	-	-	TambonBang Pla Ma
ตำบลตะค่า	74	70	2	1	-	-	-	1	-	-	-	-	TambonTakha
ตำบลบางใหญ่	70	70	-	-	-	-	-	-	-	-	-	-	TambonBang Yai
ตำบลเกษียณา	70	67	1	-	-	1	1	-	-	-	-	-	TambonKritsana
ตำบลศาลี	104	92	5	3	2	1	-	1	-	-	-	-	TambonSali
ตำบลไผ่กองดิน	116	109	6	1	-	-	-	-	-	-	-	-	TambonPhai Kong Din
ตำบลองค์รักษ์	37	36	-	-	1	-	-	-	-	-	-	-	TambonOngkharak
ตำบลจรเข้ใหญ่	57	57	-	-	-	-	-	-	-	-	-	-	TambonChorakhe Yai
ตำบลบ้านแหลม	101	85	6	5	1	1	2	-	-	-	-	-	TambonBan Laem
ตำบลมะขามล้ม	122	118	3	-	1	-	-	-	-	-	-	-	TambonMakham Lom
ตำบลวังน้ำเย็น	52	48	3	-	-	-	1	-	-	-	-	-	TambonWang Nam Yen
ตำบลวัดโบสถ์	43	43	-	-	-	-	-	-	-	-	-	-	TambonWat Bot
ตำบลวัดดาว	79	70	5	2	-	2	-	-	-	-	-	-	TambonWat Dao
อำเภอศรีประจันต์	1,671	77	44	19	7	8	8	2	3	2	-	-	AmphoeSi Prachan
ตำบลศรีประจันต์	445	19	5	3	2	2	1	1	1	-	-	-	TambonSi Prachan
ตำบลบ้านกร่าง	214	191	12	4	2	1	2	-	1	-	-	-	TambonBan Krang
ตำบลมดแดง	77	67	6	3	1	-	-	-	-	-	-	-	TambonMot Daeng
ตำบลบางงาม	92	80	4	5	-	1	-	1	-	-	-	-	TambonBang Ngam
ตำบลดอนปู่	186	168	4	8	4	-	-	2	-	-	-	-	TambonDon Pru
ตำบลปลายนา	129	122	3	1	1	-	-	1	-	-	-	-	TambonPlai Na
ตำบลวังห้ว	151	140	6	2	2	-	-	1	-	-	-	-	TambonWang Wa
ตำบลวังน้ำซับ	198	170	12	7	5	2	-	-	1	-	1	-	TambonWang Nam Sap
ตำบลวังยาง	179	152	11	9	1	5	-	-	-	-	-	-	TambonWang Yang

ตาราง 5 จำนวนสถานประกอบการ จำแนกตามขนาดของสถานประกอบการ (จำนวนคนทำงาน) อำเภอและตำบล (ต่อ)

TABLE 5 NUMBER OF ESTABLISHMENTS BY SIZE OF ESTABLISHMENT (NUMBER OF PERSONS ENGAGED), AMPHOE AND TAMBON (Cont'd)

อำเภอ/ตำบล	ขนาดของสถานประกอบการ (จำนวนคนทำงาน) Size of establishment (Number of persons engaged)											Amphoe/Tambon	
	จำนวนสถานประกอบการ (จำนวนคนทำงาน) Number of establishments												
	1 - 5	6 - 10	11 - 15	16 - 20	21 - 25	26 - 30	31 - 50	51 - 100	101 - 200	201 - 500	501 - 1,000		
อำเภอดอนเจดีย์	1,016	907	61	26	13	2	-	2	4	1	-	-	AmphoeDon Chedi
ตำบลดอนเจดีย์	499	443	31	13	10	-	-	1	-	1	-	-	TambonDon Chedi
ตำบลหนองสาหร่าย	73	67	4	-	-	1	-	1	-	-	-	-	TambonNong Sarai
ตำบลไร่รถ	130	109	13	5	-	-	-	3	-	-	-	-	TambonRai Rot
ตำบลสระกระโจม	239	214	13	7	3	1	-	1	-	-	-	-	TambonSa Krachom
ตำบลทะเลบก	75	74	-	1	-	-	-	-	-	-	-	-	TambonThale Bok
อำเภอสองพี่น้อง	2,329	2,163	95	34	7	6	2	11	7	2	2	-	AmphoeSong Phi Nong
ตำบลสองพี่น้อง	647	610	24	7	2	-	1	3	-	-	-	-	TambonSong Phi Nong
ตำบลบางเลน	151	139	6	5	-	-	-	1	-	-	-	-	TambonBang Len
ตำบลบางคาแหร	193	192	1	-	-	-	-	-	-	-	-	-	TambonBang Ta Then
ตำบลบางตะเคียน	60	58	1	1	-	-	-	-	-	-	-	-	TambonBang Takhain
ตำบลบ้านกุ่ม	23	22	1	-	-	-	-	-	-	-	-	-	TambonBan Kum
ตำบลหัวโพธิ์	148	143	3	1	1	-	-	-	-	-	-	-	TambonHua Pho
ตำบลบางพลับ	68	65	2	1	-	-	-	-	-	-	-	-	TambonBang Phlap
ตำบลเนินพระปรางค์	104	90	13	1	-	-	-	-	-	-	-	-	TambonNoen Phra Phrang
ตำบลบ้านช้าง	28	27	1	-	-	-	-	-	-	-	-	-	TambonBan Chang
ตำบลต้นตาล	26	26	-	-	-	-	-	-	-	-	-	-	TambonTon Tan
ตำบลศรีสำราญ	140	123	9	7	-	1	-	-	-	-	-	-	TambonSi Samran
ตำบลทุ่งคอก	422	378	24	6	1	2	-	6	4	1	-	-	TambonThung Khok
ตำบลหนองบ่อ	32	27	2	1	-	-	-	-	1	1	-	-	TambonNong Bo
ตำบลบ่อสุพรรณ	215	198	7	2	1	3	1	1	1	-	1	-	TambonBo Suphan
ตำบลดอนมะนาว	72	65	1	2	2	-	-	-	1	-	1	-	TambonDon Manao
อำเภอสามชุก	1,682	1,561	66	25	11	6	1	6	1	2	3	-	AmphoeSam Chuk
ตำบลบ้านยาว	303	283	10	3	1	2	-	2	-	-	2	-	TambonYan Yao
ตำบลวังลึก	279	254	12	6	2	2	1	1	-	1	-	-	TambonWang Luek
ตำบลสามชุก	641	577	41	12	7	2	-	1	-	1	-	-	TambonSam Chuk
ตำบลหนองผักนาค	152	150	-	1	1	-	-	-	-	-	-	-	TambonNong Phak Nak
ตำบลบ้านสระ	98	95	1	-	-	-	-	1	1	-	-	-	TambonBan Sa
ตำบลหนองสะเดา	109	106	1	2	-	-	-	-	-	-	-	-	TambonNong Sadao
ตำบลกระเสี้ยว	100	96	1	1	-	-	-	1	-	-	1	-	TambonKrasiao

ตาราง 5 จำนวนสถานประกอบการ จำแนกตามขนาดของสถานประกอบการ (จำนวนคนทำงาน) อำเภอและตำบล (ต่อ)
TABLE 5 NUMBER OF ESTABLISHMENTS BY SIZE OF ESTABLISHMENT (NUMBER OF PERSONS ENGAGED), AMPHOE AND TAMBON (Cont'd)

อำเภอ/ตำบล	จำนวน สถานประกอบการ	ขนาดของสถานประกอบการ (จำนวนคนทำงาน) Size of establishment (Number of persons engaged)											Amphoe/Tambon	
		Number of establishments												
		1 - 5	6 - 10	11 - 15	16 - 20	21 - 25	26 - 30	31 - 50	51 - 100	101 - 200	201 - 500	501 - 1,000		
อำเภออุ้มถ่อง	2,715	2,471	147	48	16	8	3	8	7	5	1	1	1	AmphoeU Thong
ตำบลอุ้มถ่อง	1,087	982	73	15	6	3	1	3	2	2	-	-	-	TambonU Thong
ตำบลสระยายโสม	208	196	7	1	-	1	1	1	1	-	-	-	-	TambonSa Yai Som
ตำบลจรงไธมาพัน	361	330	22	4	3	1	-	-	-	1	-	-	-	TambonChorakhe Sam Phan
ตำบลบ้านดอน	82	76	2	1	-	-	-	-	1	2	-	-	-	TambonBan Don
ตำบลยั้งทะลาย	43	39	2	2	-	-	-	-	-	-	-	-	-	TambonYung Thalai
ตำบลดอนมะเกลือ	48	47	-	-	-	1	-	-	-	-	-	-	-	TambonDon Makluea
ตำบลหนองไฉ่	175	155	7	10	2	-	-	-	-	-	-	-	1	TambonNong Ong
ตำบลดอนคา	229	202	13	6	3	2	-	3	-	-	-	-	-	TambonDon Kha
ตำบลพิลาไชย	188	174	10	1	2	-	-	-	1	-	-	-	-	TambonPhappha Chai
ตำบลบ้านโข้ง	102	95	3	3	-	-	1	-	-	-	-	-	-	TambonBan Khong
ตำบลเจดีย์	33	30	2	-	-	-	-	-	-	-	-	1	-	TambonChedi
ตำบลสระพังลาน	76	71	1	3	-	-	-	-	1	-	-	-	-	TambonSa Phang Lan
ตำบลกระจัน	83	74	5	2	-	-	-	1	1	-	-	-	-	TambonKrachan
อำเภอหนองหญ้าไซ	1,008	948	28	12	6	4	1	4	3	2	-	-	-	AmphoeNong Ya Sai
ตำบลหนองหญ้าไซ	400	370	14	7	3	2	-	3	1	-	-	-	-	TambonNong Ya Sai
ตำบลหนองราชวัตร	80	68	6	3	1	-	-	-	-	2	-	-	-	TambonNong Ratchawat
ตำบลหนองโพธิ์	89	85	-	2	1	-	-	1	-	-	-	-	-	TambonNong Pho
ตำบลแจรงาม	100	97	2	-	-	1	-	-	-	-	-	-	-	TambonChaeng Ngam
ตำบลหนองขาม	190	180	6	-	-	1	1	-	2	-	-	-	-	TambonNong Kham
ตำบลทัพหลวง	149	148	-	-	1	-	-	-	-	-	-	-	-	TambonThap Luang

ที่มา : สำมะโนธุรกิจและอุตสาหกรรม พ.ศ. 2555 (ข้อมูลพื้นฐาน) จังหวัดสุพรรณบุรี สำนักงานสถิติแห่งชาติ กระทรวงเทคโนโลยีสารสนเทศและการสื่อสาร
Source : The 2012 Business and Industrial Census (Basic Information) Suphan buri Province, National Statistical Office, Ministry of Information and Communication Technology.

ตาราง 6 จำนวนคนทำงานในสถานประกอบการ จำนวนตามขนาดของสถานประกอบการ (จำนวนคนทำงาน) อำเภอและตำบล
 TABLE 6 NUMBER OF PERSONS ENGAGED IN ESTABLISHMENTS BY SIZE OF ESTABLISHMENT (NUMBER OF PERSONS ENGAGED), AMPHOE AND TAMBON

อำเภอ/ตำบล	จำนวน คนทำงาน Number of persons engaged	ขนาดของสถานประกอบการ (จำนวนคนทำงาน) Size of establishment (Number of persons engaged)											Amphoe/Tambon
		1 - 5	6 - 10	11 - 15	16 - 20	21 - 25	26 - 30	31 - 50	51 - 100	101 - 200	201 - 500	501 - 1,000	
		32,897	7,351	4,820	2,301	1,616	927	3,017	2,936	3,247	3,638	2,065	
อำเภอเมืองสุพรรณบุรี	18,066	8,299	2,442	1,568	659	564	722	639	798	1,303	801	AmphoeMueang Suphan Buri	
ตำบลท่าพี่เลี้ยง	5,449	3,012	626	330	103	90	147	215	346	500	-	TambonTha Phi Liang	
ตำบลรั้วใหญ่	1,627	848	320	141	70	88	27	60	-	-	-	TambonRua Yai	
ตำบลทับตีเหล็ก	165	89	17	15	-	-	44	-	-	-	-	TambonThap Ti Lek	
ตำบลท่าระหัด	2,556	794	430	187	91	133	80	182	-	453	-	TambonTha Rahat	
ตำบลไผ่ขวาง	428	270	46	36	51	25	-	-	-	-	-	TambonPhai Khwang	
ตำบลโคกโคเต่า	293	88	18	27	-	-	-	-	160	-	-	TambonKok Kho Thao	
ตำบลดอนตาล	131	53	-	-	-	-	26	52	-	-	-	TambonDon Tan	
ตำบลดอนมะสังข์	137	81	14	22	20	-	-	-	-	-	-	TambonDon Masang	
ตำบลพิหารแดง	178	90	14	24	20	-	30	-	-	-	-	TambonPhihan Daeng	
ตำบลดอนก่ายาน	1,306	221	81	62	52	22	-	67	-	-	801	TambonDon Kamyam	
ตำบลดอนโพธิ์ทอง	314	152	94	49	19	-	-	-	-	-	-	TambonDon Pho Thong	
ตำบลบ้านโพธิ์	256	145	33	38	40	-	-	-	-	-	-	TambonBan Pho	
ตำบลสระแก้ว	750	497	74	70	17	23	-	69	-	-	-	TambonSa keao	
ตำบลตลิ่งชัน	367	219	41	107	-	-	-	-	-	-	-	TambonTaling Chan	
ตำบลบางกุ้ง	361	77	78	117	20	69	-	-	-	-	-	TambonBang Kung	
ตำบลศาลาขาว	395	188	21	42	-	21	28	32	-	-	-	TambonSala Khao	
ตำบลสวนแตง	804	476	149	87	40	21	-	31	-	-	-	TambonSuan Taeng	
ตำบลสนามชัย	1,817	599	244	128	59	72	-	73	-	350	-	TambonSanam Chai	
ตำบลโพธิ์พระยา	567	291	135	74	20	-	-	47	-	-	-	TambonPho Phraya	
ตำบลสนามคลี	165	109	7	12	37	-	-	-	-	-	-	TambonSanam Khli	
อำเภอเดิมบางนางบวช	4,642	2,647	472	378	165	112	139	390	-	-	-	AmphoeDoem Bang Nang Buat	
ตำบลเขาพระ	1,194	777	134	75	55	53	100	-	-	-	-	TambonKhao Phra	
ตำบลนางบวช	675	358	122	72	34	47	42	-	-	-	-	TambonNang Buat	
ตำบลเขาดิน	167	135	12	-	20	-	-	-	-	-	-	TambonKhao Din	
ตำบลปากน้ำ	233	157	9	11	-	-	56	-	-	-	-	TambonPak Nam	
ตำบลทุ่งคลี	214	128	20	27	17	22	-	-	-	-	-	TambonThung Khli	
ตำบลโคกช้าง	199	82	7	-	20	-	-	90	-	-	-	TambonKok Chang	
ตำบลหัวเขา	284	167	20	15	-	-	-	82	-	-	-	TambonHua Khao	
ตำบลหัวนา	364	143	46	15	-	-	-	160	-	-	-	TambonHua Na	
ตำบลบ่อกรู	226	153	37	14	-	22	-	-	-	-	-	TambonBo Kru	
ตำบลวังศรีราช	44	23	-	-	-	21	-	-	-	-	-	TambonWang Si Rat	
ตำบลป่าสะแก	40	40	-	-	-	-	-	-	-	-	-	TambonPa Sakae	
ตำบลยางนอน	250	100	10	91	19	-	30	-	-	-	-	TambonYang Non	
ตำบลหนองกระทุ่ม	85	78	7	-	-	-	-	-	-	-	-	TambonNong Krathum	

ตาราง 6 จำนวนคนทำงานในสถานประกอบการ จำนวนตามขนาดของสถานประกอบการ (จำนวนคนทำงาน) อำเภอและตำบล (ต่อ)
 TABLE 6 NUMBER OF PERSONS ENGAGED IN ESTABLISHMENTS BY SIZE OF ESTABLISHMENT (NUMBER OF PERSONS ENGAGED), AMPHOE AND TAMBON (Cont'd)

อำเภอ/ตำบล	จำนวน คนทำงาน Number of persons engaged	ขนาดของสถานประกอบการ (จำนวนคนทำงาน) Size of establishment (Number of persons engaged)											Amphoe/Tambon
		1 - 5	6 - 10	11- 15	16 - 20	21 - 25	26 - 30	31 - 50	51 - 100	101 - 200	201 - 500	501 - 1,000	
อำเภอตำบองช้าง	4,494	2,753	435	179	70	73	30	73	77	124	-	680	AmphoeDan Chang
ตำบลหนองมะคำมิ่ง	2,226	1,196	166	74	-	-	-	33	77	-	-	680	TambonNong Makha Mong
ตำบลตำบองช้าง	1,313	816	173	37	50	73	-	40	-	124	-	-	TambonDan Chang
ตำบลหัวขมิ้น	217	175	13	29	-	-	-	-	-	-	-	-	TambonHuai Khamin
ตำบลองค์พระ	160	145	-	15	-	-	-	-	-	-	-	-	TambonOng Phra
ตำบลวังตัน	310	207	61	12	-	30	-	-	-	-	-	-	TambonWang Khan
ตำบลนิคมกระเสียว	142	120	22	-	-	-	-	-	-	-	-	-	TambonNikhom Krasiao
ตำบลวังยาว	126	94	-	12	20	-	-	-	-	-	-	-	TambonWang Yao
อำเภอบางปลาหมอ	3,549	2,080	400	285	111	118	56	324	175	-	-	-	AmphoeBang Pla Ma
ตำบลโคกคราม	581	331	93	83	-	-	-	74	-	-	-	-	TambonKhok Kham
ตำบลบางปลาหมอ	584	250	74	55	20	22	-	78	85	-	-	-	TambonBang Pla Ma
ตำบลตะค่า	231	112	17	12	-	-	-	-	90	-	-	-	TambonTakha
ตำบลบางใหญ่	111	111	-	-	-	-	-	-	-	-	-	-	TambonBang Yai
ตำบลเกษณา	175	106	7	-	-	-	30	32	-	-	-	-	TambonKritsana
ตำบลเสาตี	341	166	38	38	38	25	-	36	-	-	-	-	TambonSali
ตำบลไม่กองดิน	261	204	45	12	-	-	-	-	-	-	-	-	TambonPhai Kong Din
ตำบลองค์รัช	90	72	-	-	18	-	-	-	-	-	-	-	TambonOngkharak
ตำบลจรเข้ใหญ่	107	107	-	-	-	-	-	-	-	-	-	-	TambonChorakhe Yai
ตำบลบ้านแหลม	399	153	45	62	19	24	26	70	-	-	-	-	TambonBan Laem
ตำบลมะขามล้ม	253	214	23	-	16	-	-	-	-	-	-	-	TambonMakham Lom
ตำบลวังน้ำเย็น	126	66	26	-	-	-	-	34	-	-	-	-	TambonWang Nam Yen
ตำบลวัดโบสถ์	69	69	-	-	-	-	-	-	-	-	-	-	TambonWat Bot
ตำบลวัดตา	221	119	32	23	-	47	-	-	-	-	-	-	TambonWat Dao
อำเภอศรีประจันต์	6,049	2,716	600	571	326	157	229	307	160	421	562	-	AmphoeSi Prachan
ตำบลศรีประจันต์	1,483	815	139	58	50	44	55	33	87	-	202	-	TambonSi Prachan
ตำบลบ้านกร่าง	755	337	100	53	33	21	30	72	-	109	-	-	TambonBan Krang
ตำบลมดแดง	229	126	48	37	18	-	-	-	-	-	-	-	TambonMot Daeng
ตำบลบางงาม	379	146	28	64	-	23	-	45	73	-	-	-	TambonBang Ngam
ตำบลดอนบุรี	543	248	27	108	68	-	-	92	-	-	-	-	TambonDon Pru
ตำบลปลายนา	444	203	25	12	20	-	-	34	-	150	-	-	TambonPlai Na
ตำบลวังห้วย	391	249	50	25	36	-	-	31	-	-	-	-	TambonWang Wa
ตำบลวังน้ำซับ	1,152	305	103	91	85	46	-	-	-	162	360	-	TambonWang Nam Sap
ตำบลวังยาง	673	287	80	123	16	23	144	-	-	-	-	-	TambonWang Yang

ตาราง 6 จำนวนคนทำงานในสถานประกอบการ จำนวนตามขนาดของสถานประกอบการ (จำนวนคนทำงาน) อำเภอและตำบล (ต่อ)
TABLE 6 NUMBER OF PERSONS ENGAGED IN ESTABLISHMENTS BY SIZE OF ESTABLISHMENT (NUMBER OF PERSONS ENGAGED), AMPHOE AND TAMBON (Cont'd)

อำเภอ/ตำบล	จำนวน คนทำงาน Number of persons engaged	ขนาดของสถานประกอบการ (จำนวนคนทำงาน) Size of establishment (Number of persons engaged)											Amphoe/Tambon	
		1 - 5	6 - 10	11- 15	16 - 20	21 - 25	26 - 30	31 - 50	51 - 100	101 - 200	201 - 500	501 - 1,000		
		อำเภออดนัมเจดีย์	3,263	1,653	468	313	237	45	-	86	261	200		-
ตำบลดอนเจดีย์	1,644	835	227	158	177	-	-	47	-	200	-	-	-	TambonDon Chedi
ตำบลหนองสาหร่าย	215	121	34	-	-	21	-	39	-	-	-	-	-	TambonNong Sarai
ตำบลไร่รถ	543	190	103	61	-	-	-	-	189	-	-	-	-	TambonRai Rot
ตำบลสระกระโจม	724	381	104	83	60	24	-	-	72	-	-	-	-	TambonSa Krachom
ตำบลทะเลบก	137	126	-	11	-	-	-	-	-	-	-	-	-	TambonThale Bok
อำเภอสองพี่น้อง	7,446	3,895	721	438	125	138	54	439	462	370	804	-	-	AmphoeSong Phi Nong
ตำบลสองพี่น้อง	1,695	1,228	190	89	32	-	28	128	-	-	-	-	-	TambonSong Phi Nong
ตำบลบางเลน	421	271	48	64	-	-	-	38	-	-	-	-	-	TambonBang Len
ตำบลบางตาเถร	342	334	8	-	-	-	-	-	-	-	-	-	-	TambonBang Ta Then
ตำบลบางตะเสียน	122	102	8	12	-	-	-	-	-	-	-	-	-	TambonBang Takhain
ตำบลบ้านกุ่ม	40	33	7	-	-	-	-	-	-	-	-	-	-	TambonBan Kum
ตำบลหัวโพธิ์	268	212	23	14	19	-	-	-	-	-	-	-	-	TambonHua Pho
ตำบลบางพลี	130	102	14	14	-	-	-	-	-	-	-	-	-	TambonBang Phlap
ตำบลเนินพระปรางค์	301	196	93	12	-	-	-	-	-	-	-	-	-	TambonNoen Phra Phrang
ตำบลบ้านช้าง	55	49	6	-	-	-	-	-	-	-	-	-	-	TambonBan Chang
ตำบลต้นตาล	36	36	-	-	-	-	-	-	-	-	-	-	-	TambonTon Tan
ตำบลศรีสำราญ	360	185	64	89	-	22	-	-	-	-	-	-	-	TambonSi Samran
ตำบลทุ่งดอก	1,709	679	181	81	19	48	-	231	270	200	-	-	-	TambonThung Khok
ตำบลหนองบ่อ	304	45	18	12	-	-	-	-	59	170	-	-	-	TambonNong Bo
ตำบลบ่อสุพรรณ	1,023	318	53	28	20	68	26	42	68	-	400	-	-	TambonBo Suphan
ตำบลดอนมะนาว	640	105	8	23	35	-	-	-	65	-	404	-	-	TambonDon Manao
อำเภอสามชุก	5,053	2,673	492	318	203	129	28	250	52	229	679	-	-	AmphoeSam Chuk
ตำบลย่านยาว	1,174	467	68	40	20	44	-	76	-	-	459	-	-	TambonYan Yao
ตำบลวังลึก	836	401	103	77	36	43	28	45	-	103	-	-	-	TambonWang Luek
ตำบลสามชุก	1,922	1,131	298	148	127	42	-	50	-	126	-	-	-	TambonSam Chuk
ตำบลหนองผักนาค	260	226	-	14	20	-	-	-	-	-	-	-	-	TambonNong Phak Nak
ตำบลบ้านสระ	243	140	6	-	-	-	-	45	52	-	-	-	-	TambonBan Sa
ตำบลหนองสะเดา	192	155	10	27	-	-	-	-	-	-	-	-	-	TambonNong Sadao
ตำบลกระเสียว	426	153	7	12	-	-	-	34	-	-	220	-	-	TambonKrasiao

ตาราง 6 จำนวนคนทำงานในสถานประกอบการ จำนวนตามขนาดของสถานประกอบการ (จำนวนคนทำงาน) อำเภอและตำบล (ต่อ)
TABLE 6 NUMBER OF PERSONS ENGAGED IN ESTABLISHMENTS BY SIZE OF ESTABLISHMENT (NUMBER OF PERSONS ENGAGED), AMPHOE AND TAMBON (Cont'd)

อำเภอ/ตำบล	จำนวน คนทำงาน Number of persons engaged	ขนาดของสถานประกอบการ (จำนวนคนทำงาน) Size of establishment (Number of persons engaged)											Amphoe/Tambon
		1 - 5	6 - 10	11 - 15	16 - 20	21 - 25	26 - 30	31 - 50	51 - 100	101 - 200	201 - 500	501 - 1,000	
		อำเภออุ้มผาง	9,315	4,570	1,110	620	291	187	90	336	532	705	
ตำบลอุ้มผาง	3,502	2,039	550	202	107	68	30	127	146	233	-	-	TambonU Thong
ตำบลสระยายโสม	555	313	52	12	-	24	30	42	82	-	-	-	TambonSa Yai Som
ตำบลจรเข้สามพัน	1,008	565	175	53	52	25	-	-	-	138	-	-	TambonChorakhe Sam Phan
ตำบลบ้านดอน	567	121	19	13	-	-	-	-	80	334	-	-	TambonBan Don
ตำบลทุ่งทะเลสาบ	97	59	13	25	-	-	-	-	-	-	-	-	TambonYung Thalai
ตำบลดอนมะเกลือ	104	79	-	-	-	25	-	-	-	-	-	-	TambonDon MakLuea
ตำบลหนองโ่ง	1,046	259	51	119	33	-	-	-	-	-	-	584	TambonNong Ong
ตำบลดอนคา	756	349	102	80	60	45	-	120	-	-	-	-	TambonDon Kha
ตำบลพลับพลาย	504	312	69	15	39	-	-	-	69	-	-	-	TambonPhappla Chai
ตำบลบ้านไร่	246	158	21	37	-	-	30	-	-	-	-	-	TambonBan Khong
ตำบลเจดีย์	358	56	12	-	-	-	-	-	-	-	290	-	TambonChedi
ตำบลสระพังลาน	235	115	10	40	-	-	-	-	70	-	-	-	TambonSa Phang Lan
ตำบลกระเจียน	337	145	36	24	-	-	-	47	85	-	-	-	TambonKrachan
อำเภอหนองหญ้าไซ	2,938	1,611	211	150	114	93	30	141	188	400	-	-	AmphoeNong Ya Sai
ตำบลหนองหญ้าไซ	1,134	652	111	85	59	47	-	110	70	-	-	-	TambonNong Ya Sai
ตำบลหนองราชวัตร	612	110	44	42	16	-	-	-	-	400	-	-	TambonNong Ratchawat
ตำบลหนองโพธิ์	205	131	-	23	20	-	-	31	-	-	-	-	TambonNong Pho
ตำบลแจรงาม	202	165	13	-	-	24	-	-	-	-	-	-	TambonChaeng Ngam
ตำบลหนองขาม	530	317	43	-	-	22	30	-	118	-	-	-	TambonNong Kham
ตำบลทัพหลวง	255	236	-	-	19	-	-	-	-	-	-	-	TambonThap Luang

ที่มา : สำนักงานธุรกิจและอุตสาหกรรม พ.ศ. 2555 (ข้อมูลพื้นฐาน) จังหวัดสุพรรณบุรี สำนักงานสถิติแห่งชาติ กระทรวงเทคโนโลยีสารสนเทศและการสื่อสาร

Source : The 2012 Business and Industrial Census (Basic Information)Suphan buri Province, National Statistical Office, Ministry of Information and Communication Technology.

ตาราง 7 จำนวนสถานประกอบการ จำนวนตามขนาดของสถานประกอบการ (จำนวนลูกจ้าง) อำเภอและตำบล (ต่อ)

TABLE 7 NUMBER OF ESTABLISHMENTS BY SIZE OF ESTABLISHMENT (NUMBER OF EMPLOYEES), AMPHOE AND TAMBON (Cont'd)

อำเภอ/ตำบล	จำนวน สถานประกอบการ Number of establishments	ขนาดของสถานประกอบการ (จำนวนลูกจ้าง) Size of establishment (Number of employees)											อำเภอ/Tambon	
		1 - 5	6 - 10	11-15	16 - 20	21 - 25	26 - 30	31 - 50	51 - 100	101 - 200	201 - 500	501 - 1,000		ไม่มี No
		อำเภอตาบช้าง	1,633	265	29	7	3	1	2	1	1	1		1
ตำบลหนองมะค่าโมง	663	140	14	1	-	-	1	-	1	-	-	-	505	TambonNong Makha Mong
ตำบลด่านช้าง	454	92	8	4	3	1	-	1	-	1	-	-	344	TambonDan Chang
ตำบลห้วยขมิ้น	129	3	1	2	-	-	-	-	-	-	-	-	123	TambonHuai Khamin
ตำบลองค์พระ	101	6	-	-	-	-	-	-	-	-	-	-	95	TambonOng Phra
ตำบลวังคัน	139	20	5	-	-	-	1	-	-	-	-	-	113	TambonWang Khan
ตำบลนิคมกระเสียว	81	4	-	-	-	-	-	-	-	-	-	-	77	TambonNikhom Krasiao
ตำบลวังยาว	66	-	1	-	-	-	-	-	-	-	-	-	65	TambonWang Yao
อำเภอบางปลาม้า	1,292	182	32	13	7	2	2	6	2	-	-	-	1,046	AmphoeBang Pla Ma
ตำบลโคกคราม	188	50	8	5	-	-	-	2	-	-	-	-	123	TambonKhok Khram
ตำบลบางปลาม้า	179	14	2	5	1	-	-	1	1	-	-	-	155	TambonBang Pla Ma
ตำบลตะค่า	74	8	2	-	-	-	-	-	1	-	-	-	63	TambonTakha
ตำบลบางใหญ่	70	4	-	-	-	-	-	-	-	-	-	-	66	TambonBang Yai
ตำบลฤๅษณา	70	7	1	-	-	-	1	1	-	-	-	-	60	TambonKritsana
ตำบลสาละ	104	15	8	1	2	-	-	1	-	-	-	-	77	TambonSali
ตำบลไผ่ทองดิน	116	25	3	-	-	-	-	-	-	-	-	-	88	TambonPhai Kong Din
ตำบลองค์รักษ์	37	2	-	-	1	-	-	-	-	-	-	-	34	TambonOngkharak
ตำบลจรเข้มใหญ่	57	6	-	-	-	-	-	-	-	-	-	-	51	TambonChorakhe Yai
ตำบลบ้านแหลม	101	15	2	1	1	2	-	1	-	-	-	-	79	TambonBan Laem
ตำบลมะขามล้ม	122	22	1	1	-	-	-	-	-	-	-	-	98	TambonMakham Lom
ตำบลวังน้ำเย็น	52	-	3	-	-	-	1	-	-	-	-	-	48	TambonWang Nam Yen
ตำบลวัดโบสถ์	43	1	-	-	-	-	-	-	-	-	-	-	42	TambonWat Bot
ตำบลวัดตา	79	13	2	-	2	-	-	-	-	-	-	-	62	TambonWat Dao
อำเภอศรีประจันต์	1,671	255	63	35	7	7	7	5	2	4	1	-	1,285	AmphoeSi Prachan
ตำบลศรีประจันต์	445	110	13	3	2	1	2	-	1	1	-	-	312	TambonSi Prachan
ตำบลเตมแดด	77	5	6	2	-	-	-	-	-	-	-	-	64	TambonMot Daeng
ตำบลบ้านกร่าง	214	29	11	3	1	-	1	2	-	1	-	-	166	TambonBan Krang
ตำบลบางงาม	92	12	3	3	-	1	-	1	1	-	-	-	71	TambonBang Ngam
ตำบลดอนปู่	186	13	4	7	2	-	-	2	-	-	-	-	158	TambonDon Pru
ตำบลปลายมา	129	8	3	-	1	-	1	-	-	1	-	-	115	TambonPlai Na
ตำบลวังห้วย	151	18	5	1	-	-	1	-	-	-	-	-	126	TambonWang Wa
ตำบลวังน้ำซับ	198	31	12	9	1	1	-	-	-	1	1	-	142	TambonWang Nam Sap
ตำบลวังยาง	179	29	6	7	-	4	-	2	-	-	-	-	131	TambonWang Yang

ตาราง 7 จำนวนสถานประกอบการ จำนวนตามขนาดของสถานประกอบการ (จำนวนลูกจ้าง) อำเภอและตำบล (ต่อ)
 TABLE 7 NUMBER OF ESTABLISHMENTS BY SIZE OF ESTABLISHMENT (NUMBER OF EMPLOYEES), AMPHOE AND TAMBON (Cont'd)

อำเภอ/ตำบล	จำนวน สถานประกอบการ Number of establishments	ขนาดของสถานประกอบการ (จำนวนลูกจ้าง) Size of establishment (Number of employees)											Amphoe/Tambon			
		1 - 5	6 - 10	11- 15	16 - 20	21 - 25	26 - 30	31 - 50	51 - 100	101 - 200	201 - 500	501 - 1,000		ไม่มี No		
อำเภอตอนเจดีย์	1,016	158	43	13	5	1	-	2	4	1	-	-	-	-	789	AmphoeDon Chedi
ตำบลดอนเจดีย์	499	100	17	8	4	-	-	1	-	1	-	-	-	-	368	TambonDon Chedi
ตำบลหนองสาหร่าย	73	4	2	-	-	-	-	1	-	-	-	-	-	-	66	TambonNong Sarai
ตำบลไร่รถ	130	18	9	2	-	-	-	-	3	-	-	-	-	-	98	TambonRai Rot
ตำบลสระกระโจม	239	32	14	3	1	1	-	-	1	-	-	-	-	-	187	TambonSa Krachom
ตำบลทะเลบก	75	4	1	-	-	-	-	-	-	-	-	-	-	-	70	TambonThale Bok
อำเภอสองพี่น้อง	2,329	373	62	19	8	4	-	11	6	2	2	-	-	-	1,842	AmphoeSong Phi Nong
ตำบลสองพี่น้อง	647	158	18	4	-	1	-	3	-	-	-	-	-	-	463	TambonSong Phi Nong
ตำบลบางเลน	151	25	4	4	-	-	-	1	-	-	-	-	-	-	117	TambonBang Len
ตำบลบางตาเถร	193	14	1	-	-	-	-	-	-	-	-	-	-	-	178	TambonBang Ta Then
ตำบลบางตะเสียน	60	8	2	-	-	-	-	-	-	-	-	-	-	-	50	TambonBang Takhain
ตำบลบ้านกุ่ม	23	-	1	-	-	-	-	-	-	-	-	-	-	-	22	TambonBan Kum
ตำบลหัวโพธิ์	148	11	2	1	1	-	-	-	-	-	-	-	-	-	133	TambonHua Pho
ตำบลบางพลับ	68	8	-	1	-	-	-	-	-	-	-	-	-	-	59	TambonBang Phlap
ตำบลเนินพระปรางค์	104	26	5	1	-	-	-	-	-	-	-	-	-	-	72	TambonNoen Phra Phrang
ตำบลบ้านช้าง	28	2	-	-	-	-	-	-	-	-	-	-	-	-	26	TambonBan Chang
ตำบลต้นตาล	26	-	-	-	-	-	-	-	-	-	-	-	-	-	26	TambonTon Tan
ตำบลศรีสำราญ	140	14	8	2	1	-	-	-	-	-	-	-	-	-	115	TambonSi Samran
ตำบลทุ่งคอก	422	81	13	3	1	1	-	6	3	1	-	-	-	-	313	TambonThung Khok
ตำบลหนองบ่อ	32	1	3	-	-	-	-	-	1	1	-	-	-	-	26	TambonNong Bo
ตำบลบ่อสุพรรณ	215	21	3	2	3	2	-	1	1	-	1	-	-	-	181	TambonBo Suphan
ตำบลดอนมะนาว	72	4	2	1	2	-	-	-	1	-	1	-	-	-	61	TambonDon Manao
อำเภอสามชุก	1,682	191	44	16	13	1	1	6	1	2	3	-	-	-	1,404	AmphoeSam Chuk
ตำบลย่านยาว	303	32	6	2	2	1	-	2	-	-	2	-	-	-	256	TambonYan Yao
ตำบลวังลึก	279	13	12	4	3	-	1	1	-	1	-	-	-	-	244	TambonWang Luek
ตำบลสามชุก	641	120	23	8	7	-	-	1	-	1	-	-	-	-	481	TambonSam Chuk
ตำบลหนองผักนาค	152	8	-	1	1	-	-	-	-	-	-	-	-	-	142	TambonNong Phak Nak
ตำบลบ้านสระ	98	6	-	-	-	-	-	1	1	-	-	-	-	-	90	TambonBan Sa
ตำบลหนองสะเดา	109	8	2	1	-	-	-	-	-	-	-	-	-	-	98	TambonNong Sadao
ตำบลกระเสียว	100	4	1	-	-	-	-	1	-	-	1	-	-	-	93	TambonKrasiao

ตาราง 7 จำนวนสถานประกอบการ จำนวนตามขนาดของสถานประกอบการ (จำนวนลูกจ้าง) อำเภอและตำบล (ต่อ)
 TABLE 7 NUMBER OF ESTABLISHMENTS BY SIZE OF ESTABLISHMENT (NUMBER OF EMPLOYEES), AMPHOE AND TAMBON (Cont'd)

อำเภอ/ตำบล	จำนวน สถานประกอบการ Number of establishments	ขนาดของสถานประกอบการ (จำนวนลูกจ้าง) Size of establishment (Number of employees)											Amphoe/Tambon		
		1 - 5	6 - 10	11- 15	16 - 20	21 - 25	26 - 30	31 - 50	51 - 100	101 - 200	201 - 500	501 - 1,000		ไม่มี No	
อำเภออุ้มผาง	2,715	539	94	33	12	6	3	7	7	5	1	1	1	2,007	AmphoeU Thong
ตำบลอุ้มผาง	1,087	320	40	14	6	2	-	3	2	2	-	-	-	698	TambonU Thong
ตำบลสระยายโสม	208	30	6	-	-	1	1	1	1	-	-	-	-	168	TambonSa Yai Som
ตำบลจระเข้ม่าพัน	361	72	11	2	3	1	-	-	-	1	-	-	-	271	TambonChorakhe Sam Phan
ตำบลบ้านดอน	82	4	3	-	-	-	-	-	1	2	-	-	-	72	TambonBan Don
ตำบลยั้งทะลาย	43	3	2	1	-	-	-	-	-	-	-	-	-	37	TambonYung Thalai
ตำบลดอนมะเกลือ	48	2	-	-	-	1	-	-	-	-	-	-	-	45	TambonDon Makluea
ตำบลหนองโ้ง	175	20	9	5	-	-	-	-	-	-	-	1	-	140	TambonNong Ong
ตำบลดอนคา	229	23	9	5	3	1	1	2	-	-	-	-	-	185	TambonDon Kha
ตำบลพลับพลาย	188	22	6	3	-	-	-	-	1	-	-	-	-	156	TambonPhapphla Chai
ตำบลบ้านไผ่	102	10	2	1	-	-	1	-	-	-	-	-	-	88	TambonBan Khong
ตำบลเจดีย์	33	9	-	-	-	-	-	-	-	-	1	-	-	23	TambonChedi
ตำบลสระพังลาน	76	6	2	2	-	-	-	-	1	-	-	-	-	65	TambonSa Phang Lan
ตำบลกระเจียน	83	18	4	-	-	-	-	1	1	-	-	-	-	59	TambonKrachan
อำเภอหนองหญ้าไซ	1,008	127	19	7	6	-	4	1	3	2	-	-	-	839	AmphoeNong Ya Sai
ตำบลหนองหญ้าไซ	400	54	12	3	4	-	2	1	1	-	-	-	-	323	TambonNong Ya Sai
ตำบลหนองราชวัตร	80	11	2	3	-	-	-	-	-	2	-	-	-	62	TambonNong Ratchawat
ตำบลหนองโพธิ์	89	4	2	1	-	-	1	-	-	-	-	-	-	81	TambonNong Pho
ตำบลแจ่มงาม	100	12	1	-	-	-	-	-	-	-	-	-	-	87	TambonChaeng Ngam
ตำบลหนองขาม	190	37	2	-	1	-	1	-	2	-	-	-	-	147	TambonNong Kham
ตำบลทัพหลวง	149	9	-	-	1	-	-	-	-	-	-	-	-	139	TambonThap Luang

ที่มา : สำนักงานธุรกิจและอุตสาหกรรม พ.ศ. 2555 (ข้อมูลพื้นฐาน) จังหวัดสุพรรณบุรี สำนักงานสถิติแห่งชาติ กระทรวงเทคโนโลยีสารสนเทศและการสื่อสาร

Source : The 2012 Business and Industrial Census (Basic Information)Suphan buri Province, National Statistical Office, Ministry of Information and Communication Technology.

ตาราง 8 จำนวนลูกจ้างในสถานประกอบการ จำแนกตามขนาดของสถานประกอบการ (จำนวนคนทำงาน) อำเภอและตำบล (ต่อ)

TABLE 8 NUMBER OF EMPLOYEES IN ESTABLISHMENTS BY SIZE OF ESTABLISHMENT (NUMBER OF PERSONS ENGAGED), AMPHOE AND TAMBON (Cont'd)

อำเภอ/ตำบล	จำนวน ลูกจ้าง Number of employees	ขนาดของสถานประกอบการ (จำนวนคนทำงาน) Size of establishment (Number of persons engaged)											Amphoe/Tambon
		1 - 5	6 - 10	11- 15	16 - 20	21 - 25	26 - 30	31 - 50	51 - 100	101 - 200	201 - 500	501 - 1,000	
อำเภอด่านช้าง	1,969	440	298	137	48	65	30	70	77	124	-	680	AmphoeDan Chang
ตำบลหนองมะคำโม่ง	1,192	233	117	55	-	-	-	30	77	-	-	680	TambonNong Makha Mong
ตำบลด่านช้าง	583	158	113	35	48	65	-	40	-	124	-	-	TambonDan Chang
ตำบลห้วยขมิ้น	43	4	12	27	-	-	-	-	-	-	-	-	TambonHuai Khamin
ตำบลองค์พระ	10	10	-	-	-	-	-	-	-	-	-	-	TambonOng Phra
ตำบลวังคัน	119	30	49	10	-	-	30	-	-	-	-	-	TambonWang Khan
ตำบลนิคมกระเสียว	12	5	7	-	-	-	-	-	-	-	-	-	TambonNikhom Krasiao
ตำบลวังยาว	10	-	-	10	-	-	-	-	-	-	-	-	TambonWang Yao
อำเภอบางปลาม้า	1,404	271	263	217	97	94	51	236	175	-	-	-	AmphoeBang Pla Ma
ตำบลโคกคราม	282	74	65	72	-	-	-	71	-	-	-	-	TambonKhok Khram
ตำบลบางปลาม้า	254	11	43	50	18	12	-	35	85	-	-	-	TambonBang Pla Ma
ตำบลตะค่า	119	10	12	7	-	-	-	-	90	-	-	-	TambonTakha
ตำบลบางใหญ่	9	9	-	-	-	-	-	-	-	-	-	-	TambonBang Yai
ตำบลกฤษณา	80	12	6	-	-	-	30	32	-	-	-	-	TambonKritsana
ตำบลสาธิต	184	32	33	34	30	20	-	35	-	-	-	-	TambonSali
ตำบลไผ่ทองดิน	66	33	23	10	-	-	-	-	-	-	-	-	TambonPhai Kong Din
ตำบลองค์รักษ์	22	4	-	-	18	-	-	-	-	-	-	-	TambonOngkharak
ตำบลจรเข้มหาญ	12	12	-	-	-	-	-	-	-	-	-	-	TambonChorakhe Yai
ตำบลบ้านแหลม	160	18	24	26	16	22	21	33	-	-	-	-	TambonBan Laem
ตำบลมะขามล้ม	69	41	13	-	15	-	-	-	-	-	-	-	TambonMakham Lom
ตำบลวังน้ำเย็น	51	-	21	-	-	-	-	30	-	-	-	-	TambonWang Nam Yen
ตำบลวัดโปลึง	1	1	-	-	-	-	-	-	-	-	-	-	TambonWat Bot
ตำบลวัดดาว	95	14	23	18	-	40	-	-	-	-	-	-	TambonWat Dao
อำเภอศรีประจันต์	3,398	435	450	488	267	141	210	275	155	417	560	-	AmphoeSi Prachan
ตำบลศรีประจันต์	777	175	109	49	43	35	51	30	85	-	200	-	TambonSi Prachan
ตำบลบ้านกร่าง	423	53	77	43	29	19	28	67	-	107	-	-	TambonBan Krang
ตำบลมดแดง	89	10	32	32	15	-	-	-	-	-	-	-	TambonMot Daeng
ตำบลบางงาม	231	17	23	55	-	23	-	43	70	-	-	-	TambonBang Ngam
ตำบลดอนปู่	265	19	15	95	61	-	-	75	-	-	-	-	TambonDon Pru
ตำบลปลายนา	240	17	15	10	18	-	-	30	-	150	-	-	TambonPlai Na
ตำบลวังห้วย	138	37	39	20	12	-	-	30	-	-	-	-	TambonWang Wa
ตำบลรางน้ำซับ	860	60	83	81	74	42	-	-	-	160	360	-	TambonWang Nam Sap
ตำบลวังยาง	375	47	57	103	15	22	131	-	-	-	-	-	TambonWang Yang

ตาราง 8 จำนวนลูกจ้างในสถานประกอบการ จำแนกตามขนาดของสถานประกอบการ (จำนวนคนทำงาน) อำเภอและตำบล (ต่อ)
 TABLE 8 NUMBER OF EMPLOYEES IN ESTABLISHMENTS BY SIZE OF ESTABLISHMENT (NUMBER OF PERSONS ENGAGED), AMPHOE AND TAMBON (Cont'd)

อำเภอ/ตำบล	จำนวน ลูกจ้าง Number of employees	ขนาดของสถานประกอบการ (จำนวนคนทำงาน) Size of establishment (Number of persons engaged)											Amphoe/Tambon	
		1 - 5	6 - 10	11 - 15	16 - 20	21 - 25	26 - 30	31 - 50	51 - 100	101 - 200	201 - 500	501 - 1,000		
อำเภอจอมเจดีย์	1,519	209	315	236	201	23	-	80	255	200	-	-	-	AmphoeDon Chedi
ตำบลดอนเจดีย์	785	128	151	106	155	-	-	45	-	200	-	-	-	TambonDon Chedi
ตำบลหนองสาหร่าย	60	4	21	-	-	-	-	35	-	-	-	-	-	TambonNong Sarai
ตำบลไร่จรด	323	20	65	53	-	-	-	-	185	-	-	-	-	TambonRai Rot
ตำบลสระกระโจม	332	47	78	68	46	23	-	-	70	-	-	-	-	TambonSa Krachom
ตำบลทะเลบก	19	10	-	9	-	-	-	-	-	-	-	-	-	TambonThale Bok
อำเภอสองพี่น้อง	3,772	596	531	364	114	106	50	392	451	369	799	-	-	AmphoeSong Phi Nong
ตำบลสองพี่น้อง	641	253	145	68	27	-	25	123	-	-	-	-	-	TambonSong Phi Nong
ตำบลบางเลน	167	45	31	56	-	-	-	35	-	-	-	-	-	TambonBang Len
ตำบลบางตาเถร	38	31	7	-	-	-	-	-	-	-	-	-	-	TambonBang Ta Thee
ตำบลบางตะเคียน	30	13	7	10	-	-	-	-	-	-	-	-	-	TambonBang Takhain
ตำบลบ้านกุ่ม	6	-	6	-	-	-	-	-	-	-	-	-	-	TambonBan Kum
ตำบลหัวโพธิ์	68	19	19	12	18	-	-	-	-	-	-	-	-	TambonHua Pho
ตำบลบางพลับ	33	11	9	13	-	-	-	-	-	-	-	-	-	TambonBang Phlap
ตำบลเนินพระปรางค์	136	54	70	12	-	-	-	-	-	-	-	-	-	TambonNoen Phra Phiang
ตำบลบ้านช้าง	3	1	2	-	-	-	-	-	-	-	-	-	-	TambonBan Chang
ตำบลต้นตาล	-	-	-	-	-	-	-	-	-	-	-	-	-	TambonTon Tan
ตำบลศรีสำราญ	156	12	50	74	-	20	-	-	-	-	-	-	-	TambonSi Samran
ตำบลทุ่งคอก	991	101	131	62	17	24	-	194	263	199	-	-	-	TambonThung Khok
ตำบลหนองบ่อ	252	2	12	10	-	-	-	-	58	170	-	-	-	TambonNong Bo
ตำบลบ่อสุพรรณ	712	41	35	26	18	62	25	40	67	-	398	-	-	TambonBo Suphan
ตำบลดอนมะนาว	539	13	7	21	34	-	-	-	63	-	401	-	-	TambonDon Manao
อำเภอสามชุก	2,521	326	377	281	190	122	27	239	52	229	678	-	-	AmphoeSam Chuk
ตำบลย่านยาว	739	54	59	37	18	42	-	71	-	-	458	-	-	TambonYan Yao
ตำบลวังลึก	425	30	80	67	33	40	27	45	-	103	-	-	-	TambonWang Luek
ตำบลสามชุก	884	192	221	132	123	40	-	50	-	126	-	-	-	TambonSam Chuk
ตำบลหนองผักนาค	49	21	-	12	16	-	-	-	-	-	-	-	-	TambonNong Phak Nak
ตำบลบ้านสระ	103	7	4	-	-	-	-	40	52	-	-	-	-	TambonBan Sa
ตำบลหนองสะเดา	47	16	8	23	-	-	-	-	-	-	-	-	-	TambonNong Sadao
ตำบลกระเสียว	274	6	5	10	-	-	-	33	-	-	220	-	-	TambonKrasiao

ตาราง 8 จำนวนลูกจ้างในสถานประกอบการ จำแนกตามขนาดของสถานประกอบการ (จำนวนคนทำงาน) อำเภอและตำบล (ต่อ)

TABLE 8 NUMBER OF EMPLOYEES IN ESTABLISHMENTS BY SIZE OF ESTABLISHMENT (NUMBER OF PERSONS ENGAGED), AMPHOE AND TAMBON (Cont'd)

อำเภอ/ตำบล	จำนวน ลูกจ้าง Number of employees	ขนาดของสถานประกอบการ (จำนวนคนทำงาน) Size of establishment (Number of persons engaged)										Amphoe/Tambon	
		1 - 5	6 - 10	11 - 15	16 - 20	21 - 25	26 - 30	31 - 50	51 - 100	101 - 200	201 - 500		501 - 1,000
อำเภออุทอง	5,240	930	811	545	261	180	85	326	525	705	290	582	AmphoeU Thong
ตำบลอุทอง	1,835	555	414	175	98	64	25	125	146	233	-	-	TambonU Thong
ตำบลสระยายโสม	266	44	38	10	-	24	30	40	80	-	-	-	TambonSa Yai Som
ตำบลจรเข้สามพัน	491	117	114	47	50	25	-	-	-	138	-	-	TambonChorakhe Sam Phan
ตำบลบ้านดอน	452	9	19	10	-	-	-	-	80	334	-	-	TambonBan Don
ตำบลยั้งทะลาย	37	5	10	22	-	-	-	-	-	-	-	-	TambonYung Thalai
ตำบลดอนมะเกลือ	28	3	-	-	-	25	-	-	-	-	-	-	TambonDon Makluea
ตำบลหนองไธ้	777	36	22	107	30	-	-	-	-	-	-	582	TambonNong Ong
ตำบลดอนคา	405	42	81	71	53	42	-	116	-	-	-	-	TambonDon Kha
ตำบลพลับพลึงไทย	210	42	58	15	30	-	-	-	65	-	-	-	TambonPhappla Chai
ตำบลบ้านโง้ง	88	14	12	32	-	-	30	-	-	-	-	-	TambonBan Khong
ตำบลเจดีย์	309	10	9	-	-	-	-	-	-	-	290	-	TambonChedi
ตำบลสระพังลาน	127	12	9	36	-	-	-	-	70	-	-	-	TambonSa Phang Lan
ตำบลกระจัน	215	41	25	20	-	-	-	45	84	-	-	-	TambonKrachan
อำเภอหนองหญ้าไซ	1,376	207	156	118	102	50	26	135	182	400	-	-	AmphoeNong Ya Sai
ตำบลหนองหญ้าไซ	507	92	84	71	55	30	-	105	70	-	-	-	TambonNong Ya Sai
ตำบลหนองราชวัตร	490	14	32	30	14	-	-	-	-	400	-	-	TambonNong Ratchawat
ตำบลหนองโพธิ์	68	6	-	17	15	-	-	30	-	-	-	-	TambonNong Pho
ตำบลแดงงาม	26	19	7	-	-	-	-	-	-	-	-	-	TambonChaeng Ngam
ตำบลหนองขาม	249	58	33	-	-	20	26	-	112	-	-	-	TambonNong Kham
ตำบลทัพหลวง	36	18	-	-	18	-	-	-	-	-	-	-	TambonThap Luang

ที่มา : สำนักงานธุรกิจและอุตสาหกรรม พ.ศ. 2555 (ข้อมูลพื้นฐาน) จังหวัดสุพรรณบุรี สำนักงานสถิติแห่งชาติ กระทรวงเทคโนโลยีสารสนเทศและการสื่อสาร

Source : The 2012 Business and Industrial Census (Basic Information) Suphan buri Province, National Statistical Office, Ministry of Information and Communication Technology.

ตาราง 9 จำนวนสถานประกอบการ จำนวนตามการขายสินค้าหรือบริการทางอินเทอร์เน็ต อำเภอและตำบล
TABLE 9 NUMBER OF ESTABLISHMENTS BY SALES OF GOODS VIA INTERNET, AMPHOE AND TAMBON

อำเภอ/ตำบล	จำนวน สถานประกอบการ Number of establishments	การขายสินค้าหรือบริการทางอินเทอร์เน็ต Sales of goods via internet		Amphoe/Tambon
		มี Yes	ไม่มี No	
รวม	19,946	17	19,929	Total
อำเภอเมืองสุพรรณบุรี	4,930	2	4,928	AmphoeMueang Suphan Buri
ตำบลท่าพี่เลี้ยง	1,648	-	1,648	TambonTha Phi Liang
ตำบลรั้วใหญ่	522	-	522	TambonRua Yai
ตำบลทับใต้เหล็ก	60	-	60	TambonThap Ti Lek
ตำบลท่ากระหนด	437	-	437	TambonTha Rahat
ตำบลไม้ขวาง	175	-	175	TambonPhai Khwang
ตำบลโคกโคเตมา	58	-	58	TambonKhok Kho Thao
ตำบลดอนตาล	40	-	40	TambonDon Tan
ตำบลดอนมะสังข์	63	-	63	TambonDon Masang
ตำบลพิหารแดง	68	-	68	TambonPhihan Daeng
ตำบลดอนกายาน	154	-	154	TambonDon Kamyam
ตำบลดอนโพธิ์ทอง	117	-	117	TambonDon Pho Thong
ตำบลบ้านโพธิ์	105	-	105	TambonBan Pho
ตำบลสระแก้ว	293	-	293	TambonSa kaeo
ตำบลตลิ่งชัน	145	-	145	TambonTaling Chan
ตำบลบางกุ้ง	67	1	66	TambonBang Kung
ตำบลศาลาขาว	116	-	116	TambonSala Khao
ตำบลสวนแตง	287	-	287	TambonSuan Taeng
ตำบลสนามชัย	332	-	332	TambonSanam Chai
ตำบลโพธิ์พระยา	174	1	173	TambonPho Phraya
ตำบลสนามคลี	69	-	69	TambonSanam Khli

ตาราง 9 จำนวนสถานประกอบการ จำนวนตามการขายสินค้าหรือบริการทางอินเทอร์เน็ต อำเภอและตำบล (ต่อ)
TABLE 9 NUMBER OF ESTABLISHMENTS BY SALES OF GOODS VIA INTERNET, AMPHOE AND TAMBON (Cont'd)

อำเภอ/ตำบล	จำนวน สถานประกอบการ Number of establishments	การขายสินค้าหรือบริการทางอินเทอร์เน็ต		Amphoe/Tambon
		Sales of goods via internet		
		มี	ไม่มี	
		Yes	No	
อำเภอเดิมบางนางบวช	1,670	2	1,668	AmphoeDoem Bang Nang Buat
ตำบลเขาพระ	441	2	439	TambonKhao Phra
ตำบลเดิมบาง	191	-	191	TambonDoem Bang
ตำบลนางบวช	229	-	229	TambonNang Buat
ตำบลเขาหิน	92	-	92	TambonKhao Din
ตำบลปากน้ำ	92	-	92	TambonPak Nam
ตำบลทุ่งคลี	87	-	87	TambonThung Khli
ตำบลโคกช้าง	57	-	57	TambonKhok Chang
ตำบลหัวเขา	113	-	113	TambonHua Khao
ตำบลหัวนา	95	-	95	TambonHua Na
ตำบลบ่อกรู	93	-	93	TambonBo Kru
ตำบลวังศรีราช	14	-	14	TambonWang Si Rat
ตำบลป่าสะแก	28	-	28	TambonPa Sakae
ตำบลยางนอน	78	-	78	TambonYang Non
ตำบลหนองกระทุ่ม	60	-	60	TambonNong Krathum
อำเภอด่านช้าง	1,633	1	1,632	AmphoeDan Chang
ตำบลหนองมะคำโหมง	663	-	663	TambonNong Makha Mong
ตำบลด่านช้าง	454	1	453	TambonDan Chang
ตำบลหัวขมิ้น	129	-	129	TambonHuai Khamin
ตำบลองค์พระ	101	-	101	TambonOng Phra
ตำบลวังคีน	139	-	139	TambonWang Khan
ตำบลนิคมกระเสียว	81	-	81	TambonNikhom Krasiao
ตำบลวังยาว	66	-	66	TambonWang Yao

ตาราง 9 จำนวนสถานประกอบการ จำนวนตามการขายสินค้าหรือบริการทางอินเทอร์เน็ต อำเภอและตำบล (ต่อ)
 TABLE 9 NUMBER OF ESTABLISHMENTS BY SALES OF GOODS VIA INTERNET, AMPHOE AND TAMBON (Cont'd)

อำเภอ/ตำบล	จำนวน สถานประกอบการ Number of establishments	การขายสินค้าหรือบริการทางอินเทอร์เน็ต		Amphoe/Tambon
		Sales of goods via internet		
		มี Yes	ไม่มี No	
อำเภอบางปลาม้า	1,292	3	1,289	AmphoeBang Pla Ma
ตำบลโคกคราม	188	1	187	TambonKhok Khram
ตำบลบางปลาม้า	179	-	179	TambonBang Pla Ma
ตำบลตะค่า	74	-	74	TambonTakha
ตำบลบางใหญ่	70	1	69	TambonBang Yai
ตำบลเกษณา	70	-	70	TambonKritsana
ตำบลสาสี	104	-	104	TambonSali
ตำบลไผ่กองดิน	116	-	116	TambonPhai Kong Din
ตำบลองครักษ์	37	-	37	TambonOngkharak
ตำบลจรเข้ใหญ่	57	-	57	TambonChorakhe Yai
ตำบลบ้านแหลม	101	-	101	TambonBan Laem
ตำบลมะขามล้ม	122	-	122	TambonMakham Lom
ตำบลวังน้ำเย็น	52	-	52	TambonWang Nam Yen
ตำบลวัดโบสถ์	43	-	43	TambonWat Bot
ตำบลวัดดาว	79	1	78	TambonWat Dao
อำเภอศรีประจันต์	1,671	1	1,670	AmphoeSi Prachan
ตำบลศรีประจันต์	445	-	445	TambonSi Prachan
ตำบลบ้านกร่าง	214	-	214	TambonBan Krang
ตำบลมดแดง	77	-	77	TambonMot Daeng
ตำบลบางงาม	92	-	92	TambonBang Ngam
ตำบลดอนปู่	186	-	186	TambonDon Pru
ตำบลปลายนา	129	-	129	TambonPlai Na
ตำบลจันทวี	151	-	151	TambonWang Wa
ตำบลวังน้ำซับ	198	1	197	TambonWang Nam Sap
ตำบลวังยาง	179	-	179	TambonWang Yang

ตาราง 9 จำนวนสถานประกอบการ จำนวนตามการขายสินค้าหรือบริการทางอินเทอร์เน็ต อำเภอและตำบล (ต่อ)
 TABLE 9 NUMBER OF ESTABLISHMENTS BY SALES OF GOODS VIA INTERNET, AMPHOE AND TAMBON (Cont'd)

อำเภอ/ตำบล	จำนวน สถานประกอบการ Number of establishments	การขายสินค้าหรือบริการทางอินเทอร์เน็ต		Amphoe/Tambon
		Sales of goods via internet		
		มี Yes	ไม่มี No	
อำเภออนงศิย	1,016	3	1,013	AmphoeDon Chedi
ตำบลดอนเจดีย์	499	1	498	TambonDon Chedi
ตำบลหนองสาหร่าย	73	-	73	TambonNong Sarai
ตำบลไร่รถ	130	-	130	TambonRai Rot
ตำบลสระกระโจม	239	2	237	TambonSa Krachom
ตำบลทะเลบก	75	-	75	TambonThale Bok
อำเภอสตงพี่น้อง	2,329	1	2,328	AmphoeSong Phi Nong
ตำบลสองพี่น้อง	647	1	646	TambonSong Phi Nong
ตำบลบางเลน	151	-	151	TambonBang Len
ตำบลบางตาเถร	193	-	193	TambonBang Ta Then
ตำบลบางตะเคียน	60	-	60	TambonBang Takhain
ตำบลบ้านกุ่ม	23	-	23	TambonBan Kum
ตำบลหัวโพธิ์	148	-	148	TambonHua Pho
ตำบลบางพลับ	68	-	68	TambonBang Phlap
ตำบลเนินพระปรางค์	104	-	104	TambonNoen Phra Phrang
ตำบลบ้านช้าง	28	-	28	TambonBan Chang
ตำบลต้นตาล	26	-	26	TambonTon Tan
ตำบลศรีสำราญ	140	-	140	TambonSi Samran
ตำบลทุ่งคอก	422	-	422	TambonThung Khok
ตำบลหนองบ่อ	32	-	32	TambonNong Bo
ตำบลบ่อสุพรรณ	215	-	215	TambonBo Suphan
ตำบลดอนมะนาว	72	-	72	TambonDon Manao

ตาราง 9 จำนวนสถานประกอบการ จำแนกตามการขายสินค้าหรือบริการทางอินเทอร์เน็ต อำเภอและตำบล (ต่อ)
TABLE 9 NUMBER OF ESTABLISHMENTS BY SALES OF GOODS VIA INTERNET, AMPHOE AND TAMBON (Cont'd)

อำเภอ/ตำบล	จำนวน สถานประกอบการ Number of establishments	การขายสินค้าหรือบริการทางอินเทอร์เน็ต Sales of goods via internet		Amphoe/Tambon
		มี Yes	ไม่มี No	
อำเภอสามชุก	1,682	-	1,682	AmphoeSam Chuk
ตำบลย่านยาว	303	-	303	TambonYan Yao
ตำบลวังลึก	279	-	279	TambonWang Luek
ตำบลสามชุก	641	-	641	TambonSam Chuk
ตำบลหนองผักนาค	152	-	152	TambonNong Phak Nak
ตำบลบ้านสระ	98	-	98	TambonBan Sa
ตำบลหนองสะเดา	109	-	109	TambonNong Sadao
ตำบลกระเสียว	100	-	100	TambonKrasiao
อำเภออุทุมพร	2,715	2	2,713	AmphoeU Thong
ตำบลอุทุมพร	1,087	2	1,085	TambonU Thong
ตำบลสระยายโสม	208	-	208	TambonSa Yai Som
ตำบลจรูญสามพัน	361	-	361	TambonChorakhe Sam Phan
ตำบลบ้านดอน	82	-	82	TambonBan Don
ตำบลยั้งทะลาย	43	-	43	TambonYung Thalai
ตำบลดอนมะเกลือ	48	-	48	TambonDon MakLuea
ตำบลหนองโอง	175	-	175	TambonNong Ong
ตำบลดอนคา	229	-	229	TambonDon Kha
ตำบลทับปลาไชย	188	-	188	TambonPhappla Chai
ตำบลบ้านซึ้ง	102	-	102	TambonBan Khong
ตำบลเจดีย์	33	-	33	TambonChedi
ตำบลสระพังลาน	76	-	76	TambonSa Phang Lan
ตำบลกระจำน	83	-	83	TambonKriachan
อำเภอหนองหญ้าไซ	1,008	2	1,006	AmphoeNong Ya Sai
ตำบลหนองหญ้าไซ	400	-	400	TambonNong Ya Sai
ตำบลหนองราชวัตร	80	-	80	TambonNong Ratchawat
ตำบลหนองโพธิ์	89	-	89	TambonNong Pho
ตำบลแมงงาม	100	-	100	TambonChaeng Ngam
ตำบลหนองขาม	190	2	188	TambonNong Kham
ตำบลทัพหลวง	149	-	149	TambonThap Luang

ที่มา : สำมะโนธุรกิจและอุตสาหกรรม พ.ศ. 2555 (ข้อมูลพื้นฐาน) จังหวัดสุพรรณบุรี สำนักงานสถิติแห่งชาติ กระทรวงเทคโนโลยีสารสนเทศและการสื่อสาร

Source : The 2012 Business and Industrial Census (Basic Information)Suphan buri Province, National Statistical Office, Ministry of Information and Communication Technology.

ตาราง 10 จำนวนสถานประกอบการ จำนวนตามรูปแบบการจัดตั้งตามกฎหมาย และกิจกรรมทางเศรษฐกิจ

TABLE 10 NUMBER OF ESTABLISHMENTS BY FORM OF LEGAL ORGANIZATION AND ECONOMIC ACTIVITY

กิจกรรมทางเศรษฐกิจ	รูปแบบการจัดตั้งตามกฎหมาย										Form of legal organization	Total	Economic activity
	จำนวน สถานประกอบการ	ส่วนบุคคล Individual	หุ้นส่วนจำกัด หุ้นส่วนสามัญ	บริษัทจำกัด บริษัทจำกัด (มหาชน)	ส่วนราชการ รัฐวิสาหกิจ	สหกรณ์ Cooperatives	อื่น ๆ Others	นิติบุคคล Juristic partnership	Company limited, Public company limited	Government, State-enterprises			
รวม	19,946	19,336	313	231	7	26	33						
การขายส่งและการขายปลีก การซ่อมแซมยานยนต์ และจักรยานยนต์	2,215	2,160	17	38	-	-	-						Wholesale and retail trade; repair of motor vehicles and motorcycles
การขายส่ง	492	456	19	15	-	1	1						Wholesale trade
การขายปลีก	9,033	8,818	118	68	3	20	6						Retail trade
ที่พักแรม บริการอาหารและเครื่องดื่ม	2,659	2,641	9	8	1	-	-						Accommodation, food and beverage service activities
ข้อมูลข่าวสาร คอมพิวเตอร์ และการสื่อสาร	122	119	3	-	-	-	-						Information and communication
กิจกรรมอสังหาริมทรัพย์	212	205	3	3	-	1	-						Real estate activities
กิจกรรมทางวิชาชีพ วิทยาศาสตร์และเทคโนโลยี	196	189	2	5	-	-	-						Professional, scientific and technical activities
การให้เช่า บริการท่องเที่ยว และการบริการสนับสนุนอื่น ๆ	440	428	3	9	-	-	-						Administrative and support service activities
ศิลปะ ความบันเทิงและนันทนาการ	327	324	2	-	-	-	1						Arts, entertainment and recreation
กิจกรรมบริการอื่น ๆ	1,675	1,673	1	1	-	-	-						Other service activities
การผลิต	2,193	1,986	106	71	2	4	24						Manufacturing
การจัดการและการบำบัดน้ำเสีย ของเสียและสิ่งปฏิกูล	14	10	-	2	1	-	1						Sewerage, waste management and remediation activities
การก่อสร้าง	143	107	30	6	-	-	-						Construction
การขนส่งทางบก สถานที่เก็บสินค้า	219	215	-	4	-	-	-						Land transport and storage
กิจกรรมด้านโรงพยาบาลเอกชน	6	5	-	1	-	-	-						Private hospital activities

ที่มา : สำนักบริหารทะเบียน กรมการปกครอง กระทรวงมหาดไทย สำนักงานสถิติแห่งชาติ กระทรวงเทคโนโลยีสารสนเทศและการสื่อสาร

Source : The 2012 Business and Industrial Census (Basic Information) Suphan buri Province, National Statistical Office, Ministry of Information and Communication Technology.

ตาราง 11 จำนวนสถานประกอบการ จำแนกตามรูปแบบการจัดตั้งทางเศรษฐกิจ และกิจกรรมทางเศรษฐกิจ

TABLE 11 NUMBER OF ESTABLISHMENTS BY FORM OF ECONOMIC ORGANIZATION AND ECONOMIC ACTIVITY

กิจกรรมทางเศรษฐกิจ	จำนวน สถานประกอบการ Number of establishments	รูปแบบการจัดตั้งทางเศรษฐกิจ			Form of economic organization		Economic activity
		สำนักงานเพียงเดียว Single unit	สำนักงานใหญ่ Head office	สาขางานสาขา Branch	อื่นๆ Others	Total	
รวม	19,946	19,774	32	138	2	Total	
การขายส่งและการขายปลีก การซ่อมแซมยานยนต์ และจักรยานยนต์	2,215	2,191	4	20	-	Wholesale and retail trade; repair of motor vehicles and motorcycles	
การขายส่ง	492	484	-	8	-	Wholesale trade	
การขายปลีก	9,033	8,951	16	65	1	Retail trade	
ที่พักแรม บริการอาหารและเครื่องดื่ม	2,659	2,650	1	8	-	Accommodation, food and beverage service activities	
ข้อมูลข่าวสาร คอมพิวเตอร์ และการสื่อสาร	122	122	-	-	-	Information and communication	
กิจกรรมอสังหาริมทรัพย์	212	210	1	1	-	Real estate activities	
กิจกรรมทางวิชาชีพ วิทยาศาสตร์และเทคโนโลยี	196	192	1	3	-	Professional, scientific and technical activities	
การให้เช่า บริการท่องเที่ยว และการบริการสนับสนุนอื่น ๆ	440	431	1	8	-	Administrative and support service activities	
ศิลปะ ความบันเทิงและนันทนาการ	327	326	1	-	-	Arts, entertainment and recreation	
กิจกรรมบริการอื่น ๆ	1,675	1,674	1	-	-	Other service activities	
การผลิต	2,193	2,162	6	24	1	Manufacturing	
การจัดการและการบำบัดน้ำเสีย ของเสียและสิ่งปฏิกูล	14	14	-	-	-	Sewerage, waste management and remediation activities	
การก่อสร้าง	143	143	-	-	-	Construction	
การขนส่งทางบก สถานที่เก็บสินค้า	219	218	-	1	-	Land transport and storage	
กิจกรรมด้านโรงพยาบาลเอกชน	6	6	-	-	-	Private hospital activities	

ที่มา : สำมะโนธุรกิจและอุตสาหกรรม พ.ศ. 2555 (ข้อมูลพื้นฐาน) จังหวัดสุพรรณบุรี สำนักงานสถิติแห่งชาติ กระทรวงเทคโนโลยีสารสนเทศและการสื่อสาร

Source : The 2012 Business and Industrial Census (Basic Information) Suphan buri Province, National Statistical Office, Ministry of Information and Communication Technology.

ตาราง 12 จำนวนสถานประกอบการ จำแนกตามสัดส่วนการลงทุนหรือถือหุ้นของต่างประเทศ และกิจกรรมทางเศรษฐกิจ

TABLE 12 NUMBER OF ESTABLISHMENTS BY PROPORTION OF FOREIGN INVESTMENT OR SHARE HOLDING AND ECONOMIC ACTIVITY

กิจกรรมทางเศรษฐกิจ	จำนวน สถานประกอบการ Number of establishments	ไม่มีต่างประเทศ		สัดส่วนของการร่วมลงทุนหรือถือหุ้น Proportion of foreign investment or share holding รวม Total	Economic activity
		จำนวน รวม Total	สัดส่วนของการร่วมลงทุนหรือถือหุ้น Proportion of foreign investment or share holding รวม Total		
รวม	231	226	5	5	Total
การขายส่งและการขายปลีก การซ่อมแซมยานยนต์ และจักรยานยนต์	38	38	-	-	Wholesale and retail trade; repair of motor vehicles and motorcycles
การขายส่ง	15	15	-	-	Wholesale trade
การขายปลีก	68	67	1	1	Retail trade
ที่พักแรม บริการอาหารและเครื่องดื่ม	8	7	1	1	Accommodation, food and beverage service activities
ข้อมูลข่าวสาร คอมพิวเตอร์ และการสื่อสาร	-	-	-	-	Information and communication
กิจกรรมอสังหาริมทรัพย์	3	2	1	1	Real estate activities
กิจกรรมทางวิชาชีพ วิทยาศาสตร์และเทคโนโลยี	5	5	-	-	Professional, scientific and technical activities
การให้เช่า บริการท่องเที่ยว และการบริการสนับสนุนอื่น ๆ	9	9	-	-	Administrative and support service activities
ศิลปะ ความบันเทิงและนันทนาการ	-	-	-	-	Arts, entertainment and recreation
กิจกรรมบริการอื่น ๆ	1	1	-	-	Other service activities
การผลิต	71	69	2	2	Manufacturing
การจัดการและการบำบัดน้ำเสีย ของเสียและสิ่งปฏิกูล	2	2	-	-	Sewerage, waste management and remediation activities
การก่อสร้าง	6	6	-	-	Construction
การขนส่งทางบก สถานที่เก็บสินค้า	4	4	-	-	Land transport and storage
กิจกรรมด้านโรงพยาบาลเอกชน	1	1	-	-	Private hospital activities

หมายเหตุ : เฉพาะสถานประกอบการที่มีรูปแบบการจัดตั้งตามกฎหมายเป็นบริษัทจำกัด และบริษัทจำกัด (มหาชน)

Note : Only establishments which were company limited and public company limited.

ที่มา : สำมะโนธุรกิจและอุตสาหกรรม พ.ศ. 2555 (ข้อมูลพื้นฐาน) จังหวัดสุพรรณบุรี สำนักงานสถิติแห่งชาติ กระทรวงเทคโนโลยีสารสนเทศและการสื่อสาร

Source : The 2012 Business and Industrial Census (Basic Information) Suphan buri Province, National Statistical Office, Ministry of Information and Communication Technology.

ตาราง 13 จำนวนสถานประกอบการ จำนวนตามขนาดของสถานประกอบการ (จำนวนคนทำงาน) และกิจกรรมทางเศรษฐกิจ
TABLE 13 NUMBER OF ESTABLISHMENTS BY SIZE OF ESTABLISHMENT (NUMBER OF PERSONS ENGAGED) AND ECONOMIC ACTIVITY

กิจกรรมทางเศรษฐกิจ	จำนวน สถานประกอบการ Number of establishments	ขนาดของสถานประกอบการ (จำนวนคนทำงาน) Size of establishment (Number of persons engaged)											Total	Economic activity	
		1 - 5	6 - 10	11 - 15	16 - 20	21 - 25	26 - 30	31 - 50	51 - 100	101 - 200	201 - 500	501 - 1,000			
		19,946	18,215	966	378	127	71	33	78	41	22	12			3
การขายส่งและการขายปลีก การซ่อมแซมยานยนต์ และจักรยานยนต์	2,215	2,055	115	19	9	5	4	5	3	-	-	-	-	-	Wholesale and retail trade; repair of motor vehicles and motorcycles
การขายส่ง	492	380	71	24	3	1	1	4	4	4	-	-	-	-	Wholesale trade
การขายปลีก	9,033	8,729	204	58	16	11	3	7	1	3	1	-	-	-	Retail trade
ที่พักแรม บริการอาหารและเครื่องดื่ม	2,659	2,401	148	80	13	5	3	5	2	2	-	-	-	-	Accommodation, food and beverage service activities
ข้อมูลข่าวสาร คอมพิวเตอร์ และการสื่อสาร	122	104	14	3	1	-	-	-	-	-	-	-	-	-	Information and communication
กิจกรรมอสังหาริมทรัพย์	212	202	8	1	-	1	-	-	-	-	-	-	-	-	Real estate activities
กิจกรรมทางวิชาชีพ วิทยาศาสตร์และเทคโนโลยี	196	182	10	2	-	-	1	1	-	-	-	-	-	-	Professional, scientific and technical activities
การให้เช่า บริการท่องเที่ยว และการบริการสนับสนุนอื่น ๆ	440	399	33	6	-	-	1	-	-	-	1	-	-	-	Administrative and support service activities
ศิลปะ ความบันเทิงและนันทนาการ	327	181	65	56	15	5	2	3	-	-	-	-	-	-	Arts, entertainment and recreation
กิจกรรมบริการอื่น ๆ	1,675	1,663	10	2	-	-	-	-	-	-	-	-	-	-	Other service activities
การผลิต	2,193	1,635	244	104	58	36	15	50	30	10	8	3	-	-	Manufacturing
การจัดการและการบำบัดน้ำเสีย ของเสียและสิ่งปฏิกูล	14	6	3	2	2	-	-	-	-	1	-	-	-	-	Sewerage, waste management and remediation activities
การก่อสร้าง	143	63	39	21	9	6	2	2	-	-	1	-	-	-	Construction
การขนส่งทางบก สถานที่เก็บสินค้า	219	213	2	-	1	1	1	1	-	-	-	-	-	-	Land transport and storage
กิจกรรมด้านโรงพยาบาลเอกชน	6	2	-	-	-	-	-	-	1	2	1	-	-	-	Private hospital activities

ที่มา : สำนักงานธุรกิจและอุตสาหกรรม พ.ศ. 2555 (ข้อมูลพื้นฐาน) จังหวัดสุพรรณบุรี สำนักงานสถิติแห่งชาติ กระทรวงเทคโนโลยีสารสนเทศและการสื่อสาร

Source : The 2012 Business and Industrial Census (Basic Information) Suphan Buri Province, National Statistical Office, Ministry of Information and Communication Technology.

ตาราง 14 จำนวนคนทำงานในสถานประกอบการ จำแนกตามขนาดของสถานประกอบการ (จำนวนคนทำงาน) และกิจกรรมทางเศรษฐกิจ
TABLE 14 NUMBER OF PERSONS ENGAGED IN ESTABLISHMENTS BY SIZE OF ESTABLISHMENT (NUMBER OF PERSONS ENGAGED) AND ECONOMIC ACTIVITY

กิจกรรมทางเศรษฐกิจ	จำนวน คนทำงาน Number of persons engaged	ขนาดของสถานประกอบการ (จำนวนคนทำงาน) Size of establishment (Number of persons engaged)										Economic activity	
		1 - 5	6 - 10	11- 15	16 - 20	21 - 25	26 - 30	31 - 50	51 - 100	101 - 200	201 - 500		501 - 1,000
รวม	64,815	32,897	7,351	4,820	2,301	1,616	927	3,017	2,936	3,247	3,638	2,065	Total
การขายส่งและการขายปลีก การซ่อมแซมยานยนต์ และจักรยานยนต์	5,661	3,759	836	248	166	114	107	189	242	-	-	-	Wholesale and retail trade; repair of motor vehicles and motorcycles
การขายส่ง	2,861	928	539	301	51	23	30	142	264	583	-	-	Wholesale trade
การขายปลีก	19,257	15,347	1,527	738	275	246	80	283	80	436	245	-	Retail trade
ที่พักแรม บริการอาหารและเครื่องดื่ม	7,637	4,505	1,110	1,016	234	115	90	195	151	221	-	-	Accommodation, food and beverage service activities
ข้อมูลข่าวสาร คอมพิวเตอร์ และการสื่อสาร	352	199	103	34	16	-	-	-	-	-	-	-	Information and communication
กิจกรรมอสังหาริมทรัพย์	399	304	62	11	-	22	-	-	-	-	-	-	Real estate activities
กิจกรรมทางวิชาชีพ วิทยาศาสตร์และเทคโนโลยี	582	391	81	30	-	-	30	50	-	-	-	-	Professional, scientific and technical activities
การให้เช่า บริการท่องเที่ยว และการบริการสนับสนุนอื่น ๆ	1,606	927	224	79	-	-	26	-	-	-	350	-	Administrative and support service activities
ศิลปะ ความบันเทิงและนันทนาการ	2,131	302	549	718	284	110	54	114	-	-	-	-	Arts, entertainment and recreation
กิจกรรมบริการอื่น ๆ	2,292	2,194	73	25	-	-	-	-	-	-	-	-	Other service activities
การผลิต	19,056	3,500	1,912	1,333	1,062	825	429	1,922	2,113	1,554	2,341	2,065	Manufacturing
การจัดการและการบำบัดน้ำเสีย ของเสียและสิ่งปฏิกูล	301	18	22	25	36	-	-	-	-	200	-	-	Sewerage, waste management and remediation activities
การก่อสร้าง	1,380	191	295	262	161	136	53	80	-	-	202	-	Construction
การขนส่งทางบก สถานีที่ไม่เป็นค้ำ	459	330	18	-	16	25	28	42	-	-	-	-	Land transport and storage
กิจกรรมด้านโรงพยาบาลเอกชน	841	2	-	-	-	-	-	-	86	253	500	-	Private hospital activities

ที่มา : สำนักนโยบายและอุตสาหกรรม พ.ศ. 2555 (ข้อมูลพื้นฐาน) จังหวัดสุพรรณบุรี สำนักงานสถิติแห่งชาติ กระทรวงเทคโนโลยีสารสนเทศและการสื่อสาร

Source : The 2012 Business and Industrial Census (Basic Information) Suphan buri Province, National Statistical Office, Ministry of Information and Communication Technology.

ตาราง 15 จำนวนสถานประกอบการ จำนวนตามขนาดของสถานประกอบการ (จำนวนลูกจ้าง) และกิจกรรมทางเศรษฐกิจ
TABLE 15 NUMBER OF ESTABLISHMENTS BY SIZE OF ESTABLISHMENT (NUMBER OF EMPLOYEES) AND ECONOMIC ACTIVITY

กิจกรรมทางเศรษฐกิจ	ขนาดของสถานประกอบการ (จำนวนลูกจ้าง) Size of establishment (Number of employees)														Economic activity
	จำนวนสถานประกอบการ (จำนวนลูกจ้าง) และกิจกรรมทางเศรษฐกิจ														
	1 - 5	6 - 10	11- 15	16 - 20	21 - 25	26 - 30	31 - 50	51 - 100	101 - 200	201 - 500	501 - 1,000	ไม่ มี No	รวม		
Number of establishments	19,946	3,253	663	229	99	43	36	56	40	22	11	3	15,491	Total	
การขายส่งและการขายปลีก การซ่อมยานยนต์ และจักรยานยนต์	2,215	584	60	9	9	6	3	3	3	-	-	-	-	1,538	Wholesale and retail trade; repair of motor vehicles and motorcycles
การขายส่ง	492	156	49	12	1	1	3	1	4	4	-	-	-	261	Wholesale trade
การขายปลีก	9,033	989	117	41	10	6	-	5	1	3	1	-	-	7,860	Retail trade
ที่พักแรม บริการอาหารและเครื่องดื่ม	2,659	466	115	35	7	5	4	4	2	1	-	-	-	2,020	Accommodation, food and beverage service activities
ข้อมูลข่าวสาร คอมพิวเตอร์ และการสื่อสาร	122	25	9	-	1	-	-	-	-	-	-	-	-	87	Information and communication
กิจกรรมอสังหาริมทรัพย์	212	27	6	-	-	-	-	-	-	-	-	-	-	179	Real estate activities
กิจกรรมทางวิชาชีพ วิทยาศาสตร์และเทคโนโลยี	196	57	5	2	-	-	1	1	-	-	-	-	-	130	Professional, scientific and technical activities
การให้เช่า บริการท่องเที่ยว และการบริการสนับสนุนอื่น ๆ	440	173	12	3	-	-	1	-	-	-	1	-	-	250	Administrative and support service activities
ศิลปะ ความบันเทิงและนันทนาการ	327	31	82	31	14	2	2	2	-	-	-	-	-	163	Arts, entertainment and recreation
กิจกรรมบริการอื่น ๆ	1,675	137	8	1	-	-	-	-	-	-	-	-	-	1,529	Other service activities
การผลิต	2,193	514	167	79	47	19	21	37	29	10	8	3	1,259	Manufacturing	
การจัดการและการบำบัดน้ำเสีย ของเสียและสิ่งปฏิกูล	14	5	2	1	1	-	-	-	-	1	-	-	-	4	Sewerage, waste management and remediation activities
การก่อสร้าง	143	60	28	14	9	4	-	2	-	1	-	-	-	25	Construction
การขนส่งทางบก สถานที่เก็บสินค้า	219	29	3	1	-	-	1	1	-	-	-	-	-	184	Land transport and storage
กิจกรรมด้านโรงพยาบาลเอกชน	6	-	-	-	-	-	-	-	1	2	1	-	-	2	Private hospital activities

ที่มา : สำนักงานธุรกิจและอุตสาหกรรม พ.ศ. 2555 (ข้อมูลพื้นฐาน) จังหวัดสุพรรณบุรี สำนักงานสถิติแห่งชาติ กระทรวงเทคโนโลยีสารสนเทศและการสื่อสาร

Source : The 2012 Business and Industrial Census (Basic Information) Suphan buri Province, National Statistical Office, Ministry of Information and Communication Technology.

ตาราง 16 จำนวนลูกจ้างในสถานประกอบการ จำแนกตามขนาดของสถานประกอบการ (จำนวนคนทำงาน) และกิจกรรมทางเศรษฐกิจ
TABLE 16 NUMBER OF EMPLOYEES IN ESTABLISHMENTS BY SIZE OF ESTABLISHMENT (NUMBER OF PERSONS ENGAGED) AND ECONOMIC ACTIVITY

กิจกรรมทางเศรษฐกิจ	จำนวน ลูกจ้าง Number of employees	ขนาดของสถานประกอบการ (จำนวนคนทำงาน) Size of establishment (Number of persons engaged)											Economic activity	
		1 - 5	6 - 10	11 - 15	16 - 20	21 - 25	26 - 30	31 - 50	51 - 100	101 - 200	201 - 500	501 - 1,000		
		33,559	5,393	5,392	4,033	2,008	1,376	840	2,726	2,875	3,230	3,624		2,062
การขนส่งและการขายปลีก การซ่อมแซมยานยนต์ และจักรยานยนต์	2,570	952	640	202	148	104	101	184	239	-	-	-	-	Wholesale and retail trade; repair of motor vehicles and motorcycles
การขายส่ง	1,922	242	393	262	43	23	28	98	256	577	-	-	-	Wholesale trade
การขายปลีก	4,812	1,618	1,117	623	252	182	50	211	80	435	244	-	-	Retail trade
ที่พักแรม บริการอาหารและเครื่องดื่ม	3,328	733	804	839	208	106	82	187	150	219	-	-	-	Accommodation, food and beverage service activities
ข้อมูลข่าวสาร คอมพิวเตอร์ และการสื่อสาร	166	50	73	27	16	-	-	-	-	-	-	-	-	Information and communication
กิจกรรมอสังหาริมทรัพย์	99	36	47	10	-	6	-	-	-	-	-	-	-	Real estate activities
กิจกรรมทางวิชาชีพ วิทยาศาสตร์และเทคโนโลยี	261	112	56	30	-	-	28	35	-	-	-	-	-	Professional, scientific and technical activities
การให้เช่า บริการท่องเที่ยว และการบริการสนับสนุนอื่น ๆ	940	340	163	65	-	-	26	-	-	-	346	-	-	Administrative and support service activities
ศิลปะ ความบันเทิงและนันทนาการ	1,611	45	435	613	255	102	52	109	-	-	-	-	-	Arts, entertainment and recreation
กิจกรรมบริการอื่น ๆ	310	228	62	20	-	-	-	-	-	-	-	-	-	Other service activities
การผลิต	15,103	868	1,348	1,091	894	714	397	1,785	2,064	1,546	2,334	2,062	-	Manufacturing
การจัดการและการบำบัดน้ำเสีย ของเสียและสิ่งมีพิษ	270	7	13	17	33	-	-	-	-	200	-	-	-	Sewerage, waste management and remediation activities
การก่อสร้าง	1,166	104	226	234	146	129	50	77	-	-	200	-	-	Construction
การขนส่งทางบก สถานที่เก็บสินค้า	162	58	15	-	13	10	26	40	-	-	-	-	-	Land transport and storage
กิจกรรมด้านโรงพยาบาลเอกชน	839	-	-	-	-	-	-	-	86	253	500	-	-	Private hospital activities

ที่มา : สำมะโนธุรกิจและอุตสาหกรรม พ.ศ. 2555 (ข้อมูลพื้นฐาน) จังหวัดสุพรรณบุรี สำนักงานสถิติแห่งชาติ กระทรวงเทคโนโลยีสารสนเทศและการสื่อสาร

Source : The 2012 Business and Industrial Census (Basic Information) Suphan buri Province, National Statistical Office, Ministry of Information and Communication Technology.

ตาราง 17 จำนวนสถานประกอบการ จำนวนตามการขายสินค้าหรือบริการทางอินเทอร์เน็ต และกิจกรรมทางเศรษฐกิจ
TABLE 17 NUMBER OF ESTABLISHMENTS BY SALES OF GOODS VIA INTERNET AND ECONOMIC ACTIVITY

กิจกรรมทางเศรษฐกิจ	จำนวน สถานประกอบการ Number of establishments	การขายสินค้าหรือบริการทางอินเทอร์เน็ต		Economic activity
		มี Yes	ไม่มี No	
รวม	19,946	17	19,929	Total
การขายส่งและการขายปลีก การซ่อมแซมยานยนต์ และจักรยานยนต์	2,215	4	2,211	Wholesale and retail trade; repair of motor vehicles and motorcycles
การขายส่ง	492	2	490	Wholesale trade
การขายปลีก	9,033	4	9,029	Retail trade
ที่พักแรม บริการอาหารและเครื่องดื่ม	2,659	2	2,657	Accommodation, food and beverage service activities
ข้อมูลข่าวสาร คอมพิวเตอร์ และการสื่อสาร	122	-	122	Information and communication
กิจกรรมอสังหาริมทรัพย์	212	-	212	Real estate activities
กิจกรรมทางวิชาชีพ วิทยาศาสตร์และเทคโนโลยี	196	-	196	Professional, scientific and technical activities
การให้เช่า บริการท่องเที่ยว และการบริการสนับสนุนอื่น ๆ	440	-	440	Administrative and support service activities
ศิลปะ ความบันเทิงและนันทนาการ	327	-	327	Arts, entertainment and recreation
กิจกรรมบริการอื่น ๆ	1,675	1	1,674	Other service activities
การผลิต	2,193	4	2,189	Manufacturing
การจัดการและการบำบัดน้ำเสีย ของเสียและสิ่งปฏิกูล	14	-	14	Sewerage, waste management and remediation activities
การก่อสร้าง	143	-	143	Construction
การขนส่งทางบก สถานที่เก็บสินค้า	219	-	219	Land transport and storage
กิจกรรมด้านโรงพยาบาลเอกชน	6	-	6	Private hospital activities

ที่มา : สำนักธุรกิจและอุตสาหกรรม พ.ศ. 2555 (ข้อมูลพื้นฐาน) จังหวัดสุพรรณบุรี สำนักงานสถิติแห่งชาติ กระทรวงเทคโนโลยีสารสนเทศและการสื่อสาร

Source : The 2012 Business and Industrial Census (Basic Information) Suphan buri Province, National Statistical Office, Ministry of Information and Communication Technology.

ภาคผนวก

ภาคผนวก

1. แนวคิดและคำนิยาม

1.1 สถานประกอบการ

หมายถึง สถานที่หรือบางส่วนของสถานที่ที่มีที่ตั้งที่แน่นอน และมีการดำเนินกิจกรรมทางเศรษฐกิจ ไม่ว่าจะกิจกรรมนั้นจะดำเนินงานโดยบุคคลที่เป็นเจ้าของหรือควบคุมกิจการโดยนิติบุคคลก็ตาม

1.2 กิจกรรมทางเศรษฐกิจ

การจัดทำสำมะโนธุรกิจและอุตสาหกรรม พ.ศ. 2555 ได้จัดจำแนกสถานประกอบการตามการดำเนินกิจกรรมทางเศรษฐกิจ ตามการจัดประเภทมาตรฐานอุตสาหกรรมประเทศไทย ปี 2552 (Thailand Standard Industrial Classification: TSIC-2009) ดังนี้

1) การขายส่ง การขายปลีก การซ่อมแซมยานยนต์และจักรยานยนต์ ได้แก่

- การดำเนินกิจกรรมทั้งหมด (ยกเว้นการผลิตและการให้เช่า) ที่เกี่ยวข้องกับยานยนต์และจักรยานยนต์ รวมถึงรถบรรทุก เช่น การขายส่ง และขายปลีกยานยนต์ รถจักรยานยนต์ทั้งใหม่และที่ใช้แล้ว รวมทั้งการบำรุงรักษาและการซ่อมแซม การขายอะไหล่ และชิ้นส่วนอุปกรณ์สำหรับยานยนต์และจักรยานยนต์ การดำเนินกิจการที่เกี่ยวข้องกับตัวแทนขายส่งหรือขายปลีกยานยนต์ รวมถึง การล้าง การขัดเงายานยนต์ อู่ซ่อมรถยนต์ ฯลฯ

2) การขายส่ง ได้แก่

- การขายส่งที่ดำเนินงานด้วยตนเองหรือทำโดยได้รับค่าตอบแทนหรือตามสัญญาจ้าง (การขายเพื่อค่าคอมมิชชั่น/ค่านายหน้า) ซึ่งเกี่ยวกับการขายส่งภายในประเทศและระหว่างประเทศ (นำเข้า/ส่งออก)

- การขายส่ง คือ การขายต่อ (การขายสินค้าที่ไม่มีการเปลี่ยนแปลงสภาพสินค้า) สินค้าใหม่และที่ใช้แล้วให้แก่ผู้ขายปลีก หรือการค้าแบบธุรกิจสู่ธุรกิจ เช่น ขายให้กับผู้ใช้ในงานอุตสาหกรรม พาณิชยกรรม สถาบัน หรือผู้ใช้งานในวิชาชีพ หรือขายต่อให้กับผู้ขายส่งรายอื่น ๆ หรือบุคคล/บริษัทที่ทำหน้าที่ตัวแทนหรือนายหน้าซื้อขายสินค้า ประเภทของธุรกิจที่สำคัญ ได้แก่ พ่อค้าขายส่งคือ ผู้ขายส่งที่ดำเนินกิจการซื้อและขายสินค้าของตนเอง เช่น พ่อค้าขายส่ง ผู้แทนจำหน่ายสินค้าอุตสาหกรรม ผู้ส่งสินค้าออก ผู้นำเข้าสินค้า และการรวมกลุ่มสหกรณ์เพื่อซื้อสินค้า สาขาและสำนักงานขาย (ไม่ใช่ร้านค้าปลีก) ซึ่งมีหน่วยผลิตหรือเหมืองแร่ (ที่แยกตัวออกมาต่างหาก) เป็นผู้ควบคุมดูแล โดยมีวัตถุประสงค์เพื่อการจำหน่ายสินค้า และแทบจะไม่เคยส่งสินค้าเพื่อให้โรงงานหรือแหล่งผลิตส่งสินค้าให้โดยตรง ทั้งนี้รวมถึงนายหน้าซื้อขายสินค้า การขายเพื่อค่านายหน้าและตัวแทนจำหน่าย และกลุ่มผู้ประกอบการ ผู้ซื้อและกลุ่มสหกรณ์ซึ่งดำเนินกิจการเกี่ยวข้องกับการจำหน่ายผลิตภัณฑ์เกษตรออกสู่ตลาด ผู้ขายส่งมักทำการรวบรวมสินค้าในปริมาณมากมาคัดแยกขนาดและคัดคุณภาพสินค้า นำสินค้ามาจัดแบ่งและทำการบรรจุหีบห่อใหม่เพื่อจำหน่ายต่อ เช่น ร้านขายยาที่ดำเนินกิจกรรมเก็บสินค้า แขนงเงิน จัดส่ง และจัดวางสินค้า ทำการส่งเสริมการขายให้แก่ลูกค้าและออกแบบฉลาก

3) การขายปลีก ได้แก่

- การนำสินค้าใหม่และสินค้าใช้แล้วมาขายต่อให้แก่ประชาชนทั่วไป (สินค้าที่นำมาขายไม่มีการเปลี่ยนแปลงสภาพ) เพื่อการบริโภคหรือใช้ประโยชน์ส่วนบุคคลหรือครัวเรือน โดยขายสินค้าผ่านทางช่องทางการจำหน่ายต่าง ๆ เช่น ร้านค้า ห้างสรรพสินค้า สหกรณ์ผู้บริโภค ฯลฯ

4) ที่พักแรม บริการอาหารและเครื่องดื่ม ได้แก่

- การบริการที่พักแรมชั่วคราว/ระยะสั้นแก่นักเดินทางและนักท่องเที่ยว รวมถึงการบริการที่พักระยะยาวสำหรับนักเรียน/นักศึกษา พนักงาน และบุคคลอื่นที่คล้ายกัน ซึ่งบางแห่งอาจแบ่งให้บริการเฉพาะที่พัก ขณะที่บางแห่งให้บริการทั้งที่พัก อาหาร และ/หรือสิ่งอำนวยความสะดวกเพื่อนันทนาการ เช่น โรงแรม โมเต็ล หอพัก ห้องพักภายในบ้าน เกสต์เฮาส์ ที่พักแรมเยาวชน ที่พักชั่วคราว เป็นต้น

- กิจกรรมการขายอาหารและเครื่องดื่ม ที่จัดเตรียมไว้พร้อมที่จะบริโภคได้ทันที ไม่ว่าจะเป็นร้านอาหารทั่วไป ร้านอาหารแบบบริการตนเอง เช่น ภัตตาคาร คาเฟ่ สถานที่บริการขายอาหารกลางวัน และร้านขายเครื่องดื่ม เป็นต้น

5) ข้อมูลข่าวสาร คอมพิวเตอร์ และการสื่อสาร ได้แก่

- กิจกรรมการจัดพิมพ์จำหน่ายหรือเผยแพร่หนังสือ โบรชัวร์ ใบปลิว พจนานุกรม สารานุกรม แผนที่โลก แผนที่และแผนภูมิ การจัดพิมพ์จำหน่ายหรือเผยแพร่หนังสือพิมพ์ วารสาร และนิตยสาร นามานุกรม รายชื่อและที่อยู่ทางไปรษณีย์ของผู้ที่ได้รับข้อมูลข่าวสารหรือโฆษณาเป็นประจำ รวมถึงการจัดทำซอฟต์แวร์สำเร็จรูป

- กิจกรรมการผลิตภาพยนตร์ทั้งที่ฉายและไม่ได้ฉายในโรงภาพยนตร์ ไม่ว่าจะบันทึกลงบนแผ่นฟิล์ม เทปวีดิทัศน์ หรือดิสก์ เพื่อที่จะนำไปฉายในโรงภาพยนตร์หรือเพื่อออกอากาศทางโทรทัศน์ กิจกรรมสนับสนุน เช่น การลำดับภาพยนตร์ การตัดต่อภาพยนตร์ การพากย์ภาพยนตร์ ฯลฯ การเผยแพร่/จำหน่ายภาพยนตร์ให้แก่อุตสาหกรรมอื่นๆ การฉายภาพยนตร์ รวมถึงการซื้อและขายสิทธิ์การเผยแพร่/จำหน่ายภาพยนตร์

- กิจกรรมการสร้างสรรค์เนื้อหาและการได้มาของสิทธิ์ในการเผยแพร่และการแพร่ภาพกระจายเสียงทางวิทยุ โทรทัศน์ ตามรายการบันเทิง รายการข่าว รายการสนทนา และที่คล้ายกัน การแพร่ภาพกระจายเสียงข้อมูลร่วมกันทั้งทางวิทยุหรือโทรทัศน์ผ่านทางเทคโนโลยีต่างๆ เช่น ทางอากาศ ทางดาวเทียม ทางเครือข่ายเคเบิล หรือทางอินเทอร์เน็ต รวมถึงการผลิตรายการ (ที่มีรูปแบบรายการที่ค่อนข้างจำกัด เช่น รายการข่าว รายการกีฬา รายการเพื่อการศึกษา หรือรายการสำหรับเด็ก) เพื่อให้บุคคลที่สามนำรายการดังกล่าวไปแพร่ภาพกระจายเสียงให้แก่ลูกค้าเฉพาะกลุ่ม ซึ่งเป็นผู้บอกรับเป็นสมาชิกหรือเสียค่าธรรมเนียมเข้าชม

- กิจกรรมโทรคมนาคมและบริการที่เกี่ยวข้อง เช่น การส่งสัญญาณเสียงพูด ข้อมูล ข้อความ เสียง และภาพ ระบบการส่งสัญญาณอาจดำเนินการโดยใช้เทคโนโลยีอย่างใดอย่างหนึ่งหรือหลายอย่างประกอบกัน โดยไม่เกี่ยวข้องกับส่วนของการผลิตข้อมูล

- กิจกรรมการบริการความรู้ความชำนาญทางด้านเทคโนโลยีสารสนเทศ เช่น การเขียน การแก้ไข การทดสอบ การให้ความช่วยเหลือและแก้ไขปัญหาทางด้านซอฟต์แวร์ การวางแผนและการออกแบบระบบคอมพิวเตอร์ ซึ่งประกอบด้วยส่วนของฮาร์ดแวร์ ซอฟต์แวร์ และเทคโนโลยีการสื่อสารรวมเข้า

ด้วยกัน การจัดการและดำเนินการเกี่ยวกับระบบคอมพิวเตอร์ ณ สถานที่ของลูกค้า และ/หรือ สิ่งอำนวยความสะดวกในการประมวลผลข้อมูล และกิจกรรมด้านวิชาชีพและเทคนิคทางด้านคอมพิวเตอร์อื่นๆ

- กิจกรรมเว็บท่า กิจกรรมการประมวลผลข้อมูล การจัดการและการให้เช่าพื้นที่บนเครื่องแม่ข่าย (web hosting) รวมถึงกิจกรรมอื่นๆ ที่มีวัตถุประสงค์เพื่อการบริการข้อมูลเป็นหลัก

6) กิจกรรมอสังหาริมทรัพย์ ได้แก่

- การซื้อหรือการขายอสังหาริมทรัพย์ การให้เช่าอสังหาริมทรัพย์ การบริการอสังหาริมทรัพย์อื่น ๆ เช่น การประเมินราคาอสังหาริมทรัพย์ หรือทำหน้าที่เป็นผู้จัดการดูแลผลประโยชน์ของคู่สัญญา (escrow agent) ด้านอสังหาริมทรัพย์ อาจดำเนินการโดยมีอสังหาริมทรัพย์เป็นของตนเองหรือเช่าจากผู้อื่นก็ได้ และอาจดำเนินการโดยได้รับค่าตอบแทนหรือสัญญาจ้าง รวมถึงการพัฒนาโครงการก่อสร้างของตนเองเพื่อให้เช่าพื้นที่

7) กิจกรรมทางวิชาชีพ วิทยาศาสตร์และเทคนิค ได้แก่

- การให้คำปรึกษาและการเป็นตัวแทนในคดีแพ่ง คดีอาญาหรือข้อพิพาทด้านแรงงาน รวมถึงการเตรียมเอกสารทางกฎหมาย การตรวจสอบบัญชี การเตรียมงบการเงินและการทำบัญชี

- การให้คำปรึกษาและให้ความช่วยเหลือแก่ธุรกิจและองค์กรอื่น ๆ ทางด้านการบริหารจัดการ เช่น การวางแผนกลยุทธ์และองค์กร การวางแผนทางการเงินและการจัดทำงบประมาณ การกำหนดเป้าหมายและนโยบายทางการตลาด การกำหนดนโยบาย ภารกิจ แผนงานด้านทรัพยากรมนุษย์ การจัดทำรายการการผลิต และจัดทำแผนควบคุม รวมถึงการควบคุมดูแลและบริหารจัดการหน่วยอื่นๆ ของบริษัทหรือวิสาหกิจเดียวกัน

- การบริการด้านสถาปัตยกรรม วิศวกรรม การจัดทำแบบแปลน การตรวจสอบอาคาร การสำรวจ และการทำแผนที่ รวมถึงการบริการทดสอบทางกายภาพ ทางเคมี และทดสอบเพื่อการวิเคราะห์ด้านอื่นๆ

- กิจกรรมการวิจัยพื้นฐาน เป็นการศึกษาค้นคว้าในเชิงทฤษฎีหรือเชิงทดลอง การวิจัยประยุกต์ เป็นการศึกษาเพื่อหาความรู้ใหม่ๆ และการทดลองเชิงพัฒนา เป็นการศึกษาอย่างมีระบบ ซึ่งการวิจัยและการพัฒนาเชิงทดลอง มีทางด้านวิทยาศาสตร์ธรรมชาติและวิศวกรรม สังคมศาสตร์และมนุษยศาสตร์

- การสร้างสรรค์งานโฆษณาและการกำหนดรูปแบบงานโฆษณาในนิตยสาร หนังสือพิมพ์ วิทยุ โทรทัศน์ หรือสื่อโฆษณาอื่น ๆ รวมถึงการออกแบบโครงสร้างและสถานที่จัดแสดงโฆษณา

- การให้บริการด้านวิชาชีพ วิทยาศาสตร์ และเทคนิคอื่น ๆ เช่น การตกแต่งภายใน การออกแบบผลิตภัณฑ์ทางอุตสาหกรรม การถ่ายภาพ การแปลเอกสารและล่าม การบริการให้คำปรึกษาด้านสิ่งแวดล้อม ฯลฯ

8) การให้เช่า บริการท่องเที่ยว และการบริการสนับสนุนอื่น ๆ ได้แก่

- การให้เช่ายานยนต์ อุปกรณ์เพื่อการกีฬาและนันทนาการ เครื่องอุปกรณ์การขนส่ง เครื่องจักรและอุปกรณ์อื่น ๆ ของใช้ส่วนบุคคลและของใช้ในครัวเรือน

- กิจกรรมการจ้างงาน ตัวแทนจัดหางาน คัดเลือกนักแสดงภาพยนตร์ โทรทัศน์ และการแสดงอื่น ๆ

- กิจกรรมของตัวแทนธุรกิจท่องเที่ยว การจัดนำเที่ยว การบริการสำรองอื่น ๆ และกิจกรรมมัคคุเทศก์ กิจกรรมการขายตั๋วเข้าชมภาพยนตร์ การแสดงละคร คอนเสิร์ต และการแข่งขันกีฬา
- การบริการระบบรักษาความปลอดภัย บริการยาม และการสืบสวน
- การบริการสนับสนุนทั่วไป เช่น การทำความสะอาดภายในและภายนอกอาคารทุกประเภท เครื่องจักรอุตสาหกรรม รถไฟ รถบัส เครื่องบิน ฯลฯ ตลอดจนการให้บริการดูแลและบำรุงรักษาภูมิทัศน์
- การบริการด้านการบริหาร สนับสนุนการดำเนินงานของสำนักงานและกิจกรรมอื่นๆ ที่สนับสนุนทางธุรกิจ เช่น การจัดประชุมและการสัมมนา การแสดงสินค้า กิจกรรมของตัวแทนจัดเก็บเงิน การบริการข้อมูลเครดิต การบรรจุหีบห่อ กิจกรรมศูนย์บริการลูกค้าทางโทรศัพท์ (call centre) การให้เช่าตู้เก็บเอกสารส่วนตัว (mailbox)

9) ศิลปะ ความบันเทิง และนันทนาการ ได้แก่

- กิจกรรมการสร้างสรรค์ศิลปะ เช่น จิตรกร ช่างปั้น ช่างแกะสลัก ช่างทำพิมพ์ นักเขียน / นักหนังสือพิมพ์อิสระทุกสาขา การแสดงละครเวที คอนเสิร์ต ฯลฯ
- กิจกรรมห้องสมุด กิจกรรมหอดูดาวเหตุ กิจกรรมพิพิธภัณฑ์ สวนพฤกษชาติและสวนสัตว์ แหล่งโบราณสถาน การอนุรักษ์ทางประวัติศาสตร์ ฯลฯ
- การพนันและการเสี่ยงโชค เช่น การขายลอตเตอรี่/สลากกินแบ่งทุกประเภท
- กิจกรรมด้านการนันทนาการ ความบันเทิง และกีฬา เช่น สนามฟุตบอล สนามเทนนิส สระว่ายน้ำ ฯลฯ

10) กิจกรรมบริการอื่นๆ ได้แก่

- การซ่อมและบำรุงรักษาคอมพิวเตอร์และอุปกรณ์ต่อพ่วง อุปกรณ์สื่อสารโทรคมนาคม ของใช้ส่วนบุคคลและของใช้ในครัวเรือน
- กิจกรรมบริการส่วนบุคคลอื่น ๆ เช่น การบริการซักรีดและซักแห้งผลิตภัณฑ์สิ่งทอ และขนสัตว์ การแต่งผมและการเสริมสวยอื่นๆ การทำศพ และกิจกรรมที่เกี่ยวข้อง เป็นต้น

11) การผลิต ได้แก่

การเปลี่ยนรูปวัตถุดิบให้เป็นผลิตภัณฑ์ชนิดใหม่ด้วยเครื่องจักรกลหรือเคมีภัณฑ์ โดยไม่คำนึงถึงว่างานนั้นทำด้วยเครื่องจักรหรือด้วยมือ หรือทำในโรงงาน โรงซ่อม หรือเคหะสถาน หรือผลิตภัณฑ์นั้นจะนำมาขายส่งหรือขายปลีกก็ตาม การประกอบชิ้นส่วนของผลิตภัณฑ์ที่ผลิตขึ้นนับว่าเป็นการผลิตด้วย

12) การจัดการและการบำบัดน้ำเสีย ของเสียและสิ่งปฏิกูล ได้แก่

- การดำเนินการของระบบท่อระบายของเสียหรือการบำบัดสิ่งปฏิกูล โดยการเก็บกัก การบำบัด และการกำจัดน้ำเสียและสิ่งปฏิกูล
- การเก็บ การบำบัด การกำจัด และการขนย้ายของเสียจากชุมชนหรือจากอุตสาหกรรม รวมถึงการดำเนินการเพื่อนำของเสียกลับมาใช้ใหม่
- การบริการบำบัด เช่น การทำความสะอาดอาคารและสถานที่ พื้นดิน น้ำบนพื้นผิวดิน หรือน้ำใต้ดินที่มีสิ่งปนเปื้อน

13) การก่อสร้าง ได้แก่

- กิจกรรมการก่อสร้างทั่วไป และการก่อสร้างเฉพาะทางสำหรับอาคารและงานวิศวกรรมโยธา รวมถึงการก่อสร้างใหม่ การซ่อมแซม การต่อเติม และการดัดแปลง และการรื้อทำลายอาคาร การสร้างโดยประกอบขึ้นส่วนอาคารหรือสิ่งก่อสร้างสำเร็จรูป ณ สถานที่ก่อสร้าง และการก่อสร้างอาคารที่มีลักษณะชั่วคราว หรือสิ่งก่อสร้างด้านวิศวกรรมโยธา อุตสาหกรรม การก่อสร้างประกอบด้วยสถานประกอบการที่ดำเนินกิจการดังต่อไปนี้
- การก่อสร้างอาคาร ทั้งที่เป็นที่อยู่อาศัยและไม่ใช่ที่อยู่อาศัย เช่น บ้านเดี่ยว บ้านอยู่อาศัยแบบหลายครอบครัว อาคารสูง การปรับปรุงอาคาร/สิ่งก่อสร้างเพื่ออยู่อาศัย การประกอบอาคารเพื่ออยู่อาศัยสำเร็จรูป ณ สถานที่ก่อสร้าง โรงงาน โรงพยาบาล โรงเรียน โรงแรม ร้านค้า อาคารสำนักงาน ห้างสรรพสินค้า โรงจอดรถ โกดังสินค้า โรงยิม ฯลฯ
- งานวิศวกรรมโยธา เช่น ทางหลวง ถนน สะพาน อุโมงค์ ทางรถไฟ สนามบิน ท่าเรือ และโครงการทางน้ำอื่น ๆ ระบบชลประทาน ระบบระบายน้ำ สิ่งอำนวยความสะดวกทางอุตสาหกรรม ท่อส่งและสายไฟฟ้า สนามกีฬา ซึ่งหมายรวมทั้งการก่อสร้างใหม่ การต่อเติม ดัดแปลง และซ่อมแซมด้วย
- งานก่อสร้างเฉพาะทาง เช่น ส่วนประกอบของอาคารและงานวิศวกรรมโยธาโดยไม่ได้รับผิดชอบโครงการทั้งหมด งานตอกเสาเข็ม งานฐานราก งานโครงสร้าง งานคอนกรีต งานก่ออิฐ งานก่อหิน งานนั่งร้าน งานมุงหลังคา ติดตั้งลิฟต์ บันไดเลื่อน การรื้อถอน การติดตั้งกระจก การฉาบปูน การทาสี ตกแต่งอาคาร การติดตั้งและปูพื้นด้วยวัสดุต่าง ๆ การขัดพื้น ฯลฯ

14) การขนส่งทางบก สถานที่เก็บสินค้า ได้แก่

- การขนส่งผู้โดยสารทางบกอื่น ๆ ที่มีตารางเวลา และที่ไม่มีตารางเวลา รวมถึงการขนส่งสินค้าทางถนน
- การดำเนินการเกี่ยวกับสิ่งอำนวยความสะดวกในการเก็บสินค้าทุกชนิดและสถานที่เก็บสินค้าทุกประเภท เช่น การดำเนินงานของไซโลเก็บธัญพืช สถานที่เก็บสินค้าแช่เย็น แท็งก์เก็บสินค้า สินค้าประเภทเฟอร์นิเจอร์ รถยนต์ ไม้ซุง ก๊าซและน้ำมัน สารเคมี สิ่งทอ อาหารและผลิตภัณฑ์ทางการเกษตร ฯลฯ ทั้งนี้รวมถึงการเก็บสินค้าในเขตการค้าระหว่างประเทศด้วย

15) กิจกรรมด้านโรงพยาบาลเอกชน ได้แก่

- กิจกรรมของโรงพยาบาลทั่วไปและโรงพยาบาลเฉพาะโรค สถานพักฟื้นสำหรับผู้ป่วย ศูนย์ป้องกันโรค โรงพยาบาลโรคจิต ศูนย์ฟื้นฟู (ที่มีการรักษาทางการแพทย์) สถานพยาบาล
- กิจกรรมที่ให้บริการสำหรับผู้ป่วยในเป็นส่วนใหญ่ และทำการรักษาภายใต้คำแนะนำของแพทย์ ซึ่งประกอบด้วยบริการของคณะแพทย์และผู้ช่วยแพทย์สิ่งอำนวยความสะดวกในห้องปฏิบัติการและทางด้านเทคนิค รวมทั้งการบริการทางด้านรังสีวิทยาและวิสัญญีวิทยา สิ่งอำนวยความสะดวกด้านอาหารและด้านอื่น ๆ ของโรงพยาบาล เช่น การบริการด้านห้องฉุกเฉิน

1.3 รูปแบบการจัดตั้งตามกฎหมาย

1) **ส่วนบุคคล** หมายถึง สถานประกอบการที่มีเจ้าของเป็นบุคคลธรรมดาคนเดียวหรือหลายคน รวมกัน และให้หมายรวมถึง ห้างหุ้นส่วนสามัญที่ไม่จดทะเบียนเป็นนิติบุคคลด้วย

2) **ห้างหุ้นส่วนจำกัด (หจก.)** **ห้างหุ้นส่วนสามัญนิติบุคคล (หสน.)** หมายถึง สถานประกอบการที่จัดตั้งขึ้นโดยคณะบุคคลตั้งแต่ 2 คนขึ้นไป รวมทุนกันเพื่อประกอบกิจการ และรับผิดชอบร่วมกันโดยจดทะเบียนถูกต้องตามกฎหมาย

3) **บริษัทจำกัด บริษัทจำกัด (มหาชน)**

- **บริษัทจำกัด : (บจก.)** หมายถึง สถานประกอบการที่จัดตั้งขึ้นโดยผู้ริเริ่มคณะหนึ่ง และได้จดทะเบียนถูกต้องตามกฎหมาย โดยมีผู้ริเริ่มดำเนินการอย่างน้อย 7 คนขึ้นไป

- **บริษัทจำกัด (มหาชน) : (บมจ.)** หมายถึง สถานประกอบการที่จัดตั้งขึ้นโดยการจดทะเบียนจัดตั้งบริษัท การควบบริษัท หรือการแปรสภาพบริษัท และวัตถุประสงค์ที่จะขายหุ้นต่อประชาชน โดยมีผู้ริเริ่มดำเนินการตั้งแต่ 15 คนขึ้นไป

4) **ส่วนราชการ รัฐวิสาหกิจ** หมายถึง สถานประกอบการที่รัฐบาลเป็นเจ้าของ หรือมีทุนอยู่ด้วยไม่น้อยกว่าร้อยละ 50 ของทุนทั้งหมด ในที่นี้ให้หมายรวมถึงสถานประกอบการที่ดำเนินการโดยรัฐบาลด้วย

5) **สหกรณ์** หมายถึง สถานประกอบการที่จัดตั้งขึ้นในรูปของสหกรณ์ โดยจดทะเบียนถูกต้องตามกฎหมายว่าด้วยสหกรณ์ โดยมีผู้ก่อตั้งไม่น้อยกว่า 10 คน

6) **อื่น ๆ** หมายถึง สถานประกอบการที่จัดตั้งในรูปแบบอื่น ๆ นอกจากที่กล่าวข้างต้น เช่น มูลนิธิ สโมสร สมาคม กลุ่มแม่บ้าน ชมรมต่างๆ ร้านค้าสาธิต เป็นต้น

1.4 รูปแบบการจัดตั้งทางเศรษฐกิจ

1) **สำนักงานแห่งเดียว** หมายถึง สถานประกอบการที่ไม่มีหน่วยงานย่อยหรือสาขาอื่นใด และไม่เป็นหน่วยงานย่อยหรือสาขาของสถานประกอบการอื่น

2) **สำนักงานใหญ่** หมายถึง สถานประกอบการที่เป็นเจ้าของ และควบคุมกิจการของสถานประกอบการอื่น ที่เป็นสำนักงานสาขาหรือหน่วยงานย่อย

3) **สำนักงานสาขา** หมายถึง สถานประกอบการที่เป็นสาขา หรือหน่วยงานย่อยของสถานประกอบการอื่นที่เป็นสำนักงานใหญ่

4) **อื่น ๆ** หมายถึง สถานประกอบการที่จัดตั้งในรูปแบบอื่น ๆ นอกจากที่กล่าวข้างต้น

1.5 คนทำงาน

หมายถึง คนที่ทำงานในสถานประกอบการทั้งที่ได้รับเงินเดือนและไม่ได้รับเงินเดือนที่สถานประกอบการมีอยู่ตามปกติ รวมทั้งผู้ที่ปกติทำงานอยู่ในสถานประกอบการแห่งนี้ แต่ในวันดังกล่าวไม่ได้มาทำงาน เนื่องจากเจ็บป่วย ลาหยุด พักผ่อน โดยได้รับค่าจ้าง/เงินเดือน **คนทำงานประกอบด้วย**

1) **คนทำงานทั้งสิ้น** ได้แก่ เจ้าของกิจการ หุ้นส่วน หรือสมาชิกในครอบครัวที่ทำงานให้กับสถานประกอบการ ผู้ที่มาฝึกงาน หรือผู้ปฏิบัติงานในสถานประกอบการซึ่งมีจำนวนชั่วโมงทำงานไม่ต่ำกว่าสัปดาห์ละ

20 ชั่วโมง โดยเจ้าของหรือผู้ประกอบการอาจให้เงิน อาหาร เครื่องนุ่งห่ม หรือช่วยเหลือเกื้อกูลอย่างอื่น ๆ แต่ไม่ต้องรับผิดชอบในเรื่องการจ่ายค่าแรงให้ตามกฎหมาย

2) ลูกจ้าง ได้แก่ ผู้ที่ปฏิบัติงานให้กับสถานประกอบการ โดยได้รับเงินเดือนหรือค่าจ้างเป็นประจำ ตั้งแต่ระดับบริหาร นักวิชาการ เสมียน พนักงานต่าง ๆ เช่น ผู้จัดการ ผู้อำนวยการ ผู้ปฏิบัติงานในห้องทดลอง พนักงานขาย และลูกจ้างที่ทำงานในกรรมวิธีการผลิต เป็นต้น ค่าจ้างที่ได้รับอาจเป็นรายปักษ์ รายสัปดาห์ รายวัน รายชั่วโมง หรือรายชิ้น ก็ได้ นอกจากนี้ยังรวมถึงผู้ที่สถานประกอบการส่งไปประจำที่สถานประกอบการอื่นด้วย เช่น พนักงานรักษาความปลอดภัย คนทำความสะอาด พนักงานขายตามห้างสรรพสินค้า เป็นต้น

3) ลูกจ้างเช่า/แรงงานเช่า (Leased Employees) หมายถึง ลูกจ้างที่ส่งตัวมาจากสำนักจัดหางาน หรือบริษัทที่ดำเนินธุรกิจด้านการจัดหางานเพื่อมาปฏิบัติงานขบวนการผลิตของสถานประกอบการ ลูกจ้างเช่าจะมีชื่อในบัญชีเงินเดือน และรับค่าจ้างเงินเดือนจากบริษัทจัดหางาน **ไม่ใช่**จากสถานประกอบการผู้ใช้ลูกจ้างนั้น ส่วนสถานประกอบการจะจ่ายเป็นค่าบริการให้บริษัทจัดหางาน ซึ่งลูกจ้างเช่าจะเป็นประโยชน์ สำหรับการวิเคราะห์ผลผลิตภาพแรงงาน

ไม่รวมคนทำงาน ดังต่อไปนี้

- (1) ผู้บริหารหรือผู้ถือหุ้นที่ได้รับเบี้ยประชุมเป็นครั้งคราว
- (2) คนทำงานของสถานประกอบการอื่นที่มาปฏิบัติงานประจำที่สถานประกอบการแห่งนี้
- (3) คนทำงานที่รับงานไปทำที่บ้านแล้วนำมาส่งโดยไม่ได้ลงทุนซื้อวัสดุ อุปกรณ์ (แต่ถ้ามีการใช้เครื่องมือส่วนตัวเล็กน้อยได้ เช่น มีด เข็ม ด้าย)
- (4) คนงานที่ทำงานเป็นระยะเวลาสั้น เช่น ลาไปรับราชการทหาร
- (5) คนที่สถานประกอบการจ้างมาทำงานเฉพาะอย่างเป็นครั้งคราว เช่น กรรมกรที่จ้างมาขนของ พนักงานเดินตลาดหรือตัวแทนขายที่ไม่มีเงินเดือนประจำ

1.6 การขายสินค้าหรือบริการทางอินเทอร์เน็ต

สถานประกอบการที่มีการขายสินค้าหรือบริการให้ลูกค้าผ่านทางอินเทอร์เน็ต หมายถึง การให้ลูกค้าสั่งซื้อ สั่งจองสินค้าหรือบริการผ่านทางอินเทอร์เน็ต (ผ่านทางหน้าเว็บไซต์หรือทาง E-mail) ส่วนการชำระเงินหรือการจัดส่งของจะทำผ่านช่องทางใดก็ได้

2. วิธีการเก็บรวบรวมข้อมูล

การเก็บรวบรวมข้อมูลใช้วิธีส่งเจ้าหน้าที่ ซึ่งเป็นข้าราชการและลูกจ้างของสำนักงานสถิติแห่งชาติ ออกไปทำการสัมภาษณ์เจ้าของ ผู้ประกอบการหรือผู้ที่ได้รับมอบหมายให้ตอบข้อมูล โดยดำเนินการดังนี้

- 2.1 ขั้นการเก็บรวบรวมข้อมูลพื้นฐาน ระหว่างเดือนมีนาคม – มิถุนายน 2554
- 2.2 ขั้นการเก็บรวบรวมข้อมูลรายละเอียด ระหว่างเดือนเมษายน – กรกฎาคม 2555

3. การประมวลผลข้อมูล

การประมวลผลข้อมูลพื้นฐานทุกขั้นตอน และการจัดทำรายงานผลระดับจังหวัด ดำเนินการที่สำนักงานสถิติจังหวัด โดยสำนักงานสถิติแห่งชาติในส่วนกลางให้การสนับสนุนทางด้านวิชาการ เช่น การจัดทำโปรแกรม

สำหรับการบันทึกข้อมูลและประมวลผลข้อมูล และการจัดทำต้นแบบตารางเสนอผลและรายงานผล เป็นต้น สำหรับข้อมูลพื้นฐานระดับภาคและทั่วประเทศรวมทั้งข้อมูลรายละเอียดเกี่ยวกับการดำเนินกิจการของสถานประกอบการทำการประมวลผลและจัดทำรายงานที่สำนักงานสถิติแห่งชาติใน ส่วนกลาง

4. การนำเสนอผลและจัดทำรายงาน

การจัดทำรายงานผลสำมะโนธุรกิจและอุตสาหกรรม พ.ศ. 2555 (ข้อมูลพื้นฐาน) มีดังนี้

4.1 รายงานผลเบื้องต้น จำนวน 7 ฉบับ ประกอบด้วย รายงานผลของกรุงเทพมหานคร ปริมณฑล ภาคกลาง ภาคเหนือ ภาคตะวันออกเฉียงเหนือ ภาคใต้ และทั่วราชอาณาจักร

4.2 รายงานฉบับสมบูรณ์ระดับจังหวัด จำนวน 77 ฉบับ (รวมกรุงเทพมหานคร)

4.3 รายงานฉบับสมบูรณ์ระดับภาคและทั่วราชอาณาจักร จำนวน 6 ฉบับ ประกอบด้วย รายงานผลของ ปริมณฑล ภาคกลาง ภาคเหนือ ภาคตะวันออกเฉียงเหนือ ภาคใต้ และทั่วราชอาณาจักร

คณะผู้จัดทำ CD - ROM

หน่วยงานเจ้าของเรื่อง

สำนักงานสถิติจังหวัดสุพรรณบุรี

โทร. 0 3553 5421

หน่วยงานผลิตและออกแบบ

กลุ่มบูรณาการข้อมูลสถิติ

สำนักสถิติพยากรณ์

โทร. 0 2141 7494

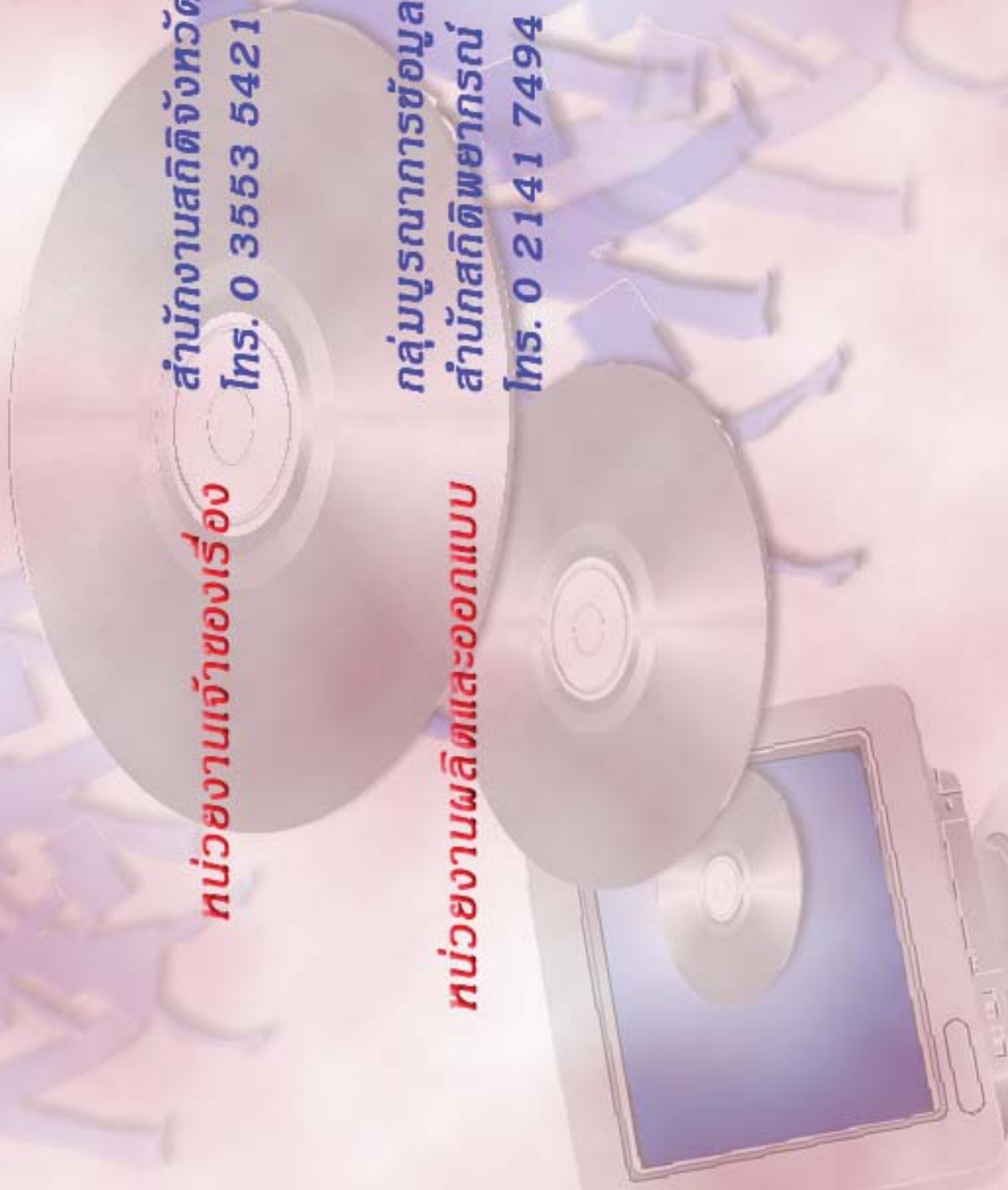

ตารางสถิติในรูปแบบ Format Excel

ตารางสถิติในรูปแบบ Format Excel

- | | |
|----------|---|
| ตาราง 1 | จำนวนสถานประกอบการ จำแนกตามกิจกรรมทางเศรษฐกิจ อำเภอและตำบล |
| ตาราง 2 | จำนวนสถานประกอบการ จำแนกตามรูปแบบการจัดตั้งตามกฎหมาย อำเภอและตำบล |
| ตาราง 3 | จำนวนสถานประกอบการ จำแนกตามรูปแบบการจัดตั้งทางเศรษฐกิจ อำเภอและตำบล |
| ตาราง 4 | จำนวนสถานประกอบการ จำแนกตามสัดส่วนของการร่วมลงทุนหรือถือหุ้นของต่างประเทศ อำเภอและตำบล |
| ตาราง 5 | จำนวนสถานประกอบการ จำแนกตามขนาดของสถานประกอบการ (จำนวนคนทำงาน) อำเภอและตำบล |
| ตาราง 6 | จำนวนคนทำงานในสถานประกอบการ จำแนกตามขนาดของสถานประกอบการ (จำนวนคนทำงาน) อำเภอและตำบล |
| ตาราง 7 | จำนวนสถานประกอบการ จำแนกตามขนาดของสถานประกอบการ (จำนวนลูกจ้าง) อำเภอและตำบล |
| ตาราง 8 | จำนวนลูกจ้างในสถานประกอบการ จำแนกตามขนาดของสถานประกอบการ (จำนวนคนทำงาน) อำเภอและตำบล |
| ตาราง 9 | จำนวนสถานประกอบการ จำแนกตามการขายสินค้าหรือบริการทางอินเทอร์เน็ต อำเภอและตำบล |
| ตาราง 10 | จำนวนสถานประกอบการ จำแนกตามรูปแบบการจัดตั้งตามกฎหมาย และกิจกรรมทางเศรษฐกิจ |
| ตาราง 11 | จำนวนสถานประกอบการ จำแนกตามรูปแบบการจัดตั้งทางเศรษฐกิจ และกิจกรรมทางเศรษฐกิจ |
| ตาราง 12 | จำนวนสถานประกอบการ จำแนกตามสัดส่วนของการร่วมลงทุนหรือถือหุ้นของต่างประเทศ และกิจกรรมทางเศรษฐกิจ |
| ตาราง 13 | จำนวนสถานประกอบการ จำแนกตามขนาดของสถานประกอบการ (จำนวนคนทำงาน) และกิจกรรมทางเศรษฐกิจ |
| ตาราง 14 | จำนวนคนทำงานในสถานประกอบการ จำแนกตามขนาดของสถานประกอบการ (จำนวนคนทำงาน) และกิจกรรมทางเศรษฐกิจ |
| ตาราง 15 | จำนวนสถานประกอบการ จำแนกตามขนาดของสถานประกอบการ (จำนวนลูกจ้าง) และกิจกรรมทางเศรษฐกิจ |
| ตาราง 16 | จำนวนลูกจ้างในสถานประกอบการ จำแนกตามขนาดของสถานประกอบการ (จำนวนคนทำงาน) และกิจกรรมทางเศรษฐกิจ |
| ตาราง 17 | จำนวนสถานประกอบการ จำแนกตามการขายสินค้าหรือบริการทางอินเทอร์เน็ต และกิจกรรมทางเศรษฐกิจ |