

สำมะโนธุรกิจและอุตสาหกรรม พ.ศ. 2555

ข้อมูลพื้นฐาน

จังหวัด สิงห์บุรี

THE 2012 BUSINESS AND INDUSTRIAL

CENSUS BASIC INFORMATION

SINGBURI PROVINCE

คำนำ

บทสรุปสำหรับผู้บริหาร

สารบัญตาราง

บทที่ 1 บทนำ

- * ความเป็นมา
- * ขอบข่ายและคัมรวม
- * รายการข้อมูลที่เกี่ยวข้อง
- * วัตถุประสงค์
- * คาบเวลาอ้างอิง
- * ประโยชน์ของข้อมูล

บทที่ 2 ข้อมูลพื้นฐานที่สำคัญของสภานประกอบการ

- * จำนวนสภานประกอบการ
- * กิจกรรมทางเศรษฐกิจ
- * ขนาดของสภานประกอบการ
- * รูปแบบการจัดตั้งตามกฎหมาย
- * รูปแบบการจัดตั้งทางเศรษฐกิจ
- * การมีต่างประเทศร่วมลงทุนหรือถือหุ้น
- * ดบทำงานและลูกจ้าง
- * การขายสินค้าหรือบริการทางอินเทอร์เน็ต

สารบัญตารางสถิติ

ภาคผนวก

คณะผู้จัดทำ CD-ROM

หน่วยงานที่เผยแพร่

ตารางสถิติในรูปแบบ Format Excel

หน่วยงานเจ้าของเรื่อง

สำนักงานสถิติจังหวัดสิงห์บุรี
โทรศัพท์ 0 3650 7191
โทรสาร 0 3650 7192
ไปรษณีย์อิเล็กทรอนิกส์ : singburi@nso.go.th

Division-in-Charge

Sing Buri Provincial Statistical Office
Tel. : +66 3650 7191
Fax : +66 3650 7192
E-mail : singburi@nso.go.th

หน่วยงานที่เผยแพร่

สำนักสถิติพยากรณ์
สำนักงานสถิติแห่งชาติ
ศูนย์ราชการเฉลิมพระเกียรติ 80 พรรษาฯ
อาคาร B ชั้น 2 ถนนแจ้งวัฒนะ เขตหลักสี่
กทม. 10210
โทรศัพท์ 0 2141 7498
โทรสาร 0 2143 8132
ไปรษณีย์อิเล็กทรอนิกส์ : binfopub@nso.go.th

Distributed by

Statistical Forecasting Bureau,
National Statistical Office
The Government Complex, Building B, 2nd Floor
Chaeng Watthana Rd., Laksi
Bangkok 10210
Tel. : +66 2141 7498
Fax : +66 2143 8132
E-mail : binfopub@nso.go.th

ปีที่ตีพิมพ์

2554

Published

2011

คำนำ

เนื่องจากสถานการณ์ทางเศรษฐกิจในปัจจุบัน มีผลทำให้โครงสร้างการดำเนินธุรกิจทางการค้า ธุรกิจทางการบริการ และอุตสาหกรรมการผลิตเปลี่ยนแปลงไปอย่างมาก โดยเฉพาะการผลิตนับเป็นกิจกรรมทางเศรษฐกิจสาขาหนึ่งที่มีบทบาทอย่างมากต่อระบบเศรษฐกิจของประเทศไทย โดยในแต่ละปีมีมูลค่าผลผลิตประมาณ 2 ใน 5 ของผลิตภัณฑ์มวลรวมภายในประเทศ (Gross Domestic Product) และก่อให้เกิดการจ้างงานถึงประมาณ 5.8 ล้านคน ซึ่งจะเห็นได้ว่าโครงสร้างของระบบเศรษฐกิจของประเทศขึ้นอยู่กับอุตสาหกรรมผลิตค่อนข้างมาก ประกอบกับปัจจุบันมีการประกอบธุรกิจทั้งทางด้านการค้า การบริการ และอุตสาหกรรมผลิตใหม่ๆ เกิดขึ้น รวมทั้งการประกอบอุตสาหกรรมขนาดเล็ก และอุตสาหกรรมในครัวเรือน ก็มีบทบาทสำคัญต่อการเจริญเติบโตทางเศรษฐกิจโดยรวมของประเทศเพิ่มขึ้น ดังนั้นข้อมูลสถิติและสารสนเทศ โครงสร้างพื้นฐานเกี่ยวกับการประกอบธุรกิจดังกล่าวจึงมีความสำคัญ และจำเป็นสำหรับภาครัฐและเอกชน สำหรับกำหนดนโยบายและวางแผนพัฒนาด้านเศรษฐกิจและอุตสาหกรรม ทั้งในระดับประเทศ ระดับจังหวัด เพื่อเพิ่มศักยภาพการแข่งขันในเวทีการค้าโลก

สำนักงานสถิติแห่งชาติ เป็นหน่วยงานที่รับผิดชอบในการจัดเก็บรวบรวมข้อมูลทั้งด้านเศรษฐกิจ และสังคมของประเทศ จึงกำหนดให้มีการจัดทำสำมะโนธุรกิจและอุตสาหกรรมขึ้น เพื่อให้ประเทศมีข้อมูลสถิติพื้นฐานที่สำคัญ ซึ่งทุกภาคส่วนสามารถใช้ประโยชน์ในการวางแผนพัฒนาประเทศร่วมกัน ในการจัดทำสำมะโนธุรกิจและอุตสาหกรรมครั้งนี้ ได้ดำเนินการเก็บรวบรวมข้อมูลเป็น 2 ขั้นตอนคือ ขั้นการเก็บรวบรวมข้อมูลพื้นฐานของสถานประกอบการทุกประเภท (ดำเนินการในปี 2554) และขั้นการเก็บรวบรวมข้อมูลรายละเอียดของสถานประกอบการ เฉพาะสถานประกอบการที่ประกอบธุรกิจทางการค้า ธุรกิจทางการบริการ และอุตสาหกรรมการผลิต (ดำเนินการในปี 2555)

รายงานฉบับนี้ เป็นรายงานผลข้อมูลพื้นฐานที่สำคัญของสถานประกอบการเกี่ยวกับขนาดรูปแบบการจัดตั้งตามกฎหมาย รูปแบบการจัดตั้งทางเศรษฐกิจ การร่วมลงทุนหรือถือหุ้นจากต่างประเทศ จำนวนคนทำงาน และลูกจ้างของสถานประกอบการ ที่ประกอบกิจกรรมเกี่ยวกับธุรกิจทางการค้า ธุรกิจทางการบริการ การผลิต การก่อสร้าง การขนส่งทางบกและสถานที่เก็บสินค้า กิจกรรมด้านข้อมูลข่าวสาร และการสื่อสาร และโรงพยาบาลเอกชน ที่ตั้งอยู่ใน **จังหวัดสิงห์บุรี**

สำนักงานสถิติแห่งชาติ ใคร่ขอขอบคุณผู้ประกอบการและผู้เกี่ยวข้องทุกฝ่ายที่ได้ให้ความร่วมมือในการให้ข้อมูล ซึ่งเป็นผลให้ทุกภาคส่วนไม่ว่าภาครัฐ เอกชน นักวิชาการ/นักวิจัย และประชาชน ได้มีข้อมูลสำหรับใช้ในการวางแผนพัฒนาประเทศและพัฒนาธุรกิจและอุตสาหกรรมที่เกี่ยวข้องต่อไป

บทสรุปสำหรับผู้บริหาร

ในปัจจุบันโครงสร้างการดำเนินธุรกิจทางการค้า ธุรกิจทางการบริการ และอุตสาหกรรมการผลิตเปลี่ยนแปลงอย่างรวดเร็ว มีธุรกิจทั้งทางด้านการค้า การบริการ และอุตสาหกรรมผลิตใหม่ๆ เกิดขึ้น รวมทั้งการประกอบอุตสาหกรรมขนาดเล็ก และอุตสาหกรรมในครัวเรือน ก็มีบทบาทสำคัญต่อการเจริญเติบโตทางเศรษฐกิจโดยรวมของประเทศเพิ่มขึ้น ดังนั้นข้อมูลสถิติและสารสนเทศโครงสร้างพื้นฐานเกี่ยวกับการประกอบธุรกิจดังกล่าว จึงมีความสำคัญและจำเป็นสำหรับภาครัฐและเอกชนใช้ในการกำหนดนโยบายและวางแผนพัฒนาด้านเศรษฐกิจและอุตสาหกรรมทั้งในระดับประเทศ และระดับจังหวัด เพื่อเพิ่มศักยภาพการแข่งขันในเวทีการค้าโลก สำนักงานสถิติแห่งชาติและหน่วยงานหลักด้านเศรษฐกิจของประเทศ ได้แก่ สำนักงานเศรษฐกิจอุตสาหกรรม สำนักงานคณะกรรมการพัฒนาการเศรษฐกิจและสังคมแห่งชาติ ธนาคารแห่งประเทศไทย และกระทรวงพาณิชย์ เห็นควรให้มีการจัดทำสำมะโน เพื่อให้ประเทศมีข้อมูลสถิติพื้นฐานที่สำคัญ ซึ่งทุกภาคส่วนสามารถใช้ประโยชน์ในการวางแผนพัฒนาประเทศร่วมกัน

สำนักงานสถิติแห่งชาติ ได้จัดทำสำมะโนธุรกิจทางการค้าและธุรกิจทางการบริการ มาแล้ว 3 ครั้ง ในปี 2509 2531 และ 2545 และจัดทำสำมะโนอุตสาหกรรม มาแล้ว 3 ครั้งเช่นกัน ในปี 2507 2540 และ 2550 ในปี 2555 ครอบคลุม 10 ปี การทำสำมะโนธุรกิจทางการค้าและธุรกิจทางการบริการ และครอบคลุม 5 ปี การทำสำมะโนอุตสาหกรรม สำนักงานสถิติแห่งชาติจึงได้บูรณาการการจัดทำสำมะโนดังกล่าวไปพร้อมกันภายใต้ชื่อ “โครงการสำมะโนธุรกิจและอุตสาหกรรม พ.ศ. 2555”

ในการจัดทำสำมะโนธุรกิจและอุตสาหกรรมครั้งนี้ ได้ดำเนินการเก็บรวบรวมข้อมูลเป็น 2 ขั้นตอน คือ ขั้นการเก็บรวบรวมข้อมูลพื้นฐานของสถานประกอบการทุกประเภท และขั้นการเก็บรวบรวมข้อมูลรายละเอียดของสถานประกอบการเฉพาะ

สถานประกอบการที่ประกอบธุรกิจทางการค้า ธุรกิจทางการบริการ และอุตสาหกรรมผลิต

สำหรับข้อมูลที่น่าเสนอในรายงานฉบับนี้เป็นผลการเก็บรวบรวมข้อมูลพื้นฐานของสถานประกอบการ ซึ่งดำเนินการเก็บรวบรวมข้อมูลระหว่างเดือนมีนาคม - มิถุนายน พ.ศ. 2554 ข้อมูลที่น่าเสนอเป็นข้อมูลพื้นฐานของสถานประกอบการที่มีคนทำงานตั้งแต่ 1 คนขึ้นไป ที่ประกอบกิจกรรมทางเศรษฐกิจ ตามการจัดประเภทมาตรฐานอุตสาหกรรมประเทศไทย ปี 2552 (Thailand Standard Classification : TSIC-2009) ได้แก่ ธุรกิจทางการค้า ธุรกิจทางการบริการ การผลิต การก่อสร้าง การขนส่งทางบกและสถานที่เก็บสินค้า กิจกรรมด้านข้อมูลข่าวสารและการสื่อสาร และกิจกรรมด้านโรงพยาบาลเอกชน ที่ตั้งอยู่ในจังหวัดสิงห์บุรี สรุปได้ดังนี้

1. จำนวนสถานประกอบการ พบว่ามีจำนวนสถานประกอบการทั้งสิ้น 9,046 แห่ง ส่วนใหญ่เป็นสถานประกอบการที่ดำเนินกิจกรรมการขายปลีก ร้อยละ 34.0 รองลงมาเป็นสถานประกอบการผลิตประมาณร้อยละ 17.2 และกิจกรรมที่พักรวม ร้อยละ 11.8 สำหรับกิจกรรมการบริการอาหารและเครื่องดื่ม กิจกรรมอสังหาริมทรัพย์ การบริการอื่น ๆ การขายส่งและการขายปลีก การซ่อมแซมยานยนต์และรถจักรยานยนต์ มีสัดส่วน ร้อยละ 8.5, 8.4 และ 7.1 ตามลำดับ สำหรับกิจกรรมทางเศรษฐกิจอื่น ๆ มีสัดส่วนประมาณร้อยละ 0.5-3.6

แผนภูมิ ก ร้อยละของสถานประกอบการ จำแนกตามกิจกรรมทางเศรษฐกิจ

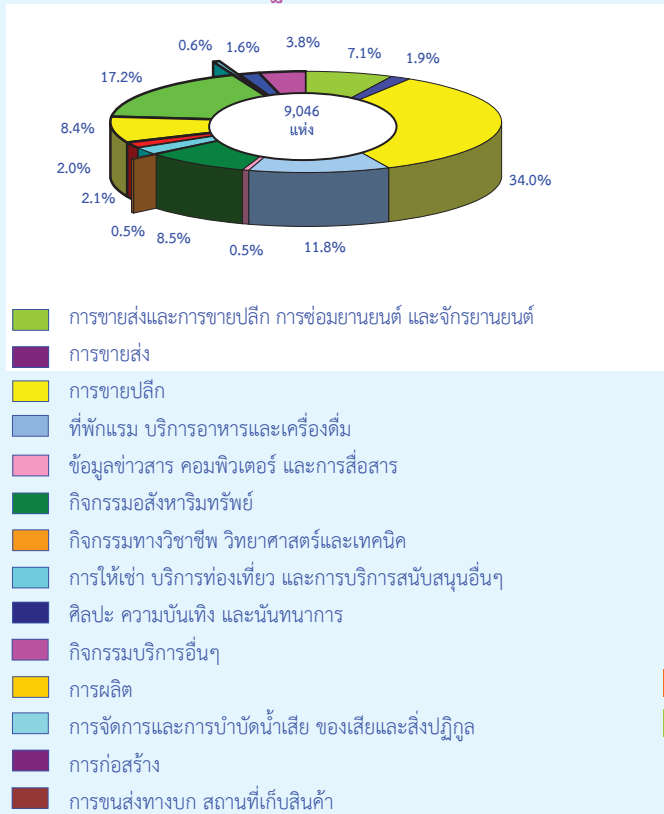

2. ขนาดของสถานประกอบการ ส่วนใหญ่เป็นสถานประกอบการขนาดเล็กที่มีคนทำงาน 1-15 คน ประมาณร้อยละ 97.8 สถานประกอบการที่มีคนทำงาน 16-25 คน มีสัดส่วนประมาณร้อยละ 1.0 สำหรับสถานประกอบการที่มีคนทำงาน 31-50 คน และ 51-200 คน มีสัดส่วนใกล้เคียงกัน คือร้อยละ 0.5 และ 0.4 ตามลำดับ ในขณะที่สถานประกอบการที่มีคนทำงาน 26-30 และสถานประกอบการขนาดใหญ่ที่มีคนทำงานมากกว่า 200 คน มีสัดส่วนร้อยละ 0.2 และ 0.1 ตามลำดับ

แผนภูมิ ข จำนวนสถานประกอบการ จำแนกตามขนาดของสถานประกอบการ (จำนวนคนทำงาน)

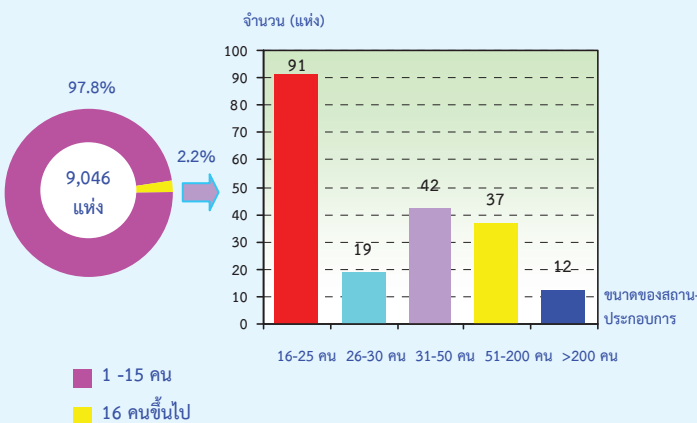

3. รูปแบบการจัดตั้งตามกฎหมาย สถานประกอบการส่วนใหญ่มีรูปแบบการจัดตั้งตามกฎหมาย ในรูปแบบส่วนบุคคลถึงร้อยละ 96.9 รองลงมาเป็นรูปแบบบริษัทจำกัด บริษัทจำกัด (มหาชน) ร้อยละ 1.2 รูปแบบห้างหุ้นส่วนจำกัด ห้างหุ้นส่วนสามัญ นิติบุคคล มีร้อยละ 0.9 ส่วนการจัดตั้งในรูปแบบส่วนราชการ รัฐวิสาหกิจ สหกรณ์และรูปแบบอื่น ๆ คิดเป็นร้อยละ 0.9

แผนภูมิ ค ร้อยละของสถานประกอบการ จำแนกตามรูปแบบการจัดตั้งตามกฎหมาย

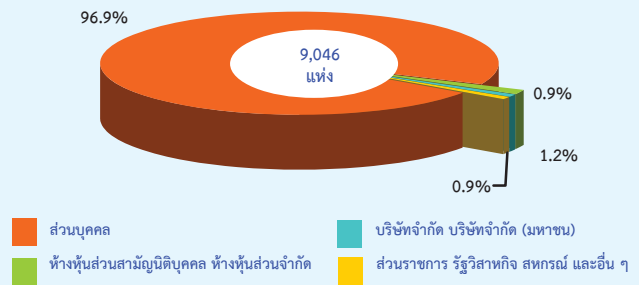

4. รูปแบบการจัดตั้งทางเศรษฐกิจ สถานประกอบการในจังหวัดสิงห์บุรี ส่วนใหญ่มีรูปแบบการจัดตั้งเป็นสำนักงานแห่งเดียวจำนวน 9,826 แห่ง หรือร้อยละ 98.7 รองลงมาเป็นสำนักงานสาขาจำนวน 89 แห่ง คิดเป็นร้อยละ 1.0 เป็นสำนักงานใหญ่และจัดตั้งในรูปแบบอื่น ๆ จำนวน 31 แห่ง หรือร้อยละ 0.1 และ 0.2 ตามลำดับ

แผนภูมิ ง ร้อยละของสถานประกอบการ จำแนกตามรูปแบบการจัดตั้งทางเศรษฐกิจ

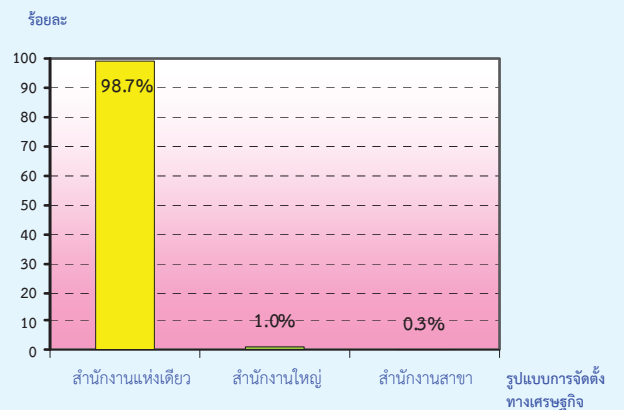

5. การมีต่างประเทศร่วมลงทุนหรือถือหุ้น พบว่าสถานประกอบการที่มีรูปแบบการจัดตั้งตามกฎหมายเป็นบริษัทจำกัด บริษัทจำกัด (มหาชน) ซึ่งมี ประมาณ 110 แห่ง นั้น ส่วนใหญ่ ไม่มีการลงทุนจากต่างประเทศ ที่มีต่างประเทศร่วมลงทุนหรือถือหุ้นในกิจการมีเพียงร้อยละ 3.6 ซึ่งในจำนวนนี้ร้อยละ 50.0 ต่างประเทศมีส่วนของการร่วมลงทุนหรือถือหุ้นมากกว่า 50% และมีสัดส่วนของการร่วมลงทุนหรือถือหุ้นโดยต่างประเทศน้อยกว่าหรือเท่ากับ 50% ร้อยละ 50.0 เช่นเดียวกัน

แผนภูมิ จ ร้อยละของสถานประกอบการ จำแนกตาม การมีต่างประเทศร่วมลงทุนหรือถือหุ้น

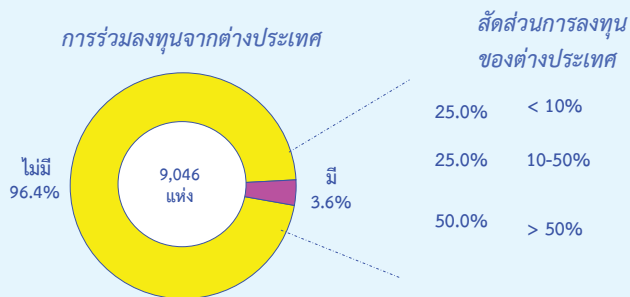

6. จำนวนคนทำงาน และลูกจ้าง สถานประกอบการในจังหวัดสิงห์บุรี มีจำนวนคนทำงานทั้งสิ้น 33,002 และมีจำนวนลูกจ้าง 19,354 คน ซึ่งเมื่อจำแนกตามกิจกรรมทางเศรษฐกิจ พบว่ามีจำนวนคนทำงาน อยู่ในกิจกรรมการผลิตมากที่สุด จำนวน 15,177 คน คิดเป็นร้อยละ 46.0 รองลงมาคือกิจกรรมการขายปลีก และที่พักแรม บริการอาหารและเครื่องดื่ม มีจำนวน 6,736 คน และ 2,740 คน คิดเป็นร้อยละ 20.4 และ 8.3 ตามลำดับ

สำหรับการจ้างงาน คือจำนวนลูกจ้าง พบว่ามีการจ้างงานทั้งสิ้น จำนวน 19,354 คน จ้างงานอยู่ในกิจกรรมการผลิตมากที่สุดเช่นเดียวกัน มีจำนวน 12,449 คน หรือคิดเป็นร้อยละ 64.3 ในขณะที่กิจกรรมที่มีการจ้างงานรองลงมาคือกิจกรรมการขายปลีก และที่พักแรม บริการอาหารและเครื่องดื่ม มีจำนวน 1,833 และ 1,025 คน คิดเป็นร้อยละ 9.5 และ 5.3 ตามลำดับ เช่นเดียวกับจำนวนคนทำงานทั้งสิ้น

แผนภูมิ ฉ จำนวนคนทำงานและลูกจ้างของสถานประกอบการ จำแนกตามกิจกรรมทางเศรษฐกิจ

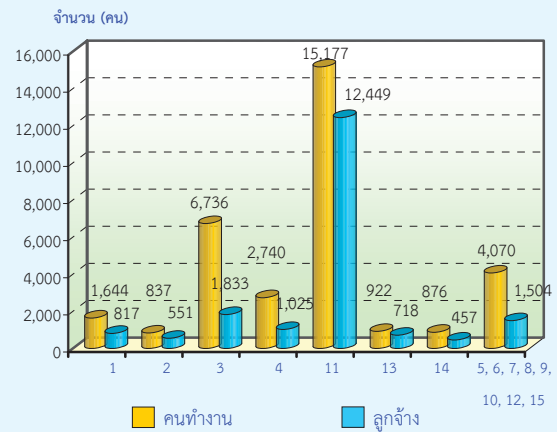

- 1 การขายส่งและการขายปลีก การซ่อมยานยนต์ และจักรยายนต์
- 2 การขายส่ง
- 3 การขายปลีก
- 4 ที่พักแรม บริการอาหารและเครื่องดื่ม
- 5 ข้อมูลข่าวสาร คอมพิวเตอร์ และการสื่อสาร
- 6 กิจกรรมอสังหาริมทรัพย์
- 7 กิจกรรมทางวิชาชีพ วิทยาศาสตร์และเทคโนโลยี
- 8 การให้เช่า บริการท่องเที่ยว และการบริการสนับสนุนอื่นๆ
- 9 ศิลปะ ความบันเทิง และนันทนาการ
- 10 กิจกรรมบริการอื่นๆ
- 11 การผลิต
- 12 การจัดการและการบำบัดน้ำเสีย ของเสียและสิ่งปฏิกูล
- 13 การก่อสร้าง
- 14 การขนส่งทางบก สถานที่เก็บสินค้า
- 15 กิจกรรมด้านโรงพยาบาลเอกชน

คนทำงาน หมายถึง เจ้าของกิจการหรือหุ้นส่วนที่ทำงานโดยไม่ได้รับค่าจ้าง เงินเดือน และลูกจ้าง

เมื่อพิจารณาตามขนาดของสถานประกอบการ พบว่า จำนวนคนทำงานทั้งสิ้นส่วนใหญ่ จะทำงานอยู่ในสถานประกอบการขนาดเล็กมากที่สุด คือขนาด 1-15 คน มีจำนวน 18,195 คน หรือคิดเป็นร้อยละ 55.1 รองลงมาคือสถานประกอบการขนาดใหญ่ ที่มีจำนวนคนทำงานมากกว่า 200 คนขึ้นไป และขนาด 51-100 คน มีจำนวน 7,382 คน และ 3,457 คน หรือ คิดเป็นร้อยละ 22.4 และ 10.5 ตามลำดับ

ในด้านการจ้างงานก็เช่นเดียวกันพบว่าการจ้างงานอยู่ในสถานประกอบการขนาดเล็กมากที่สุด คือขนาด 1-15 คน มีจำนวน 5,213 คน คิดเป็นร้อยละ 26.9 รองลงมาพบว่าการจ้างงานอยู่ในสถานประกอบการขนาดใหญ่เช่นเดียวกัน คือขนาดจำนวน

คนทำงานมากกว่า 200 คนขึ้นไป และขนาด 51-200 คน มีจำนวน 3,225 คน

แผนภูมิ ข จำนวนคนทำงานและลูกจ้าง ของสถานประกอบการ จำแนกตามขนาดของสถานประกอบการ (จำนวนคนทำงาน)

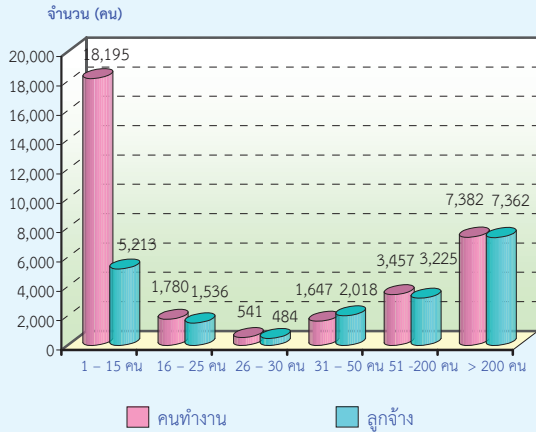

คนทำงาน หมายถึง เจ้าของกิจการหรือหุ้นส่วนที่ทำงานโดยไม่ได้รับค่าจ้าง เงินเดือน และลูกจ้าง

8. การขายสินค้าหรือบริการทางอินเทอร์เน็ต พบว่าสถานประกอบการในจังหวัดสิงห์บุรี มีเพียง 44 แห่งที่มีการขายสินค้าหรือบริการทางอินเทอร์เน็ต หรือคิดเป็นร้อยละ 0.5 ของสถานประกอบการทั้งสิ้น ซึ่งในจำนวนนี้กิจกรรมทางเศรษฐกิจ ที่มีการขายสินค้าหรือบริการทางอินเทอร์เน็ต มากที่สุดคือกิจกรรมการผลิต มีจำนวน 19 แห่ง คิดเป็นร้อยละ 43.2 ของสถานประกอบการที่มีการขายสินค้าหรือบริการทางอินเทอร์เน็ต รองลงมาคือกิจกรรมการขายปลีก พักแรม บริการอาหารและเครื่องดื่ม และกิจกรรมอสังหาริมทรัพย์ มีจำนวนเท่ากันคือ 4 แห่ง คิดเป็นเพียงร้อยละ 0.04

แผนภูมิ ฉ จำนวนสถานประกอบการที่มีการขายสินค้าทางอินเทอร์เน็ต จำแนกตามกิจกรรมทางเศรษฐกิจ

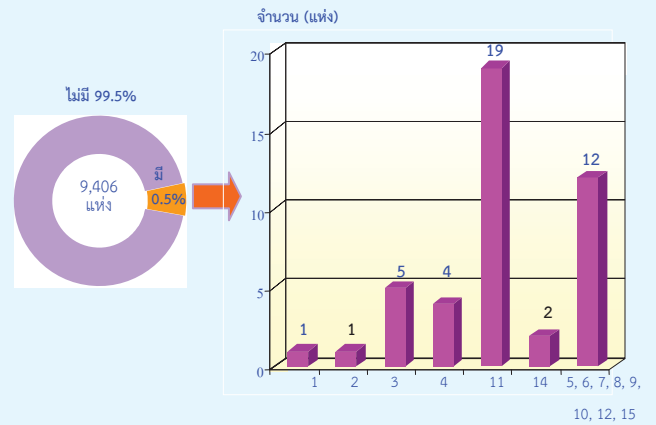

- 1 การขายส่งและการขายปลีก การซ่อมยานยนต์ และจักรยานยนต์
- 2 การขายส่ง
- 3 การขายปลีก
- 4 ที่พักแรม บริการอาหารและเครื่องดื่ม
- 5 ข้อมูลข่าวสาร คอมพิวเตอร์ และการสื่อสาร
- 6 กิจกรรมอสังหาริมทรัพย์
- 7 กิจกรรมทางวิชาชีพ วิทยาศาสตร์และเทคโนโลยี
- 8 การให้เช่า บริการท่องเที่ยว และการบริการสนับสนุนอื่นๆ
- 9 ศิลปะ ความบันเทิง และนันทนาการ
- 10 กิจกรรมบริการอื่นๆ
- 11 การผลิต
- 12 การจัดการและการบำบัดน้ำเสีย ของเสียและสิ่งปฏิกูล
- 14 การขนส่งทางบก สถานที่เก็บสินค้า
- 15 กิจกรรมด้านโรงพยาบาลเอกชน

สารบัญตาราง

- ตาราง ก จำนวนและร้อยละของสถานประกอบการ จำแนกตามอำเภอ
- ตาราง ข จำนวนและร้อยละของสถานประกอบการ จำแนกตามกิจกรรมทางเศรษฐกิจ
- ตาราง ค จำนวนและร้อยละของสถานประกอบการ จำแนกตามกิจกรรมทางเศรษฐกิจ และขนาดของสถานประกอบการ (จำนวนคนทำงาน)
- ตาราง ง จำนวนและร้อยละของสถานประกอบการ จำแนกตามลักษณะของสถานประกอบการ
- ตาราง จ จำนวนและร้อยละของคนทำงานและลูกจ้าง จำแนกตามขนาดของสถานประกอบการ และกิจกรรมทางเศรษฐกิจ
- ตาราง ฉ จำนวนสถานประกอบการ ที่มีการขายสินค้าหรือบริการทางอินเทอร์เน็ต จำแนกตามกิจกรรมทางเศรษฐกิจ

บทที่ 1

บทนำ

1.1 ความเป็นมา

สำนักงานสถิติแห่งชาติได้จัดทำสำมะโนธุรกิจทางการค้าและธุรกิจทางการบริการและสำมะโนอุตสาหกรรมทุก 10 ปี ตามข้อเสนอแนะขององค์การสหประชาชาติ เพื่อให้ประเทศมีข้อมูลพื้นฐานที่สำคัญทางด้านธุรกิจทางการค้า ธุรกิจทางการบริการ และอุตสาหกรรม การผลิตมาอย่างต่อเนื่อง โดยสำมะโนธุรกิจทางการค้าและธุรกิจทางการบริการได้จัดทำมาแล้ว 3 ครั้ง ในปี 2509 2531 และ 2545 และจัดทำสำมะโนอุตสาหกรรมมาแล้ว 3 ครั้ง เช่นกัน ในปี 2507 2540 และ 2550

สืบเนื่องมาจากปัจจุบันโครงสร้างการผลิตของประเทศมีการเปลี่ยนแปลงรวดเร็ว ทำให้หน่วยงานหลักด้านเศรษฐกิจของประเทศได้แก่สำนักงานเศรษฐกิจอุตสาหกรรม สำนักงานคณะกรรมการพัฒนาการเศรษฐกิจและสังคมแห่งชาติ ธนาคารแห่งประเทศไทยและกระทรวงพาณิชย์ ซึ่งเป็นผู้ใช้ข้อมูลหลัก มีความจำเป็นต้องใช้ข้อมูลจากการสำมะโน เพื่อใช้ในการวิเคราะห์และติดตามสถานการณ์การเปลี่ยนแปลงและคาดการณ์แนวโน้มในอนาคตของการดำเนินธุรกิจและอุตสาหกรรมของประเทศและภูมิภาค โดยได้ส่งข้อเสนอขอให้สำนักงานสถิติแห่งชาติจัดทำข้อมูลสำมะโนอุตสาหกรรมจากทุกระยะ 10 ปี เป็นทุกระยะ 5 ปี ประกอบกับปัจจุบันประเทศต่างๆ ส่วนใหญ่ได้มีการจัดทำสำมะโนด้านเศรษฐกิจทุก 5 ปี สำนักงานสถิติแห่งชาติจึงได้วางแผนปรับการจัดทำสำมะโนอุตสาหกรรมเป็นประจำทุก 5 ปี โดยจะเริ่มดำเนินการในปี 2555

สำหรับในปี 2555 ครอบคลุม 10 ปี การทำสำมะโนธุรกิจทางการค้าและธุรกิจทางการบริการและครอบคลุม 5 ปี การทำสำมะโนอุตสาหกรรม สำนักงานสถิติแห่งชาติจึงได้บูรณาการการจัดทำสำมะโนดังกล่าวไปพร้อมกันภายใต้ชื่อ “โครงการ

สำมะโนธุรกิจและอุตสาหกรรม พ.ศ. 2555” โดยกำหนดแผนดำเนินการเก็บรวบรวมข้อมูลเป็น 2 ขั้นตอน คือ ขั้นการเก็บรวบรวมข้อมูลพื้นฐานของสถานประกอบการทุกประเภท และขั้นการเก็บรวบรวมข้อมูลรายละเอียดของสถานประกอบการ เฉพาะสถานประกอบการที่ประกอบธุรกิจทางการค้า ธุรกิจทางการบริการ และอุตสาหกรรมการผลิต

1.2 วัตถุประสงค์

1.2.1 เพื่อเก็บรวบรวมข้อมูลพื้นฐานที่แสดงให้เห็นโครงสร้าง และการกระจายตัวของสถานประกอบการประเภทต่างๆ เช่น สถานประกอบการธุรกิจทางการค้า ธุรกิจทางการบริการ อุตสาหกรรมการผลิต การก่อสร้าง การขนส่งทางบก สถานที่เก็บสินค้า กิจกรรมด้านข้อมูลข่าวสารและการสื่อสาร และโรงพยาบาลเอกชน เป็นต้น

1.2.2 เพื่อเก็บรวบรวมรายละเอียดการดำเนินงานของสถานประกอบการเกี่ยวกับจำนวนและขนาดของสถานประกอบการ ประเภทธุรกิจและอุตสาหกรรม จำนวนคนทำงาน ลูกจ้าง ค่าตอบแทนแรงงาน มูลค่าซื้อสินค้ามาจำหน่ายหรือให้บริการ ต้นทุนการผลิต ค่าใช้จ่ายในการดำเนินงาน มูลค่าขายผลผลิตและรายรับ ส่วนเปลี่ยนแปลงของวัตถุดิบและสินค้าคงเหลือ และมูลค่าสินทรัพย์ถาวรของสถานประกอบการ เป็นต้น

1.3 ขอบข่ายและคัมภีร์รวม

*ขอบข่าย*ในการเก็บรวบรวมข้อมูลพื้นฐาน ได้แก่ สถานประกอบการทั่วประเทศที่ประกอบกิจกรรมทางเศรษฐกิจ ตามการจัดประเภทมาตรฐานอุตสาหกรรมประเทศไทย ปี 2552 (Thailand Standard Industrial Classification: TSIC-2009) ดังนี้

- ธุรกิจทางการค้าและธุรกิจทางการบริการ
- การผลิต
- การก่อสร้าง

- การขนส่งทางบก และสถานที่เก็บสินค้า
- กิจกรรมด้านข้อมูลข่าวสารและการสื่อสาร
- โรงพยาบาลเอกชน

ไม่รวม : แผงลอยในตลาด แผงลอยและ
หาบเร่ และแผงลอยในศูนย์การค้า

คุ้มครองสถานประกอบการที่มีคนทำงาน
ตั้งแต่ 1 คนขึ้นไปที่ตั้งอยู่ใน **จังหวัดสิงห์บุรี**

1.4 คาบเวลาอ้างอิง

ข้อมูลพื้นฐานเกี่ยวกับจำนวนและลักษณะ
ต่าง ๆ ของสถานประกอบการที่เก็บรวบรวม เป็น
ข้อมูลของสถานประกอบการที่เปิดดำเนินการ
ในปี 2554

1.5 รายการข้อมูลที่เกี่ยวข้อง

- 1.5.1 ชื่อและสถานที่ตั้งของสถานประกอบการ
- 1.5.2 ประเภทกิจกรรมทางเศรษฐกิจของ
สถานประกอบการ
- 1.5.3 รูปแบบการจัดตั้งตามกฎหมาย
- 1.5.4 รูปแบบการจัดตั้งทางเศรษฐกิจ
- 1.5.5 การร่วมลงทุนหรือถือหุ้นจาก
ต่างประเทศ
- 1.5.6 จำนวนคนทำงานและลูกจ้าง
- 1.5.7 การขายสินค้าหรือบริการทาง
อินเทอร์เน็ต
- 1.5.8 จำนวนห้องพัก/จำนวนเตียง
- 1.5.9 หมายเลขโทรศัพท์/โทรสาร/E-mail
Address

1.6 ประโยชน์ของข้อมูล

ข้อมูลที่ได้จะเป็นประโยชน์สำหรับผู้
ใช้ข้อมูลทั้งในภาครัฐและเอกชน ดังนี้

ภาครัฐ :

1.6.1 ใช้ในการวางแผนและกำหนด
นโยบาย พัฒนาเศรษฐกิจด้านธุรกิจทางการค้า
ธุรกิจทางการบริการ และอุตสาหกรรมการผลิต
ทั้งในระดับประเทศและระดับท้องถิ่น เพื่อ
เสริมสร้างศักยภาพของธุรกิจและอุตสาหกรรมให้
สามารถแข่งขันได้ในเวทีการค้าโลก

1.6.2 ใช้ในการจัดทำดัชนีชี้วัดภาวะเศรษฐกิจ
และภาวะการดำเนินงาน เช่น ผลิตภัณฑ์มวลรวม
ตารางปัจจัยการผลิตและผลผลิตของประเทศ
สัดส่วนแรงงานในภาคการผลิต การบริการ เป็นต้น

1.6.3 ใช้ในการจัดทำแผนวิเคราะห์
สถานการณ์ในการส่งเสริมวิสาหกิจขนาดกลางและ
ขนาดย่อมของประเทศ

1.6.4 ใช้ประกอบการพิจารณากำหนด
นโยบาย ออกกฎหมายและมาตรการต่างๆ เพื่อ
ส่งเสริมและกำหนดทิศทางการประกอบธุรกิจ
ทางการค้า ธุรกิจทางการบริการ และอุตสาหกรรม
การผลิต ให้เป็นไปตามแนวนโยบายที่กำหนดไว้

1.6.5 เป็นข้อมูลพื้นฐานในการวางแผนจัดหา
โครงสร้างพื้นฐาน (Infrastructure) เพื่อสนับสนุน
ธุรกิจทางการค้า ธุรกิจทางการบริการ และ
อุตสาหกรรมการผลิตของประเทศ

1.6.6 ใช้ในการพัฒนาระบบข้อมูลเพื่อการ
วางแผนเตือนภัยทางเศรษฐกิจและสังคม

1.6.7 ใช้ประโยชน์ในทางสถิติเพื่อจัดทำกรอบ
ตัวอย่าง สำหรับการเก็บรวบรวมข้อมูลจากสถาน-
ประกอบการของหน่วยสถิติต่างๆ

ภาคเอกชน :

1.6.8 ผู้ประกอบการใช้ข้อมูลพื้นฐานและ
ข้อมูลการดำเนินงาน เป็นเครื่องมือสำหรับการ
วิเคราะห์สถานการณ์ด้านเศรษฐกิจ รวมทั้งการ
วางแผนตัดสินใจเกี่ยวกับการลงทุนขยายกิจการ/
สาขา บริหารและควบคุมการดำเนินงานในด้าน
ต่างๆ ให้มีประสิทธิภาพยิ่งขึ้น

1.6.9 ใช้ข้อมูลเป็นมาตรฐาน เพื่อเปรียบเทียบ
ผลการดำเนินงานของตนเองกับกิจการอื่นๆ ใน
อุตสาหกรรมประเภทเดียวกัน หรือขนาดต่างๆ

1.6.10 สำหรับนักวิชาการ นักวิจัย และ
สถาบันการศึกษา นำไปศึกษาวิเคราะห์ต่อยอด
สร้างนวัตกรรม เพื่อสนับสนุน ส่งเสริม และพัฒนา
ธุรกิจทางการค้า ธุรกิจทางการบริการ และ
อุตสาหกรรมการผลิตที่อยู่ในความสนใจ และเรื่อง
ต่างๆ ที่เกี่ยวข้อง

บทที่ 2

ข้อมูลพื้นฐานที่สำคัญของสถานประกอบการ

2.1 จำนวนสถานประกอบการ

จากการเก็บรวบรวมข้อมูลพื้นฐานของสถานประกอบการธุรกิจและอุตสาหกรรมในจังหวัดสิงห์บุรี พบว่ามีจำนวนสถานประกอบการทั้งสิ้น 9,046 แห่ง ส่วนใหญ่ตั้งอยู่ในอำเภอเมืองสิงห์บุรี มีประมาณ 2,534 แห่ง หรือคิดเป็นร้อยละ 28.0 รองลงมาคือ

อำเภออินทร์บุรี และอำเภอพรหมบุรี มีจำนวน 2,158 และ 1,307 แห่ง คิดเป็นร้อยละ 23.9 และ 14.4 ตามลำดับ สำหรับอำเภอที่มีจำนวนสถานประกอบการธุรกิจและอุตสาหกรรมน้อยที่สุดคืออำเภอท่าช้าง มีจำนวน 634 แห่ง หรือคิดเป็นร้อยละ 7.0

ตาราง ก จำนวนและร้อยละของสถานประกอบการ จำแนกตามอำเภอ

อำเภอ	จำนวน	ร้อยละ
รวม	9,046	100.0
อำเภอเมืองสิงห์บุรี	2,534	28.0
อำเภอบางระจัน	1,247	13.8
อำเภอค่ายบางระจัน	1,166	12.9
อำเภอพรหมบุรี	1,307	14.4
อำเภอท่าช้าง	634	7.0
อำเภออินทร์บุรี	2,158	23.9

2.2 กิจกรรมทางเศรษฐกิจ

สำหรับกิจกรรมทางเศรษฐกิจ พบว่า จากจำนวนสถานประกอบการทั้งสิ้น 9,046 แห่ง ส่วนใหญ่หรือประมาณร้อยละ 34.0 ดำเนินกิจการขายปลีก รองลงมาเป็นกิจกรรมการผลิต และที่พักแรม บริการอาหารและเครื่องดื่ม มีประมาณร้อยละ 17.2 และ 11.8 ตามลำดับ

ด้านกิจกรรมอสังหาริมทรัพย์ มีร้อยละ 8.5 ส่วนสถานประกอบการที่ดำเนินธุรกิจเกี่ยวกับศิลปะ ความบันเทิงและนันทนาการ รวมทั้งกิจกรรมบริการอื่นๆ มีร้อยละ 10.4 ส่วนสถานประกอบการที่เหลือจะกระจายอยู่ในกิจกรรมทางเศรษฐกิจประเภทต่างๆ (ตาราง ข)

ตาราง ข จำนวนและร้อยละของสถานประกอบการ จำแนกตามกิจกรรมทางเศรษฐกิจ

กิจกรรมทางเศรษฐกิจ	จำนวน	ร้อยละ
รวม	9,046	100.0
การขายส่งและการขายปลีก การซ่อมยานยนต์ และจักรยานยนต์	638	7.1
การขายส่ง	168	1.9
การขายปลีก	3,077	34.0
ที่พักแรม บริการอาหารและเครื่องดื่ม	1,070	11.8
ข้อมูลข่าวสาร คอมพิวเตอร์ และการสื่อสาร	48	0.5
กิจกรรมอสังหาริมทรัพย์	773	8.5
กิจกรรมทางวิชาชีพ วิทยาศาสตร์และเทคโนโลยี	48	0.5
การให้เช่า บริการท่องเที่ยว และการบริการสนับสนุนอื่นๆ	193	2.1
ศิลปะ ความบันเทิง และนันทนาการ	177	2.0
กิจกรรมบริการอื่นๆ	757	8.4
การผลิต	1,556	17.2
การจัดการและการบำบัดน้ำเสีย ของเสียและสิ่งปฏิกูล	53	0.6
การก่อสร้าง	142	1.6
การขนส่งทางบก สถานที่เก็บสินค้า	345	3.8
กิจกรรมด้านโรงพยาบาลเอกชน	1	-

หมายเหตุ : - ไม่มีข้อมูล หรือข้อมูลมีค่าเป็น 0 หรือมีข้อมูลจำนวนเล็กน้อย

เมื่อพิจารณากิจกรรมทางเศรษฐกิจ จำแนกตามขนาดของสถานประกอบการ พบว่ากิจกรรมทางเศรษฐกิจส่วนใหญ่เกือบทุกประเภทเป็นสถานประกอบการขนาดเล็ก มีคนทำงาน 1-15 คน คิดเป็นร้อยละ 97.8 ของสถานประกอบการทั้งสิ้น โดยเฉพาะกิจกรรมข้อมูลข่าวสาร คอมพิวเตอร์ และการสื่อสาร กิจกรรมทางวิชาชีพ วิทยาศาสตร์และเทคโนโลยี และกิจกรรมบริการอื่นๆ ทุกแห่งมีคนทำงานไม่เกิน 15 คนทั้งสิ้น กิจกรรมทางเศรษฐกิจที่มีคนทำงาน

16-50 คน มีร้อยละ 1.7 เป็นกิจกรรมการขายส่ง ขายปลีก การซ่อมแซมยานยนต์และจักรยานยนต์ ที่พักแรม บริการอาหารและเครื่องดื่ม ศิลปะ ความบันเทิง และนันทนาการ และการก่อสร้าง ส่วนกิจกรรมการผลิตจะมีตั้งแต่สถานประกอบการขนาดเล็กไปจนถึงขนาดใหญ่ ซึ่งมีจำนวนคนทำงานมากกว่า 200 คนขึ้นไป สำหรับกิจกรรมด้านโรงพยาบาลเอกชน ซึ่งมีเพียง 1 แห่ง มีคนทำงาน 51-200 คน (ตาราง ค)

ตาราง ค จำนวนและร้อยละของสถานประกอบการ จำแนกตามกิจกรรมทางเศรษฐกิจ และขนาดของสถานประกอบการ (จำนวนคนทำงาน)

กิจกรรมทางเศรษฐกิจ	รวม	ขนาดของสถานประกอบการ (จำนวนคนทำงาน)					
		1-15 คน	16-25 คน	26-30 คน	31-50 คน	51-200 คน	มากกว่า 200 คน
รวม	9,046	8,845	91	19	42	37	12
	(100.0)	(97.8)	(1.0)	(0.2)	(0.5)	(0.4)	(0.1)
การขายส่งและการขายปลีก การซ่อมยานยนต์และจักรยานยนต์	638	628	5	1	1	3	-
	(100.0)	(98.4)	(0.8)	(0.2)	(0.2)	(0.5)	(0.0)
การขายส่ง	168	160	2	3	1	2	-
	(100.0)	(95.2)	(1.2)	(1.8)	(0.6)	(1.2)	(0.0)
การขายปลีก	3,077	3,051	14	2	7	3	-
	(100.0)	(99.2)	(0.5)	(0.1)	(0.2)	(0.1)	(0.0)
ที่พักแรม บริการอาหารและเครื่องดื่ม	1,077	1,055	8	2	4	1	-
	(100.0)	(98.6)	(0.7)	(0.2)	(0.4)	(0.1)	(0.0)
ข้อมูลข่าวสาร คอมพิวเตอร์ และการสื่อสาร	48	48	-	-	-	-	-
	(100.0)	(100.0)	(0.0)	(0.0)	(0.0)	(0.0)	(0.0)
กิจกรรมอสังหาริมทรัพย์	773	772	1	-	-	-	-
	(100.0)	(99.9)	(0.1)	(0.0)	(0.0)	(0.0)	(0.0)
กิจกรรมทางวิชาชีพ วิทยาศาสตร์และเทคโนโลยี	48	48	-	-	-	-	-
	(100.0)	(100.0)	(0.0)	(0.0)	(0.0)	(0.0)	(0.0)
การให้เช่า บริการท่องเที่ยว และการบริการสนับสนุนอื่นๆ	193	189	3	-	-	1	-
	(100.0)	(97.9)	(1.6)	(0.0)	(0.0)	(0.5)	(0.0)
ศิลปะ ความบันเทิง และนันทนาการ	177	159	11	1	4	2	-
	(100.0)	(89.8)	(6.2)	(0.6)	(2.3)	(1.1)	(0.0)
กิจกรรมบริการอื่นๆ	757	757	-	-	-	-	-
	(100.0)	(100.0)	(0.0)	(0.0)	(0.0)	(0.0)	(0.0)
การผลิต	1,556	1,457	40	7	19	21	12
	(100.0)	(93.6)	(2.6)	(0.4)	(1.2)	(1.3)	(0.8)
การจัดการและการบำบัดน้ำเสีย ของเสีย และสิ่งปฏิกูล	53	52	1	-	-	-	-
	(100.0)	(98.1)	(1.9)	(0.0)	(0.0)	(0.0)	(0.0)
การก่อสร้าง	142	130	4	3	4	1	-
	(100.0)	(91.5)	(2.8)	(2.1)	(2.8)	(0.7)	(0.0)
การขนส่งทางบก สถานที่เก็บสินค้า	345	339	2	-	2	2	-
	(100.0)	(98.3)	(0.6)	(0.0)	(0.6)	(0.6)	(0.0)
กิจกรรมด้านโรงพยาบาลเอกชน	1	-	-	-	-	1	-
	(100.0)	(0.0)	(0.0)	(0.0)	(0.0)	(100.0)	(0.0)

หมายเหตุ : (1) ตัวเลขในวงเล็บ คือ อัตราร้อยละ

(2) - ไม่มีข้อมูล หรือข้อมูลมีค่าเป็น 0 หรือมีข้อมูลจำนวนเล็กน้อย

2.3 ขนาดของสถานประกอบการ

เมื่อพิจารณาขนาดของสถานประกอบการ ซึ่งเทียบจากจำนวนคนทำงาน (ตาราง ง) พบว่าส่วนใหญ่เป็นสถานประกอบการขนาดเล็กที่มีคนทำงาน 1-15 คน คิดเป็นร้อยละ 97.8 รองลงมาเป็นสถานประกอบการที่มีคนทำงาน 16-25 คน มีประมาณร้อยละ 1.0 สถานประกอบการที่มีคนทำงาน 31-50 คน มีร้อยละ 0.5 สถานประกอบการที่มีคนทำงาน 51-200 คน มีร้อยละ 0.4 ขนาด 26-30 คน มีร้อยละ 0.2 และสถานประกอบการขนาดใหญ่ที่มีคนทำงานตั้งแต่ 200 คนขึ้นไปมีประมาณร้อยละ 0.1

2.4 รูปแบบการจัดตั้งตามกฎหมาย

สำหรับรูปแบบการจัดตั้งตามกฎหมายของสถานประกอบการ (ตาราง ง) พบว่าส่วนใหญ่หรือร้อยละ 97.0 มีรูปแบบเป็นส่วนบุคคล รองลงมาเป็นสถานประกอบการที่มีรูปแบบการจัดตั้งในรูปของบริษัทจำกัด บริษัทจำกัด (มหาชน) ร้อยละ 1.2 ห้างหุ้นส่วนจำกัด ห้างหุ้นส่วนสามัญนิติบุคคล ร้อยละ 0.9 และจัดตั้งในรูปแบบสหกรณ์ ร้อยละ 0.2 ส่วนรูปแบบการจัดตั้งในลักษณะอื่นๆ เช่น กลุ่มแม่บ้าน อีกร้อยละ 0.7

2.5 รูปแบบการจัดตั้งทางเศรษฐกิจ

สถานประกอบการในจังหวัดสิงห์บุรี พบว่าร้อยละ 98.7 มีรูปแบบการจัดตั้งทางเศรษฐกิจในรูปแบบของสำนักงานแห่งเดียว ส่วนที่เป็นสำนักงานสาขา และสำนักงานใหญ่ มีประมาณร้อยละ 1.0 และ 0.1 ตามลำดับ สำหรับการจัดตั้งในรูปอื่นๆ มีประมาณร้อยละ 0.2

2.6 การมีต่างประเทศร่วมลงทุนหรือถือหุ้น

เมื่อพิจารณาถึงการมีต่างประเทศร่วมลงทุนหรือถือหุ้น พบว่ามีสถานประกอบการที่มีต่างประเทศร่วมลงทุนหรือถือหุ้นมีเพียงร้อยละ 3.6

สำหรับสถานประกอบการที่มีต่างประเทศร่วมลงทุนหรือถือหุ้นนั้น ส่วนใหญ่ร้อยละ 50.0 มีต่างประเทศร่วมลงทุนหรือถือหุ้นมากกว่า 50% และสถานประกอบการที่มีต่างประเทศร่วมลงทุนหรือถือหุ้น น้อยกว่า 10% และ 10-50% มีสัดส่วนเท่ากันคือ ร้อยละ 25.0

ตาราง ง จำนวนและร้อยละของสถานประกอบการ จำแนกตามลักษณะของสถานประกอบการ

ลักษณะของสถานประกอบการ	จำนวน	ร้อยละ
รวม	9,046	100.0
ขนาดของสถานประกอบการ (จำนวนคนทำงาน)		
1 – 15 คน	8,845	97.8
16 – 25 คน	91	1.0
26 – 30 คน	19	0.2
31 – 50 คน	42	0.5
51 – 200 คน	37	0.4
มากกว่า 200 คน	12	0.1
รูปแบบการจัดตั้งตามกฎหมาย		
ส่วนบุคคล	8,767	97.0
ห้างหุ้นส่วนจำกัด ห้างหุ้นส่วนสามัญนิติบุคคล	84	0.9
บริษัทจำกัด บริษัทจำกัด (มหาชน)	110	1.2
ส่วนราชการ รัฐวิสาหกิจ	1	-
สหกรณ์	18	0.2
อื่น ๆ	66	0.7
รูปแบบการจัดตั้งทางเศรษฐกิจ		
สำนักงานแห่งเดียว	8,926	98.7
สำนักงานใหญ่	10	0.1
สำนักงานสาขา	89	1.0
อื่นๆ	21	0.2
การมีต่างประเทศร่วมลงทุนหรือถือหุ้น	110	100.0
ไม่มี	106	96.4
มี	4	3.6
น้อยกว่า 10 %	1	25.0
10 – 50 %	1	25.0
มากกว่า 50 %	2	50.0

หมายเหตุ : - ไม่มีข้อมูล หรือข้อมูลมีค่าเป็น 0 หรือมีข้อมูลจำนวนเล็กน้อย

2.7 คนทำงานและลูกจ้าง

2.7.1 จำนวนคนทำงาน

จากการเก็บรวบรวมข้อมูลพบว่า ในจังหวัดสิงห์บุรี มีจำนวนคนทำงานทั้งสิ้น 33,002 คน ส่วนใหญ่ทำงานในสถานประกอบการขนาดเล็กที่มีคนทำงาน 1-15 คน จำนวน 18,195 คน หรือประมาณร้อยละ 55.1 รองลงมาทำงานในสถานประกอบการขนาดใหญ่ที่มีคนทำงาน มากกว่า 200 คน ร้อยละ 22.4 และสถานประกอบการที่มีคนทำงาน 51-200 คน ร้อยละ 10.5 นอกนั้นเป็นคนที่ทำงานอยู่ในสถานประกอบการขนาดกลาง ซึ่งมีคนทำงาน 16-50 คน

สำหรับจำนวนคนทำงานจำแนกตามกิจกรรมทางเศรษฐกิจ ส่วนใหญ่อยู่ในกิจกรรมการผลิตจำนวน 15,177 คน หรือประมาณร้อยละ 46.0 รองลงมาทำงานอยู่ในกิจกรรมการขายปลีก ประมาณร้อยละ 20.4 กิจกรรมทางด้านที่พักแรม บริการอาหารและเครื่องดื่ม ร้อยละ 8.3 การขายส่งและการขายปลีก การซ่อมแซมยานยนต์และจักรยานยนต์ ร้อยละ 5.0 กิจกรรมด้านศิลปะ ความบันเทิงและนันทนาการ ร้อยละ 3.7 กิจกรรมการก่อสร้างและกิจกรรมการบริการอื่นๆ มีสัดส่วนคนทำงานเท่ากันคือ ร้อยละ 2.8 กิจกรรมอสังหาริมทรัพย์และการขนส่งทางบก สถานที่เก็บสินค้า มีสัดส่วนคนทำงานเท่ากัน คือ ร้อยละ 2.7 ส่วนกิจกรรมอื่นๆ ที่นอกเหนือจากที่กล่าวมาแล้วมีสัดส่วนเพียงเล็กน้อย อยู่ระหว่าง 0.3-1.7

2.7.2 จำนวนลูกจ้าง

สำหรับจำนวนลูกจ้างในจังหวัดสิงห์บุรี มีจำนวนทั้งสิ้น 19,354 คน ซึ่งส่วนใหญ่ประมาณร้อยละ 38.1 เป็นลูกจ้างในสถานประกอบการขนาดใหญ่ คือมีจำนวนคนทำงานมากกว่า 200 คน รองลงมาเป็นสถานประกอบการขนาดเล็กที่มีคนทำงาน 1-15 คน ประมาณร้อยละ 26.9 และสถานประกอบการที่มีคนทำงาน 51-200 คน ประมาณร้อยละ 16.7 นอกนั้นเป็นลูกจ้างในสถานประกอบการที่มีคนทำงานระหว่าง 16-50 คน

เมื่อพิจารณาจำนวนลูกจ้างของสถานประกอบการจำแนกตามกิจกรรมทางเศรษฐกิจ พบว่าลูกจ้างส่วนใหญ่ทำงานอยู่ในสถานประกอบการประเภทการผลิตมากที่สุด ประมาณ 12,449 คน หรือร้อยละ 64.3 รองลงมาได้แก่สถานประกอบการที่ดำเนินกิจกรรมด้านการขายปลีก มีลูกจ้างประมาณร้อยละ 9.5 กิจกรรมด้านที่พัก บริการอาหารและเครื่องดื่ม ร้อยละ 5.3 กิจกรรมศิลปะ ความบันเทิง และนันทนาการ การขายส่งและการขายปลีก การซ่อมแซมยานยนต์ และจักรยานยนต์ มีลูกจ้างร้อยละ 4.9 และ 4.2 ตามลำดับ และจำนวนลูกจ้างที่เหลือนอกจากนี้ทำงานอยู่ในสถานประกอบการที่ดำเนินกิจกรรมทางเศรษฐกิจประเภทอื่นๆ (ตาราง จ)

ตาราง จ จำนวนและร้อยละของพนักงานและลูกจ้าง จำแนกตามขนาดของสถานประกอบการและ
กิจกรรมทางเศรษฐกิจ

ขนาดของสถานประกอบการ/กิจกรรมทางเศรษฐกิจ	จำนวน สถาน ประกอบการ	พนักงาน		ลูกจ้าง	
		จำนวน	ร้อยละ	จำนวน	ร้อยละ
รวม	9,046	33,002	100.0	19,354	100.0
ขนาดของสถานประกอบการ (จำนวนคนทำงาน)	9,046	33,002	100.0	19,354	100.0
1 - 15 คน	8,845	18,195	55.1	5,213	26.9
16 - 25 คน	91	1,780	5.4	1,536	7.9
26 - 30 คน	19	541	1.6	484	2.5
31 - 50 คน	42	1,647	5.0	1,534	7.9
51 - 200 คน	37	3,457	10.5	3,225	16.7
มากกว่า 200 คน	12	7,382	22.4	7,362	38.1
กิจกรรมทางเศรษฐกิจ	9,046	33,002	100.0	19,354	100.0
การขายส่งและการขายปลีก การซ่อมยานยนต์ และจักรยานยนต์	638	1,644	5.0	817	4.2
การขายส่ง	168	837	2.5	551	2.8
การขายปลีก	3,077	6,736	20.4	1,833	9.5
ที่พักแรม บริการอาหารและเครื่องดื่ม	1,070	2,740	8.3	1,025	5.3
ข้อมูลข่าวสาร คอมพิวเตอร์ และการสื่อสาร	48	84	0.3	22	0.1
กิจกรรมอสังหาริมทรัพย์	773	895	2.7	57	0.3
กิจกรรมทางวิชาชีพ วิทยาศาสตร์และเทคโนโลยี	48	83	0.3	20	0.1
การให้เช่า บริการท่องเที่ยว และการบริการ สนับสนุนอื่นๆ	193	573	1.7	204	1.0
ศิลปะ ความบันเทิง และนันทนาการ	177	1,215	3.7	939	4.9
กิจกรรมบริการอื่นๆ	757	934	2.8	68	0.4
การผลิต	1,556	15,177	46.0	12,449	64.3
การจัดการและการบำบัดน้ำเสีย ของเสียและสิ่งปฏิกูล	53	145	0.4	53	0.3
การก่อสร้าง	142	922	2.8	718	3.7
การขนส่งทางบก สถานที่เก็บสินค้า	345	876	2.7	457	2.4
กิจกรรมด้านโรงพยาบาลเอกชน	1	141	0.4	141	0.7

หมายเหตุ : - ไม่มีข้อมูล หรือข้อมูลมีค่าเป็น 0 หรือมีข้อมูลจำนวนเล็กน้อย

2.8 การขายสินค้าหรือบริการทางอินเทอร์เน็ต

พบว่าสถานประกอบการในจังหวัดสิงห์บุรี มีเพียง 44 แห่ง คิดเป็นร้อยละ 0.5 ที่มีการขายสินค้าหรือบริการทางอินเทอร์เน็ต ส่วนใหญ่อีกร้อยละ 99.5 ยังไม่มีการขายสินค้าหรือบริการทางอินเทอร์เน็ต สำหรับกิจกรรมทางเศรษฐกิจที่มีการขายสินค้าหรือบริการทางอินเทอร์เน็ตมากที่สุดคือกิจกรรมการผลิต มีจำนวน 19 แห่ง

คิดเป็นร้อยละ 43.2 ของสถานประกอบการที่มีการขายสินค้าหรือบริการทางอินเทอร์เน็ต รองลงมาคือกิจกรรมการขายปลีก มี 5 แห่ง และที่พักแรม บริการอาหารและเครื่องดื่ม กิจกรรมอสังหาริมทรัพย์และกิจกรรมบริการอื่นๆ มีจำนวนเท่ากัน คือ 4 แห่ง เท่ากัน

ตาราง ฉ จำนวนสถานประกอบการ ที่มีการขายสินค้าหรือบริการทางอินเทอร์เน็ต จำแนกตามกิจกรรมทางเศรษฐกิจ

กิจกรรมทางเศรษฐกิจ	จำนวนสถานประกอบการ	การขายสินค้าหรือบริการทางอินเทอร์เน็ต	
		มี	ไม่มี
รวม	9,046	44	9,002
	(100.0)	(0.5)	(99.5)
การขายส่งและการขายปลีก การซ่อมยานยนต์และจักรยายนต์	638	1	637
	(100.0)	(0.2)	(99.8)
การขายส่ง	168	1	167
	(100.0)	(0.6)	(99.4)
การขายปลีก	3,077	5	3,072
	(100.0)	(0.2)	(99.8)
ที่พักแรม บริการอาหารและเครื่องดื่ม	1,070	4	1,066
	(100.0)	(0.4)	(99.6)
ข้อมูลข่าวสาร คอมพิวเตอร์ และการสื่อสาร	48	2	46
	(100.0)	(4.2)	(95.8)
กิจกรรมอสังหาริมทรัพย์	773	4	769
	(100.0)	(0.5)	(99.5)
กิจกรรมทางวิชาชีพ วิทยาศาสตร์และเทคโนโลยี	48	-	48
	(100.0)	(0.0)	(100.0)
การให้เช่า บริการท่องเที่ยว และการบริการสนนสนอื่นๆ	193	1	192
	(100.0)	-	(100.0)
ศิลปะ ความบันเทิง และนันทนาการ	177	-	177
	(100.0)	(0.0)	(100.0)
กิจกรรมบริการอื่นๆ	757	4	753
	(100.0)	(0.5)	(99.5)
การผลิต	1,556	19	1,537
	(100.0)	(1.2)	(98.8)
การจัดการและการบำบัดน้ำเสีย ของเสียและสิ่งปฏิกูล	53	1	52
	(100.0)	(1.9)	(98.1)
การก่อสร้าง	142	-	142
	(100.0)	(0.0)	(100.0)
การขนส่งทางบก สถานที่เก็บสินค้า	345	2	343
	(100.0)	(0.6)	(99.4)
กิจกรรมด้านโรงพยาบาลเอกชน	1	-	1
	(100.0)	(0.0)	(100.0)

หมายเหตุ : (1) ตัวเลขในวงเล็บ คือ อัตราร้อยละ

(2) - ไม่มีข้อมูล หรือข้อมูลมีค่าเป็น 0 หรือมีข้อมูลจำนวนเล็กน้อย

ตารางสถิติ
STATISTICAL TABLES

สารบัญตารางสถิติ

- ตาราง 1 จำนวนสถานประกอบการ จำแนกตามกิจกรรมทางเศรษฐกิจ อำเภอและตำบล
- ตาราง 2 จำนวนสถานประกอบการ จำแนกตามรูปแบบการจัดตั้งตามกฎหมาย อำเภอและตำบล
- ตาราง 3 จำนวนสถานประกอบการ จำแนกตามรูปแบบการจัดตั้งทางเศรษฐกิจ อำเภอและตำบล
- ตาราง 4 จำนวนสถานประกอบการ จำแนกตามสัดส่วนของการร่วมลงทุนหรือถือหุ้นของต่างประเทศ อำเภอและตำบล
- ตาราง 5 จำนวนสถานประกอบการ จำแนกตามขนาดของสถานประกอบการ (จำนวนคนทำงาน) อำเภอและตำบล
- ตาราง 6 จำนวนคนทำงานในสถานประกอบการ จำแนกตามขนาดของสถานประกอบการ (จำนวนคนทำงาน) อำเภอและตำบล
- ตาราง 7 จำนวนสถานประกอบการ จำแนกตามขนาดของสถานประกอบการ (จำนวนลูกจ้าง) อำเภอและตำบล
- ตาราง 8 จำนวนลูกจ้างในสถานประกอบการ จำแนกตามขนาดของสถานประกอบการ (จำนวนคนทำงาน) อำเภอและตำบล
- ตาราง 9 จำนวนสถานประกอบการ จำแนกตามการขายสินค้าหรือบริการทางอินเทอร์เน็ต อำเภอและตำบล
- ตาราง 10 จำนวนสถานประกอบการ จำแนกตามรูปแบบการจัดตั้งตามกฎหมาย และกิจกรรมทางเศรษฐกิจ
- ตาราง 11 จำนวนสถานประกอบการ จำแนกตามรูปแบบการจัดตั้งทางเศรษฐกิจ และกิจกรรมทางเศรษฐกิจ
- ตาราง 12 จำนวนสถานประกอบการ จำแนกตามสัดส่วนของการร่วมลงทุนหรือถือหุ้นของต่างประเทศ และกิจกรรมทางเศรษฐกิจ
- ตาราง 13 จำนวนสถานประกอบการ จำแนกตามขนาดของสถานประกอบการ (จำนวนคนทำงาน) และกิจกรรมทางเศรษฐกิจ
- ตาราง 14 จำนวนคนทำงานในสถานประกอบการ จำแนกตามขนาดของสถานประกอบการ (จำนวนคนทำงาน) และกิจกรรมทางเศรษฐกิจ
- ตาราง 15 จำนวนสถานประกอบการ จำแนกตามขนาดของสถานประกอบการ (จำนวนลูกจ้าง) และกิจกรรมทางเศรษฐกิจ
- ตาราง 16 จำนวนลูกจ้างในสถานประกอบการ จำแนกตามขนาดของสถานประกอบการ (จำนวนคนทำงาน) และกิจกรรมทางเศรษฐกิจ
- ตาราง 17 จำนวนสถานประกอบการ จำแนกตามการขายสินค้าหรือบริการทางอินเทอร์เน็ต และกิจกรรมทางเศรษฐกิจ

ตาราง 1 จำนวนสถานประกอบการ จำนวนตามกิจกรรมทางเศรษฐกิจ อำเภอและตำบล (ต่อ)
TABLE 1 NUMBER OF ESTABLISHMENTS BY ECONOMIC ACTIVITY, AMPHOE AND TAMBON (Cont'd)

อำเภอ/ตำบล	จำนวน สถาน ประกอบการ Number of establishments	กิจกรรมทางเศรษฐกิจ Economic Activity											กิจกรรมด้าน โรงพยาบาล เอกชน Private hospital activities	Amphoe/Tambon			
		การขายส่ง และขายปลีก การซ่อมแซมยานยนต์ และรถจักรยานยนต์ Wholesale and retail trade; repair of motor vehicles and motorcycles	การขายส่ง Wholesale trade	การขายปลีก Retail trade	ที่พักแรม บริการอาหาร และเครื่องดื่ม Accommodation, food and beverage service activities	ข้อมูลข่าวสาร คอมพิวเตอร์ และการสื่อสาร Information and communication	กิจกรรม อสังหาริมทรัพย์ Real estate activities	กิจกรรมทางวิชาชีพ วิทยาศาสตร์และ เทคนิค Professional, scientific and technical activities	การให้คำ ปรึกษา Administration and support service activities	ศิลปะ ความบันเทิง และนันทนาการ Arts, entertainment and recreation	การผลิต Manufacturing	การจัดการ และกำจัด น้ำเสีย ของเสีย และสิ่งกีดขวาง Sewerage, waste management and remediation activities			การก่อสร้าง Construction	การขนส่งทางบก สถานีเก็บสินค้า Land transport and storage	
อำเภออินทร์บุรี	2,198	116	46	700	227	11	248	8	44	29	154	419	6	35	115	-	Amphoe Buri
ตำบลอินทร์บุรี	580	32	12	235	18	73	24	6	57	10	57	104	-	4	3	-	Tambon Buri
ตำบลประจักษ์	146	7	7	50	7	-	34	-	2	2	3	24	-	4	6	-	Tambon Prasak
ตำบลทับยา	263	12	-	75	21	2	41	-	2	6	26	45	1	10	22	-	Tambon Thap Ya
ตำบลวังทราย	193	6	5	45	15	-	28	-	5	2	12	45	1	5	26	-	Tambon Wang Rai
ตำบลหินไร่	137	7	3	43	13	1	21	-	2	2	9	24	-	3	11	-	Tambon Chi Nam Rai
ตำบลท่าแฉลบ	147	14	4	42	23	-	21	-	3	4	2	20	-	2	12	-	Tambon Tha Ngam
ตำบลน้ำตา	171	14	2	43	22	1	54	-	1	1	4	24	1	1	4	-	Tambon Nantan
ตำบลหนองเอน	301	16	6	84	27	4	23	2	8	1	29	78	3	3	20	-	Tambon Nong En
ตำบลห้วยหิน	152	4	6	53	19	1	44	-	3	1	9	3	3	3	5	-	Tambon Huai Chan
ตำบลโพธิ์ชัย	68	4	1	30	7	-	1	-	-	2	3	13	-	1	6	-	Tambon Pho Chai
ในเขตเทศบาล	3,859	296	70	1,392	504	29	199	38	91	80	429	592	12	44	82	1	Municipal area
อำเภอเมืองสิงห์บุรี	1,549	142	41	545	234	17	83	24	31	28	203	178	-	10	12	1	Amphoe Mueang Sing Buri
ตำบลบางทราย	867	35	15	385	114	12	24	19	24	14	126	89	-	2	8	-	Tambon Bang Phutsa
ตำบลบางมัญ	478	74	24	120	79	3	40	3	4	11	55	58	-	4	3	-	Tambon Bang Man
ตำบลม่วงชุม	43	15	-	6	7	-	4	-	1	1	4	5	-	1	-	-	Tambon Muang Mu
ตำบลคันไร่	142	18	1	29	31	2	14	2	3	2	16	20	-	3	1	1	Tambon Phan Pho
ตำบลบางระจัน	624	45	11	255	87	1	11	4	17	14	58	103	1	6	11	-	Amphoe Bang Rachan
ตำบลสิงห์	105	7	2	42	13	-	3	2	8	4	3	45	-	2	1	-	Tambon Sing
ตำบลโคกเคียน	228	22	3	88	31	-	3	2	8	4	18	45	-	1	3	-	Tambon Mai Dat
ตำบลสิงหนิง	114	10	1	46	18	-	-	-	3	2	7	19	-	2	6	-	Tambon Choeng Klut
ตำบลหินลาด	177	6	5	79	25	1	3	22	1	4	25	27	1	1	1	-	Tambon Pho Chon Kai
อำเภออู่ทอง	179	17	1	62	13	3	3	1	7	8	17	40	-	1	6	-	Amphoe Khai Bang Rachan
ตำบลอู่ทอง	398	32	5	120	50	-	38	2	7	9	36	74	4	8	13	-	Amphoe Phrom Buri
ตำบลอู่ทอง	241	19	5	75	31	-	24	1	2	5	17	47	1	5	9	-	Tambon Phrom Buri
ตำบลบางน้ำเชี่ยว	157	13	-	45	19	-	14	1	5	4	19	27	3	3	4	-	Tambon Bang Nam Chiao
อำเภอท่าช้าง	415	28	3	148	46	4	15	2	16	6	39	77	6	7	18	-	Amphoe Tha Chang
ตำบลอู่ทอง	312	22	2	113	36	1	13	2	14	4	29	52	2	6	16	-	Tambon Thon Samo
ตำบลอู่ทอง	103	6	1	35	10	3	2	-	2	2	10	25	4	1	2	-	Tambon Phikun Thong
อำเภออินทร์บุรี	694	32	9	262	74	4	49	5	13	15	76	120	1	12	22	-	Amphoe Buri
ตำบลอินทร์บุรี	431	20	9	187	53	2	41	5	11	9	50	75	-	2	-	-	Tambon Buri
ตำบลทับยา	263	12	-	75	21	2	28	-	6	6	26	45	1	10	22	-	Tambon Thap Ya
นอกเขตเทศบาล	5,187	342	98	1,685	566	19	574	10	102	97	328	964	41	98	263	-	Non - municipal area
อำเภอเมืองสิงห์บุรี	985	99	19	330	117	4	74	2	20	21	95	143	7	15	39	-	Amphoe Mueang Sing Buri
ตำบลบางมัญ	108	16	3	33	20	-	3	-	2	2	6	18	-	-	5	-	Tambon Bang Man
ตำบลหินกรวม	96	10	1	27	14	-	10	-	4	-	8	14	-	3	5	-	Tambon Phok Nam
ตำบลม่วงชุม	105	12	1	40	12	1	5	1	2	1	9	13	-	2	6	-	Tambon Muang Mu
ตำบลหินไร่	151	10	3	48	10	2	25	-	1	3	15	19	2	4	9	-	Tambon Hua Phai
ตำบลคันไร่	255	32	8	75	27	-	25	1	3	9	28	34	5	3	5	-	Tambon Phan Pho
ตำบลโพธิ์ชัย	134	12	1	52	21	1	5	-	6	4	13	12	-	2	5	-	Tambon Chai
ตำบลบางระจัน	136	7	2	55	13	-	1	-	2	2	16	33	-	1	4	-	Tambon Bang Rachan

ตาราง 1 จำนวนสถานประกอบการ จำนวนตามกิจกรรมทางเศรษฐกิจ อำเภอและตำบล (ต่อ)
TABLE 1 NUMBER OF ESTABLISHMENTS BY ECONOMIC ACTIVITY, AMPHOE AND TAMBON (Cont'd)

อำเภอ/ตำบล	จำนวน สถาน ประกอบการ Number of establishments	กิจกรรมทางเศรษฐกิจ Economic Activity											กิจกรรมด้าน โรงพยาบาล เอกชน Private hospital activities	Amphoe/Tambon		
		การขายส่ง และขายปลีก Wholesale and retail trade; repair of motor vehicles and motorcycles	การขายส่ง Wholesale trade	การขายปลีก Retail trade	ที่พักแรม บริการอาหาร และเครื่องดื่ม Accommodation, food and beverage service activities	ข้อมูลข่าวสาร คอมพิวเตอร์ และการสื่อสาร Information and communication	กิจกรรม อสังหาริมทรัพย์ Real estate activities	กิจกรรมทางวิชาชีพ วิทยาศาสตร์และ เทคนิค Professional, scientific and technical activities	การให้คำ ปรึกษาด้าน บริหาร สนับสนุน Administration and support service activities	ศิลปะ ความบันเทิง และนันทนาการ Arts, entertainment and recreation	กิจกรรมบริการอื่น Other service activities	การผลิต Manufacturing			การจัดการ กากของเสีย และสิ่งปฏิกูล Sewerage, waste management and remediation activities	การก่อสร้าง Construction
อำเภอบางระจัน	623	46	11	261	76	3	39	1	9	9	28	92	6	42	-	AmphoeBang Rachan
ตำบลสิงห์	34	7	-	17	3	2	1	-	-	-	-	3	-	-	-	TambonSing
ตำบลนิมิต	118	10	3	42	10	-	15	-	-	-	10	17	2	9	-	TambonMai Dat
ตำบลเจียงลัด	23	1	1	13	4	1	4	1	-	-	-	-	-	-	-	TambonChoenng Klat
ตำบลวังขะเฒ่า	82	7	1	35	12	-	6	-	-	4	2	11	1	3	-	TambonPho Chon Kai
ตำบลแม่ลา	49	3	2	15	7	-	3	-	-	2	4	11	-	-	-	TambonMae La
ตำบลบ้านจำ	107	4	2	46	9	-	4	-	2	3	4	17	3	13	-	TambonBan Cha
ตำบลท่งหิน	138	8	1	55	20	-	9	-	7	-	2	25	-	11	-	TambonPhak Than
ตำบลตะขวง	72	6	1	38	11	-	1	-	-	-	5	6	-	4	-	TambonSa Chaeng
อำเภอบางระจัน	987	73	12	357	124	4	38	2	17	28	63	176	9	53	-	AmphoeKhai Bang Rachan
ตำบลบึงพะลม	173	17	7	66	19	-	7	-	3	3	7	20	6	15	-	TambonPho Thale
ตำบลบึงระจัน	331	16	2	128	35	4	14	-	7	8	22	63	4	18	-	TambonBang Rachan
ตำบลบึงขี้เหล็ก	118	6	-	44	18	-	1	-	3	4	6	24	1	10	-	TambonPho Sangkho
ตำบลท่าข้าม	231	16	-	67	35	-	13	2	4	10	18	51	2	12	-	TambonTha Kham
ตำบลคอรชย	65	5	-	28	10	-	1	-	-	1	5	10	-	3	-	TambonKho Sai
ตำบลหนองระมู	69	13	3	24	7	-	2	-	-	2	5	8	-	3	-	TambonKong Kachum
อำเภอบางระจัน	909	35	18	226	77	1	165	2	19	18	58	220	18	32	-	AmphoePhom Buri
ตำบลระจัน	223	4	11	42	10	-	46	-	5	4	12	80	2	4	-	TambonPha Ngarn
ตำบลบ้านหม้อ	352	13	3	105	31	1	61	2	7	11	22	75	3	6	-	TambonBan Mo
ตำบลบ้านแม่	151	7	3	35	15	-	29	-	3	3	12	32	4	4	-	TambonBan Paeng
ตำบลหัวป่า	66	3	-	11	5	-	21	-	2	-	3	13	-	4	-	TambonHua Pa
ตำบลวังช้าง	117	8	1	33	16	-	8	-	2	-	9	20	9	9	-	TambonBong Chang
อำเภอบางระจัน	219	5	1	73	19	-	59	-	6	7	6	34	2	3	-	AmphoeTha Chang
ตำบลโพธิ์ประดู่	138	3	-	50	13	-	30	-	4	4	4	25	2	2	-	TambonPho Prachak
ตำบลโพธิ์ขะเฒ่า	81	2	1	23	6	-	29	-	3	3	2	9	-	1	-	TambonWihan Khao
อำเภอบางระจัน	1,464	84	37	438	153	7	199	3	31	14	78	299	5	23	-	Amphoein Buri
ตำบลอินทรีบุรี	149	12	3	48	20	-	16	1	7	1	7	29	-	3	-	Tambonin Buri
ตำบลประดู่	146	6	7	50	7	-	34	-	2	2	3	24	-	4	-	TambonPrasuk
ตำบลวังยาว	193	6	5	45	15	-	28	-	5	2	12	45	1	5	-	TambonLigo Rai
ตำบลศรีวังชัย	137	7	3	43	13	1	21	-	2	-	9	24	-	3	-	TambonChi Nam Rai
ตำบลท่าวง	147	14	4	42	23	-	21	-	3	4	2	20	-	12	-	TambonTha Ngarn
ตำบลน้ำตาด	171	14	2	43	22	1	54	-	1	4	4	24	1	4	-	TambonNamtan
ตำบลสองแคว	301	16	6	84	27	4	23	2	8	1	29	78	-	3	-	TambonThong En
ตำบลหัวขันทัน	152	4	6	53	19	1	1	-	3	1	9	44	3	5	-	TambonHual Chan
ตำบลวังขี้เหล็ก	68	4	1	30	7	-	1	-	-	2	3	13	-	1	-	TambonPho Chai

ที่มา : สำนักงานจังหวัดและอุตสาหกรรม พ.ศ. 2555 (ข้อมูลพื้นฐาน) จังหวัด สิงห์บุรี สำนักงานสถิติแห่งชาติ กระทรวงเทคโนโลยีสารสนเทศและการ
Source : The 2012 Business and Industrial Census (Basic Information), Sing Buri Province, National Statistical Office, Ministry of Information and Communication Technology.

ตาราง 2 จำนวนสถานประกอบการ จำแนกตามรูปแบบการจัดตั้งตามกฎหมาย อำเภอและตำบล
TABLE 2 NUMBER OF ESTABLISHMENTS BY FORM OF LEGAL ORGANIZATION, AMPHOE AND TAMBON

อำเภอ/ตำบล	จำนวน สถานประกอบการ Number of establishments	รูปแบบการจัดตั้งตามกฎหมาย Form of legal organization						Total	Amphoe/Tambon
		ส่วนบุคคล Individual proprietor	ห้างหุ้นส่วนจำกัด นิติบุคคล Juristic partnership	บริษัทจำกัด บริษัทจำกัด (มหาชน) Company limited, Public company limited	ส่วนราชการ รัฐวิสาหกิจ Government, State-enterprises	สหกรณ์ Cooperatives	อื่น ๆ Others		
รวม	9,046	8,767	84	110	1	18	66	Total	
อำเภอเมืองสิงห์บุรี	2,534	2,425	40	50	-	4	15	AmphoeMueang Sing Buri	
ตำบลบางพุทรา	867	828	13	26	-	-	-	TambonBang Phutsa	
ตำบลบางมัญ	586	555	12	18	-	-	1	TambonBang Man	
ตำบลโพทรม	96	95	1	-	-	-	-	TambonPhok Ruam	
ตำบลม่วงหมู่	148	139	5	-	-	2	2	TambonMuang Mu	
ตำบลหัวไผ่	151	148	1	-	-	-	2	TambonHua Phai	
ตำบลต้นโพธิ์	397	379	7	6	-	-	5	TambonTon Pho	
ตำบลจักรสีห์	134	129	1	-	-	1	3	TambonChaksi	
ตำบลบางกระบือ	155	152	-	-	-	1	2	TambonBang Krabue	
อำเภอบางระจัน	1,247	1,217	8	13	-	1	8	AmphoeBang Rachan	
ตำบลสิงห์	139	137	1	-	-	-	1	TambonSing	
ตำบลไม้ดัด	346	336	4	5	-	-	1	TambonMai Dat	
ตำบลเจิงก๊าด	137	131	2	2	-	1	1	TambonChoeng Klat	
ตำบลโพชนไก่	259	252	-	6	-	-	1	TambonPho Chon Kai	
ตำบลแม่ลา	49	48	-	-	-	-	1	TambonMae La	
ตำบลบ้านเจ้า	107	106	-	-	-	-	1	TambonBan Cha	
ตำบลทัพทัน	138	136	-	-	-	-	2	TambonPhak Than	
ตำบลสระแจง	72	71	1	-	-	-	-	TambonSa Chaeng	

ตาราง 2 จำนวนสถานประกอบการ จำนวนตามรูปแบบการจัดตั้งตามกฎหมาย อำเภอและตำบล (ต่อ)
TABLE 2 NUMBER OF ESTABLISHMENTS BY FORM OF LEGAL ORGANIZATION, AMPHOE AND TAMBON (Cont'd)

อำเภอ/ตำบล	จำนวน สถานประกอบการ Number of establishments	รูปแบบการจัดตั้งตามกฎหมาย Form of legal organization						Amphoe/Tambon
		ส่วนบุคคล Individual proprietor	ห้างหุ้นส่วนจำกัด นิติบุคคล Juristic partnership	บริษัทจำกัด บริษัทจำกัด (มหาชน) Company limited, Public company limited	ส่วนราชการ รัฐวิสาหกิจ Government, State-enterprises	สหกรณ์ Cooperatives	อื่น ๆ Others	
อำเภอค่ายบางระจัน	1,166	1,137	11	2	-	5	11	AmphoeKhai Bang Rachan
ตำบลโพทะเล	173	169	2	-	-	1	1	TambonPho Thale
ตำบลบางระจัน	331	318	5	2	-	4	2	TambonBang Rachan
ตำบลโพสังโฆ	297	293	3	-	-	-	1	TambonPho Sangkho
ตำบลท่าข้าม	231	226	1	-	-	-	4	TambonTha Kham
ตำบลคอทราย	65	62	-	-	-	-	3	TambonKho Sai
ตำบลหนองกระทุ่ม	69	69	-	-	-	-	-	TambonNong Krathum
อำเภอพรหมบุรี	1,307	1,271	8	24	-	1	3	AmphoePhrom Buri
ตำบลพระงาม	223	222	-	1	-	-	-	TambonPhra Ngam
ตำบลพรหมบุรี	241	234	6	-	-	-	1	TambonPhrom Buri
ตำบลบางน้ำเชี่ยว	157	148	1	7	-	1	-	TambonBang Nam Chiao
ตำบลบ้านหม้อ	352	337	1	13	-	-	1	TambonBan Mo
ตำบลบ้านแป้ง	151	151	-	-	-	-	-	TambonBan Paeng
ตำบลหัวป่า	66	66	-	-	-	-	-	TambonHua Pa
ตำบลโรงช้าง	117	113	-	3	-	-	1	TambonRong Chang
อำเภอท่าช้าง	634	613	6	2	-	7	6	AmphoeTha Chang
ตำบลดอนสมอ	312	301	6	1	-	4	-	TambonThon Samo
ตำบลโพประจักษ์	138	134	-	-	-	-	4	TambonPho Prachak
ตำบลลิหาราชวา	81	77	-	1	-	2	1	TambonWihan Khao
ตำบลพิบูลทอง	103	101	-	-	-	1	1	TambonPhikun Thong

ตาราง 2 จำนวนสถานประกอบการ จำนวนตามรูปแบบการจัดตั้งตามกฎหมาย อำเภอและตำบล (ต่อ)
TABLE 2 NUMBER OF ESTABLISHMENTS BY FORM OF LEGAL ORGANIZATION, AMPHOE AND TAMBON (Cont'd)

อำเภอ/ตำบล	จำนวน สถานประกอบการ Number of establishments	รูปแบบการจัดตั้งตามกฎหมาย Form of legal organization						Amphoe/Tambon
		ส่วนบุคคล Individual proprietor	ห้างหุ้นส่วนสามัญ นิติบุคคล Juristic partnership	บริษัทจำกัด บริษัทจำกัด (มหาชน) Company limited, Public company limited	ส่วนราชการ รัฐวิสาหกิจ Government, State-enterprises	สหกรณ์ Cooperatives	อื่น ๆ Others	
อำเภออินทร์บุรี	2,158	2,104	11	19	1	-	23	AmphoeIn Buri
ตำบลอินทรีบุรี	580	571	2	7	-	-	-	TambonIn Buri
ตำบลประศุก	146	141	-	-	-	-	5	TambonPrasuk
ตำบลทับยา	263	256	2	-	-	-	5	TambonThap Ya
ตำบลจรัญราย	193	189	-	-	-	-	4	TambonNgio Rai
ตำบลสินน้ำราย	137	133	1	-	1	-	2	TambonChi Nam Rai
ตำบลท่างาม	147	139	3	3	-	-	2	TambonTha Ngam
ตำบลน้ำตาต	171	162	2	6	-	-	1	TambonNamtan
ตำบลทองเอน	301	294	-	3	-	-	4	TambonThong En
ตำบลห้วยซัน	152	151	1	-	-	-	-	TambonHuai Chan
ตำบลโพธิ์ชัย	68	68	-	-	-	-	-	TambonPho Chai
ในเขตเทศบาล	3,859	3,735	52	54	7	11	11	Municipal area
อำเภอเมืองสิงห์บุรี	1,549	1,483	29	36	-	-	1	AmphoeMueang Sing Buri
ตำบลบางพุทรา	867	828	13	26	-	-	-	TambonBang Phutsa
ตำบลบางมัญ	478	460	10	8	-	-	-	TambonBang Man
ตำบลม่วงหมู่	43	41	2	-	-	-	-	TambonMuang Mu
ตำบลต้นโพธิ์	142	136	4	2	-	-	-	TambonTon Pho
ตำบลบางกระบือ	19	18	-	-	-	-	1	TambonBang Krabue
อำเภอบางระจัน	624	610	4	7	-	1	2	AmphoeBang Rachan
ตำบลสิงห์	105	103	1	-	-	-	1	TambonSing
ตำบลไม้ดัด	228	223	2	3	-	-	-	TambonMai Dat
ตำบลเจิงกลัด	114	110	1	1	-	1	1	TambonChoeng Klat
ตำบลโพชนไก่	177	174	-	3	-	-	-	TambonPho Chon Kai
อำเภอค่ายบางระจัน	179	176	2	-	-	-	1	AmphoeKhai Bang Rachan
ตำบลโพธิ์ไชย	179	176	2	-	-	-	1	TambonPho Sangkho

ตาราง 2 จำนวนสถานประกอบการ จำแนกตามรูปแบบการจัดตั้งตามกฎหมาย อำเภอและตำบล (ต่อ)
TABLE 2 NUMBER OF ESTABLISHMENTS BY FORM OF LEGAL ORGANIZATION, AMPHOE AND TAMBON (Cont'd)

อำเภอ/ตำบล	จำนวน สถานประกอบการ Number of establishments	รูปแบบการจัดตั้งตามกฎหมาย Form of legal organization							Amphoe/Tambon
		ส่วนบุคคล Individual proprietor	ห้างหุ้นส่วนจำกัด นิติบุคคล Juristic partnership	บริษัทจำกัด บริษัทจำกัด (มหาชน) Company limited, Public company limited	ส่วนราชการ รัฐวิสาหกิจ Government, State-enterprises	สหกรณ์ Cooperatives	อื่น ๆ Others		
อำเภอพรหมบุรี	398	382	7	7	-	1	1	1	AmphoePhrom Buri
ตำบลพรหมบุรี	241	234	6	-	-	-	-	1	TambonPhrom Buri
ตำบลบางน้ำเชี่ยว	157	148	1	7	-	1	-	-	TambonBang Nam Chiao
อำเภอท่าช้าง	415	402	6	1	-	5	1	1	AmphoeTha Chang
ตำบลอนสมอ	312	301	6	1	-	4	-	-	TambonThon Samo
ตำบลพิบูลทอง	103	101	-	-	-	1	1	1	TambonPhikun Thong
อำเภออินทร์บุรี	694	682	4	3	-	-	5	5	AmphoeIn Buri
ตำบลอินทร์บุรี	431	426	2	3	-	-	-	-	TambonIn Buri
ตำบลทับยา	263	256	2	-	-	-	5	5	TambonThap Ya
นอกเขตเทศบาล	5,187	5,032	32	56	1	11	55	55	Non - municipal area
อำเภอเมืองสิงห์บุรี	985	942	11	14	-	4	14	14	AmphoeMueang Sing Buri
ตำบลบางมัญ	108	95	2	10	-	-	1	1	TambonBang Man
ตำบลโพธาราม	96	95	1	-	-	-	-	-	TambonPhok Ruam
ตำบลม่วงหมู่	105	98	3	-	-	2	2	2	TambonMuang Mu
ตำบลหัวไผ่	151	148	1	-	-	-	2	2	TambonHua Phai
ตำบลต้นโพธิ์	255	243	3	4	-	-	5	5	TambonTon Pho
ตำบลจักรสีห์	134	129	1	-	-	1	3	3	TambonChaksi
ตำบลบางกระบือ	136	134	-	-	-	1	1	1	TambonBang Krabue

ตาราง 2 จำนวนสถานประกอบการ จำแนกตามรูปแบบการจัดตั้งตามกฎหมาย อำเภอและตำบล (ต่อ)
TABLE 2 NUMBER OF ESTABLISHMENTS BY FORM OF LEGAL ORGANIZATION, AMPHOE AND TAMBON (Cont'd)

อำเภอ/ตำบล	จำนวน สถานประกอบการ Number of establishments	รูปแบบการจัดตั้งตามกฎหมาย Form of legal organization						Amphoe/Tambon
		ส่วนบุคคล Individual proprietor	ห้างหุ้นส่วนจำกัด นิติบุคคล Juristic partnership	บริษัทจำกัด บริษัทจำกัด (มหาชน) Company limited, Public company limited	ส่วนราชการ รัฐวิสาหกิจ Government, State-enterprises	สหกรณ์ Cooperatives	อื่น ๆ Others	
อำเภอบางระจัน	623	607	4	6	-	-	6	AmphoeBang Rachan
ตำบลสิงห์	34	34	-	-	-	-	-	TambonSing
ตำบลไม้ดัด	118	113	2	2	-	-	1	TambonMai Dat
ตำบลเจิงกลัด	23	21	1	1	-	-	-	TambonChoeng Klat
ตำบลโพชนไก่	82	78	-	3	-	-	1	TambonPho Chon Kai
ตำบลแม่ลา	49	48	-	-	-	-	1	TambonMae La
ตำบลบ้านจำ	107	106	-	-	-	-	1	TambonBan Cha
ตำบลทัพทัน	138	136	-	-	-	-	2	TambonPhak Than
ตำบลสระแจง	72	71	1	-	-	-	-	TambonSa Chaeng
อำเภอค่ายบางระจัน	987	961	9	2	-	-	10	AmphoeKhai Bang Rachan
ตำบลโพทะเล	173	169	2	-	-	-	1	TambonPho Thale
ตำบลบางระจัน	331	318	5	2	-	-	2	TambonBang Rachan
ตำบลโพสังโฆ	118	117	1	-	-	-	-	TambonPho Sangkho
ตำบลท่าข้าม	231	226	1	-	-	-	4	TambonTha Kham
ตำบลคอทราย	65	62	-	-	-	-	3	TambonKho Sai
ตำบลหนองกระทุ่ม	69	69	-	-	-	-	-	TambonNong Krathum
อำเภอพรหมบุรี	909	889	1	17	-	-	2	AmphoePhrom Buri
ตำบลพระงาม	223	222	-	1	-	-	-	TambonPhra Ngam
ตำบลบ้านหม้อ	352	337	1	13	-	-	1	TambonBan Mo
ตำบลบ้านแป้ง	151	151	-	-	-	-	-	TambonBan Paeng
ตำบลหัวป่า	66	66	-	-	-	-	-	TambonHua Pa
ตำบลโรงช้าง	117	113	-	3	-	-	1	TambonRong Chang
อำเภอท่าช้าง	219	211	-	1	-	-	2	AmphoeTha Chang
ตำบลโพประจักษ์	138	134	-	-	-	-	-	TambonPho Prachak
ตำบลสิริทราบาว	81	77	-	1	-	-	2	TambonWihan Khao

ตาราง 2 จำนวนสถานประกอบการ จำแนกตามรูปแบบการจัดตั้งตามกฎหมาย อำเภอและตำบล (ต่อ)
TABLE 2 NUMBER OF ESTABLISHMENTS BY FORM OF LEGAL ORGANIZATION, AMPHOE AND TAMBON (Cont'd)

อำเภอ/ตำบล	จำนวน สถานประกอบการ Number of establishments	รูปแบบการจัดตั้งตามกฎหมาย Form of legal organization						Amphoe/Tambon
		ส่วนบุคคล Individual proprietor	ห้างหุ้นส่วนจำกัด นิติบุคคล Juristic partnership	บริษัทจำกัด บริษัทจำกัด (มหาชน) Company limited, Public company limited	ส่วนราชการ รัฐวิสาหกิจ Government, State-enterprises	สหกรณ์ Cooperatives	อื่น ๆ Others	
อำเภออินทร์บุรี	1,464	1,422	7	16	1	-	18	AmphoeIn Buri
ตำบลอินทร์บุรี	149	145	-	4	-	-	-	TambonIn Buri
ตำบลประศุก	146	141	-	-	-	-	5	TambonPrasuk
ตำบลวังวายน	193	189	-	-	-	-	4	TambonNgio Rai
ตำบลชีน้ำร้าย	137	133	1	-	1	-	2	TambonChi Nam Rai
ตำบลท่างาม	147	139	3	3	-	-	2	TambonTha Ngam
ตำบลน้ำตาล	171	162	2	6	-	-	1	TambonNamtan
ตำบลทองเอน	301	294	-	3	-	-	4	TambonThong En
ตำบลห้วยชัน	152	151	1	-	-	-	-	TambonHuai Chan
ตำบลโพธิ์ชัย	68	68	-	-	-	-	-	TambonPho Chai

ที่มา : สำมะโนธุรกิจและอุตสาหกรรม พ.ศ. 2555 (ข้อมูลพื้นฐาน) จังหวัด สิงห์บุรี สำนักงานสถิติแห่งชาติ กระทรวงเทคโนโลยีสารสนเทศและการสื่อสาร

Source : The 2012 Business and Industrial Census (Basic Information), Sing Buri Province, National Statistical Office, Ministry of Information and Communication Technology.

ตาราง 3 จำนวนสถานประกอบการ จำนวนตามรูปแบบการจัดตั้งทางเศรษฐกิจ อำเภอและตำบล
 TABLE 3 NUMBER OF ESTABLISHMENTS BY FORM OF ECONOMIC ORGANIZATION, AMPHOE AND TAMBON

อำเภอ/ตำบล	จำนวน สถานประกอบการ Number of establishments	รูปแบบการจัดตั้งทางเศรษฐกิจ Form of economic organization				Amphoe/ Tambon
		สำนักงานหน่วยเดียว Single unit	สำนักงานใหญ่ Head office	สำนักงานสาขา Branch	อื่นๆ Others	
รวม	9,046	8,926	10	89	21	Total
อำเภอเมืองสิงห์บุรี	2,534	2,475	5	43	11	AmphoeMueang Sing Buri
ตำบลบางพุทรา	867	840	2	25	-	TambonBang Phutsa
ตำบลบางมัญ	586	562	2	11	11	TambonBang Man
ตำบลโพธิ์กรวม	96	95	-	1	-	TambonPhok Ruam
ตำบลม่วงหมู่	148	146	-	2	-	TambonMuang Mu
ตำบลหัวไผ่	151	151	-	-	-	TambonHua Phai
ตำบลต้นโพธิ์	397	392	1	4	-	TambonTon Pho
ตำบลจักรสีห์	134	134	-	-	-	TambonChaksi
ตำบลบางกระบือ	155	155	-	-	-	TambonBang Krabue
อำเภอบางระจัน	1,247	1,241	-	6	-	AmphoeBang Rachan
ตำบลสิงห์	139	139	-	-	-	TambonSing
ตำบลไม้ดัด	346	342	-	4	-	TambonMai Dat
ตำบลเชิงกลัด	137	137	-	-	-	TambonChoeng Klat
ตำบลโพธิ์ชนไก่	259	258	-	1	-	TambonPho Chon Kai
ตำบลแม่ลา	49	48	-	1	-	TambonMae La
ตำบลบ้านจำ	107	107	-	-	-	TambonBan Cha
ตำบลพิทักษ์	138	138	-	-	-	TambonPhak Than
ตำบลสระแจง	72	72	-	-	-	TambonSa Chaeng

ตาราง 3 จำนวนสถานประกอบการ จำนวนตามรูปแบบการจัดตั้งทางเศรษฐกิจ อำเภอและตำบล (ต่อ)

TABLE 3 NUMBER OF ESTABLISHMENTS BY FORM OF ECONOMIC ORGANIZATION, AMPHOE AND TAMBON (Cont'd)

อำเภอ/ตำบล	จำนวน สถานประกอบการ Number of establishments	รูปแบบการจัดตั้งทางเศรษฐกิจ Form of economic organization				อำเภอ/ตำบล
		สำนักงานหน่วยเดียว Single unit	สำนักงานใหญ่ Head office	สำนักงานสาขา Branch	อื่นๆ Others	
อำเภอค่ายบางระจัน	1,166	1,163	-	2	1	AmphoeKhai Bang Rachan
ตำบลโพทะเล	173	173	-	-	-	TambonPho Thale
ตำบลบางระจัน	331	330	-	1	-	TambonBang Rachan
ตำบลพิสัยโสม	297	296	-	1	-	TambonPho Sangkho
ตำบลท่าข้าม	231	231	-	-	-	TambonTha Kham
ตำบลคอกทราย	65	65	-	-	-	TambonKho Sai
ตำบลหนองกระทุ่ม	69	68	-	-	1	TambonNong Krathum
อำเภอพรหมบุรี	1,307	1,288	3	15	1	AmphoePhrom Buri
ตำบลพระงาม	223	223	-	-	-	TambonPhra Ngam
ตำบลพรหมบุรี	241	241	-	-	-	TambonPhrom Buri
ตำบลบางน้ำเชี่ยว	157	154	1	2	-	TambonBang Nam Chiao
ตำบลบ้านหม้อ	352	337	1	13	1	TambonBan Mo
ตำบลบ้านแป้ง	151	151	-	-	-	TambonBan Paeng
ตำบลหัวป่า	66	66	-	-	-	TambonHua Pa
ตำบลโรงช้าง	117	116	1	-	-	TambonRong Chang
อำเภอท่าช้าง	634	629	-	5	-	AmphoeTha Chang
ตำบลอนสมอ	312	308	-	4	-	TambonThon Samo
ตำบลโพธิ์ประจักษ์	138	138	-	-	-	TambonPho Prachak
ตำบลวิหารขาว	81	80	-	1	-	TambonWihan Khao
ตำบลพิภูลทอง	103	103	-	-	-	TambonPhikul Thong

ตาราง 3 จำนวนสถานประกอบการ จำนวนตามรูปแบบการจัดตั้งทางเศรษฐกิจ อำเภอและตำบล (ต่อ)

TABLE 3 NUMBER OF ESTABLISHMENTS BY FORM OF ECONOMIC ORGANIZATION, AMPHOE AND TAMBON (Cont'd)

อำเภอ/ตำบล	จำนวน สถานประกอบการ Number of establishments	รูปแบบการจัดตั้งทางเศรษฐกิจ Form of economic organization				อำเภอ/ Tambon
		สำนักงานแห่งเดียว Single unit	สำนักงานใหญ่ Head office	สำนักงานสาขา Branch	อื่นๆ Others	
อำเภออินทร์บุรี	2,158	2,130	2	18	8	AmphoeIn Buri
ตำบลอินทร์บุรี	580	574	-	5	1	TambonIn Buri
ตำบลประสุก	146	144	-	-	2	TambonPrasuk
ตำบลทับยา	263	263	-	-	-	TambonThap Ya
ตำบลวังทราย	193	193	-	-	-	TambonNgio Rai
ตำบลซิน้ำไร่	137	137	-	-	-	TambonChi Nam Rai
ตำบลท่างาม	147	142	1	3	1	TambonTha Ngam
ตำบลน้ำตาล	171	163	-	8	-	TambonNamtan
ตำบลทองเอน	301	299	-	2	-	TambonThong En
ตำบลห้วยชัน	152	147	1	-	4	TambonHuai Chan
ตำบลโพธิ์ชัย	68	68	-	-	-	TambonPho Chai
ในเขตเทศบาล	3,859	3,796	5	47	11	Municipal area
อำเภอเมืองสิงห์บุรี	1,549	1,498	4	36	11	AmphoeMueang Sing Buri
ตำบลบางพุทรา	867	840	2	25	-	TambonBang Phutsa
ตำบลบางมัญ	478	457	1	9	11	TambonBang Man
ตำบลม่วงหมู	43	42	-	1	-	TambonMuang Mu
ตำบลต้นโพธิ์	142	140	1	1	-	TambonTon Pho
ตำบลบางกระบือ	19	19	-	-	-	TambonBang Krabue
อำเภอบางระจัน	624	622	-	2	-	AmphoeBang Rachan
ตำบลสิงห์	105	105	-	-	-	TambonSing
ตำบลไม้ดัด	228	226	-	2	-	TambonMai Dat
ตำบลเชิงกลัด	114	114	-	-	-	TambonChoeng Klat
ตำบลโพชนไก่	177	177	-	-	-	TambonPho Chon Kai

ตาราง 3 จำนวนสถานประกอบการ จำนวนตามรูปแบบการจัดตั้งทางเศรษฐกิจ อำเภอและตำบล (ต่อ)

TABLE 3 NUMBER OF ESTABLISHMENTS BY FORM OF ECONOMIC ORGANIZATION, AMPHOE AND TAMBON (Cont'd)

อำเภอ/ตำบล	จำนวน สถานประกอบการ Number of establishments	รูปแบบการจัดตั้งทางเศรษฐกิจ Form of economic organization				Amphoe/ Tambon
		สำนักงานหน่วยเดียว Single unit	สำนักงานใหญ่ Head office	สำนักงานสาขา Branch	อื่นๆ Others	
อำเภอดำรงราษฎร์	179	178	-	1	-	AmphoeKhai Bang Rachan
ตำบลโพธิ์ไทร	179	178	-	1	-	TambonPho Sangkho
อำเภอพรหมบุรี	398	395	1	2	-	AmphoePhrom Buri
ตำบลพรหมบุรี	241	241	-	-	-	TambonPhrom Buri
ตำบลบางน้ำเชี่ยว	157	154	1	2	-	TambonBang Nam Chiao
อำเภอท่าช้าง	415	411	-	4	-	AmphoeTha Chang
ตำบลดอนสมอ	312	308	-	4	-	TambonThon Samo
ตำบลพิบูลทอง	103	103	-	-	-	TambonPhikun Thong
อำเภออินทร์บุรี	694	692	-	2	-	AmphoeIn Buri
ตำบลอินทร์บุรี	431	429	-	2	-	TambonIn Buri
ตำบลทับยา	263	263	-	-	-	TambonThap Ya
นอกเขตเทศบาล	5,187	5,130	5	42	10	Non - municipal area
อำเภอเมืองสิงห์บุรี	985	977	1	7	-	AmphoeMueang Sing Buri
ตำบลบางมัญ	108	105	1	2	-	TambonBang Man
ตำบลโพธิ์คราม	96	95	-	1	-	TambonPhok Ruam
ตำบลม่วงหมู	105	104	-	1	-	TambonMuang Mu
ตำบลหัวไผ่	151	151	-	-	-	TambonHua Phai
ตำบลต้นโพธิ์	255	252	-	3	-	TambonTon Pho
ตำบลจักรสีห์	134	134	-	-	-	TambonChaksi
ตำบลบางกระบือ	136	136	-	-	-	TambonBang Krabue

ตาราง 3 จำนวนสถานประกอบการ จำนวนตามรูปแบบการจัดตั้งทางเศรษฐกิจ อำเภอและตำบล (ต่อ)

TABLE 3 NUMBER OF ESTABLISHMENTS BY FORM OF ECONOMIC ORGANIZATION, AMPHOE AND TAMBON (Cont'd)

อำเภอ/ตำบล	จำนวน สถานประกอบการ Number of establishments	รูปแบบการจัดตั้งทางเศรษฐกิจ Form of economic organization				Amphoe/ Tambon
		สำนักงานแห่งเดียว Single unit	สำนักงานใหญ่ Head office	สำนักงานสาขา Branch	อื่นๆ Others	
อำเภอบางระจัน	623	619	-	4	-	AmphoeBang Rachan
ตำบลสิงห์	34	34	-	-	-	TambonSing
ตำบลไม้ดัด	118	116	-	2	-	TambonMai Dat
ตำบลเชิงกลัด	23	23	-	-	-	TambonChoeng Klat
ตำบลโพชนไก่	82	81	-	1	-	TambonPho Chon Kai
ตำบลแม่ลา	49	48	-	1	-	TambonMae La
ตำบลบ้านจำ	107	107	-	-	-	TambonBan Cha
ตำบลพิทักษ์	138	138	-	-	-	TambonPhak Than
ตำบลสระแจง	72	72	-	-	-	TambonSa Chaeng
อำเภอค่ายบางระจัน	987	985	-	1	1	AmphoeKhai Bang Rachan
ตำบลโพทะเล	173	173	-	-	-	TambonPho Thale
ตำบลบางระจัน	331	330	-	1	-	TambonBang Rachan
ตำบลโพสังไซ	118	118	-	-	-	TambonPho Sangkho
ตำบลท่าข้าม	231	231	-	-	-	TambonTha Kham
ตำบลคอกทราย	65	65	-	-	-	TambonKho Sai
ตำบลหนองกระทุ่ม	69	68	-	-	1	TambonNong Krathum
อำเภอพรหมบุรี	909	893	2	13	1	AmphoePhrom Buri
ตำบลพระงาม	223	223	-	-	-	TambonPhra Ngam
ตำบลบ้านหม้อ	352	337	1	13	1	TambonBan Mo
ตำบลบ้านแป้ง	151	151	-	-	-	TambonBan Paeng
ตำบลหัวป่า	66	66	-	-	-	TambonHua Pa
ตำบลโรงช้าง	117	116	1	-	-	TambonRong Chang

ตาราง 3 จำนวนสถานประกอบการ จำนวนตามรูปแบบการจัดตั้งทางเศรษฐกิจ อำเภอและตำบล (ต่อ)

TABLE 3 NUMBER OF ESTABLISHMENTS BY FORM OF ECONOMIC ORGANIZATION, AMPHOE AND TAMBON (Cont'd)

อำเภอ/ตำบล	จำนวน สถานประกอบการ Number of establishments	รูปแบบการจัดตั้งทางเศรษฐกิจ				Form of economic organization	Amphoe/ Tambon
		สำนักงานแห่งเดียว Single unit	สำนักงานใหญ่ Head office	สำนักงานสาขา Branch	อื่นๆ Others		
อำเภอท่าช้าง	219	218	-	1	-	AmphoeTha Chang	
ตำบลโพธิ์ประจักษ์	138	138	-	-	-	TambonPho Prachak	
ตำบลวิหารขาว	81	80	-	1	-	TambonWihan Khao	
อำเภออินทร์บุรี	1,464	1,438	2	16	8	AmphoeIn Buri	
ตำบลอินทร์บุรี	149	145	-	3	1	TambonIn Buri	
ตำบลประศุก	146	144	-	-	2	TambonPrasuk	
ตำบลจันทรวาย	193	193	-	-	-	TambonNgio Rai	
ตำบลชีน้ำร้าย	137	137	-	-	-	TambonChi Nam Rai	
ตำบลท่างาม	147	142	1	3	1	TambonTha Ngam	
ตำบลน้ำตาด	171	163	-	8	-	TambonNamtan	
ตำบลทองเอน	301	299	-	2	-	TambonThong Eh	
ตำบลห้วยชัน	152	147	1	-	4	TambonHuai Chan	
ตำบลโพธิ์ชัย	68	68	-	-	-	TambonPho Chai	

ที่มา : สำมะโนธุรกิจและอุตสาหกรรม พ.ศ. 2555 (ข้อมูลพื้นฐาน) จังหวัด สิงห์บุรี สำนักงานสถิติแห่งชาติ กระทรวงเทคโนโลยีสารสนเทศและการสื่อสาร

Source : The 2012 Business and Industrial Census (Basic Information), Sing Buri Province, National Statistical Office, Ministry of Information and Communication Technology.

ตาราง 4 จำนวนสถานประกอบการ จำแนกตามสัดส่วนของการร่วมลงทุนหรือถือหุ้นของต่างประเทศ อำเภอและตำบล

TABLE 4 NUMBER OF ESTABLISHMENTS BY PROPORTION OF FOREIGN INVESTMENT OR SHARE HOLDING, AMPHOE AND TAMBON

อำเภอ/ตำบล	จำนวน สถานประกอบการ Number of establishments	ไม่มีต่างประเทศ ร่วมลงทุนหรือถือหุ้น No foreign's investment or share holding	สัดส่วนของการร่วมลงทุนหรือถือหุ้น Proportion of foreign investment or share holding				Amphoe/Tambon
			รวม Total	< 10%	10 - 50%	> 50%	
รวม	110	106	4	1	1	2	Total
อำเภอเมืองสิงห์บุรี	50	50	-	-	-	-	AmphoeMueang Sing Buri
ตำบลบางพุทรา	26	26	-	-	-	-	TambonBang Phutsa
ตำบลบางมัญ	18	18	-	-	-	-	TambonBang Man
ตำบลโพธิ์รวม	-	-	-	-	-	-	TambonPhok Ruam
ตำบลม่วงหมู่	-	-	-	-	-	-	TambonMuang Mu
ตำบลท่าวัวไผ่	-	-	-	-	-	-	TambonHua Phai
ตำบลต้นโพธิ์	6	6	-	-	-	-	TambonTon Pho
ตำบลจักรสีห์	-	-	-	-	-	-	TambonChaksi
ตำบลบางกระบือ	-	-	-	-	-	-	TambonBang Krabue
อำเภอบางระจัน	13	12	1	1	-	-	AmphoeBang Rachan
ตำบลสิงห์	-	-	-	-	-	-	TambonSing
ตำบลไม้ดัด	5	5	-	-	-	-	TambonMai Dat
ตำบลเจิงก๊าด	2	1	1	1	-	-	TambonChoeng Klat
ตำบลโพธิ์ชนไก่	6	6	-	-	-	-	TambonPho Chon Kai
ตำบลแม่ลา	-	-	-	-	-	-	TambonMae La
ตำบลบ้านเจ้า	-	-	-	-	-	-	TambonBan Cha
ตำบลพิทักษ์	-	-	-	-	-	-	TambonPhak Than
ตำบลสระแจง	-	-	-	-	-	-	TambonSa Chaeng

ตาราง 4 จำนวนสถานประกอบการ จำนวนตามสัดส่วนของการร่วมลงทุนหรือถือหุ้นของต่างประเทศ อำเภอและตำบล (ต่อ)
TABLE 4 NUMBER OF ESTABLISHMENTS BY PROPORTION OF FOREIGN INVESTMENT OR SHARE HOLDING, AMPHOE AND TAMBON (Cont'd)

อำเภอ/ตำบล	จำนวน สถานประกอบการ Number of establishments	ไม่มีต่างประเทศ ร่วมลงทุนหรือถือหุ้น No foreign's investment or share holding	สัดส่วนของการร่วมลงทุนหรือถือหุ้น			Amphoe/Tambon
			รวม Total	< 10%	10 - 50%	
อำเภอค่ายบางระจัน	2	2	-	-	-	AmphoeKhai Bang Rachan
ตำบลโพทะเล	-	-	-	-	-	TambonPho Thale
ตำบลบางระจัน	2	2	-	-	-	TambonBang Rachan
ตำบลโพสังไข	-	-	-	-	-	TambonPho Sangkho
ตำบลท่าข้าม	-	-	-	-	-	TambonTha Kham
ตำบลคอกทราย	-	-	-	-	-	TambonKho Sai
ตำบลหนองกระทุ่ม	-	-	-	-	-	TambonNong Krathum
อำเภอพรหมบุรี	24	22	2	1	1	AmphoePhrom Buri
ตำบลพรงาม	1	1	-	-	-	TambonPhra Ngam
ตำบลพรหมบุรี	-	-	-	-	-	TambonPhrom Buri
ตำบลบางน้ำเชี่ยว	7	6	1	-	1	TambonBang Nam Chiao
ตำบลบ้านหม้อ	13	12	1	1	-	TambonBan Mo
ตำบลบ้านแปง	-	-	-	-	-	TambonBan Paeng
ตำบลหัวป่า	-	-	-	-	-	TambonHua Pa
ตำบลโรงช้าง	3	3	-	-	-	TambonRong Chang
อำเภอท่าช้าง	2	2	-	-	-	AmphoeTha Chang
ตำบลอนสมอ	1	1	-	-	-	TambonThon Samo
ตำบลโพประจักษ์	-	-	-	-	-	TambonPho Prachak
ตำบลวิหารขาว	1	1	-	-	-	TambonWihan Khao
ตำบลพิบูลทอง	-	-	-	-	-	TambonPhikun Thong

ตาราง 4 จำนวนสถานประกอบการ จำแนกตามสัดส่วนของการร่วมลงทุนหรือถือหุ้นของต่างประเทศ อำเภอและตำบล (ต่อ)
TABLE 4 NUMBER OF ESTABLISHMENTS BY PROPORTION OF FOREIGN INVESTMENT OR SHARE HOLDING, AMPHOE AND TAMBON (Cont'd)

อำเภอ/ตำบล	จำนวน สถานประกอบการ Number of establishments	ไม่มีต่างประเทศ ร่วมลงทุนหรือถือหุ้น No foreign's investment or share holding	สัดส่วนของการร่วมลงทุนหรือถือหุ้น Proportion of foreign investment or share holding			Amphoe/Tambon
			รวม Total	< 10%	10 - 50%	
อำเภออินทร์บุรี	19	18	1	-	1	AmphoeIn Buri
ตำบลอินทร์บุรี	7	7	-	-	-	TambonIn Buri
ตำบลประศุก	-	-	-	-	-	TambonPrasuk
ตำบลทับยา	-	-	-	-	-	TambonThap Ya
ตำบลวังทราย	-	-	-	-	-	TambonNgio Rai
ตำบลชันน้ำราย	-	-	-	-	-	TambonChi Nam Rai
ตำบลท่างาม	3	3	-	-	-	TambonTha Ngam
ตำบลนาตาล	6	5	1	-	1	TambonNamtan
ตำบลทองเอน	3	3	-	-	-	TambonThong Eh
ตำบลห้วยชัน	-	-	-	-	-	TambonHuai Chan
ตำบลโพธิ์ชัย	-	-	-	-	-	TambonPho Chai
ในเขตเทศบาล	54	53	1	-	1	Municipal area
อำเภอเมืองสิงห์บุรี	36	36	-	-	-	AmphoeMueang Sing Buri
ตำบลบางพุทรา	26	26	-	-	-	TambonBang Phutsa
ตำบลบางมัญ	8	8	-	-	-	TambonBang Man
ตำบลม่วงหมู่	-	-	-	-	-	TambonMuang Mu
ตำบลต้นโพธิ์	2	2	-	-	-	TambonTon Pho
ตำบลบางกระบือ	-	-	-	-	-	TambonBang Krabue

ตาราง 4 จำนวนสถานประกอบการ จำนวนตามสัดส่วนของการร่วมลงทุนหรือถือหุ้นของต่างประเทศ อำเภอและตำบล (ต่อ)
TABLE 4 NUMBER OF ESTABLISHMENTS BY PROPORTION OF FOREIGN INVESTMENT OR SHARE HOLDING, AMPHOE AND TAMBON (Cont'd)

อำเภอ/ตำบล	จำนวน สถานประกอบการ Number of establishments	ไม่มีต่างประเทศ ร่วมลงทุนหรือถือหุ้น No foreign's investment or share holding	สัดส่วนของการร่วมลงทุนหรือถือหุ้น Proportion of foreign investment or share holding			Amphoe/Tambon
			รวม Total	< 10%	10 - 50%	
อำเภอบางระจัน	7	7	-	-	-	AmphoeBang Rachan
ตำบลสิงห์	-	-	-	-	-	TambonSing
ตำบลไม้ดัด	3	3	-	-	-	TambonMai Dat
ตำบลเชิงกลัด	1	1	-	-	-	TambonChoeng Klat
ตำบลโพชนไก่	3	3	-	-	-	TambonPho Chon Kai
อำเภอค่ายบางระจัน	-	-	-	-	-	AmphoeKhai Bang Rachan
ตำบลโพสังโฆ	-	-	-	-	-	TambonPho Sangkho
อำเภอพรหมบุรี	7	6	1	-	1	AmphoePhrom Buri
ตำบลพรหมบุรี	-	-	-	-	-	TambonPhrom Buri
ตำบลบางน้ำเชี่ยว	7	6	1	-	1	TambonBang Nam Chiao
อำเภอท่าช้าง	1	1	-	-	-	AmphoeTha Chang
ตำบลอนสมอ	1	1	-	-	-	TambonThon Samo
ตำบลพิทูลทอง	-	-	-	-	-	TambonPhikun Thong
อำเภออินทร์บุรี	3	3	-	-	-	AmphoeIn Buri
ตำบลอินทร์บุรี	3	3	-	-	-	TambonIn Buri
ตำบลทัพยา	-	-	-	-	-	TambonThap Ya

ตาราง 4 จำนวนสถานประกอบการ จำแนกตามสัดส่วนของการร่วมลงทุนหรือถือหุ้นของต่างประเทศ อำเภอและตำบล (ต่อ)
TABLE 4 NUMBER OF ESTABLISHMENTS BY PROPORTION OF FOREIGN INVESTMENT OR SHARE HOLDING, AMPHOE AND TAMBON (Cont'd)

อำเภอ/ตำบล	จำนวน สถานประกอบการ Number of establishments	ไม่มีต่างประเทศ ร่วมลงทุนหรือถือหุ้น No foreign's investment or share holding	สัดส่วนของการร่วมลงทุนหรือถือหุ้น Proportion of foreign investment or share holding			Amphoe/Tambon
			รวม Total	< 10%	10 - 50%	
นอกเขตเทศบาล	56	53	3	1	1	Non - municipal area
อำเภอเมืองสิงห์บุรี	14	14	-	-	-	AmphoeMueang Sing Buri
ตำบลบางมัญ	10	10	-	-	-	TambonBang Man
ตำบลโพธิ์รวม	-	-	-	-	-	TambonPhok Ruam
ตำบลม่วงหมู่	-	-	-	-	-	TambonMuang Mu
ตำบลหัวไผ่	-	-	-	-	-	TambonHua Phai
ตำบลต้นโพธิ์	4	4	-	-	-	TambonTon Pho
ตำบลจักรสีห์	-	-	-	-	-	TambonChaksi
ตำบลบางกระบือ	-	-	-	-	-	TambonBang Krabue
อำเภอบางระจัน	6	5	1	1	-	AmphoeBang Rachan
ตำบลสิงห์	-	-	-	-	-	TambonSing
ตำบลไม้ดัด	2	2	-	-	-	TambonMai Dat
ตำบลเชิงกลัด	1	-	1	1	-	TambonChoeng Klat
ตำบลโพธิ์ชนไก่	3	3	-	-	-	TambonPho Chon Kai
ตำบลแม่ลา	-	-	-	-	-	TambonMae La
ตำบลบ้านจำ	-	-	-	-	-	TambonBan Cha
ตำบลพิทักษ์	-	-	-	-	-	TambonPhak Than
ตำบลสระแจง	-	-	-	-	-	TambonSa Chaeng

ตาราง 4 จำนวนสถานประกอบการ จำแนกตามสัดส่วนของการร่วมลงทุนหรือถือหุ้นของต่างประเทศ อำเภอและตำบล (ต่อ)

TABLE 4 NUMBER OF ESTABLISHMENTS BY PROPORTION OF FOREIGN INVESTMENT OR SHARE HOLDING, AMPHOE AND TAMBON (Cont'd)

อำเภอ/ตำบล	จำนวน สถานประกอบการ Number of establishments	ไม่มีต่างประเทศ ร่วมลงทุนหรือถือหุ้น No foreign's investment or share holding	สัดส่วนของการร่วมลงทุนหรือถือหุ้น Proportion of foreign investment or share holding			Amphoe/Tambon
			รวม Total	< 10%	10 - 50%	
อำเภอค่ายบางระจัน	2	2	-	-	-	AmphoeKhai Bang Rachan
ตำบลโพทะเล	-	-	-	-	-	TambonPho Thale
ตำบลบางระจัน	2	2	-	-	-	TambonBang Rachan
ตำบลโพสังโฆ	-	-	-	-	-	TambonPho Sangkho
ตำบลท่าข้าม	-	-	-	-	-	TambonTha Kham
ตำบลคอตทราย	-	-	-	-	-	TambonKho Sai
ตำบลหนองกระทุ่ม	-	-	-	-	-	TambonNong Krathum
อำเภอพรหมบุรี	17	16	1	-	1	AmphoePhrom Buri
ตำบลพรงาม	1	1	-	-	-	TambonPhra Ngam
ตำบลบ้านหม้อ	13	12	1	-	1	TambonBan Mo
ตำบลบ้านแปง	-	-	-	-	-	TambonBan Paeng
ตำบลหัวป่า	-	-	-	-	-	TambonHua Pa
ตำบลโรงช้าง	3	3	-	-	-	TambonRong Chang
อำเภอท่าช้าง	1	1	-	-	-	AmphoeTha Chang
ตำบลโพประทับช้าง	-	-	-	-	-	TambonPho Prachak
ตำบลวิหารขาว	1	1	-	-	-	TambonWihan Khao

ตาราง 4 จำนวนสถานประกอบการ จำแนกตามสัดส่วนของการร่วมลงทุนหรือถือหุ้นของต่างประเทศ อำเภอและตำบล (ต่อ)
TABLE 4 NUMBER OF ESTABLISHMENTS BY PROPORTION OF FOREIGN INVESTMENT OR SHARE HOLDING, AMPHOE AND TAMBON (Cont'd)

อำเภอ/ตำบล	จำนวน สถานประกอบการ Number of establishments	ไม่มีต่างประเทศ ร่วมลงทุนหรือถือหุ้น No foreign's investment or share holding	สัดส่วนของการร่วมลงทุนหรือถือหุ้น Proportion of foreign investment or share holding			Amphoe/Tambon
			รวม Total	< 10%	10 - 50%	
อำเภออินทร์บุรี	16	15	1	-	1	AmphoeIn Buri
ตำบลอินทร์บุรี	4	4	-	-	-	TambonIn Buri
ตำบลประศุก	-	-	-	-	-	TambonPrasuk
ตำบลวังทราย	-	-	-	-	-	TambonNgio Rai
ตำบลชันน้ำร่าย	-	-	-	-	-	TambonChi Nam Rai
ตำบลท่างาม	3	3	-	-	-	TambonTha Ngam
ตำบลนาตาล	6	5	1	-	1	TambonNamtan
ตำบลทองเอน	3	3	-	-	-	TambonThong En
ตำบลห้วยชัน	-	-	-	-	-	TambonHuai Chan
ตำบลโพธิ์ชัย	-	-	-	-	-	TambonPho Chai

หมายเหตุ : เฉพาะสถานประกอบการที่มีรูปแบบการจัดตั้งตามกฎหมายเป็นบริษัทจำกัด และบริษัทจำกัด (มหาชน)

Note : Only establishments which were company limited and public company limited.

ที่มา : สำมะโนธุรกิจและอุตสาหกรรม พ.ศ. 2555 (ข้อมูลพื้นฐาน) จังหวัด สิงห์บุรี สำนักงานสถิติแห่งชาติ กระทรวงเทคโนโลยีสารสนเทศและการสื่อสาร

Source : The 2012 Business and Industrial Census (Basic Information), Sing Buri Province, National Statistical Office, Ministry of Information and Communication Technology.

ตาราง 5 จำนวนสถานประกอบการ จำนวนตามขนาดของสถานประกอบการ (จำนวนคนทำงาน) อำเภอและตำบล
 TABLE 5 NUMBER OF ESTABLISHMENTS BY SIZE OF ESTABLISHMENT (NUMBER OF PERSONS ENGAGED), AMPHOE AND TAMBON

อำเภอ/ตำบล	จำนวน สถานประกอบการ Number of establishments	ขนาดของสถานประกอบการ (จำนวนคนทำงาน) Size of establishment (Number of persons engaged)													Amphoe/Tambon
		1 - 5	6 - 10	11- 15	16 - 20	21 - 25	26 - 30	31 - 50	51 - 100	101 - 200	201 - 500	501 - 1,000	> 1,000		
รวม	9,046	8,348	355	142	57	34	19	42	23	14	6	3	3	Total	
อำเภอเมืองสิงห์บุรี	2,534	2,305	126	46	14	11	4	15	7	5	1	-	-	AmphoeMueang Sing Buri	
ตำบลบางพุทรา	867	814	29	15	2	1	1	2	2	1	-	-	-	TambonBang Phutsa	
ตำบลบางฉุย	586	502	46	13	4	6	2	7	4	2	-	-	-	TambonBang Man	
ตำบลโพทรวรม	96	90	4	-	-	-	-	1	-	-	1	-	-	TambonPhok Ruam	
ตำบลม่วงหมู่	148	134	8	2	1	2	-	1	-	-	-	-	-	TambonMuang Mu	
ตำบลหัวไผ่	151	145	2	2	1	1	-	-	-	-	-	-	-	TambonHua Phai	
ตำบลต้นโพธิ์	397	356	22	8	4	4	1	4	1	1	-	-	-	TambonTon Pho	
ตำบลจักรสีห์	134	128	2	1	2	1	-	-	-	-	-	-	-	TambonChaksi	
ตำบลบางกระบือ	155	136	13	5	-	-	-	-	-	1	-	-	-	TambonBang Krabue	
อำเภอบางระจัน	1,247	1,164	42	13	11	2	6	5	1	2	-	1	-	AmphoeBang Rachan	
ตำบลสิงห์	139	130	8	-	-	-	-	1	-	-	-	-	-	TambonSing	
ตำบลไม้ดัด	346	326	9	6	2	-	-	1	1	-	-	1	-	TambonMai Dat	
ตำบลเชิงกั้ง	137	122	7	3	3	-	2	-	-	-	-	-	-	TambonChoeng Klat	
ตำบลโพธิ์ชนไก่	259	241	6	3	1	1	4	1	-	2	-	-	-	TambonPho Chon Kai	
ตำบลแม่ลา	49	43	3	-	3	-	-	-	-	-	-	-	-	TambonMae La	
ตำบลบ้านจำ	107	100	6	-	1	-	-	-	-	-	-	-	-	TambonBan Cha	
ตำบลพิทกัน	138	133	3	-	1	-	-	1	-	-	-	-	-	TambonPhak Than	
ตำบลสระแจง	72	69	-	1	-	1	-	1	-	-	-	-	-	TambonSa Chaeng	
อำเภอค่ายบางระจัน	1,166	1,076	50	17	3	4	4	8	3	1	-	-	-	AmphoeKhai Bang Rachan	
ตำบลโพทะเล	173	163	5	1	-	1	-	3	-	-	-	-	-	TambonPho Thale	
ตำบลบางระจัน	331	298	18	8	1	-	3	2	-	1	-	-	-	TambonBang Rachan	
ตำบลโพธิ์รังสิต	297	273	14	3	1	2	-	2	2	-	-	-	-	TambonPho Sangkho	
ตำบลท่าข้าม	231	221	7	1	1	1	-	-	-	-	-	-	-	TambonTha Kham	
ตำบลคอทราย	65	61	3	-	-	-	1	-	-	-	-	-	-	TambonKho Sai	
ตำบลหนองกระทุ่ม	69	60	3	4	-	-	-	1	1	-	-	-	-	TambonNong Krathum	
อำเภอพรหมบุรี	1,307	1,230	35	19	-	3	1	2	6	4	3	2	2	AmphoePhrom Buri	
ตำบลพระงาม	223	217	3	1	-	1	-	-	1	-	-	-	-	TambonPhra Ngam	
ตำบลพรหมบุรี	241	225	7	8	-	-	-	-	1	-	-	-	-	TambonPhrom Buri	
ตำบลบางน้ำเชี่ยว	157	143	7	3	-	1	-	1	-	-	-	1	1	TambonBang Nam Chiao	
ตำบลบ้านหม้อ	352	326	13	2	-	-	1	1	3	3	2	-	1	TambonBan Mo	
ตำบลบ้านแปง	151	147	3	1	-	-	-	-	-	-	-	-	-	TambonBan Paeng	
ตำบลหัวป่า	66	64	1	-	-	-	-	-	-	-	-	1	-	TambonHua Pa	
ตำบลไร่ขัง	117	108	1	4	-	1	-	-	1	1	1	-	-	TambonRong Chang	

ตาราง 5 จำนวนสถานประกอบการ จำนวนตามขนาดของสถานประกอบการ (จำนวนคนทำงาน) อำเภอและตำบล (ต่อ)
TABLE 5 NUMBER OF ESTABLISHMENTS BY SIZE OF ESTABLISHMENT (NUMBER OF PERSONS ENGAGED), AMPHOE AND TAMBON (Cont'd)

อำเภอ/ตำบล	จำนวน สถานประกอบการ Number of establishments	ขนาดของสถานประกอบการ (จำนวนคนทำงาน) Size of establishment (Number of persons engaged)											Amphoe/Tambon				
		1 - 5	6 - 10	11- 15	16 - 20	21 - 25	26 - 30	31 - 50	51 - 100	101 - 200	201 - 500	501 - 1,000		> 1,000			
อำเภอท่าวุ้ง	634	584	26	13	8	2	-	-	1	-	-	-	-	-	-	-	AmphoeTha Chang
ตำบลเอมเสมอ	312	291	10	3	6	1	-	-	1	-	-	-	-	-	-	-	TambonThon Samo
ตำบลโพธิ์ประจักษ์	138	124	8	5	1	-	-	-	-	-	-	-	-	-	-	-	TambonPho Prachak
ตำบลวิหารขาว	81	71	5	3	1	1	-	-	-	-	-	-	-	-	-	-	TambonWihan Khao
ตำบลพิบูลทอง	103	98	3	2	-	-	-	-	-	-	-	-	-	-	-	-	TambonPhikun Thong
อำเภออินทร์บุรี	2,158	1,989	76	34	21	12	4	11	6	2	2	-	1	-	-	1	AmphoeIn Buri
ตำบลอินทร์บุรี	580	550	15	7	3	1	2	1	1	-	-	-	-	-	-	-	TambonIn Buri
ตำบลประศุก	146	129	8	3	1	3	-	2	-	-	-	-	-	-	-	-	TambonPrasuk
ตำบลขี้ยา	263	243	9	3	3	2	-	3	-	-	-	-	-	-	-	-	TambonThap Ya
ตำบลจี่วราย	193	180	5	4	4	-	-	-	-	-	-	-	-	-	-	-	TambonNgjo Rai
ตำบลชีน้ำร้าย	137	130	2	1	-	1	1	1	1	-	-	-	-	-	-	-	TambonChi Nam Rai
ตำบลท่างาม	147	124	13	5	2	1	1	1	-	-	-	-	-	-	-	-	TambonTha Ngam
ตำบลน้ำตา	171	151	4	5	2	-	-	3	2	1	2	-	-	-	-	1	TambonNamtan
ตำบลทองเอน	301	288	7	2	1	1	-	-	-	1	1	-	-	-	-	-	TambonThong En
ตำบลทรัพย์ชั้น	152	130	11	4	5	1	-	-	-	1	-	-	-	-	-	-	TambonHuai Chan
ตำบลโพธิ์ชัย	68	64	2	-	-	2	-	-	-	-	-	-	-	-	-	-	TambonPho Chai
ในเขตเทศบาล	3,859	3,577	149	62	25	12	8	15	5	3	2	1	2	1	1	1	Municipal area
อำเภอเมืองสิงห์บุรี	1,549	1,413	80	29	7	6	3	6	3	2	-	-	-	-	-	-	AmphoeMueang Sing Buri
ตำบลบางพุทรา	867	814	29	15	2	1	1	2	2	1	-	-	-	-	-	-	TambonBang Phutsa
ตำบลบางมัญ	478	419	35	12	3	4	1	3	1	-	-	-	-	-	-	-	TambonBang Man
ตำบลม่วงหมู่	43	37	4	-	-	1	-	-	1	-	-	-	-	-	-	-	TambonMuang Mu
ตำบลต้นโพธิ์	142	126	11	1	2	-	1	-	-	1	-	-	-	-	-	-	TambonTon Pho
ตำบลบางกระบือ	19	17	1	1	-	-	-	-	-	-	-	-	-	-	-	-	TambonBang Krabue
อำเภอบางระจัน	624	584	18	8	6	-	3	3	-	1	-	-	1	-	-	-	AmphoeBang Rachan
ตำบลสิงห์	105	98	6	-	-	-	-	-	1	-	-	-	-	-	-	-	TambonSing
ตำบลไม้ดัด	228	216	4	4	2	-	-	-	1	-	-	-	-	-	-	-	TambonMai Dat
ตำบลเจิงก๊าด	114	101	5	3	3	-	2	-	-	-	-	-	-	-	-	-	TambonChoeng Klat
ตำบลโพธิ์นก่	177	169	3	1	1	-	1	1	-	1	-	-	-	-	-	-	TambonPho Chon Kai
อำเภอค่ายบางระจัน	179	166	7	1	1	2	-	1	1	-	-	-	-	-	-	-	AmphoeKhai Bang Rachan
ตำบลโพธิ์สังข์	179	166	7	1	1	2	-	1	1	-	-	-	-	-	-	-	TambonPho Sangkho
อำเภอพรหมบุรี	398	368	14	11	-	1	-	1	1	-	-	-	1	-	-	1	AmphoePhrom Buri
ตำบลพรหมบุรี	241	225	7	8	-	-	-	-	-	1	-	-	-	-	-	-	TambonPhrom Buri
ตำบลบางน้ำเชี่ยว	157	143	7	3	-	1	-	-	-	-	-	-	-	-	-	1	TambonBang Nam Chiao

ตาราง 5 จำนวนสถานประกอบการ จำนวนตามขนาดของสถานประกอบการ (จำนวนคนทำงาน) อำเภอและตำบล (ต่อ)
TABLE 5 NUMBER OF ESTABLISHMENTS BY SIZE OF ESTABLISHMENT (NUMBER OF PERSONS ENGAGED), AMPHOE AND TAMBON (Cont'd)

อำเภอ/ตำบล	จำนวน สถานประกอบการ Number of establishments	ขนาดของสถานประกอบการ (จำนวนคนทำงาน) Size of establishment (Number of persons engaged)											Amphoe/Tambon				
		1 - 5	6 - 10	11- 15	16 - 20	21 - 25	26 - 30	31 - 50	51 - 100	101 - 200	201 - 500	501 - 1,000		> 1,000			
อำเภอท่าวุ้ง	415	389	13	5	6	1	-	1	-	-	-	-	-	-	-	-	AmphoeTha Chang
ตำบลดอนเสมอ	312	291	10	3	6	1	-	1	-	-	-	-	-	-	-	-	TambonThon Samo
ตำบลพิบูลทอง	103	98	3	2	-	-	-	-	-	-	-	-	-	-	-	-	TambonPhikun Thong
อำเภออินทร์บุรี	694	657	17	8	5	2	2	3	-	-	-	-	-	-	-	-	AmphoeIn Buri
ตำบลอินทร์บุรี	431	414	8	5	2	-	2	-	-	-	-	-	-	-	-	-	TambonIn Buri
ตำบลทับยา	263	243	9	3	3	2	-	3	-	-	-	-	-	-	-	-	TambonThap Ya
นอกเขตเทศบาล	5,187	4,771	206	80	32	22	11	27	18	11	6	1	2	2	2	2	Non - municipal area
อำเภอเมืองสิงห์บุรี	985	892	46	17	7	5	1	9	4	3	1	-	-	-	-	-	AmphoeMueang Sing Buri
ตำบลบางมัญ	108	83	11	1	1	2	1	4	3	2	-	-	-	-	-	-	TambonBang Man
ตำบลโพธิ์กรวม	96	90	4	-	-	-	-	1	-	-	1	-	-	-	-	-	TambonPhok Ruam
ตำบลม่วงหมู่	105	97	4	2	1	1	-	-	-	-	-	-	-	-	-	-	TambonMuang Mu
ตำบลหัวไร่	151	145	2	2	1	1	-	-	-	-	-	-	-	-	-	-	TambonHua Phai
ตำบลต้นโพธิ์	255	230	11	7	2	-	-	4	1	-	-	-	-	-	-	-	TambonTon Pho
ตำบลจักรสีห์	134	128	2	1	2	1	-	-	-	-	-	-	-	-	-	-	TambonChaksi
ตำบลบางกระบือ	136	119	12	4	-	-	-	-	-	1	-	-	-	-	-	-	TambonBang Krabue
อำเภอบางระจัน	623	580	24	5	5	2	3	2	1	1	-	-	-	-	-	-	AmphoeBang Rachan
ตำบลสิงห์	34	32	2	-	-	-	-	-	-	-	-	-	-	-	-	-	TambonSing
ตำบลไม้ดัด	118	110	5	2	-	-	-	-	1	-	-	-	-	-	-	-	TambonMai Dat
ตำบลเจ็ทกัณฑ์	23	21	2	-	-	-	-	-	-	-	-	-	-	-	-	-	TambonChoeng Klat
ตำบลโพธิ์ชนไก่	82	72	3	2	-	1	3	-	-	1	-	-	-	-	-	-	TambonPho Chon Kai
ตำบลแม่ลา	49	43	3	-	3	-	-	-	-	-	-	-	-	-	-	-	TambonMae La
ตำบลบ้านจ่า	107	100	6	-	1	-	-	-	-	-	-	-	-	-	-	-	TambonBan Cha
ตำบลพิกัน	138	133	3	-	1	-	-	-	1	-	-	-	-	-	-	-	TambonPhak Than
ตำบลสระแจง	72	69	-	1	-	1	-	1	-	-	-	-	-	-	-	-	TambonSa Chaeng
อำเภอค่ายบางระจัน	987	910	43	16	2	2	4	7	2	1	-	-	-	-	-	-	AmphoeKhai Bang Rachan
ตำบลโพธิ์ทะเล	173	163	5	1	-	1	-	3	-	-	-	-	-	-	-	-	TambonPho Thale
ตำบลบางระจัน	331	298	18	8	1	-	3	2	-	1	-	-	-	-	-	-	TambonBang Rachan
ตำบลโพธิ์สูงไร่	118	107	7	2	-	-	-	1	-	-	-	-	-	-	-	-	TambonPho Sangkho
ตำบลท่าข้าม	231	221	7	1	1	1	-	-	-	-	-	-	-	-	-	-	TambonTha Kham
ตำบลคอทราย	65	61	3	-	-	-	1	-	-	-	-	-	-	-	-	-	TambonKho Sai
ตำบลหนองกระทุ่ม	69	60	3	4	-	-	-	-	1	-	-	-	-	-	-	-	TambonNong Krathum

ตาราง 5 จำนวนสถานประกอบการ จำนวนตามขนาดของสถานประกอบการ (จำนวนคนทำงาน) อำเภอและตำบล (ต่อ)
TABLE 5 NUMBER OF ESTABLISHMENTS BY SIZE OF ESTABLISHMENT (NUMBER OF PERSONS ENGAGED), AMPHOE AND TAMBON (Cont'd)

อำเภอ/ตำบล	จำนวน สถานประกอบการ Number of establishments	ขนาดของสถานประกอบการ (จำนวนคนทำงาน) Size of establishment (Number of persons engaged)												Amphoe/Tambon	
		1 - 5	6 - 10	11- 15	16 - 20	21 - 25	26 - 30	31 - 50	51 - 100	101 - 200	201 - 500	501 - 1,000	> 1,000		
อำเภอมหารบุรี	909	862	21	8	2	1	1	5	4	3	1	1	1	1	AmphoePhrom Buri
ตำบลพระงาม	223	217	3	1	1	1	1	1	1	-	-	-	-	-	TambonPhra Ngam
ตำบลบ้านหม้อ	352	326	13	2	-	1	1	3	3	2	-	-	-	1	TambonBan Mo
ตำบลบ้านแปง	151	147	3	1	-	-	-	-	-	-	-	-	-	-	TambonBan Paeng
ตำบลหัวป่า	66	64	1	-	-	-	-	-	-	-	1	-	-	-	TambonHua Pa
ตำบลโรงช้าง	117	108	1	4	1	1	1	1	1	1	-	-	-	-	TambonRong Chang
อำเภอท่าช้าง	219	195	13	8	2	1	-	-	-	-	-	-	-	-	AmphoeTha Chang
ตำบลโพธิ์ประทับช้าง	138	124	8	5	1	-	-	-	-	-	-	-	-	-	TambonPho Prachak
ตำบลวิหารขาว	81	71	5	3	1	1	-	-	-	-	-	-	-	-	TambonWihan Khao
อำเภอมหารบุรี	1,464	1,332	59	26	16	10	2	8	6	2	2	1	1	1	AmphoeIn Buri
ตำบลอินทรีบุรี	149	136	7	2	1	1	1	1	1	-	-	-	-	-	TambonIn Buri
ตำบลประดู่	146	129	8	3	1	3	2	-	-	-	-	-	-	-	TambonPrasuk
ตำบลจรัญราย	193	180	5	4	4	-	-	-	-	-	-	-	-	-	TambonNgio Rai
ตำบลสินธุ์ราย	137	130	2	1	-	1	1	1	1	-	-	-	-	-	TambonChi Nam Rai
ตำบลท่างาม	147	124	13	5	2	1	1	1	1	-	-	-	-	-	TambonTha Ngam
ตำบลนันทา	171	151	4	5	2	-	-	3	2	1	2	-	-	1	TambonNamtan
ตำบลทองเอน	301	288	7	2	1	1	1	1	1	1	-	-	-	-	TambonThong En
ตำบลท่าวุ้ง	152	130	11	4	5	1	1	1	1	-	-	-	-	-	TambonHuai Chan
ตำบลโพธิ์ชัย	68	64	2	-	-	2	-	-	-	-	-	-	-	-	TambonPho Chai

ที่มา : สำนักงานธุรกิจและอุตสาหกรรม พ.ศ. 2555 (ข้อมูลพื้นฐาน) จังหวัด สิงห์บุรี สำนักงานสถิติแห่งชาติ กระทรวงเทคโนโลยีสารสนเทศและการสื่อสาร

Source : The 2012 Business and Industrial Census (Basic Information), Sing Buri Province, National Statistical Office, Ministry of Information and Communication Technology.

ตาราง 6 จำนวนคนทำงานในสถานประกอบการ จำนวนคนทำงานที่ว่างงาน จำนวนและตำบล
 TABLE 6 NUMBER OF PERSONS ENGAGED IN ESTABLISHMENTS BY SIZE OF ESTABLISHMENT (NUMBER OF PERSONS ENGAGED), AMPHOE AND TAMBON

อำเภอ/ตำบล	จำนวน คนทำงาน Number of persons engaged	ขนาดของสถานประกอบการ (จำนวนคนทำงาน) Size of establishment (Number of persons engaged)											Amphoe/Tambon	
		1 - 5	6 - 10	11- 15	16 - 20	21 - 25	26 - 30	31 - 50	51 - 100	101 - 200	201 - 500	501 - 1,000		> 1,000
รวม	33,002	13,718	2,634	1,843	1,013	767	541	1,647	1,534	1,923	1,937	1,803	3,642	Total
อำเภอเมืองสิงบุรี	8,319	4,133	942	583	252	245	111	610	470	729	244	-	-	Amphoe/Mueang Sing Buri
ตำบลบางพุทรา	2,435	1,559	211	190	35	24	30	91	127	168	-	-	-	Tambon/Bang Phutsa
ตำบลบางฉลุย	2,548	949	344	167	72	134	55	267	290	270	-	-	-	Tambon/Bang Man
ตำบลโพทรวาม	451	133	27	-	-	-	-	47	-	-	244	-	-	Tambon/Phok Ruam
ตำบลม่วงชุม	407	230	60	25	19	42	-	31	-	-	-	-	-	Tambon/Muang Mu
ตำบลหัวไผ่	299	223	14	23	17	22	-	-	-	-	-	-	-	Tambon/Hua Phai
ตำบลตันโพธิ์	1,363	619	171	105	74	-	26	174	53	141	-	-	-	Tambon/Ton Pho
ตำบลจิกสีห์	285	201	15	11	35	23	-	-	-	-	-	-	-	Tambon/Chaksi
ตำบลบางกระบือ	531	219	100	62	-	-	-	-	-	150	-	-	-	Tambon/Bang Krabue
อำเภอบางระจัน	3,999	1,870	321	168	198	46	180	201	95	322	-	598	-	Amphoe/Bang Rachan
ตำบลสิงห์	328	220	66	-	-	-	-	42	-	-	-	-	-	Tambon/Sing
ตำบลไม้ดัด	1,457	528	69	77	40	-	-	50	95	-	-	598	-	Tambon/Mai Dat
ตำบลเชิงลัด	418	224	46	38	50	-	60	-	-	-	-	-	-	Tambon/Choeng Klat
ตำบลโพชนไก่	956	350	50	41	20	21	120	32	-	322	-	-	-	Tambon/Pho Chon Kai
ตำบลแม่ลา	139	65	21	-	53	-	-	-	-	-	-	-	-	Tambon/Mae La
ตำบลบ้านจ่า	237	170	49	-	18	-	-	-	-	-	-	-	-	Tambon/Ban Cha
ตำบลพิทักษ์	285	204	20	-	17	-	-	44	-	-	-	-	-	Tambon/Phak Than
ตำบลสระแจง	179	109	-	12	-	25	-	33	-	-	-	-	-	Tambon/Sa Chaeng
อำเภอค่ายบางระจัน	3,233	1,739	354	224	55	88	112	306	224	131	-	-	-	Amphoe/Khai Bang Rachan
ตำบลโพทะเล	447	259	40	13	-	21	-	114	-	-	-	-	-	Tambon/Pho Thale
ตำบลบางระจัน	1,036	497	133	106	20	-	86	63	-	131	-	-	-	Tambon/Bang Rachan
ตำบลโพสังไย	923	473	91	39	17	46	-	85	172	-	-	-	-	Tambon/Pho Sangkho
ตำบลท่าข้าม	423	323	46	15	18	21	-	-	-	-	-	-	-	Tambon/Tha Kham
ตำบลคอทราย	145	97	22	-	-	-	26	-	-	-	-	-	-	Tambon/Kho Sai
ตำบลหนองกระทุ่ม	259	90	22	51	-	-	-	44	52	-	-	-	-	Tambon/Nong Krathum
อำเภอพรหมบุรี	8,416	1,882	267	251	-	64	27	79	427	488	1,126	1,205	2,600	Amphoe/Phrom Buri
ตำบลพระงาม	485	356	25	12	-	22	-	-	70	-	-	-	-	Tambon/Phra Ngam
ตำบลพรหมบุรี	615	357	55	108	-	-	-	-	95	-	-	-	-	Tambon/Phrom Buri
ตำบลบางน้ำจืด	2,282	221	52	40	-	21	-	42	-	-	-	506	1,400	Tambon/Bang Nam Chiao
ตำบลบ้านหม้อ	3,153	480	99	24	-	-	27	37	185	353	748	-	1,200	Tambon/Ban Mo
ตำบลบ้านเป้ง	237	201	22	14	-	-	-	-	-	-	-	-	-	Tambon/Ban Paeng
ตำบลหัวป่า	799	93	7	-	-	-	-	-	-	-	-	699	-	Tambon/Hua Pa
ตำบลโรงช้าง	845	174	7	53	-	21	-	-	77	135	378	-	-	Tambon/Rong Chang

ตาราง 6 จำนวนคนทำงานในสถานประกอบการ จำนวนคนทำงานที่ว่างงาน อำเภอและตำบล (ต่อ)

TABLE 6 NUMBER OF PERSONS ENGAGED IN ESTABLISHMENTS BY SIZE OF ESTABLISHMENT (NUMBER OF PERSONS ENGAGED), AMPHOE AND TAMBON (Cont'd)

อำเภอ/ตำบล	จำนวน คนทำงาน Number of persons engaged	ขนาดของสถานประกอบการ (จำนวนคนทำงาน) Size of establishment (Number of persons engaged)										Amphoe/Tambon					
		1 - 5	6 - 10	11 - 15	16 - 20	21 - 25	26 - 30	31 - 50	51 - 100	101 - 200	201 - 500		501 - 1,000	> 1,000			
อำเภอท่าช้าง	1,473	891	189	175	138	46	-	34	-	-	-	-	-	-	-	-	AmphoeTha Chang
ตำบลถนนเสมอ	727	459	71	36	104	23	-	34	-	-	-	-	-	-	-	-	TambonThon Samo
ตำบลโพธิ์ระจักษ์	330	178	62	72	18	-	-	-	-	-	-	-	-	-	-	-	TambonPho Prachak
ตำบลอิหารขาว	210	96	37	38	16	23	-	-	-	-	-	-	-	-	-	-	TambonWihan Khao
ตำบลพิบูลทอง	206	158	19	29	-	-	-	-	-	-	-	-	-	-	-	-	TambonPhikun Thong
อำเภออินทร์บุรี	7,562	3,203	561	442	370	278	111	417	318	253	567	-	1,042	-	-	-	AmphoeIn Buri
ตำบลอินทร์บุรี	1,327	906	105	89	57	24	56	38	52	-	-	-	-	-	-	-	TambonIn Buri
ตำบลประศุก	456	202	67	42	16	67	-	62	-	-	-	-	-	-	-	-	TambonPrasuk
ตำบลทับยา	681	370	62	40	51	45	-	113	-	-	-	-	-	-	-	-	TambonThap Ya
ตำบลจันทรวรย	427	279	34	49	65	-	-	-	-	-	-	-	-	-	-	-	TambonNgio Rai
ตำบลจีนน้ำร่าย	378	211	16	12	21	-	22	40	51	-	-	-	-	-	-	-	TambonChi Nam Rai
ตำบลท่างาม	492	211	91	69	32	24	29	36	-	-	-	-	-	-	-	-	TambonTha Ngam
ตำบลน้ำตาต	2,366	246	35	64	34	-	128	111	139	567	-	1,042	-	-	-	-	TambonNamtan
ตำบลทองนอน	734	441	57	27	17	25	-	53	114	-	-	-	-	-	-	-	TambonThong En
ตำบลห้วยชัน	535	231	80	50	98	25	-	51	-	-	-	-	-	-	-	-	TambonHuai Chan
ตำบลโพธิ์ชัย	166	106	14	-	-	46	-	-	-	-	-	-	-	-	-	-	TambonPho Chai
ในเขตเทศบาล	12,956	6,187	1,084	796	448	272	231	581	389	464	1,104	1,400	1,400	1,400	1,400	1,400	Municipal area
อำเภอเมืองสิงห์บุรี	4,736	2,691	583	367	129	137	85	233	202	309	-	-	-	-	-	-	AmphoeMueang Sing Buri
ตำบลบางพุทรา	2,435	1,559	211	190	35	24	30	91	127	168	-	-	-	-	-	-	TambonBang Phutsa
ตำบลบางมัญ	1,559	789	254	153	56	92	29	111	75	-	-	-	-	-	-	-	TambonBang Man
ตำบลม่วงหมู่	154	73	29	-	-	21	-	31	-	-	-	-	-	-	-	-	TambonMuang Mu
ตำบลต้นโพธิ์	541	242	83	11	38	-	26	-	141	-	-	-	-	-	-	-	TambonTon Pho
ตำบลบางกระบือ	47	28	6	13	-	-	-	-	-	-	-	-	-	-	-	-	TambonBang Krabue
อำเภอบางระจัน	2,272	952	141	102	110	-	90	124	-	155	-	598	-	-	-	-	AmphoeBang Rachan
ตำบลสิงห์	249	155	52	-	-	42	-	42	-	-	-	-	-	-	-	-	TambonSing
ตำบลไม้ดัด	1,120	349	33	50	40	-	-	50	-	-	-	598	-	-	-	-	TambonMai Dat
ตำบลเชิงลัด	366	185	33	38	50	-	60	-	-	-	-	-	-	-	-	-	TambonChoeng Klak
ตำบลโพชนไก่	537	263	23	14	20	-	30	32	-	155	-	-	-	-	-	-	TambonPho Chon Kai
อำเภอค่ายบางระจัน	536	289	46	11	17	46	-	35	92	-	-	-	-	-	-	-	AmphoeKhai Bang Rachan
ตำบลโพธิ์ไธ	536	289	46	11	17	46	-	35	92	-	-	-	-	-	-	-	TambonPho Sangkho
อำเภอพรหมบุรี	2,897	578	107	148	-	21	-	42	95	-	-	506	-	-	-	-	AmphoePhrom Buri
ตำบลพรหมบุรี	615	357	55	108	-	-	-	-	95	-	-	-	-	-	-	-	TambonPhrom Buri
ตำบลบางน้ำเชี่ยว	2,282	221	52	40	-	21	-	42	-	-	-	506	-	-	-	-	TambonBang Nam Chiao
อำเภอท่าช้าง	933	617	90	65	104	23	-	34	-	-	-	-	-	-	-	-	AmphoeTha Chang
ตำบลถนนเสมอ	727	459	71	36	104	23	-	34	-	-	-	-	-	-	-	-	TambonThon Samo
ตำบลพิบูลทอง	206	158	19	29	-	-	-	-	-	-	-	-	-	-	-	-	TambonPhikun Thong

ตาราง 6 จำนวนคนทำงานในสถานประกอบการ จำนวนคนทำงาน อาเภอและตำบล (ต่อ)

TABLE 6 NUMBER OF PERSONS ENGAGED IN ESTABLISHMENTS BY SIZE OF ESTABLISHMENT (NUMBER OF PERSONS ENGAGED), AMPHOE AND TAMBON (Cont'd)

อำเภอ/ตำบล	จำนวน คนทำงาน Number of persons engaged	ขนาดของสถานประกอบการ (จำนวนคนทำงาน) Size of establishment (Number of persons engaged)											Amphoe/Tambon			
		1 - 5	6 - 10	11- 15	16 - 20	21 - 25	26 - 30	31 - 50	51 - 100	101 - 200	201 - 500	501 - 1,000		> 1,000		
อำเภออินทร์บุรี	1,582	1,060	117	103	88	45	56	113	-	-	-	-	-	-	-	AmphoeIn Buri
ตำบลอินทร์บุรี	901	690	55	63	37	-	56	-	-	-	-	-	-	-	-	TambonIn Buri
ตำบลกบยา	681	370	62	40	51	45	-	113	-	-	-	-	-	-	-	TambonThap Ya
นอกเขตเทศบาล	20,046	7,531	1,550	1,047	565	495	310	1,066	1,145	1,459	1,937	699	2,242	2,242	2,242	Non - municipal area
อำเภอเมืองสิงห์บุรี	3,583	1,442	359	216	123	108	26	377	268	420	244	-	-	-	-	AmphoeMueang Sing Buri
ตำบลบางน้อย	989	160	90	14	16	42	26	156	215	270	-	-	-	-	-	TambonBang Man
ตำบลโพทวารม	451	133	27	-	-	-	-	47	-	-	244	-	-	-	-	TambonPhok Ruam
ตำบลม่วงชุม	253	157	31	25	19	21	-	-	-	-	-	-	-	-	-	TambonMuang Mu
ตำบลหัวไผ่	299	223	14	23	17	22	-	-	-	-	-	-	-	-	-	TambonHua Phai
ตำบลต้นโพธิ์	822	377	88	94	36	-	-	174	53	-	-	-	-	-	-	TambonTon Pho
ตำบลจักรสีห์	285	201	15	11	35	23	-	-	-	-	-	-	-	-	-	TambonChaksi
ตำบลบางกระบือ	484	191	94	49	-	-	-	-	-	150	-	-	-	-	-	TambonBang Krabue
อำเภอบางระจัน	1,727	918	180	66	88	46	90	77	95	167	-	-	-	-	-	AmphoeBang Rachan
ตำบลสิงห์	79	65	14	-	-	-	-	-	-	-	-	-	-	-	-	TambonSing
ตำบลไม้ดัด	337	179	36	27	-	-	-	-	95	-	-	-	-	-	-	TambonMai Dat
ตำบลเชิงลาด	52	39	13	-	-	-	-	-	-	-	-	-	-	-	-	TambonChoeng Klat
ตำบลโพชนไก่	419	87	27	27	-	21	90	-	-	167	-	-	-	-	-	TambonPho Chon Kai
ตำบลแม่ลา	139	65	21	-	53	-	-	-	-	-	-	-	-	-	-	TambonMae La
ตำบลบ้านจ่า	237	170	49	-	18	-	-	-	-	-	-	-	-	-	-	TambonBan Cha
ตำบลพักหัน	285	204	20	-	17	-	-	44	-	-	-	-	-	-	-	TambonPhak Than
ตำบลสระแจง	179	109	-	12	-	25	-	33	-	-	-	-	-	-	-	TambonSa Chaeng
อำเภอค่ายบางระจัน	2,697	1,450	308	213	38	42	112	271	132	131	-	-	-	-	-	AmphoeKhai Bang Rachan
ตำบลโพทะเล	447	259	40	13	-	21	-	114	-	-	-	-	-	-	-	TambonPho Thale
ตำบลบางระจัน	1,036	497	133	106	20	-	86	63	-	131	-	-	-	-	-	TambonBang Rachan
ตำบลโพสังไซ	387	184	45	28	-	-	-	50	80	-	-	-	-	-	-	TambonPho Sangkho
ตำบลท่าข้าม	423	323	46	15	18	21	-	-	-	-	-	-	-	-	-	TambonTha Kham
ตำบลคอทราย	145	97	22	-	-	-	26	-	-	-	-	-	-	-	-	TambonKho Sai
ตำบลหนองกระทุ่ม	259	90	22	51	-	-	-	44	52	-	-	-	-	-	-	TambonNong Krathum
อำเภอพรหมบุรี	5,519	1,304	160	103	-	43	27	37	332	488	1,126	699	1,200	1,200	1,200	AmphoeProm Buri
ตำบลพระงาม	485	356	25	12	-	22	-	-	70	-	-	-	-	-	-	TambonPhra Ngam
ตำบลบ้านหม้อ	3,153	480	99	24	-	-	27	37	185	353	748	-	-	-	-	TambonBan Mo
ตำบลบ้านเป้ง	237	201	22	14	-	-	-	-	-	-	-	-	-	-	-	TambonBan Paeng
ตำบลหัวป่า	799	93	7	-	-	-	-	-	-	-	-	699	-	-	-	TambonHua Pa
ตำบลโรงช้าง	845	174	7	53	-	21	-	-	77	135	378	-	-	-	-	TambonRong Chang

ตาราง 6 จำนวนคนทำงานในสถานประกอบการ จำนวนคนทำงานในสถานประกอบการ (จำนวนคนทำงาน) อำเภอและตำบล (ต่อ)

TABLE 6 NUMBER OF PERSONS ENGAGED IN ESTABLISHMENTS BY SIZE OF ESTABLISHMENT (NUMBER OF PERSONS ENGAGED), AMPHOE AND TAMBON (Cont'd)

อำเภอ/ตำบล	จำนวน คนทำงาน Number of persons engaged	ขนาดของสถานประกอบการ (จำนวนคนทำงาน) Size of establishment (Number of persons engaged)											Amphoe/Tambon				
		1 - 5	6 - 10	11- 15	16 - 20	21 - 25	26 - 30	31 - 50	51 - 100	101 - 200	201 - 500	501 - 1,000		> 1,000			
อำเภอท่าช้าง	540	274	99	110	34	23	-	-	-	-	-	-	-	-	-	-	AmphoeTha Chang
ตำบลโพนระจักษ์	330	178	62	72	18	-	-	-	-	-	-	-	-	-	-	-	TambonPho Prachak
ตำบลวิหารขาว	210	96	37	38	16	23	-	-	-	-	-	-	-	-	-	-	TambonWhan Khao
อำเภออินทร์บุรี	5,980	2,143	444	339	282	233	55	304	318	253	567	-	1,042	-	-	-	AmphoeIn Buri
ตำบลอินทร์บุรี	426	216	50	26	20	24	-	38	52	-	-	-	-	-	-	-	TambonIn Buri
ตำบลประศุก	456	202	67	42	16	67	-	62	-	-	-	-	-	-	-	-	TambonPrasuk
ตำบลจี่วราย	427	279	34	49	65	-	-	-	-	-	-	-	-	-	-	-	TambonNgjo Rai
ตำบลซินน้ำราย	378	211	16	12	-	22	26	40	51	-	-	-	-	-	-	-	TambonChi Nam Rai
ตำบลท่างาม	492	211	91	69	32	24	29	36	-	-	-	-	-	-	-	-	TambonTha Ngam
ตำบลน้ำตาล	2,366	246	35	64	34	-	128	111	139	567	-	1,042	-	-	-	-	TambonNamtan
ตำบลทองนอน	734	441	57	27	17	25	-	53	114	-	-	-	-	-	-	-	TambonThong En
ตำบลห้วยชัน	535	231	80	50	98	25	-	51	-	-	-	-	-	-	-	-	TambonHuai Chan
ตำบลโพธิ์ชัย	166	106	14	-	-	46	-	-	-	-	-	-	-	-	-	-	TambonPho Chai

ที่มา : สำนักงานธุรกิจและอุตสาหกรรม พ.ศ. 2555 (ข้อมูลพื้นฐาน) จังหวัด สิงห์บุรี สำนักงานสถิติแห่งชาติ กระทรวงเทคโนโลยีสารสนเทศและการสื่อสาร

Source : The 2012 Business and Industrial Census (Basic Information), Sing Buri Province, National Statistical Office, Ministry of Information and Communication Technology.

ตาราง 7 จำนวนสถานประกอบการ จำแนกตามขนาดของสถานประกอบการ (จำนวนลูกจ้าง) อำเภอและตำบล
TABLE 7 NUMBER OF ESTABLISHMENTS BY SIZE OF ESTABLISHMENT (NUMBER OF EMPLOYEES), AMPHOE AND TAMBON

อำเภอ/ตำบล	จำนวน สถานประกอบการ Number of establishments	ขนาดของสถานประกอบการ (จำนวนลูกจ้าง) Size of establishment (Number of employees)											Amphoe/Tambon		
		1 - 5	6 - 10	11- 15	16 - 20	21 - 25	26 - 30	31 - 50	51 - 100	101 - 200	201 - 500	501 - 1,000		> 1,000	ลูก จ้าง No
รวม	9,046	1,078	225	98	51	16	19	36	19	13	7	2	3	7,479	Total
อำเภอเอื้องผึ้งบุรี	2,594	432	89	25	15	3	3	13	7	4	1	-	-	1,942	AmphoeMueang Sing Buri
ตำบลบางพุทรา	867	167	19	10	-	1	-	2	2	1	-	-	-	665	TambonBang Phuetsa
ตำบลบางมัญ	586	136	31	9	7	1	2	6	4	2	-	-	-	388	TambonBang Man
ตำบลโพทรม	96	10	1	-	-	-	-	1	-	-	1	-	-	83	TambonPhok Ruam
ตำบลม่วงพุ่ม	148	24	6	1	3	-	1	-	-	-	-	-	-	113	TambonMuang Mu
ตำบลหัวไผ่	151	15	3	1	-	-	-	-	-	-	-	-	-	132	TambonHua Phai
ตำบลต้นโพธิ์	397	52	16	3	3	1	-	4	1	1	-	-	-	316	TambonTon Pho
ตำบลจักรสิทธิ์	134	14	3	-	2	-	-	-	-	-	-	-	-	115	TambonChaksi
ตำบลบางกระบือ	155	14	10	1	-	-	-	-	-	-	-	-	-	130	TambonBang Krabue
อำเภอบางระจัน	1,247	140	25	11	8	1	7	4	1	2	-	1	-	1,047	AmphoeBang Rachan
ตำบลสิงห์	139	20	5	-	-	-	-	1	-	-	-	-	-	113	TambonSing
ตำบลไม้ดัด	346	44	7	4	2	-	1	1	1	-	-	1	-	286	TambonMai Dat
ตำบลเจียงลัด	137	25	4	2	1	-	2	-	-	-	-	-	-	103	TambonChoeng Klat
ตำบลโพชนไก่	259	17	4	2	2	-	5	-	-	2	-	-	-	227	TambonPho Chon Kai
ตำบลแมลา	49	8	-	1	2	-	-	-	-	-	-	-	-	38	TambonMae La
ตำบลบ้านจำ	107	10	3	-	1	-	-	-	-	-	-	-	-	93	TambonBan Cha
ตำบลพิทักษ์	138	11	2	1	-	-	-	1	-	-	-	-	-	123	TambonPhak Than
ตำบลสระแจง	72	5	-	1	-	1	-	1	-	-	-	-	-	64	TambonSa Chaeng
อำเภอค่ายบางระจัน	1,166	136	26	12	5	4	3	7	2	1	-	-	-	970	AmphoeKhai Bang Rachan
ตำบลโพทะเล	173	18	2	1	1	-	-	3	-	-	-	-	-	148	TambonPho Thale
ตำบลบางระจัน	331	40	12	6	1	2	2	1	-	1	-	-	-	266	TambonBang Rachan
ตำบลโพสังข์	297	51	4	3	1	1	1	1	2	-	-	-	-	233	TambonPho Sangkho
ตำบลท่าข้าม	231	23	2	-	2	-	-	-	-	-	-	-	-	204	TambonTha Kham
ตำบลคอทราย	65	2	2	-	-	1	-	-	-	-	-	-	-	60	TambonKho Sai
ตำบลหนองกระทุ่ม	69	2	4	2	-	-	-	2	-	-	-	-	-	59	TambonNong Krathum
อำเภอพรหมบุรี	1,307	86	22	10	3	-	-	2	6	4	4	1	2	1,167	AmphoePhrom Buri
ตำบลพระงาม	223	12	2	1	-	-	-	-	1	-	-	-	-	207	TambonPhra Ngam
ตำบลพรหมบุรี	241	25	7	3	-	-	-	-	1	-	-	-	-	205	TambonPhrom Buri
ตำบลบางน้ำเชี่ยว	157	14	4	1	1	-	-	1	-	-	1	-	1	134	TambonBang Nam Chiao
ตำบลบ้านหม้อ	352	19	6	2	1	-	-	1	3	3	2	-	1	314	TambonBan Mo
ตำบลบ้านแป้ง	151	8	2	1	-	-	-	-	-	-	-	-	-	140	TambonBan Paeng
ตำบลหัวป่า	66	5	1	-	-	-	-	-	-	-	-	1	-	59	TambonHua Pa
ตำบลไร่ช้าง	117	3	-	2	1	-	-	-	1	1	1	-	-	108	TambonRong Chang

ตาราง 7 จำนวนสถานประกอบการ จำแนกตามขนาดของสถานประกอบการ (จำนวนลูกจ้าง) อำเภอและตำบล (ต่อ)
TABLE 7 NUMBER OF ESTABLISHMENTS BY SIZE OF ESTABLISHMENT (NUMBER OF EMPLOYEES), AMPHOE AND TAMBON (Cont'd)

อำเภอ/ตำบล	จำนวน สถานประกอบการ Number of establishments	ขนาดของสถานประกอบการ (จำนวนลูกจ้าง) Size of establishment (Number of employees)											อำเภอ/Tambon				
		1 - 5	6 - 10	11- 15	16 - 20	21 - 25	26 - 30	31 - 50	51 - 100	101 - 200	201 - 500	501 - 1,000		> 1,000	ไม่มี No		
อำเภอท่าช้าง	634	60	15	11	6	-	1	-	-	-	-	-	-	-	-	541	AmphoeTha Chang
ตำบลดอนสมอ	312	32	5	3	5	-	1	-	-	-	-	-	-	-	-	266	TambonThon Samo
ตำบลโพนประจักษ์	138	7	7	4	-	-	-	-	-	-	-	-	-	-	-	120	TambonPho Prachak
ตำบลวิหารขาว	81	6	3	2	1	-	-	-	-	-	-	-	-	-	-	69	TambonWihan Khao
ตำบลพิบูลทอง	103	15	-	2	-	-	-	-	-	-	-	-	-	-	-	86	TambonPhikun Thong
อำเภออินทร์บุรี	2,158	224	48	29	14	8	5	10	3	2	2	1	1,812	-	-	1,812	AmphoeIn Buri
ตำบลอินทร์บุรี	580	64	8	5	2	2	1	2	-	-	-	-	-	-	-	496	TambonIn Buri
ตำบลประศุก	146	13	8	1	1	1	2	-	-	-	-	-	-	-	-	120	TambonPrasuk
ตำบลท่ายา	263	27	5	5	1	1	1	2	-	-	-	-	-	-	-	221	TambonThap Ya
ตำบลวังราย	193	20	4	3	2	-	-	-	-	-	-	-	-	-	-	164	TambonWang Rai
ตำบลชีน้ำร้าย	137	11	2	1	-	1	-	1	-	-	-	-	-	-	-	121	TambonChi Nam Rai
ตำบลท่างม	147	26	5	6	2	-	1	1	-	-	-	-	-	-	-	106	TambonTha Ngam
ตำบลน้ำตาด	171	22	3	5	1	-	-	3	2	1	2	1	131	-	-	131	TambonNamritah
ตำบลทองนอน	301	20	5	2	-	1	-	-	-	1	1	-	-	-	-	271	TambonThong Eh
ตำบลห้วยชัน	152	12	8	1	5	1	-	1	-	-	-	-	-	-	-	124	TambonHuai Chan
ตำบลโพธิ์ชัย	68	9	-	-	-	1	-	-	-	-	-	-	-	-	-	58	TambonPho Chai
ในเขตเทศบาล	3,859	580	92	43	20	6	10	9	5	3	1	1	3,088	-	-	3,088	Municipal area
อำเภอเมืองสิงห์บุรี	1,549	314	50	18	7	3	2	4	3	2	-	-	-	-	-	1,146	AmphoeMueang Sing Buri
ตำบลบางพฬา	867	167	19	10	-	1	-	2	2	1	-	-	-	-	-	665	TambonBang Phutsa
ตำบลบางมัญ	478	109	22	7	5	1	1	2	1	-	-	-	-	-	-	330	TambonBang Man
ตำบลม่วงหมู่	43	12	2	-	1	-	1	-	-	-	-	-	-	-	-	27	TambonMuang Mu
ตำบลต้นโพธิ์	142	24	6	1	1	1	-	-	-	1	-	-	-	-	-	108	TambonTon Pho
ตำบลบางกระปือ	19	2	1	-	-	-	-	-	-	-	-	-	-	-	-	16	TambonBang Krabue
อำเภอองระจัน	624	73	13	6	4	-	4	2	-	1	-	1	520	-	-	520	AmphoeBang Rachan
ตำบลสิงห์	105	13	4	-	-	-	-	1	-	-	-	-	-	-	-	87	TambonSing
ตำบลไม้ดัด	228	25	4	3	2	-	-	1	-	-	-	1	192	-	-	192	TambonMai Dat
ตำบลเจียงกีด	114	21	4	2	1	-	2	-	-	-	-	-	-	-	-	84	TambonChoeng Klat
ตำบลโพชนไก่	177	14	1	1	1	-	2	-	-	1	-	-	-	-	-	157	TambonPho Chon Kai
อำเภอคายบางระจัน	179	34	3	1	1	1	1	1	-	1	-	-	-	-	-	137	AmphoeKhai Bang Rachan
ตำบลโพธิ์ไชย	179	34	3	1	1	1	1	1	-	1	-	-	-	-	-	137	TambonPho Sangkho
อำเภอพรหมบุรี	398	39	11	4	1	-	-	1	1	-	1	-	1	1	339	AmphoePhrom Buri	
ตำบลพจนบุรี	241	25	7	3	-	-	-	-	1	-	-	-	-	-	-	205	TambonPhrom Buri
ตำบลบางน้ำเชี่ยว	157	14	4	1	1	-	-	1	-	-	1	-	-	-	-	134	TambonBang Nam Chiao

ตาราง 7 จำนวนสถานประกอบการ จำแนกตามขนาดของสถานประกอบการ (จำนวนลูกจ้าง) อำเภอและตำบล (ต่อ)

TABLE 7 NUMBER OF ESTABLISHMENTS BY SIZE OF ESTABLISHMENT (NUMBER OF EMPLOYEES), AMPHOE AND TAMBON (Cont'd)

อำเภอ/ตำบล	จำนวน สถานประกอบการ Number of establishments	ขนาดของสถานประกอบการ (จำนวนลูกจ้าง) Size of establishment (Number of employees)											อำเภอ/Tambon				
		1 - 5	6 - 10	11- 15	16 - 20	21 - 25	26 - 30	31 - 50	51 - 100	101 - 200	201 - 500	501 - 1,000		> 1,000	ไม่มี No		
อำเภอท่าช้าง	415	47	5	5	5	-	1	-	-	-	-	-	-	-	-	352	AmphoeTha Chang
ตำบลดอนสมอ	312	32	5	3	5	-	1	-	-	-	-	-	-	-	-	266	TambonThon Samo
ตำบลพิเหลทอง	103	15	-	2	-	-	-	-	-	-	-	-	-	-	-	86	TambonPhikun Thong
อำเภออินทร์บุรี	694	73	10	9	2	2	2	2	-	-	-	-	-	-	-	594	AmphoeIn Buri
ตำบลอินทร์บุรี	431	46	5	4	1	1	1	-	-	-	-	-	-	-	-	373	TambonIn Buri
ตำบลทับยา	263	27	5	5	1	1	1	2	-	-	-	-	-	-	-	221	TambonThap Ya
นอกเขตเทศบาล	5,187	498	133	55	31	10	9	27	14	10	6	1	2	4,391	Non - municipal area		
อำเภอเมืองสิงห์บุรี	985	118	39	7	8	-	1	9	4	2	1	-	-	796	AmphoeMueang Sing Buri		
ตำบลบางมัญ	108	27	9	2	2	-	1	4	3	2	-	-	-	58	TambonBang Man		
ตำบลโพทรวม	96	10	1	-	-	-	-	1	-	-	1	-	-	83	TambonPhok Ruam		
ตำบลม่วงหมู่	105	12	4	1	2	-	-	-	-	-	-	-	-	86	TambonMuang Mu		
ตำบลหัวไผ่	151	15	3	1	-	-	-	-	-	-	-	-	-	132	TambonHua Phai		
ตำบลต้นโพธิ์	255	28	10	2	2	-	-	4	1	-	-	-	-	208	TambonTon Pho		
ตำบลจันทรี	134	14	3	-	2	-	-	-	-	-	-	-	-	115	TambonChaksi		
ตำบลบางกระเชอ	136	12	9	1	-	-	-	-	-	-	-	-	-	114	TambonBang Krabue		
อำเภอบางระจัน	623	67	12	5	4	1	3	2	1	1	1	-	-	527	AmphoeBang Rachan		
ตำบลสิงห์	34	7	1	-	-	-	-	-	-	-	-	-	-	26	TambonSing		
ตำบลไม้ดัด	118	19	3	1	-	-	-	-	1	-	-	-	-	94	TambonMai Dat		
ตำบลเชิงกลัด	23	4	-	-	-	-	-	-	-	-	-	-	-	19	TambonChoeng Klat		
ตำบลโพชนไก่	82	3	3	1	1	1	3	-	-	1	-	-	-	70	TambonPho Chon Kai		
ตำบลแม่ลา	49	8	-	1	2	-	-	-	-	-	-	-	-	38	TambonMae La		
ตำบลบ้านด้า	107	10	3	-	1	-	-	-	-	-	-	-	-	93	TambonBan Cha		
ตำบลพิทักษ์	138	11	2	1	-	-	-	1	-	-	-	-	-	123	TambonPhak Than		
ตำบลสะแฉง	72	5	-	1	-	1	1	1	-	-	-	-	-	64	TambonSa Chaeng		
อำเภอค่ายบางระจัน	987	102	23	11	4	3	2	7	1	1	-	-	-	833	AmphoeKhai Bang Rachan		
ตำบลโพทะเล	173	18	2	1	1	-	-	3	-	-	-	-	-	148	TambonPho Thale		
ตำบลบางระจัน	331	40	12	6	1	2	2	1	-	1	-	-	-	266	TambonBang Rachan		
ตำบลโพสังโฆ	118	17	1	2	-	-	-	1	1	-	-	-	-	96	TambonPho Sangkho		
ตำบลท่าข้าม	231	23	2	-	2	-	-	-	-	-	-	-	-	204	TambonTha Kham		
ตำบลคอทราย	65	2	2	-	-	1	-	-	-	-	-	-	-	60	TambonKho Sai		
ตำบลหนองกระทุ่ม	69	2	4	-	-	-	-	2	-	-	-	-	-	59	TambonNong Krathum		

ตาราง 7 จำนวนสถานประกอบการ จำแนกตามขนาดของสถานประกอบการ (จำนวนลูกจ้าง) อำเภอและตำบล (ต่อ)
TABLE 7 NUMBER OF ESTABLISHMENTS BY SIZE OF ESTABLISHMENT (NUMBER OF EMPLOYEES), AMPHOE AND TAMBON (Cont'd)

อำเภอ/ตำบล	จำนวน สถานประกอบการ Number of establishments	ขนาดของสถานประกอบการ (จำนวนลูกจ้าง) Size of establishment (Number of employees)											อำเภอ/Tambon		
		1 - 5	6 - 10	11- 15	16 - 20	21 - 25	26 - 30	31 - 50	51 - 100	101 - 200	201 - 500	501 - 1,000		> 1,000	ไม่มี No
อำเภอพรหมบุรี	909	47	11	6	2	-	-	1	5	4	3	1	1	828	Amphoe/Phrom Buri
ตำบลพะวงาม	223	12	2	1	-	-	-	1	-	-	-	-	-	207	TambonPhra Ngam
ตำบลบ้านหม้อ	352	19	6	2	1	-	-	1	3	3	2	-	1	314	TambonBan Mo
ตำบลบ้านแป้ง	151	8	2	1	-	-	-	-	-	-	-	-	-	140	TambonBan Paeng
ตำบลหัวป่า	66	5	1	-	-	-	-	-	-	-	-	1	-	59	TambonHua Pa
ตำบลโรงช้าง	117	3	-	2	1	-	-	-	1	1	1	-	-	108	TambonRong Chang
อำเภอท่าวุ้ง	219	13	10	6	1	-	-	-	-	-	-	-	-	189	AmphoeTha Chang
ตำบลโพธิ์ประทับช้าง	138	7	7	4	-	-	-	-	-	-	-	-	-	120	TambonPho Prachak
ตำบลวิหารขาว	81	6	3	2	1	-	-	-	-	-	-	-	-	69	TambonWihan Khao
อำเภออินทร์บุรี	1,464	151	38	20	12	6	3	8	3	2	2	-	1	1,218	AmphoeIn Buri
ตำบลอินทร์บุรี	149	18	3	1	1	1	-	2	-	-	-	-	-	123	TambonIn Buri
ตำบลประศุก	146	13	8	1	1	1	2	-	-	-	-	-	-	120	TambonPrasuk
ตำบลงิ้วราย	193	20	4	3	2	-	-	-	-	-	-	-	-	164	TambonNgio Rai
ตำบลชีน้ำร้าย	137	11	2	1	-	1	-	1	-	-	-	-	-	121	TambonChi Nam Rai
ตำบลท่าข้าม	147	26	5	6	2	-	1	1	-	-	-	-	-	106	TambonTha Ngam
ตำบลน้ำตาล	171	22	3	5	1	-	-	3	2	1	2	-	1	131	TambonNamtan
ตำบลทองเอน	301	20	5	2	-	1	-	-	1	1	-	-	-	271	TambonThong En
ตำบลห้วยชัน	152	12	8	1	5	1	-	1	-	-	-	-	-	124	TambonHuai Chan
ตำบลโพธิ์ชัย	68	9	-	-	-	1	-	-	-	-	-	-	-	58	TambonPho Chai

ที่มา : สำนักงานสถิติและอุตสาหกรรม พ.ศ. 2555 (ข้อมูลพื้นฐาน) จังหวัด สิงห์บุรี สำนักงานสถิติแห่งชาติ กระทรวงเทคโนโลยีสารสนเทศและการสื่อสาร
Source : The 2012 Business and Industrial Census (Basic Information), Sing Buri Province, National Statistical Office, Ministry of Information and Communication Technology.

ตาราง 8 จำนวนลูกจ้างในสถานประกอบการ จำนวนตามขนาดของสถานประกอบการ (จำนวนคนทำงาน) อำเภอและตำบล
TABLE 8 NUMBER OF EMPLOYEES IN ESTABLISHMENTS BY SIZE OF ESTABLISHMENT (NUMBER OF PERSONS ENGAGED), AMPHOE AND TAMBON

อำเภอ/ตำบล	จำนวนลูกจ้าง Number of employees	ขนาดของสถานประกอบการ (จำนวนคนทำงาน) Size of establishment (Number of persons engaged)													Amphoe/Tambon
		1 - 5	6 - 10	11-15	16 - 20	21 - 25	26 - 30	31 - 50	51 - 100	101 - 200	201 - 500	501 - 1,000	> 1,000		
รวม	19,554	1,734	1,962	1,517	910	626	484	1,534	1,469	1,756	1,929	1,797	3,636	Total	
อำเภอเมืองสิงห์บุรี	4,276	732	711	486	220	205	82	549	468	579	244	-	-	AmphoeMueang Sing Buri	
ตำบลบางพุทรา	1,038	268	161	168	30	24	2	90	127	168	-	-	-	TambonBang Phutsa	
ตำบลบางมีชัย	1,673	248	267	138	67	122	55	218	288	270	-	-	-	TambonBang Man	
ตำบลโพทรม	321	10	22	-	-	-	-	45	-	-	244	-	-	TambonPhok Ruam	
ตำบลม่วงพูน	203	42	53	22	18	38	-	30	-	-	-	-	-	TambonMuang Mu	
ตำบลหัวไผ่	71	22	13	20	15	1	-	-	-	-	-	-	-	TambonHua Phai	
ตำบลต้นโพธิ์	734	90	116	77	66	20	25	166	53	141	-	-	-	TambonTon Pho	
ตำบลจักรสีห์	95	30	11	10	24	20	-	-	-	-	-	-	-	TambonChaksi	
ตำบลบางกระบือ	141	22	68	51	-	-	-	-	-	-	-	-	-	TambonBang Krabue	
อำเภอบางระจัน	2,172	190	242	146	181	44	169	189	94	319	-	598	-	AmphoeBang Rachan	
ตำบลสิงห์	120	30	48	-	-	-	-	42	-	-	-	-	-	TambonSing	
ตำบลไม้ดัด	962	61	55	69	39	-	-	46	94	-	-	598	-	TambonMai Dat	
ตำบลเจียงลัด	197	39	31	29	40	-	58	-	-	-	-	-	-	TambonChoeng Klat	
ตำบลโพธิ์ไม้	600	21	43	37	20	19	111	30	-	319	-	-	-	TambonPho Chon Kai	
ตำบลแม่ลา	68	6	13	-	49	-	-	-	-	-	-	-	-	TambonMae La	
ตำบลบ้านท่า	65	10	37	-	18	-	-	-	-	-	-	-	-	TambonBan Cha	
ตำบลพิภพัน	88	18	15	-	15	-	-	40	-	-	-	-	-	TambonPhak Than	
ตำบลสระแจง	72	5	-	11	25	-	-	31	-	-	-	-	-	TambonSa Chaeng	
อำเภอค่ายบางระจัน	1,533	201	261	191	52	84	104	289	220	131	-	-	-	AmphoeKhai Bang Rachan	
ตำบลโพทะเล	199	32	28	12	-	20	-	107	-	-	-	-	-	TambonPho Thale	
ตำบลบางระจัน	552	66	103	91	20	-	79	62	-	131	-	-	-	TambonBang Rachan	
ตำบลโพธิ์สังข์	480	75	63	33	15	44	-	80	170	-	-	-	-	TambonPho Sangkho	
ตำบลท่าข้าม	96	21	29	9	17	20	-	-	-	-	-	-	-	TambonTha Kham	
ตำบลคอทราย	48	2	21	-	-	-	25	-	-	-	-	-	-	TambonKho Sai	
ตำบลหนองกระทุ่ม	158	5	17	46	-	-	-	40	50	-	-	-	-	TambonNong Krathum	
อำเภอพรหมบุรี	6,481	152	197	162	-	52	20	77	424	475	1,123	1,199	2,600	AmphoePhrom Buri	
ตำบลพระงาม	122	22	18	-	-	12	-	-	70	-	-	-	-	TambonPhra Ngam	
ตำบลพรหมบุรี	246	43	37	72	-	-	-	-	94	-	-	-	-	TambonPhrom Buri	
ตำบลบางน้ำเชี่ยว	2,047	20	40	27	-	20	-	40	-	-	-	500	1,400	TambonBang Nam Chiao	
ตำบลบ้านหม้อ	2,668	29	78	24	-	-	20	37	185	347	748	-	1,200	TambonBan Mo	
ตำบลบ้านแป้ง	46	16	18	12	-	-	-	-	-	-	-	-	-	TambonBan Paeng	
ตำบลหัวป่า	718	13	6	-	-	-	-	-	-	-	-	699	-	TambonHua Pa	
ตำบลไร่ช้าง	634	9	-	27	-	20	-	-	75	128	375	-	-	TambonRong Chang	

ตาราง 8 จำนวนลูกจ้างในสถานประกอบการ จำนวนตามขนาดของสถานประกอบการ (จำนวนคนทำงาน) อำเภอและตำบล (ต่อ)
TABLE 8 NUMBER OF EMPLOYEES IN ESTABLISHMENTS BY SIZE OF ESTABLISHMENT (NUMBER OF PERSONS ENGAGED), AMPHOE AND TAMBON (Cont'd)

อำเภอ/ตำบล	จำนวนลูกจ้าง Number of employees	ขนาดของสถานประกอบการ (จำนวนคนทำงาน) Size of establishment (Number of persons engaged)											อำเภอ/Tambon				
		1 - 5	6 - 10	11-15	16 - 20	21 - 25	26 - 30	31 - 50	51 - 100	101 - 200	201 - 500	501 - 1,000		> 1,000			
อำเภอท่าช้าง	569	92	134	149	125	39	-	30	-	-	-	-	-	-	-	-	AmphoeTha Chang
ตำบลดอนสมอ	275	49	49	32	95	20	-	30	-	-	-	-	-	-	-	-	TambonThon Samo
ตำบลโพนประจักษ์	137	9	51	62	15	-	-	-	-	-	-	-	-	-	-	-	TambonPho Prachak
ตำบลวิหารขาว	96	6	27	29	15	19	-	-	-	-	-	-	-	-	-	-	TambonWihan Khao
ตำบลพิบูลทอง	61	28	7	26	-	-	-	-	-	-	-	-	-	-	-	-	TambonPhikun Thong
อำเภออินทร์บุรี	4,323	367	417	383	332	202	109	400	263	252	562	-	-	-	1,036	-	AmphoeIn Buri
ตำบลอินทร์บุรี	475	105	74	78	53	22	55	38	50	-	-	-	-	-	-	-	TambonIn Buri
ตำบลประศุก	211	15	57	33	2	44	-	60	-	-	-	-	-	-	-	-	TambonPrasuk
ตำบลหันยา	324	48	51	34	45	44	-	102	-	-	-	-	-	-	-	-	TambonThap Ya
ตำบลวังราย	156	31	21	43	61	-	-	-	-	-	-	-	-	-	-	-	TambonNgio Rai
ตำบลชีน้ำร้าย	119	27	15	12	-	-	25	40	-	-	-	-	-	-	-	-	TambonChi Nam Rai
ตำบลท่างม	285	45	61	64	31	20	29	35	-	-	-	-	-	-	-	-	TambonTha Ngam
ตำบลน้ำตล	2,126	40	31	51	33	-	125	125	110	138	562	-	-	-	1,036	-	TambonNamtan
ตำบลทองเอน	298	30	41	23	14	23	-	53	114	-	-	-	-	-	-	-	TambonThong En
ตำบลห้วยซัน	289	15	61	45	93	25	-	50	-	-	-	-	-	-	-	-	TambonHuai Chan
ตำบลโพธิ์ชัย	40	11	5	-	-	24	-	-	-	-	-	-	-	-	-	-	TambonPho Chai
ในเขตเทศบาล	7,110	943	805	657	401	254	197	506	386	463	1,098	1,400	1,400	1,400	1,400	1,400	Municipal area
อำเภอเมืองสิงห์บุรี	2,269	521	442	313	114	126	56	186	202	309	-	-	-	-	-	-	AmphoeMueang Sing Buri
ตำบลบางพรา	1,038	268	161	168	30	24	2	90	127	168	-	-	-	-	-	-	TambonBang Phutsa
ตำบลบางฝ้าย	820	197	193	126	52	82	29	66	75	-	-	-	-	-	-	-	TambonBang Man
ตำบลม่วงหมู่	92	18	24	-	-	20	-	30	-	-	-	-	-	-	-	-	TambonMuang Mu
ตำบลต้นโพธิ์	301	35	59	9	32	-	25	-	141	-	-	-	-	-	-	-	TambonTon Pho
ตำบลบางกระบือ	18	3	5	10	-	-	-	-	-	-	-	-	-	-	-	-	TambonBang Krabue
อำเภอบางระจัน	1,355	106	106	88	99	-	86	118	-	154	-	-	-	-	598	-	AmphoeBang Rachan
ตำบลสิงห์	100	19	39	-	-	-	-	42	-	-	-	-	-	-	-	-	TambonSing
ตำบลไม้ดัด	789	32	27	47	39	-	-	46	-	-	-	-	-	-	598	-	TambonMai Dat
ตำบลเจิงลัด	184	36	21	29	40	-	58	-	-	-	-	-	-	-	-	-	TambonChoeng Klat
ตำบลโพธิ์น้ก	282	19	19	12	20	-	28	30	-	154	-	-	-	-	-	-	TambonPho Chon Kai
อำเภอคายบางระจัน	280	57	34	10	15	44	-	30	90	-	-	-	-	-	-	-	AmphoeKhai Bang Rachan
ตำบลโพธิ์สังข์	280	57	34	10	15	44	-	30	90	-	-	-	-	-	-	-	TambonPho Sangkho
อำเภอพรหมบุรี	2,293	63	77	99	-	20	-	40	-	-	-	-	-	-	500	-	AmphoePhrom Buri
ตำบลพรหมบุรี	246	43	37	72	-	-	-	94	-	-	-	-	-	-	-	-	TambonPhrom Buri
ตำบลบางน้ำเชี่ยว	2,047	20	40	27	-	20	-	40	-	-	-	-	-	-	500	-	TambonBang Nam Chiao
อำเภอท่าช้าง	336	77	56	58	95	20	-	30	-	-	-	-	-	-	-	-	AmphoeTha Chang
ตำบลดอนสมอ	275	49	49	32	95	20	-	30	-	-	-	-	-	-	-	-	TambonThon Samo
ตำบลพิบูลทอง	61	28	7	26	-	-	-	-	-	-	-	-	-	-	-	-	TambonPhikun Thong

ตาราง 8 จำนวนลูกจ้างในสถานประกอบการ จำนวนคนทำงาน (จำนวนคนทำงาน) อำเภอและตำบล (ต่อ)
TABLE 8 NUMBER OF EMPLOYEES IN ESTABLISHMENTS BY SIZE OF ESTABLISHMENT (NUMBER OF PERSONS ENGAGED), AMPHOE AND TAMBON (Cont'd)

อำเภอ/ตำบล	จำนวน ลูกจ้าง Number of employees	ขนาดของสถานประกอบการ (จำนวนคนทำงาน) Size of establishment (Number of persons engaged)											Amphoe/Tambon				
		1 - 5	6 - 10	11-15	16 - 20	21 - 25	26 - 30	31 - 50	51 - 100	101 - 200	201 - 500	501 - 1,000		> 1,000			
อำเภออินทร์บุรี	577	119	90	89	78	44	55	102	-	-	-	-	-	-	-	-	AmphoeIn Buri
ตำบลอินทร์บุรี	253	71	39	55	33	-	55	-	-	-	-	-	-	-	-	-	TambonIn Buri
ตำบลทับยา	324	48	51	34	45	44	-	102	-	-	-	-	-	-	-	-	TambonThap Ya
นอกเขตเทศบาล	12,244	791	1,157	860	509	372	287	1,028	1,083	1,293	1,929	699	2,236				Non - municipal area
อำเภอเมืองสิงห์บุรี	2,007	211	269	173	106	79	26	363	270	270	244	-	-	-	-	-	AmphoeMueang Sing Buri
ตำบลบางน้อย	853	51	74	12	15	40	26	152	213	270	-	-	-	-	-	-	TambonBang Man
ตำบลโพทรม	321	10	22	-	-	-	45	-	-	-	244	-	-	-	-	-	TambonPhok Ruam
ตำบลม่วงหมู่	111	24	29	22	18	18	-	-	-	-	-	-	-	-	-	-	TambonMuang Mu
ตำบลหัวไผ่	71	22	13	20	15	1	-	-	-	-	-	-	-	-	-	-	TambonHua Phai
ตำบลต้นโพธิ์	433	55	57	68	34	-	166	-	53	-	-	-	-	-	-	-	TambonTon Pho
ตำบลจรัลสีห์	95	30	11	10	24	20	-	-	-	-	-	-	-	-	-	-	TambonChaksi
ตำบลบางกระบือ	123	19	63	41	-	-	-	-	-	-	-	-	-	-	-	-	TambonBang Krabue
อำเภอบางระจัน	817	84	136	58	82	44	83	71	94	165	-	-	-	-	-	-	AmphoeBang Rachan
ตำบลสิงห์	20	11	9	-	-	-	-	-	-	-	-	-	-	-	-	-	TambonSing
ตำบลไม้ดัด	173	29	28	22	-	-	-	-	94	-	-	-	-	-	-	-	TambonMai Dat
ตำบลเจียงลัด	13	3	10	-	-	-	-	-	-	-	-	-	-	-	-	-	TambonChoeng Klat
ตำบลโพชนไก่	318	2	24	25	-	19	83	-	-	165	-	-	-	-	-	-	TambonPho Chon Kai
ตำบลเมลา	68	6	13	-	49	-	-	-	-	-	-	-	-	-	-	-	TambonMae La
ตำบลบ้านท่า	65	10	37	-	18	-	-	-	-	-	-	-	-	-	-	-	TambonBan Cha
ตำบลพิทักษ์	88	18	15	-	15	-	40	-	-	-	-	-	-	-	-	-	TambonPhak Than
ตำบลสระแจง	72	5	-	11	-	25	-	31	-	-	-	-	-	-	-	-	TambonSa Chaeng
อำเภอค่ายบางระจัน	1,253	144	227	181	37	40	104	259	130	131	-	-	-	-	-	-	AmphoeKhai Bang Rachan
ตำบลโพทะเล	199	32	28	12	-	20	-	107	-	-	-	-	-	-	-	-	TambonPho Thale
ตำบลบางระจัน	552	66	103	91	20	-	79	62	-	131	-	-	-	-	-	-	TambonBang Rachan
ตำบลโพสังข์	200	18	29	23	-	-	-	50	80	-	-	-	-	-	-	-	TambonPho Sangkho
ตำบลท่าข้าม	96	21	29	9	17	20	-	-	-	-	-	-	-	-	-	-	TambonTha Kham
ตำบลคอทราย	48	2	21	-	-	-	25	-	-	-	-	-	-	-	-	-	TambonKho Sai
ตำบลหนองกระทุ่ม	158	5	17	46	-	-	-	40	50	-	-	-	-	-	-	-	TambonNong Krathum
อำเภอพรหมบุรี	4,188	89	120	63	-	32	20	37	330	475	1,123	699	1,200				AmphoePhrom Buri
ตำบลพระงาม	122	22	18	-	12	-	-	-	70	-	-	-	-	-	-	-	TambonPhra Ngam
ตำบลบ้านหม้อ	2,668	29	78	24	-	-	20	37	185	347	748	-	1,200				TambonBan Mo
ตำบลบ้านแป้ง	46	16	18	12	-	-	-	-	-	-	-	-	-	-	-	-	TambonBan Paeng
ตำบลหัวป่า	718	13	6	-	-	-	-	-	-	-	-	699	-	-	-	-	TambonHua Pa
ตำบลไร่ช้าง	634	9	-	27	-	20	-	-	75	128	375	-	-	-	-	-	TambonRong Chang

ตาราง 8 จำนวนลูกจ้างในสถานประกอบการ จำนวนตามขนาดของสถานประกอบการ (จำนวนคนทำงาน) อำเภอและตำบล (ต่อ)
TABLE 8 NUMBER OF EMPLOYEES IN ESTABLISHMENTS BY SIZE OF ESTABLISHMENT (NUMBER OF PERSONS ENGAGED), AMPHOE AND TAMBON (Cont'd)

อำเภอ/ตำบล	จำนวน ลูกจ้าง Number of employees	ขนาดของสถานประกอบการ (จำนวนคนทำงาน) Size of establishment (Number of persons engaged)												Amphoe/Tambon			
		1 - 5	6 - 10	11-15	16 - 20	21 - 25	26 - 30	31 - 50	51 - 100	101 - 200	201 - 500	501 - 1,000	> 1,000				
อำเภอท่าช้าง	233	15	78	91	30	19	-	-	-	-	-	-	-	-	-	-	AmphoeTha Chang
ตำบลโพธิ์ประจักษ์	137	9	51	62	15	-	-	-	-	-	-	-	-	-	-	-	TambonPho Prachak
ตำบลเวียงยาว	96	6	27	29	15	19	-	-	-	-	-	-	-	-	-	-	TambonWihan Khao
อำเภออินทร์บุรี	3,746	248	327	294	254	158	54	298	263	252	562	-	-	-	1,036	-	AmphoeIn Buri
ตำบลอินทร์บุรี	222	34	35	23	20	22	-	38	50	-	-	-	-	-	-	-	TambonIn Buri
ตำบลประศุก	211	15	57	33	2	44	-	60	-	-	-	-	-	-	-	-	TambonPrasuk
ตำบลจันทรวร	156	31	21	43	61	-	-	-	-	-	-	-	-	-	-	-	TambonNgio Rai
ตำบลชื่อน้ำจืด	119	27	15	12	-	-	25	40	-	-	-	-	-	-	-	-	TambonChi Nam Rai
ตำบลท่าแกม	285	45	61	64	31	20	29	35	-	-	-	-	-	-	-	-	TambonTha Ngam
ตำบลน้ำตาด	2,126	40	31	51	33	-	-	125	110	138	562	-	-	-	1,036	-	TambonNamtan
ตำบลทองอน	298	30	41	23	14	23	-	-	53	114	-	-	-	-	-	-	TambonThong En
ตำบลห้วยชัน	289	15	61	45	93	25	-	-	50	-	-	-	-	-	-	-	TambonHuai Chan
ตำบลโพธิ์ชัย	40	11	5	-	-	24	-	-	-	-	-	-	-	-	-	-	TambonPho Chai

ที่มา : สำนักงานเศรษฐกิจอุตสาหกรรม พ.ศ. 2555 (ข้อมูลพื้นฐาน) จังหวัด สิงบุรี สำนักงานสถิติแห่งชาติ กระทรวงเทคโนโลยีสารสนเทศและการสื่อสาร

Source : The 2012 Business and Industrial Census (Basic Information), Sing Buri Province, National Statistical Office, Ministry of Information and Communication Technology.

ตาราง 9 จำนวนสถานประกอบการ จำแนกตามการขายสินค้าหรือบริการทางอินเทอร์เน็ต อำเภอและตำบล

TABLE 9 NUMBER OF ESTABLISHMENTS BY SALES OF GOODS VIA INTERNET, AMPHOE AND TAMBON

อำเภอ/ตำบล	จำนวน สถานประกอบการ Number of establishments	การขายสินค้าหรือบริการทางอินเทอร์เน็ต Sales of goods via internet		Amphoe/Tambon
		มี Yes	ไม่มี No	
รวม	9,046	44	9,002	Total
อำเภอเมืองสิงห์บุรี	2,534	12	2,522	AmphoeMueang Sing Buri
ตำบลบางพุทรา	867	8	859	TambonBang Phutsa
ตำบลบางมัญ	586	-	586	TambonBang Man
ตำบลโพทรวรม	96	-	96	TambonPhok Ruam
ตำบลม่วงหมู่	148	1	147	TambonMuang Mu
ตำบลหัวไผ่	151	-	151	TambonHua Phai
ตำบลต้นโพธิ์	397	2	395	TambonTon Pho
ตำบลจักรสีห์	134	1	133	TambonChaksi
ตำบลบางกระบือ	155	-	155	TambonBang Krabue
อำเภอบางระจัน	1,247	2	1,245	AmphoeBang Rachan
ตำบลสิงห์	139	-	139	TambonSing
ตำบลไม้ดัด	346	-	346	TambonMai Dat
ตำบลเชิงกลัด	137	-	137	TambonChoeng Klat
ตำบลโพชนไก่	259	2	257	TambonPho Chon Kai
ตำบลแม่ลา	49	-	49	TambonMae La
ตำบลบ้านจำ	107	-	107	TambonBan Cha
ตำบลพัททัน	138	-	138	TambonPhak Than
ตำบลสระแจง	72	-	72	TambonSa Chaeng

ตาราง 9 จำนวนสถานประกอบการ จำแนกตามการขายสินค้าหรือบริการทางอินเทอร์เน็ต อำเภอและตำบล (ต่อ)

TABLE 9 NUMBER OF ESTABLISHMENTS BY SALES OF GOODS VIA INTERNET, AMPHOE AND TAMBON (Cont'd)

อำเภอ/ตำบล	จำนวน สถานประกอบการ Number of establishments	การขายสินค้าหรือบริการทางอินเทอร์เน็ต Sales of goods via internet		Amphoe/Tambon
		มี Yes	ไม่มี No	
อำเภอค่ายบางระจัน	1,166	2	1,164	AmphoeKhai Bang Rachan
ตำบลโพทะเล	173	-	173	TambonPho Thale
ตำบลบางระจัน	331	2	329	TambonBang Rachan
ตำบลโพสังข์	297	-	297	TambonPho Sangkho
ตำบลท่าข้าม	231	-	231	TambonTha Kham
ตำบลคอทราย	65	-	65	TambonKho Sai
ตำบลหนองกระทุ่ม	69	-	69	TambonNong Krathum
อำเภอพรหมบุรี	1,307	15	1,292	AmphoePhrom Buri
ตำบลพรงาม	223	1	222	TambonPhra Ngam
ตำบลพรหมบุรี	241	1	240	TambonPhrom Buri
ตำบลบางน้ำเชี่ยว	157	4	153	TambonBang Nam Chiao
ตำบลบ้านหม้อ	352	7	345	TambonBan Mo
ตำบลบ้านแป้ง	151	-	151	TambonBan Paeng
ตำบลหัวป่า	66	1	65	TambonHua Pa
ตำบลโรงช้าง	117	1	116	TambonRong Chang
อำเภอท่าช้าง	634	4	630	AmphoeTha Chang
ตำบลถนนสมอ	312	-	312	TambonThon Samo
ตำบลโพสะจักษ์	138	1	137	TambonPho Prachak
ตำบลวิหารขาว	81	3	78	TambonWihan Khao
ตำบลพิภพทอง	103	-	103	TambonPhikun Thong

ตาราง 9 จำนวนสถานประกอบการ จำแนกตามการขายสินค้าหรือบริการทางอินเทอร์เน็ต อำเภอและตำบล (ต่อ)

TABLE 9 NUMBER OF ESTABLISHMENTS BY SALES OF GOODS VIA INTERNET, AMPHOE AND TAMBON (Cont'd)

อำเภอ/ตำบล	จำนวน สถานประกอบการ Number of establishments	การขายสินค้าหรือบริการทางอินเทอร์เน็ต Sales of goods via internet		Amphoe/Tambon
		มี Yes	ไม่มี No	
อำเภออินทร์บุรี	2,158	9	2,149	AmphoeIn Buri
ตำบลอินทร์บุรี	580	-	580	TambonIn Buri
ตำบลประตึก	146	-	146	TambonPrasuk
ตำบลทับยา	263	-	263	TambonThap Ya
ตำบลจันทรวาย	193	-	193	TambonNgio Rai
ตำบลซิ่นน้ำราย	137	1	136	TambonChi Nam Rai
ตำบลท่างาม	147	-	147	TambonTha Ngam
ตำบลน้ำตาด	171	7	164	TambonNamtan
ตำบลทองเอน	301	1	300	TambonThong En
ตำบลห้วยชัน	152	-	152	TambonHuai Chan
ตำบลโพธิ์ชัย	68	-	68	TambonPho Chai
ในเขตเทศบาล	3,859	15	3,844	Municipal area
อำเภอเมืองสิงห์บุรี	1,549	9	1,540	AmphoeMueang Sing Buri
ตำบลบางพุทรา	867	8	859	TambonBang Phutsa
ตำบลบางมัญ	478	-	478	TambonBang Man
ตำบลม่วงหมู่	43	-	43	TambonMuang Mu
ตำบลต้นโพธิ์	142	1	141	TambonTon Pho
ตำบลบางกระบือ	19	-	19	TambonBang Krabue

ตาราง 9 จำนวนสถานประกอบการ จำแนกตามการขายสินค้าหรือบริการทางอินเทอร์เน็ต อำเภอและตำบล (ต่อ)

TABLE 9 NUMBER OF ESTABLISHMENTS BY SALES OF GOODS VIA INTERNET, AMPHOE AND TAMBON (Cont'd)

อำเภอ/ตำบล	จำนวน สถานประกอบการ Number of establishments	การขายสินค้าหรือบริการทางอินเทอร์เน็ต		Amphoe/Tambon
		มี Yes	ไม่มี No	
อำเภอบางระจัน	624	1	623	AmphoeBang Rachan
ตำบลสิงห์	105	-	105	TambonSing
ตำบลไม้คุด	228	-	228	TambonMai Dat
ตำบลเชิงกลัด	114	-	114	TambonChoeng Klat
ตำบลโพชนไก่	177	1	176	TambonPho Chon Kai
อำเภอค่ายบางระจัน	179	-	179	AmphoeKhai Bang Rachan
ตำบลโพสังโฆ	179	-	179	TambonPho Sangkho
อำเภอพรหมบุรี	398	5	393	AmphoePhrom Buri
ตำบลพรหมบุรี	241	1	240	TambonPhrom Buri
ตำบลบางน้ำเชี่ยว	157	4	153	TambonBang Nam Chiao
อำเภอท่าช้าง	415	-	415	AmphoeTha Chang
ตำบลดอนสมอ	312	-	312	TambonThon Samo
ตำบลพิบูลทอง	103	-	103	TambonPhikun Thong
อำเภออินทร์บุรี	694	-	694	AmphoeIn Buri
ตำบลอินทร์บุรี	431	-	431	TambonIn Buri
ตำบลทัพยา	263	-	263	TambonThap Ya
นอกเขตเทศบาล	5,187	29	5,158	Non - municipal area
อำเภอเมืองสิงห์บุรี	985	3	982	AmphoeMueang Sing Buri
ตำบลบางมัญ	108	-	108	TambonBang Man
ตำบลโพทรวรม	96	-	96	TambonPhok Ruam
ตำบลม่วงหมู่	105	1	104	TambonMuang Mu

ตาราง 9 จำนวนสถานประกอบการ จำนวนตามการขายสินค้าหรือบริการทางอินเทอร์เน็ต อำเภอและตำบล (ต่อ)

TABLE 9 NUMBER OF ESTABLISHMENTS BY SALES OF GOODS VIA INTERNET, AMPHOE AND TAMBON (Cont'd)

อำเภอ/ตำบล	จำนวน สถานประกอบการ Number of establishments	การขายสินค้าหรือบริการทางอินเทอร์เน็ต Sales of goods via internet		Amphoe/Tambon
		มี Yes	ไม่มี No	
ตำบลหัวไผ่	151	-	151	TambonHua Phai
ตำบลต้นโพธิ์	255	1	254	TambonTon Pho
ตำบลจักรสิทธิ์	134	1	133	TambonChaksi
ตำบลบางกระบือ	136	-	136	TambonBang Krabue
อำเภอบางระจัน	623	1	622	AmphoeBang Rachan
ตำบลสิงห์	34	-	34	TambonSing
ตำบลไม้ดัด	118	-	118	TambonMai Dat
ตำบลเชิงกลัด	23	-	23	TambonChoeng Klat
ตำบลโพชนไก่	82	1	81	TambonPho Chon Kai
ตำบลแม่ลา	49	-	49	TambonMae La
ตำบลบ้านจำ	107	-	107	TambonBan Cha
ตำบลพัททัน	138	-	138	TambonPhak Than
ตำบลสระแจง	72	-	72	TambonSa Chaeng
อำเภอค่ายบางระจัน	987	2	985	AmphoeKhai Bang Rachan
ตำบลโพทะเล	173	-	173	TambonPho Thale
ตำบลบางระจัน	331	2	329	TambonBang Rachan
ตำบลโพสังโฆ	118	-	118	TambonPho Sangkho
ตำบลท่าข้าม	231	-	231	TambonTha Kham
ตำบลคอทราย	65	-	65	TambonKho Sai
ตำบลหนองกระทุ่ม	69	-	69	TambonNong Krathum

ตาราง 9 จำนวนสถานประกอบการ จำแนกตามการขายสินค้าหรือบริการทางอินเทอร์เน็ต อำเภอและตำบล (ต่อ)

TABLE 9 NUMBER OF ESTABLISHMENTS BY SALES OF GOODS VIA INTERNET, AMPHOE AND TAMBON (Cont'd)

อำเภอ/ตำบล	จำนวน สถานประกอบการ Number of establishments	การขายสินค้าหรือบริการทางอินเทอร์เน็ต Sales of goods via internet		Amphoe/Tambon
		มี Yes	ไม่มี No	
อำเภอพรหมบุรี	909	10	899	AmphoePhrom Buri
ตำบลพระงาม	223	1	222	TambonPhra Ngam
ตำบลบ้านหม้อ	352	7	345	TambonBan Mo
ตำบลบ้านแป้ง	151	-	151	TambonBan Paeng
ตำบลหัวป่า	66	1	65	TambonHua Pa
ตำบลโรงช้าง	117	1	116	TambonRong Chang
อำเภอท่าช้าง	219	4	215	AmphoeTha Chang
ตำบลโพธิ์ประจักษ์	138	1	137	TambonPho Prachak
ตำบลวิหารขาว	81	3	78	TambonWihan Khao
อำเภออินทร์บุรี	1,464	9	1,455	AmphoeIn Buri
ตำบลอินทร์บุรี	149	-	149	TambonIn Buri
ตำบลประตึก	146	-	146	TambonPrasuk
ตำบลจี่ราย	193	-	193	TambonNgjo Rai
ตำบลชีน้ำร้าย	137	1	136	TambonChi Nam Rai
ตำบลท่างาม	147	-	147	TambonTha Ngam
ตำบลน้ำตาด	171	7	164	TambonNamtan
ตำบลทองเอน	301	1	300	TambonThong En
ตำบลหัวขี้	152	-	152	TambonHuai Chan
ตำบลโพธิ์ชัย	68	-	68	TambonPho Chai

ที่มา : สำมะโนธุรกิจและอุตสาหกรรม พ.ศ. 2555 (ข้อมูลพื้นฐาน) จังหวัด สิงห์บุรี สำนักงานสถิติแห่งชาติ กระทรวงเทคโนโลยีสารสนเทศและการสื่อสาร

Source : The 2012 Business and Industrial Census (Basic Information), Sing Buri Province, National Statistical Office, Ministry of Information and Communication Technology.

ตาราง 10 จำนวนสถานประกอบการ จำนวนตามรูปแบบการจัดตั้งตามกฎหมาย และกิจกรรมทางเศรษฐกิจ

TABLE 10 NUMBER OF ESTABLISHMENTS BY FORM OF LEGAL ORGANIZATION AND ECONOMIC ACTIVITY

กิจกรรมทางเศรษฐกิจ	รูปแบบการจัดตั้งตามกฎหมาย Form of legal organization							Total	Economic activity
	จำนวน สถานประกอบการ Number of establishments	ส่วนบุคคล Individual proprietor	หุ้นส่วนสามัญ นิติบุคคล Juristic partnership	บริษัทจำกัด บริษัทจำกัด (มหาชน) Company limited, Public company limited	ส่วนราชการ รัฐวิสาหกิจ Government, State-enterprises	สหกรณ์ Cooperatives	อื่น ๆ Others		
รวม	9,046	8,767	84	110	1	18	66	Total	
การขายส่งและการขายปลีก การซ่อมแซมยานยนต์ และจักรยานยนต์	638	625	6	7	-	-	-	-	Wholesale and retail trade; repair of motor vehicles and motorcycles
การขายส่ง	168	155	6	7	-	-	-	-	Wholesale trade
การขายปลีก	3,077	2,985	34	43	-	12	3	3	Retail trade
ที่พักแรม บริการอาหารและเครื่องดื่ม	1,070	1,062	3	4	-	-	-	1	Accommodation, food and beverage service activities
ข้อมูลข่าวสาร คอมพิวเตอร์ และการสื่อสาร	48	46	-	2	-	-	-	-	Information and communication
กิจกรรมอสังหาริมทรัพย์	773	772	-	1	-	-	-	-	Real estate activities
กิจกรรมทางวิชาชีพ วิทยาศาสตร์และเทคโนโลยี	48	48	-	-	-	-	-	-	Professional, scientific and technical activities
การให้เช่า บริการท่องเที่ยว และการบริการสนับสนุนอื่น ๆ	193	191	-	2	-	-	-	-	Administrative and support service activities
ศิลปะ ความบันเทิงและนันทนาการ	177	177	-	-	-	-	-	-	Arts, entertainment and recreation
กิจกรรมบริการอื่น ๆ	757	755	-	1	-	-	1	1	Other service activities
การผลิต	1,556	1,434	19	37	1	5	60	60	Manufacturing
การจัดการและการบำบัดน้ำเสีย ของเสียและสิ่งปฏิกูล	53	52	-	-	-	-	-	1	Sewage, waste management and remediation activities
การก่อสร้าง	142	127	12	3	-	-	-	-	Construction
การขนส่งทางบก สถานีเก็บสินค้า	345	338	4	2	-	1	-	-	Land transport and storage
กิจกรรมด้านโรงพยาบาลเอกชน	1	-	-	1	-	-	-	-	Private hospital activities
ในเขตเทศบาล	3,859	3,735	52	54	-	7	11	Municipal area	
การขายส่งและการขายปลีก การซ่อมแซมยานยนต์ และจักรยานยนต์	296	293	3	-	-	-	-	-	Wholesale and retail trade; repair of motor vehicles and motorcycles
การขายส่ง	70	60	5	5	-	-	-	-	Wholesale trade
การขายปลีก	1,392	1,333	24	31	-	4	-	-	Retail trade
ที่พักแรม บริการอาหารและเครื่องดื่ม	504	500	1	3	-	-	-	-	Accommodation, food and beverage service activities
ข้อมูลข่าวสาร คอมพิวเตอร์ และการสื่อสาร	29	27	-	2	-	-	-	-	Information and communication
กิจกรรมอสังหาริมทรัพย์	199	199	-	-	-	-	-	-	Real estate activities
กิจกรรมทางวิชาชีพ วิทยาศาสตร์และเทคโนโลยี	38	38	-	-	-	-	-	-	Professional, scientific and technical activities
การให้เช่า บริการท่องเที่ยว และการบริการสนับสนุนอื่น ๆ	91	90	-	1	-	-	-	-	Administrative and support service activities
ศิลปะ ความบันเทิงและนันทนาการ	80	80	-	-	-	-	-	-	Arts, entertainment and recreation
กิจกรรมบริการอื่น ๆ	429	428	-	1	-	-	-	-	Other service activities

ตาราง 10 จำนวนสถานประกอบการ จำนวนตามรูปแบบการจัดตั้งตามกฎหมาย และกิจกรรมทางเศรษฐกิจ (ต่อ)
TABLE 10 NUMBER OF ESTABLISHMENTS BY FORM OF LEGAL ORGANIZATION AND ECONOMIC ACTIVITY (Cont'd)

กิจกรรมทางเศรษฐกิจ	รูปแบบการจัดตั้งตามกฎหมาย Form of legal organization							Economic activity
	จำนวน สถานประกอบการ Number of establishments	ส่วนบุคคล Individual proprietor	หุ้นส่วนจำกัด นิติบุคคล Juristic partnership	บริษัทจำกัด บริษัทจำกัด (มหาชน) Company limited, Public company limited	ส่วนราชการ รัฐวิสาหกิจ Government, State-enterprises	สหกรณ์ Cooperatives	อื่น ๆ Others	
การผลิต	592	560	9	9	-	3	11	Manufacturing
การจัดการและกรบำนน้ำเสีย ของเสียและสิ่งปฏิกุล	12	12	-	-	-	-	-	Sewerage, waste management and remediation activities
การก่อสร้าง	44	37	7	-	-	-	-	Construction
การขนส่งทางบก สถานที่เก็บสินค้า	82	78	3	1	-	-	-	Land transport and storage
กิจกรรมด้านโรงพยาบาลเอกชน	1	-	-	1	-	-	-	Private hospital activities
นอกเขตเทศบาล	5,187	5,032	32	56	1	11	55	Non - municipal area
การขายส่งและการขายปลีก การซ่อมแซมยานยนต์ และจักรยานยนต์	342	332	3	7	-	-	-	Wholesale and retail trade; repair of motor vehicles and motorcycles
การขายส่ง	98	95	1	2	-	-	-	Wholesale trade
การขายปลีก	1,685	1,652	10	12	-	8	3	Retail trade
ที่พักแรม บริการอาหารและเครื่องดื่ม	566	562	2	1	-	-	1	Accommodation, food and beverage service activities
ข้อมูลข่าวสาร คอมพิวเตอร์ และการสื่อสาร	19	19	-	-	-	-	-	Information and communication
กิจกรรมอสังหาริมทรัพย์	574	573	-	1	-	-	-	Real estate activities
กิจกรรมทางวิชาชีพ วิทยาศาสตร์และเทคโนโลยี	10	10	-	-	-	-	-	Professional, scientific and technical activities
การให้เช่า บริการท่องเที่ยว และการบริการสนับสนุนอื่น ๆ	102	101	-	1	-	-	-	Administrative and support service activities
ศิลปะ ความบันเทิงและนันทนาการ	97	97	-	-	-	-	-	Arts, entertainment and recreation
กิจกรรมบริการอื่น ๆ	328	327	-	-	-	-	1	Other service activities
การผลิต	964	874	10	28	1	2	49	Manufacturing
การจัดการและกรบำนน้ำเสีย ของเสียและสิ่งปฏิกุล	41	40	-	-	-	-	1	Sewerage, waste management and remediation activities
การก่อสร้าง	98	90	5	3	-	-	-	Construction
การขนส่งทางบก สถานที่เก็บสินค้า	263	260	1	1	-	1	-	Land transport and storage
กิจกรรมด้านโรงพยาบาลเอกชน	-	-	-	-	-	-	-	Private hospital activities

ที่มา : สำนักธุรกิจและอุตสาหกรรม พ.ศ. 2555 (ข้อมูลพื้นฐาน) จังหวัด สิงห์บุรี สำนักงานสถิติแห่งชาติ กระทรวงเทคโนโลยีสารสนเทศและการสื่อสาร

Source : The 2012 Business and Industrial Census (Basic Information), Sing Buri Province, National Statistical Office, Ministry of Information and Communication Technology.

ตาราง 11. จำนวนสถานประกอบการ จำนวนตามรูปแบบการจัดตั้งทางเศรษฐกิจ และกิจกรรมทางเศรษฐกิจ
TABLE 11. NUMBER OF ESTABLISHMENTS BY FORM OF ECONOMIC ORGANIZATION AND ECONOMIC ACTIVITY

กิจกรรมทางเศรษฐกิจ	จำนวน สถานประกอบการ Number of establishments	รูปแบบการจัดตั้งทางเศรษฐกิจ				Form of economic organization	Economic activity
		สำนักงานเดี่ยว Single unit	สำนักงานใหญ่ Head office	สำนักงานสาขา Branch	อื่นๆ Others		
รวม	9,046	8,926	10	89	21	Total	
การขายส่งและการขายปลีก การซ่อมแซมยานยนต์ และจักรยานยนต์ การค้าส่ง	638	625	2	7	4	Wholesale and retail trade; repair of motor vehicles and motorcycles	
การขายปลีก	168	163	-	4	1	Wholesale trade	
ที่พักรับรอง บริการอาหารและเครื่องดื่ม	3,077	3,027	4	43	3	Retail trade	
ข้อมูลข่าวสาร คอมพิวเตอร์ และการสื่อสาร	1,070	1,066	-	2	2	Accommodation, food and beverage service activities	
กิจกรรมอสังหาริมทรัพย์	48	46	-	2	-	Information and communication	
กิจกรรมทางวิชาชีพ วิทยาศาสตร์และเทคโนโลยี	773	771	-	2	-	Real estate activities	
การให้เช่า บริการท่องเที่ยว และการบริการสนับสนุนอื่น ๆ	48	48	-	-	-	Professional, scientific and technical activities	
ศิลปะ ความบันเทิงและนันทนาการ	193	191	1	1	-	Administrative and support service activities	
กิจกรรมบริการอื่น ๆ	177	177	-	-	-	Arts, entertainment and recreation	
การผลิต	757	755	-	2	-	Other service activities	
การจัดการและการบำบัดน้ำเสีย ของเสียและสิ่งปฏิกูล	1,556	1,522	2	23	9	Manufacturing	
การก่อสร้าง	53	51	-	1	1	Construction	
การขนส่งทางบก สถานีที่เก็บสินค้า	142	139	-	2	1	Construction	
กิจกรรมด้านโรงพยาบาลเอกชน	345	345	-	-	-	Land transport and storage	
	1	-	1	-	-	Private hospital activities	
ในเขตเทศบาล	3,859	3,796	5	47	11	Municipal area	
การขายส่งและการขายปลีก การซ่อมแซมยานยนต์ และจักรยานยนต์	296	291	-	1	4	Wholesale and retail trade; repair of motor vehicles and motorcycles	
การขายส่ง	70	66	-	3	1	Wholesale trade	
การขายปลีก	1,392	1,356	3	32	1	Retail trade	
ที่พักรับรอง บริการอาหารและเครื่องดื่ม	504	502	-	1	1	Accommodation, food and beverage service activities	
ข้อมูลข่าวสาร คอมพิวเตอร์ และการสื่อสาร	29	27	-	2	-	Information and communication	
กิจกรรมอสังหาริมทรัพย์	199	199	-	-	-	Real estate activities	
กิจกรรมทางวิชาชีพ วิทยาศาสตร์และเทคโนโลยี	38	38	-	-	-	Professional, scientific and technical activities	
การให้เช่า บริการท่องเที่ยว และการบริการสนับสนุนอื่น ๆ	91	89	1	1	-	Administrative and support service activities	
ศิลปะ ความบันเทิงและนันทนาการ	80	80	-	-	-	Arts, entertainment and recreation	
กิจกรรมบริการอื่น ๆ	429	427	-	2	-	Other service activities	
การผลิต	592	583	-	5	4	Manufacturing	

ตาราง 11 จำนวนสถานประกอบการ จำนวนตามรูปแบบการจัดตั้งทางเศรษฐกิจ และกิจกรรมทางเศรษฐกิจ (ต่อ)
TABLE 11 NUMBER OF ESTABLISHMENTS BY FORM OF ECONOMIC ORGANIZATION AND ECONOMIC ACTIVITY (Cont'd)

กิจกรรมทางเศรษฐกิจ	จำนวน สถานประกอบการ Number of establishments	รูปแบบการจัดตั้งทางเศรษฐกิจ				Form of economic organization	Economic activity
		สำนักงานเดี่ยว Single unit	สำนักงานใหญ่ Head office	สำนักงานสาขา Branch	อื่นๆ Others		
การจัดการและการบำบัดน้ำเสีย ของเสียและสิ่งปฏิกูล	12	-	12	-	-	-	Sewerage, waste management and remediation activities
การก่อสร้าง	44	-	44	-	-	-	Construction
การขนส่งทางบก สถานที่เก็บสินค้า	82	-	82	-	-	-	Land transport and storage
กิจกรรมด้านโรงพยาบาลเอกชน	1	-	-	1	-	-	Private hospital activities
นอกเขตเทศบาล	5,187	5,130	5	42	10	10	Non - municipal area
การขายส่งและการขายปลีก การซ่อมแซมยานยนต์ และจักรยานยนต์	342	334	2	6	1	1	Wholesale and retail trade; repair of motor vehicles and motorcycles
การขายส่ง	97	-	-	-	-	-	Wholesale trade
การขายปลีก	1,685	1,671	1	11	2	2	Retail trade
ที่พักรับรอง บริการอาหารและเครื่องดื่ม	566	564	-	1	1	1	Accommodation, food and beverage service activities
ข้อมูลข่าวสาร คอมพิวเตอร์ และการสื่อสาร	19	19	-	-	-	-	Information and communication
กิจกรรมอสังหาริมทรัพย์	574	572	-	2	-	-	Real estate activities
กิจกรรมทางวิชาชีพ วิทยาศาสตร์และเทคโนโลยี	10	10	-	-	-	-	Professional, scientific and technical activities
การให้เช่า บริการห้องเช่า และการบริการสนับสนุนอื่น ๆ	102	102	-	-	-	-	Administrative and support service activities
ศิลปะ ความบันเทิงและนันทนาการ	97	97	-	-	-	-	Arts, entertainment and recreation
กิจกรรมบริการอื่น ๆ	328	328	-	-	-	-	Other service activities
การผลิต	964	939	2	18	5	5	Manufacturing
การจัดการและการบำบัดน้ำเสีย ของเสียและสิ่งปฏิกูล	41	39	-	1	1	1	Sewerage, waste management and remediation activities
การก่อสร้าง	98	95	-	2	1	1	Construction
การขนส่งทางบก สถานที่เก็บสินค้า	263	263	-	-	-	-	Land transport and storage
กิจกรรมด้านโรงพยาบาลเอกชน	-	-	-	-	-	-	Private hospital activities

ที่มา : สำนักงานธุรกิจและอุตสาหกรรม พ.ศ. 2555 (ข้อมูลพื้นฐาน) จังหวัด สิงห์บุรี สำนักงานสถิติแห่งชาติ กระทรวงเทคโนโลยีสารสนเทศและการสื่อสาร

Source : The 2012 Business and Industrial Census (Basic Information), Sing Buri Province, National Statistical Office, Ministry of Information and Communication Technology.

TABLE 12 NUMBER OF ESTABLISHMENTS BY PROPORTION OF FOREIGN INVESTMENT OR SHARE HOLDING AND ECONOMIC ACTIVITY

กิจกรรมทางเศรษฐกิจ	จำนวน สถานประกอบการ Number of establishments	ไม่มีต่างประเทศ ร่วมลงทุนหรือถือหุ้น No foreign's investment or share holding	สัดส่วนของการร่วมลงทุนหรือถือหุ้น				Economic activity
			รวม Total	< 10%	10 - 50%	> 50%	
รวม	110	106	4	1	1	2	Total
การขายส่งและการขายปลีก การซ่อมแซมยานยนต์ และจักรยานยนต์	7	7	-	-	-	-	Wholesale and retail trade; repair of motor vehicles and motorcycles
การขายส่ง	7	6	1	1	-	-	Wholesale trade
การขายปลีก	43	43	-	-	-	-	Retail trade
ที่พักแรม บริการอาหารและเครื่องดื่ม	4	4	-	-	-	-	Accommodation, food and beverage service activities
ข้อมูลข่าวสาร คอมพิวเตอร์ และการสื่อสาร	2	2	-	-	-	-	Information and communication
กิจกรรมอสังหาริมทรัพย์	1	1	-	-	-	-	Real estate activities
กิจกรรมทางวิชาชีพ วิทยาศาสตร์และเทคโนโลยี	-	-	-	-	-	-	Professional, scientific and technical activities
การให้เช่า บริการท่องเที่ยว และการบริการสนับสนุนอื่น ๆ	2	2	-	-	-	-	Administrative and support service activities
ศิลปะ ความบันเทิงและนันทนาการ	-	-	-	-	-	-	Arts, entertainment and recreation
กิจกรรมบริการอื่น ๆ	1	1	-	-	-	-	Other service activities
การผลิต	37	34	3	-	1	2	Manufacturing
การจัดการและการบำบัดน้ำเสีย ของเสียและสิ่งปฏิกูล	-	-	-	-	-	-	Sewerage, waste management and remediation activities
การก่อสร้าง	3	3	-	-	-	-	Construction
การขนส่งทางบก สถานีเก็บสินค้า	2	2	-	-	-	-	Land transport and storage
กิจกรรมด้านโรงพยาบาลเอกชน	1	1	-	-	-	-	Private hospital activities

ตาราง 12 จำนวนสถานประกอบการ จำนวนตามสัดส่วนของการร่วมลงทุนหรือถือหุ้นของต่างประเทศ และกิจกรรมทางเศรษฐกิจ (ต่อ)

TABLE 12 NUMBER OF ESTABLISHMENTS BY PROPORTION OF FOREIGN INVESTMENT OR SHARE HOLDING AND ECONOMIC ACTIVITY (Cont'd)

กิจกรรมทางเศรษฐกิจ	จำนวน สถานประกอบการ Number of establishments	ไม่มีต่างประเทศ ร่วมลงทุนหรือถือหุ้น No foreign's investment or share holding	สัดส่วนของการร่วมลงทุนหรือถือหุ้น			Economic activity	
			รวม Total	< 10%	10 - 50%		> 50%
ในเขตเทศบาล							
การขายส่งและการขายปลีก การซ่อมแซมยานยนต์ และจักรยานยนต์	54	53	1	-	-	1	Municipal area
การขายส่ง	-	-	-	-	-	-	Wholesale and retail trade; repair of motor vehicles and motorcycles
การขายปลีก	5	5	-	-	-	-	Wholesale trade
ที่พักแรม บริการอาหารและเครื่องดื่ม	31	31	-	-	-	-	Retail trade
ข้อมูลข่าวสาร คอมพิวเตอร์ และการสื่อสาร	3	3	-	-	-	-	Accommodation, food and beverage service activities
กิจกรรมอสังหาริมทรัพย์	2	2	-	-	-	-	Information and communication
กิจกรรมทางวิชาชีพ วิทยาศาสตร์และเทคโนโลยี	-	-	-	-	-	-	Real estate activities
การให้เช่า บริการท่องเที่ยว และการสนับสนุนอื่น ๆ	-	-	-	-	-	-	Professional, scientific and technical activities
ศิลปะ ความบันเทิงและนันทนาการ	1	1	-	-	-	-	Administrative and support service activities
กิจกรรมบริการอื่น ๆ	-	-	-	-	-	-	Arts, entertainment and recreation
การผลิต	1	1	-	-	-	-	Other service activities
การจัดการและการบำบัดน้ำเสีย ของเสียและสิ่งปฏิกูล	9	8	1	-	-	1	Manufacturing
การก่อสร้าง	-	-	-	-	-	-	Sewerage, waste management and remediation activities
การขนส่งทางบก สถานีเก็บสินค้า	-	-	-	-	-	-	Construction
กิจกรรมด้านโรงพยาบาลเอกชน	1	1	-	-	-	-	Land transport and storage
	1	1	-	-	-	-	Private hospital activities

ตาราง 12 จำนวนสถานประกอบการ จำนวนตามสัดส่วนของการร่วมลงทุนหรือถือหุ้นของต่างประเทศ และกิจกรรมทางเศรษฐกิจ (ต่อ)

TABLE 12 NUMBER OF ESTABLISHMENTS BY PROPORTION OF FOREIGN INVESTMENT OR SHARE HOLDING AND ECONOMIC ACTIVITY (Cont'd)

กิจกรรมทางเศรษฐกิจ	จำนวน สถานประกอบการ Number of establishments	ไม่ต่างประเทศ ร่วมลงทุนหรือถือหุ้น No foreign's investment or share holding	สัดส่วนของการร่วมลงทุนหรือถือหุ้น			Economic activity
			รวม Total	< 10%	10 - 50%	
นอกเขตเทศบาล	56	53	3	1	1	Non - municipal area
การขายส่งและการขายปลีก การซ่อมแซมยานยนต์ และจักรยานยนต์	7	7	-	-	-	Wholesale and retail trade; repair of motor vehicles and motorcycles
การขายส่ง	2	1	1	-	-	Wholesale trade
การขายปลีก	12	12	-	-	-	Retail trade
ที่พักแรม บริการอาหารและเครื่องดื่ม	1	1	-	-	-	Accommodation, food and beverage service activities
ข้อมูลข่าวสาร คอมพิวเตอร์ และการสื่อสาร	-	-	-	-	-	Information and communication
กิจกรรมอสังหาริมทรัพย์	1	1	-	-	-	Real estate activities
กิจกรรมทางวิชาชีพ วิทยาศาสตร์และเทคโนโลยี	-	-	-	-	-	Professional, scientific and technical activities
การให้เช่า บริการท่องเที่ยว และการบริการสนับสนุนอื่น ๆ	1	1	-	-	-	Administrative and support service activities
ศิลปะ ความบันเทิงและนันทนาการ	-	-	-	-	-	Arts, entertainment and recreation
กิจกรรมบริการอื่น ๆ	-	-	-	-	-	Other service activities
การผลิต	28	26	2	-	1	Manufacturing
การจัดการและการบำบัดน้ำเสีย ของเสียและสิ่งปฏิกูล	-	-	-	-	-	Sewerage, waste management and remediation activities
การก่อสร้าง	3	3	-	-	-	Construction
การขนส่งทางบก สถานที่เก็บสินค้า	1	1	-	-	-	Land transport and storage
กิจกรรมด้านโรงพยาบาลเอกชน	-	-	-	-	-	Private hospital activities

หมายเหตุ : เฉพาะสถานประกอบการที่มีรูปแบบการจัดตั้งตามกฎหมายเป็นบริษัทจำกัด และบริษัทจำกัด (มหาชน)

Note : Only establishments which were company limited and public company limited.

ที่มา : สำนักบริหารธุรกิจและอุตสาหกรรม พ.ศ. 2555 (ข้อมูลพื้นฐาน) จังหวัด สิงห์บุรี สำนักงานสถิติแห่งชาติ กระทรวงเทคโนโลยีสารสนเทศและการสื่อสาร

Source : The 2012 Business and Industrial Census (Basic Information), Sing Buri Province, National Statistical Office, Ministry of Information and Communication Technology.

ตาราง 13 จำนวนสถานประกอบการ จำแนกตามขนาดของสถานประกอบการ (จำนวนคนทำงาน) และกิจกรรมทางเศรษฐกิจ

TABLE 13 NUMBER OF ESTABLISHMENTS BY SIZE OF ESTABLISHMENT (NUMBER OF PERSONS ENGAGED) AND ECONOMIC ACTIVITY

กิจกรรมทางเศรษฐกิจ	จำนวน สถานประกอบการ Number of establishments	ขนาดของสถานประกอบการ (จำนวนคนทำงาน) Size of establishment (Number of persons engaged)													Economic activity	
		Size of establishment (Number of persons engaged)														
		1-5	6-10	11-15	16-20	21-25	26-30	31-50	51-100	101-200	201-500	501-1,000	> 1,000			
รวม	9,046	8,548	355	142	57	34	19	42	23	14	6	3	3	3	Total	
การขายส่งและการขายปลีก การซ่อมแซมยานยนต์ และจักรยานยนต์	638	21	6	1	4	1	1	1	2	1	-	-	-	-	Wholesale and retail trade; repair of motor vehicles and motorcycles	
การขายส่ง	168	15	9	-	2	3	1	2	-	-	-	-	-	-	Wholesale trade	
การขายปลีก	3,077	63	27	10	4	2	7	1	2	-	-	-	-	-	Retail trade	
ที่พักแรม บริการอาหารและเครื่องดื่ม	1,070	990	50	15	6	2	2	4	1	-	-	-	-	-	Accommodation, food and beverage service activities	
ข้อมูลข่าวสาร คอมพิวเตอร์ และการสื่อสาร	48	2	-	-	-	-	-	-	-	-	-	-	-	-	Information and communication	
กิจกรรมอสังหาริมทรัพย์	773	767	4	1	-	1	-	-	-	-	-	-	-	-	Real estate activities	
กิจกรรมทางวิชาชีพ วิทยาศาสตร์และเทคโนโลยี	48	2	-	-	-	-	-	-	-	-	-	-	-	-	Professional, scientific and technical activities	
การให้เช่า บริการท่องเที่ยว และการบริการสนับสนุนอื่น ๆ	193	179	7	3	2	1	-	-	1	-	-	-	-	-	Administrative and support service activities	
ศิลปะ ความบันเทิงและนันทนาการ	177	116	23	20	7	4	1	4	2	-	-	-	-	-	Arts, entertainment and recreation	
กิจกรรมบริการอื่น ๆ	757	753	3	1	-	-	-	-	-	-	-	-	-	-	Other service activities	
การผลิต	1,556	1,284	124	49	26	14	7	19	12	9	6	3	3	3	Manufacturing	
การจัดการและการบำบัดน้ำเสีย ของเสียและสิ่งปฏิกูล	53	49	3	-	-	1	-	-	-	-	-	-	-	-	Sewerage, waste management and remediation activities	
การก่อสร้าง	142	90	32	8	3	1	3	4	1	-	-	-	-	-	Construction	
การขนส่งทางบก สถานที่เก็บสินค้า	345	330	6	3	2	-	-	2	1	1	-	-	-	-	Land transport and storage	
กิจกรรมด้านโรงพยาบาลเอกชน	1	-	-	-	-	-	-	-	-	1	-	-	-	-	Private hospital activities	
ในเขตเทศบาล	3,859	3,577	149	62	25	12	8	15	5	3	-	2	1	1	Municipal area	
การขายส่งและการขายปลีก การซ่อมแซมยานยนต์ และจักรยานยนต์	296	273	15	5	-	2	-	-	1	-	-	-	-	-	Wholesale and retail trade; repair of motor vehicles and motorcycles	
การขายส่ง	70	52	7	5	-	1	3	1	1	-	-	-	-	-	Wholesale trade	
การขายปลีก	1,392	1,326	36	17	7	2	1	2	-	1	-	-	-	-	Retail trade	
ที่พักแรม บริการอาหารและเครื่องดื่ม	504	462	29	7	3	1	1	1	-	-	-	-	-	-	Accommodation, food and beverage service activities	
ข้อมูลข่าวสาร คอมพิวเตอร์ และการสื่อสาร	29	28	1	-	-	-	-	-	-	-	-	-	-	-	Information and communication	
กิจกรรมอสังหาริมทรัพย์	199	197	2	-	-	-	-	-	-	-	-	-	-	-	Real estate activities	
กิจกรรมทางวิชาชีพ วิทยาศาสตร์และเทคโนโลยี	38	36	2	-	-	-	-	-	-	-	-	-	-	-	Professional, scientific and technical activities	
การให้เช่า บริการท่องเที่ยว และการบริการสนับสนุนอื่น ๆ	91	87	2	1	1	-	-	-	-	-	-	-	-	-	Administrative and support service activities	
ศิลปะ ความบันเทิงและนันทนาการ	80	56	11	6	2	3	-	2	-	-	-	-	-	-	Arts, entertainment and recreation	
กิจกรรมบริการอื่น ๆ	429	425	3	1	-	-	-	-	-	-	-	-	-	-	Other service activities	
การผลิต	592	523	31	13	9	2	3	5	2	1	-	2	1	1	Manufacturing	
การจัดการและการบำบัดน้ำเสีย ของเสียและสิ่งปฏิกูล	12	11	1	-	-	-	-	-	-	-	-	-	-	-	Sewerage, waste management and remediation activities	
การก่อสร้าง	44	28	6	5	1	1	-	3	-	-	-	-	-	-	Construction	
การขนส่งทางบก สถานที่เก็บสินค้า	82	73	3	2	2	-	-	1	1	-	-	-	-	-	Land transport and storage	
กิจกรรมด้านโรงพยาบาลเอกชน	1	-	-	-	-	-	-	-	-	-	-	-	-	-	Private hospital activities	

ตาราง 13 จำนวนสถานประกอบการ จำแนกตามขนาดของสถานประกอบการ (จำนวนคนทำงาน) และกิจกรรมทางเศรษฐกิจ (ต่อ)

TABLE 13 NUMBER OF ESTABLISHMENTS BY SIZE OF ESTABLISHMENT (NUMBER OF PERSONS ENGAGED) AND ECONOMIC ACTIVITY (Cont'd)

กิจกรรมทางเศรษฐกิจ	จำนวน สถานประกอบการ Number of establishments	ขนาดของสถานประกอบการ (จำนวนคนทำงาน) Size of establishment (Number of persons engaged)											Economic activity	
		ขนาดของสถานประกอบการ (จำนวนคนทำงาน) Size of establishment (Number of persons engaged)												
		1 - 5	6 - 10	11 - 15	16 - 20	21 - 25	26 - 30	31 - 50	51 - 100	101 - 200	201 - 500	501 - 1,000		> 1,000
นอกเขตเทศบาล	5,187	4,771	206	80	32	22	11	27	18	11	6	1	2	Non - municipal area
การขายส่งและการขายปลีก การซ่อมแซมยานยนต์ และจักรยานยนต์	342	328	6	1	1	2	1	1	1	1	-	-	-	Wholesale and retail trade; repair of motor vehicles and motorcycles
การขายส่ง	98	84	8	4	-	1	-	-	1	-	-	-	-	Wholesale trade
การขายปลีก	1,685	1,635	27	10	3	2	1	5	1	1	-	-	-	Retail trade
ที่พักแรม บริการอาหารและเครื่องดื่ม	566	528	21	8	3	1	1	3	1	-	-	-	-	Accommodation, food and beverage service activities
ข้อมูลข่าวสาร คอมพิวเตอร์ และการสื่อสาร	19	18	1	-	-	-	-	-	-	-	-	-	-	Information and communication
กิจกรรมอสังหาริมทรัพย์	574	570	2	1	-	1	-	-	-	-	-	-	-	Real estate activities
กิจกรรมทางวิชาชีพ วิทยาศาสตร์และเทคโนโลยี	10	10	-	-	-	-	-	-	-	-	-	-	-	Professional, scientific and technical activities
การให้เช่า บริการท่องเที่ยว และการบริการสนับสนุนอื่น ๆ	103	92	6	2	1	1	-	-	1	-	-	-	-	Administrative and support service activities
ศิลปะ ความบันเทิงและนันทนาการ	97	60	12	14	5	1	1	2	2	-	-	-	-	Arts, entertainment and recreation
กิจกรรมบริการอื่น ๆ	328	328	-	-	-	-	-	-	-	-	-	-	-	Other service activities
การผลิต	964	761	93	36	17	12	4	14	10	8	6	1	2	Manufacturing
การจัดการและการบำบัดน้ำเสีย ของเสียและสิ่งปฏิกูล	41	38	2	-	-	1	-	-	-	-	-	-	-	Sewerage, waste management and remediation activities
การก่อสร้าง	98	62	26	3	2	-	3	1	1	-	-	-	-	Construction
การขนส่งทางบก สถานที่เก็บสินค้า	263	257	3	1	-	-	-	1	1	1	-	-	-	Land transport and storage
กิจกรรมด้านโรงพยาบาลเอกชน	-	-	-	-	-	-	-	-	-	-	-	-	-	Private hospital activities

ที่มา : สำนักทะเบียนและอุตสาหกรรม พ.ศ. 2555 (ข้อมูลพื้นฐาน) จังหวัด สิงห์บุรี สำนักงานสถิติแห่งชาติ กระทรวงเทคโนโลยีสารสนเทศและการสื่อสาร

Source : The 2012 Business and Industrial Census (Basic Information), Sing Buri Province, National Statistical Office, Ministry of Information and Communication Technology.

ตาราง 14 จำนวนคนทำงานในสถานประกอบการ จำแนกตามขนาดของสถานประกอบการ (จำนวนคนทำงาน) และกิจกรรมทางเศรษฐกิจ
TABLE 14 NUMBER OF PERSONS ENGAGED IN ESTABLISHMENTS BY SIZE OF ESTABLISHMENT (NUMBER OF PERSONS ENGAGED) AND ECONOMIC ACTIVITY

กิจกรรมทางเศรษฐกิจ	จำนวนคนทำงาน Number of persons engaged	ขนาดของสถานประกอบการ (จำนวนคนทำงาน) Size of establishment (Number of persons engaged)											Economic activity	
		1 - 5	6 - 10	11-15	16 - 20	21 - 25	26 - 30	31 - 50	51 - 100	101 - 200	201 - 500	501 - 1,000		> 1,000
รวม	33,002	13,718	2,634	1,843	1,013	767	541	1,647	1,534	1,923	1,937	1,803	3,642	Total
การขนส่งและการขายปลีก การซ่อมแซมยานยนต์ และจักรยานยนต์	1,644	984	161	73	16	87	26	33	144	120	-	-	-	Wholesale and retail trade; repair of motor vehicles and motorcycles
การขายส่ง	837	295	109	112	-	50	89	32	150	-	-	-	-	Wholesale trade
การขายปลีก	6,736	4,935	456	359	174	88	59	295	52	318	-	-	-	Retail trade
ที่พักแรม บริการอาหารและเครื่องดื่ม	2,740	1,758	352	203	102	44	53	175	53	-	-	-	-	Accommodation, food and beverage service activities
ข้อมูลข่าวสาร คอมพิวเตอร์ และการสื่อสาร	84	71	13	-	-	-	-	-	-	-	-	-	-	Information and communication
กิจกรรมอสังหาริมทรัพย์	895	829	34	11	-	21	-	-	-	-	-	-	-	Real estate activities
กิจกรรมทางวิชาชีพ วิทยาศาสตร์และเทคโนโลยี	83	70	13	-	-	-	-	-	-	-	-	-	-	Professional, scientific and technical activities
การให้เช่า บริการท่องเที่ยว และการบริการสนับสนุนอื่น ๆ	573	384	45	36	35	22	-	-	51	-	-	-	-	Administrative and support service activities
ศิลปะ ความบันเทิงและนันทนาการ	1,215	220	188	265	126	91	30	163	132	-	-	-	-	Arts, entertainment and recreation
กิจกรรมบริการอื่น ๆ	934	896	23	15	-	-	-	-	-	-	-	-	-	Other service activities
การผลิต	15,177	2,461	953	631	466	315	198	737	829	1,205	1,937	1,803	3,642	Manufacturing
การจัดการและการบำบัดน้ำเสีย ของเสียและสิ่งปฏิกูล	145	96	24	-	-	25	-	-	-	-	-	-	-	Sewerage, waste management and remediation activities
การก่อสร้าง	922	258	225	97	55	24	86	125	52	-	-	-	-	Construction
การขนส่งทางบก สถานที่เก็บสินค้า	876	461	38	41	39	-	-	87	71	139	-	-	-	Land transport and storage
กิจกรรมด้านโรงพยาบาลเอกชน	141	-	-	-	-	-	-	-	-	141	-	-	-	Private hospital activities
ในเขตเทศบาล	12,956	6,187	1,084	796	448	272	231	581	389	464	-	1,104	1,400	Municipal area
การขนส่งและการขายปลีก การซ่อมแซมยานยนต์ และจักรยานยนต์	770	496	115	61	-	42	-	-	56	-	-	-	-	Wholesale and retail trade; repair of motor vehicles and motorcycles
การขายส่ง	438	109	48	60	-	25	89	32	75	-	-	-	-	Wholesale trade
การขายปลีก	3,231	2,310	252	228	119	45	30	79	-	168	-	-	-	Retail trade
ที่พักแรม บริการอาหารและเครื่องดื่ม	1,367	921	203	93	51	23	26	50	-	-	-	-	-	Accommodation, food and beverage service activities
ข้อมูลข่าวสาร คอมพิวเตอร์ และการสื่อสาร	54	47	7	-	-	-	-	-	-	-	-	-	-	Information and communication
กิจกรรมอสังหาริมทรัพย์	229	211	18	-	-	-	-	-	-	-	-	-	-	Real estate activities
กิจกรรมทางวิชาชีพ วิทยาศาสตร์และเทคโนโลยี	67	54	13	-	-	-	-	-	-	-	-	-	-	Professional, scientific and technical activities
การให้เช่า บริการท่องเที่ยว และการบริการสนับสนุนอื่น ๆ	213	170	12	12	19	-	-	-	-	-	-	-	-	Administrative and support service activities
ศิลปะ ความบันเทิงและนันทนาการ	449	109	87	76	40	68	-	69	-	-	-	-	-	Arts, entertainment and recreation
กิจกรรมบริการอื่น ๆ	570	532	23	15	-	-	-	-	-	-	-	-	-	Other service activities
การผลิต	4,780	1,029	233	163	162	45	86	216	187	155	-	1,104	1,400	Manufacturing
การจัดการและการบำบัดน้ำเสีย ของเสียและสิ่งปฏิกูล	27	18	9	-	-	-	-	-	-	-	-	-	-	Sewerage, waste management and remediation activities
การก่อสร้าง	315	72	46	61	18	24	-	94	-	-	-	-	-	Construction
การขนส่งทางบก สถานที่เก็บสินค้า	305	109	18	27	39	-	-	41	71	-	-	-	-	Land transport and storage
กิจกรรมด้านโรงพยาบาลเอกชน	141	-	-	-	-	-	-	-	-	141	-	-	-	Private hospital activities

ตาราง 14 จำนวนคนทำงานในสถานประกอบการ จำแนกตามขนาดของสถานประกอบการ (จำนวนคนทำงาน) และกิจกรรมทางเศรษฐกิจ (ต่อ)

TABLE 14 NUMBER OF PERSONS ENGAGED IN ESTABLISHMENTS BY SIZE OF ESTABLISHMENT (NUMBER OF PERSONS ENGAGED) AND ECONOMIC ACTIVITY (Cont'd)

กิจกรรมทางเศรษฐกิจ	จำนวนคนทำงาน Number of persons engaged	ขนาดของสถานประกอบการ (จำนวนคนทำงาน) Size of establishment (Number of persons engaged)											Economic activity	
		1 - 5	6 - 10	11-15	16 - 20	21 - 25	26 - 30	31 - 50	51 - 100	101 - 200	201 - 500	501 - 1,000		> 1,000
นอกเขตเทศบาล	20,046	7,531	1,550	1,047	565	495	310	1,066	1,145	1,459	1,937	699	2,242	Non - municipal area
การขนส่งและการขายปลีก การซ่อมแซมยานยนต์ และจักรยานยนต์	874	488	46	12	16	45	26	33	88	120	-	-	-	Wholesale and retail trade; repair of motor vehicles and motorcycles
การขายส่ง	399	186	61	52	-	25	-	-	75	-	-	-	-	Wholesale trade
การขายปลีก	3,505	2,625	204	131	55	43	29	216	52	150	-	-	-	Retail trade
ที่พักแรม บริการอาหารและเครื่องดื่ม	1,373	837	149	110	51	21	27	125	53	-	-	-	-	Accommodation, food and beverage service activities
ข้อมูลข่าวสาร คอมพิวเตอร์ และการสื่อสาร	30	24	6	-	-	-	-	-	-	-	-	-	-	Information and communication
กิจกรรมอสังหาริมทรัพย์	666	618	16	11	-	21	-	-	-	-	-	-	-	Real estate activities
กิจกรรมทางวิชาชีพ วิทยาศาสตร์และเทคโนโลยี	16	16	-	-	-	-	-	-	-	-	-	-	-	Professional, scientific and technical activities
การให้เช่า บริการท่องเที่ยว และการบริการสนับสนุนอื่น ๆ	360	214	33	24	16	22	-	-	51	-	-	-	-	Administrative and support service activities
ศิลปะ ความบันเทิงและนันทนาการ	766	111	101	189	86	23	30	94	132	-	-	-	-	Arts, entertainment and recreation
กิจกรรมบริการอื่น ๆ	364	364	-	-	-	-	-	-	-	-	-	-	-	Other service activities
การผลิต	10,397	1,432	720	468	304	270	112	521	642	1,050	1,937	699	2,242	Manufacturing
การจัดการและการบำบัดน้ำเสีย ของเสียและสิ่งปฏิกูล	118	78	15	-	-	25	-	-	-	-	-	-	-	Sewerage, waste management and remediation activities
การก่อสร้าง	607	186	179	36	37	-	86	31	52	-	-	-	-	Construction
การขนส่งทางบก สถานที่เก็บสินค้า	571	352	20	14	-	-	-	46	-	139	-	-	-	Land transport and storage
กิจกรรมด้านโรงพยาบาลเอกชน	-	-	-	-	-	-	-	-	-	-	-	-	-	Private hospital activities

ที่มา : สำนักธุรกิจและอุตสาหกรรม พ.ศ. 2555 (ข้อมูลพื้นฐาน) จังหวัด สิงห์บุรี สำนักงานสถิติแห่งชาติ กระทรวงเทคโนโลยีสารสนเทศและการสื่อสาร

Source : The 2012 Business and Industrial Census (Basic Information), Sing Buri Province, National Statistical Office, Ministry of Information and Communication Technology.

ตาราง 15 จำนวนสถานประกอบการ จำนวนตามขนาดของสถานประกอบการ (จำนวนลูกจ้าง) และกิจกรรมทางเศรษฐกิจ

TABLE 15 NUMBER OF ESTABLISHMENTS BY SIZE OF ESTABLISHMENT (NUMBER OF EMPLOYEES) AND ECONOMIC ACTIVITY

กิจกรรมทางเศรษฐกิจ	จำนวน สถานประกอบการ Number of establishments	ขนาดของสถานประกอบการ (จำนวนลูกจ้าง) Size of establishment (Number of employees)													รวม Total	Economic activity		
		1 - 5	6 - 10	11- 15	16 - 20	21 - 25	26 - 30	31 - 50	51 - 100	101 - 200	201 - 500	501 - 1,000	> 1,000	ไม่มี No				
		1,078	225	98	51	16	19	36	19	13	7	2	3	7,479				
การขายส่งและการขายปลีก การซ่อมแซมยานยนต์ และจักรยานยนต์	638	128	16	2	4	1	1	1	2	1	2	1	1	1	1	1	482	Wholesale and retail trade; repair of motor vehicles and motorcycles
การขายส่ง	168	41	11	4	-	2	3	1	2	-	-	-	-	-	-	-	104	Wholesale trade
การขายปลีก	3,077	255	29	28	6	2	1	7	1	1	1	1	1	1	1	1	2,747	Retail trade
ที่พักแรม บริการอาหารและเครื่องดื่ม	1,070	154	24	12	4	1	-	4	1	-	-	-	-	-	-	-	870	Accommodation, food and beverage service activities
ข้อมูลข่าวสาร คอมพิวเตอร์ และการสื่อสาร	48	5	1	-	-	-	-	-	-	-	-	-	-	-	-	-	42	Information and communication
กิจกรรมอสังหาริมทรัพย์	773	13	2	-	1	-	-	-	-	-	-	-	-	-	-	-	757	Real estate activities
กิจกรรมทางวิชาชีพ วิทยาศาสตร์และเทคโนโลยี	48	7	-	-	-	-	-	-	-	-	-	-	-	-	-	-	41	Professional, scientific and technical activities
การให้เช่า บริการท่องเที่ยว และการบริการสนับสนุนอื่น ๆ	193	49	-	3	-	-	-	1	-	-	-	-	-	-	-	-	140	Administrative and support service activities
ศิลปะ ความบันเทิงและนันทนาการ	177	29	21	16	7	1	3	3	1	-	-	-	-	-	-	-	96	Arts, entertainment and recreation
กิจกรรมบริการอื่น ๆ	757	24	2	1	-	-	-	-	-	-	-	-	-	-	-	-	730	Other service activities
การผลิต	1,556	261	91	28	25	6	5	16	11	9	7	2	3	1	1	1	1,092	Manufacturing
การจัดการและการบำบัดน้ำเสีย ของเสียและสิ่งปฏิกูล	53	5	2	-	-	1	-	-	-	-	-	-	-	-	-	-	45	Severage, waste management and remediation activities
การก่อสร้าง	142	59	24	2	2	2	6	1	-	-	-	-	-	-	-	-	46	Construction
การขนส่งทางบก สถานที่เก็บสินค้า	345	48	2	2	2	-	2	1	1	1	1	-	-	-	-	-	287	Land transport and storage
กิจกรรมด้านโรงพยาบาลเอกชน	1	-	-	-	-	-	-	-	-	1	-	-	-	-	-	-	-	Private hospital activities
ในเขตเทศบาล	3,859	580	92	43	20	6	10	9	5	3	1	1	1	1	1	3,088	Municipal area	
การขายส่งและการขายปลีก การซ่อมแซมยานยนต์ และจักรยานยนต์	296	77	11	2	2	-	-	1	1	1	1	1	1	1	1	1	203	Wholesale and retail trade; repair of motor vehicles and motorcycles
การขายส่ง	70	21	5	2	-	1	3	1	1	-	-	-	-	-	-	-	36	Wholesale trade
การขายปลีก	1,392	164	18	18	4	1	-	2	-	1	-	-	-	-	-	-	1,184	Retail trade
ที่พักแรม บริการอาหารและเครื่องดื่ม	504	102	11	8	1	1	-	1	-	-	-	-	-	-	-	-	380	Accommodation, food and beverage service activities
ข้อมูลข่าวสาร คอมพิวเตอร์ และการสื่อสาร	29	3	1	-	-	-	-	-	-	-	-	-	-	-	-	-	25	Information and communication
กิจกรรมอสังหาริมทรัพย์	199	6	2	-	-	-	-	-	-	-	-	-	-	-	-	-	191	Real estate activities
กิจกรรมทางวิชาชีพ วิทยาศาสตร์และเทคโนโลยี	38	5	-	-	-	-	-	-	-	-	-	-	-	-	-	-	33	Professional, scientific and technical activities
การให้เช่า บริการท่องเที่ยว และการบริการสนับสนุนอื่น ๆ	91	11	-	1	-	-	-	-	-	-	-	-	-	-	-	-	79	Administrative and support service activities
ศิลปะ ความบันเทิงและนันทนาการ	80	14	9	3	4	1	2	-	-	-	-	-	-	-	-	-	47	Arts, entertainment and recreation
กิจกรรมบริการอื่น ๆ	429	20	2	1	-	-	-	-	-	-	-	-	-	-	-	-	406	Other service activities
การผลิต	592	122	22	7	6	1	2	4	2	1	1	1	1	1	1	1	422	Manufacturing
การจัดการและการบำบัดน้ำเสีย ของเสียและสิ่งปฏิกูล	12	-	1	-	-	-	-	-	-	-	-	-	-	-	-	-	11	Severage, waste management and remediation activities
การก่อสร้าง	44	18	9	-	1	1	3	-	-	-	-	-	-	-	-	-	12	Construction
การขนส่งทางบก สถานที่เก็บสินค้า	82	17	1	1	2	-	1	1	1	1	-	-	-	-	-	-	59	Land transport and storage
กิจกรรมด้านโรงพยาบาลเอกชน	1	-	-	-	-	-	-	-	-	-	-	-	-	-	-	-	-	Private hospital activities

ตาราง 15 จำนวนสถานประกอบการ จำนวนตามขนาดของสถานประกอบการ (จำนวนลูกจ้าง) และกิจกรรมทางเศรษฐกิจ (ต่อ)
TABLE 15 NUMBER OF ESTABLISHMENTS BY SIZE OF ESTABLISHMENT (NUMBER OF EMPLOYEES) AND ECONOMIC ACTIVITY (Cont'd)

กิจกรรมทางเศรษฐกิจ	จำนวน สถานประกอบการ Number of establishments	ขนาดของสถานประกอบการ (จำนวนลูกจ้าง) Size of establishment (Number of employees)													Economic activity
		Size of establishment (Number of employees)													
		1 - 5	6 - 10	11- 15	16 - 20	21 - 25	26 - 30	31 - 50	51 - 100	101 - 200	201 - 500	501 - 1,000	> 1,000	ไม่มี No	
นอกเขตเทศบาล	5,187	498	133	55	31	10	9	27	14	10	6	1	2	4,391	Non - municipal area
การขนส่งและการขายปลีก การซ่อมแซมยานยนต์ และจักรยานยนต์	342	51	5	-	2	1	1	1	1	1	-	-	-	279	Wholesale and retail trade; repair of motor vehicles and motorcycles
การขายส่ง	98	20	6	2	-	1	-	-	1	-	-	-	-	68	Wholesale trade
การขายปลีก	1,685	91	11	10	2	1	1	5	1	-	-	-	-	1,563	Retail trade
ที่พักแรม บริการอาหารและเครื่องดื่ม	566	52	13	4	3	-	-	3	1	-	-	-	-	490	Accommodation, food and beverage service activities
ข้อมูลข่าวสาร คอมพิวเตอร์ และการสื่อสาร	19	2	-	-	-	-	-	-	-	-	-	-	-	17	Information and communication
กิจกรรมอสังหาริมทรัพย์	574	7	-	-	1	-	-	-	-	-	-	-	-	566	Real estate activities
กิจกรรมทางวิชาชีพ วิทยาศาสตร์และเทคโนโลยี	10	2	-	-	-	-	-	-	-	-	-	-	-	8	Professional, scientific and technical activities
การให้เช่า บริการท่องเที่ยว และการบริการสนับสนุนอื่น ๆ	102	38	-	2	-	-	-	1	-	-	-	-	-	61	Administrative and support service activities
ศิลปะ ความบันเทิงและนันทนาการ	97	15	12	13	3	-	1	3	1	-	-	-	-	49	Arts, entertainment and recreation
กิจกรรมบริการอื่น ๆ	328	4	-	-	-	-	-	-	-	-	-	-	-	324	Other service activities
การผลิต	964	139	69	21	19	5	3	12	9	8	6	1	2	670	Manufacturing
การจัดการและการบำบัดน้ำเสีย ของเสียและสิ่งไม่ถูก	41	5	1	-	-	1	-	-	-	-	-	-	-	34	Sewage, waste management and remediation activities
การก่อสร้าง	98	41	15	2	1	1	3	1	-	-	-	-	-	34	Construction
การขนส่งทางบก สถานที่เก็บสินค้า	263	31	1	1	-	-	-	1	-	1	-	-	-	228	Land transport and storage
กิจกรรมด้านโรงพยาบาลเอกชน	1	1	-	-	-	-	-	-	-	-	-	-	-	-	Private hospital activities

ที่มา : สำนักธุรกิจและอุตสาหกรรม พ.ศ. 2555 (ข้อมูลพื้นฐาน) จังหวัด สิงห์บุรี สำนักงานสถิติแห่งชาติ กระทรวงเทคโนโลยีสารสนเทศและการสื่อสาร

Source : The 2012 Business and Industrial Census (Basic Information), Sing Buri Province, National Statistical Office, Ministry of Information and Communication Technology.

ตาราง 16 จำนวนลูกจ้างในสถานประกอบการ จำแนกตามขนาดของสถานประกอบการ (จำนวนคนทำงาน) และกิจกรรมทางเศรษฐกิจ
TABLE 16 NUMBER OF EMPLOYEES IN ESTABLISHMENTS BY SIZE OF ESTABLISHMENT (NUMBER OF PERSONS ENGAGED) AND ECONOMIC ACTIVITY

กิจกรรมทางเศรษฐกิจ	จำนวน ลูกจ้าง Number of employees	ขนาดของสถานประกอบการ (จำนวนคนทำงาน) Size of establishment (Number of persons engaged)											Economic activity	
		1 - 5	6 - 10	11 - 15	16 - 20	21 - 25	26 - 30	31 - 50	51 - 100	101 - 200	201 - 500	501 - 1,000		> 1,000
		1,734	1,962	1,517	910	626	484	1,534	1,469	1,756	1,929	1,797		3,636
รวม	19,354	1,734	1,962	1,517	910	626	484	1,534	1,469	1,756	1,929	1,797	3,636	Total
การขายส่งและการขายปลีก การซ่อมแซมยานยนต์ และจักรยานยนต์	817	219	126	53	16	82	26	32	143	120	-	-	-	Wholesale and retail trade; repair of motor vehicles and motorcycles
การขายส่ง	551	60	77	100	-	45	87	32	150	-	-	-	-	Wholesale trade
การขายปลีก	1,833	403	339	333	159	66	31	283	51	168	-	-	-	Retail trade
ที่พักแรม บริการอาหารและเครื่องดื่ม	1,025	222	250	158	86	40	45	171	53	-	-	-	-	Accommodation, food and beverage service activities
ข้อมูลข่าวสาร คอมพิวเตอร์ และการสื่อสาร	57	11	11	-	-	-	-	-	-	-	-	-	-	Information and communication
กิจกรรมก่อสร้างที่ปรึกษา	22	14	23	-	20	-	-	-	-	-	-	-	-	Real estate activities
กิจกรรมทางวิชาชีพ วิทยาศาสตร์และเทคโนโลยี	20	10	10	-	-	-	-	-	-	-	-	-	-	Professional, scientific and technical activities
การให้เช่า บริการท่องเที่ยว และการบริการสนับสนุนอื่น ๆ	204	87	25	11	30	1	-	-	50	-	-	-	-	Administrative and support service activities
ศิลปะ ความบันเทิงและนันทนาการ	939	53	143	233	117	83	30	150	130	-	-	-	-	Arts, entertainment and recreation
กิจกรรมบริการอื่น ๆ	68	35	18	15	-	-	-	-	-	-	-	-	-	Other service activities
การผลิต	12,449	424	704	497	416	240	184	662	771	1,189	1,929	1,797	3,636	Manufacturing
การจัดการและการบำบัดน้ำเสีย ของเสียและสิ่งปฏิกูล	53	9	19	-	-	25	-	-	-	-	-	-	-	Sewerage, waste management and remediation activities
การก่อสร้าง	718	121	187	83	52	24	81	120	50	-	-	-	-	Construction
การขนส่งทางบก สถานีเก็บสินค้า	457	66	30	34	34	-	-	84	71	138	-	-	-	Land transport and storage
กิจกรรมด้านโรงพยาบาลเอกชน	141	-	-	-	-	-	-	-	-	141	-	-	-	Private hospital activities
ไม่ชัดเจน	7,110	943	805	657	401	254	197	506	386	463	-	1,098	1,400	Municipal area
การขายส่งและการขายปลีก การซ่อมแซมยานยนต์ และจักรยานยนต์	356	130	87	43	-	40	-	-	56	-	-	-	-	Wholesale and retail trade; repair of motor vehicles and motorcycles
การขายส่ง	335	31	35	53	-	22	87	32	75	-	-	-	-	Wholesale trade
การขายปลีก	1,068	266	196	210	106	44	2	76	-	168	-	-	-	Retail trade
ที่พักแรม บริการอาหารและเครื่องดื่ม	504	145	138	84	42	20	25	50	-	-	-	-	-	Accommodation, food and beverage service activities
ข้อมูลข่าวสาร คอมพิวเตอร์ และการสื่อสาร	16	9	7	-	-	-	-	-	-	-	-	-	-	Information and communication
กิจกรรมก่อสร้างที่ปรึกษา	22	8	14	-	-	-	-	-	-	-	-	-	-	Real estate activities
กิจกรรมทางวิชาชีพ วิทยาศาสตร์และเทคโนโลยี	14	4	10	-	-	-	-	-	-	-	-	-	-	Professional, scientific and technical activities
การให้เช่า บริการท่องเที่ยว และการบริการสนับสนุนอื่น ๆ	41	22	4	-	15	-	-	-	-	-	-	-	-	Administrative and support service activities
ศิลปะ ความบันเทิงและนันทนาการ	317	23	63	69	38	64	-	60	-	-	-	-	-	Arts, entertainment and recreation
กิจกรรมบริการอื่น ๆ	62	29	18	15	-	-	-	-	-	-	-	-	-	Other service activities
การผลิต	3,764	216	171	111	149	40	83	158	184	154	-	1,098	1,400	Manufacturing
การจัดการและการบำบัดน้ำเสีย ของเสียและสิ่งปฏิกูล	8	-	8	-	-	-	-	-	-	-	-	-	-	Sewerage, waste management and remediation activities
การก่อสร้าง	258	37	40	50	17	24	-	90	-	-	-	-	-	Construction
การขนส่งทางบก สถานีเก็บสินค้า	204	23	14	22	34	-	-	40	71	-	-	-	-	Land transport and storage
กิจกรรมด้านโรงพยาบาลเอกชน	141	-	-	-	-	-	-	-	-	141	-	-	-	Private hospital activities

ตาราง 16 จำนวนลูกจ้างในสถานประกอบการ จำแนกตามขนาดของสถานประกอบการ (จำนวนคนทำงาน) และกิจกรรมทางเศรษฐกิจ (ต่อ)
 TABLE 16 NUMBER OF EMPLOYEES IN ESTABLISHMENTS BY SIZE OF ESTABLISHMENT (NUMBER OF PERSONS ENGAGED) AND ECONOMIC ACTIVITY (Cont'd)

กิจกรรมทางเศรษฐกิจ	จำนวน ลูกจ้าง Number of employees	ขนาดของสถานประกอบการ (จำนวนคนทำงาน) Size of establishment (Number of persons engaged)											Economic activity	
		ขนาดของสถานประกอบการ (จำนวนคนทำงาน) Size of establishment (Number of persons engaged)												
		1 - 5	6 - 10	11 - 15	16 - 20	21 - 25	26 - 30	31 - 50	51 - 100	101 - 200	201 - 500	501 - 1,000		> 1,000
นอกเขตเทศบาล	12,244	791	1,157	860	509	372	287	1,028	1,083	1,293	1,929	699	2,236	Non - municipal area
การขายส่งและการขายปลีก การซ่อมแซมยานยนต์ และจักรยานยนต์	461	89	39	10	16	42	26	32	87	120	-	-	-	Wholesale and retail trade; repair of motor vehicles and motorcycles
การขายส่ง	216	29	42	47	-	23	-	-	75	-	-	-	-	Wholesale trade
การขายปลีก	765	137	143	123	53	22	29	207	51	-	-	-	-	Retail trade
ที่พักแรม บริการอาหารและเครื่องดื่ม	521	77	112	74	44	20	20	121	53	-	-	-	-	Accommodation, food and beverage service activities
ข้อมูลข่าวสาร คอมพิวเตอร์ และการสื่อสาร	6	2	4	-	-	-	-	-	-	-	-	-	-	Information and communication
กิจกรรมอสังหาริมทรัพย์	35	6	9	-	20	-	-	-	-	-	-	-	-	Real estate activities
กิจกรรมทางวิชาชีพ วิทยาศาสตร์และเทคโนโลยี	6	6	-	-	-	-	-	-	-	-	-	-	-	Professional, scientific and technical activities
การให้เช่า บริการท่องเที่ยว และการบริการสนับสนุนอื่น ๆ	163	65	21	11	15	1	-	-	50	-	-	-	-	Administrative and support service activities
ศิลปะ ความบันเทิงและนันทนาการ	622	30	80	164	79	19	30	90	130	-	-	-	-	Arts, entertainment and recreation
กิจกรรมบริการอื่น ๆ	6	6	-	-	-	-	-	-	-	-	-	-	-	Other service activities
การผลิต	8,685	208	533	386	267	200	101	504	587	1,035	1,929	699	2,236	Manufacturing
การจัดการและการบำบัดน้ำเสีย ของเสียและสิ่งปฏิกูล	45	9	11	-	-	25	-	-	-	-	-	-	-	Sewerage, waste management and remediation activities
การก่อสร้าง	460	84	147	33	35	-	81	30	50	-	-	-	-	Construction
การขนส่งทางบก สถานที่เก็บสินค้า	253	43	16	12	-	-	44	-	-	138	-	-	-	Land transport and storage
กิจกรรมด้านโรงพยาบาลเอกชน	-	-	-	-	-	-	-	-	-	-	-	-	-	Private hospital activities

ที่มา : สำนักธุรกิจและอุตสาหกรรม พ.ศ. 2555 (ข้อมูลพื้นฐาน) จังหวัด สิงห์บุรี สำนักงานสถิติแห่งชาติ กระทรวงเทคโนโลยีสารสนเทศและการสื่อสาร
 Source : The 2012 Business and Industrial Census (Basic Information), Sing Buri Province, National Statistical Office, Ministry of Information and Communication Technology.

ตาราง 17 จำนวนสถานประกอบการ จำนวนตามการขายสินค้าหรือบริการทางอินเทอร์เน็ต และกิจกรรมทางเศรษฐกิจ

TABLE 17 NUMBER OF ESTABLISHMENTS BY SALES OF GOODS VIA INTERNET AND ECONOMIC ACTIVITY

กิจกรรมทางเศรษฐกิจ	จำนวน สถานประกอบการ Number of establishments	การขายสินค้าหรือบริการทางอินเทอร์เน็ต		Economic activity
		Sales of goods via internet		
		มี Yes	ไม่มี No	
รวม	9,046	44	9,002	Total
การขายส่งและการขายปลีก การซ่อมแซมยานยนต์ และจักรยานยนต์	638	1	637	Wholesale and retail trade; repair of motor vehicles and motorcycles
การขายส่ง	168	1	167	Wholesale trade
การขายปลีก	3,077	5	3,072	Retail trade
ที่พักแรม บริการอาหารและเครื่องดื่ม	1,070	4	1,066	Accommodation, food and beverage service activities
ข้อมูลข่าวสาร คอมพิวเตอร์ และการสื่อสาร	48	2	46	Information and communication
กิจกรรมอสังหาริมทรัพย์	773	4	769	Real estate activities
กิจกรรมทางวิชาชีพ วิทยาศาสตร์และเทคโนโลยี	48	0	48	Professional, scientific and technical activities
การให้เช่า บริการท่องเที่ยว และการบริการสนับสนุนอื่น ๆ	193	1	192	Administrative and support service activities
ศิลปะ ความบันเทิงและนันทนาการ	177	0	177	Arts, entertainment and recreation
กิจกรรมบริการอื่น ๆ	757	4	753	Other service activities
การผลิต	1,556	19	1,537	Manufacturing
การจัดการและการบำบัดน้ำเสีย ของเสียและสิ่งปฏิกูล	53	1	52	Sewerage, waste management and remediation activities
การก่อสร้าง	142	0	142	Construction
การขนส่งทางบก สถานที่เก็บสินค้า	345	2	343	Land transport and storage
กิจกรรมด้านโรงพยาบาลเอกชน	1	-	1	Private hospital activities

ตาราง 17 จำนวนสถานประกอบการ จำนวนตามการขายสินค้าหรือบริการทางอินเทอร์เน็ต และกิจกรรมทางเศรษฐกิจ (ต่อ)

TABLE 17 NUMBER OF ESTABLISHMENTS BY SALES OF GOODS VIA INTERNET AND ECONOMIC ACTIVITY (Cont'd)

กิจกรรมทางเศรษฐกิจ	จำนวน สถานประกอบการ Number of establishments	การขายสินค้าหรือบริการทางอินเทอร์เน็ต		Economic activity
		Sales of goods via internet		
		มี Yes	ไม่มี No	
ในเขตเทศบาล	3,859	15	3,844	Municipal area
การขายส่งและการขายปลีก การซ่อมแซมยานยนต์ และจักรยานยนต์	296	0	296	Wholesale and retail trade; repair of motor vehicles and motorcycles
การขายส่ง	70	0	70	Wholesale trade
การขายปลีก	1,392	4	1,388	Retail trade
ที่พักแรม บริการอาหารและเครื่องดื่ม	504	1	503	Accommodation, food and beverage service activities
ข้อมูลข่าวสาร คอมพิวเตอร์ และการสื่อสาร	29	2	27	Information and communication
กิจกรรมอสังหาริมทรัพย์	199	1	198	Real estate activities
กิจกรรมทางวิชาชีพ วิทยาศาสตร์และเทคโนโลยี	38	0	38	Professional, scientific and technical activities
การให้เช่า บริการท่องเที่ยว และการบริการสนับสนุนอื่น ๆ	91	0	91	Administrative and support service activities
ศิลปะ ความบันเทิงและนันทนาการ	80	0	80	Arts, entertainment and recreation
กิจกรรมบริการอื่น ๆ	429	3	426	Other service activities
การผลิต	592	4	588	Manufacturing
การจัดการและการบำบัดน้ำเสีย ของเสียและสิ่งปฏิกูล	12	0	12	Sewerage, waste management and remediation activities
การก่อสร้าง	44	0	44	Construction
การขนส่งทางบก สถานที่เก็บสินค้า	82	0	82	Land transport and storage
กิจกรรมด้านโรงพยาบาลเอกชน	1	0	1	Private hospital activities

ตาราง 17 จำนวนสถานประกอบการ จำนวนตามการขายสินค้าหรือบริการทางอินเทอร์เน็ต และกิจกรรมทางเศรษฐกิจ (ต่อ)

TABLE 17 NUMBER OF ESTABLISHMENTS BY SALES OF GOODS VIA INTERNET AND ECONOMIC ACTIVITY (Cont'd)

กิจกรรมทางเศรษฐกิจ	จำนวน สถานประกอบการ Number of establishments	การขายสินค้าหรือบริการทางอินเทอร์เน็ต		Economic activity
		Sales of goods via internet		
		มี Yes	ไม่มี No	
นอกเขตเทศบาล	5,187	29	5,158	Non - municipal area
การขายส่งและการขายปลีก การซ่อมแซมยานยนต์ และจักรยานยนต์	342	1	341	Wholesale and retail trade; repair of motor vehicles and motorcycles
การขายส่ง	98	1	97	Wholesale trade
การขายปลีก	1,685	1	1,684	Retail trade
ที่พักแรม บริการอาหารและเครื่องดื่ม	566	3	563	Accommodation, food and beverage service activities
ข้อมูลข่าวสาร คอมพิวเตอร์ และการสื่อสาร	19	0	19	Information and communication
กิจกรรมอสังหาริมทรัพย์	574	3	571	Real estate activities
กิจกรรมทางวิชาชีพ วิทยาศาสตร์และเทคโนโลยี	10	0	10	Professional, scientific and technical activities
การให้เช่า บริการท่องเที่ยว และการบริการสนับสนุนอื่น ๆ	102	1	101	Administrative and support service activities
ศิลปะ ความบันเทิงและนันทนาการ	97	0	97	Arts, entertainment and recreation
กิจกรรมบริการอื่น ๆ	328	1	327	Other service activities
การผลิต	964	15	949	Manufacturing
การจัดการและการบำบัดน้ำเสีย ของเสียและสิ่งปฏิกูล	41	1	40	Sewerage, waste management and remediation activities
การก่อสร้าง	98	0	98	Construction
การขนส่งทางบก สถานที่เก็บสินค้า	263	2	261	Land transport and storage
กิจกรรมด้านโรงพยาบาลเอกชน	-	-	-	Private hospital activities

ที่มา : สำมะโนธุรกิจและอุตสาหกรรม พ.ศ. 2555 (ข้อมูลพื้นฐาน) จังหวัด สิงห์บุรี สำนักงานสถิติแห่งชาติ กระทรวงเทคโนโลยีสารสนเทศและการสื่อสาร

Source : The 2012 Business and Industrial Census (Basic Information), Sing Buri Province, National Statistical Office, Ministry of Information and Communication Technology.

ภาคผนวก

ภาคผนวก

1. แนวคิดและคำนิยาม

1.1 สถานประกอบการ

หมายถึง สถานที่หรือบางส่วนของสถานที่ที่มีที่ตั้งที่แน่นอน และมีการดำเนินกิจกรรมทางเศรษฐกิจ ไม่ว่าจะกิจกรรมนั้นจะดำเนินงานโดยบุคคลที่เป็นเจ้าของหรือควบคุมกิจการโดยนิติบุคคลก็ตาม

1.2 กิจกรรมทางเศรษฐกิจ

การจัดทำสำมะโนธุรกิจและอุตสาหกรรม พ.ศ. 2555 ได้จัดจำแนกสถานประกอบการตามการดำเนินกิจกรรมทางเศรษฐกิจ ตามการจัดประเภทมาตรฐานอุตสาหกรรมประเทศไทย ปี 2552 (Thailand Standard Industrial Classification: TSIC-2009) ดังนี้

1) การขายส่ง การขายปลีก การซ่อมแซมยานยนต์และจักรยายนต์ ได้แก่

- การดำเนินกิจกรรมทั้งหมด (ยกเว้นการผลิตและการให้เช่า) ที่เกี่ยวข้องกับยานยนต์และจักรยายนต์ รวมถึงรถบรรทุก เช่น การขายส่ง และขายปลีกยานยนต์ รถจักรยานยนต์ทั้งใหม่และที่ใช้แล้ว รวมทั้งการบำรุงรักษาและการซ่อมแซม การขายอะไหล่ และชิ้นส่วนอุปกรณ์สำหรับยานยนต์และจักรยายนต์ การดำเนินกิจการที่เกี่ยวข้องกับตัวแทนขายส่งหรือขายปลีกยานยนต์ รวมถึง การล้าง การขัดเงายานยนต์ อยู่ซ่อมรถยนต์ ฯลฯ

2) การขายส่ง ได้แก่

- การขายส่งที่ดำเนินงานด้วยตนเองหรือทำโดยได้รับค่าตอบแทนหรือตามสัญญาจ้าง (การขายเพื่อค่าคอมมิชชั่น/ค่านายหน้า) ซึ่งเกี่ยวกับการขายส่งภายในประเทศและระหว่างประเทศ (นำเข้า/ส่งออก)

- การขายส่ง คือ การขายต่อ (การขายสินค้าที่ไม่มีการเปลี่ยนแปลงสภาพสินค้า) สินค้าใหม่และที่ใช้แล้วให้แก่ผู้ขายปลีก หรือการค้าแบบธุรกิจสู่ธุรกิจ เช่น ขายให้กับผู้ใช้ในงานอุตสาหกรรม พาณิชยกรรม สถาบัน หรือผู้ใช้งานในวิชาชีพ หรือขายต่อให้กับผู้ขายส่งรายอื่น ๆ หรือบุคคล/บริษัทที่ทำหน้าที่ตัวแทนหรือนายหน้าซื้อขายสินค้า ประเภทของธุรกิจที่สำคัญ ได้แก่ พ่อค้าขายส่งคือ ผู้ขายส่งที่ดำเนินกิจการซื้อและขายสินค้าของตนเอง เช่น พ่อค้าขายส่ง ผู้แทนจำหน่ายสินค้าอุตสาหกรรม ผู้ส่งสินค้าออก ผู้นำเข้าสินค้า และการรวมกลุ่มสหกรณ์เพื่อซื้อสินค้า สาขาและสำนักงานขาย (ไม่ใช่ร้านค้าปลีก) ซึ่งมีหน่วยผลิตหรือเหมืองแร่ (ที่แยกตัวออกมาต่างหาก) เป็นผู้ควบคุมดูแล โดยมีวัตถุประสงค์เพื่อการจำหน่ายสินค้า และแทบจะไม่เคยส่งสินค้าเพื่อให้โรงงานหรือแหล่งผลิตส่งสินค้าให้โดยตรง ทั้งนี้รวมถึงนายหน้าซื้อขายสินค้า การขายเพื่อค่านายหน้าและตัวแทนจำหน่าย และกลุ่มผู้ประกอบการ ผู้ซื้อและกลุ่มสหกรณ์ซึ่งดำเนินกิจการเกี่ยวข้องกับการจำหน่ายผลิตภัณฑ์เกษตรออกสู่ตลาด ผู้ขายส่งมักทำการรวบรวมสินค้าในปริมาณมากมาคัดแยกขนาดและคัดคุณภาพสินค้า นำสินค้ามาจัดแบ่งและทำการบรรจุหีบห่อใหม่เพื่อจำหน่ายต่อ เช่น ร้านขายยาที่ดำเนินกิจกรรมเก็บสินค้า แขยเย็น จัดส่ง และจัดวางสินค้า ทำการส่งเสริมการขายให้แก่ลูกค้าและออกแบบฉลาก

3) การขายปลีก ได้แก่

- การนำสินค้าใหม่และสินค้าใช้แล้วมาขายต่อให้แก่ประชาชนทั่วไป (สินค้าที่นำมาขายไม่มีการเปลี่ยนแปลงสภาพ) เพื่อการบริโภคหรือใช้ประโยชน์ส่วนบุคคลหรือครัวเรือน โดยขายสินค้าผ่านทางช่องทางการจำหน่ายต่าง ๆ เช่น ร้านค้า ห้างสรรพสินค้า สหกรณ์ผู้บริโภค ฯลฯ

4) ที่พักแรม บริการอาหารและเครื่องดื่ม ได้แก่

- การบริการที่พักแรมชั่วคราว/ระยะสั้นแก่นักเดินทางและนักท่องเที่ยว รวมถึงการบริการที่พักระยะยาวสำหรับนักเรียน/นักศึกษา พนักงาน และบุคคลอื่นที่คล้ายกัน ซึ่งบางแห่งอาจแบ่งให้บริการเฉพาะที่พัก ขณะที่บางแห่งให้บริการทั้งที่พัก อาหาร และ/หรือสิ่งอำนวยความสะดวกเพื่อบริการ เช่น โรงแรม โมเต็ล หอพัก ห้องพักภายในบ้าน เกสต์เฮ้าส์ ที่พักแรมเยาวชน ที่พักชั่วคราว เป็นต้น

- กิจกรรมการขายอาหารและเครื่องดื่ม ที่จัดเตรียมไว้พร้อมที่จะบริโภคได้ทันที ไม่ว่าจะ เป็นร้านอาหารทั่วไป ร้านอาหารแบบบริการตนเอง เช่น ภัตตาคาร คาเฟ่ สถานที่บริการขายอาหารกลางวัน และร้านขายเครื่องดื่ม เป็นต้น

5) ข้อมูลข่าวสาร คอมพิวเตอร์ และการสื่อสาร ได้แก่

- กิจกรรมการจัดพิมพ์จำหน่ายหรือเผยแพร่หนังสือ โบรชัวร์ ใบปลิว พจนานุกรม สารานุกรม แผนที่โลก แผนที่และแผนภูมิ การจัดพิมพ์จำหน่ายหรือเผยแพร่หนังสือพิมพ์ วารสาร และนิตยสาร นามานุกรม รายชื่อและที่อยู่ทางไปรษณีย์ของผู้ที่ได้รับข้อมูลข่าวสารหรือโฆษณาเป็นประจำ รวมถึงการจัดทำซอฟต์แวร์สำเร็จรูป

- กิจกรรมการผลิตภาพยนตร์ทั้งที่ฉายและไม่ได้ฉายในโรงภาพยนตร์ ไม่ว่าจะบนที่กลบบนแผ่นฟิล์ม เทปวีดิทัศน์ หรือดิสก์ เพื่อที่จะนำไปฉายในโรงภาพยนตร์หรือเพื่อออกอากาศทางโทรทัศน์ กิจกรรมสนับสนุน เช่น การลำดับภาพยนตร์ การตัดต่อภาพยนตร์ การพากย์ภาพยนตร์ ฯลฯ การเผยแพร่/จำหน่ายภาพยนตร์ให้แก่อุตสาหกรรมอื่นๆ การฉายภาพยนตร์ รวมถึงการซื้อและขายสิทธิ์การเผยแพร่/จำหน่ายภาพยนตร์

- กิจกรรมการสร้างสรรค์เนื้อหาและการได้มาของสิทธิ์ในการเผยแพร่และการแพร่ภาพกระจายเสียงทางวิทยุ โทรทัศน์ ตามรายการบันเทิง รายการข่าว รายการสนทนา และที่คล้ายกัน การแพร่ภาพกระจายเสียงข้อมูลร่วมกันทั้งทางวิทยุหรือโทรทัศน์ผ่านทางเทคโนโลยีต่างๆ เช่น ทางอากาศ ทางดาวเทียม ทางเครือข่ายเคเบิล หรือทางอินเทอร์เน็ต รวมถึงการผลิตรายการ (ที่มีรูปแบบรายการที่ค่อนข้างจำกัด เช่น รายการข่าว รายการกีฬา รายการเพื่อการศึกษา หรือรายการสำหรับเด็ก) เพื่อให้บุคคลที่สามนำรายการดังกล่าวไปแพร่ภาพกระจายเสียงให้แก่ลูกค้าเฉพาะกลุ่ม ซึ่งเป็นผู้บอกรับเป็นสมาชิกหรือเสียค่าธรรมเนียมเข้าชม

- กิจกรรมโทรคมนาคมและบริการที่เกี่ยวข้อง เช่น การส่งสัญญาณเสียงพูด ข้อมูล ข้อความ เสียง และภาพ ระบบการส่งสัญญาณอาจดำเนินการโดยใช้เทคโนโลยีอย่างใดอย่างหนึ่งหรือหลายอย่างประกอบกัน โดยไม่เกี่ยวข้องกับส่วนของการผลิตข้อมูล

- กิจกรรมการบริการความรู้ความชำนาญทางด้านเทคโนโลยีสารสนเทศ เช่น การเขียน การแก้ไข การทดสอบ การให้ความช่วยเหลือและแก้ไขปัญหาทางด้านซอฟต์แวร์ การวางแผนและการ

ออกแบบระบบคอมพิวเตอร์ ซึ่งประกอบด้วยส่วนของฮาร์ดแวร์ ซอฟต์แวร์ และเทคโนโลยีการสื่อสารรวมเข้าด้วยกัน การจัดการและดำเนินการเกี่ยวกับระบบคอมพิวเตอร์ ณ สถานที่ของลูกค้า และ/หรือ สิ่งอำนวยความสะดวกในการประมวลผลข้อมูล และกิจกรรมด้านวิชาชีพและเทคนิคทางด้านคอมพิวเตอร์อื่นๆ

- กิจกรรมเว็บทำ กิจกรรมการประมวลผลข้อมูล การจัดการและการให้เข้าพื้นที่บนเครื่องแม่ข่าย (web hosting) รวมถึงกิจกรรมอื่นๆ ที่มีวัตถุประสงค์เพื่อการบริการข้อมูลเป็นหลัก

6) กิจกรรมอสังหาริมทรัพย์ ได้แก่

- การซื้อหรือการขายอสังหาริมทรัพย์ การให้เช่าอสังหาริมทรัพย์ การบริการอสังหาริมทรัพย์อื่น ๆ เช่น การประเมินราคาอสังหาริมทรัพย์ หรือทำหน้าที่เป็นผู้จัดการดูแลผลประโยชน์ของคู่สัญญา (escrow agent) ด้านอสังหาริมทรัพย์ อาจดำเนินการโดยมีอสังหาริมทรัพย์เป็นของตนเองหรือเช่าจากผู้อื่นก็ได้ และอาจดำเนินการโดยได้รับค่าตอบแทนหรือสัญญาจ้าง รวมถึงการพัฒนาโครงการก่อสร้างของตนเองเพื่อให้เช่าพื้นที่

7) กิจกรรมทางวิชาชีพ วิทยาศาสตร์และเทคนิค ได้แก่

- การให้คำปรึกษาและการเป็นตัวแทนในคดีแพ่ง คดีอาญาหรือข้อพิพาทด้านแรงงาน รวมถึงการเตรียมเอกสารทางกฎหมาย การตรวจสอบบัญชี การเตรียมงบการเงินและการทำบัญชี

- การให้คำปรึกษาและให้ความช่วยเหลือแก่ธุรกิจและองค์กรอื่น ๆ ทางด้านการบริหารจัดการ เช่น การวางแผนกลยุทธ์และองค์กร การวางแผนทางการเงินและการจัดทำงบประมาณ การกำหนดเป้าหมายและนโยบายทางการตลาด การกำหนดนโยบาย ภารกิจ แผนงานด้านทรัพยากรมนุษย์ การจัดตารางการผลิต และจัดทำแผนควบคุม รวมถึงการควบคุมดูแลและบริหารจัดการหน่วยอื่นๆ ของบริษัทหรือวิสาหกิจเดียวกัน

- การบริการด้านสถาปัตยกรรม วิศวกรรม การจัดทำแบบแปลน การตรวจสอบอาคาร การสำรวจ และการทำแผนที่ รวมถึงการบริการทดสอบทางกายภาพ ทางเคมี และการทดสอบเพื่อการวิเคราะห์ด้านอื่นๆ

- กิจกรรมการวิจัยพื้นฐาน เป็นการศึกษาค้นคว้าในเชิงทฤษฎีหรือเชิงทดลอง การวิจัยประยุกต์ เป็นการศึกษาเพื่อหาความรู้ใหม่ๆ และการทดลองเชิงพัฒนา เป็นการศึกษาอย่างมีระบบ ซึ่งการวิจัยและการพัฒนาเชิงทดลอง มีทางด้านวิทยาศาสตร์ธรรมชาติและวิศวกรรม สังคมศาสตร์และมนุษยศาสตร์

- การสร้างสรรค์งานโฆษณาและการกำหนดรูปแบบงานโฆษณาในนิตยสาร หนังสือพิมพ์ วิทยุ โทรทัศน์ หรือสื่อโฆษณาอื่น ๆ รวมถึงการออกแบบโครงสร้างและสถานที่จัดแสดงโฆษณา

- การให้บริการด้านวิชาชีพ วิทยาศาสตร์ และเทคนิคอื่น ๆ เช่น การตกแต่งภายใน การออกแบบผลิตภัณฑ์ทางอุตสาหกรรม การถ่ายภาพ การแปลเอกสารและล่าม การบริการให้คำปรึกษาด้านสิ่งแวดล้อม ฯลฯ

8) การให้เช่า บริการท่องเที่ยว และการบริการสนับสนุนอื่น ๆ ได้แก่

- การให้เช่ายานยนต์ อุปกรณ์เพื่อการกีฬาและนันทนาการ เครื่องอุปกรณ์การขนส่ง เครื่องจักรและอุปกรณ์อื่น ๆ ของใช้ส่วนบุคคลและของใช้ในครัวเรือน

- กิจกรรมการจ้างงาน ตัวแทนจัดหางาน คัดเลือกนักแสดงภาพยนตร์ โทรทัศน์ และการแสดงอื่น ๆ
- กิจกรรมของตัวแทนธุรกิจท่องเที่ยว การจัดนำเที่ยว การบริการสำรองอื่น ๆ และกิจกรรมมัคคุเทศก์ กิจกรรมการขายตั๋วเข้าชมภาพยนตร์ การแสดงละคร คอนเสิร์ต และการแข่งขันกีฬา
- การบริการระบบรักษาความปลอดภัย บริการยาม และการสืบสวน
- การบริการสนับสนุนทั่วไป เช่น การทำความสะอาดภายในและภายนอกอาคารทุกประเภท เครื่องจักรอุตสาหกรรม รถไฟ รถบัส เครื่องบิน ฯลฯ ตลอดจนการให้บริการดูแลและบำรุงรักษาภูมิทัศน์
- การบริการด้านการบริหาร สนับสนุนการดำเนินงานของสำนักงานและกิจกรรมอื่นๆ ที่สนับสนุนทางธุรกิจ เช่น การจัดประชุมและการสัมมนา การแสดงสินค้า กิจกรรมของตัวแทนจัดเก็บเงิน การบริการข้อมูลเครดิต การบรรจุหีบห่อ กิจกรรมศูนย์บริการลูกค้าทางโทรศัพท์ (call centre) การให้เช่าตู้เก็บเอกสารส่วนตัว (mailbox)

9) ศิลปะ ความบันเทิง และนันทนาการ ได้แก่

- กิจกรรมการสร้างสรรค์ศิลปะ เช่น จิตรกร ช่างปั้น ช่างแกะสลัก ช่างทำพิมพ์ นักเขียน / นักหนังสือพิมพ์อิสระทุกสาขา การแสดงละครเวที คอนเสิร์ต ฯลฯ
- กิจกรรมห้องสมุด กิจกรรมหอดูดาววิทยุ กิจกรรมพิพิธภัณฑ์ สวนพฤกษชาติและสวนสัตว์ แหล่งโบราณสถาน การอนุรักษ์ทางประวัติศาสตร์ ฯลฯ
- การพนันและการเสี่ยงโชค เช่น การขายลอตเตอรี่/สลากกินแบ่งทุกประเภท
- กิจกรรมด้านการนันทนาการ ความบันเทิง และกีฬา เช่น สนามฟุตบอล สนามเทนนิส สระว่ายน้ำ ฯลฯ

10) กิจกรรมบริการอื่นๆ ได้แก่

- การซ่อมและบำรุงรักษาคอมพิวเตอร์และอุปกรณ์ต่อพ่วง อุปกรณ์สื่อสารโทรคมนาคม ของใช้ส่วนบุคคลและของใช้ในครัวเรือน
- กิจกรรมบริการส่วนบุคคลอื่น ๆ เช่น การบริการซักรีดและซักแห้งผลิตภัณฑ์สิ่งทอ และขนสัตว์ การแต่งผมและการเสริมสวยอื่นๆ การทำศพ และกิจกรรมที่เกี่ยวข้อง เป็นต้น

11) การผลิต ได้แก่

การเปลี่ยนรูปวัตถุดิบให้เป็นผลิตภัณฑ์ชนิดใหม่ด้วยเครื่องจักรกลหรือเคมีภัณฑ์ โดยไม่คำนึงถึงว่างานนั้นทำด้วยเครื่องจักรหรือด้วยมือ หรือทำในโรงงาน โรงซ่อม หรือเคหะสถาน หรือผลิตภัณฑ์นั้นจะนำมาขายส่งหรือขายปลีกก็ตาม การประกอบชิ้นส่วนของผลิตภัณฑ์ที่ผลิตขึ้นนับว่าเป็นการผลิตด้วย

12) การจัดการและการบำบัดน้ำเสีย ของเสียและสิ่งปฏิกูล ได้แก่

- การดำเนินการของระบบท่อระบายของเสียหรือการบำบัดสิ่งปฏิกูล โดยการเก็บกัก การบำบัด และการกำจัดน้ำเสียและสิ่งปฏิกูล

- การเก็บ การบำบัด การจำกัด และการขนย้ายของเสียจากชุมชนหรือจากอุตสาหกรรม รวมถึงการดำเนินการเพื่อนำของเสียกลับมาใช้ใหม่
- การบริการบำบัด เช่น การทำความสะอาดอาคารและสถานที่ พื้นดิน น้ำบนพื้นผิวดิน หรือน้ำใต้ดินที่มีสิ่งปนเปื้อน

13) การก่อสร้าง ได้แก่

- กิจกรรมการก่อสร้างทั่วไป และการก่อสร้างเฉพาะทางสำหรับอาคารและงานวิศวกรรมโยธา รวมถึงการก่อสร้างใหม่ การซ่อมแซม การต่อเติม และการดัดแปลง และการรื้อทำลายอาคาร การสร้างโดยประกอบขึ้นส่วนอาคารหรือสิ่งก่อสร้างสำเร็จรูป ณ สถานที่ก่อสร้าง และการก่อสร้างอาคารที่มีลักษณะชั่วคราว หรือสิ่งก่อสร้างด้านวิศวกรรมโยธา อุตสาหกรรมก่อสร้างประกอบด้วยสถานประกอบการที่ดำเนินกิจการดังต่อไปนี้
 - การก่อสร้างอาคาร ทั้งที่เป็นที่อยู่อาศัยและไม่ใช่ที่อยู่อาศัย เช่น บ้านเดี่ยว บ้านอยู่อาศัย แบบหลายครอบครัว อาคารสูง การปรับปรุงอาคาร/สิ่งก่อสร้างเพื่ออยู่อาศัย การประกอบอาคารเพื่ออยู่อาศัย สำเร็จรูป ณ สถานที่ก่อสร้าง โรงงาน โรงพยาบาล โรงเรียน โรงแรม ร้านค้า อาคารสำนักงาน ห้างสรรพสินค้า โรงจอดรถ โกดังสินค้า โรงยิม ฯลฯ
 - งานวิศวกรรมโยธา เช่น ทางหลวง ถนน สะพาน อุโมงค์ ทางรถไฟ สนามบิน ท่าเรือ และโครงการทางน้ำอื่น ๆ ระบบชลประทาน ระบบระบายน้ำ สิ่งอำนวยความสะดวกทางอุตสาหกรรม ท่อส่ง และสายไฟฟ้า สนามกีฬา ซึ่งหมายรวมทั้งการก่อสร้างใหม่ การต่อเติม ดัดแปลง และซ่อมแซมด้วย
 - งานก่อสร้างเฉพาะทาง เช่น ส่วนประกอบของอาคารและงานวิศวกรรมโยธาโดยไม่ได้รับผิดชอบโครงการทั้งหมด งานตอกเสาเข็ม งานฐานราก งานโครงสร้าง งานคอนกรีต งานก่ออิฐ งานก่อหิน งานนั่งร้าน งานมุงหลังคา ติดตั้งลิฟต์ บันไดเลื่อน การรื้อถอน การติดตั้งกระจก การฉาบปูน การทาสี ตกแต่งอาคาร การติดตั้งและปูพื้นด้วยวัสดุต่าง ๆ การขัดพื้น ฯลฯ

14) การขนส่งทางบก สถานที่เก็บสินค้า ได้แก่

- การขนส่งผู้โดยสารทางบกอื่น ๆ ที่มีตารางเวลา และที่ไม่มีตารางเวลา รวมถึงการขนส่งสินค้าทางถนน
- การดำเนินการเกี่ยวกับสิ่งอำนวยความสะดวกในการเก็บสินค้าทุกชนิดและสถานที่เก็บสินค้าทุกประเภท เช่น การดำเนินงานของไซโลเก็บธัญพืช สถานที่เก็บสินค้าแช่เย็น แท็งก์เก็บสินค้า สินค้าประเภทเฟอร์นิเจอร์ รถยนต์ ไม้ซุง ก๊าซและน้ำมัน สารเคมี สิ่งทอ อาหารและผลิตภัณฑ์ทางการเกษตร ฯลฯ ทั้งนี้รวมถึงการเก็บสินค้าในเขตการค้าระหว่างประเทศด้วย

15) กิจกรรมด้านโรงพยาบาลเอกชน ได้แก่

- กิจกรรมของโรงพยาบาลทั่วไปและโรงพยาบาลเฉพาะโรค สถานพักฟื้นสำหรับผู้ป่วย ศูนย์ป้องกันโรค โรงพยาบาลโรคจิต ศูนย์ฟื้นฟู (ที่มีการรักษาทางการแพทย์) สถานพยาบาล
- กิจกรรมที่ให้บริการสำหรับผู้ป่วยในเป็นส่วนใหญ่ และทำการรักษาภายใต้คำแนะนำของแพทย์ ซึ่งประกอบด้วยบริการของคณะแพทย์และผู้ช่วยแพทย์สิ่งอำนวยความสะดวก

ในห้องปฏิบัติการและทางด้านเทคนิค รวมทั้งการบริการทางด้านรังสีวิทยาและวิสัญญีวิทยา สิ่งอำนวยความสะดวกด้านอาหารและด้านอื่น ๆ ของโรงพยาบาล เช่น การบริการด้านห้องฉุกเฉิน

1.3 รูปแบบการจัดตั้งตามกฎหมาย

1) **ส่วนบุคคล** หมายถึง สถานประกอบการที่มีเจ้าของเป็นบุคคลธรรมดาคนเดียวหรือหลายคนรวมกัน และให้หมายรวมถึง ห้างหุ้นส่วนสามัญที่ไม่จดทะเบียนเป็นนิติบุคคลด้วย

2) **ห้างหุ้นส่วนจำกัด (หจก.)** **ห้างหุ้นส่วนสามัญนิติบุคคล (หสน.)** หมายถึง สถานประกอบการที่จัดตั้งขึ้นโดยคณะบุคคลตั้งแต่ 2 คนขึ้นไป รวมหุ้นกันเพื่อประกอบกิจการ และรับผิดชอบร่วมกันโดยจดทะเบียนถูกต้องตามกฎหมาย

3) **บริษัทจำกัด บริษัทจำกัด (มหาชน)**

- **บริษัทจำกัด : (บจก.)** หมายถึง สถานประกอบการที่จัดตั้งขึ้นโดยผู้ริเริ่มคณะหนึ่ง และได้จดทะเบียนถูกต้องตามกฎหมาย โดยมีผู้ริเริ่มดำเนินการอย่างน้อย 7 คนขึ้นไป

- **บริษัทจำกัด (มหาชน) : (บมจ.)** หมายถึง สถานประกอบการที่จัดตั้งขึ้นโดยการจดทะเบียนจัดตั้งบริษัท การควบบริษัท หรือการแปรสภาพบริษัท และวัตถุประสงค์ที่จะขายหุ้นต่อประชาชน โดยมีผู้ริเริ่มดำเนินการตั้งแต่ 15 คนขึ้นไป

4) **ส่วนราชการ รัฐวิสาหกิจ** หมายถึง สถานประกอบการที่รัฐบาลเป็นเจ้าของ หรือมีทุนอยู่ด้วยไม่น้อยกว่าร้อยละ 50 ของทุนทั้งหมด ในที่นี้ให้หมายรวมถึงสถานประกอบการที่ดำเนินการโดยรัฐบาลด้วย

5) **สหกรณ์** หมายถึง สถานประกอบการที่จัดตั้งขึ้นในรูปของสหกรณ์ โดยจดทะเบียนถูกต้องตามกฎหมายว่าด้วยสหกรณ์ โดยมีผู้ก่อตั้งไม่น้อยกว่า 10 คน

6) **อื่น ๆ** หมายถึง สถานประกอบการที่จัดตั้งในรูปแบบอื่น ๆ นอกจากที่กล่าวข้างต้น เช่น มูลนิธิ สโมสร สมาคม กลุ่มแม่บ้าน ชมรมต่างๆ ร้านค้าสาธิต เป็นต้น

1.4 รูปแบบการจัดตั้งทางเศรษฐกิจ

1) **สำนักงานแห่งเดียว** หมายถึง สถานประกอบการที่ไม่มีหน่วยงานย่อยหรือสาขาอื่นใด และไม่ใช่งานย่อยหรือสาขาของสถานประกอบการอื่น

2) **สำนักงานใหญ่** หมายถึง สถานประกอบการที่เป็นเจ้าของ และควบคุมกิจการของสถานประกอบการอื่น ที่เป็นสำนักงานสาขาหรือหน่วยงานย่อย

3) **สำนักงานสาขา** หมายถึง สถานประกอบการที่เป็นสาขา หรือหน่วยงานย่อยของสถานประกอบการอื่นที่เป็นสำนักงานใหญ่

4) **อื่น ๆ** หมายถึง สถานประกอบการที่จัดตั้งในรูปแบบอื่น ๆ นอกจากที่กล่าวข้างต้น

1.5 คนทำงาน

หมายถึง คนที่ทำงานในสถานประกอบการทั้งที่ได้รับเงินเดือนและไม่ได้รับเงินเดือนที่สถานประกอบการมีอยู่ตามปกติ รวมทั้งผู้ที่ปกติทำงานอยู่ในสถานประกอบการแห่งนี้ แต่ในวันดังกล่าวไม่ได้มาทำงาน เนื่องจากเจ็บป่วย ลาหยุด พักผ่อน โดยได้รับค่าจ้าง/เงินเดือน **คนทำงานประกอบด้วย**

1) **คนทำงานทั้งสิ้น** ได้แก่ เจ้าของกิจการ หุ่นส่วน หรือสมาชิกในครอบครัวที่ทำงานให้กับสถานประกอบการ ผู้ที่มาฝึกงาน หรือผู้ปฏิบัติงานในสถานประกอบการซึ่งมีจำนวนชั่วโมงทำงานไม่ต่ำกว่าสัปดาห์ละ 20 ชั่วโมง โดยเจ้าของหรือผู้ประกอบการอาจให้เงิน อาหาร เครื่องนุ่งห่ม หรือช่วยเหลือเกื้อกูลอย่างอื่น ๆ แต่ไม่ต้องรับผิดชอบในเรื่องการจ่ายค่าแรงให้ตามกฎหมาย

2) **ลูกจ้าง** ได้แก่ ผู้ที่ปฏิบัติงานให้กับสถานประกอบการ โดยได้รับเงินเดือนหรือค่าจ้างเป็นประจำ ตั้งแต่ระดับบริหาร นักวิชาการ เสมียน พนักงานต่าง ๆ เช่น ผู้จัดการ ผู้อำนวยการ ผู้ปฏิบัติงานในห้องทดลอง พนักงานขาย และลูกจ้างที่ทำงานในกรรมวิธีการผลิต เป็นต้น ค่าจ้างที่ได้รับอาจเป็นรายปักษ์ รายสัปดาห์ รายวัน รายชั่วโมง หรือรายชิ้น ก็ได้ นอกจากนี้ยังรวมถึงผู้ที่สถานประกอบการส่งไปประจำที่สถานประกอบการอื่นด้วย เช่น พนักงานรักษาความปลอดภัย คนทำความสะอาด พนักงานขายตามห้างสรรพสินค้า เป็นต้น

3) **ลูกจ้างเช่า/แรงงานเช่า (Leased Employees)** หมายถึง ลูกจ้างที่ส่งตัวมาจากสำนักจัดหางาน หรือบริษัทที่ดำเนินธุรกิจด้านการจัดหางานเพื่อมาปฏิบัติงานขบวนการผลิตของสถานประกอบการ ลูกจ้างเช่าจะมีชื่อในบัญชีเงินเดือน และรับค่าจ้างเงินเดือนจากบริษัทจัดหางาน **ไม่ใช่**จากสถานประกอบการผู้ใช้ลูกจ้างนั้น ส่วนสถานประกอบการจะจ่ายเป็นค่าบริการให้บริษัทจัดหางาน ซึ่งลูกจ้างเช่าจะเป็นประโยชน์ สำหรับการวิเคราะห์ผลผลิตภาพแรงงาน

ไม่รวมคนทำงาน ดังต่อไปนี้

- (1) ผู้บริหารหรือผู้ถือหุ้นที่ได้รับเบี้ยประชุมเป็นครั้งคราว
- (2) คนทำงานของสถานประกอบการอื่นที่มาปฏิบัติงานประจำที่สถานประกอบการแห่งนี้
- (3) คนทำงานที่รับงานไปทำที่บ้านแล้วนำมาส่งโดยไม่ได้ลงทุนซื้อวัสดุ อุปกรณ์ (แต่ถ้ามีการใช้เครื่องมือส่วนตัวเล็กน้อยได้ เช่น มีด เข็ม ด้าย)
- (4) คนงานที่ทำงานเป็นระยะเวลานาน เช่น ลาไปรับราชการทหาร
- (5) คนที่สถานประกอบการจ้างมาทำงานเฉพาะอย่างเป็นครั้งคราว เช่น กรรมกรที่จ้างมาขนของ พนักงานเดินตลาดหรือตัวแทนขายที่ไม่มีเงินเดือนประจำ

1.6 การขายสินค้าหรือบริการทางอินเทอร์เน็ต

สถานประกอบการที่มีการขายสินค้าหรือบริการให้ลูกค้าผ่านทางอินเทอร์เน็ต หมายถึง การให้ลูกค้าสั่งซื้อ สั่งจองสินค้าหรือบริการผ่านทางอินเทอร์เน็ต (ผ่านทางหน้าเว็บไซต์หรือทาง E-mail) ส่วนการชำระเงินหรือการจัดส่งของจะทำผ่านช่องทางใดก็ได้

2. วิธีการเก็บรวบรวมข้อมูล

การเก็บรวบรวมข้อมูลใช้วิธีส่งเจ้าหน้าที่ ซึ่งเป็นข้าราชการและลูกจ้างของสำนักงานสถิติแห่งชาติ ออกไปทำการสัมภาษณ์เจ้าของ ผู้ประกอบการหรือผู้ที่ได้รับมอบหมายให้ตอบข้อมูล โดยดำเนินการดังนี้

2.1 ขั้นการเก็บรวบรวมข้อมูลพื้นฐาน ระหว่างเดือนมีนาคม – มิถุนายน 2554

2.2 ขั้นการเก็บรวบรวมข้อมูลรายละเอียด ระหว่างเดือนเมษายน – กรกฎาคม 2555

3. การประมวลผลข้อมูล

การประมวลผลข้อมูลพื้นฐานทุกขั้นตอน และการจัดทำรายงานผลระดับจังหวัด ดำเนินการที่สำนักงานสถิติจังหวัด โดยสำนักงานสถิติแห่งชาติในส่วนกลางให้การสนับสนุนทางด้านวิชาการ เช่น การจัดทำโปรแกรมสำหรับการบันทึกข้อมูลและประมวลผลข้อมูล และการจัดทำต้นแบบตารางเสนอผลและรายงานผล เป็นต้น สำหรับข้อมูลพื้นฐานระดับภาคและทั่วประเทศรวมทั้งข้อมูลรายละเอียดเกี่ยวกับการดำเนินงานของสถานประกอบการทำการประมวลผลและจัดทำรายงานที่สำนักงานสถิติแห่งชาติในส่วนกลาง

4. การนำเสนอผลและจัดทำรายงาน

การจัดทำรายงานผลสำมะโนธุรกิจและอุตสาหกรรม พ.ศ. 2555 (ข้อมูลพื้นฐาน) มีดังนี้

4.1 รายงานผลเบื้องต้น จำนวน 7 ฉบับ ประกอบด้วย รายงานผลของกรุงเทพมหานคร ปริมณฑล ภาคกลาง ภาคเหนือ ภาคตะวันออกเฉียงเหนือ ภาคใต้ และทั่วราชอาณาจักร

4.2 รายงานฉบับสมบูรณ์ระดับจังหวัด จำนวน 77 ฉบับ (รวมกรุงเทพมหานคร)

4.3 รายงานฉบับสมบูรณ์ระดับภาคและทั่วราชอาณาจักร จำนวน 6 ฉบับ ประกอบด้วย รายงานผลของ ปริมณฑล ภาคกลาง ภาคเหนือ ภาคตะวันออกเฉียงเหนือ ภาคใต้ และทั่วราชอาณาจักร

คณะผู้จัดทำ CD - ROM

หน่วยงานเจ้าของเรื่อง

สำนักงานสถิติจังหวัดสิงห์บุรี
โทร. 0 3650 7191

หน่วยงานผลิตและออกแบบ

กลุ่มบูรณาการข้อมูลสถิติ
สำนักสถิติพยากรณ์
โทร. 0 2141 7494

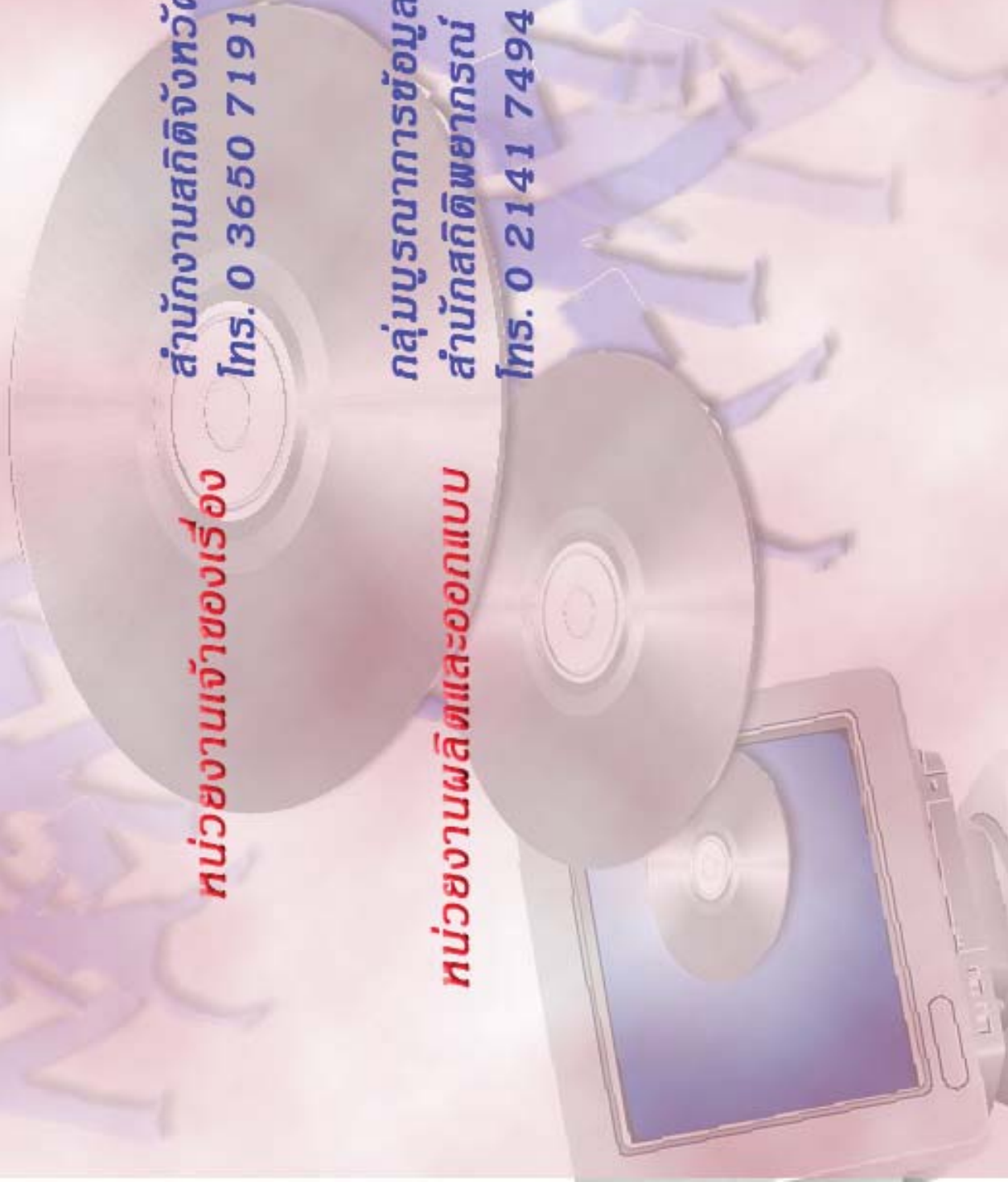

ตารางสถิติในรูปแบบ Format Excel

ตารางสถิติในรูปแบบ Format Excel

- ตาราง 1** จำนวนสถานประกอบการ จำแนกตามกิจกรรมทางเศรษฐกิจ อำเภอและตำบล
- ตาราง 2** จำนวนสถานประกอบการ จำแนกตามรูปแบบการจัดตั้งตามกฎหมาย อำเภอและตำบล
- ตาราง 3** จำนวนสถานประกอบการ จำแนกตามรูปแบบการจัดตั้งทางเศรษฐกิจ อำเภอและตำบล
- ตาราง 4** จำนวนสถานประกอบการ จำแนกตามสัดส่วนของการร่วมลงทุนหรือถือหุ้นของต่างประเทศ อำเภอและตำบล
- ตาราง 5** จำนวนสถานประกอบการ จำแนกตามขนาดของสถานประกอบการ (จำนวนคนทำงาน) อำเภอและตำบล
- ตาราง 6** จำนวนคนทำงานในสถานประกอบการ จำแนกตามขนาดของสถานประกอบการ (จำนวนคนทำงาน) อำเภอและตำบล
- ตาราง 7** จำนวนสถานประกอบการ จำแนกตามขนาดของสถานประกอบการ (จำนวนลูกจ้าง) อำเภอและตำบล
- ตาราง 8** จำนวนลูกจ้างในสถานประกอบการ จำแนกตามขนาดของสถานประกอบการ (จำนวนคนทำงาน) อำเภอและตำบล
- ตาราง 9** จำนวนสถานประกอบการ จำแนกตามการขายสินค้าหรือบริการทางอินเทอร์เน็ต อำเภอและตำบล
- ตาราง 10** จำนวนสถานประกอบการ จำแนกตามรูปแบบการจัดตั้งตามกฎหมาย และกิจกรรมทางเศรษฐกิจ
- ตาราง 11** จำนวนสถานประกอบการ จำแนกตามรูปแบบการจัดตั้งทางเศรษฐกิจ และกิจกรรมทางเศรษฐกิจ
- ตาราง 12** จำนวนสถานประกอบการ จำแนกตามสัดส่วนของการร่วมลงทุนหรือถือหุ้นของต่างประเทศ และกิจกรรมทางเศรษฐกิจ
- ตาราง 13** จำนวนสถานประกอบการ จำแนกตามขนาดของสถานประกอบการ (จำนวนคนทำงาน) และกิจกรรมทางเศรษฐกิจ
- ตาราง 14** จำนวนคนทำงานในสถานประกอบการ จำแนกตามขนาดของสถานประกอบการ (จำนวนคนทำงาน) และกิจกรรมทางเศรษฐกิจ
- ตาราง 15** จำนวนสถานประกอบการ จำแนกตามขนาดของสถานประกอบการ (จำนวนลูกจ้าง) และกิจกรรมทางเศรษฐกิจ
- ตาราง 16** จำนวนลูกจ้างในสถานประกอบการ จำแนกตามขนาดของสถานประกอบการ (จำนวนคนทำงาน) และกิจกรรมทางเศรษฐกิจ
- ตาราง 17** จำนวนสถานประกอบการ จำแนกตามการขายสินค้าหรือบริการทางอินเทอร์เน็ต และกิจกรรมทางเศรษฐกิจ