



สำมะโนธุรกิจและอุตสาหกรรม พ.ศ. 2555
ข้อมูลพื้นฐาน
จังหวัดราชบุรี

THE 2012 BUSINESS AND INDUSTRIAL CENSUS
BASIC INFORMATION
RATCHABURI PROVINCE



สำนักงานสถิติแห่งชาติ
กระทรวงเทคโนโลยีสารสนเทศและการสื่อสาร
NATIONAL STATISTICAL OFFICE

MINISTRY OF INFORMATION AND COMMUNICATION TECHNOLOGY



คำนำ

บทสรุปสำหรับผู้บริหาร

สารบัญตาราง

บทที่ 1 บทนำ

- * ความเป็นมา
- * ขอบข่ายและคุ้มครอง
- * รายการข้อมูลที่เกี่ยวข้อง
- * วัตถุประสงค์
- * คาบเวลาอ้างอิง
- * ประโยชน์ของข้อมูล

บทที่ 2 ข้อมูลพื้นฐานที่สำคัญของสถานประกอบการ

- * จำนวนสถานประกอบการ
- * กิจกรรมทางเศรษฐกิจ
- * ขนาดของสถานประกอบการ
- * รูปแบบการจัดตั้งตามกฎหมาย
- * รูปแบบการจัดตั้งทางเศรษฐกิจ
- * การมีต่างประเทศร่วมลงทุนหรือถือหุ้น
- * ดบทำงานและลูกจ้าง
- * การขายสินค้าหรือบริการทางอินเทอร์เน็ต

สารบัญตารางสถิติ

ภาคผนวก

คณะผู้จัดทำ CD-ROM

หน่วยงานที่เผยแพร่

ตารางสถิติในรูปแบบ Format Excel

หน่วยงานเจ้าของเรื่อง

สำนักงานสถิติจังหวัดราชบุรี

โทรศัพท์ 0 3233 7404

โทรสาร 0 3232 2354

ไปรษณีย์อิเล็กทรอนิกส์ : ratburi@nso.go.th

Division-in-Charge

Ratchaburi Provincial Statistical Office

Tel. : +66 3233 7404

Fax : +66 3232 2354

E-mail : ratburi@nso.go.th

หน่วยงานที่เผยแพร่

สำนักสถิติพยากรณ์

สำนักงานสถิติแห่งชาติ

ศูนย์ราชการเฉลิมพระเกียรติ 80 พรรษาฯ

อาคาร B ชั้น 2 ถนนแจ้งวัฒนะ เขตหลักสี่

กทม. 10210

โทรศัพท์ 0 2141 7498

โทรสาร 0 2143 8132

ไปรษณีย์อิเล็กทรอนิกส์ : binfopub@nso.go.th

Distributed by

Statistical Forecasting Bureau,

National Statistical Office

The Government Complex, Building B, 2nd Floor

Chaeng Watthana Rd., Laksi

Bangkok 10210

Tel. : +66 2141 7498

Fax : +66 2143 8132

E-mail : binfopub@nso.go.th

ปีที่จัดพิมพ์

2554

Published

2011

คำนำ

เนื่องจากสถานการณ์ทางเศรษฐกิจในปัจจุบัน มีผลทำให้โครงสร้างการดำเนินธุรกิจทางการค้า ธุรกิจทางการบริการ และอุตสาหกรรมการผลิตเปลี่ยนแปลงไปอย่างมาก โดยเฉพาะการผลิตนับเป็นกิจกรรมทางเศรษฐกิจสาขาหนึ่งที่มีบทบาทอย่างมากต่อระบบเศรษฐกิจของประเทศไทย โดยในแต่ละปีมีมูลค่าผลผลิตประมาณ 2 ใน 5 ของผลิตภัณฑ์มวลรวมภายในประเทศ (Gross Domestic Product) และก่อให้เกิดการจ้างงานถึงประมาณ 5.8 ล้านคน ซึ่งจะเห็นได้ว่าโครงสร้างของระบบเศรษฐกิจของประเทศขึ้นอยู่กับอุตสาหกรรมผลิตค่อนข้างมาก ประกอบกับปัจจุบันมีการประกอบธุรกิจทั้งทางด้าน การค้า การบริการ และอุตสาหกรรมผลิตใหม่ๆ เกิดขึ้น รวมทั้งการประกอบอุตสาหกรรมขนาดเล็ก และอุตสาหกรรมในครัวเรือน ก็มีบทบาทสำคัญต่อการเจริญเติบโตทางเศรษฐกิจโดยรวมของประเทศเพิ่มขึ้น ดังนั้นข้อมูลสถิติและสารสนเทศ โครงสร้างพื้นฐานเกี่ยวกับการประกอบธุรกิจดังกล่าวจึงมีความสำคัญ และจำเป็นสำหรับภาครัฐและเอกชน สำหรับกำหนดนโยบายและวางแผนพัฒนา ด้านเศรษฐกิจและอุตสาหกรรม ทั้งในระดับประเทศ ระดับจังหวัด เพื่อเพิ่มศักยภาพการแข่งขันในเวทีการค้า โลก

สำนักงานสถิติแห่งชาติ เป็นหน่วยงานที่รับผิดชอบในการจัดเก็บรวบรวมข้อมูลทั้งด้านเศรษฐกิจ และสังคมของประเทศ จึงกำหนดให้มีการจัดทำสำมะโนธุรกิจและอุตสาหกรรมขึ้น เพื่อให้ประเทศมี ข้อมูลสถิติพื้นฐานที่สำคัญ ซึ่งทุกภาคส่วนสามารถใช้ประโยชน์ในการวางแผนพัฒนาประเทศร่วมกัน ในการจัดทำสำมะโนธุรกิจและอุตสาหกรรมครั้งนี้ ได้ดำเนินการเก็บรวบรวมข้อมูลเป็น 2 ขั้นตอนคือ ขั้น การเก็บรวบรวมข้อมูลพื้นฐานของสถานประกอบการทุกประเภท (ดำเนินการในปี 2554) และขั้นการเก็บ รวบรวมข้อมูลรายละเอียดของสถานประกอบการ เฉพาะสถานประกอบการที่ประกอบธุรกิจทางการค้า ธุรกิจทางการบริการ และอุตสาหกรรมการผลิต (ดำเนินการในปี 2555)

รายงานฉบับนี้ เป็นรายงานผลข้อมูลพื้นฐานที่สำคัญของสถานประกอบการเกี่ยวกับขนาด รูปแบบการจัดตั้งตามกฎหมาย รูปแบบการจัดตั้งทางเศรษฐกิจ การร่วมลงทุนหรือถือหุ้นจากต่างประเทศ จำนวนคนทำงาน และลูกจ้างของสถานประกอบการ ที่ประกอบกิจกรรมเกี่ยวกับธุรกิจทางการค้า ธุรกิจ ทางการบริการ การผลิต การก่อสร้าง การขนส่งทางบกและสถานที่เก็บสินค้า กิจกรรมด้านข้อมูลข่าวสาร และการสื่อสาร และโรงพยาบาลเอกชน ที่ตั้งอยู่ใน จังหวัดราชบุรี

สำนักงานสถิติแห่งชาติ ใคร่ขอขอบคุณผู้ประกอบการและผู้เกี่ยวข้องทุกฝ่ายที่ได้ให้ความร่วมมือ ในการให้ข้อมูล ซึ่งเป็นผลให้ทุกภาคส่วนไม่ว่าภาครัฐ เอกชน นักวิชาการ/นักวิจัย และประชาชน ได้มี ข้อมูลสำหรับใช้ในการวางแผนพัฒนาประเทศและพัฒนาธุรกิจและอุตสาหกรรมที่เกี่ยวข้องต่อไป

บทสรุปสำหรับผู้บริหาร

ในปัจจุบันโครงสร้างการดำเนินธุรกิจทางการค้า ธุรกิจทางการบริการ และอุตสาหกรรมการผลิตเปลี่ยนแปลงอย่างรวดเร็ว มีธุรกิจทั้งทางด้านการค้า การบริการ และอุตสาหกรรมการผลิตใหม่ๆ เกิดขึ้น รวมทั้งการประกอบอุตสาหกรรมขนาดเล็ก และอุตสาหกรรมในครัวเรือน ก็มีบทบาทสำคัญต่อการเจริญเติบโตทางเศรษฐกิจโดยรวมของประเทศเพิ่มขึ้น ดังนั้นข้อมูลสถิติและสารสนเทศโครงสร้างพื้นฐานเกี่ยวกับการประกอบธุรกิจดังกล่าว จึงมีความสำคัญและจำเป็นสำหรับภาครัฐและเอกชนใช้ในการกำหนดนโยบายและวางแผนพัฒนาด้านเศรษฐกิจและอุตสาหกรรมทั้งในระดับประเทศ และระดับจังหวัด เพื่อเพิ่มศักยภาพการแข่งขันในเวทีการค้าโลก สำนักงานสถิติแห่งชาติและหน่วยงานหลักด้านเศรษฐกิจของประเทศ ได้แก่ สำนักงานเศรษฐกิจอุตสาหกรรม สำนักงานคณะกรรมการพัฒนาการเศรษฐกิจและสังคมแห่งชาติ ธนาคารแห่งประเทศไทย และกระทรวงพาณิชย์ เห็นควรให้มีการจัดทำสำมะโน เพื่อให้ประเทศมีข้อมูลสถิติพื้นฐานที่สำคัญ ซึ่งทุกภาคส่วนสามารถใช้ประโยชน์ในการวางแผนพัฒนาประเทศร่วมกัน

สำนักงานสถิติแห่งชาติ ได้จัดทำสำมะโนธุรกิจทางการค้าและธุรกิจทางการบริการมาแล้ว 3 ครั้ง

ในปี 2509 2531 และ 2545 และจัดทำสำมะโนอุตสาหกรรมมาแล้ว 3 ครั้งเช่นกัน ในปี 2507 2540 และ 2550 ในปี 2555 ครอบคลุม 10 ปี การทำสำมะโนธุรกิจทางการค้าและธุรกิจทางการบริการ และครอบคลุม 5 ปี การทำสำมะโนอุตสาหกรรม สำนักงานสถิติแห่งชาติจึงได้บูรณาการการจัดทำสำมะโนดังกล่าวไปพร้อมกันภายใต้ชื่อ “โครงการสำมะโนธุรกิจและอุตสาหกรรม พ.ศ. 2555”

ในการจัดทำสำมะโนธุรกิจและอุตสาหกรรมครั้งนี้ ได้ดำเนินการเก็บรวบรวมข้อมูลเป็น 2 ขั้นตอน คือ ขั้นการเก็บรวบรวมข้อมูลพื้นฐานของสถานประกอบการ

การทุกประเภท และขั้นการเก็บรวบรวมข้อมูลรายละเอียดของสถานประกอบการเฉพาะสถานประกอบการที่ประกอบธุรกิจทางการค้า ธุรกิจทางการบริการ และอุตสาหกรรมการผลิต

สำหรับข้อมูลที่น่าเสนอในรายงานฉบับนี้เป็นผลการเก็บรวบรวมข้อมูลพื้นฐานของสถานประกอบการซึ่งดำเนินการเก็บรวบรวมข้อมูลระหว่างเดือนมีนาคม - มิถุนายน พ.ศ. 2554 ข้อมูลที่น่าเสนอเป็นข้อมูลพื้นฐานของสถานประกอบการที่มีคนทำงานตั้งแต่ 1 คนขึ้นไป ที่ประกอบกิจกรรมทางเศรษฐกิจ ตามการจัดประเภทมาตรฐานอุตสาหกรรมประเทศไทย ปี 2552 (Thailand Standard Classification : TSIC-2009) ได้แก่ ธุรกิจทางการค้า ธุรกิจทางการบริการ การผลิต การก่อสร้าง การขนส่งทางบกและสถานที่เก็บสินค้า กิจกรรมด้านข้อมูลข่าวสารและการสื่อสาร และกิจกรรมด้านโรงพยาบาลเอกชน ที่ตั้งอยู่ใน จังหวัดราชบุรี สรุปได้ดังนี้

1. จำนวนสถานประกอบการ

ผลจากการทำสำมะโนธุรกิจและอุตสาหกรรม พ.ศ.2555 พบว่า สถานประกอบการในจังหวัดราชบุรีมีจำนวนทั้งสิ้น 24,926 แห่ง ส่วนใหญ่ เป็นสถานประกอบการที่ตั้งอยู่ในอำเภอเมืองราชบุรีมากที่สุด ประมาณ 7,756 แห่ง หรือ ร้อยละ 31.1 รองลงมา ได้แก่ อำเภอบ้านโป่ง และอำเภอโพธาราม ร้อยละ 22.5 และ 14.7 ตามลำดับ สำหรับ อำเภอวัดเพลง มีสถานประกอบการน้อยที่สุด ร้อยละ 1.2

เมื่อพิจารณากิจกรรมทางเศรษฐกิจ พบว่า ส่วนใหญ่เป็นสถานประกอบการขายปลีก ร้อยละ 37.4 รองลงมาเป็นกิจกรรมที่พักรวม บริการอาหารและเครื่องดื่ม และการผลิต มีสัดส่วน ร้อยละ 15.1 และ 14.4 ตามลำดับ กิจกรรมบริการอื่น ๆ ร้อยละ 10.3 สำหรับกิจกรรมทางเศรษฐกิจที่นอกเหนือจากที่กล่าวข้างต้นแต่ละหมวดมีสัดส่วนที่ต่ำกว่าร้อยละ 10.0 ของกิจกรรมทางเศรษฐกิจ

แผนภูมิ ก ร้อยละของสถานประกอบการ จำแนกตามกิจกรรมทางเศรษฐกิจ



2. ขนาดของสถานประกอบการ

สถานประกอบการส่วนใหญ่เป็นขนาดเล็กที่มีคนทำงาน 1-15 คน จำนวน 24,229 แห่ง หรือร้อยละ 97.2 สถานประกอบการที่มีคนทำงานมากกว่า 15 คน มีเพียงร้อยละ 2.8 หรือมีจำนวน 697 แห่งในจำนวนนี้เป็นสถานประกอบการที่มีคนทำงาน 16-25 คน 300 แห่ง สถานประกอบการที่มีคนทำงาน 51-200 คน 31-50 คน และ 26-30 คน มีประมาณ 154 แห่ง 120 แห่ง และ 61 แห่ง ตามลำดับ ส่วนที่มีคนทำงานมากกว่า 200 คน มีจำนวน 62 แห่ง เท่านั้น

แผนภูมิ ข จำนวนสถานประกอบการ จำแนกตาม ขนาดของสถานประกอบการ (จำนวนคนทำงาน)

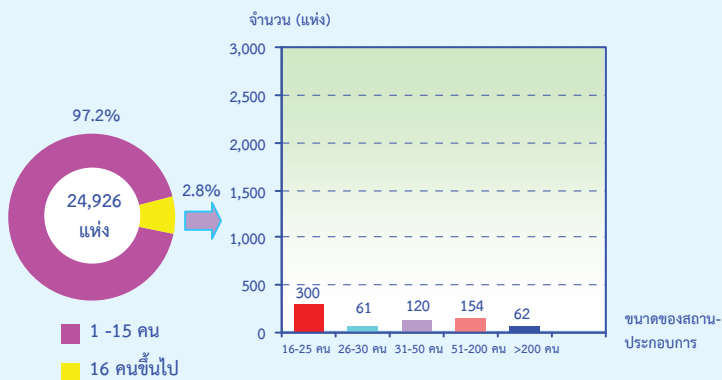

3. รูปแบบการจัดตั้งตามกฎหมาย

สถานประกอบการส่วนใหญ่ ร้อยละ 95.0 มีการจัดตั้งรูปแบบที่เป็นส่วนบุคคล รองลงมาเป็นรูปแบบบริษัทจำกัด บริษัทจำกัด (มหาชน) และห้างหุ้นส่วนสามัญนิติบุคคล ห้างหุ้นส่วนจำกัด ร้อยละ 3.3 และ 1.3 ตามลำดับ สำหรับสถานประกอบการที่มีรูปแบบเป็นส่วนราชการ รัฐวิสาหกิจ สหกรณ์และอื่น ๆ มีเพียงร้อยละ 0.4

แผนภูมิ ค ร้อยละของสถานประกอบการ จำแนก ตามรูปแบบการจัดตั้งตามกฎหมาย

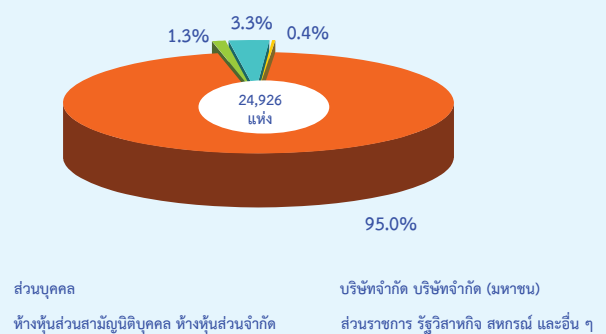

4. รูปแบบการจัดตั้งทางเศรษฐกิจ

สถานประกอบการที่พบในจังหวัดราชบุรีส่วนใหญ่ ร้อยละ 97.7 เป็นสำนักงานแห่งเดียว สำนักงานสาขา ร้อยละ 1.8 เป็นสำนักงานใหญ่ เพียงร้อยละ 0.4

แผนภูมิ ง ร้อยละของสถานประกอบการ จำแนก ตามรูปแบบการจัดตั้งทางเศรษฐกิจ

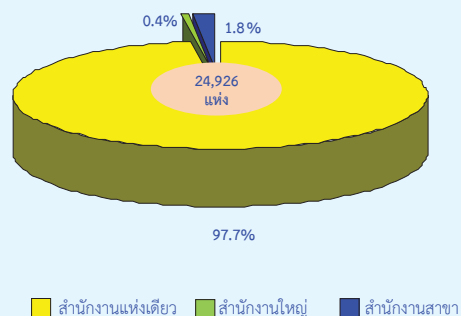

5. การมีต่างประเทศร่วมลงทุนหรือถือหุ้น

สถานประกอบการในจังหวัดราชบุรี ส่วนใหญ่ ร้อยละ 98.3 ไม่มีการลงทุนจากต่างประเทศ ส่วนที่มี ต่างประเทศร่วมลงทุน หรือถือหุ้นในกิจการมีเพียง ร้อยละ 1.7 ในจำนวนนี้ ร้อยละ 1.0 มีต่างประเทศ ร่วมลงทุน โดยถือหุ้น 10-50% ร้อยละ 0.6 มีต่างประเทศร่วมลงทุนหรือถือหุ้นมากกว่า 50% ที่ เหลือร้อยละ 0.1 มีต่างประเทศร่วมลงทุนหรือถือหุ้น น้อยกว่า 10%

แผนภูมิ จ ร้อยละของสถานประกอบการ จำแนกตาม การมีต่างประเทศร่วมลงทุนหรือถือหุ้น

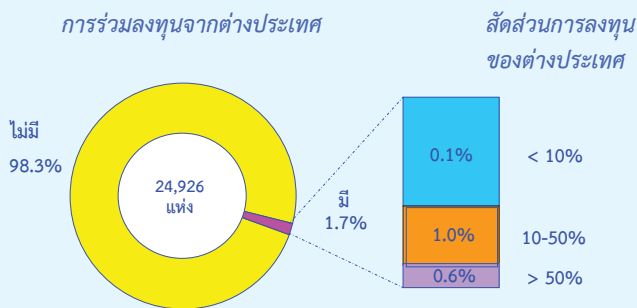

6. จำนวนคนทำงาน และลูกจ้าง

จากผลการทำสำมะโนธุรกิจและอุตสาหกรรม พ.ศ.2555 ของจังหวัดราชบุรี พบว่า มีจำนวน คนทำงานในสถานประกอบการทั้งสิ้น 112,762 คน และลูกจ้าง มีจำนวน ทั้งสิ้น 73,236 คน

เมื่อพิจารณาตามกิจกรรมทางเศรษฐกิจพบว่า ส่วนใหญ่ คนทำงานในสถานประกอบการกิจกรรมการ ผลิตสูงสุด จำนวน 55,590 คน หรือร้อยละ 49.3 รองลงมาเป็นคนทำงานในกิจกรรมด้านการขายปลีก ร้อยละ 18.7 ในทำนองเดียวกัน ลูกจ้างส่วนใหญ่ ร้อยละ 65.4 ปฏิบัติงานในกิจกรรมการผลิตเช่นกัน สำหรับกิจกรรมทางเศรษฐกิจ หมวดอื่น ๆ นอกเหนือจากที่กล่าวมาแล้วข้างต้นทั้งจำนวน คนทำงานและลูกจ้าง ในแต่ละหมวดมีสัดส่วนที่ต่ำกว่า ร้อยละ 10.0

แผนภูมิ ฉ จำนวนคนทำงานและลูกจ้างของ สถานประกอบการจำแนกตามกิจกรรม ทางเศรษฐกิจ

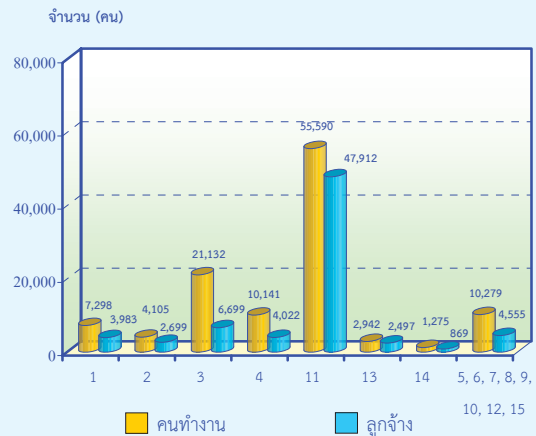

คนทำงาน หมายถึง เจ้าของกิจการหรือหุ้นส่วนที่ทำงานโดยไม่ได้รับค่าจ้าง เงินเดือน และลูกจ้าง

- 1 การขายส่งและการขายปลีก การซ่อมยานยนต์ และจักรยานยนต์
- 2 การขายส่ง
- 3 การขายปลีก
- 4 ที่พักแรม บริการอาหารและเครื่องดื่ม
- 5 ข้อมูลข่าวสาร คอมพิวเตอร์ และการสื่อสาร
- 6 กิจกรรมอสังหาริมทรัพย์
- 7 กิจกรรมทางวิชาชีพ วิทยาศาสตร์และเทคโนโลยี
- 8 การให้เช่า บริการท่องเที่ยว และการบริการสนับสนุนอื่นๆ
- 9 ศิลปะ ความบันเทิง และนันทนาการ
- 10 กิจกรรมบริการอื่นๆ
- 11 การผลิต
- 12 การจัดการและการบำบัดน้ำเสีย ของเสียและสิ่งปฏิกูล
- 13 การก่อสร้าง
- 14 การขนส่งทางบก สถานที่เก็บสินค้า
- 15 กิจกรรมด้านโรงพยาบาลเอกชน

เมื่อพิจารณาตามขนาดของ สถานประกอบการ พบว่า จำนวนคนทำงานส่วนใหญ่ ปฏิบัติงานอยู่ในสถานประกอบการขนาดเล็ก ที่มีคนทำงาน 1-15 คน จำนวน 55,723 คน หรือ ร้อยละ 49.4 รองลงมาเป็นผู้ปฏิบัติงานอยู่ใน สถานประกอบการที่มีคนทำงานมากกว่า 200 คน จำนวน 30,161 คน หรือร้อยละ 26.8 ในขณะที่ จำนวนลูกจ้างที่ปฏิบัติงานอยู่ในสถานประกอบการ ที่มีคนทำงานมากกว่า 200 คน มีสูงสุด จำนวน 28,338 คน หรือร้อยละ 38.7 รองลงมาเป็นผู้ปฏิบัติงานในสถานประกอบการที่มีคนทำงาน 1-15 คน จำนวน 19,264 คน หรือร้อยละ 26.3

**แผนภูมิ ข จำนวนคนทำงานและลูกจ้าง ของ
สถานประกอบการ จำแนกตามขนาด
ของสถานประกอบการ(จำนวน
คนทำงาน)**

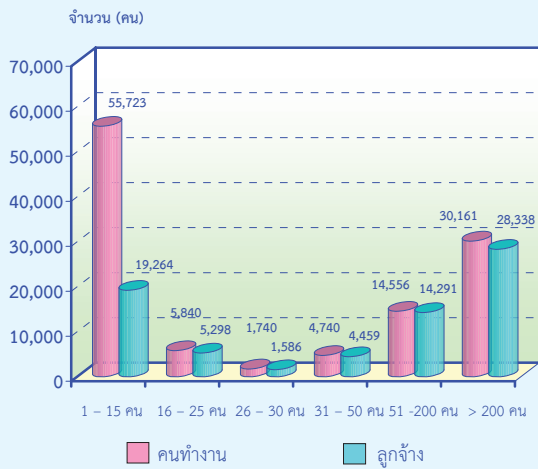

คนทำงาน หมายถึง เจ้าของกิจการหรือหุ้นส่วนที่ทำงานโดยไม่ได้รับค่าจ้าง
เงินเดือน และลูกจ้าง

7. การขายสินค้าหรือบริการทางอินเทอร์เน็ต

สถานประกอบการในจังหวัดราชบุรี ส่วนใหญ่ ร้อยละ 99.6 ไม่มีการขายสินค้าหรือบริการทางอินเทอร์เน็ต มีการขายสินค้าทางอินเทอร์เน็ต ร้อยละ 0.4 ส่วนใหญ่ที่มีการขายสินค้า หรือ บริการทางอินเทอร์เน็ต จะเป็นสถานประกอบการที่มีกิจกรรมด้านโรงพยาบาลเอกชน ในสัดส่วน ร้อยละ 16.7 สำหรับกิจกรรมเศรษฐกิจหมวดอื่น ๆ นอกเหนือจากที่กล่าวมาแล้วข้างต้น แต่ละหมวดมีสัดส่วนต่ำกว่า ร้อยละ 1.0

สารบัญตาราง

- ตาราง ก** จำนวนและร้อยละของสถานประกอบการ จำแนกตามอำเภอ
- ตาราง ข** จำนวนและร้อยละของสถานประกอบการ จำแนกตามกิจกรรมทางเศรษฐกิจ
- ตาราง ค** จำนวนและร้อยละของสถานประกอบการ จำแนกตามกิจกรรมทางเศรษฐกิจ และขนาดของสถานประกอบการ (จำนวนคนทำงาน)
- ตาราง ง** จำนวนและร้อยละของสถานประกอบการ จำแนกตามลักษณะของสถานประกอบการ
- ตาราง จ** จำนวนและร้อยละของคนทำงานและลูกจ้าง จำแนกตามขนาดของสถานประกอบการ และกิจกรรมทางเศรษฐกิจ
- ตาราง ฉ** จำนวนสถานประกอบการ ที่มีการขายสินค้าหรือบริการทางอินเทอร์เน็ต จำแนกตามกิจกรรมทางเศรษฐกิจ

บทที่ 1

บทนำ

1.1 ความเป็นมา

สำนักงานสถิติแห่งชาติได้จัดทำสำมะโนธุรกิจทางการค้าและธุรกิจทางการบริการและสำมะโนอุตสาหกรรมทุก 10 ปี ตามข้อเสนอแนะขององค์การสหประชาชาติ เพื่อให้ประเทศมีข้อมูลพื้นฐานที่สำคัญทางด้านธุรกิจทางการค้า ธุรกิจทางการบริการ และอุตสาหกรรมการผลิตมาอย่างต่อเนื่อง โดยสำมะโนธุรกิจทางการค้าและธุรกิจทางการบริการได้จัดทำมาแล้ว 3 ครั้ง ในปี 2509 2531 และ 2545 และจัดทำสำมะโนอุตสาหกรรมมาแล้ว 3 ครั้ง เช่นกัน ในปี 2507 2540 และ 2550

สืบเนื่องมาจากปัจจุบันโครงสร้างการผลิตของประเทศมีการเปลี่ยนแปลงรวดเร็ว ทำให้หน่วยงานหลักด้านเศรษฐกิจของประเทศได้แก่สำนักงานเศรษฐกิจอุตสาหกรรม สำนักงานคณะกรรมการพัฒนาการเศรษฐกิจและสังคมแห่งชาติ ธนาคารแห่งประเทศไทยและกระทรวงพาณิชย์ ซึ่งเป็นผู้ใช้ข้อมูลหลัก มีความจำเป็นต้องใช้ข้อมูลจากการสำมะโน เพื่อใช้ในการวิเคราะห์และติดตามสถานการณ์การเปลี่ยนแปลงและคาดการณ์แนวโน้มในอนาคตของการดำเนินธุรกิจและอุตสาหกรรมของประเทศและภูมิภาค โดยได้ส่งข้อเสนอขอให้สำนักงานสถิติแห่งชาติจัดทำข้อมูลสำมะโนอุตสาหกรรมจากทุกระยะ 10 ปี เป็นทุกระยะ 5 ปี ประกอบกับปัจจุบันประเทศต่างๆ ส่วนใหญ่ได้มีการจัดทำสำมะโนด้านเศรษฐกิจทุก 5 ปี สำนักงานสถิติแห่งชาติจึงได้วางแผนปรับการจัดทำสำมะโนอุตสาหกรรมเป็นประจำทุก 5 ปี โดยจะเริ่มดำเนินการในปี 2555

สำหรับในปี 2555 ครอบคลุม 10 ปี การทำสำมะโนธุรกิจทางการค้าและธุรกิจทางการบริการและครอบคลุม 5 ปี การทำสำมะโนอุตสาหกรรม สำนักงานสถิติแห่งชาติจึงได้บูรณาการการจัดทำสำมะโนดังกล่าวไปพร้อมกันภายใต้ชื่อ “โครงการ

สำมะโนธุรกิจและอุตสาหกรรม พ.ศ. 2555” โดยกำหนดแผนดำเนินการเก็บรวบรวมข้อมูลเป็น 2 ขั้นตอน คือ ขั้นการเก็บรวบรวมข้อมูลพื้นฐานของสถานประกอบการทุกประเภท และขั้นการเก็บรวบรวมข้อมูลรายละเอียดของสถานประกอบการเฉพาะสถานประกอบการที่ประกอบธุรกิจทางการค้า ธุรกิจทางการบริการ และอุตสาหกรรมการผลิต

1.2 วัตถุประสงค์

1.2.1 เพื่อเก็บรวบรวมข้อมูลพื้นฐานที่แสดงให้เห็นโครงสร้าง และการกระจายตัวของสถานประกอบการประเภทต่างๆ เช่น สถานประกอบการธุรกิจทางการค้า ธุรกิจทางการบริการ อุตสาหกรรมการผลิต การก่อสร้าง การขนส่งทางบก สถานที่เก็บสินค้า กิจกรรมด้านข้อมูลข่าวสารและการสื่อสาร และโรงพยาบาลเอกชน เป็นต้น

1.2.2 เพื่อเก็บรวบรวมรายละเอียดการดำเนินงานของสถานประกอบการเกี่ยวกับจำนวนและขนาดของสถานประกอบการ ประเภทธุรกิจ และอุตสาหกรรม จำนวนคนทำงาน ลูกจ้าง ค่าตอบแทนแรงงาน มูลค่าซื้อสินค้ามาจำหน่ายหรือให้บริการ ต้นทุนการผลิต ค่าใช้จ่ายในการดำเนินงาน มูลค่าขายผลผลิตและรายรับ ส่วนเปลี่ยนแปลงของวัตถุดิบและสินค้าคงเหลือ และมูลค่าสินทรัพย์ถาวรของสถานประกอบการ เป็นต้น

1.3 ขอบข่ายและคัมรวม

ขอบข่าย ในการเก็บรวบรวมข้อมูลพื้นฐาน ได้แก่ สถานประกอบการทั่วประเทศที่ประกอบกิจกรรมทางเศรษฐกิจ ตามการจัดประเภทมาตรฐานอุตสาหกรรมประเทศไทย ปี 2552 (Thailand Standard Industrial Classification: TSIC-2009) ดังนี้

- ธุรกิจทางการค้าและธุรกิจทางการบริการ
- การผลิต
- การก่อสร้าง

- การขนส่งทางบก และสถานที่เก็บสินค้า
- กิจกรรมด้านข้อมูลข่าวสารและการสื่อสาร
- โรงพยาบาลเอกชน

ไม่รวม : แผงลอยในตลาด แผงลอยและ
หาบเร่ และแผงลอยในศูนย์การค้า

คุ้มครองสถานประกอบการที่มีคนทำงาน
ตั้งแต่ 1 คนขึ้นไปที่ตั้งอยู่ใน จังหวัดราชบุรี

1.4 คาบเวลาอ้างอิง

ข้อมูลพื้นฐานเกี่ยวกับจำนวนและลักษณะ
ต่าง ๆ ของสถานประกอบการที่เก็บรวบรวม เป็น
ข้อมูลของสถานประกอบการที่เปิดดำเนินการ
ในปี 2554

1.5 รายการข้อมูลที่เก็บรวบรวม

- 1.5.1 ชื่อและสถานที่ตั้งของสถานประกอบการ
- 1.5.2 ประเภทกิจกรรมทางเศรษฐกิจของ
สถานประกอบการ
- 1.5.3 รูปแบบการจัดตั้งตามกฎหมาย
- 1.5.4 รูปแบบการจัดตั้งทางเศรษฐกิจ
- 1.5.5 การร่วมลงทุนหรือถือหุ้นจาก
ต่างประเทศ
- 1.5.6 จำนวนคนทำงานและลูกจ้าง
- 1.5.7 การขายสินค้าหรือบริการทาง
อินเทอร์เน็ต
- 1.5.8 จำนวนห้องพัก/จำนวนเตียง
- 1.5.9 หมายเลขโทรศัพท์/โทรสาร/E-mail
Address

1.6 ประโยชน์ของข้อมูล

ข้อมูลที่ได้จะเป็นประโยชน์สำหรับผู้
ใช้ข้อมูลทั้งในภาครัฐและเอกชน ดังนี้

ภาครัฐ :

1.6.1 ใช้ในการวางแผนและกำหนด
นโยบาย พัฒนาเศรษฐกิจด้านธุรกิจทางการค้า
ธุรกิจทางการบริการ และอุตสาหกรรมการผลิต
ทั้งในระดับประเทศและระดับท้องถิ่น เพื่อ
เสริมสร้างศักยภาพของธุรกิจและอุตสาหกรรมให้
สามารถแข่งขันได้ในเวทีการค้าโลก

1.6.2 ใช้ในการจัดทำดัชนีชี้วัดภาวะ
เศรษฐกิจและภาวะการดำเนินงานกิจการ เช่น
ผลิตภัณฑ์มวลรวม ตารางปัจจัยการผลิตและ
ผลผลิตของประเทศ สัดส่วนแรงงานในภาคการ
ผลิต การบริการ เป็นต้น

1.6.3 ใช้ในการจัดทำแผนวิเคราะห์
สถานการณ์ในการส่งเสริมวิสาหกิจขนาดกลางและ
ขนาดย่อมของประเทศ

1.6.4 ใช้ประกอบการพิจารณากำหนด
นโยบาย ออกกฎหมายและมาตรการต่างๆ เพื่อ
ส่งเสริมและกำหนดทิศทางการประกอบธุรกิจ
ทางการค้า ธุรกิจทางการบริการ และอุตสาหกรรม
การผลิต ให้เป็นไปตามแนวนโยบายที่กำหนดไว้

1.6.5 เป็นข้อมูลพื้นฐานในการวางแผนจัดทำ
โครงสร้างพื้นฐาน (Infrastructure) เพื่อสนับสนุน
ธุรกิจทางการค้า ธุรกิจทางการบริการ และ
อุตสาหกรรมการผลิตของประเทศ

1.6.6 ใช้ในการพัฒนาระบบข้อมูลเพื่อการ
วางแผนเตือนภัยทางเศรษฐกิจและสังคม

1.6.7 ใช้ประโยชน์ในทางสถิติเพื่อจัดทำกรอบ
ตัวอย่าง สำหรับการเก็บรวบรวมข้อมูลจากสถาน-
ประกอบการของหน่วยสถิติต่างๆ

ภาคเอกชน :

1.6.8 ผู้ประกอบการใช้ข้อมูลพื้นฐานและ
ข้อมูลการดำเนินงาน เป็นเครื่องมือสำหรับการ
วิเคราะห์สถานการณ์ด้านเศรษฐกิจ รวมทั้งการ
วางแผนตัดสินใจเกี่ยวกับการลงทุนขยายกิจการ/
สาขา บริหารและควบคุมการดำเนินงานในด้าน
ต่างๆ ให้มีประสิทธิภาพยิ่งขึ้น

1.6.9 ใช้ข้อมูลเป็นมาตรฐาน เพื่อเปรียบเทียบ
ผลการดำเนินงานของตนเองกับกิจการอื่นๆ ใน
อุตสาหกรรมประเภทเดียวกัน หรือขนาดต่างๆ

1.6.10 สำหรับนักวิชาการ นักวิจัย และ
สถาบันการศึกษา นำไปศึกษาวิเคราะห์ต่อ ยอด
สร้างนวัตกรรม เพื่อสนับสนุน ส่งเสริม และพัฒนา
ธุรกิจทางการค้า ธุรกิจทางการบริการ และ
อุตสาหกรรมการผลิตที่อยู่ในความสนใจ และเรื่อง
ต่างๆ ที่เกี่ยวข้อง

บทที่ 2

ข้อมูลพื้นฐานที่สำคัญของสถานประกอบการ

2.1 จำนวนสถานประกอบการ

ผลจากการทำสำมะโนธุรกิจและอุตสาหกรรม พ.ศ.2555 พบว่า สถานประกอบการในจังหวัดราชบุรี มีจำนวนทั้งสิ้น 24,926 แห่ง โดยส่วนใหญ่เป็นสถานประกอบการที่ตั้งอยู่ในอำเภอเมืองราชบุรีมากที่สุด ประมาณ 7,756 แห่ง หรือร้อยละ 31.1 รองลงมา ได้แก่ อำเภอบ้านโป่ง มีสถานประกอบการ จำนวน 5,592 แห่ง หรือร้อยละ 22.5 อำเภอโพธาราม มีจำนวน 3,668 แห่ง หรือ ร้อยละ 14.7 อำเภอดำเนินสะดวก

มีจำนวน 1,681 แห่ง หรือร้อยละ 6.7 สำหรับอำเภอปากท่อ อำเภอจอมบึง และอำเภอบางแพ มีจำนวนสถานประกอบการใกล้เคียงกัน กล่าวคือ จำนวน 1,492 แห่ง 1,488 แห่ง และ 1,420 แห่ง หรือร้อยละ 6.0 6.0 และ 5.7 ตามลำดับ อำเภอสวนผึ้ง มี จำนวน 1,055 แห่งหรือร้อยละ 4.2 ส่วนอำเภอบ้านคา และอำเภอวัดเพลง มีจำนวน 476 แห่ง และ 298 แห่ง หรือร้อยละ 1.9 และ 1.2 ตามลำดับ (ตาราง ก)

ตาราง ก จำนวนและร้อยละของสถานประกอบการ จำแนกตามอำเภอ

อำเภอ	จำนวน	ร้อยละ
รวม	24,926	100.0
อำเภอเมืองราชบุรี	7,756	31.1
อำเภอจอมบึง	1,488	6.0
อำเภอสวนผึ้ง	1,055	4.2
อำเภอดำเนินสะดวก	1,681	6.7
อำเภอบ้านโป่ง	5,592	22.5
อำเภอบางแพ	1,420	5.7
อำเภอโพธาราม	3,668	14.7
อำเภอปากท่อ	1,492	6.0
อำเภอวัดเพลง	298	1.2
อำเภอบ้านคา	476	1.9

2.2 กิจกรรมทางเศรษฐกิจ

เมื่อพิจารณาจำนวนสถานประกอบการ จำแนกตามกิจกรรมทางเศรษฐกิจพบว่า สถานประกอบการส่วนใหญ่ ประกอบกิจกรรมการขายปลีกสูงสุด จำนวน 9,326 แห่ง หรือร้อยละ 37.4 รองลงมา ประกอบกิจกรรมที่พักแรม บริการอาหาร และเครื่องดื่ม และการผลิต ในสัดส่วนที่ใกล้เคียงกัน คือ ร้อยละ 15.1 และ 14.4 ตามลำดับ กิจกรรมบริการอื่น ๆ และการขายส่ง และการขายปลีก

การซ่อมยานยนต์และจักรยานยนต์ ร้อยละ 10.3 และ 9.6 ตามลำดับ การขายส่ง กิจกรรมอสังหาริมทรัพย์ และ ศิลปะ ความบันเทิง และ นันทนาการ มีสัดส่วนใกล้เคียงกัน คือ ร้อยละ 3.1 ร้อยละ 2.8 และ ร้อยละ 2.1 ตามลำดับ สำหรับกิจกรรมทางเศรษฐกิจ อื่น ๆ นอกเหนือจากที่กล่าวมาแล้วข้างต้น แต่ละหมวดมีสัดส่วนเพียงเล็กน้อย (ตาราง ข)

ตาราง ข จำนวนและร้อยละของสถานประกอบการ จำแนกตามกิจกรรมทางเศรษฐกิจ

กิจกรรมทางเศรษฐกิจ	จำนวน	ร้อยละ
รวม	24,926	100.0
การขายส่งและการขายปลีก การซ่อมยานยนต์ และจักรยานยนต์	2,386	9.6
การขายส่ง	785	3.1
การขายปลีก	9,326	37.4
ที่พักแรม บริการอาหารและเครื่องดื่ม	3,759	15.1
ข้อมูลข่าวสาร คอมพิวเตอร์ และการสื่อสาร	58	0.2
กิจกรรมอสังหาริมทรัพย์	697	2.8
กิจกรรมทางวิชาชีพ วิทยาศาสตร์และเทคโนโลยี	203	0.8
การให้เช่า บริการท่องเที่ยว และการบริการสนับสุนอื่นๆ	367	1.5
ศิลปะ ความบันเทิง และนันทนาการ	536	2.1
กิจกรรมบริการอื่นๆ	2,577	10.3
การผลิต	3,580	14.4
การจัดการและการบำบัดน้ำเสีย ของเสียและสิ่งปฏิกูล	17	0.1
การก่อสร้าง	314	1.3
การขนส่งทางบก สถานที่เก็บสินค้า	315	1.3
กิจกรรมด้านโรงพยาบาลเอกชน	6	-

หมายเหตุ : - ไม่มีข้อมูล หรือข้อมูลมีค่าเป็น 0 หรือมีข้อมูลจำนวนเล็กน้อย

เมื่อพิจารณากิจกรรมทางเศรษฐกิจ จำแนกตามขนาดของสถานประกอบการ พบว่าทุกกิจการ จำนวนคนทำงาน จะกระจุกตัว

อยู่ในสถานประกอบการที่มีคนทำงาน 1 – 15 คน (ตาราง ค)

ตาราง ค จำนวนและร้อยละของสถานประกอบการ จำแนกตามกิจกรรมทางเศรษฐกิจ และขนาดของสถานประกอบการ (จำนวนคนทำงาน)

กิจกรรมทางเศรษฐกิจ	รวม	ขนาดของสถานประกอบการ (จำนวนคนทำงาน)					
		1-15 คน	16-25 คน	26-30 คน	31-50 คน	51-200 คน	มากกว่า 200 คน
รวม	24,926	24,229	300	61	120	154	62
	(100.0)	(97.2)	(1.2)	(0.2)	(0.5)	(0.6)	(0.3)
การขายส่งและการขายปลีก การซ่อมยานยนต์และจักรยานยนต์	2,386	2,337	29	5	6	9	-
	(100.0)	(98.0)	(1.2)	(0.2)	(0.2)	(0.4)	-
การขายส่ง	785	734	38	3	6	4	-
	(100.0)	(93.5)	(4.8)	(0.4)	(0.8)	(0.5)	-
การขายปลีก	9,326	9,271	32	2	9	10	2
	(100.0)	(99.5)	(0.3)	-	(0.1)	(0.1)	-
ที่พักแรม บริการอาหารและเครื่องดื่ม	3,759	3,702	38	7	6	6	-
	(100.0)	(98.4)	(1.0)	(0.2)	(0.2)	(0.2)	-

ตาราง ค จำนวนและร้อยละของสถานประกอบการ จำแนกตามกิจกรรมทางเศรษฐกิจ และขนาดของสถานประกอบการ (จำนวนคนทำงาน) (ต่อ)

กิจกรรมทางเศรษฐกิจ	รวม	ขนาดของสถานประกอบการ (จำนวนคนทำงาน)					
		1-15 คน	16-25 คน	26-30 คน	31-50 คน	51-200 คน	มากกว่า 200 คน
ข้อมูลข่าวสาร คอมพิวเตอร์ และการสื่อสาร	58 (100.0)	56 (96.6)	1 (1.7)	- -	1 (1.7)	- -	- -
กิจกรรมอสังหาริมทรัพย์	697 (100.0)	693 (99.5)	- -	1 (0.1)	1 (0.1)	2 (0.3)	- -
กิจกรรมทางวิชาชีพ วิทยาศาสตร์และเทคโนโลยี	203 (100.0)	202 (99.5)	1 (0.5)	- -	- -	- -	- -
การให้เช่า บริการท่องเที่ยว และการบริการ สนันสนุนอื่นๆ	367 (100.0)	359 (97.8)	1 (0.3)	1 (0.3)	2 (0.5)	4 (1.1)	- -
ศิลปะ ความบันเทิง และนันทนาการ	536 (100.0)	507 (94.6)	21 (3.9)	4 (0.7)	1 (0.2)	3 (0.6)	- -
กิจกรรมบริการอื่นๆ	2,577 (100.0)	2,573 (99.8)	2 (0.1)	1 (-)	1 (-)	- (-)	- -
การผลิต	3,580 (100.0)	3,188 (89.1)	120 (3.4)	34 (0.9)	76 (2.1)	104 (2.9)	58 (1.6)
การจัดการและการบำบัดน้ำเสีย ของเสีย และสิ่งปฏิกูล	17 (100.0)	16 (94.1)	- -	- -	- -	1 (5.9)	- -
การก่อสร้าง	314 (100.0)	282 (89.8)	14 (4.5)	2 (0.6)	10 (3.2)	5 (1.6)	1 (0.3)
การขนส่งทางบก สถานที่เก็บสินค้า	315 (100.0)	308 (97.8)	1 (0.3)	1 (0.3)	1 (0.3)	4 (1.3)	- -
กิจกรรมด้านโรงพยาบาลเอกชน	6 (100.0)	1 (16.7)	2 (33.3)	- -	- -	2 (33.3)	1 (16.7)

หมายเหตุ : (1) ตัวเลขในวงเล็บ คือ อัตราร้อยละ

(2) - ไม่มีข้อมูล หรือข้อมูลมีค่าเป็น 0 หรือมีข้อมูลจำนวนเล็กน้อย

2.3 ขนาดของสถานประกอบการ

เมื่อพิจารณาตามลักษณะของสถานประกอบการ จำแนกตามขนาดของสถานประกอบการซึ่งในจังหวัดราชบุรี มีสถานประกอบการทั้งสิ้น 24,926 แห่ง โดยส่วนใหญ่เป็นสถานประกอบการขนาดเล็กที่มีคนทำงาน 1 - 15 คน จำนวน 24,229 แห่ง หรือร้อยละ 97.2 สถานประกอบการที่มีคนทำงานมากกว่า 15 คน มีอยู่เพียงร้อยละ 2.8 หรือมีจำนวน 697 แห่ง ในจำนวนนี้สถานประกอบการที่มีคนทำงาน 16-25 คน มีจำนวน 300 แห่ง หรือร้อยละ 1.2 สถานประกอบการที่มีคนทำงาน 51-200 คน 31-50 คน และ 26-30 มีจำนวน 154 แห่ง 120 แห่ง และ 61 แห่ง ตามลำดับ ส่วน สถานประกอบการ

ที่มีคนทำงานมากกว่า 200 คน มี 62 แห่ง (ตาราง ง)

2.4 รูปแบบการจัดตั้งตามกฎหมาย

สถานประกอบการส่วนใหญ่ (ร้อยละ 95.0) มีการจัดตั้งรูปแบบที่เป็นส่วนบุคคล รองลงมา มีรูปแบบเป็นบริษัทจำกัด บริษัทจำกัด (มหาชน) และห้างหุ้นส่วนจำกัด ห้างหุ้นส่วนสามัญ นิติบุคคลร้อยละ 3.3 และ 1.3 ตามลำดับ สำหรับสถานประกอบการที่มีรูปแบบการจัดตั้งเป็นส่วนราชการรัฐวิสาหกิจ สหกรณ์และอื่น ๆ มีเพียงร้อยละ 0.4 (ตาราง ง)

2.5 รูปแบบการจัดตั้งทางเศรษฐกิจ

สถานประกอบการกิจกรรมทางเศรษฐกิจในจังหวัดราชบุรีส่วนใหญ่ร้อยละ 97.7 (24,362 แห่ง) เป็นสำนักงานแห่งเดียว สำนักงานสาขา ร้อยละ 1.8 ที่เหลือเป็นสำนักงานใหญ่ ร้อยละ 0.4 อื่น ๆ มีเพียง ร้อยละ 0.1 (ตาราง ง)

2.6 การมีต่างประเทศร่วมลงทุนหรือถือหุ้น

ผลจากการทำสำมะโนธุรกิจและอุตสาหกรรม พ.ศ.2555 ในจังหวัดราชบุรี

ส่วนใหญ่ ร้อยละ 98.3 ไม่มีการลงทุนจากต่างประเทศ และที่มีต่างประเทศร่วมลงทุนหรือถือหุ้นในกิจการมีเพียงร้อยละ 1.7 ในจำนวนนี้ ร้อยละ 1.0 มีต่างประเทศร่วมลงทุน โดยถือหุ้น 10-50 % มากกว่า 50 % ร้อยละ 0.6 ต่างประเทศร่วมลงทุน โดยถือหุ้นน้อยกว่า 10 % มีเพียงร้อยละ 0.1 (ตาราง ง)

ตาราง ง จำนวนและร้อยละของสถานประกอบการ จำแนกตามลักษณะของสถานประกอบการ

ลักษณะของสถานประกอบการ	จำนวน	ร้อยละ
รวม	24,926	100.0
ขนาดของสถานประกอบการ (จำนวนคนทำงาน)		
1 – 15 คน	24,229	97.2
16 – 25 คน	300	1.2
26 – 30 คน	61	0.2
31 – 50 คน	120	0.5
51 – 200 คน	154	0.6
มากกว่า 200 คน	62	0.3
รูปแบบการจัดตั้งตามกฎหมาย		
ส่วนบุคคล	23,684	95.0
ห้างหุ้นส่วนจำกัด ห้างหุ้นส่วนสามัญนิติบุคคล	331	1.3
บริษัทจำกัด บริษัทจำกัด (มหาชน)	836	3.3
ส่วนราชการ รัฐวิสาหกิจ	19	0.1
สหกรณ์	16	0.1
อื่น ๆ	40	0.2
รูปแบบการจัดตั้งทางเศรษฐกิจ		
สำนักงานแห่งเดียว	24,362	97.7
สำนักงานใหญ่	87	0.4
สำนักงานสาขา	460	1.8
อื่น ๆ	17	0.1

ตาราง ง จำนวนและร้อยละของสถานประกอบการ จำแนกตามลักษณะของสถานประกอบการ (ต่อ)

ลักษณะของสถานประกอบการ	จำนวน	ร้อยละ
การมีต่างประเทศร่วมลงทุนหรือถือหุ้น ^{1/}		
ไม่มี	822	98.3
มี	14	1.7
น้อยกว่า 10 %	1	0.1
10 – 50 %	8	1.0
มากกว่า 50 %	5	0.6

หมายเหตุ :^{1/} เฉพาะสถานประกอบการที่มีรูปแบบการจัดตั้งตามกฎหมายเป็นบริษัทจำกัด และบริษัทจำกัด (มหาชน)

2.7 คนทำงานและลูกจ้าง

2.7.1 จำนวนคนทำงาน

จากผลการจัดทำสำมะโนธุรกิจและอุตสาหกรรม พ.ศ.2555 ในจังหวัดราชบุรี พบว่ามีคนทำงานในสถานประกอบการทั้งสิ้น 112,762 คน ส่วนใหญ่เป็นคนทำงานที่ปฏิบัติงานอยู่ในสถานประกอบการขนาดเล็กที่มีคนทำงาน 1-15 คน จำนวน 55,723 คน หรือร้อยละ 49.4 รองลงมา เป็นคนทำงานที่ปฏิบัติงานอยู่ในสถานประกอบการที่มีคนทำงานมากกว่า 200 คน จำนวน 30,161 คน หรือร้อยละ 26.8 สถานประกอบการที่มีคนทำงาน 51-200 คน จำนวน 14,556 คน หรือร้อยละ 12.9 จำนวนคนทำงานที่เหลือจะกระจายอยู่ในสถานประกอบการที่มีคนทำงาน 16-25 คน ร้อยละ 5.2 31-50 คน ร้อยละ 4.2 และ 26-30 คน ร้อยละ 1.5 ตามลำดับ

เมื่อพิจารณาตามกิจกรรมทางเศรษฐกิจ พบว่า ส่วนใหญ่เป็นคนทำงานที่ปฏิบัติงานอยู่ในกิจกรรมการผลิต จำนวน 55,590 คน หรือร้อยละ 49.3 รองลงมาปฏิบัติงานกิจกรรมการขายปลีก มีสัดส่วนของคนทำงาน ร้อยละ 18.7 สำหรับกิจกรรมทางเศรษฐกิจหมวดอื่นๆ นอกจากที่กล่าวข้างต้น มีสัดส่วนของ คนทำงาน ต่ำกว่า ร้อยละ 10.0

2.7.2 จำนวนลูกจ้าง

ด้านการจ้างงานในจังหวัดราชบุรี พบว่ามีจำนวนลูกจ้างปฏิบัติงานอยู่ในสถานประกอบการทั้งสิ้น 73,236 คน มีลูกจ้างที่ปฏิบัติงานอยู่ในสถานประกอบการที่มีขนาดคนทำงานมากกว่า 200 คน สูงที่สุดประมาณ 28,338 คน หรือ ร้อยละ 38.7 รองลงมาปฏิบัติงานอยู่ในสถานประกอบการที่มีขนาดคนทำงาน 1-15 คน และ 51-200 คน ร้อยละ 26.3 และ 19.5 และสถานประกอบการที่มีคนทำงาน 16-25 คน 31-50 คน และ 26-30 คน มีสัดส่วนร้อยละ 7.2 6.1 และ 2.2 ตามลำดับ

สำหรับการจ้างงานในแต่ละกิจกรรมทางเศรษฐกิจ พบว่ามีลูกจ้างปฏิบัติงานอยู่ในกิจกรรมการผลิตมากที่สุด ประมาณร้อยละ 65.4 รองลงมา เป็นลูกจ้างที่ปฏิบัติงานในกิจกรรมการขายปลีก ที่พักรวม บริการอาหารและเครื่องดื่ม และการขายส่งและการขายปลีก การซ่อมยานยนต์ และจักรยายนต์ ประมาณร้อยละ 9.1 5.5 และ 5.4 ตามลำดับ ในขณะที่สถานประกอบการในหมวดอื่น ๆ นอกเหนือจากที่กล่าวข้างต้น แต่ละหมวดมีสัดส่วนของลูกจ้าง ต่ำกว่า ร้อยละ 5.0 (ตาราง จ)

ตาราง จ จำนวนและร้อยละของการทำงานและลูกค้า จำแนกตามขนาดของสถานประกอบการและ
กิจกรรมทางเศรษฐกิจ

ขนาดของสถานประกอบการ/กิจกรรมทางเศรษฐกิจ	จำนวน สถาน ประกอบการ	คนทำงาน		ลูกค้า	
		จำนวน	ร้อยละ	จำนวน	ร้อยละ
รวม	24,926	112,762	100.0	73,236	100.0
ขนาดของสถานประกอบการ (จำนวนคนทำงาน)					
1 - 15 คน	24,229	55,723	49.4	19,264	26.3
16 - 25 คน	300	5,840	5.2	5,298	7.2
26 - 30 คน	61	1,742	1.5	1,586	2.2
31 - 50 คน	120	4,740	4.2	4,459	6.1
51 - 200 คน	154	14,556	12.9	14,291	19.5
มากกว่า 200 คน	62	30,161	26.8	28,338	38.7
กิจกรรมทางเศรษฐกิจ					
การขายส่งและการขายปลีก การซ่อมยานยนต์ และจักรยายนต์	2,386	7,298	6.5	3,983	5.4
การขายส่ง	785	4,105	3.6	2,699	3.7
การขายปลีก	9,326	21,132	18.7	6,699	9.1
ที่พักแรม บริการอาหารและเครื่องดื่ม	3,759	10,141	9.0	4,022	5.5
ข้อมูลข่าวสาร คอมพิวเตอร์ และการสื่อสาร	58	324	0.3	253	0.3
กิจกรรมอสังหาริมทรัพย์	697	1,229	1.1	423	0.6
กิจกรรมทางวิชาชีพ วิทยาศาสตร์และเทคโนโลยี	203	512	0.5	218	0.3
การให้เช่า บริการท่องเที่ยว และการบริการ สนับสนุนอื่นๆ	367	1,469	1.3	906	1.2
ศิลปะ ความบันเทิง และนันทนาการ	536	2,391	2.1	1,502	2.1
กิจกรรมบริการอื่นๆ	2,577	3,626	3.2	562	0.8
การผลิต	3,580	55,590	49.3	47,912	65.4
การจัดการและการบำบัดน้ำเสีย ของเสียและสิ่งปฏิกูล	17	158	0.2	125	0.2
การก่อสร้าง	314	2,942	2.6	2,497	3.4
การขนส่งทางบก สถานที่เก็บสินค้า	315	1,275	1.1	869	1.2
กิจกรรมด้านโรงพยาบาลเอกชน	6	570	0.5	566	0.8

หมายเหตุ : - ไม่มีข้อมูล หรือข้อมูลมีค่าเป็น 0 หรือมีข้อมูลจำนวนเล็กน้อย

2.8 การขายสินค้าหรือบริการทางอินเทอร์เน็ต

สำหรับการขายสินค้าหรือบริการทางอินเทอร์เน็ตของสถานประกอบการ พบว่า สถานประกอบการในจังหวัดราชบุรี ส่วนใหญ่ไม่มีการขายสินค้า หรือ บริการทางอินเทอร์เน็ต ร้อยละ 99.6 มีการขายสินค้าทางอินเทอร์เน็ต เพียงร้อยละ 0.4 ส่วนใหญ่ จะเป็นสถานประกอบการกิจกรรมด้าน

โรงพยาบาลเอกชน ในสัดส่วนร้อยละ 16.7 รองลงมากิจกรรมข้อมูลข่าวสาร คอมพิวเตอร์และการสื่อสาร ร้อยละ 8.6 สำหรับกิจกรรมเศรษฐกิจหมวดอื่น ๆ นอกเหนือจากที่กล่าวมาแล้วข้างต้น แต่ละหมวดมีสัดส่วน การขายสินค้าหรือบริการทางอินเทอร์เน็ต ต่ำกว่าร้อยละ 0.7

ตาราง ฉ จำนวนสถานประกอบการ ที่มีการขายสินค้าหรือบริการทางอินเทอร์เน็ต จำแนกตาม
กิจกรรมทางเศรษฐกิจ

กิจกรรมทางเศรษฐกิจ	จำนวนสถานประกอบการ	การขายสินค้าหรือบริการทางอินเทอร์เน็ต	
		มี	ไม่มี
รวม	24,926 (100.0)	93 (0.4)	24,833 (99.6)
การขายส่งและการขายปลีก การซ่อมยานยนต์และจักรยานยนต์	2,386 (100.0)	15 (0.6)	2,371 (99.4)
การขายส่ง	785 (100.0)	3 (0.4)	782 (99.6)
การขายปลีก	9,326 (100.0)	21 (0.2)	9,305 (99.8)
ที่พักแรม บริการอาหารและเครื่องดื่ม	3,759 (100.0)	19 (0.5)	3,740 (99.5)
ข้อมูลข่าวสาร คอมพิวเตอร์ และการสื่อสาร	58 (100.0)	5 (8.6)	53 (91.4)
กิจกรรมอสังหาริมทรัพย์	697 (100.0)	- -	697 (100.0)
กิจกรรมทางวิชาชีพ วิทยาศาสตร์และเทคโนโลยี	203 (100.0)	1 (0.5)	202 (99.5)
การให้เช่า บริการท่องเที่ยว และการบริการสนับสนุนอื่นๆ	367 (100.0)	1 (0.3)	366 (99.7)
ศิลปะ ความบันเทิง และนันทนาการ	536 (100.0)	3 (0.6)	533 (99.4)
กิจกรรมบริการอื่นๆ	2,577 (100.0)	3 (0.1)	2,574 (99.9)
การผลิต	3,580 (100.0)	18 (0.5)	3,562 (99.5)
การจัดการและการบำบัดน้ำเสีย ของเสียและสิ่งปฏิกูล	17 (100.0)	- -	17 (100.0)
การก่อสร้าง	314 (100.0)	- -	314 (100.0)
การขนส่งทางบก สถานที่เก็บสินค้า	315 (100.0)	3 (1.0)	312 (99.0)
กิจกรรมด้านโรงพยาบาลเอกชน	6 (100.0)	1 (16.7)	5 (83.3)

หมายเหตุ : (1) ตัวเลขในวงเล็บ คือ อัตราร้อยละ

(2) - ไม่มีข้อมูล หรือข้อมูลมีค่าเป็น 0 หรือมีข้อมูลจำนวนเล็กน้อย

ตารางสถิติ
STATISTICAL TABLES

สารบัญตารางสถิติ

- ตาราง 1** จำนวนสถานประกอบการ จำแนกตามกิจกรรมทางเศรษฐกิจ เป็นรายอำเภอ
- ตาราง 2** จำนวนสถานประกอบการ จำแนกตามรูปแบบการจัดตั้งตามกฎหมาย เป็นรายอำเภอ
- ตาราง 3** จำนวนสถานประกอบการ จำแนกตามรูปแบบการจัดตั้งทางเศรษฐกิจ เป็นรายอำเภอ
- ตาราง 4** จำนวนสถานประกอบการ จำแนกตามสัดส่วนของการร่วมลงทุนหรือถือหุ้น
ของต่างประเทศ เป็นรายอำเภอ
- ตาราง 5** จำนวนสถานประกอบการ จำแนกตามขนาดของสถานประกอบการ (จำนวนคนทำงาน)
เป็นรายอำเภอ
- ตาราง 6** จำนวนคนทำงานในสถานประกอบการ จำแนกตามขนาดของสถานประกอบการ
(จำนวนคนทำงาน) เป็นรายอำเภอ
- ตาราง 7** จำนวนสถานประกอบการ จำแนกตามขนาดของสถานประกอบการ (จำนวนลูกจ้าง)
เป็นรายอำเภอ
- ตาราง 8** จำนวนลูกจ้างในสถานประกอบการ จำแนกตามขนาดของสถานประกอบการ
(จำนวนคนทำงาน) เป็นรายอำเภอ
- ตาราง 9** จำนวนสถานประกอบการ จำแนกตามการขายสินค้าหรือบริการทางอินเทอร์เน็ต
เป็นรายอำเภอ
- ตาราง 10** จำนวนสถานประกอบการ จำแนกตามรูปแบบการจัดตั้งตามกฎหมาย
และกิจกรรมทางเศรษฐกิจ
- ตาราง 11** จำนวนสถานประกอบการ จำแนกตามรูปแบบการจัดตั้งทางเศรษฐกิจ
และกิจกรรมทางเศรษฐกิจ
- ตาราง 12** จำนวนสถานประกอบการ จำแนกตามสัดส่วนของการร่วมลงทุนหรือถือหุ้น
ของต่างประเทศ และกิจกรรมทางเศรษฐกิจ
- ตาราง 13** จำนวนสถานประกอบการ จำแนกตามขนาดของสถานประกอบการ (จำนวนคนทำงาน)
และกิจกรรมทางเศรษฐกิจ
- ตาราง 14** จำนวนคนทำงานในสถานประกอบการ จำแนกตามขนาดของสถานประกอบการ
(จำนวนคนทำงาน) และกิจกรรมทางเศรษฐกิจ
- ตาราง 15** จำนวนสถานประกอบการ จำแนกตามขนาดของสถานประกอบการ (จำนวนลูกจ้าง)
และกิจกรรมทางเศรษฐกิจ
- ตาราง 16** จำนวนลูกจ้างในสถานประกอบการ จำแนกตามขนาดของสถานประกอบการ
(จำนวนคนทำงาน) และกิจกรรมทางเศรษฐกิจ
- ตาราง 17** จำนวนสถานประกอบการ จำแนกตามการขายสินค้าหรือบริการทางอินเทอร์เน็ต
และกิจกรรมทางเศรษฐกิจ

ตาราง 1 จำนวนสถานประกอบการ จำนวนตามกิจกรรมทางเศรษฐกิจ อำเภอและตำบล (ต่อ)
TABLE 1 NUMBER OF ESTABLISHMENTS BY ECONOMIC ACTIVITY, AMPHOE AND TAMBON (Contd.)

อำเภอ/ตำบล Number of establishments	กิจกรรมทางเศรษฐกิจ Economic Activity													กิจกรรมด้าน โรงพยาบาล Private hospital activities			
	การขายปลีก Wholesale trade	การขายส่ง Retail trade	ที่พักแรม Accommodation food and beverage service activities	ข้อมูลข่าวสาร คอมพิวเตอร์ และการสื่อสาร Information and communication	กิจกรรม อสังหาริมทรัพย์ Real estate activities	กิจกรรมทางวิชาชีพ วิทยาศาสตร์และ เทคนิค Professional, scientific and technical activities	การให้เช่า บริการท่องเที่ยว และนันทนาการ Administration and recreation	ศิลปะ ความบันเทิง และนันทนาการ Arts, entertainment and recreation	กิจกรรมบริการอื่นๆ Other service activities	การผลิต Manufacturing	การจัดการ น้ำเสีย ของเสีย และสิ่งไม่ถูก Sewerage, waste management and remediation activities	การก่อสร้าง Construction	การขนส่งทางบก สถานที่เก็บสินค้า Land transport and storage				
ตำบลคอนทราย	290	9	113	35	1	16	2	4	4	29	43	-	2	-	-	-	-
ตำบลคอนลั้ง	90	5	41	11	-	2	-	1	2	8	16	1	-	-	-	-	-
ตำบลวังรวม	65	5	27	8	-	2	-	-	-	8	13	-	-	1	-	-	-
ตำบลบ้านไร่	173	8	79	17	-	14	-	1	3	26	16	-	3	1	-	-	-
ตำบลแสงเขย	122	10	40	20	-	1	1	2	5	12	17	-	1	5	-	-	-
ตำบลสีหมัน	30	-	12	8	-	-	-	1	-	1	6	-	-	-	-	-	-
ตำบลท่านัด	119	14	43	16	-	4	1	3	5	10	17	-	2	1	-	-	-
ตำบลชุมพุกช้าง	100	13	41	13	-	2	-	1	1	16	12	-	-	-	-	-	-
ตำบลดอนไม้	93	8	38	12	-	3	-	2	1	7	11	-	-	-	-	-	-
อำเภอบ้านโป่ง	5,592	616	179	2,026	775	226	47	93	142	573	789	3	60	54	2	-	-
ตำบลบ้านโป่ง	1,343	97	34	609	179	17	26	40	32	164	132	-	5	2	1	-	-
ตำบลท่าหวา	641	71	21	204	100	12	9	18	11	60	125	-	7	12	-	-	-
ตำบลกรับใหญ่	515	27	191	78	-	6	3	6	11	50	67	-	1	4	-	-	-
ตำบลปากแรด	545	80	24	153	79	21	4	12	9	54	93	1	9	6	-	-	-
ตำบลหนองงา	227	22	2	90	31	6	-	3	5	21	45	-	2	-	-	-	-
ตำบลหนองอ้อ	527	106	23	169	50	38	4	-	11	28	89	-	6	3	-	-	-
ตำบลคอนทรายบึง	141	22	4	56	17	4	1	-	3	11	18	-	3	2	-	-	-
ตำบลสวนกล้วย	200	23	5	56	19	40	-	-	1	17	32	2	3	1	1	-	-
ตำบลนครชุมน์	95	9	2	30	19	1	-	1	3	7	19	-	4	-	-	-	-
ตำบลบ้านม่วง	72	8	1	26	9	5	-	-	-	7	13	-	1	2	-	-	-
ตำบลคูพยอม	149	14	3	55	22	11	1	1	7	7	22	-	1	5	-	-	-
ตำบลหนองปลาหมอ	156	15	8	61	19	8	1	2	-	14	19	-	-	9	-	-	-
ตำบลเขาสูง	328	33	8	135	42	16	-	8	11	31	36	-	4	3	-	-	-
ตำบลเป็กโพธิ์	495	38	12	141	86	30	4	9	21	78	64	-	9	2	-	-	-
ตำบลลาดบัวขาว	158	7	5	50	25	11	1	2	10	24	15	-	5	3	-	-	-
อำเภอบางแพ	1,420	115	41	608	181	71	12	24	32	119	163	2	12	37	-	-	-
ตำบลยางพ	298	15	6	136	54	4	5	7	7	33	27	-	-	4	-	-	-
ตำบลศรีเงิน	317	44	11	130	34	24	4	4	5	17	37	-	3	3	-	-	-
ตำบลหัวโพ	170	15	6	68	11	20	1	1	3	13	23	-	2	6	-	-	-
ตำบลคำแก้ว	149	11	5	54	15	8	-	2	5	8	25	2	2	11	-	-	-
ตำบลคอนใหญ่	77	4	2	38	10	-	-	1	1	7	8	-	2	4	-	-	-
ตำบลดอกคา	72	4	1	32	14	1	2	3	1	3	6	-	1	4	-	-	-
ตำบลโพธิ์	337	22	10	150	43	14	-	6	10	38	37	-	2	5	-	-	-
อำเภอโพธาราม	3,668	337	135	1,347	516	94	20	53	91	400	606	7	24	27	-	-	-
ตำบลโพธาราม	620	31	21	261	61	7	9	17	15	113	77	-	4	2	-	-	-
ตำบลคอนทรายบึง	142	20	5	54	24	1	1	-	2	12	17	-	-	1	-	-	-
ตำบลหนองโพ	214	27	6	77	36	-	3	3	5	33	21	-	1	-	-	-	-
ตำบลบ้านเสียด	417	49	18	128	58	1	2	1	8	41	88	5	6	3	-	-	-
ตำบลคลองตลาด	169	12	8	64	30	2	1	4	4	12	25	-	1	-	-	-	-
ตำบลบ้านซึ้ง	270	17	14	67	28	21	-	2	8	27	82	1	-	3	-	-	-
ตำบลบ้านสิงห์	323	30	17	121	37	6	3	3	10	34	55	-	2	2	-	-	-

ตาราง 1 จำนวนสถานประกอบการ จำนวนตามกิจกรรมทางเศรษฐกิจ อำเภอและตำบล (ต่อ)
TABLE 1 NUMBER OF ESTABLISHMENTS BY ECONOMIC ACTIVITY, AMPHOE AND TAMBON (Cont'd.)

อำเภอ/ตำบล Establishments	จำนวน สถาน ประกอบการ Number of establishments	กิจกรรมทางเศรษฐกิจ Economic Activity														กิจกรรมด้าน โรงพยาบาล Private hospital activities											
		การขายปลีก Wholesale trade	การขายส่ง Wholesale trade	การซ่อมแซมยานยนต์ Wholesale and retail trade; repair of motor vehicles and motorcycles	ข้อมูลข่าวสาร คอมพิวเตอร์ และการสื่อสาร Information and communication	กิจกรรม อสังหาริมทรัพย์ Real estate activities	กิจกรรม วิทยาศาสตร์และ เทคนิค Professional, scientific and technical activities	การให้เช่า บริการท่องเที่ยว และกรรมการ สนับสนุนอื่นๆ Administration and support service activities	ศิลปะ ความบันเทิง และนันทนาการ Arts, entertainment and recreation	กิจกรรมบริการอื่นๆ Other service activities	การผลิต Manufacturing	การจัดการ และกำจัด น้ำเสีย ของเสีย และสิ่งมีค่า Sewerage, waste management and remediation activities	การก่อสร้าง Construction	การขนส่งทางบก สถานที่เดินเท้า Land transport and storage	กิจกรรมด้าน โรงพยาบาล Private hospital activities												
ตำบลคอนทราย	113		8	5	45	21									4		2	2	4	9	11		3	1		TambonDon Sai	
ตำบลเจ็ดเสมียน	209		8	6	52	26									17		5	5	9	17	64			5		TambonChet Samian	
ตำบลคลองข่อย	56		2	1	27	12											1			3	7		3			TambonKlong Khoi	
ตำบลจันทะ	72		4		37	12	1												3	6	8			1		TambonChamrae	
ตำบลสี่อ้อย	75		11	1	26	14									4		1		2	7	7					TambonSai Fa	
ตำบลทุ่งนวล	132		15	3	47	28									2		2		5	13	16		1			TambonTha Chumphon	
ตำบลบางโคก	75		7	2	33	8									1				2	13	8	1				TambonBang Tanot	
ตำบลตะปุ่น	129		22		53	25									1		1		2	12	11			2		TambonTao Pun	
ตำบลบึงแก้ว	200		30	9	78	22									3		1		7	19	28			2		TambonKang Kao	
ตำบลธรรมเสน	138		16	5	55	21									2		5			11	23					TambonThamrasen	
ตำบลเขาชะงุ้ม	215		20	6	80	41									3		3		3	11	45			3		TambonKhaio Cha-ngum	
ตำบลหนองสาร	101		8	4	42	12	1								1		2		2	7	13		3	2		TambonNong Kwang	
อำเภอปากท่อ	1,492		155	46	675	243	1	10	8	10	21	8	10	10	21	8	10	10	21	129	174		3	17		AmphoePak Tho	
ตำบลทุ่งหลวง	230		26	3	107	46									3		2		8	22	8		1	4		TambonThung Luang	
ตำบลวังมนาว	66		8	2	38	7													1	6	4					TambonWang Manao	
ตำบลคอนทราย	257		42	8	94	41	1	1	4	1	2	4	1	2	1	2	1	2	21	37				5		TambonDon Sai	
ตำบลหนองกระทุ่ม	70		7	1	44	1													7	7	10					TambonNong Krathum	
ตำบลปากท่อ	440		34	7	189	77									2		4	5	6	51	60				5		TambonPak Tho
ตำบลป่าไร่	51		3	2	28	6									1				2	2	8				1		TambonPa Rai
ตำบลวัดยางงาม	52		3	3	11	7											1		1	6	20					TambonWat Yang Ngam	
ตำบลอ่างหิน	93		9	15	35	20									1				6	5					1		TambonAng Hin
ตำบลป่าอ้อ	37		6	1	17	3									2				2	2	6						TambonPa Ao
ตำบลยางหัก	101		9	1	68	17													1	2	2				1		TambonYang Hak
ตำบลวันดาว	26		3	2	6	4														2	7						TambonWon Dao
ตำบลห้วยยางโทน	69		5	1	38	14											1		1	2	7						TambonHui Yang Thon
อำเภอวัดเพลง	298		27	11	103	49									5		2		4	40	44			3	8		AmphoeWat Phleg
ตำบลเขาชะพลู	67		7	4	25	8									1				1	15	5			1			TambonKo San Phra
ตำบลจอมประทัด	77		3	2	27	15									2				2	7	13			2	4		TambonChom Prathat
ตำบลวัดเพลง	154		17	5	51	26									2		2		1	18	26			1	3		TambonWat Phleg
อำเภอบ้านคา	476		44	12	210	79									13		2	2	3	46	51			6	8		AmphoeBan Kha
ตำบลบ้านคา	147		10	1	77	15									6		1		2	15	16			3	1		TambonBan Kha
ตำบลบ้านบึง	223		21	7	85	42									6		2		1	24	25			2	7		TambonBan Bueng
ตำบลหนองพันจันทร์	106		13	4	48	22									1					7	10			1			TambonNong Phan Chan

ที่มา : สำนักงานข้อมูลอุตสาหกรรม พ.ศ. 2555 (ข้อมูลพื้นฐาน) จังหวัด ราชบุรี สำนักงานสถิติแห่งชาติ กระทรวงเทคโนโลยีสารสนเทศและการสื่อสาร

Source : The 2012 Business and Industrial Census (Basic Information), Ratchaburi Province, National Statistical Office, Ministry of Information and Communication Technology

ตาราง 2 จำนวนสถานประกอบการ จำนวนตามรูปแบบการจัดตั้งตามกฎหมาย อำเภอและตำบล
TABLE 2 NUMBER OF ESTABLISHMENTS BY FORM OF LEGAL ORGANIZATION, AMPHOE AND TAMBON

อำเภอ/ตำบล	จำนวน สถานประกอบการ Number of establishments	รูปแบบการจัดตั้งตามกฎหมาย Form of legal organization						Amphoe/Tambon
		ส่วนบุคคล Individual proprietor	ห้างหุ้นส่วนจำกัด ห้างหุ้นส่วนสามัญ นิติบุคคล Juristic partnership	บริษัทจำกัด บริษัทจำกัด (มหาชน) Company limited, Public company limited	836	ส่วนราชการ รัฐวิสาหกิจ Government, State-enterprises	สหกรณ์ Cooperatives	
จังหวัดราชบุรี	24,926	23,684	331	836	19	16	40 Ratchaburi	
อำเภอเมืองราชบุรี	7,756	7,299	125	299	13	4	16 AmphoeMueang Ratchaburi	
ตำบลหน้าเมือง	2,777	2,565	53	149	6	1	3 TambonNa Mueang	
ตำบลเจดีย์หัก	595	563	17	15	-	-	- TambonChedi Hak	
ตำบลดอนตะโก	541	519	10	10	1	-	1 TambonDon Tako	
ตำบลหนองกลางนา	79	77	-	2	-	-	- TambonNong Klang Na	
ตำบลห้วยไผ่	180	161	7	11	-	1	- TambonHuai Phai	
ตำบลคู้งาม	86	86	-	-	-	-	- TambonKhung Nam Won	
ตำบลคู้งกระถิน	112	111	-	1	-	-	- TambonKhung Krathin	
ตำบลอ่างทอง	586	552	10	13	3	-	8 TambonAng Thong	
ตำบลโคกหม้อ	291	231	8	49	3	-	- TambonKhok Mo	
ตำบลสามเรือน	155	145	-	10	-	-	- TambonSam Ruean	
ตำบลพิบูลทอง	121	116	1	4	-	-	- TambonPhikun Thong	
ตำบลน้ำพุ	125	120	1	4	-	-	- TambonNam Phu	
ตำบลดอนแร่	124	121	2	-	-	-	1 TambonDon Rae	
ตำบลหินกอง	200	187	2	11	-	-	- TambonHin Kong	
ตำบลเขาแร้ง	127	123	1	2	-	-	1 TambonKhao Raeng	
ตำบลเกาะพลับพลา	380	370	2	6	-	1	1 TambonKo Phlap Phla	
ตำบลหุยมุณี	121	120	-	1	-	-	- TambonLum Din	
ตำบลบางป่า	111	111	-	-	-	-	- TambonBang Pa	
ตำบลพงสวาย	326	320	2	4	-	-	- TambonPhong Sawai	
ตำบลคูบัว	429	423	4	1	-	1	- TambonKhu Bua	
ตำบลท่าราบ	106	96	5	5	-	-	- TambonTha Rap	
ตำบลบ้านไร่	184	182	-	1	-	-	1 TambonBan Rai	

ตาราง 2 จำนวนสถานประกอบการ จำนวนตามรูปแบบการจัดตั้งตามกฎหมาย อำเภอและตำบล (ต่อ)
TABLE 2 NUMBER OF ESTABLISHMENTS BY FORM OF LEGAL ORGANIZATION, AMPHOE AND TAMBON (Contd.)

อำเภอ/ตำบล	จำนวน สถานประกอบการ Number of establishments	รูปแบบการจัดตั้งตามกฎหมาย Form of legal organization						Amphoe/Tambon
		ส่วนบุคคล Individual proprietor	หุ้นส่วนจำกัด หุ้นส่วนสามัญ นิติบุคคล Juristic partnership	บริษัทจำกัด บริษัทจำกัด (มหาชน) Company limited, Public company limited	ส่วนราชการ รัฐวิสาหกิจ Government, State-enterprises	สหกรณ์ Cooperatives	อื่น ๆ Others	
อำเภอจอมบึง	1,488	1,443	18	27	-	-	-	AmphoeChom Bueng
ตำบลจอมบึง	642	608	15	19	-	-	-	TambonChom Bueng
ตำบลปากช่อง	175	173	-	2	-	-	-	TambonPak Chong
ตำบลเปิงไทร	100	97	1	2	-	-	-	TambonBoek Phrai
ตำบลตำบลทับตะโก	276	274	1	1	-	-	-	TambonDan Thap Tako
ตำบลแก้งอัน	127	127	-	-	-	-	-	TambonKaem On
ตำบลรางบัว	168	164	1	3	-	-	-	TambonRang Bua
อำเภอสวนผึ้ง	1,055	1,041	4	8	-	2	-	AmphoeSuan Phueng
ตำบลสวนผึ้ง	449	446	-	2	-	1	-	TambonSuan Phueng
ตำบลป่าหวาย	143	139	2	2	-	-	-	TambonPa Wai
ตำบลท่าเคย	320	314	2	4	-	-	-	TambonTha Khoei
ตำบลตะมาศรี	143	142	-	-	-	1	-	TambonTanao Si
อำเภอดำเนินสะดวก	1,681	1,630	14	32	-	1	4	AmphoeDamnoen Saduak
ตำบลดำเนินสะดวก	324	306	6	12	-	-	-	TambonDamnoen Saduak
ตำบลประสาธลสิทธิ์	144	142	-	-	-	1	1	TambonPrasat Sit
ตำบลศรีสุราษฎร์	96	95	-	1	-	-	-	TambonSi Surat
ตำบลตาหลวง	35	33	-	2	-	-	-	TambonTa Luang
ตำบลดอนกรวย	290	282	1	5	-	-	2	TambonDon Kruai
ตำบลดอนคลัง	90	89	1	-	-	-	-	TambonDon Khlang
ตำบลบัวงาม	65	63	-	2	-	-	-	TambonBua Ngam
ตำบลบ้านไร่	173	170	1	2	-	-	-	TambonBan Rai
ตำบลแพ่งพวย	122	115	3	4	-	-	-	TambonPhaeng Phuai
ตำบลสี่หมื่น	30	28	1	-	-	-	1	TambonSi Muen
ตำบลท่งน้ำดี	119	114	1	4	-	-	-	TambonTha Nat
ตำบลขุนพิทักษ์	100	100	-	-	-	-	-	TambonKhun Phithak
ตำบลดอนไผ่	93	93	-	-	-	-	-	TambonDon Phai

ตาราง 2 จำนวนสถานประกอบการ จำนวนตามรูปแบบการจัดตั้งตามกฎหมาย อำเภอและตำบล (ต่อ)

TABLE 2 NUMBER OF ESTABLISHMENTS BY FORM OF LEGAL ORGANIZATION, AMPHOE AND TAMBON (Contd.)

อำเภอ/ตำบล	จำนวน สถานประกอบการ Number of establishments	รูปแบบการจัดตั้งตามกฎหมาย Form of legal organization						Amphoe/Tambon
		ส่วนบุคคล Individual proprietor	หุ้นส่วนจำกัด หุ้นส่วนสามัญ นิติบุคคล Juristic partnership	บริษัทจำกัด บริษัทจำกัด (มหาชน) Company limited, Public company limited	ส่วนราชการ รัฐวิสาหกิจ Government, State-enterprises	สหกรณ์ Cooperatives	อื่น ๆ Others	
อำเภอบ้านโป่ง	5,592	5,209	98	278	-	3	4	AmphoeBan Pong
ตำบลบ้านโป่ง	1,343	1,267	25	51	-	-	-	TambonBan Pong
ตำบลท่าผา	641	584	20	37	-	-	-	TambonTha Pha
ตำบลศรีบัวใหญ่	515	492	5	15	-	1	2	TambonKrap Yai
ตำบลปากแจตุ	545	488	12	44	-	-	1	TambonPak Raet
ตำบลหนองกบ	227	221	-	6	-	-	-	TambonNong Kop
ตำบลหนองอ้อ	527	442	13	72	-	-	-	TambonNong O
ตำบลดอนกระเบื้อง	141	132	1	8	-	-	-	TambonDon Krabueang
ตำบลสวนกล้วย	200	187	4	8	-	-	1	TambonSuan Kluai
ตำบลนครชุมน์	95	93	-	1	-	1	-	TambonNakhon Chum
ตำบลบ้านม่วง	72	71	-	1	-	-	-	TambonBan Muang
ตำบลสูงพยอม	149	143	3	3	-	-	-	TambonKhung Phayom
ตำบลหนองปลากหมอ	156	150	4	2	-	-	-	TambonNong Pla Mo
ตำบลเขาหลวง	328	314	2	11	-	1	-	TambonKhao Khlung
ตำบลเม็กไพร	495	470	7	18	-	-	-	TambonBoek Phrai
ตำบลลาดบัวขาว	158	155	2	1	-	-	-	TambonLat Bua Khao
อำเภอบางแพ	1,420	1,377	9	30	1	1	2	AmphoeBang Phae
ตำบลบางแพ	298	291	1	5	-	1	-	TambonBang Phae
ตำบลวังเย็น	317	297	3	16	1	-	-	TambonWang Yen
ตำบลหัวโพ	170	168	-	2	-	-	-	TambonHua Pho
ตำบลวัดแก้ว	149	145	1	1	-	-	2	TambonWat Kaeo
ตำบลดอนใหญ่	77	76	1	-	-	-	-	TambonDon Yai
ตำบลดอนคา	72	71	-	1	-	-	-	TambonDon Kha
ตำบลโพหัก	337	329	3	5	-	-	-	TambonPho Hak

ตาราง 2 จำนวนสถานประกอบการ จำนวนตามรูปแบบการจัดตั้งตามกฎหมาย อำเภอและตำบล (ต่อ)

TABLE 2 NUMBER OF ESTABLISHMENTS BY FORM OF LEGAL ORGANIZATION, AMPHOE AND TAMBON (Contd.)

อำเภอ/ตำบล	จำนวน สถานประกอบการ Number of establishments	รูปแบบการจัดตั้งตามกฎหมาย						Form of legal organization		
		ส่วนบุคคล Individual proprietor	หุ้นส่วนจำกัด หุ้นส่วนสามัญ นิติบุคคล Juristic partnership	บริษัทจำกัด บริษัทจำกัด (มหาชน) Company limited, Public company limited	ส่วนราชการ รัฐวิสาหกิจ Government, State-enterprises	สหกรณ์ Cooperatives	อื่น ๆ Others	Amphoe/Tambon		
อำเภอโพธาราม	3,668	3,513	34	107	3	2	9	AmphoePhotharam		
ตำบลโพธาราม	620	589	7	22	2	-	-	TambonPhotharam		
ตำบลดอนกระเบื้อง	142	135	-	7	-	-	-	TambonDon Krabueang		
ตำบลหนองโพ	214	201	-	11	-	2	-	TambonNong Pho		
ตำบลบ้านเดื่อ	417	388	11	16	-	-	2	TambonBan Lueak		
ตำบลคลองตากด	169	162	3	3	-	-	1	TambonKhlong Ta Khot		
ตำบลบ้านซ่ง	270	258	1	11	-	-	-	TambonBan Khong		
ตำบลบ้านสิงห์	323	309	5	9	-	-	-	TambonBan Sing		
ตำบลดอนทราย	113	110	1	2	-	-	-	TambonDon Sai		
ตำบลเจ็ดเสมียน	209	200	1	6	-	-	2	TambonChet Samian		
ตำบลคลองข่อย	56	55	1	-	-	-	-	TambonKhlong Khoi		
ตำบลชำแระ	72	72	-	-	-	-	-	TambonChamrae		
ตำบลศรีอัยথা	73	72	-	1	-	-	-	TambonSoi Fa		
ตำบลท่าชุมพล	132	129	-	3	-	-	-	TambonTha Chumphon		
ตำบลบางไตนด	75	74	-	1	-	-	-	TambonBang Tanot		
ตำบลตาปูน	129	123	1	4	-	-	1	TambonTao Pun		
ตำบลนางแก้ว	200	196	2	2	-	-	-	TambonNang Kaeo		
ตำบลธรรมเสน	138	135	-	3	-	-	-	TambonThammasen		
ตำบลเขาชะงุ้ม	215	209	1	4	1	-	-	TambonKhao Cha-ngum		
ตำบลหนองกวาง	101	96	-	2	-	-	3	TambonNong Kwang		
อำเภอปากท่อ	1,492	1,415	28	46	-	2	1	AmphoePak Tho		
ตำบลทุ่งหลวง	230	224	2	4	-	-	-	TambonThung Luang		
ตำบลวังมะนาว	66	60	1	5	-	-	-	TambonWang Manao		
ตำบลดอนทราย	257	237	5	13	-	2	-	TambonDon Sai		
ตำบลหนองกระทุ่ม	70	68	-	2	-	-	-	TambonNong Krathum		
ตำบลปากท่อ	440	430	4	6	-	-	-	TambonPak Tho		

ตาราง 2 จำนวนสถานประกอบการ จำนวนตามรูปแบบการจัดตั้งตามกฎหมาย อำเภอและตำบล (ต่อ)
TABLE 2 NUMBER OF ESTABLISHMENTS BY FORM OF LEGAL ORGANIZATION, AMPHOE AND TAMBON (Contd.)

อำเภอ/ตำบล	จำนวน สถานประกอบการ Number of establishments	รูปแบบการจัดตั้งตามกฎหมาย Form of legal organization						อื่น ๆ Others	Amphoe/Tambon
		ส่วนบุคคล Individual proprietor	หุ้นส่วนจำกัด หุ้นส่วนสามัญ นิติบุคคล Juristic partnership	บริษัทจำกัด บริษัทจำกัด (มหาชน) Company limited, State-enterprises	ส่วนราชการ รัฐวิสาหกิจ Government, State-enterprises	สหกรณ์ Cooperatives	อื่น ๆ Others		
ตำบลป่าไผ่	51	46	2	3	-	-	-	TambonPa Kai	
ตำบลวัดยางงาม	52	52	-	-	-	-	-	TambonWat Yang Ngam	
ตำบลอ่างหิน	93	76	11	6	-	-	-	TambonAng Hin	
ตำบลบ่อกระดาน	37	34	-	3	-	-	-	TambonBo Kradan	
ตำบลยางหัก	101	100	-	1	-	-	-	TambonYang Hak	
ตำบลวังนาค	26	22	2	1	-	-	1	TambonWon Dao	
ตำบลห้วยยางโทน	69	66	1	2	-	-	-	TambonHuai Yang Thon	
อำเภอวัดเพลง	298	288	1	6	-	-	3	AmphoeWat Phleng	
ตำบลเกาะศาลพระ	67	67	-	-	-	-	-	TambonKo San Phra	
ตำบลจอมประทัด	77	75	-	1	-	-	1	TambonChom Prathat	
ตำบลวัดเพลง	154	146	1	5	-	-	2	TambonWat Phleng	
อำเภอบ้านคา	476	469	-	3	2	1	1	AmphoeBan Kha	
ตำบลบ้านคา	147	146	-	1	-	-	-	TambonBan Kha	
ตำบลบ้านบึง	223	219	-	-	2	1	1	TambonBan Bueng	
ตำบลหนองพญาจันทร์	106	104	-	2	-	-	-	TambonNong Phan Chan	

ที่มา : สำนักงานธุรกิจและอุตสาหกรรม พ.ศ. 2555 (ข้อมูลพื้นฐาน) จังหวัด ราชบุรี สำนักงานสถิติแห่งชาติ กระทรวงเทคโนโลยีสารสนเทศและการสื่อสาร

Source : The 2012 Business and Industrial Census (Basic Information), Ratchaburi Province, National Statistical Office, Ministry of Information and Communication Technology.

ตาราง 3 จำนวนสถานประกอบการ จำนวนตามรูปแบบการจัดตั้งทางเศรษฐกิจ อำเภอและตำบล

TABLE 3 NUMBER OF ESTABLISHMENTS BY FORM OF ECONOMIC ORGANIZATION, AMPHOE AND TAMBON

อำเภอ/ตำบล	จำนวน สถานประกอบการ Number of establishments	รูปแบบการจัดตั้งทางเศรษฐกิจ			Form of economic organization	Amphoe/ Tambon
		สำนักงานหน่วยเดียว Single unit	สำนักงานใหญ่ Head office	สำนักงานสาขา Branch		
จังหวัดราชบุรี	24,926	24,362	87	460	17 Ratchaburi	
อำเภอเมืองราชบุรี	7,756	7,513	39	196	8 AmphoeMueang Ratchaburi	
ตำบลหน้าเมือง	2,777	2,628	23	122	4 TambonNa Mueang	
ตำบลเจดีย์หัก	595	589	2	4	TambonChedi Hak	
ตำบลดอนตะโก	541	534	1	6	TambonDon Tako	
ตำบลหนองกลางนา	79	78	-	1	TambonNong Klang Na	
ตำบลห้วยไผ่	180	174	2	4	TambonHuai Phai	
ตำบลคู้้งนิมาน	86	86	-	-	TambonKhung Nam Won	
ตำบลคิ่งกระถิน	112	111	-	1	TambonKhung Krathin	
ตำบลอ่างทอง	586	584	-	1	1 TambonAng Thong	
ตำบลโคกหม้อ	291	249	1	38	3 TambonKhok Mo	
ตำบลสามเรือน	155	146	-	9	TambonSam Ruean	
ตำบลพิภูลทอง	121	119	-	2	TambonPhikun Thong	
ตำบลน้ำพุ	125	125	-	-	TambonNam Phu	
ตำบลดอนแร่	124	124	-	-	TambonDon Rae	
ตำบลหินกอง	200	197	-	3	TambonHin Kong	
ตำบลเขาแร้ง	127	127	-	-	TambonKhao Raeng	
ตำบลเกาะพลับพลา	380	376	-	4	TambonKo Phlap Phla	
ตำบลหลุมดิน	121	121	-	-	TambonLum Din	
ตำบลบางป่า	111	111	-	-	TambonBang Pa	
ตำบลพงสวาย	326	316	10	-	TambonPhong Sawai	
ตำบลคูบัว	429	428	-	1	TambonKhu Bua	
ตำบลทวารว	106	106	-	-	TambonTha Rap	
ตำบลบ้านไร่	184	184	-	-	TambonBan Rai	

ตาราง 3 จำนวนสถานประกอบการ จำนวนตามรูปแบบการจัดตั้งทางเศรษฐกิจ อำเภอและตำบล (ต่อ)

TABLE 3 NUMBER OF ESTABLISHMENTS BY FORM OF ECONOMIC ORGANIZATION, AMPHOE AND TAMBON (Cont'd)

อำเภอ/ตำบล	จำนวน สถานประกอบการ Number of establishments	รูปแบบการจัดตั้งทางเศรษฐกิจ				Form of economic organization		Amphoe/ Tambon
		สำนักงาน เดี่ยว Single unit	สำนักงานใหญ่ Head office	สำนักงานสาขา Branch	อื่นๆ Others			
อำเภอจอมบึง	1,488	1,466	3	19	-		AmphoeChom Bueng	
ตำบลจอมบึง	642	622	3	17	-		TambonChom Bueng	
ตำบลปากช่อง	175	174	-	1	-		TambonPak Chong	
ตำบลเบิกไพร	100	100	-	-	-		TambonBoek Phrai	
ตำบลด่านทับตะโก	276	275	-	1	-		TambonDan Thap Tako	
ตำบลแก้มอัน	127	127	-	-	-		TambonKaem On	
ตำบลรางบัว	168	168	-	-	-		TambonRang Bua	
อำเภอสวนผึ้ง	1,055	1,041	5	9	-		AmphoeSuan Phueng	
ตำบลสวนผึ้ง	449	444	4	1	-		TambonSuan Phueng	
ตำบลป่าหวาย	143	141	-	2	-		TambonPa Wai	
ตำบลท่าเคย	320	314	-	6	-		TambonTha Khoei	
ตำบลตะนาวศรี	143	142	1	-	-		TambonTanao Si	
อำเภอดำเนินสะดวก	1,681	1,669	-	11	1		AmphoeDamnoen Saduak	
ตำบลดำเนินสะดวก	324	320	-	4	-		TambonDamnoen Saduak	
ตำบลประสาธสิทธิ์	144	144	-	-	-		TambonPrasat Sit	
ตำบลศรีสุราษฎร์	96	96	-	-	-		TambonSi Surat	
ตำบลตาหลวง	35	34	-	1	-		TambonTa Luang	
ตำบลอนกรวย	290	288	-	2	-		TambonDon Kruai	
ตำบลดอนคลัง	90	90	-	-	-		TambonDon Khlang	
ตำบลวังงาม	65	64	-	1	-		TambonBua Ngam	
ตำบลบ้านไร่	173	172	-	1	-		TambonBan Rai	
ตำบลแพงพวย	122	121	-	1	-		TambonPhaeng Phuai	
ตำบลสีหมื่น	30	30	-	-	-		TambonSi Muen	
ตำบลท่าไม้	119	117	-	1	1		TambonTha Nat	
ตำบลขุนพิทักษ์	100	100	-	-	-		TambonKhun Phithak	
ตำบลดอนไผ่	93	93	-	-	-		TambonDon Phai	

ตาราง 3 จำนวนสถานประกอบการ จำนวนตามรูปแบบการจัดตั้งทางเศรษฐกิจ อำเภอและตำบล (ต่อ)

TABLE 3 NUMBER OF ESTABLISHMENTS BY FORM OF ECONOMIC ORGANIZATION, AMPHOE AND TAMBON (Cont'd)

อำเภอ/ตำบล	จำนวน สถานประกอบการ Number of establishments	รูปแบบการจัดตั้งทางเศรษฐกิจ				Form of economic organization	Amphoe/ Tambon
		สำนักงาน เดี่ยว Single unit	สำนักงานใหญ่ Head office	สำนักงานสาขา Branch	อื่นๆ Others		
อำเภอบ้านโป่ง	5,592	5,445	25	120	2	AmphoeBan Pong	
ตำบลบ้านโป่ง	1,343	1,312	4	27	-	TambonBan Pong	
ตำบลท่าผา	641	620	3	18	-	TambonTha Pha	
ตำบลกรับใหญ่	515	508	2	5	-	TambonKrap Yai	
ตำบลปากแรต	545	536	5	4	-	TambonPak Raet	
ตำบลหนองกบ	227	227	-	-	-	TambonNong Kop	
ตำบลหนองอ้อ	527	473	2	51	1	TambonNong O	
ตำบลดอนกระเบื้อง	141	138	3	-	-	TambonDon Krabueang	
ตำบลสวนกล้วย	200	198	-	2	-	TambonSuan Kluai	
ตำบลนครชุมน์	95	95	-	-	-	TambonNakhon Chum	
ตำบลบ้านม่วง	72	71	-	1	-	TambonBan Muang	
ตำบลคิ่งพยอม	149	142	3	4	-	TambonKhung Phayom	
ตำบลหนองปลาหมอ	156	155	-	1	-	TambonNong Pla Mo	
ตำบลเขาสูง	328	326	1	1	-	TambonKhao Khlung	
ตำบลเบิกไพร	495	486	2	6	1	TambonBoek Phrai	
ตำบลลาดบัวขาว	158	158	-	-	-	TambonLat Bua Khao	
อำเภอบางแพ	1,420	1,394	-	21	5	AmphoeBang Phae	
ตำบลบางแพ	298	293	-	5	-	TambonBang Phae	
ตำบลวังเย็น	317	305	-	11	1	TambonWang Yen	
ตำบลหัวโพ	170	170	-	-	-	TambonHua Pho	
ตำบลวัดแก้ว	149	145	-	1	3	TambonWat Kaeo	
ตำบลดอนใหญ่	77	77	-	-	-	TambonDon Yai	
ตำบลดอนคา	72	72	-	-	-	TambonDon Kha	
ตำบลโพหัก	337	332	-	4	1	TambonPho Hak	

ตาราง 3 จำนวนสถานประกอบการ จำนวนตามรูปแบบการจัดตั้งทางเศรษฐกิจ อำเภอและตำบล (ต่อ)

TABLE 3 NUMBER OF ESTABLISHMENTS BY FORM OF ECONOMIC ORGANIZATION, AMPHOE AND TAMBON (Cont'd)

อำเภอ/ตำบล	จำนวน สถานประกอบการ Number of establishments	รูปแบบการจัดตั้งทางเศรษฐกิจ				Form of economic organization		อำเภอ/ Tambon
		สำนักงาน เดี่ยว Single unit	สำนักงานใหญ่ Head office	สำนักงานสาขา Branch	อื่นๆ Others			
อำเภอโพธาราม	3,668	3,599	12	56	1	AmphoePhotharam		
ตำบลโพธาราม	620	595	2	23	-	TambonPhotharam		
ตำบลดอนกระเบื้อง	142	140	-	2	-	TambonDon Krabueang		
ตำบลหนองโพ	214	208	-	6	-	TambonNong Pho		
ตำบลบ้านเล็ก	417	403	1	13	-	TambonBan Lueak		
ตำบลคลองตากด	169	167	-	2	-	TambonKhlong Ta Khot		
ตำบลบ้านซึ้ง	270	266	2	2	-	TambonBan Khong		
ตำบลบ้านสิงห์	323	319	2	2	-	TambonBan Sing		
ตำบลดอนทราย	113	113	-	-	-	TambonDon Sai		
ตำบลเจ็ดเสมียน	209	205	4	-	-	TambonChet Samian		
ตำบลคลองข่อย	56	56	-	-	-	TambonKhlong Khoi		
ตำบลชำแระ	72	72	-	-	-	TambonChamrae		
ตำบลศรีอัยฟ้า	73	73	-	-	-	TambonSoi Fa		
ตำบลท่าชุมพล	132	130	-	2	-	TambonTha Chumphon		
ตำบลบางไทรน	75	74	-	1	-	TambonBang Tanot		
ตำบลเตาปูน	129	128	-	1	-	TambonTao Pun		
ตำบลนางแก้ว	200	200	-	-	-	TambonNang Kaeo		
ตำบลธรรมเสน	138	137	-	1	-	TambonThammasen		
ตำบลเขาชะงุ้ม	215	214	1	-	-	TambonKhao Cha-ngum		
ตำบลหนองกวาง	101	99	-	1	1	TambonNong Kwang		
อำเภอปากท่อ	1,492	1,466	2	24	-	AmphoePak Tho		
ตำบลทุ่งหลวง	230	227	-	3	-	TambonThung Luang		
ตำบลวังมะนาว	66	65	1	-	-	TambonWang Manao		
ตำบลดอนทราย	257	246	1	10	-	TambonDon Sai		
ตำบลหนองกระทุ่ม	70	69	-	1	-	TambonNong Krathum		

ตาราง 3 จำนวนสถานประกอบการ จำนวนตามรูปแบบการจัดตั้งทางเศรษฐกิจ อำเภอและตำบล (ต่อ)

TABLE 3 NUMBER OF ESTABLISHMENTS BY FORM OF ECONOMIC ORGANIZATION, AMPHOE AND TAMBON (Cont'd)

อำเภอ/ตำบล	จำนวน สถานประกอบการ Number of establishments	รูปแบบการจัดตั้งทางเศรษฐกิจ			Form of economic organization		Amphoe/ Tambon
		สำนักงานเพียงเดียว Single unit	สำนักงานใหญ่ Head office	สำนักงานสาขา Branch	อื่นๆ Others		
ตำบลปากท่อ	440	436	-	4	-	TambonPak Tho	
ตำบลป่าไผ่	51	51	-	-	-	TambonPa Kai	
ตำบลวัดยางงาม	52	52	-	-	-	TambonWat Yang Ngam	
ตำบลอ่างหิน	93	91	-	2	-	TambonAng Hin	
ตำบลบ่อกระดาน	37	35	-	2	-	TambonBo Kradan	
ตำบลยางหัก	101	101	-	-	-	TambonYang Hak	
ตำบลวังนกหวา	26	25	-	1	-	TambonWong Dao	
ตำบลห้วยยางโทน	69	68	-	1	-	TambonHuai Yang Thon	
อำเภอวัดเพลง	298	293	1	4	-	AmphoeWat Phleng	
ตำบลเกาะศาลพระ	67	67	-	-	-	TambonKo San Phra	
ตำบลจอมประทัด	77	76	1	-	-	TambonChom Prathat	
ตำบลวัดเพลง	154	150	-	4	-	TambonWat Phleng	
อำเภอบ้านคา	476	476	-	-	-	AmphoeBan Kha	
ตำบลบ้านคา	147	147	-	-	-	TambonBan Kha	
ตำบลบ้านบึง	223	223	-	-	-	TambonBan Bueng	
ตำบลหนองพยอมจันทร์	106	106	-	-	-	TambonNong Phan Chan	

ที่มา : สำมะโนธุรกิจและอุตสาหกรรม พ.ศ. 2555 (ข้อมูลพื้นฐาน) จังหวัดราชบุรี สำนักงานสถิติแห่งชาติ กระทรวงเทคโนโลยีสารสนเทศและการสื่อสาร

Source : The 2012 Business and Industrial Census (Basic Information), Ratchaburi Province, National Statistical Office, Ministry of Information and Communication Technology.

ตาราง 4 จำนวนสถานประกอบการ จำนวนตามสัดส่วนของกรรมสิทธิ์หุ้นของต่างประเทศ อำเภอและตำบล

TABLE 4 NUMBER OF ESTABLISHMENTS BY PROPORTION OF FOREIGN INVESTMENT OR SHARE HOLDING, AMPHOE AND TAMBON

อำเภอ/ตำบล	จำนวน สถานประกอบการ Number of establishments	ไม่มีต่างประเทศ รวมลงทุนหรือถือหุ้น No foreign's investment or share holding	สัดส่วนของการร่วมลงทุนหรือถือหุ้น Proportion of foreign investment or share holding				Amphoe/Tambon
			รวม Total	< 10%	10 - 50%	> 50%	
จังหวัดราชบุรี	836	822	14	1	8	5 Ratchaburi	
อำเภอเมืองราชบุรี	299	297	2	-	2	AmphoeMueang Ratchaburi	
ตำบลหน้าเมือง	149	149	-	-	-	TambonNa Mueang	
ตำบลเจดีย์หัก	15	15	-	-	-	TambonChedi Hak	
ตำบลดอนตะโก	10	10	-	-	-	TambonDon Tako	
ตำบลหนองกลางนา	2	2	-	-	-	TambonNong Klang Na	
ตำบลห้วยไผ่	11	11	-	-	-	TambonHuai Phai	
ตำบลคู้้งนาวาน	-	-	-	-	-	TambonKhung Nam Won	
ตำบลคู้้งกระถิน	1	1	-	-	-	TambonKhung Krathin	
ตำบลอ่างทอง	13	13	-	-	-	TambonAng Thong	
ตำบลโคกหม้อ	49	49	-	-	-	TambonKhok Mo	
ตำบลสามเรือน	10	10	-	-	-	TambonSam Ruean	
ตำบลพิบูลทอง	4	4	-	-	-	TambonPhikun Thong	
ตำบลน้ำพุ	4	4	-	-	-	TambonNam Phu	
ตำบลดอนแร่	-	-	-	-	-	TambonDon Rae	
ตำบลหินกอง	11	10	1	-	1	TambonHin Kong	
ตำบลเขาแร่	2	2	-	-	-	TambonKhao Raeng	
ตำบลเกาะพลับพลา	6	6	-	-	-	TambonKo Phlap Phla	
ตำบลหลุมดิน	1	-	1	-	1	TambonLum Din	
ตำบลบางป่า	-	-	-	-	-	TambonBang Pa	
ตำบลพงสวาย	4	4	-	-	-	TambonPhong Sawai	

ตาราง 4 จำนวนสถานประกอบการ จำนวนตามสัดส่วนของกรรมลงทุนหรือถือหุ้นของต่างประเทศ อำเภอและตำบล (ต่อ)

TABLE 4 NUMBER OF ESTABLISHMENTS BY PROPORTION OF FOREIGN INVESTMENT OR SHARE HOLDING, AMPHOE AND TAMBON (Cont'd)

อำเภอ/ตำบล	จำนวน สถานประกอบการ Number of establishments	ไม่มีต่างประเทศ รวมลงทุนหรือถือหุ้น No foreign's investment or share holding	สัดส่วนของการร่วมลงทุนหรือถือหุ้น Proportion of foreign investment or share holding			Amphoe/Tambon
			รวม Total	< 10%	10 - 50%	
ตำบลคูบัว	1	1	-	-	-	TambonKhu Bua
ตำบลท่าราบ	5	5	-	-	-	TambonTha Rap
ตำบลบ้านไร่	1	1	-	-	-	TambonBan Rai
อำเภอจอมบึง	27	27	-	-	-	AmphoeChom Bueng
ตำบลจอมบึง	19	19	-	-	-	TambonChom Bueng
ตำบลปากช่อง	2	2	-	-	-	TambonPak Chong
ตำบลเบิกไพร	2	2	-	-	-	TambonBoek Phrai
ตำบลด่านทับตะโก	1	1	-	-	-	TambonDan Thap Tako
ตำบลแก้มอัน	-	-	-	-	-	TambonKaem On
ตำบลรางบัว	3	3	-	-	-	TambonRang Bua
อำเภอสวนผึ้ง	8	8	-	-	-	AmphoeSuan Phueng
ตำบลสวนผึ้ง	2	2	-	-	-	TambonSuan Phueng
ตำบลป่าหวาย	2	2	-	-	-	TambonPa Wai
ตำบลท่าเคย	4	4	-	-	-	TambonTha Khoei
ตำบลตะนาวศรี	-	-	-	-	-	TambonTanao Si
อำเภอดำเนินสะดวก	32	29	3	1	2	AmphoeDamnoen Saduak
ตำบลดำเนินสะดวก	12	10	2	-	2	TambonDamnoen Saduak
ตำบลประสาธน์สิทธิ์	-	-	-	-	-	TambonPrasat Sit
ตำบลศรีสุราษฎร์	1	1	-	-	-	TambonSi Surat
ตำบลท่าหลวง	2	1	1	-	1	TambonTa Luang
ตำบลดอนกรวย	5	5	-	-	-	TambonDon Kruai

ตาราง 4 จำนวนสถานประกอบการ จำนวนตามสัดส่วนของกรรมลงทุนหรือถือหุ้นของต่างประเทศ อำเภอและตำบล (ต่อ)

TABLE 4 NUMBER OF ESTABLISHMENTS BY PROPORTION OF FOREIGN INVESTMENT OR SHARE HOLDING, AMPHOE AND TAMBON (Cont'd)

อำเภอ/ตำบล	จำนวน สถานประกอบการ Number of establishments	ไม่มีต่างประเทศ รวมลงทุนหรือถือหุ้น No foreign's investment or share holding	สัดส่วนของการร่วมลงทุนหรือถือหุ้น Proportion of foreign investment or share holding				Amphoe/Tambon
			รวม Total	< 10%	10 - 50%	> 50%	
ตำบลดอนคลัง	-	-	-	-	-	TambonDon Khlang	
ตำบลวังาม	2	2	-	-	-	TambonBua Ngam	
ตำบลบ้านไร่	2	2	-	-	-	TambonBan Rai	
ตำบลแพงพวย	4	4	-	-	-	TambonPhaeng Phuai	
ตำบลสี่หมื่น	-	-	-	-	-	TambonSi Muen	
ตำบลท่านัด	4	4	-	-	-	TambonTha Nat	
ตำบลขุนพิทักษ์	-	-	-	-	-	TambonKhun Phithak	
ตำบลดอนไม้	-	-	-	-	-	TambonDon Phai	
อำเภอบ้านโป่ง	278	272	6	1	3	2	AmphoeBan Pong
ตำบลบ้านโป่ง	51	50	1	-	1	-	TambonBan Pong
ตำบลท่าผา	37	35	2	-	1	1	TambonTha Pha
ตำบลกรับใหญ่	15	15	-	-	-	-	TambonKrap Yai
ตำบลปากแรต	44	44	-	-	-	-	TambonPak Raet
ตำบลหนองกบ	6	6	-	-	-	-	TambonNong Kop
ตำบลหนองอ้อ	72	72	-	-	-	-	TambonNong O
ตำบลดอนกระเบื้อง	8	7	1	1	-	-	TambonDon Krabueang
ตำบลสวนกล้วย	8	8	-	-	-	-	TambonSuan Kluai
ตำบลนครชุมน์	1	1	-	-	-	-	TambonNakhon Churn
ตำบลบ้านม่วง	1	1	-	-	-	-	TambonBan Muang
ตำบลคู้งพยอม	3	3	-	-	-	-	TambonKhung Phayom
ตำบลหนองปลาหมอ	2	2	-	-	-	-	TambonNong Pla Mo

ตาราง 4 จำนวนสถานประกอบการ จำนวนตามสัดส่วนของการร่วมลงทุนหรือถือหุ้นของต่างประเทศ อำเภอและตำบล (ต่อ)

TABLE 4 NUMBER OF ESTABLISHMENTS BY PROPORTION OF FOREIGN INVESTMENT OR SHARE HOLDING, AMPHOE AND TAMBON (Cont'd)

อำเภอ/ตำบล	จำนวน สถานประกอบการ Number of establishments	ไม่มีต่างประเทศ ร่วมลงทุนหรือถือหุ้น No foreign's investment or share holding	สัดส่วนของการร่วมลงทุนหรือถือหุ้น Proportion of foreign investment or share holding				Amphoe/Tambon
			รวม Total	< 10%	10 - 50%	> 50%	
ตำบลเขาสูง	11	11	-	-	-	TambonKhao Khlung	
ตำบลเบิกไพร	18	16	2	1	1	TambonBoek Phrai	
ตำบลลาดบัวขาว	1	1	-	-	-	TambonLat Bua Khao	
อำเภอบางแพ	30	29	1	1	-	AmphoeBang Phae	
ตำบลบางแพ	5	5	-	-	-	TambonBang Phae	
ตำบลวังเย็น	16	16	-	-	-	TambonWang Yen	
ตำบลหัวโพน	2	1	1	1	-	TambonHua Pho	
ตำบลวัดแก้ว	1	1	-	-	-	TambonWat Kaeo	
ตำบลดอนใหญ่	-	-	-	-	-	TambonDon Yai	
ตำบลดอนคา	1	1	-	-	-	TambonDon Kha	
ตำบลโพหัก	5	5	-	-	-	TambonPho Hak	
อำเภอโพธาราม	107	105	2	1	1	AmphoePhotharam	
ตำบลโพธาราม	22	22	-	-	-	TambonPhotharam	
ตำบลดอนกระเบื้อง	7	7	-	-	-	TambonDon Krabueang	
ตำบลหนองโพ	11	11	-	-	-	TambonNong Pho	
ตำบลบ้านเลือก	16	16	-	-	-	TambonBan Lueak	
ตำบลคลองตากด	3	3	-	-	-	TambonKhlong Ta Khot	
ตำบลบ้านฆ้อง	11	11	-	-	-	TambonBan Khong	
ตำบลบ้านสิงห์	9	9	-	-	-	TambonBan Sing	
ตำบลดอนทราย	2	2	-	-	-	TambonDon Sai	
ตำบลเจ็ดเสมียน	6	6	-	-	-	TambonChet Samian	

ตาราง 4 จำนวนสถานประกอบการ จำนวนตามสัดส่วนของการร่วมลงทุนหรือถือหุ้นของต่างประเทศ อำเภอและตำบล (ต่อ)

TABLE 4 NUMBER OF ESTABLISHMENTS BY PROPORTION OF FOREIGN INVESTMENT OR SHARE HOLDING, AMPHOE AND TAMBON (Cont'd)

อำเภอ/ตำบล	จำนวน สถานประกอบการ Number of establishments	ไม่มีต่างประเทศ ร่วมลงทุนหรือถือหุ้น No foreign's investment or share holding	สัดส่วนของการร่วมลงทุนหรือถือหุ้น Proportion of foreign investment or share holding			Amphoe/Tambon
			รวม Total	< 10%	10 - 50%	
ตำบลคลองข่อย	-	-	-	-	-	TambonKlong Khoi
ตำบลชำแระ	-	-	-	-	-	TambonChamrae
ตำบลสร้อยฟ้า	1	1	-	-	-	TambonSoi Fa
ตำบลท่าชุมพล	3	3	-	-	-	TambonTha Chumphon
ตำบลบางไต้ดิน	1	1	-	-	-	TambonBang Tanot
ตำบลเตาปูน	4	4	-	-	-	TambonTao Pun
ตำบลนางแก้ว	2	2	-	-	-	TambonNang Kaeo
ตำบลธรรมเสน	3	3	-	-	-	TambonThammasen
ตำบลเขาชะงุ้ม	4	2	2	1	1	TambonKhao Cha-ngum
ตำบลหนองกวาง	2	2	-	-	-	TambonNong Kwang
อำเภอปากท่อ	46	46	-	-	-	AmphoePak Tho
ตำบลทุ่งหลวง	4	4	-	-	-	TambonThung Luang
ตำบลวังมะนาว	5	5	-	-	-	TambonWang Manao
ตำบลดอนทราย	13	13	-	-	-	TambonDon Sai
ตำบลหนองกระทุ่ม	2	2	-	-	-	TambonNong Krathum
ตำบลปากท่อ	6	6	-	-	-	TambonPak Tho
ตำบลป่าไผ่	3	3	-	-	-	TambonPa Kai
ตำบลวัดยางงาม	-	-	-	-	-	TambonWat Yang Ngam
ตำบลอ่างหิน	6	6	-	-	-	TambonAng Hin
ตำบลบ่อกระดาน	3	3	-	-	-	TambonBo Kradan
ตำบลยางหัก	1	1	-	-	-	TambonYang Hak

ตาราง 4 จำนวนสถานประกอบการ จำนวนตามสัดส่วนของการร่วมลงทุนหรือถือหุ้นของต่างประเทศ อำเภอและตำบล (ต่อ)

TABLE 4 NUMBER OF ESTABLISHMENTS BY PROPORTION OF FOREIGN INVESTMENT OR SHARE HOLDING, AMPHOE AND TAMBON (Cont'd)

อำเภอ/ตำบล	จำนวน สถานประกอบการ Number of establishments	ไม่มีต่างประเทศ ร่วมลงทุนหรือถือหุ้น No foreign's investment or share holding	สัดส่วนของการร่วมลงทุนหรือถือหุ้น Proportion of foreign investment or share holding			Amphoe/Tambon
			รวม Total	< 10%	10 - 50%	
ตำบลวินดา	1	1	-	-	-	TambonWon Dao
ตำบลห้วยยางเอน	2	2	-	-	-	TambonHuai Yang Thon
อำเภอวัดเพลง	6	6	-	-	-	AmphoeWat Phleng
ตำบลเกาะศาลพระ	-	-	-	-	-	TambonKo San Phra
ตำบลจอมประทัด	1	1	-	-	-	TambonChom Prathat
ตำบลวัดเพลง	5	5	-	-	-	TambonWat Phleng
อำเภอบ้านคา	3	3	-	-	-	AmphoeBan Kha
ตำบลบ้านคา	1	1	-	-	-	TambonBan Kha
ตำบลบ้านบึง	-	-	-	-	-	TambonBan Bueng
ตำบลหนองพันจันทร์	2	2	-	-	-	TambonNong Phan Chan

หมายเหตุ : เฉพาะสถานประกอบการที่มีรูปแบบการจัดตั้งตามกฎหมายเป็นบริษัทจำกัด และบริษัทจำกัด (มหาชน)

Note : Only establishments which were company limited and public company limited.

ที่มา : สำนักธุรกิจและอุตสาหกรรม พ.ศ. 2555 (ข้อมูลพื้นฐาน) จังหวัด ราชบุรี สำนักงานสถิติแห่งชาติ กระทรวงเทคโนโลยีสารสนเทศและการสื่อสาร

Source : The 2012 Business and Industrial Census (Basic Information), Ratchaburi Province, National Statistical Office, Ministry of Information and Communication Technology.

ตาราง 5 จำนวนสถานประกอบการ จำนวนตามขนาดของสถานประกอบการ (จำนวนคนทำงาน) อำเภอและตำบล

TABLE 5 NUMBER OF ESTABLISHMENTS BY SIZE OF ESTABLISHMENT (NUMBER OF PERSONS ENGAGED), AMPHOE AND TAMBON

อำเภอ/ตำบล	จำนวน สถานประกอบการ Number of establishments	ขนาดของสถานประกอบการ (จำนวนคนทำงาน) Size of establishment (Number of persons engaged)												Amphoe/Tambon
		1 - 5	6 - 10	11- 15	16 - 20	21 - 25	26 - 30	31 - 50	51 - 100	101 - 200	201 - 500	501 - 1,000	> 1,000	
จังหวัดราชบุรี	24,926	22,460	1,320	449	203	97	61	120	107	47	48	10	4	Ratchaburi
อำเภอเมืองราชบุรี	7,756	6,951	445	146	56	40	23	38	30	10	16	-	1	AmphoeMueang Ratchaburi
ตำบลหน้าเมือง	2,777	2,483	180	46	20	15	9	12	7	3	2	-	-	TambonNa Mueang
ตำบลเจดีย์หัก	595	526	34	12	5	6	2	3	6	1	-	-	-	TambonChedi Hak
ตำบลดอนตะโก	541	468	47	10	6	6	-	2	2	-	-	-	-	TambonDon Tako
ตำบลหนองกลางนา	79	75	1	-	-	-	-	-	-	-	2	-	-	TambonNong Klang Na
ตำบลห้วยไผ่	180	152	15	5	1	-	-	2	4	1	-	-	-	TambonHuai Phai
ตำบลคิ่งน้ำวน	86	80	6	-	-	-	-	-	-	-	-	-	-	TambonKhung Nam Won
ตำบลคิ่งกระถิน	112	106	2	3	-	-	-	-	-	-	1	-	-	TambonKhung Krathin
ตำบลอ่างทอง	586	531	27	13	7	5	1	-	1	-	1	-	-	TambonAng Thong
ตำบลโคกหม้อ	291	234	22	13	3	3	3	6	5	2	-	-	-	TambonKhok Mo
ตำบลสามเรือน	155	137	7	7	3	-	-	-	-	-	1	-	-	TambonSam Ruean
ตำบลพิบูลทอง	121	105	7	4	1	1	2	1	-	-	-	-	-	TambonPhikun Thong
ตำบลน้ำพุ	125	114	5	2	-	1	-	-	-	-	3	-	-	TambonNam Phu
ตำบลดอนแร่	124	121	1	-	-	-	-	1	-	-	-	-	-	TambonDon Rae
ตำบลหินกอง	200	178	9	3	2	-	2	2	2	1	1	-	-	TambonHin Kong
ตำบลเขาแร่	127	115	7	3	1	-	-	-	1	-	-	-	-	TambonKhao Raeng
ตำบลเกาะพลับพลา	380	357	12	5	1	1	1	2	-	1	-	-	-	TambonKo Phlap Phla
ตำบลหลุมดิน	121	109	9	2	-	-	-	-	-	-	1	-	-	TambonLum Din
ตำบลบางป่า	111	104	6	-	-	1	-	-	-	-	-	-	-	TambonBang Pa
ตำบลพงสวาย	326	303	11	6	2	1	-	1	-	-	1	-	1	TambonPhong Sawai
ตำบลคูบัว	429	387	27	6	3	-	2	2	2	1	1	-	-	TambonKhu Bua
ตำบลท่าราบ	106	93	2	3	1	-	-	3	2	-	2	-	-	TambonTha Rap
ตำบลบ้านไร่	184	173	8	1	-	-	1	1	-	-	-	-	-	TambonBan Rai
อำเภอจอมบึง	1,488	1,416	50	8	4	-	2	3	4	1	-	-	-	AmphoeChom Bueng
ตำบลจอมบึง	642	601	31	3	4	-	1	2	-	-	-	-	-	TambonChom Bueng
ตำบลปากช่อง	175	167	5	2	-	-	-	-	-	1	-	-	-	TambonPak Chong
ตำบลเบิกไพร	100	92	4	2	-	-	-	-	1	-	-	-	-	TambonBoek Phrai
ตำบลคันทับตะโก	276	274	1	1	-	-	-	-	-	-	-	-	-	TambonDan Thap Tako
ตำบลแม่เงิน	127	123	4	-	-	-	-	-	-	-	-	-	-	TambonKaem Oh
ตำบลรางบัว	168	159	5	-	-	-	1	-	3	-	-	-	-	TambonRang Bua
อำเภอสวนผึ้ง	1,055	961	57	15	8	5	2	2	5	-	-	-	-	AmphoeSuan Phueng
ตำบลสวนผึ้ง	449	396	24	11	6	5	1	1	5	-	-	-	-	TambonSuan Phueng
ตำบลป่าหวาย	143	128	11	2	1	-	1	-	-	-	-	-	-	TambonPa Wai
ตำบลท่าเคย	320	297	21	1	1	-	-	-	-	-	-	-	-	TambonTha Khoei
ตำบลตะนาวศรี	143	140	1	1	-	-	-	1	-	-	-	-	-	TambonTanao Si
อำเภอดำเนินสะดวก	1,681	1,526	83	29	15	8	1	11	6	2	-	-	-	AmphoeDamnoen Saduak
ตำบลดำเนินสะดวก	324	291	18	4	5	2	-	4	-	-	-	-	-	TambonDamnoen Saduak
ตำบลประสาธสิทธิ์	144	139	2	1	2	-	-	-	-	-	-	-	-	TambonPrasat Sit
ตำบลศรีสุราษฎร์	96	84	6	3	-	1	-	2	-	-	-	-	-	TambonSi Surat

ตาราง 5 จำนวนสถานประกอบการ จำนวนตามขนาดของสถานประกอบการ (จำนวนคนทำงาน) อำเภอและตำบล (ต่อ)
TABLE 5 NUMBER OF ESTABLISHMENTS BY SIZE OF ESTABLISHMENT (NUMBER OF PERSONS ENGAGED), AMPHOE AND TAMBON (Cont'd)

อำเภอ/ตำบล	จำนวน สถานประกอบการ Number of establishments	ขนาดของสถานประกอบการ (จำนวนคนทำงาน) Size of establishment (Number of persons engaged)													Amphoe/Tambon		
		1 - 5	6 - 10	11- 15	16 - 20	21 - 25	26 - 30	31 - 50	51 - 100	101 - 200	201 - 500	501 - 1,000	> 1,000				
ตำบลตาหลวง	35	29	4	2	-	-	-	-	-	-	-	-	-	-	-	-	TambonTa Luang
ตำบลดอนกรวย	290	262	15	4	1	2	1	1	3	1	-	-	-	-	-	-	TambonDon Kuai
ตำบลดอนคลัง	90	85	3	1	-	-	-	-	1	-	-	-	-	-	-	-	TambonDon Khlang
ตำบลวังงาม	65	59	4	1	-	-	-	1	-	-	-	-	-	-	-	-	TambonBua Ngam
ตำบลบ้านไร่	173	157	10	2	3	1	-	-	-	-	-	-	-	-	-	-	TambonBan Rai
ตำบลแพงพวย	122	106	6	1	-	-	-	2	-	1	-	-	-	-	-	-	TambonPhaeng Phuai
ตำบลสีหมื่น	30	29	-	1	-	-	-	-	-	-	-	-	-	-	-	-	TambonSi Muen
ตำบลท่าบ่อ	119	108	8	2	1	-	-	-	-	-	-	-	-	-	-	-	TambonTha Nat
ตำบลขุนพิทักษ์	100	92	4	3	-	-	-	1	-	-	-	-	-	-	-	-	TambonKhun Phitthak
ตำบลดอนไผ่	93	85	3	-	1	1	-	1	2	-	-	-	-	-	-	-	TambonDon Phai
อำเภอบ้านโป่ง	5,592	4,912	341	129	19	20	28	38	16	19	8	2	-	-	-	2	AmphoeBan Pong
ตำบลบ้านโป่ง	1,343	1,223	73	24	3	5	3	2	2	-	-	-	-	-	-	-	TambonBan Pong
ตำบลท่าเสา	641	554	37	19	2	1	3	7	3	3	3	-	-	-	-	-	TambonTha Pha
ตำบลกรับใหญ่	515	468	22	9	7	1	2	2	1	1	-	-	-	-	-	-	TambonKrap Yai
ตำบลปากแรต	545	454	37	24	10	2	6	3	3	2	1	-	-	-	-	-	TambonPak Reet
ตำบลหนองกบ	227	200	17	3	1	1	1	2	2	-	-	-	-	-	-	-	TambonNong Kopp
ตำบลหนองอ้อ	527	401	61	20	10	7	2	6	13	1	1	3	-	-	-	2	TambonNong O
ตำบลดอนกระเบื้อง	141	125	6	3	2	-	-	-	1	1	3	-	-	-	-	-	TambonDon Krabueang
ตำบลสมรคล้าย	200	176	13	4	1	1	1	-	-	3	1	-	-	-	-	-	TambonSuan Kluai
ตำบลนครชุมน์	95	83	9	-	-	-	-	3	-	-	-	-	-	-	-	-	TambonNakhon Chum
ตำบลบ้านม่วง	72	69	2	-	-	-	-	-	-	-	1	-	-	-	-	-	TambonBan Muang
ตำบลทุ่งพยอม	149	132	7	5	2	-	-	1	1	1	-	-	-	-	-	-	TambonKhung Phayom
ตำบลหนองปลาหมอ	156	145	4	3	2	-	1	-	1	-	-	-	-	-	-	-	TambonNong Pla Mo
ตำบลเขาสูง	328	300	13	4	3	-	-	3	1	2	1	1	-	-	-	-	TambonKhao Khlung
ตำบลเป็กโพธิ์	495	442	27	9	4	1	1	1	5	-	5	-	-	-	-	-	TambonBoek Phrai
ตำบลลาดบัวขาว	158	140	13	2	1	1	-	1	-	-	-	-	-	-	-	-	TambonLat Bua Khao
อำเภอบางแพ	1,420	1,323	58	19	9	1	1	3	3	2	1	-	-	-	-	-	AmphoeBang Phae
ตำบลบางแพ	298	284	13	-	-	1	-	-	-	-	-	-	-	-	-	-	TambonBang Phae
ตำบลวังเย็น	317	273	21	11	6	-	1	1	2	-	1	1	-	-	-	-	TambonWang Yen
ตำบลหัวโพ	170	159	8	1	1	-	-	-	-	-	1	-	-	-	-	-	TambonHua Pho
ตำบลวัดแก้ว	149	139	4	4	2	-	-	-	-	-	-	-	-	-	-	-	TambonWat Kaeo
ตำบลดอนใหญ่	77	74	3	-	-	-	-	-	-	-	-	-	-	-	-	-	TambonDon Yai
ตำบลดอนคา	72	71	-	1	-	-	-	-	-	-	-	-	-	-	-	-	TambonDon Kha
ตำบลโพธิ์หัก	337	323	9	2	-	-	-	2	1	-	-	-	-	-	-	-	TambonPho Hak
อำเภอโพธาราม	3,668	3,307	184	72	32	11	6	19	12	14	9	1	1	-	-	-	AmphoePhotharam
ตำบลโพธาราม	620	574	26	12	6	-	1	1	-	-	-	-	-	-	-	-	TambonPhotharam
ตำบลดอนกระเบื้อง	142	127	6	3	-	-	-	1	-	4	1	-	-	-	-	-	TambonDon Krabueang
ตำบลหนองโพ	214	197	9	3	2	-	-	-	-	1	1	1	-	-	-	-	TambonNong Pho
ตำบลบ้านเลือก	417	344	38	11	12	-	1	3	4	2	2	-	-	-	-	-	TambonBan Lueak
ตำบลคลองตาคต	169	155	5	5	1	-	-	1	1	-	-	-	-	-	-	-	TambonKhlong Ta Khot

ตาราง 5 จำนวนสถานประกอบการ จำนวนคนงานของสถานประกอบการ (จำนวนคนทำงาน) อำเภอและตำบล (ต่อ)

TABLE 5 NUMBER OF ESTABLISHMENTS BY SIZE OF ESTABLISHMENT (NUMBER OF PERSONS ENGAGED), AMPHOE AND TAMBON (Cont'd)

อำเภอ/ตำบล	จำนวน สถานประกอบการ Number of establishments	ขนาดของสถานประกอบการ (จำนวนคนทำงาน) Size of establishment (Number of persons engaged)												Amphoe/Tambon	
		1 - 5	6 - 10	11- 15	16 - 20	21 - 25	26 - 30	31 - 50	51 - 100	101 - 200	201 - 500	501 - 1,000	> 1,000		
ตำบลบ้านผึ้ง	270	237	17	4	1	2	1	2	3	1	1	1	-	1	TambonBan Khong
ตำบลบ้านสิงห์	323	280	22	10	4	4	-	-	2	1	-	-	-	-	TambonBan Sing
ตำบลดอนทราย	113	104	5	1	-	-	1	-	-	1	1	1	-	-	TambonDon Sai
ตำบลเจ็ดเสมียน	209	178	16	3	4	2	-	3	-	2	1	1	-	-	TambonChet Samian
ตำบลคลองข่อย	56	54	2	-	-	-	-	-	-	-	-	-	-	-	TambonKhlong Khoi
ตำบลชำแระ	72	65	3	4	-	-	-	-	-	-	-	-	-	-	TambonChamrae
ตำบลศรีอภัย	73	70	-	2	-	-	-	1	-	-	-	-	-	-	TambonSoi Fa
ตำบลท่าชุมพล	132	124	3	1	-	1	-	2	-	-	1	-	-	-	TambonTha Chumphon
ตำบลบางโหนด	75	71	1	2	-	-	-	-	-	-	1	-	-	-	TambonBang Tanot
ตำบลตาปูน	129	118	7	2	-	-	-	1	1	-	-	-	-	-	TambonTao Pun
ตำบลนางแก้ว	200	187	7	2	1	-	2	1	-	-	-	-	-	-	TambonNang Kao
ตำบลธรรมเสน	138	129	4	2	1	-	-	2	-	-	-	-	-	-	TambonThammasen
ตำบลเขาขี้หมู	215	204	5	2	-	2	-	-	1	-	-	1	-	-	TambonKhao Cha-ngum
ตำบลหนองวาง	101	89	8	3	-	-	-	1	-	-	-	-	-	-	TambonNong Kwang
อำเภอปากท่อ	1,492	1,354	67	18	12	10	4	13	9	4	1	1	-	-	AmphoePak Tho
ตำบลทุ่งหลวง	230	218	7	3	-	-	-	2	-	-	-	-	-	-	TambonThung Luang
ตำบลวังมะนาว	66	60	1	1	-	-	-	2	2	-	-	-	-	-	TambonWang Manao
ตำบลดอนทราย	257	228	13	2	1	2	1	4	2	4	-	-	-	-	TambonDon Sai
ตำบลหนองกระทุ่ม	70	54	13	-	-	-	-	1	-	-	-	-	-	-	TambonNong Krathum
ตำบลปากท่อ	440	427	9	1	1	-	-	1	1	1	-	-	-	-	TambonPak Tho
ตำบลป่าไผ่	51	36	8	4	1	-	-	1	1	1	-	-	-	-	TambonPa Kai
ตำบลวัดยางงาม	52	50	1	1	-	-	-	-	-	-	-	-	-	-	TambonWat Yang Ngam
ตำบลอ่างหิน	93	74	1	2	6	6	1	-	3	-	-	-	-	-	TambonAng Hin
ตำบลบ่อกระดาน	37	25	8	1	-	-	2	-	-	-	1	-	-	-	TambonBo Kradan
ตำบลยางหัก	101	97	3	-	1	-	-	-	-	-	-	-	-	-	TambonYang Hak
ตำบลวินดา	26	20	2	3	-	-	-	1	-	-	-	-	-	-	TambonWon Dao
ตำบลห้วยยางโชน	69	65	1	-	2	-	-	1	-	-	-	-	-	-	TambonHuai Yang Thon
อำเภอวัดเพลง	298	266	16	8	3	2	2	1	-	-	-	-	-	-	AmphoeWat Phleng
ตำบลเกาะศาลพระ	67	65	-	2	-	-	-	-	-	-	-	-	-	-	TambonKo San Phra
ตำบลจอมประทีต	77	64	8	2	1	1	1	-	-	-	-	-	-	-	TambonChom Prathat
ตำบลวัดเพลง	154	137	8	4	2	1	1	1	-	-	-	-	-	-	TambonWat Phleng
อำเภอบ้านคา	476	444	19	5	4	1	-	2	-	-	1	-	-	-	AmphoeBan Kha
ตำบลบ้านคา	147	138	8	1	-	-	-	-	-	-	-	-	-	-	TambonBan Kha
ตำบลบ้านึง	223	209	4	3	4	1	-	2	-	-	-	-	-	-	TambonBan Bueng
ตำบลหนองหินจันทร์	106	97	7	1	-	-	-	-	-	-	1	-	-	-	TambonNong Phan Chan

ที่มา : สำนักงานธุรกิจและอุตสาหกรรม พ.ศ. 2555 (ข้อมูลพื้นฐาน) จังหวัดราชบุรี สำนักงานสถิติแห่งชาติ กระทรวงเทคโนโลยีสารสนเทศและการสื่อสาร

Source : The 2012 Business and Industrial Census (Basic Information), Ratchaburi Province, National Statistical Office, Ministry of Information and Communication Technology.

ตาราง 6 จำนวนคนทำงานในสถานประกอบการ จำนวนคนงานของสถานประกอบการ (จำนวนคนทำงาน) อำเภอและตำบล

TABLE 6 NUMBER OF PERSONS ENGAGED IN ESTABLISHMENTS BY SIZE OF ESTABLISHMENT (NUMBER OF PERSONS ENGAGED), AMPHOE AND TAMBON

อำเภอ/ตำบล	จำนวน คนทำงาน Number of persons engaged	ขนาดของสถานประกอบการ (จำนวนคนทำงาน) Size of establishment (Number of persons engaged)										Amphoe/Tambon		
		1 - 5	6 - 10	11 - 15	16 - 20	21 - 25	26 - 30	31 - 50	51 - 100	101 - 200	201 - 500		501 - 1,000	> 1,000
จังหวัดราชบุรี	112,762	40,140	9,909	5,674	3,659	2,181	1,742	4,740	7,842	6,714	15,710	7,641	6,810	Ratchaburi
อำเภอเมืองราชบุรี	32,224	12,846	3,318	1,886	1,015	906	661	1,465	2,173	1,462	5,182	-	1,310	AmphoeMueang Ratchaburi
ตำบลหน้าเมือง	9,979	5,122	1,318	602	362	338	259	458	521	432	567	-	-	TambonNa Mueang
ตำบลเจดีย์หัก	2,427	1,032	267	162	95	136	59	136	419	121	-	-	-	TambonChedi Hak
ตำบลดอนตะโก	1,777	843	366	122	107	134	-	82	123	-	-	-	-	TambonDon Tako
ตำบลหนองกลางนา	938	101	7	15	-	-	-	-	-	-	815	-	-	TambonNong Klang Na
ตำบลห้วยไผ่	951	269	115	62	17	-	-	64	288	136	-	-	-	TambonHuai Phai
ตำบลคุ้มบ้าน	187	142	45	-	-	-	-	-	-	-	-	-	-	TambonKhung Nam Won
ตำบลคุ้มกระถิน	492	142	14	36	-	-	-	-	-	-	300	-	-	TambonKhung Krathin
ตำบลอ่างทอง	1,893	932	207	171	126	116	27	-	54	-	260	-	-	TambonAng Thong
ตำบลโคกหม้อ	1,908	460	164	165	54	70	87	238	333	337	-	-	-	TambonKhok Mo
ตำบลสามเรือน	680	236	50	92	52	-	-	-	-	-	250	-	-	TambonSam Ruean
ตำบลพิบูลทอง	390	152	53	56	19	22	56	32	-	-	-	-	-	TambonPhikun Thong
ตำบลน้ำพุ	1,193	206	36	23	-	25	-	-	-	-	903	-	-	TambonNam Phu
ตำบลดอนแร่	210	149	6	15	-	-	-	40	-	-	-	-	-	TambonDon Rae
ตำบลหินกอง	1,180	283	65	37	34	-	57	80	183	140	301	-	-	TambonHin Kong
ตำบลเขาแร่	425	226	51	37	20	-	-	-	91	-	-	-	-	TambonKhao Raeng
ตำบลเกาะพลับพลา	1,060	583	91	62	20	22	30	82	-	170	-	-	-	TambonKo Phlap Phla
ตำบลหลุมดิน	803	220	56	27	-	-	-	-	-	-	500	-	-	TambonLum Din
ตำบลบางป่า	238	167	50	-	-	21	-	-	-	-	-	-	-	TambonBang Pa
ตำบลพงสวาย	2,323	477	81	74	37	22	-	32	-	-	290	-	1,310	TambonPhong Sawai
ตำบลคูบัว	1,701	616	207	77	54	-	56	85	-	126	480	-	-	TambonKhu Bua
ตำบลท่าราบ	1,009	158	14	37	18	-	-	105	161	-	516	-	-	TambonTha Rap
ตำบลบ้านไร่	460	330	55	14	-	-	30	31	-	-	-	-	-	TambonBan Rai
อำเภอจอมบึง	3,504	2,299	356	105	65	-	58	98	342	181	-	-	-	AmphoeChom Bueng
ตำบลจอมบึง	1,462	1,042	223	42	65	-	28	62	-	-	-	-	-	TambonChom Bueng
ตำบลปากช่อง	514	270	36	27	-	-	-	-	-	181	-	-	-	TambonPak Chong
ตำบลเบิกไพร	286	137	27	24	-	-	-	36	62	-	-	-	-	TambonBoek Phrai
ตำบลคันทับตะโก	474	456	6	12	-	-	-	-	-	-	-	-	-	TambonDan Thap Tako
ตำบลแม่เงินอิน	195	169	26	-	-	-	-	-	-	-	-	-	-	TambonKaem Oh
ตำบลรางบัว	573	225	38	-	-	-	30	-	280	-	-	-	-	TambonRang Bua
อำเภอสวนผึ้ง	3,211	1,926	406	186	143	107	60	81	302	-	-	-	-	AmphoeSuan Phueng
ตำบลสวนผึ้ง	1,685	782	176	134	108	107	30	46	302	-	-	-	-	TambonSuan Phueng
ตำบลป่าหวาย	391	241	77	27	16	-	30	-	-	-	-	-	-	TambonPa Wai
ตำบลท่าเคย	867	690	147	11	19	-	-	-	-	-	-	-	-	TambonTha Khoei
ตำบลตะนาวศรี	268	213	6	14	-	-	-	35	-	-	-	-	-	TambonTanao Si
อำเภอดำเนินสะดวก	5,469	2,726	621	356	269	180	30	448	511	328	-	-	-	AmphoeDamnoen Saduak
ตำบลดำเนินสะดวก	1,054	574	135	47	88	45	-	165	-	-	-	-	-	TambonDamnoen Saduak
ตำบลประสาธน์สิทธิ์	261	199	16	12	34	-	-	-	-	-	-	-	-	TambonPrasat Sit
ตำบลศรีสุราษฎร์	356	160	50	37	-	23	-	86	-	-	-	-	-	TambonSi Surat

ตาราง 6 จำนวนคนทำงานในสถานประกอบการ จำนวนคนทำงาน อำเภอและตำบล (ต่อ)

TABLE 6 NUMBER OF PERSONS ENGAGED IN ESTABLISHMENTS BY SIZE OF ESTABLISHMENT (NUMBER OF PERSONS ENGAGED), AMPHOE AND TAMBON (Cont'd)

อำเภอ/ตำบล	จำนวน คนทำงาน Number of persons engaged	ขนาดของสถานประกอบการ (จำนวนคนทำงาน) Size of establishment (Number of persons engaged)												Amphoe/Tambon				
		1 - 5	6 - 10	11 - 15	16 - 20	21 - 25	26 - 30	31 - 50	51 - 100	101 - 200	201 - 500	501 - 1,000	> 1,000					
ตำบลตาหลวง	95	42	27	26	-	-	-	-	-	-	-	-	-	-	-	-	-	TambonTa Luang
ตำบลดอนกรวย	1,208	494	106	50	19	44	30	32	282	151	-	-	-	-	-	-	-	TambonDon Kuai
ตำบลดอนคลัง	250	136	22	12	-	-	-	-	80	-	-	-	-	-	-	-	-	TambonDon Khlang
ตำบลวังงาม	171	84	34	11	-	-	-	42	-	-	-	-	-	-	-	-	-	TambonBua Ngam
ตำบลบ้านไร่	467	277	79	28	60	23	-	-	-	-	-	-	-	-	-	-	-	TambonBan Rai
ตำบลแพงพวย	581	186	46	75	19	-	-	78	-	177	-	-	-	-	-	-	-	TambonPhaeng Phuai
ตำบลสีหมื่น	73	57	-	16	-	-	-	-	-	-	-	-	-	-	-	-	-	TambonSi Muen
ตำบลท่าบ่อ	282	184	58	24	16	-	-	-	-	-	-	-	-	-	-	-	-	TambonTha Nat
ตำบลขุนพิทักษ์	251	169	26	34	-	22	-	-	-	-	-	-	-	-	-	-	-	TambonKhun Phithak
ตำบลดอนไผ่	420	164	22	-	17	23	-	45	149	-	-	-	-	-	-	-	-	TambonDon Phai
อำเภอบ้านโป่ง	36,723	8,684	2,600	1,614	1,095	420	564	1,144	2,753	2,389	6,198	5,962	3,300	3,300	3,300	3,300	3,300	AmphoeBan Pong
ตำบลบ้านโป่ง	4,230	2,382	540	303	140	65	144	125	131	400	-	-	-	-	-	-	-	TambonBan Pong
ตำบลท่าเสา	5,245	974	272	238	159	43	27	140	498	425	758	1,711	-	-	-	-	-	TambonTha Pha
ตำบลกรับใหญ่	1,971	812	159	114	128	22	54	96	182	152	252	-	-	-	-	-	-	TambonKrap Yai
ตำบลปากแสด	3,590	796	295	174	174	48	170	135	206	395	480	600	-	-	-	-	-	TambonPak Reet
ตำบลหนองกบ	795	339	136	34	17	21	30	82	136	-	-	-	-	-	-	-	-	TambonNong Kop
ตำบลหนองอ้อ	9,677	775	488	259	200	155	53	220	926	150	500	2,651	3,300	3,300	3,300	3,300	3,300	TambonNong O
ตำบลดอนกระเบื้อง	1,572	235	41	34	36	-	-	-	70	185	971	-	-	-	-	-	-	TambonDon Krabueang
ตำบลสวนกล้วย	1,321	308	106	53	19	23	30	-	-	382	400	-	-	-	-	-	-	TambonSuan Kluai
ตำบลนครชุมน์	304	128	63	-	-	-	-	113	-	-	-	-	-	-	-	-	-	TambonNakhon Chum
ตำบลบ้านม่วง	558	92	16	-	-	-	-	-	-	-	450	-	-	-	-	-	-	TambonBan Muang
ตำบลทุ่งขอม	790	204	55	63	38	-	-	35	95	-	300	-	-	-	-	-	-	TambonKhung Phayom
ตำบลหนองปลาหมอ	428	237	29	36	40	-	26	-	60	-	-	-	-	-	-	-	-	TambonNong Pla Mo
ตำบลเขาสูง	2,442	481	95	48	55	-	-	113	100	300	250	1,000	-	-	-	-	-	TambonKhao Khlung
ตำบลเป็กไพร	3,385	710	207	117	70	22	30	43	349	-	1,837	-	-	-	-	-	-	TambonBoek Phrai
ตำบลลาดบัวขาว	415	211	98	24	19	21	-	42	-	-	-	-	-	-	-	-	-	TambonLat Bua Khao
อำเภอบางแพ	4,965	2,399	429	232	158	21	27	134	204	-	521	840	-	-	-	-	-	AmphoeBang Phae
ตำบลบางแพ	631	513	97	-	21	-	-	-	-	-	-	-	-	-	-	-	-	TambonBang Phae
ตำบลวังเย็น	2,173	525	159	130	105	-	27	34	152	-	201	840	-	-	-	-	-	TambonWang Yen
ตำบลหัวโพ	696	288	59	12	17	-	-	-	-	-	320	-	-	-	-	-	-	TambonHua Pho
ตำบลวัดแก้ว	345	231	26	52	36	-	-	-	-	-	-	-	-	-	-	-	-	TambonWat Kaeo
ตำบลดอนใหญ่	151	132	19	-	-	-	-	-	-	-	-	-	-	-	-	-	-	TambonDon Yai
ตำบลดอนคา	137	123	-	14	-	-	-	-	-	-	-	-	-	-	-	-	-	TambonDon Kha
ตำบลโพหัก	832	587	69	24	-	-	-	100	52	-	-	-	-	-	-	-	-	TambonPho Hak
อำเภोधุมพาราณ	18,753	5,797	1,408	896	569	248	170	742	933	1,894	3,057	839	2,200	2,200	2,200	2,200	2,200	AmphoePhotharam
ตำบลโพธาราม	1,530	1,022	189	147	107	-	30	35	-	-	-	-	-	-	-	-	-	TambonPhotharam
ตำบลดอนกระเบื้อง	1,260	222	50	37	-	-	-	44	-	542	365	-	-	-	-	-	-	TambonDon Krabueang
ตำบลหนองโพ	1,903	354	72	36	34	-	-	-	-	118	450	839	-	-	-	-	-	TambonNong Pho
ตำบลบ้านเลือก	2,467	590	295	135	214	-	26	141	276	300	490	-	-	-	-	-	-	TambonBan Lueak
ตำบลคลองตลาด	672	272	37	58	19	-	-	31	75	-	-	-	-	-	-	-	-	TambonKhlong Ta Khot

ตาราง 6 จำนวนคนทำงานในสถานประกอบการ จำนวนคนงานของสถานประกอบการ (จำนวนคนทำงาน) อำเภอและตำบล (ต่อ)

TABLE 6 NUMBER OF PERSONS ENGAGED IN ESTABLISHMENTS BY SIZE OF ESTABLISHMENT (NUMBER OF PERSONS ENGAGED), AMPHOE AND TAMBON (Cont'd)

อำเภอ/ตำบล	จำนวน คนทำงาน Number of persons engaged	ขนาดของสถานประกอบการ (จำนวนคนทำงาน) Size of establishment (Number of persons engaged)													Amphoe/Tambon
		1 - 5	6 - 10	11- 15	16 - 20	21 - 25	26 - 30	31 - 50	51 - 100	101 - 200	201 - 500	501 - 1,000	> 1,000		
ตำบลบ้านดุ้ง	3,704	374	135	48	16	44	30	70	232	105	450	-	2,200	TambonBan Khong	
ตำบลบ้านสิงห์	1,351	557	170	131	73	89	-	186	145	-	-	-	-	TambonBan Sing	
ตำบลดอนทราย	804	172	40	11	-	39	-	391	151	-	391	-	-	TambonDon Sai	
ตำบลเจ็ดเสมียน	1,282	301	125	38	71	48	-	106	252	-	341	-	-	TambonChet Samian	
ตำบลคลองข่อย	118	104	14	-	-	-	-	-	-	-	-	-	-	TambonKhlong Khoi	
ตำบลชำแระ	186	105	25	56	-	-	-	-	-	-	-	-	-	TambonChamrae	
ตำบลศรีอัยฟ้า	199	139	-	25	-	35	-	-	-	-	-	-	-	TambonSoi Fa	
ตำบลท่าชุมพล	587	239	22	11	23	-	-	82	-	-	210	-	-	TambonTha Chumphon	
ตำบลบางโหนด	258	123	10	24	-	-	-	-	101	-	-	-	-	TambonBang Tanot	
ตำบลตาปูน	424	222	52	25	-	-	-	41	84	-	-	-	-	TambonTao Pun	
ตำบลนางแก้ว	517	339	48	25	16	-	54	35	-	-	-	-	-	TambonNang Kao	
ตำบลธรรมเสน	383	222	33	26	19	-	-	83	-	-	-	-	-	TambonThammasen	
ตำบลเขาชะงุ้ม	835	290	33	28	-	44	-	-	80	-	360	-	-	TambonKhao Cha-ngum	
ตำบลหนองวง	273	150	58	35	-	-	30	-	-	-	-	-	-	TambonNong Kwang	
อำเภอปากท่อ	5,567	2,293	498	237	222	234	118	529	624	460	352	-	-	AmphoePak Tho	
ตำบลทุ่งหลวง	442	267	51	41	-	-	-	83	-	-	-	-	-	TambonThung Luang	
ตำบลวังมะนาว	322	86	6	15	-	-	-	85	130	-	-	-	-	TambonWang Manao	
ตำบลดอนทราย	1,423	447	99	24	46	28	28	166	133	460	-	-	-	TambonDon Sai	
ตำบลหนองกระทุ่ม	341	160	98	-	50	-	-	33	-	-	-	-	-	TambonNong Krathum	
ตำบลปากท่อ	950	772	66	11	18	-	-	31	52	-	-	-	-	TambonPak Tho	
ตำบลป่าไผ่	337	88	56	48	20	-	-	46	79	-	-	-	-	TambonPa Kai	
ตำบลวัดยางงาม	108	87	8	13	-	-	-	-	-	-	-	-	-	TambonWat Yang Ngam	
ตำบลอ่างหิน	634	94	6	29	107	138	30	-	230	-	-	-	-	TambonAng Hin	
ตำบลบ่อกระดาน	552	66	63	11	-	-	60	-	-	-	352	-	-	TambonBo Kradan	
ตำบลยางหัก	161	120	24	-	17	-	-	-	-	-	-	-	-	TambonYang Hak	
ตำบลวันดาว	127	34	13	45	-	-	-	35	-	-	-	-	-	TambonWon Dao	
ตำบลห้วยยางโหนด	170	72	8	-	40	-	-	50	-	-	-	-	-	TambonHuai Yang Thon	
อำเภอวัดเพลง	857	452	121	100	54	44	54	32	-	-	-	-	-	AmphoeWat Phleng	
ตำบลเกาะศาลพระ	149	122	-	27	-	-	-	-	-	-	-	-	-	TambonKo San Phra	
ตำบลจอมประทัด	259	99	67	24	20	22	27	-	-	-	-	-	-	TambonChom Prathat	
ตำบลวัดเพลง	449	231	54	49	34	22	27	32	-	-	-	-	-	TambonWat Phleng	
อำเภอบ้านคา	1,489	718	152	62	69	21	-	67	-	-	400	-	-	AmphoeBan Kha	
ตำบลบ้านคา	283	197	73	13	-	-	-	-	-	-	-	-	-	TambonBan Kha	
ตำบลบ้านโป่ง	580	357	28	38	69	21	-	67	-	-	-	-	-	TambonBan Bueng	
ตำบลหนองหินจันทร์	626	164	51	11	-	-	-	-	-	-	400	-	-	TambonNong Phan Chan	

ที่มา : สำนักงานธุรกิจและอุตสาหกรรม พ.ศ. 2555 (ข้อมูลพื้นฐาน) จังหวัด ราชบุรี สำนักงานสถิติแห่งชาติ กระทรวงเทคโนโลยีสารสนเทศและการสื่อสาร

Source : The 2012 Business and Industrial Census (Basic Information), Ratchaburi Province, National Statistical Office, Ministry of Information and Communication Technology.

ตาราง 7 จำนวนสถานประกอบการ จำนวนคนงานต่อสถานประกอบการ (จำนวนลูกจ้าง) อำเภอและตำบล

TABLE 7 NUMBER OF ESTABLISHMENTS BY SIZE OF ESTABLISHMENT (NUMBER OF EMPLOYEES), AMPHOE AND TAMBON

อำเภอ/ตำบล	จำนวน สถานประกอบการ Number of establishments	ขนาดของสถานประกอบการ (จำนวนลูกจ้าง) Size of establishment (Number of employees)												Amphoe/Tambon	
		1 - 5	6 - 10	11 - 15	16 - 20	21 - 25	26 - 30	31 - 50	51 - 100	101 - 200	201 - 500	501 - 1,000	> 1,000		ไม่มี No
จังหวัดราชบุรี	24,926	4,233	873	285	175	59	58	108	96	45	45	10	3	18,936	Ratchaburi
อำเภอเมืองราชบุรี	7,756	1,664	283	105	51	27	23	31	27	10	15	-	-	5,520	AmphoeMueang Ratchaburi
ตำบลหน้าเมือง	2,777	816	104	40	19	9	9	9	7	3	2	-	-	1,759	TambonNa Mueang
ตำบลเจดีย์หัก	595	132	26	9	5	5	2	3	5	1	-	-	-	407	TambonChedi Hak
ตำบลดอนตะโก	541	120	32	10	8	-	1	2	1	-	-	-	-	367	TambonDon Tako
ตำบลหนองกลางนา	79	5	1	1	-	-	-	-	-	-	2	-	-	70	TambonNong Klang Na
ตำบลห้วยไผ่	180	34	10	2	1	-	1	2	3	1	-	-	-	126	TambonHuai Phai
ตำบลตั้งน้ำวน	86	13	2	-	-	-	-	-	-	-	-	-	-	71	TambonKhung Nam Won
ตำบลคูกระจงหิน	112	7	4	-	-	-	-	-	-	-	1	-	-	100	TambonKhung Krathin
ตำบลอ่างทอง	586	121	18	10	6	4	-	1	-	-	1	-	-	425	TambonAng Thong
ตำบลโคกหม้อ	291	71	19	9	3	3	2	6	5	2	-	-	-	171	TambonKhok Mo
ตำบลสามเรือน	155	15	9	4	2	-	-	-	-	-	1	-	-	124	TambonSam Ruean
ตำบลพิบูลทอง	121	14	3	3	1	2	1	-	-	-	-	-	-	97	TambonPhikun Thong
ตำบลน้ำพุ	125	28	4	-	1	-	-	-	-	-	3	-	-	89	TambonNam Phu
ตำบลดอนแร่	124	5	2	-	-	-	-	1	-	-	-	-	-	116	TambonDon Rae
ตำบลหินกอง	200	24	5	3	1	1	2	1	2	1	1	-	-	159	TambonHin Kong
ตำบลเขาแร่	127	26	2	1	1	-	-	-	1	-	-	-	-	96	TambonKhao Raeng
ตำบลเกาะพลับพลา	380	46	7	2	1	1	1	2	-	1	-	-	-	319	TambonKo Phlap Phla
ตำบลหลุมดิน	121	30	2	1	-	-	-	-	-	-	1	-	-	87	TambonLum Din
ตำบลบางป่า	111	9	4	-	1	-	-	-	-	-	-	-	-	97	TambonBang Pa
ตำบลพงสวาย	326	32	10	2	-	1	1	-	-	-	1	-	-	279	TambonPhong Sawai
ตำบลคูบัว	429	61	13	6	1	1	1	1	1	1	-	-	-	343	TambonKhu Bua
ตำบลท่าราบ	106	15	3	2	-	-	-	3	2	-	2	-	-	79	TambonTha Rap
ตำบลบ้านไร่	184	40	3	-	-	-	2	-	-	-	-	-	-	139	TambonBan Rai
อำเภอจอมบึง	1,488	233	26	6	2	2	2	1	4	1	-	-	-	1,211	AmphoeChom Bueng
ตำบลจอมบึง	642	129	19	5	2	2	1	-	-	-	-	-	-	484	TambonChom Bueng
ตำบลปากช่อง	175	23	2	1	-	-	-	-	-	1	-	-	-	148	TambonPak Chong
ตำบลเบิกไพร	100	10	3	-	-	-	-	1	1	-	-	-	-	85	TambonBoek Phrai
ตำบลตำบลทับตะโก	276	30	1	-	-	-	-	-	-	-	-	-	-	245	TambonDan Thap Tako
ตำบลแก้มอ้น	127	8	1	-	-	-	-	-	-	-	-	-	-	118	TambonKaern On
ตำบลรางบัว	168	33	-	-	-	-	1	-	3	-	-	-	-	131	TambonBang Bua
อำเภอสวนผึ้ง	1,055	205	27	11	9	-	2	4	3	-	-	-	-	794	AmphoeSuan Phueng
ตำบลสวนผึ้ง	449	87	17	7	9	-	1	3	3	-	-	-	-	322	TambonSuan Phueng
ตำบลป่าหวาย	143	28	5	2	-	-	1	-	-	-	-	-	-	107	TambonPa Wai
ตำบลท่าเคย	320	85	5	1	-	-	-	-	-	-	-	-	-	229	TambonTha Khoei
ตำบลตะนาวศรี	143	5	-	1	-	-	-	1	-	-	-	-	-	136	TambonTanao Si
อำเภอดำเนินสะดวก	1,681	238	58	19	12	1	1	11	4	2	-	-	-	1,335	AmphoeDamnoen Saduak
ตำบลดำเนินสะดวก	324	71	14	4	3	1	-	4	-	-	-	-	-	227	TambonDamnoen Saduak
ตำบลประสาธน์สิทธิ์	144	13	-	3	-	-	-	-	-	-	-	-	-	128	TambonPrasat Sit
ตำบลศรีสุราษฎร์	96	15	5	-	1	-	-	2	-	-	-	-	-	73	TambonSi Surat
ตำบลตาหลวง	35	3	3	1	-	-	-	-	-	-	-	-	-	28	TambonTa Luang
ตำบลดอนทราย	290	46	7	3	3	-	1	-	3	1	-	-	-	226	TambonDon Krui

ตาราง 7 จำนวนสถานประกอบการ จำนวนตามขนาดของสถานประกอบการ (จำนวนลูกจ้าง) อำเภอและตำบล (ต่อ)
TABLE 7 NUMBER OF ESTABLISHMENTS BY SIZE OF ESTABLISHMENT (NUMBER OF EMPLOYEES), AMPHOC AND TAMBON (Cont'd)

อำเภอ/ตำบล	จำนวน สถานประกอบการ Number of establishments	ขนาดของสถานประกอบการ (จำนวนลูกจ้าง) Size of establishment (Number of employees)											Amphoe/Tambon					
		1 - 5	6 - 10	11 - 15	16 - 20	21 - 25	26 - 30	31 - 50	51 - 100	101 - 200	201 - 500	501 - 1,000		> 1,000	ไม่มี No			
ตำบลดอนคลัง	90	10	2	-	-	-	-	-	-	-	-	-	-	-	-	-	78	TambonDon Khlang
ตำบลบัวงาม	65	3	4	-	-	-	-	1	-	-	-	-	-	-	-	-	57	TambonBua Ngam
ตำบลบ้านไร่	173	14	8	2	2	-	-	-	-	-	-	-	-	-	-	-	147	TambonBan Rai
ตำบลแพงวย	122	15	6	2	1	-	-	2	-	-	-	-	-	-	-	-	95	TambonPhaeng Phuai
ตำบลสี่หมื่น	30	2	-	1	-	-	-	-	-	-	-	-	-	-	-	-	27	TambonSi Muen
ตำบลท่าขันต์	119	23	4	2	-	-	-	-	-	-	-	-	-	-	-	-	90	TambonTha Nat
ตำบลขุนพิทักษ์	100	16	4	4	1	-	-	1	-	-	-	-	-	-	-	-	79	TambonKhun Phithak
ตำบลดอนเฒ่า	93	7	1	1	1	-	-	2	-	-	-	-	-	-	-	-	80	TambonDon Phai
อำเภอบ้านโป่ง	5,592	824	256	75	54	11	17	30	32	15	19	8	2	4,249	AmphoeBan Pong	-	4,249	AmphoeBan Pong
ตำบลบ้านโป่ง	1,343	263	47	12	8	2	4	4	1	2	-	-	-	1,000	TambonBan Pong	-	1,000	TambonBan Pong
ตำบลท่าเสา	641	100	25	15	6	-	1	4	6	3	3	3	-	475	TambonTha Pha	-	475	TambonTha Pha
ตำบลกรับใหญ่	515	83	18	6	6	-	1	2	2	1	1	-	-	395	TambonKrap Yai	-	395	TambonKrap Yai
ตำบลปากแรต	545	74	40	15	4	4	4	5	1	3	2	1	-	392	TambonPak Raet	-	392	TambonPak Raet
ตำบลหนองกบ	227	21	12	1	1	-	1	2	2	-	-	-	-	187	TambonNong Kop	-	187	TambonNong Kop
ตำบลหนองอ้อ	527	103	51	11	15	3	3	5	11	1	1	3	2	318	TambonNong O	-	318	TambonNong O
ตำบลดอนกระเบื้อง	141	17	5	-	2	-	-	-	1	1	3	-	-	112	TambonDon Krabueang	-	112	TambonDon Krabueang
ตำบลสวนกล้วย	200	17	11	2	-	1	1	1	1	2	1	-	-	164	TambonSuan Klual	-	164	TambonSuan Klual
ตำบลนครชุมน์	95	11	3	-	-	-	2	1	-	-	-	-	-	78	TambonNakhon Chum	-	78	TambonNakhon Chum
ตำบลบ้านม่วง	72	4	1	-	-	-	-	-	-	-	1	-	-	66	TambonBan Muang	-	66	TambonBan Muang
ตำบลคู้งยอม	149	12	6	3	2	-	-	1	1	1	-	-	-	123	TambonKhung Phayom	-	123	TambonKhung Phayom
ตำบลหนองเลาหมอด	156	15	2	3	2	1	-	-	1	-	-	-	-	132	TambonNong Pla Mo	-	132	TambonNong Pla Mo
ตำบลเขาสูง	328	31	11	1	2	-	-	-	3	1	2	1	1	275	TambonKhao Khlung	-	275	TambonKhao Khlung
ตำบลเบิกไพร	495	58	15	6	4	-	-	2	4	-	5	-	-	401	TambonBoek Phrai	-	401	TambonBoek Phrai
ตำบลลาดบัวขาว	158	15	9	-	2	-	-	1	-	-	-	-	-	131	TambonLat Bua Khao	-	131	TambonLat Bua Khao
อำเภอบางแพ	1,420	216	43	8	3	1	-	4	2	1	1	1	-	1,140	AmphoeBang Phae	-	1,140	AmphoeBang Phae
ตำบลบางแพ	298	45	6	-	1	-	-	-	-	-	-	-	-	246	TambonBang Phae	-	246	TambonBang Phae
ตำบลวังเย็น	317	74	23	5	1	1	-	1	2	1	-	1	-	208	TambonWang Yen	-	208	TambonWang Yen
ตำบลหัวโพ	170	20	5	-	1	-	-	-	-	-	1	-	-	143	TambonHua Pho	-	143	TambonHua Pho
ตำบลวัดแก้ว	149	22	4	2	-	-	-	-	-	-	-	-	-	121	TambonWat Kaeo	-	121	TambonWat Kaeo
ตำบลดอนใหญ่	77	8	-	-	-	-	-	-	-	-	-	-	-	69	TambonDon Yai	-	69	TambonDon Yai
ตำบลดอนคา	72	-	-	1	-	-	-	-	-	-	-	-	-	71	TambonDon Kha	-	71	TambonDon Kha
ตำบลโพหัก	337	47	5	-	-	-	-	3	-	-	-	-	-	282	TambonPho Hak	-	282	TambonPho Hak
อำเภอโพธาราม	3,668	586	124	41	30	7	5	16	14	13	8	1	1	2,822	AmphoePhotharam	-	2,822	AmphoePhotharam
ตำบลโพธาราม	620	141	15	7	5	-	1	1	-	-	-	-	-	450	TambonPhotharam	-	450	TambonPhotharam
ตำบลดอนกระเบื้อง	142	14	7	-	-	-	-	1	1	3	1	-	-	115	TambonDon Krabueang	-	115	TambonDon Krabueang
ตำบลหนองโพ	214	37	6	2	1	-	-	-	-	1	1	1	-	165	TambonNong Pho	-	165	TambonNong Pho
ตำบลบ้านเสียด	417	75	25	7	10	1	-	3	4	2	2	-	-	288	TambonBan Lueak	-	288	TambonBan Lueak
ตำบลคลองตากุด	169	20	6	1	1	-	1	-	1	1	-	-	-	138	TambonKhlong Ta Khot	-	138	TambonKhlong Ta Khot
ตำบลบ้านส้อง	270	42	13	3	1	1	2	1	4	-	1	-	1	201	TambonBan Song	-	201	TambonBan Song
ตำบลบ้านสิงห์	323	75	17	4	6	1	-	-	2	1	-	-	-	217	TambonBan Sing	-	217	TambonBan Sing
ตำบลดอนทราย	113	11	4	-	-	-	-	1	-	1	1	-	-	95	TambonDon Sai	-	95	TambonDon Sai
ตำบลเจ็ดเสมียน	209	27	7	4	2	2	-	3	-	2	1	-	-	161	TambonChet Samian	-	161	TambonChet Samian

ตาราง 7 จำนวนสถานประกอบการ จำนวนคนงานต่อสถานประกอบการ (จำนวนลูกจ้าง) อำเภอและตำบล (ต่อ)
TABLE 7 NUMBER OF ESTABLISHMENTS BY SIZE OF ESTABLISHMENT (NUMBER OF EMPLOYEES), AMPHOE AND TAMBON (Cont'd)

อำเภอ/ตำบล	จำนวน สถานประกอบการ Number of establishments	ขนาดของสถานประกอบการ (จำนวนลูกจ้าง) Size of establishment (Number of employees)												Amphoe/Tambon			
		1 - 5	6 - 10	11 - 15	16 - 20	21 - 25	26 - 30	31 - 50	51 - 100	101 - 200	201 - 500	501 - 1,000	> 1,000		ไม่มี No		
ตำบลคลองข่อย	56	7	1	-	-	-	-	-	-	-	-	-	-	-	-	48	TambonKlong Khoi
ตำบลชำแระ	72	3	2	3	-	-	-	-	-	-	-	-	-	-	-	64	TambonChamrae
ตำบลศรี้อยฟ้า	73	10	-	2	-	-	-	1	-	-	-	-	-	-	-	60	TambonSoi Fa
ตำบลท่าชุมพล	132	12	2	-	1	-	1	1	-	-	-	-	-	-	-	114	TambonTha Chumphon
ตำบลบางโหนด	75	8	2	1	-	-	-	-	-	-	-	-	-	-	-	63	TambonBang Tanot
ตำบลเตปูน	129	18	5	1	-	-	1	1	-	-	-	-	-	-	-	103	TambonTao Pun
ตำบลนางแก้ว	200	36	2	2	1	-	1	1	-	-	-	-	-	-	-	157	TambonNang Kaeo
ตำบลธรรมเสน	138	15	3	1	1	-	1	2	-	-	-	-	-	-	-	116	TambonThammasen
ตำบลเขษุม	215	18	2	1	1	-	1	-	-	-	-	-	-	-	-	190	TambonKhao Changum
ตำบลหนองขวาง	101	17	5	2	-	-	-	-	-	-	-	-	-	-	-	77	TambonNong Kwang
อำเภอปากท่อ	1,492	170	29	14	10	8	6	11	10	3	1	-	-	-	-	1,230	AmphoePak Tho
ตำบลทุ่งหลวง	230	17	2	3	-	-	-	2	-	-	-	-	-	-	-	206	TambonThung Luang
ตำบลวังมะนาว	66	5	-	1	-	-	-	2	2	-	-	-	-	-	-	56	TambonWang Manao
ตำบลดอนทราย	257	51	11	-	1	1	1	4	3	3	-	-	-	-	-	182	TambonDon Sai
ตำบลหนองกระทุ่ม	70	1	1	-	-	2	1	-	-	-	-	-	-	-	-	65	TambonNong Krathum
ตำบลปากท่อ	440	59	5	1	1	-	1	-	1	-	-	-	-	-	-	372	TambonPak Tho
ตำบลป่าไผ่	51	1	4	1	-	-	-	1	1	-	-	-	-	-	-	43	TambonPa Kai
ตำบลวัดยางงาม	52	14	1	1	-	-	-	-	-	-	-	-	-	-	-	36	TambonWat Yang Ngam
ตำบลอ่างหิน	93	4	-	4	5	5	1	-	3	-	-	-	-	-	-	71	TambonAng Hin
ตำบลบ่อกระดาน	37	5	1	-	-	-	2	-	-	-	-	-	-	-	-	28	TambonBo Kradan
ตำบลยางหัก	101	6	2	-	1	-	-	-	-	-	-	-	-	-	-	92	TambonYang Hak
ตำบลวันดาว	26	4	1	3	-	-	-	1	-	-	-	-	-	-	-	17	TambonWon Dao
ตำบลห้วยยางโตน	69	3	1	-	2	-	-	1	-	-	-	-	-	-	-	62	TambonHuai Yang Thon
อำเภอวัดเพลง	298	47	11	1	3	2	-	-	-	-	-	-	-	-	-	234	AmphoeWat Phleng
ตำบลเกาะศาลพระ	67	6	2	-	-	-	-	-	-	-	-	-	-	-	-	59	TambonKo San Phra
ตำบลจอมประทัด	77	6	5	-	1	1	-	-	-	-	-	-	-	-	-	64	TambonChom Prathat
ตำบลวัดเพลง	154	35	4	1	2	1	-	-	-	-	-	-	-	-	-	111	TambonWat Phleng
อำเภอบ้านคา	476	50	16	5	1	-	2	-	-	-	1	-	-	-	-	401	AmphoeBan Kha
ตำบลบ้านคา	147	5	6	-	-	-	-	-	-	-	-	-	-	-	-	136	TambonBan Kha
ตำบลบ้านขี้	223	30	4	5	1	-	2	-	-	-	-	-	-	-	-	181	TambonBan Bueng
ตำบลหนองหินจันทร์	106	15	6	-	-	-	-	-	-	-	1	-	-	-	-	84	TambonNong Phan Chan

ที่มา : สำนักงานธุรกิจและอุตสาหกรรม พ.ศ. 2555 (ข้อมูลพื้นฐาน) จังหวัด ราชบุรี สำนักงานสถิติแห่งชาติ กระทรวงเทคโนโลยีสารสนเทศและการสื่อสาร

Source : The 2012 Business and Industrial Census (Basic Information), Ratchaburi Province, National Statistical Office, Ministry of Information and Communication Technology.

ตาราง 8 จำนวนผู้จ้างในสถานประกอบการ จำนวนตามขนาดของสถานประกอบการ (จำนวนคนทำงาน) อำเภอและตำบล

TABLE 8 NUMBER OF EMPLOYEES IN ESTABLISHMENTS BY SIZE OF ESTABLISHMENT (NUMBER OF PERSONS ENGAGED), AMPHIOE AND TAMBON

อำเภอ/ตำบล	จำนวน ลูกจ้าง Number of employees	ขนาดของสถานประกอบการ (จำนวนคนทำงาน) Size of establishment (Number of persons engaged)										Amphoe/Tambon		
		1 - 5	6 - 10	11 - 15	16 - 20	21 - 25	26 - 30	31 - 50	51 - 100	101 - 200	201 - 500		501 - 1,000	> 1,000
จังหวัดราชบุรี	73,236	7,282	7,201	4,781	3,319	1,979	1,586	4,459	7,645	6,646	15,232	7,596	5,510	Ratchaburi
อำเภอเมืองราชบุรี	19,066	2,932	2,489	1,578	920	847	622	1,318	2,128	1,445	4,777	-	10	AmphoeMueang Ratchaburi
ตำบลหน้าเมือง	5,779	1,424	1,002	532	336	319	247	405	515	432	567	-	-	TambonNa Mueang
ตำบลเจ็ดชัย	1,489	248	209	132	84	131	50	115	400	120	-	-	-	TambonChedi Hak
ตำบลดอนตะโก	1,029	210	297	113	91	118	-	78	122	-	-	-	-	TambonDon Tako
ตำบลหนองกลางนา	843	9	6	13	-	-	-	-	-	-	815	-	-	TambonNong Klang Na
ตำบลห้วยไผ่	699	51	93	56	17	-	-	62	284	136	-	-	-	TambonHuai Phai
ตำบลคุ้มน้ำวน	48	24	24	-	-	-	-	-	-	-	-	-	-	TambonKhung Nam Won
ตำบลคุ้มกระถิน	351	9	12	30	-	-	-	-	-	-	300	-	-	TambonKhung Krathin
ตำบลอ่างทอง	1,063	208	138	156	119	107	25	-	50	-	260	-	-	TambonAng Thong
ตำบลโคกหม้อ	1,526	155	138	141	47	68	83	232	325	337	-	-	-	TambonKhok Mo
ตำบลสามเรือน	448	32	46	71	49	-	-	-	-	-	250	-	-	TambonSam Ruean
ตำบลพิบูลทอง	213	21	38	39	15	20	50	30	-	-	-	-	-	TambonPhikun Thong
ตำบลน้ำพุ	1,018	54	25	19	-	20	-	-	-	-	900	-	-	TambonNam Phu
ตำบลดอนแร่	64	8	6	10	-	-	-	40	-	-	-	-	-	TambonDon Rae
ตำบลหินกอง	900	47	48	35	32	-	53	75	180	130	300	-	-	TambonHin Kong
ตำบลเขาแร้ง	207	43	30	23	20	-	-	-	91	-	-	-	-	TambonKhao Raeng
ตำบลเกาะพลับพลา	506	82	50	50	20	22	30	82	-	170	-	-	-	TambonKo Phlap Phla
ตำบลหลุมดิน	595	45	27	23	-	-	-	-	-	-	500	-	-	TambonLum Din
ตำบลบางป่า	68	14	34	-	-	20	-	-	-	-	-	-	-	TambonBang Pa
ตำบลพงสวาย	535	49	62	45	27	22	-	30	-	-	290	-	10	TambonPhong Sawai
ตำบลคูบัว	637	93	151	58	48	-	54	34	-	120	79	-	-	TambonKhu Bua
ตำบลท่าราบ	867	27	11	32	15	-	-	105	161	-	516	-	-	TambonTha Rap
ตำบลบ้านไร่	181	79	42	-	-	-	30	30	-	-	-	-	-	TambonBan Rai
อำเภอจอมบึง	1,448	378	265	82	62	62	52	89	340	180	-	-	-	AmphoeChom Bueang
ตำบลจอมบึง	574	219	179	38	62	62	22	54	-	-	-	-	-	TambonChom Bueang
ตำบลปากช่อง	258	30	26	22	-	-	-	-	-	180	-	-	-	TambonPak Chong
ตำบลเบิกไพร	149	21	21	12	-	-	-	35	60	-	-	-	-	TambonBeik Phrai
ตำบลด่านทับตะโก	66	56	-	10	-	-	-	-	-	-	-	-	-	TambonDan Thap Tako
ตำบลแก้มอ้น	33	13	20	-	-	-	-	-	-	-	-	-	-	TambonKaem On
ตำบลรางบัว	368	39	19	-	-	-	30	-	280	-	-	-	-	TambonRang Bua
อำเภอสามโก้	1,395	310	258	168	126	95	60	80	298	-	-	-	-	AmphoeSuan Phueng
ตำบลสวนผึ้ง	959	143	129	121	98	95	30	45	298	-	-	-	-	TambonSuan Phueng
ตำบลป่าหวาย	151	27	57	24	13	-	30	-	-	-	-	-	-	TambonPa Wai
ตำบลท่าเคย	225	133	67	10	15	-	-	-	-	-	-	-	-	TambonTha Khoei
ตำบลตะนาวศรี	60	7	5	13	-	-	-	35	-	-	-	-	-	TambonTanao Si
อำเภอดำเนินสะดวก	2,699	397	440	307	213	163	20	428	408	323	-	-	-	AmphoeDamnoen Saduak
ตำบลดำเนินสะดวก	542	122	110	41	66	43	-	160	-	-	-	-	-	TambonDamnoen Saduak
ตำบลประสารสิทธิ์	60	19	-	11	30	-	-	-	-	-	-	-	-	TambonPrasat Sitt
ตำบลศรีสุราษฎร์	186	25	35	21	-	20	-	85	-	-	-	-	-	TambonSi Surat
ตำบลตาหลวง	44	6	15	23	-	-	-	-	-	-	-	-	-	TambonTa Luang
ตำบลดอนกรวย	718	66	74	45	14	40	20	30	278	151	-	-	-	TambonDon Krui

ตาราง 8 จำนวนผู้จ้างในสถานประกอบการ จำแนกตามขนาดของสถานประกอบการ (จำนวนพนักงาน) อำเภอและตำบล (ต่อ)

TABLE 8 NUMBER OF EMPLOYEES IN ESTABLISHMENTS BY SIZE OF ESTABLISHMENT (NUMBER OF PERSONS ENGAGED), AMPHOE AND TAMBON (Cont'd)

อำเภอ/ตำบล	จำนวน ผู้จ้าง Number of employees	ขนาดของสถานประกอบการ (จำนวนคนทำงาน) Size of establishment (Number of persons engaged)											Amphoe/Tambon				
		1 - 5	6 - 10	11 - 15	16 - 20	21 - 25	26 - 30	31 - 50	51 - 100	101 - 200	201 - 500	501 - 1,000		> 1,000			
ตำบลดอนคลัง	42	16	16	10	-	-	-	-	-	-	-	-	-	-	-	-	TambonDon Khlang
ตำบลวังงม	83	7	28	10	-	-	-	38	-	-	-	-	-	-	-	-	TambonBua Ngam
ตำบลบ้านไร่	169	26	57	27	39	20	-	-	-	-	-	-	-	-	-	-	TambonBan Rai
ตำบลแพงพวย	389	30	24	69	19	-	-	75	-	-	-	172	-	-	-	-	TambonPhaeng Phuai
ตำบลสีหมื่น	19	4	-	15	-	-	-	-	-	-	-	-	-	-	-	-	TambonSi Muen
ตำบลท่าหวัด	115	35	44	21	15	-	-	-	-	-	-	-	-	-	-	-	TambonTha Wat
ตำบลชุมพวง	102	32	21	29	-	20	-	-	-	-	-	-	-	-	-	-	TambonKhun Phithak
ตำบลดอนไผ่	230	9	16	15	15	20	-	40	-	-	-	130	-	-	-	-	TambonDon Phai
อำเภอบ้านโป่ง	28,490	1,481	1,993	1,396	1,026	392	515	1,122	2,734	2,382	6,192	5,957	3,300	-	-	-	AmphoeBan Pong
ตำบลบ้านโป่ง	2,090	441	411	256	131	62	137	122	130	400	-	-	-	-	-	-	TambonBan Pong
ตำบลท่าเสา	4,326	174	211	212	145	38	27	137	496	422	758	1,706	-	-	-	-	TambonTha Pha
ตำบลกรับใหญ่	1,211	132	126	92	123	20	41	95	182	150	250	-	-	-	-	-	TambonKrap Yai
ตำบลปากแสด	2,829	163	231	254	161	47	163	135	200	395	480	600	-	-	-	-	TambonPak Raet
ตำบลหนองกบ	437	30	100	27	15	20	27	82	136	-	-	-	-	-	-	-	TambonNong Kop
ตำบลหนองฮี	8,977	214	418	232	191	143	46	213	919	150	500	2,651	3,300	-	-	-	TambonNong O
ตำบลดอนกระเบื้อง	1,354	38	28	28	34	-	30	-	70	185	971	-	-	-	-	-	TambonDon Krabueang
ตำบลสวนกล้วย	999	32	79	41	15	22	30	-	380	400	-	-	-	-	-	-	TambonSuan Klual
ตำบลนครชุมน์	164	14	40	-	-	-	-	110	-	-	-	-	-	-	-	-	TambonNakhon Chum
ตำบลบ้านม่วง	467	11	6	-	-	-	-	-	-	-	450	-	-	-	-	-	TambonBan Muang
ตำบลคิงพยอม	590	19	47	57	37	-	-	35	95	-	300	-	-	-	-	-	TambonKhung Phayom
ตำบลหนองปลาหมอ	214	31	25	36	38	-	24	-	60	-	-	-	-	-	-	-	TambonNong Pla Mo
ตำบลเขาสูง	1,990	63	70	40	54	-	-	113	100	300	250	1,000	-	-	-	-	TambonKhaosung Khlung
ตำบลบึงไผ่	2,646	97	125	101	64	20	20	40	346	-	1,833	-	-	-	-	-	TambonBoek Phrai
ตำบลลาดบัวขาว	196	22	76	20	18	20	-	40	-	-	-	-	-	-	-	-	TambonLat Bua Khao
อำเภอบางแพ	2,647	366	300	188	118	18	24	133	200	200	500	800	-	-	-	-	AmphoeBang Phae
ตำบลบางแพ	173	86	69	-	18	-	-	-	-	-	-	-	-	-	-	-	TambonBang Phae
ตำบลวังเย็น	1,648	128	117	109	87	-	24	33	150	-	200	800	-	-	-	-	TambonWang Yen
ตำบลหัวโพ	398	31	41	10	16	-	-	-	-	-	300	-	-	-	-	-	TambonHua Pho
ตำบลวัดแก้ว	103	36	15	37	15	-	-	-	-	-	-	-	-	-	-	-	TambonWat Kaeo
ตำบลดอนใหญ่	21	7	14	-	-	-	-	-	-	-	-	-	-	-	-	-	TambonDon Yai
ตำบลดอนคา	12	-	-	12	-	-	-	-	-	-	-	-	-	-	-	-	TambonDon Kha
ตำบลโพหัก	292	78	44	20	-	-	-	100	50	-	-	-	-	-	-	-	TambonPho Hak
อำเภอโพธาราม	13,191	988	1,002	755	537	229	126	704	927	1,871	3,013	839	2,200	-	-	-	AmphoePhotharam
ตำบลโพธาราม	648	220	130	133	100	-	30	35	-	-	-	-	-	-	-	-	TambonPhotharam
ตำบลดอนกระเบื้อง	1,029	28	42	20	-	-	-	43	-	531	365	-	-	-	-	-	TambonDon Krabueang
ตำบลหนองโพ	1,557	67	54	31	33	-	-	-	-	115	418	839	-	-	-	-	TambonNong Pho
ตำบลบ้านเสียด	1,885	118	209	122	204	-	25	141	276	300	490	-	-	-	-	-	TambonBan Sueak
ตำบลคลองตากุด	410	37	29	41	18	-	-	30	75	180	-	-	-	-	-	-	TambonKhlong Ta Khot
ตำบลบ้านสอง	3,348	69	102	44	15	42	29	65	232	100	450	-	-	-	-	-	TambonBan Khong
ตำบลบ้านสิงห์	850	148	123	106	69	82	-	180	-	142	-	-	2,200	-	-	-	TambonBan Sing
ตำบลดอนทราย	640	22	30	10	-	-	-	38	-	150	390	-	-	-	-	-	TambonDon Sai
ตำบลเจ็ดเสมียน	945	40	65	35	65	46	-	102	-	252	340	-	-	-	-	-	TambonChet Samian

ตาราง 8 จำนวนผู้จ้างในสถานประกอบการ จำแนกตามขนาดของสถานประกอบการ (จำนวนคนทำงาน) อำเภอและตำบล (ต่อ)
TABLE 8 NUMBER OF EMPLOYEES IN ESTABLISHMENTS BY SIZE OF ESTABLISHMENT (NUMBER OF PERSONS ENGAGED), AMPHOE AND TAMBON (Cont'd)

อำเภอ/ตำบล	จำนวน ลูกจ้าง Number of employees	ขนาดของสถานประกอบการ (จำนวนคนทำงาน) Size of establishment (Number of persons engaged)											Amphoe/Tambon				
		1 - 5	6 - 10	11 - 15	16 - 20	21 - 25	26 - 30	31 - 50	51 - 100	101 - 200	201 - 500	501 - 1,000		> 1,000			
ตำบลคลองน้อย	31	19	12	-	-	-	-	-	-	-	-	-	-	-	-	-	TambonKhong Khoi
ตำบลจำเริญ	71	4	17	50	-	-	-	-	-	-	-	-	-	-	-	-	TambonChamrae
ตำบลศรีอภัย	78	20	-	23	-	-	-	35	-	-	-	-	-	-	-	-	TambonSoi Fa
ตำบลท่าชุมพล	327	16	15	10	-	16	-	70	-	-	-	200	-	-	-	-	TambonTha Chumphon
ตำบลบางไผ่	144	15	9	19	-	-	-	-	-	101	-	-	-	-	-	-	TambonBang Tanot
ตำบลตาปูน	205	25	41	21	-	-	-	34	-	84	-	-	-	-	-	-	TambonTao Pun
ตำบลนางแก้ว	195	59	26	22	15	-	42	31	-	-	-	-	-	-	-	-	TambonNang Kaeo
ตำบลธรรมเสน	161	26	25	12	18	-	-	80	-	-	-	-	-	-	-	-	TambonThammasen
ตำบลเขาชะงุ้ม	552	24	21	24	-	43	-	-	-	80	-	360	-	-	-	-	TambonKhao Cha-ngum
ตำบลหนองกวาง	115	31	52	32	-	-	-	-	-	-	-	-	-	-	-	-	TambonNong Kwang
อำเภอปากท่อ	3,204	282	259	207	205	205	117	524	610	445	350	-	-	-	-	-	AmphoePak Tho
ตำบลทุ่งหลวง	189	26	42	38	-	-	-	83	-	-	-	-	-	-	-	-	TambonThung Luang
ตำบลวังมะนาว	240	7	5	13	-	-	-	85	130	-	-	-	-	-	-	-	TambonWang Manao
ตำบลดอนทราย	1,007	89	83	20	20	24	28	166	132	445	-	-	-	-	-	-	TambonDon Sai
ตำบลหนองกระทุ่ม	90	-	12	-	-	48	-	30	-	-	-	-	-	-	-	-	TambonNong Krathum
ตำบลปากท่อ	265	104	50	11	18	-	-	30	52	-	-	-	-	-	-	-	TambonPak Tho
ตำบลป่าไร่	167	5	-	41	10	-	-	45	66	-	-	-	-	-	-	-	TambonPa Kai
ตำบลวัดยางงาม	39	21	6	12	-	-	-	-	-	-	-	-	-	-	-	-	TambonWat Yang Ngam
ตำบลอ่างหิน	532	7	5	27	101	133	29	-	230	-	-	-	-	-	-	-	TambonAng Hin
ตำบลบ่อกระดาน	431	3	18	-	-	-	60	-	-	-	350	-	-	-	-	-	TambonBo Kradan
ตำบลยางหัก	48	12	20	-	16	-	-	-	-	-	-	-	-	-	-	-	TambonYang Hak
ตำบลวังตา	96	5	11	45	-	-	-	35	-	-	-	-	-	-	-	-	TambonWong Dao
ตำบลหัวฝายใหม่	100	3	7	-	40	-	-	50	-	-	-	-	-	-	-	-	TambonHuai Yang Thon
อำเภอวัดเพลง	309	65	79	52	52	10	50	1	-	-	-	-	-	-	-	-	AmphoeWat Phleng
ตำบลเกาะศาลพระ	27	8	-	19	-	-	-	-	-	-	-	-	-	-	-	-	TambonKo San Phra
ตำบลจอมประทัด	100	3	42	-	20	10	25	-	-	-	-	-	-	-	-	-	TambonChom Prathat
ตำบลวัดเพลง	182	54	37	33	32	-	25	1	-	-	-	-	-	-	-	-	TambonWat Phleng
อำเภอบ้านคา	787	83	116	48	60	20	-	60	-	-	400	-	-	-	-	-	AmphoeBan Kha
ตำบลบ้านคา	70	5	55	10	-	-	-	-	-	-	-	-	-	-	-	-	TambonBan Kha
ตำบลบ้านโป่ง	246	53	21	32	60	20	-	60	-	-	-	-	-	-	-	-	TambonBan Bueng
ตำบลหนองหินจันทร์	471	25	40	6	-	-	-	-	-	-	400	-	-	-	-	-	TambonNong Phan Chan

ที่มา : สำนักงานธุรกิจและอุตสาหกรรม พ.ศ. 2555 (ข้อมูลพื้นฐาน) จังหวัด ราชบุรี สำนักงานสถิติแห่งชาติ กระทรวงเทคโนโลยีสารสนเทศและการสื่อสาร

Source : The 2012 Business and Industrial Census (Basic Information), Ratchaburi Province, National Statistical Office, Ministry of Information and Communication Technology.

ตาราง 9 จำนวนสถานประกอบการ จำนวนตามการขายสินค้าหรือบริการทางอินเทอร์เน็ต อำเภอและตำบล

TABLE 9 NUMBER OF ESTABLISHMENTS BY SALES OF GOODS VIA INTERNET, AMPHOE AND TAMBON

อำเภอ/ตำบล	จำนวน สถานประกอบการ Number of establishments	การขายสินค้าหรือบริการทางอินเทอร์เน็ต		Amphoe/Tambon
		มี Yes	ไม่มี No	
จังหวัดราชบุรี	24,926	93	24,833	Ratchaburi
อำเภอเมืองราชบุรี	7,756	26	7,730	AmphoeMueang Ratchaburi
ตำบลหน้าเมือง	2,777	5	2,772	TambonNa Mueang
ตำบลเจดีย์หัก	595	2	593	TambonChedi Hak
ตำบลดอนตะโก	541	-	541	TambonDon Tako
ตำบลหนองกลางนา	79	-	79	TambonNong Klang Na
ตำบลห้วยไผ่	180	3	177	TambonHuai Phai
ตำบลคู้้งไฉวน	86	1	85	TambonKhung Nam Won
ตำบลคู้้งกระถิน	112	1	111	TambonKhung Krathin
ตำบลอ่างทอง	586	1	585	TambonAng Thong
ตำบลโคกหม้อ	291	5	286	TambonKhok Mo
ตำบลสามเรือน	155	1	154	TambonSam Ruean
ตำบลพิบูลทอง	121	-	121	TambonPhikun Thong
ตำบลน้ำพุ	125	-	125	TambonNam Phu
ตำบลดอนแร่	124	1	123	TambonDon Rae
ตำบลหินกอง	200	1	199	TambonHin Kong
ตำบลเขาแร้ง	127	-	127	TambonKhao Raeng
ตำบลเกาะพลับพลา	380	1	379	TambonKo Phlap Phla
ตำบลหุดุมดิน	121	1	120	TambonLum Din
ตำบลบางป่า	111	-	111	TambonBang Pa

ตาราง 9 จำนวนสถานประกอบการ จำนวนตามการขายสินค้าหรือบริการทางอินเทอร์เน็ต อำเภอและตำบล (ต่อ)

TABLE 9 NUMBER OF ESTABLISHMENTS BY SALES OF GOODS VIA INTERNET, AMPHOE AND TAMBON (Cont'd)

อำเภอ/ตำบล	จำนวน สถานประกอบการ Number of establishments	การขายสินค้าหรือบริการทางอินเทอร์เน็ต Sales of goods via internet		Amphoe/Tambon
		มี Yes	ไม่มี No	
ตำบลพงสวาย	326	-	326	TambonPhong Sawai
ตำบลคูบัว	429	-	429	TambonKhu Bua
ตำบลท่าราบ	106	2	104	TambonTha Rap
ตำบลบ้านไร่	184	1	183	TambonBan Rai
อำเภอจอมบึง	1,488	6	1,482	AmphoeChom Bueng
ตำบลจอมบึง	642	3	639	TambonChom Bueng
ตำบลปากช่อง	175	2	173	TambonPak Chong
ตำบลเอ็กโกไพร	100	-	100	TambonBoek Phrai
ตำบลด่านทับตะโก	276	1	275	TambonDan Thap Tako
ตำบลแก้มอ้น	127	-	127	TambonKaem On
ตำบลรางบัว	168	-	168	TambonRang Bua
อำเภอสวนผึ้ง	1,055	16	1,039	AmphoeSuan Phueng
ตำบลสวนผึ้ง	449	12	437	TambonSuan Phueng
ตำบลป่าหวาย	143	1	142	TambonPa Wai
ตำบลท่าเคย	320	3	317	TambonTha Khoei
ตำบลตะนาวศรี	143	-	143	TambonTanao Si
อำเภอดำเนินสะดวก	1,681	3	1,678	AmphoeDamnoen Saduak
ตำบลดำเนินสะดวก	324	-	324	TambonDamnoen Saduak
ตำบลประสาธสิทธิ์	144	-	144	TambonPrasat Sit
ตำบลศรีสุราษฎร์	96	-	96	TambonSi Surat

ตาราง 9 จำนวนสถานประกอบการ จำนวนตามการขายสินค้าหรือบริการทางอินเทอร์เน็ต อำเภอและตำบล (ต่อ)

TABLE 9 NUMBER OF ESTABLISHMENTS BY SALES OF GOODS VIA INTERNET, AMPHOE AND TAMBON (Cont'd)

อำเภอ/ตำบล	จำนวน สถานประกอบการ Number of establishments	การขายสินค้าหรือบริการทางอินเทอร์เน็ต		Amphoe/Tambon
		มี Yes	ไม่มี No	
ตำบลตาหลวง	35	-	35	TambonTa Luang
ตำบลดอนกรวย	290	-	290	TambonDon Kruai
ตำบลดอนคลัง	90	-	90	TambonDon Khlang
ตำบลบัวงาม	65	-	65	TambonBua Ngam
ตำบลบ้านไร่	173	2	171	TambonBan Rai
ตำบลแพงพวย	122	1	121	TambonPhaeng Phuai
ตำบลสีหิ้น	30	-	30	TambonSi Muen
ตำบลทาด	119	-	119	TambonTha Nat
ตำบลขุนพิทักษ์	100	-	100	TambonKhun Phithak
ตำบลดอนไผ่	93	-	93	TambonDon Phai
อำเภอบ้านโป่ง	5,592	25	5,567	AmphoeBan Pong
ตำบลบ้านโป่ง	1,343	2	1,341	TambonBan Pong
ตำบลท่าผา	641	10	631	TambonTha Pha
ตำบลกรับใหญ่	515	-	515	TambonKrap Yai
ตำบลปากแรต	545	4	541	TambonPak Raet
ตำบลหนองกบ	227	-	227	TambonNong Kop
ตำบลหนองอ้อ	527	3	524	TambonNong O
ตำบลดอนกระเบื้อง	141	1	140	TambonDon Krabueang
ตำบลสวนกล้วย	200	-	200	TambonSuan Kluai
ตำบลนครชุมน์	95	-	95	TambonNakhon Churn

ตาราง 9 จำนวนสถานประกอบการ จำนวนตามการขายสินค้าหรือบริการทางอินเทอร์เน็ต อำเภอและตำบล (ต่อ)

TABLE 9 NUMBER OF ESTABLISHMENTS BY SALES OF GOODS VIA INTERNET, AMPHOE AND TAMBON (Cont'd)

อำเภอ/ตำบล	จำนวน สถานประกอบการ Number of establishments	การขายสินค้าหรือบริการทางอินเทอร์เน็ต		Amphoe/Tambon
		มี Yes	ไม่มี No	
ตำบลบ้านม่วง	72	-	72	TambonBan Muang
ตำบลดงพยอม	149	1	148	TambonKhung Phayom
ตำบลหนองปลาหมอ	156	-	156	TambonNong Pla Mo
ตำบลเขาสูง	328	-	328	TambonKhao Khlung
ตำบลเบิกไพร	495	3	492	TambonBoek Phrai
ตำบลลาดบัวขาว	158	1	157	TambonLat Bua Khao
อำเภอบางแพ	1,420	3	1,417	AmphoeBang Phae
ตำบลบางแพ	298	-	298	TambonBang Phae
ตำบลวังเย็น	317	2	315	TambonWang Yen
ตำบลหัวโพ	170	-	170	TambonHua Pho
ตำบลวัดแก้ว	149	-	149	TambonWat Kaeo
ตำบลดอนใหญ่	77	1	76	TambonDon Yai
ตำบลดอนคา	72	-	72	TambonDon Kha
ตำบลโพหัก	337	-	337	TambonPho Hak
อำเภอโพธาราม	3,668	7	3,661	AmphoePhotharam
ตำบลโพธาราม	620	-	620	TambonPhotharam
ตำบลดอนกระเบื้อง	142	-	142	TambonDon Krabueang
ตำบลหนองโพ	214	1	213	TambonNong Pho
ตำบลบ้านลึก	417	-	417	TambonBan Lueak
ตำบลคลองตากุด	169	2	167	TambonKlong Ta Khot

ตาราง 9 จำนวนสถานประกอบการ จำนวนตามการขายสินค้าหรือบริการทางอินเทอร์เน็ต อำเภอและตำบล (ต่อ)

TABLE 9 NUMBER OF ESTABLISHMENTS BY SALES OF GOODS VIA INTERNET, AMPHOE AND TAMBON (Cont'd)

อำเภอ/ตำบล	จำนวน สถานประกอบการ Number of establishments	การขายสินค้าหรือบริการทางอินเทอร์เน็ต		Amphoe/Tambon
		มี Yes	ไม่มี No	
ตำบลบ้านฆ้อง	270	-	270	TambonBan Khong
ตำบลบ้านสิงห์	323	2	321	TambonBan Sing
ตำบลดอนทราย	113	-	113	TambonDon Sai
ตำบลเจ็ดเสมียน	209	-	209	TambonChet Samian
ตำบลคลองข่อย	56	-	56	TambonKhlong Khoi
ตำบลชำแระ	72	-	72	TambonChamrae
ตำบลสร้อยฟ้า	73	-	73	TambonSoi Fa
ตำบลท่าชุมพล	132	-	132	TambonTha Chumphon
ตำบลบางไทร	75	1	74	TambonBang Tanot
ตำบลเตาปูน	129	-	129	TambonTao Pun
ตำบลนางแก้ว	200	-	200	TambonNang Kaeo
ตำบลธรรมเสน	138	1	137	TambonThammasen
ตำบลเขาชะงุ้ม	215	-	215	TambonKhao Cha-ngum
ตำบลหนองขวาง	101	-	101	TambonNong Kwang
อำเภอปากท่อ	1,492	4	1,488	AmphoePak Tho
ตำบลทุ่งหลวง	230	1	229	TambonThung Luang
ตำบลวังมะนาว	66	-	66	TambonWang Manao
ตำบลดอนทราย	257	-	257	TambonDon Sai
ตำบลหนองกระทุ่ม	70	-	70	TambonNong Krathum
ตำบลปากท่อ	440	2	438	TambonPak Tho

ตาราง 9 จำนวนสถานประกอบการ จำนวนตามการขายสินค้าหรือบริการทางอินเทอร์เน็ต อำเภอและตำบล (ต่อ)

TABLE 9 NUMBER OF ESTABLISHMENTS BY SALES OF GOODS VIA INTERNET, AMPHOE AND TAMBON (Cont'd)

อำเภอ/ตำบล	จำนวน สถานประกอบการ Number of establishments	การขายสินค้าหรือบริการทางอินเทอร์เน็ต		Amphoe/Tambon
		มี Yes	ไม่มี No	
ตำบลป่าไผ่	51	-	51	TambonPa Kai
ตำบลวัดยางงาม	52	-	52	TambonWat Yang Ngam
ตำบลอ่างหิน	93	-	93	TambonAng Hin
ตำบลบ่อกระดาน	37	-	37	TambonBo Kradan
ตำบลยางหัก	101	1	100	TambonYang Hak
ตำบลวังน้ำเขียว	26	-	26	TambonWong Dao
ตำบลห้วยยางโทน	69	-	69	TambonHuai Yang Thon
อำเภอวิเศษ	298	3	295	AmphoeWat Phleng
ตำบลเกาะศาลพระ	67	1	66	TambonKo San Phra
ตำบลจอมพระ	77	-	77	TambonChom Prathat
ตำบลวัดเพล	154	2	152	TambonWat Phleng
อำเภอบ้านคา	476	-	476	AmphoeBan Kha
ตำบลบ้านคา	147	-	147	TambonBan Kha
ตำบลบ้านบึง	223	-	223	TambonBan Bueng
ตำบลหนองพันจันทร์	106	-	106	TambonNong Phan Chan

ที่มา : สำนักธุรกิจและอุตสาหกรรม พ.ศ. 2555 (ข้อมูลพื้นฐาน) จังหวัด ราชบุรี สำนักงานสถิติแห่งชาติ กระทรวงเทคโนโลยีสารสนเทศและการสื่อสาร

Source : The 2012 Business and Industrial Census (Basic Information), Ratchaburi Province, National Statistical Office, Ministry of Information and Communication Technology.

ตาราง 10 จำนวนสถานประกอบการ จำนวนตามรูปแบบการจัดตั้งตามกฎหมาย และกิจกรรมทางเศรษฐกิจ
TABLE 10 NUMBER OF ESTABLISHMENTS BY FORM OF LEGAL ORGANIZATION AND ECONOMIC ACTIVITY

กิจกรรมทางเศรษฐกิจ	รูปแบบการจัดตั้งตามกฎหมาย Form of legal organization						รวม	Economic activity
	จำนวน สถานประกอบการ Number of establishments	ส่วนบุคคล Individual proprietor	ห้างหุ้นส่วนจำกัด นิติบุคคล Juristic partnership	บริษัทจำกัด บริษัทจำกัด (มหาชน) Company limited, Public company limited	ส่วนราชการ รัฐวิสาหกิจ Government, State-enterprises	สหกรณ์ Cooperatives		
รวม	24,926	23,684	331	836	19	16	40	Total
การขายส่งและการขายปลีก การซ่อมแซมยานยนต์ และจักรยานยนต์	2,386	2,240	31	115	-	-	-	-olesale and retail trade; repair of motor vehicles and motorcycles
การขายส่ง	785	693	39	51	-	1	1	Wholesale trade
การขายปลีก	9,326	8,961	98	241	9	10	7	Retail trade
ที่พักแรม บริการอาหารและเครื่องดื่ม	3,759	3,702	6	45	6	-	-	-accommodation, food and beverage service activities
ข้อมูลข่าวสาร คอมพิวเตอร์ และการสื่อสาร	58	43	-	12	3	-	-	- Information and communication
กิจกรรมอสังหาริมทรัพย์	697	679	6	11	1	-	-	Real estate activities
กิจกรรมทางวิชาชีพ วิทยาศาสตร์และเทคโนโลยี	203	190	5	8	-	-	-	- Professional, scientific and technical activities
การให้เช่า บริการท่องเที่ยว และการบริการสนับสนุนอื่น ๆ	367	354	3	10	-	-	-	- Administrative and support service activities
ศิลปะ ความบันเทิงและนันทนาการ	536	527	-	7	-	-	2	Arts, entertainment and recreation
กิจกรรมบริการอื่น ๆ	2,577	2,564	5	7	-	-	1	Other service activities
การผลิต	3,580	3,162	103	281	-	5	29	Manufacturing
การจัดการและการบำบัดน้ำเสีย ของเสียและสิ่งมีพิษ	17	16	-	1	-	-	-	-waste, waste management and remediation activities
การก่อสร้าง	314	261	33	20	-	-	-	Construction
การขนส่งทางบก สถานที่เก็บสินค้า	315	289	2	24	-	-	-	Land transport and storage
กิจกรรมด้านโรงพยาบาลเอกชน	6	3	-	3	-	-	-	Private hospital activities

ที่มา : สำนักงานธุรกิจและอุตสาหกรรม พ.ศ. 2555 (ข้อมูลพื้นฐาน) จังหวัด ราชบุรี สำนักงานสถิติแห่งชาติ กระทรวงเทคโนโลยีสารสนเทศและการสื่อสาร

Source : The 2012 Business and Industrial Census (Basic Information), Ratchaburi Province, National Statistical Office, Ministry of Information and Communication Technology.

ตาราง 11 จำนวนสถานประกอบการ จำแนกตามรูปแบบการจัดตั้งทางเศรษฐกิจ และกิจกรรมทางเศรษฐกิจ
 TABLE 11. NUMBER OF ESTABLISHMENTS BY FORM OF ECONOMIC ORGANIZATION AND ECONOMIC ACTIVITY

กิจกรรมทางเศรษฐกิจ	จำนวน สถานประกอบการ Number of establishments	รูปแบบการจัดตั้งทางเศรษฐกิจ				Economic activity
		สำนักงานเดี่ยว Single unit	สำนักงานใหญ่ Head office	สำนักงานสาขา Branch	อื่นๆ Others	
รวม	24,926	24,362	87	460	17	Total
การขายส่งและการขายปลีก การซ่อมยานยนต์ และจักรยานยนต์	2,386	2,306	13	64	3	Wholesale and retail trade; repair of motor vehicles and motorcycles
การขายส่ง	785	758	5	21	1	Wholesale trade
การขายปลีก	9,326	9,083	19	221	3	Retail trade
ที่พักแรม บริการอาหารและเครื่องดื่ม	3,759	3,708	9	39	3	Accommodation, food and beverage service activities
ข้อมูลข่าวสาร คอมพิวเตอร์ และการสื่อสาร	58	49	2	7	-	Information and communication
กิจกรรมอสังหาริมทรัพย์	697	686	3	7	1	Real estate activities
กิจกรรมทางวิชาชีพ วิทยาศาสตร์และเทคโนโลยี	203	199	-	4	-	Professional, scientific and technical activities
การให้เช่า บริการท่องเที่ยว และการบริการสนับสนุนอื่น ๆ	367	362	-	4	1	Administrative and support service activities
ศิลปะ ความบันเทิงและนันทนาการ	536	531	-	5	-	Arts, entertainment and recreation
กิจกรรมบริการอื่น ๆ	2,577	2,563	5	8	1	Other service activities
การผลิต	3,580	3,476	27	73	4	Manufacturing
การจัดการและการบำบัดน้ำเสีย ของเสียและสิ่งปฏิกูล	17	17	-	-	-	Sewerage, waste management and remediation activities
การก่อสร้าง	314	309	3	2	-	Construction
การขนส่งทางบก สถานที่เก็บสินค้า	315	309	1	5	-	Land transport and storage
กิจกรรมด้านโรงพยาบาลเอกชน	6	6	-	-	-	Private hospital activities

ที่มา : สำนักงานธุรกิจและอุตสาหกรรม พ.ศ. 2555 (ข้อมูลพื้นฐาน) จังหวัด ราชบุรี สำนักงานสถิติแห่งชาติ กระทรวงเทคโนโลยีสารสนเทศและการสื่อสาร

Source : The 2012 Business and Industrial Census (Basic Information), Ratchaburi Province, National Statistical Office, Ministry of Information and Communication Technology.

ตาราง 12 จำนวนสถานประกอบการ จำแนกตามสัดส่วนของกรรมสิทธิ์ของหุ้นของแต่ละประเทศ และกิจกรรมทางเศรษฐกิจ

TABLE 12 NUMBER OF ESTABLISHMENTS BY PROPORTION OF FOREIGN INVESTMENT OR SHARE HOLDING AND ECONOMIC ACTIVITY

กิจกรรมทางเศรษฐกิจ	จำนวน สถานประกอบการ Number of establishments	ไม่มีต่างประเทศ รวมลงทุนหรือถือหุ้น No foreign's investment or share holding	สัดส่วนของการร่วมลงทุนหรือถือหุ้น				Economic activity
			รวม Total	< 10%	10 - 50%	50% >	
รวม	836	822	14	1	8	5	Total
การขายส่งและการขายปลีก การซ่อมแซมยานยนต์ และจักรยานยนต์	115	115	-	-	-	-	- Wholesale and retail trade; repair of motor vehicles and motorcycles
การขายส่ง	51	50	1	-	1	-	- Wholesale trade
การขายปลีก	241	240	1	-	-	-	1 Retail trade
ที่พักแรม บริการอาหารและเครื่องดื่ม	45	45	-	-	-	-	- Accommodation, food and beverage service activities
ข้อมูลข่าวสาร คอมพิวเตอร์ และการสื่อสาร	12	12	-	-	-	-	- Information and communication
กิจกรรมอสังหาริมทรัพย์	11	11	-	-	-	-	- Real estate activities
กิจกรรมทางวิชาชีพ วิทยาศาสตร์และเทคโนโลยี	8	8	-	-	-	-	- Professional, scientific and technical activities
การให้เช่า บริการท่องเที่ยว และการบริการสนับสนุนอื่น ๆ	10	9	1	-	1	-	- Administrative and support service activities
ศิลปะ ความบันเทิงและนันทนาการ	7	7	-	-	-	-	- Arts, entertainment and recreation
กิจกรรมบริการอื่น ๆ	7	7	-	-	-	-	- Other service activities
การผลิต	281	271	10	1	6	3	3 Manufacturing
การจัดการและการบำบัดน้ำเสีย ของเสียและสิ่งมีพิษ	1	1	-	-	-	-	- Sewerage, waste management and remediation activities
การก่อสร้าง	20	20	-	-	-	-	- Construction
การขนส่งทางบก สถานีเก็บสินค้า	24	23	1	-	-	-	1 Land transport and storage
กิจกรรมด้านโรงพยาบาลเอกชน	3	3	-	-	-	-	- Private hospital activities

หมายเหตุ : เฉพาะสถานประกอบการที่มีรูปแบบการจัดตั้งตามกฎหมายเป็นบริษัทจำกัด และบริษัทจำกัด (มหาชน)

Note : Only establishments which were company limited and public company limited.

ที่มา : สำนักสถิติและอุตสาหกรรม พ.ศ. 2555 (ข้อมูลพื้นฐาน) จังหวัด ราชบุรี สำนักงานสถิติแห่งชาติ กระทรวงเทคโนโลยีสารสนเทศและการสื่อสาร

Source : The 2012 Business and Industrial Census (Basic Information), Ratchaburi Province, National Statistical Office, Ministry of Information and Communication Technology.

ตาราง 13 จำนวนสถานประกอบการ จำนวนคนทำงาน และกิจกรรมทางเศรษฐกิจ
TABLE 13 NUMBER OF ESTABLISHMENTS BY SIZE OF ESTABLISHMENT (NUMBER OF PERSONS ENGAGED) AND ECONOMIC ACTIVITY

กิจกรรมทางเศรษฐกิจ	จำนวน สถานประกอบการ Number of establishments	ขนาดของสถานประกอบการ (จำนวนคนทำงาน) Size of establishment (Number of persons engaged)											Economic activity	
		1 - 5	6 - 10	11 - 15	16 - 20	21 - 25	26 - 30	31 - 50	51 - 100	101 - 200	201 - 500	501 - 1,000		> 1,000
รวม	24,926	22,460	1,320	449	203	97	61	120	107	47	48	10	4	Total
การขายส่งและการขายปลีก การซ่อมแซมยานยนต์ และจักรยานยนต์	2,386	2,145	156	36	19	10	5	6	8	1	-	-	-	- Wholesale and retail trade; repair of motor vehicles and motorcycles
การขายส่ง	785	617	89	28	12	3	6	3	3	1	-	-	-	- Wholesale trade
การขายปลีก	9,326	8,917	275	79	24	8	2	9	6	4	2	-	-	- Retail trade
ที่พักแรม บริการอาหารและเครื่องดื่ม	3,759	3,467	174	61	23	15	7	6	6	-	-	-	-	- Accommodation, food and beverage service activities
ข้อมูลข่าวสาร คอมพิวเตอร์ และการสื่อสาร	58	40	12	4	-	1	-	1	-	-	-	-	-	- Information and communication
กิจกรรมอสังหาริมทรัพย์	697	685	6	2	-	-	1	1	1	1	-	-	-	- Real estate activities
กิจกรรมทางวิชาชีพ วิทยาศาสตร์และเทคโนโลยี	203	189	12	1	1	-	-	-	-	-	-	-	-	- Professional, scientific and technical activities
การให้เช่า บริการท่องเที่ยว และการบริการสนับสนุนอื่น ๆ	367	329	26	4	1	-	1	2	2	2	-	-	-	- Administrative and support service activities
ศิลปะ ความบันเทิงและนันทนาการ	536	418	57	32	13	8	4	1	3	-	-	-	-	- Arts, entertainment and recreation
กิจกรรมบริการอื่น ๆ	2,577	2,551	16	6	1	1	1	1	-	-	-	-	-	- Other service activities
การผลิต	3,580	2,648	398	142	83	37	34	76	70	34	44	10	4	4 Manufacturing
การจัดการและการบำบัดน้ำเสีย ของเสียและสิ่งปฏิกูล	17	11	4	1	-	-	-	-	1	-	-	-	-	- Sewerage, waste management and remediation activities
การก่อสร้าง	314	164	77	41	9	5	2	10	4	1	1	-	-	- Construction
การขนส่งทางบก สถานีเก็บสินค้า	315	279	18	11	1	-	1	1	2	2	-	-	-	- Land transport and storage
กิจกรรมด้านโรงพยาบาลเอกชน	6	-	-	1	2	-	-	-	1	1	1	-	-	- Private hospital activities

ที่มา : สำนักงานจังหวัดและอุตสาหกรรม พ.ศ. 2555 (ข้อมูลพื้นฐาน) จังหวัด ราชบุรี สำนักงานสถิติแห่งชาติ กระทรวงเทคโนโลยีสารสนเทศและการสื่อสาร

Source : The 2012 Business and Industrial Census (Basic Information), Ratchaburi Province, National Statistical Office, Ministry of Information and Communication Technology.

ตาราง 14 จำนวนคนทำงานในสถานประกอบการ จำแนกตามขนาดสถานประกอบการ (จำนวนคนทำงาน) และกิจกรรมทางเศรษฐกิจ
TABLE 14 NUMBER OF PERSONS ENGAGED IN ESTABLISHMENTS BY SIZE OF ESTABLISHMENT (NUMBER OF PERSONS ENGAGED) AND ECONOMIC ACTIVITY

กิจกรรมทางเศรษฐกิจ	จำนวน คนทำงาน Number of persons engaged	ขนาดของสถานประกอบการ (จำนวนคนทำงาน) Size of establishment (Number of persons engaged)											Economic activity	
		1 - 5	6 - 10	11 - 15	16 - 20	21 - 25	26 - 30	31 - 50	51 - 100	101 - 200	201 - 500	501 - 1,000		> 1,000
รวม	112,762	40,140	9,909	5,674	3,659	2,181	1,742	4,740	7,842	6,714	15,710	7,641	6,810	Total
การขายส่งและการขายปลีก การซ่อมแซมยานยนต์ และจักรยานยนต์	7,298	4,083	1,107	445	345	223	148	238	509	200	-	-	-	- Wholesale and retail trade; repair of motor vehicles and motorcycles
การขายส่ง	4,105	1,624	680	352	461	268	83	253	214	170	-	-	-	- Wholesale trade
ที่พักรวม บริการอาหารและเครื่องดื่ม	21,132	15,520	2,018	989	413	182	57	367	455	631	500	-	-	- Retail trade
ที่อยู่อาศัย การซ่อมแซมอาคาร และก่อสร้าง	10,141	6,526	1,299	778	421	338	202	215	362	-	-	-	-	- Accommodation, food and beverage service activities
กิจกรรมก่อสร้าง	324	114	92	55	-	23	-	40	-	-	-	-	-	- Information and communication
กิจกรรมก่อสร้างที่พักอาศัย	1,229	868	50	28	-	-	30	35	80	138	-	-	-	- Real estate activities
กิจกรรมทางวิชาชีพ วิทยาศาสตร์และเทคโนโลยี	512	399	83	11	19	-	-	-	-	-	-	-	-	- Professional, scientific and technical activities
การให้เช่า บริการท่องเที่ยว และการบริการสนับสนุนอื่น ๆ	1,469	694	186	50	17	-	30	82	104	306	-	-	-	- Administrative and support service activities
ศิลปะ ความบันเทิงและนันทนาการ	2,391	700	458	410	238	177	114	32	262	-	-	-	-	- Arts, entertainment and recreation
กิจกรรมบริการอื่น ๆ	3,626	3,320	124	74	20	22	30	36	-	-	-	-	-	- Other service activities
การผลิต	55,590	5,323	3,044	1,815	1,509	860	967	3,003	5,218	4,707	14,713	7,641	6,810	6,810 Manufacturing
การจัดการและการบำบัดน้ำเสีย ของเสียและสิ่งปฏิกูล	158	19	26	13	-	-	-	-	100	-	-	-	-	- Sewerage, waste management and remediation activities
การก่อสร้าง	2,942	505	603	500	160	108	54	389	283	120	220	-	-	- Construction
การขนส่งทางบก สถานีรับสินค้า	1,275	445	139	139	16	-	27	50	167	292	-	-	-	- Land transport and storage
กิจกรรมด้านโรงพยาบาลเอกชน	570	-	-	15	40	-	-	-	88	150	277	-	-	- Private hospital activities

ที่มา : สำนักงานธุรกิจและอุตสาหกรรม พ.ศ. 2555 (ข้อมูลพื้นฐาน) จังหวัด ราชบุรี สำนักงานสถิติแห่งชาติ กระทรวงเทคโนโลยีสารสนเทศและการสื่อสาร

Source : The 2012 Business and Industrial Census (Basic Information), Ratchaburi Province, National Statistical Office, Ministry of Information and Communication Technology.

ตาราง 15 จำนวนสถานประกอบการ จำแนกตามขนาดของสถานประกอบการ (จำนวนผู้จ้าง) และกิจกรรมทางธุรกิจ
TABLE 15 NUMBER OF ESTABLISHMENTS BY SIZE OF ESTABLISHMENT (NUMBER OF EMPLOYEES) AND ECONOMIC ACTIVITY

กิจกรรมทางธุรกิจ	จำนวน สถานประกอบการ Number of establishments	ขนาดของสถานประกอบการ (จำนวนผู้จ้าง) Size of establishment (Number of employees)											Economic activity		
		1 - 5	6 - 10	11- 15	16 -20	21 - 25	26 - 30	31 - 50	51 - 100	101 - 200	201 - 500	501 - 1,000		> 1,000	ไม่มี No
รวม	24,926	4,233	873	285	175	59	58	108	96	45	45	10	3	18,936	Total
การขายส่งและการขายปลีก การซ่อมยานยนต์ และจักรยานยนต์	2,386	673	86	21	19	4	6	6	7	1	-	-	-	1,563	Wholesale and retail trade; repair of motor vehicles and motorcycles
การขายส่ง	785	284	61	22	21	7	1	6	3	1	-	-	-	379	Wholesale trade
การขายปลีก	9,326	1,186	152	52	20	2	2	8	6	4	2	-	-	7,892	Retail trade
ที่พักรวม บริการอาหารและเครื่องดื่ม	3,759	640	107	31	20	10	7	6	4	-	-	-	-	2,994	Accommodation, food and beverage service activities
ข้อมูลข่าวสาร คอมพิวเตอร์ และเครือข่าย	58	23	10	3	-	1	-	1	-	-	-	-	-	20	Information and communication
กิจกรรมก่อสร้าง	697	45	5	1	697	-	-	1	1	1	-	-	-	642	Real estate activities
กิจกรรมทางวิชาชีพ วิทยาศาสตร์และเทคโนโลยี	203	67	8	-	1	-	-	-	-	-	-	-	-	127	Professional, scientific and technical activities
การให้เช่า บริการท่องเที่ยว และการบริการสนับสนุนอื่น ๆ	367	117	9	2	-	-	2	3	-	2	-	-	-	232	Administrative and support service activities
ศิลปะ ความบันเทิงและนันทนาการ	556	85	47	21	11	2	1	1	3	-	-	-	-	365	Arts, entertainment and recreation
กิจกรรมบริการอื่น ๆ	2,577	187	11	4	1	1	1	1	1	-	-	-	-	2,371	Other service activities
การผลิต	3,580	726	281	102	70	31	32	68	64	32	41	10	3	2,120	Manufacturing
การจัดการและการบำบัดน้ำเสีย ของเสียและสิ่งมีพิษ	17	3	1	1	-	-	-	-	1	-	-	-	-	11	Waste management and remediation activities
การก่อสร้าง	314	135	78	20	8	1	5	6	4	1	1	-	-	55	Construction
การขายส่งทางบก สถานีเก็บสินค้า	315	62	17	4	2	-	-	1	2	2	-	-	-	225	Land transport and storage
กิจกรรมด้านโรงพยาบาลเอกชน	6	-	-	1	2	-	-	-	1	1	-	-	-	-	Private hospital activities

ที่มา : สำนักสำรวจและอุตสาหกรรม พ.ศ. 2555 (ข้อมูลพื้นฐาน) จังหวัด ราชบุรี สำนักงานสถิติแห่งชาติ กระทรวงเทคโนโลยีสารสนเทศและการสื่อสาร

Source : The 2012 Business and Industrial Census (Basic Information), Ratchaburi Province, National Statistical Office, Ministry of Information and Communication Technology.

ตาราง 16 จำนวนผู้จ้างในสถานประกอบการ จำแนกตามขนาดของสถานประกอบการ (จำนวนผู้จ้าง) และกิจกรรมทางเศรษฐกิจ
TABLE 16 NUMBER OF EMPLOYEES IN ESTABLISHMENTS BY SIZE OF ESTABLISHMENT (NUMBER OF PERSONS ENGAGED) AND ECONOMIC ACTIVITY

กิจกรรมทางเศรษฐกิจ	จำนวนผู้จ้าง Number of employees	ขนาดของสถานประกอบการ (จำนวนผู้จ้าง)											Economic activity	
		1 - 5	6 - 10	11 - 15	16 - 20	21 - 25	26 - 30	31 - 50	51 - 100	101 - 200	201 - 500	501 - 1,000		> 1,000
รวม	73,236	7,282	7,201	4,781	3,319	1,979	1,586	4,659	7,645	6,646	15,232	7,596	5,510	Total
การขายส่งและการขายปลีก การซ่อมยานยนต์ และจักรยานยนต์	3,983	1,178	839	353	326	207	141	233	506	200	-	-	-	- Wholesale and retail trade; repair of motor vehicles and motorcycles
การขายส่ง	2,699	545	474	297	422	251	79	247	214	170	-	-	-	- Wholesale trade
การขายปลีก	6,699	1,973	1,405	829	393	146	57	312	453	631	500	-	-	- Retail trade
ที่พักแรม บริการอาหารและเครื่องดื่ม	4,022	1,029	898	648	390	294	196	211	356	-	-	-	-	- Accommodation, food and beverage service activities
ข้อมูลข่าวสาร คอมพิวเตอร์ และการสื่อสาร	253	59	82	49	-	23	-	40	-	-	-	-	-	- Information and communication
กิจกรรมก่อสร้าง	423	74	42	25	-	42	30	34	80	138	-	-	-	- Real estate activities
กิจกรรมทางวิชาชีพ วิทยาศาสตร์และเทคโนโลยี	218	122	67	10	19	-	-	-	-	-	-	-	-	- Professional, scientific and technical activities
การให้เช่า บริการท่องเที่ยว และการบริการสนับสนุนอื่น ๆ	906	212	128	35	15	-	30	80	100	306	-	-	-	- Administrative and support service activities
ศิลปะ ความบันเทิงและนันทนาการ	1,502	145	321	338	164	153	89	31	261	-	-	-	-	- Arts, entertainment and recreation
กิจกรรมบริการอื่น ๆ	562	297	102	56	20	22	30	35	-	-	-	-	-	- Other service activities
การผลิต	47,912	1,247	2,222	1,550	1,380	786	866	2,834	5,044	4,642	14,235	7,596	5,510	5,510 Manufacturing
การจ้างและการนำตัวเข้าของสิ่งแปลกปลอม	125	3	11	11	-	-	-	-	100	-	-	-	-	- Sewerage, waste management and remediation activities
การก่อสร้าง	2,497	285	509	443	137	97	51	352	283	120	220	-	-	- Construction
การขายส่งทาง สถานีเก็บสินค้า	869	113	101	123	16	-	17	50	160	289	-	-	-	- Land transport and storage
กิจกรรมด้านโรงพยาบาลเอกชน	566	-	-	14	37	-	-	-	88	150	277	-	-	- Private hospital activities

ที่มา : สำนักสำรวจและอุตสาหกรรม พ.ศ. 2555 (ข้อมูลพื้นฐาน) จังหวัด ราชบุรี สำนักงานสถิติแห่งชาติ กระทรวงเทคโนโลยีสารสนเทศและการสื่อสาร

Source : The 2012 Business and Industrial Census (Basic Information), Ratchaburi Province, National Statistical Office, Ministry of Information and Communication Technology.

ตาราง 17 จำนวนสถานประกอบการ จำแนกตามการขายสินค้าหรือบริการทางอินเทอร์เน็ต และกิจกรรมทางเศรษฐกิจ

TABLE 17 NUMBER OF ESTABLISHMENTS BY SALES OF GOODS VIA INTERNET AND ECONOMIC ACTIVITY

กิจกรรมทางเศรษฐกิจ	จำนวน สถานประกอบการ Number of establishments	การขายสินค้าหรือบริการทางอินเทอร์เน็ต		Economic activity
		Sales of goods via internet		
		มี Yes	ไม่มี No	
รวม	24,926	93	24,833	Total
การขายส่งและการขายปลีก การซ่อมแซมยานยนต์ และจักรยานยนต์	2,386	15	2,371	Wholesale and retail trade; repair of motor vehicles and motorcycles
การขายส่ง	785	3	782	Wholesale trade
การขายปลีก	9,326	21	9,305	Retail trade
ที่พักแรม บริการอาหารและเครื่องดื่ม	3,759	19	3,740	Accommodation, food and beverage service activities
ข้อมูลข่าวสาร คอมพิวเตอร์ และการสื่อสาร	58	5	53	Information and communication
กิจกรรมอสังหาริมทรัพย์	697	-	697	Real estate activities
กิจกรรมทางวิชาชีพ วิทยาศาสตร์และเทคโนโลยี	203	1	202	Professional, scientific and technical activities
การให้เช่า บริการท่องเที่ยว และการบริการสนับสนุนอื่น ๆ	367	1	366	Administrative and support service activities
ศิลปะ ความบันเทิงและนันทนาการ	536	3	533	Arts, entertainment and recreation
กิจกรรมบริการอื่น ๆ	2,577	3	2,574	Other service activities
การผลิต	3,580	18	3,562	Manufacturing
การจัดการและการบำบัดน้ำเสีย ของเสียและสิ่งปฏิกูล	17	-	17	Sewerage, waste management and remediation activities
การก่อสร้าง	314	-	314	Construction
การขนส่งทางบก สถานที่เก็บสินค้า	315	3	312	Land transport and storage
กิจกรรมด้านโรงพยาบาลเอกชน	6	1	5	Private hospital activities

ที่มา : สำนักข้อมูลและอุตสาหกรรม พ.ศ. 2555 (ข้อมูลพื้นฐาน) จังหวัด ราชบุรี สำนักงานสถิติแห่งชาติ กระทรวงเทคโนโลยีสารสนเทศและการสื่อสาร

Source : The 2012 Business and Industrial Census (Basic Information), Ratchaburi Province, National Statistical Office, Ministry of Information and Communication Technology.

ภาคผนวก

ภาคผนวก

1. แนวคิดและคำนิยาม

1.1 สถานประกอบการ

หมายถึง สถานที่หรือบางส่วนของสถานที่ที่มีที่ตั้งที่แน่นอน และมีการดำเนินกิจกรรมทางเศรษฐกิจ ไม่ว่าจะกิจกรรมนั้นจะดำเนินงานโดยบุคคลที่เป็นเจ้าของหรือควบคุมกิจการโดยนิติบุคคลก็ตาม

1.2 กิจกรรมทางเศรษฐกิจ

การจัดทำสำมะโนธุรกิจและอุตสาหกรรม พ.ศ. 2555 ได้จัดจำแนกสถานประกอบการตามการดำเนินกิจกรรมทางเศรษฐกิจ ตามการจัดประเภทมาตรฐานอุตสาหกรรมประเทศไทย ปี 2552 (Thailand Standard Industrial Classification: TSIC-2009) ดังนี้

1) การขายส่ง การขายปลีก การซ่อมแซมยานยนต์และจักรยายนต์ ได้แก่

- การดำเนินกิจกรรมทั้งหมด (ยกเว้นการผลิตและการให้เช่า) ที่เกี่ยวข้องกับยานยนต์และจักรยายนต์ รวมถึงรถบรรทุก เช่น การขายส่ง และขายปลีกยานยนต์ รถจักรยานยนต์ทั้งใหม่และที่ใช้แล้ว รวมทั้งการบำรุงรักษาและการซ่อมแซม การขายอะไหล่ และชิ้นส่วนอุปกรณ์สำหรับยานยนต์และจักรยายนต์ การดำเนินกิจการที่เกี่ยวข้องกับตัวแทนขายส่งหรือขายปลีกยานยนต์ รวมถึง การล้าง การขัดเงายานยนต์ อยู่ซ่อมรถยนต์ ฯลฯ

2) การขายส่ง ได้แก่

- การขายส่งที่ดำเนินงานด้วยตนเองหรือทำโดยได้รับค่าตอบแทนหรือตามสัญญาจ้าง (การขายเพื่อค่าคอมมิชชั่น/ค่านายหน้า) ซึ่งเกี่ยวกับการขายส่งภายในประเทศและระหว่างประเทศ (นำเข้า/ส่งออก)

- การขายส่ง คือ การขายต่อ (การขายสินค้าที่ไม่มีการเปลี่ยนแปลงสภาพสินค้า) สินค้าใหม่ และที่ใช้แล้วให้แก่ผู้ขายปลีก หรือการค้าแบบธุรกิจสู่ธุรกิจ เช่น ขายให้กับผู้ใช้ในงานอุตสาหกรรม พาณิชยกรรม สถาบัน หรือผู้ใช้งานในวิชาชีพ หรือขายต่อให้กับผู้ขายส่งรายอื่น ๆ หรือบุคคล/บริษัทที่ทำหน้าที่ตัวแทนหรือนายหน้าซื้อขายสินค้า ประเภทของธุรกิจที่สำคัญ ได้แก่ พ่อค้าขายส่งคือ ผู้ขายส่งที่ดำเนินกิจการซื้อและขายสินค้าของตนเอง เช่น พ่อค้าขายส่ง ผู้แทนจำหน่ายสินค้าอุตสาหกรรม ผู้ส่งสินค้าออก ผู้นำเข้าสินค้า และการรวมกลุ่มสหกรณ์เพื่อซื้อสินค้า สาขาและสำนักงานขาย (ไม่ใช่ร้านค้าปลีก) ซึ่งมีหน่วยผลิตหรือเหมืองแร่ (ที่แยกตัวออกมาต่างหาก) เป็นผู้ควบคุมดูแล โดยมีวัตถุประสงค์เพื่อการจำหน่ายสินค้า และแทบจะไม่เคยส่งสินค้าเพื่อให้โรงงานหรือแหล่งผลิตส่งสินค้าให้โดยตรง ทั้งนี้รวมถึงนายหน้าซื้อขายสินค้า การขายเพื่อค่านายหน้าและตัวแทนจำหน่าย และกลุ่มผู้ประกอบการ ผู้ซื้อและกลุ่มสหกรณ์ซึ่งดำเนินกิจการเกี่ยวข้องกับการจำหน่ายผลิตภัณฑ์เกษตรออกสู่ตลาด ผู้ขายส่งมักทำการรวบรวมสินค้าในปริมาณมากมาคัดแยกขนาดและคัดคุณภาพสินค้า นำสินค้ามาจัดแบ่งและทำการบรรจุหีบห่อใหม่เพื่อจำหน่ายต่อ เช่น ร้านขายยาที่ดำเนินกิจกรรมเก็บสินค้า แขนเย็บ จัดส่ง และจัดวางสินค้า ทำการส่งเสริมการขายให้แก่ลูกค้าและออกแบบฉลาก

3) การขายปลีก ได้แก่

- การนำสินค้าใหม่และสินค้าใช้แล้วมาขายต่อให้แก่ประชาชนทั่วไป (สินค้าที่นำมาขายไม่มีการเปลี่ยนแปลงสภาพ) เพื่อการบริโภคหรือใช้ประโยชน์ส่วนบุคคลหรือครัวเรือน โดยขายสินค้าผ่านทางช่องทางการจำหน่ายต่าง ๆ เช่น ร้านค้า ห้างสรรพสินค้า สหกรณ์ผู้บริโภค ฯลฯ

4) ที่พักแรม บริการอาหารและเครื่องดื่ม ได้แก่

- การบริการที่พักแรมชั่วคราว/ระยะสั้นแก่นักเดินทางและนักท่องเที่ยว รวมถึงการบริการที่พักระยะยาวสำหรับนักเรียน/นักศึกษา พนักงาน และบุคคลอื่นที่คล้ายกัน ซึ่งบางแห่งอาจแบ่งให้บริการเฉพาะที่พัก ขณะที่บางแห่งให้บริการทั้งที่พัก อาหาร และ/หรือสิ่งอำนวยความสะดวกเพื่อนันทนาการ เช่น โรงแรม โมเต็ล หอพัก ห้องพักภายในบ้าน เกสต์เฮาส์ ที่พักแรมเยาวชน ที่พักชั่วคราว เป็นต้น

- กิจกรรมการขายอาหารและเครื่องดื่ม ที่จัดเตรียมไว้พร้อมที่จะบริโภคได้ทันที ไม่ว่าจะป็นร้านอาหารทั่วไป ร้านอาหารแบบบริการตนเอง เช่น ภัตตาคาร คาเฟ่ สถานที่บริการขายอาหารกลางวัน และร้านขายเครื่องดื่ม เป็นต้น

5) ข้อมูลข่าวสาร คอมพิวเตอร์ และการสื่อสาร ได้แก่

- กิจกรรมการจัดพิมพ์จำหน่ายหรือเผยแพร่หนังสือ โบรชัวร์ ใบปลิว พจนานุกรม สารานุกรม แผนที่โลก แผนที่และแผนภูมิ การจัดพิมพ์จำหน่ายหรือเผยแพร่หนังสือพิมพ์ วารสาร และนิตยสาร นามานุกรม รายชื่อและที่อยู่ทางไปรษณีย์ของผู้ที่ได้รับข้อมูลข่าวสารหรือโฆษณาเป็นประจำ รวมถึงการจัดทำซอฟต์แวร์สำเร็จรูป

- กิจกรรมการผลิตภาพยนตร์ทั้งที่ฉายและไม่ได้ฉายในโรงภาพยนตร์ ไม่ว่าจะบันทึกลงบนแผ่นฟิล์ม เทปวีดิทัศน์ หรือดิสก์ เพื่อที่จะนำไปฉายในโรงภาพยนตร์หรือเพื่อออกอากาศทางโทรทัศน์ กิจกรรมสนับสนุน เช่น การลำดับภาพยนตร์ การตัดต่อภาพยนตร์ การพากย์ภาพยนตร์ ฯลฯ การเผยแพร่/จำหน่ายภาพยนตร์ให้แก่อุตสาหกรรมอื่นๆ การฉายภาพยนตร์ รวมถึงการซื้อและขายสิทธิ์การเผยแพร่/จำหน่ายภาพยนตร์

- กิจกรรมการสร้างสรรค์เนื้อหาและการได้มาของสิทธิ์ในการเผยแพร่และการแพร่ภาพกระจายเสียงทางวิทยุ โทรทัศน์ ตามรายการบันเทิง รายการข่าว รายการสนทนา และที่คล้ายกัน การแพร่ภาพกระจายเสียงข้อมูลร่วมกันทั้งทางวิทยุหรือโทรทัศน์ผ่านทางเทคโนโลยีต่างๆ เช่น ทางอากาศ ทางดาวเทียม ทางเครือข่ายเคเบิล หรือทางอินเทอร์เน็ต รวมถึงการผลิตรายการ (ที่มีรูปแบบรายการที่ค่อนข้างจำกัด เช่น รายการข่าว รายการกีฬา รายการเพื่อการศึกษา หรือรายการสำหรับเด็ก) เพื่อให้บุคคลที่สามนำรายการดังกล่าวไปแพร่ภาพกระจายเสียงให้แก่ลูกค้าเฉพาะกลุ่ม ซึ่งเป็นผู้บอกรับเป็นสมาชิกหรือเสียค่าธรรมเนียมเข้าชม

- กิจกรรมโทรคมนาคมและบริการที่เกี่ยวข้อง เช่น การส่งสัญญาณเสียงพูด ข้อมูล ข้อความ เสียง และภาพ ระบบการส่งสัญญาณอาจดำเนินการโดยใช้เทคโนโลยีอย่างใดอย่างหนึ่งหรือหลายอย่างประกอบกัน โดยไม่เกี่ยวข้องกับส่วนของการผลิตข้อมูล

- กิจกรรมการบริการความรู้ความชำนาญทางด้านเทคโนโลยีสารสนเทศ เช่น การเขียน การแก้ไข การทดสอบ การให้ความช่วยเหลือและแก้ไขปัญหาทางด้านซอฟต์แวร์ การวางแผนและการ

ออกแบบระบบคอมพิวเตอร์ ซึ่งประกอบด้วยส่วนของฮาร์ดแวร์ ซอฟต์แวร์ และเทคโนโลยีการสื่อสารรวมเข้าด้วยกัน การจัดการและดำเนินการเกี่ยวกับระบบคอมพิวเตอร์ ณ สถานที่ของลูกค้า และ/หรือ สิ่งอำนวยความสะดวกในการประมวลผลข้อมูล และกิจกรรมด้านวิชาชีพและเทคนิคทางด้านคอมพิวเตอร์อื่นๆ

- กิจกรรมเว็บทำ กิจกรรมการประมวลผลข้อมูล การจัดการและการให้เข้าพื้นที่บนเครื่องแม่ข่าย (web hosting) รวมถึงกิจกรรมอื่นๆ ที่มีวัตถุประสงค์เพื่อการบริการข้อมูลเป็นหลัก

6) กิจกรรมอสังหาริมทรัพย์ ได้แก่

- การซื้อหรือการขายอสังหาริมทรัพย์ การให้เช่าอสังหาริมทรัพย์ การบริการอสังหาริมทรัพย์อื่น ๆ เช่น การประเมินราคาอสังหาริมทรัพย์ หรือทำหน้าที่เป็นผู้จัดการดูแลผลประโยชน์ของคู่สัญญา (escrow agent) ด้านอสังหาริมทรัพย์ อาจดำเนินการโดยมีอสังหาริมทรัพย์เป็นของตนเองหรือเช่าจากผู้อื่นก็ได้ และอาจดำเนินการโดยได้รับค่าตอบแทนหรือสัญญาจ้าง รวมถึงการพัฒนาโครงการก่อสร้างของตนเองเพื่อให้เช่าพื้นที่

7) กิจกรรมทางวิชาชีพ วิทยาศาสตร์และเทคนิค ได้แก่

- การให้คำปรึกษาและการเป็นตัวแทนในคดีแพ่ง คดีอาญาหรือข้อพิพาทด้านแรงงาน รวมถึงการเตรียมเอกสารทางกฎหมาย การตรวจสอบบัญชี การเตรียมงบการเงินและการทำบัญชี

- การให้คำปรึกษาและให้ความช่วยเหลือแก่ธุรกิจและองค์กรอื่น ๆ ทางด้านการบริหารจัดการ เช่น การวางแผนกลยุทธ์และองค์กร การวางแผนทางการเงินและการจัดทำงบประมาณ การกำหนดเป้าหมายและนโยบายทางการตลาด การกำหนดนโยบาย ภารกิจ แผนงานด้านทรัพยากรมนุษย์ การจัดตารางการผลิต และจัดทำแผนควบคุม รวมถึงการควบคุมดูแลและบริหารจัดการหน่วยอื่นๆ ของบริษัทหรือวิสาหกิจเดียวกัน

- การบริการด้านสถาปัตยกรรม วิศวกรรม การจัดทำแบบแปลน การตรวจสอบอาคาร การสำรวจ และการทำแผนที่ รวมถึงการบริการทดสอบทางกายภาพ ทางเคมี และการทดสอบเพื่อการวิเคราะห์ด้านอื่นๆ

- กิจกรรมการวิจัยพื้นฐาน เป็นการศึกษาค้นคว้าในเชิงทฤษฎีหรือเชิงทดลอง การวิจัยประยุกต์ เป็นการศึกษาเพื่อหาความรู้ใหม่ๆ และการทดลองเชิงพัฒนา เป็นการศึกษาอย่างมีระบบ ซึ่งการวิจัยและการพัฒนาเชิงทดลอง มีทางด้านวิทยาศาสตร์ธรรมชาติและวิศวกรรม สังคมศาสตร์และมนุษยศาสตร์

- การสร้างสรรค์งานโฆษณาและการกำหนดรูปแบบงานโฆษณาในนิตยสาร หนังสือพิมพ์ วิทยุ โทรทัศน์ หรือสื่อโฆษณาอื่น ๆ รวมถึงการออกแบบโครงสร้างและสถานที่จัดแสดงโฆษณา

- การให้บริการด้านวิชาชีพ วิทยาศาสตร์ และเทคนิคอื่น ๆ เช่น การตกแต่งภายใน การออกแบบผลิตภัณฑ์ทางอุตสาหกรรม การถ่ายภาพ การแปลเอกสารและล่าม การบริการให้คำปรึกษาด้านสิ่งแวดล้อม ฯลฯ

8) การให้เช่า บริการท่องเที่ยว และการบริการสนับสนุนอื่น ๆ ได้แก่

- การให้เช่ายานยนต์ อุปกรณ์เพื่อการกีฬาและนันทนาการ เครื่องอุปกรณ์การขนส่ง เครื่องจักรและอุปกรณ์อื่น ๆ ของใช้ส่วนบุคคลและของใช้ในครัวเรือน

- กิจกรรมการจ้างงาน ตัวแทนจัดหางาน คัดเลือกนักแสดงภาพยนตร์ โทรทัศน์ และการแสดงอื่น ๆ
- กิจกรรมของตัวแทนธุรกิจท่องเที่ยว การจัดนำเที่ยว การบริการสำรองอื่น ๆ และกิจกรรมมัคคุเทศก์ กิจกรรมการขายตั๋วเข้าชมภาพยนตร์ การแสดงละคร คอนเสิร์ต และการแข่งขันกีฬา
- การบริการระบบรักษาความปลอดภัย บริการยาม และการสืบสวน
- การบริการสนับสนุนทั่วไป เช่น การทำความสะอาดภายในและภายนอกอาคารทุกประเภท เครื่องจักรอุตสาหกรรม รถไฟ รถบัส เครื่องบิน ฯลฯ ตลอดจนการให้บริการดูแลและบำรุงรักษาภูมิทัศน์
- การบริการด้านการบริหาร สนับสนุนการดำเนินงานของสำนักงานและกิจกรรมอื่นๆ ที่สนับสนุนทางธุรกิจ เช่น การจัดประชุมและการสัมมนา การแสดงสินค้า กิจกรรมของตัวแทนจัดเก็บเงิน การบริการข้อมูลเครดิต การบรรจุหีบห่อ กิจกรรมศูนย์บริการลูกค้าทางโทรศัพท์ (call centre) การให้เช่าตู้เก็บเอกสารส่วนตัว (mailbox)

9) ศิลปะ ความบันเทิง และนันทนาการ ได้แก่

- กิจกรรมการสร้างสรรค์ศิลปะ เช่น จิตรกร ช่างปั้น ช่างแกะสลัก ช่างทำพิมพ์ นักเขียน / นักหนังสือพิมพ์อิสระทุกสาขา การแสดงละครเวที คอนเสิร์ต ฯลฯ
- กิจกรรมห้องสมุด กิจกรรมหอดูดาวหอดูดาววิทยุ กิจกรรมพิพิธภัณฑ์ สวนพฤกษชาติและสวนสัตว์ แหล่งโบราณสถาน การอนุรักษ์ทางประวัติศาสตร์ ฯลฯ
- การพนันและการเสี่ยงโชค เช่น การขายลอตเตอรี่/สลากกินแบ่งทุกประเภท
- กิจกรรมด้านการนันทนาการ ความบันเทิง และกีฬา เช่น สนามฟุตบอล สนามเทนนิส สระว่ายน้ำ ฯลฯ

10) กิจกรรมบริการอื่นๆ ได้แก่

- การซ่อมและบำรุงรักษาคอมพิวเตอร์และอุปกรณ์ต่อพ่วง อุปกรณ์สื่อสารโทรคมนาคม ของใช้ส่วนบุคคลและของใช้ในครัวเรือน
- กิจกรรมบริการส่วนบุคคลอื่น ๆ เช่น การบริการซักรีดและซักแห้งผลิตภัณฑ์สิ่งทอ และขนสัตว์ การแต่งผมและการเสริมสวยอื่นๆ การทำศพ และกิจกรรมที่เกี่ยวข้อง เป็นต้น

11) การผลิต ได้แก่

การเปลี่ยนรูปวัตถุดิบให้เป็นผลิตภัณฑ์ชนิดใหม่ด้วยเครื่องจักรกลหรือเคมีภัณฑ์ โดยไม่คำนึงถึงว่างานนั้นทำด้วยเครื่องจักรหรือด้วยมือ หรือทำในโรงงาน โรงซ่อม หรือเคหะสถาน หรือผลิตภัณฑ์นั้นจะนำมาขายส่งหรือขายปลีกก็ตาม การประกอบชิ้นส่วนของผลิตภัณฑ์ที่ผลิตขึ้นนับว่าเป็นการผลิตด้วย

12) การจัดการและการบำบัดน้ำเสีย ของเสียและสิ่งปฏิกูล ได้แก่

- การดำเนินการของระบบท่อระบายของเสียหรือการบำบัดสิ่งปฏิกูล โดยการเก็บกัก การบำบัด และการกำจัดน้ำเสียและสิ่งปฏิกูล

- การเก็บ การบำบัด การจำกัด และการขนย้ายของเสียจากชุมชนหรือจากอุตสาหกรรม รวมถึงการดำเนินการเพื่อนำของเสียกลับมาใช้ใหม่

- การบริการบำบัด เช่น การทำความสะอาดอาคารและสถานที่ พื้นดิน น้ำบนพื้นผิวดิน หรือน้ำใต้ดินที่มีสิ่งปนเปื้อน

13) การก่อสร้าง ได้แก่

- กิจกรรมการก่อสร้างทั่วไป และการก่อสร้างเฉพาะทางสำหรับอาคารและงานวิศวกรรมโยธา รวมถึงการก่อสร้างใหม่ การซ่อมแซม การต่อเติม และการดัดแปลง และการรื้อทำลายอาคาร การสร้างโดยประกอบขึ้นส่วนอาคารหรือสิ่งก่อสร้างสำเร็จรูป ณ สถานที่ก่อสร้าง และการก่อสร้างอาคารที่มีลักษณะชั่วคราว หรือสิ่งก่อสร้างด้านวิศวกรรมโยธา อุตสาหกรรม การก่อสร้างประกอบด้วยสถานประกอบการที่ดำเนินกิจการดังต่อไปนี้

- การก่อสร้างอาคาร ทั้งที่เป็นที่อยู่อาศัยและไม่ใช่ที่อยู่อาศัย เช่น บ้านเดี่ยว บ้านอยู่อาศัย แบบหลายครอบครัว อาคารสูง การปรับปรุงอาคาร/สิ่งก่อสร้างเพื่ออยู่อาศัย การประกอบอาคารเพื่ออยู่อาศัย สำเร็จรูป ณ สถานที่ก่อสร้าง โรงงาน โรงพยาบาล โรงเรียน โรงแรม ร้านค้า อาคารสำนักงาน ห้างสรรพสินค้า โรงจอดรถ โกดังสินค้า โรงยิม ฯลฯ

- งานวิศวกรรมโยธา เช่น ทางหลวง ถนน สะพาน อุโมงค์ ทางรถไฟ สนามบิน ท่าเรือ และโครงการทางน้ำอื่น ๆ ระบบชลประทาน ระบบระบายน้ำ สิ่งอำนวยความสะดวกทางอุตสาหกรรม ท่อส่ง และสายไฟฟ้า สนามกีฬา ซึ่งหมายรวมทั้งการก่อสร้างใหม่ การต่อเติม ดัดแปลง และซ่อมแซมด้วย

- งานก่อสร้างเฉพาะทาง เช่น ส่วนประกอบของอาคารและงานวิศวกรรมโยธาโดยไม่ได้รับผิดชอบโครงการทั้งหมด งานตอกเสาเข็ม งานฐานราก งานโครงสร้าง งานคอนกรีต งานก่ออิฐ งานก่อหิน งานนั่งร้าน งานมุงหลังคา ติดตั้งลิฟต์ บันไดเลื่อน การรื้อถอน การติดตั้งกระจก การฉาบปูน การทาสี ตกแต่งอาคาร การติดตั้งและปูพื้นด้วยวัสดุต่าง ๆ การขัดพื้น ฯลฯ

14) การขนส่งทางบก สถานที่เก็บสินค้า ได้แก่

- การขนส่งผู้โดยสารทางบกอื่น ๆ ที่มีตารางเวลา และที่ไม่มีตารางเวลา รวมถึงการขนส่งสินค้าทางถนน

- การดำเนินการเกี่ยวกับสิ่งอำนวยความสะดวกในการเก็บสินค้าทุกชนิดและสถานที่เก็บสินค้าทุกประเภท เช่น การดำเนินงานของไซโลเก็บธัญพืช สถานที่เก็บสินค้าแช่เย็น แท็งก์เก็บสินค้า สินค้าประเภทเฟอร์นิเจอร์ รถยนต์ ไม้ซุง ก๊าซและน้ำมัน สารเคมี สิ่งทอ อาหารและผลิตภัณฑ์ทางการเกษตร ฯลฯ ทั้งนี้รวมถึงการเก็บสินค้าในเขตการค้าระหว่างประเทศด้วย

15) กิจกรรมด้านโรงพยาบาลเอกชน ได้แก่

- กิจกรรมของโรงพยาบาลทั่วไปและโรงพยาบาลเฉพาะโรค สถานพักฟื้นสำหรับผู้ป่วย ศูนย์ป้องกันโรค โรงพยาบาลโรคจิต ศูนย์ฟื้นฟู (ที่มีการรักษาทางการแพทย์) สถานพยาบาล

- กิจกรรมที่ให้บริการสำหรับผู้ป่วยในเป็นส่วนใหญ่ และทำการรักษาภายใต้คำแนะนำของแพทย์ ซึ่งประกอบด้วยบริการของคณะแพทย์และผู้ช่วยแพทย์สิ่งอำนวยความสะดวก

ในห้วงปฏิบัติการและทางด้านเทคนิค รวมทั้งการบริการทางด้านรังสีวิทยาและวิสัญญีวิทยา สิ่งอำนวยความสะดวกด้านอาหารและด้านอื่น ๆ ของโรงพยาบาล เช่น การบริการด้านห้องฉุกเฉิน

1.3 รูปแบบการจัดตั้งตามกฎหมาย

1) **ส่วนบุคคล** หมายถึง สถานประกอบการที่มีเจ้าของเป็นบุคคลธรรมดาคนเดียวหรือหลายคนรวมกัน และให้หมายรวมถึง ห้างหุ้นส่วนสามัญที่ไม่จดทะเบียนเป็นนิติบุคคลด้วย

2) **ห้างหุ้นส่วนจำกัด (หจก.)** **ห้างหุ้นส่วนสามัญนิติบุคคล (หสน.)** หมายถึง สถานประกอบการที่จัดตั้งขึ้นโดยคณะบุคคลตั้งแต่ 2 คนขึ้นไป รวมทุนกันเพื่อประกอบกิจการ และรับผิดชอบร่วมกันโดยจดทะเบียนถูกต้องตามกฎหมาย

3) **บริษัทจำกัด บริษัทจำกัด (มหาชน)**

- **บริษัทจำกัด : (บจก.)** หมายถึง สถานประกอบการที่จัดตั้งขึ้นโดยผู้ริเริ่มคณะหนึ่ง และได้จดทะเบียนถูกต้องตามกฎหมาย โดยมีผู้ริเริ่มดำเนินการอย่างน้อย 7 คนขึ้นไป

- **บริษัทจำกัด (มหาชน) : (บมจ.)** หมายถึง สถานประกอบการที่จัดตั้งขึ้นโดยการจดทะเบียนจัดตั้งบริษัท การควบบริษัท หรือการแปรสภาพบริษัท และวัตถุประสงค์ที่จะขายหุ้นต่อประชาชน โดยมีผู้ริเริ่มดำเนินการตั้งแต่ 15 คนขึ้นไป

4) **ส่วนราชการ รัฐวิสาหกิจ** หมายถึง สถานประกอบการที่รัฐบาลเป็นเจ้าของ หรือมีทุนอยู่ด้วยไม่น้อยกว่าร้อยละ 50 ของทุนทั้งหมด ในที่นี้ให้หมายรวมถึงสถานประกอบการที่ดำเนินการโดยรัฐบาลด้วย

5) **สหกรณ์** หมายถึง สถานประกอบการที่จัดตั้งขึ้นในรูปของสหกรณ์ โดยจดทะเบียนถูกต้องตามกฎหมายว่าด้วยสหกรณ์ โดยมีผู้ก่อตั้งไม่น้อยกว่า 10 คน

6) **อื่น ๆ** หมายถึง สถานประกอบการที่จัดตั้งในรูปแบบอื่น ๆ นอกจากที่กล่าวข้างต้น เช่น มูลนิธิ สโมสร สมาคม กลุ่มแม่บ้าน ชมรมต่างๆ ร้านค้าสาธิต เป็นต้น

1.4 รูปแบบการจัดตั้งทางเศรษฐกิจ

1) **สำนักงานแห่งเดียว** หมายถึง สถานประกอบการที่ไม่มีหน่วยงานย่อยหรือสาขาอื่นใด และไม่ใช่วงงานย่อยหรือสาขาของสถานประกอบการอื่น

2) **สำนักงานใหญ่** หมายถึง สถานประกอบการที่เป็นเจ้าของ และควบคุมกิจการของสถานประกอบการอื่น ที่เป็นสำนักงานสาขาหรือหน่วยงานย่อย

3) **สำนักงานสาขา** หมายถึง สถานประกอบการที่เป็นสาขา หรือหน่วยงานย่อยของสถานประกอบการอื่นที่เป็นสำนักงานใหญ่

4) **อื่น ๆ** หมายถึง สถานประกอบการที่จัดตั้งในรูปแบบอื่น ๆ นอกจากที่กล่าวข้างต้น

1.5 คนทำงาน

หมายถึง คนที่ทำงานในสถานประกอบการ**ทั้งที่ได้รับเงินเดือนและไม่ได้รับเงินเดือน**ที่สถานประกอบการมีอยู่ตามปกติ รวมทั้งผู้ที่ปกติทำงานอยู่ในสถานประกอบการแห่งนี้ แต่ในวันดังกล่าวไม่ได้มาทำงาน เนื่องจากเจ็บป่วย ลาหยุด พักผ่อน โดยได้รับค่าจ้าง/เงินเดือน **คนทำงานประกอบด้วย**

1) **คนทำงานทั้งสิ้น** ได้แก่ เจ้าของกิจการ หุ้นส่วน หรือสมาชิกในครอบครัวที่ทำงานให้กับสถานประกอบการ ผู้ที่มาฝึกงาน หรือผู้ปฏิบัติงานในสถานประกอบการซึ่งมีจำนวนชั่วโมงทำงานไม่ต่ำกว่าสัปดาห์ละ 20 ชั่วโมง โดยเจ้าของหรือผู้ประกอบการอาจให้เงิน อาหาร เครื่องนุ่งห่ม หรือช่วยเหลือเกื้อกูลอย่างอื่น ๆ แต่ไม่ต้องรับผิดชอบในเรื่องการจ่ายค่าแรงให้ตามกฎหมาย

2) **ลูกจ้าง** ได้แก่ ผู้ที่ปฏิบัติงานให้กับสถานประกอบการ โดยได้รับเงินเดือนหรือค่าจ้างเป็นประจำ ตั้งแต่ระดับบริหาร นักวิชาการ เสมียน พนักงานต่าง ๆ เช่น ผู้จัดการ ผู้อำนวยการ ผู้ปฏิบัติงานในห้องทดลอง พนักงานขาย และลูกจ้างที่ทำงานในกรรมวิธีการผลิต เป็นต้น ค่าจ้างที่ได้รับอาจเป็นรายปักษ์ รายสัปดาห์ รายวัน รายชั่วโมง หรือรายชิ้น ก็ได้ นอกจากนี้ยังรวมถึงผู้ที่สถานประกอบการส่งไปประจำที่สถานประกอบการอื่นด้วย เช่น พนักงานรักษาความปลอดภัย คนทำความสะอาด พนักงานขายตามห้างสรรพสินค้า เป็นต้น

3) **ลูกจ้างเช่า/แรงงานเช่า (Leased Employees)** หมายถึง ลูกจ้างที่ส่งตัวมาจากสำนักจัดหางาน หรือบริษัทที่ดำเนินธุรกิจด้านการจัดหางานเพื่อมาปฏิบัติงานขบวนการผลิตของสถานประกอบการ ลูกจ้างเช่าจะมีชื่อในบัญชีเงินเดือน และรับค่าจ้างเงินเดือนจากบริษัทจัดหางาน **ไม่ใช่**จากสถานประกอบการผู้ใช้ลูกจ้างนั้น ส่วนสถานประกอบการจะจ่ายเป็นค่าบริการให้บริษัทจัดหางาน ซึ่งลูกจ้างเช่าจะเป็นประโยชน์ สำหรับการวิเคราะห์ผลผลิตภาพแรงงาน

ไม่รวมคนทำงาน ดังต่อไปนี้

- (1) ผู้บริหารหรือผู้ถือหุ้นที่ได้รับเบี้ยประชุมเป็นครั้งคราว
- (2) คนทำงานของสถานประกอบการอื่นที่มาปฏิบัติงานประจำที่สถานประกอบการแห่งนี้
- (3) คนทำงานที่รับงานไปทำที่บ้านแล้วนำมาส่งโดยไม่ได้ลงทุนซื้อวัสดุ อุปกรณ์ (แต่ถ้ามีการใช้เครื่องมือส่วนตัวเล็กน้อยได้ เช่น มีด เข็ม ด้าย)
- (4) คนงานที่ทำงานเป็นระยะเวลาสั้น เช่น ลาไปรับราชการทหาร
- (5) คนที่สถานประกอบการจ้างมาทำงานเฉพาะอย่างเป็นครั้งคราว เช่น กรรมกรที่จ้างมาขนของ พนักงานเดินตลาดหรือตัวแทนขายที่ไม่มีเงินเดือนประจำ

1.6 การขายสินค้าหรือบริการทางอินเทอร์เน็ต

สถานประกอบการที่มีการขายสินค้าหรือบริการให้ลูกค้าผ่านทางอินเทอร์เน็ต หมายถึง การให้ลูกค้าสั่งซื้อ สั่งจองสินค้าหรือบริการผ่านทางอินเทอร์เน็ต (ผ่านทางหน้าเว็บไซต์หรือทาง E-mail) ส่วนการชำระเงินหรือการจัดส่งของจะทำผ่านช่องทางใดก็ได้

2. วิธีการเก็บรวบรวมข้อมูล

การเก็บรวบรวมข้อมูลใช้วิธีส่งเจ้าหน้าที่ ซึ่งเป็นข้าราชการและลูกจ้างของสำนักงานสถิติแห่งชาติออกไปทำการสัมภาษณ์เจ้าของ ผู้ประกอบการหรือผู้ที่ได้รับมอบหมายให้ตอบข้อมูล โดยดำเนินการดังนี้

2.1 ขั้นตอนการเก็บรวบรวมข้อมูลพื้นฐาน ระหว่างเดือนมีนาคม – มิถุนายน 2554

2.2 ขั้นตอนการเก็บรวบรวมข้อมูลรายละเอียด ระหว่างเดือนเมษายน – กรกฎาคม 2555

3. การประมวลผลข้อมูล

การประมวลผลข้อมูลพื้นฐานทุกขั้นตอน และการจัดทำรายงานผลระดับจังหวัด ดำเนินการที่สำนักงานสถิติจังหวัด โดยสำนักงานสถิติแห่งชาติในส่วนกลางให้การสนับสนุนทางด้านวิชาการ เช่น การจัดทำโปรแกรมสำหรับการบันทึกข้อมูลและประมวลผลข้อมูล และการจัดทำต้นแบบตารางเสนอผลและรายงานผล เป็นต้น สำหรับข้อมูลพื้นฐานระดับภาคและทั่วประเทศรวมทั้งข้อมูลรายละเอียดเกี่ยวกับการดำเนินกิจการของสถานประกอบการทำการประมวลผลและจัดทำรายงานที่สำนักงานสถิติแห่งชาติในส่วนกลาง

4. การนำเสนอผลและจัดทำรายงาน

การจัดทำรายงานผลสำมะโนธุรกิจและอุตสาหกรรม พ.ศ. 2555 (ข้อมูลพื้นฐาน) มีดังนี้

4.1 รายงานผลเบื้องต้น จำนวน 7 ฉบับ ประกอบด้วย รายงานผลของกรุงเทพมหานคร ปริมณฑล ภาคกลาง ภาคเหนือ ภาคตะวันออกเฉียงเหนือ ภาคใต้ และทั่วราชอาณาจักร

4.2 รายงานฉบับสมบูรณ์ระดับจังหวัด จำนวน 77 ฉบับ (รวมกรุงเทพมหานคร)

4.3 รายงานฉบับสมบูรณ์ระดับภาคและทั่วราชอาณาจักร จำนวน 6 ฉบับ ประกอบด้วย รายงานผลของ ปริมณฑล ภาคกลาง ภาคเหนือ ภาคตะวันออกเฉียงเหนือ ภาคใต้ และทั่วราชอาณาจักร

คณะผู้จัดทำ CD - ROM

หน่วยงานเจ้าของเรื่อง

สำนักงานสถิติจังหวัดราชบุรี
โทร. 0 3233 7404

หน่วยงานผลิตและออกแบบ

กลุ่มบูรณาการข้อมูลสถิติ
สำนักสถิติพยากรณ์
โทร. 0 2141 7494

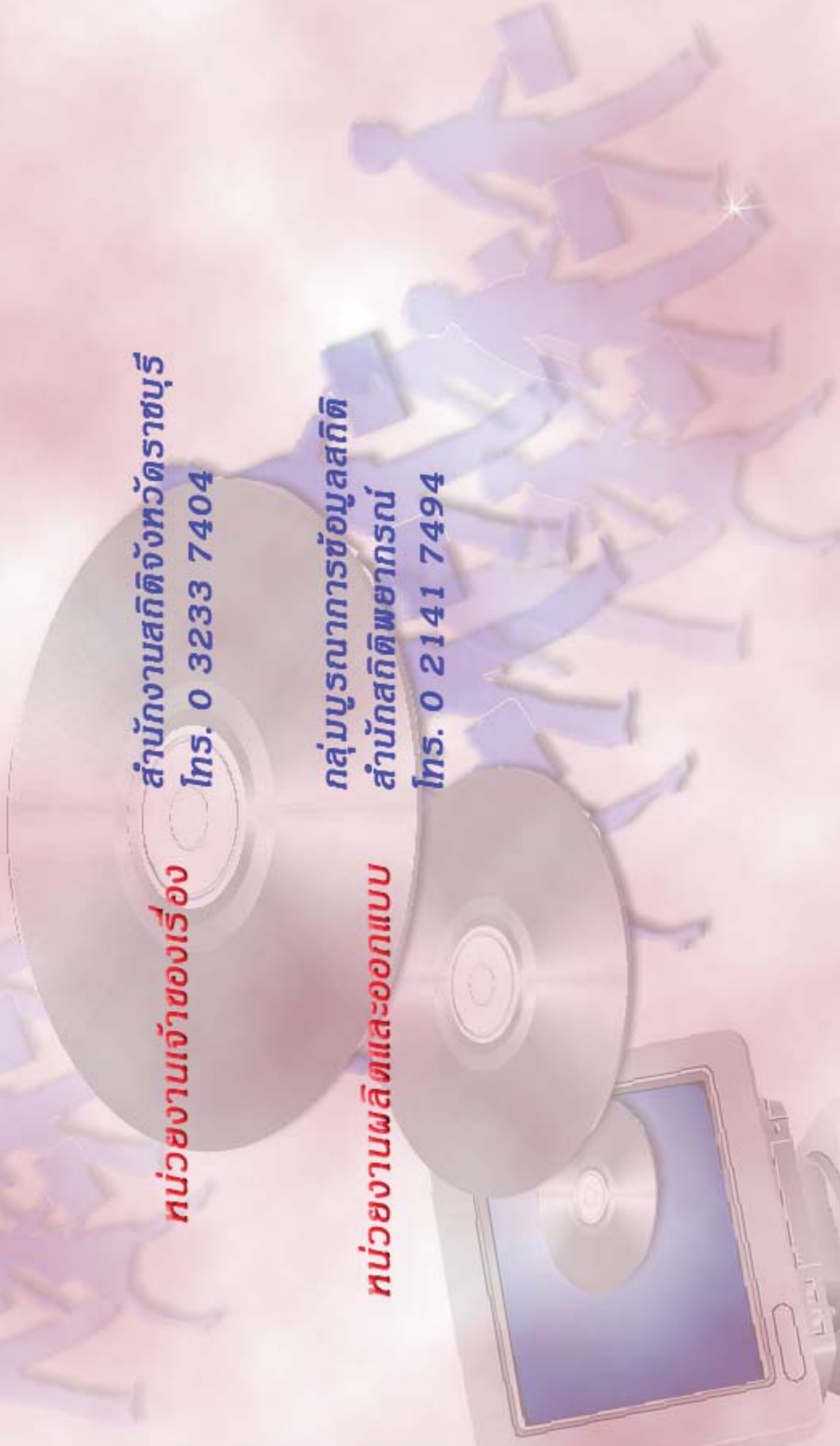

ตารางสถิติในรูปแบบ Format Excel

ตารางสถิติในรูป Format Excel

- ตาราง 1** จำนวนสถานประกอบการ จำแนกตามกิจกรรมทางเศรษฐกิจ เป็นรายอำเภอ
- ตาราง 2** จำนวนสถานประกอบการ จำแนกตามรูปแบบการจัดตั้งตามกฎหมาย เป็นรายอำเภอ
- ตาราง 3** จำนวนสถานประกอบการ จำแนกตามรูปแบบการจัดตั้งทางเศรษฐกิจ เป็นรายอำเภอ
- ตาราง 4** จำนวนสถานประกอบการ จำแนกตามสัดส่วนของการร่วมลงทุนหรือถือหุ้น
ของต่างประเทศ เป็นรายอำเภอ
- ตาราง 5** จำนวนสถานประกอบการ จำแนกตามขนาดของสถานประกอบการ (จำนวนคนทำงาน)
เป็นรายอำเภอ
- ตาราง 6** จำนวนคนทำงานในสถานประกอบการ จำแนกตามขนาดของสถานประกอบการ
(จำนวนคนทำงาน) เป็นรายอำเภอ
- ตาราง 7** จำนวนสถานประกอบการ จำแนกตามขนาดของสถานประกอบการ (จำนวนลูกจ้าง)
เป็นรายอำเภอ
- ตาราง 8** จำนวนลูกจ้างในสถานประกอบการ จำแนกตามขนาดของสถานประกอบการ
(จำนวนคนทำงาน) เป็นรายอำเภอ
- ตาราง 9** จำนวนสถานประกอบการ จำแนกตามการขายสินค้าหรือบริการทางอินเทอร์เน็ต
เป็นรายอำเภอ
- ตาราง 10** จำนวนสถานประกอบการ จำแนกตามรูปแบบการจัดตั้งตามกฎหมาย
และกิจกรรมทางเศรษฐกิจ
- ตาราง 11** จำนวนสถานประกอบการ จำแนกตามรูปแบบการจัดตั้งทางเศรษฐกิจ
และกิจกรรมทางเศรษฐกิจ
- ตาราง 12** จำนวนสถานประกอบการ จำแนกตามสัดส่วนของการร่วมลงทุนหรือถือหุ้น
ของต่างประเทศ และกิจกรรมทางเศรษฐกิจ
- ตาราง 13** จำนวนสถานประกอบการ จำแนกตามขนาดของสถานประกอบการ (จำนวนคนทำงาน)
และกิจกรรมทางเศรษฐกิจ
- ตาราง 14** จำนวนคนทำงานในสถานประกอบการ จำแนกตามขนาดของสถานประกอบการ
(จำนวนคนทำงาน) และกิจกรรมทางเศรษฐกิจ
- ตาราง 15** จำนวนสถานประกอบการ จำแนกตามขนาดของสถานประกอบการ (จำนวนลูกจ้าง)
และกิจกรรมทางเศรษฐกิจ
- ตาราง 16** จำนวนลูกจ้างในสถานประกอบการ จำแนกตามขนาดของสถานประกอบการ
(จำนวนคนทำงาน) และกิจกรรมทางเศรษฐกิจ
- ตาราง 17** จำนวนสถานประกอบการ จำแนกตามการขายสินค้าหรือบริการทางอินเทอร์เน็ต
และกิจกรรมทางเศรษฐกิจ