

# แผนที่ความยากจน ของประเทศไทย 2556

## ภาคใต้



สำนักงานสถิติแห่งชาติ

สำนักงานสถิติแห่งชาติ

กระทรวงเทคโนโลยีสารสนเทศและการสื่อสาร

NATIONAL STATISTICAL OFFICE

MINISTRY OF INFORMATION AND COMMUNICATION TECHNOLOGY



# แผนที่ความยากจน ของประเทศไทย 2556

## ภาคใต้



สำนักงานสถิติแห่งชาติ

กระทรวงเทคโนโลยีสารสนเทศและการสื่อสาร

NATIONAL STATISTICAL OFFICE

MINISTRY OF INFORMATION AND COMMUNICATION TECHNOLOGY

สำนักงานสถิติแห่งชาติ

## คำนำ

สำนักงานสถิติแห่งชาติจัดทำรายงานแผนที่ความยากจนตั้งแต่ปี 2545 เพื่อใช้ติดตามสถานการณ์ความยากจนของประเทศไทยในระดับพื้นที่ย่อย สำหรับรายงานฉบับนี้ เป็นการจัดทำแผนที่ความยากจนมิติค่าใช้จ่ายที่นำเสนอตัวชี้วัดภาวะความยากจน เช่น สัดส่วนคนจน ช่องว่างความยากจน ความรุนแรงของความยากจนและความไม่เสมอภาค ในระดับจังหวัด อำเภอ และตำบล จำแนกตามเขตการปกครอง โดยการจัดทำตัวชี้วัดดังกล่าวใช้แนวคิดและเทคนิคจากธนาคารโลก วิเคราะห์และประมวลผลข้อมูลโดยใช้ข้อมูลจากโครงการสำรวจภาวะเศรษฐกิจและสังคมของครัวเรือนปี 2556 และโครงการสำมะโนประชากรและเคหะปี 2553 ที่จัดเก็บโดยสำนักงานสถิติแห่งชาติ

ดังนั้น สำนักงานสถิติแห่งชาติหวังเป็นอย่างยิ่งว่ารายงานฉบับนี้จะเป็นประโยชน์กับหน่วยงานต่างๆ ที่เกี่ยวข้อง ใช้สำหรับวางแผน จัดทำนโยบาย ติดตาม และประเมินผลสถานการณ์ความยากจนของประเทศต่อไป โดยเฉพาะการแก้ปัญหาในระดับพื้นที่

สำนักงานสถิติแห่งชาติ  
กระทรวงเทคโนโลยีสารสนเทศและการสื่อสาร

## คำชี้แจง

การจัดทำแผนที่ความยากจนของประเทศไทยในปี 2556 นี้ ใช้เส้นความยากจนที่จัดทำโดยสำนักงานคณะกรรมการพัฒนาการเศรษฐกิจและสังคมแห่งชาติ ร่วมกับสถาบันวิจัยเพื่อการพัฒนาประเทศไทย (ทีดีอาร์ไอ) เป็นเกณฑ์ในการกำหนดว่าบุคคลใดเป็นคนจนหรือไม่จน โดยหากบุคคลมีค่าใช้จ่ายเพื่อใช้ในการบริโภคอุปโภคต่ำกว่าเส้นความยากจน ถือว่าเป็นคนจน ซึ่งเส้นความยากจนนี้ใช้แนวคิดความต้องการอาหารและสิ่งจำเป็นพื้นฐานขั้นต่ำที่เพียงพอต่อการดำรงชีพของแต่ละบุคคล ซึ่งคำนวณเป็นตัวเงินที่สะท้อนต้นทุนหรือค่าใช้จ่ายของปัจเจกบุคคลในการได้มาซึ่งอาหาร (Food) และสิ่งจำเป็นที่ไม่ใช่อาหาร (Non-Food) ในขั้นพื้นฐานที่ทำให้สามารถดำรงชีพอยู่ได้ หรือกล่าวได้ว่าเส้นความยากจนเป็นตัวสะท้อนมาตรฐานการครองชีพขั้นต่ำ การจัดทำแผนที่ความยากจนของประเทศไทยในปี 2556

1. ใช้ฐานข้อมูลสำมะโนประชากรและเคหะ พ.ศ. 2553 ซึ่งแสดงโครงสร้างประชากร และข้อมูลลักษณะทั่วไปของประชากร

2. ใช้แบบแผนการบริโภคอาหาร และคำนวณเส้นความยากจนด้านอาหาร (Food) และสิ่งจำเป็นที่ไม่ใช่อาหาร (Non-Food) ที่ปรับปรุงใหม่ตามแนวคิดของสำนักงานคณะกรรมการเศรษฐกิจและสังคมแห่งชาติ และ สถาบันวิจัยเพื่อการพัฒนาประเทศไทย (ทีดีอาร์ไอ) ซึ่งทำให้ค่าครองชีพขั้นต่ำสูงขึ้น กล่าวคือ ใช้แบบแผนการบริโภคอาหารของประชากรที่อยู่ใน Decile 1 หรือ 10% ของประชากรที่จนที่สุด แยกระหว่างคนจนเมืองและคนจนชนบท และคำนวณจำนวนเงินที่ต้องจ่ายเพื่อให้ได้มาซึ่งสารอาหารที่เพียงพอต่อร่างกาย โดยใช้ราคาสินค้าในตลาดในแต่ละพื้นที่ และใช้ฐานข้อมูลจากโครงการสำรวจภาวะเศรษฐกิจและสังคมของครัวเรือน ปี 2556

สำหรับรายละเอียดการคำนวณเส้นความยากจน สามารถดูได้จากรายงานการวิเคราะห์สถานการณ์ความยากจนและความเหลื่อมล้ำของประเทศไทยปี 2556 ซึ่งจัดทำโดยสำนักงานคณะกรรมการพัฒนาการเศรษฐกิจและสังคมแห่งชาติ

(<http://social.nesdb.go.th/social/Portals/0/Report%20Poverty%202556.pdf>)

ทั้งนี้ ผลการวิเคราะห์ด้วยวิธี Small Area Estimation ของแผนที่ความยากจนปี 2556 นี้ จะนำเสนอตัวชี้วัดภาวะความยากจน ความรุนแรง และความไม่เสมอภาคในระดับพื้นที่ ตั้งแต่ระดับจังหวัด อำเภอ และตำบล จำแนกตามเขตการปกครอง (ในเขตเทศบาลและนอกเขตเทศบาล) ไม่ได้จัดทำข้อมูลภาพรวมของพื้นที่ในเขตเทศบาลและพื้นที่นอกเขตเทศบาลเหมือนกับปีที่ผ่านมา เนื่องจากข้อจำกัดของระยะเวลา บุคลากร และเทคนิคในการประมาณค่าผลลัพธ์ที่ต่างกับปีก่อนหน้า

## บทสรุปผู้บริหาร

ผลการวิเคราะห์ตัวชี้วัดภาวะความยากจนจากโครงการจัดทำแผนที่ความยากจนของประเทศไทย พ.ศ. 2556 ของจังหวัดในภาคใต้ เมื่อพิจารณาผล แยกเป็นพื้นที่ในเขตเทศบาล และนอกเขตเทศบาล สามารถสรุปได้ดังนี้

### • พื้นที่ในเขตเทศบาล

**สัดส่วนคนจน หรือสัดส่วนของประชากรที่มีค่าใช้จ่ายเพื่อการอุปโภคบริโภคต่ำกว่าเส้นความยากจน** จังหวัดที่มีสัดส่วนคนจนในพื้นที่ในเขตเทศบาล มากที่สุด 3 จังหวัดแรกได้แก่ จ.นราธิวาส ร้อยละ 38.1 จ.ปัตตานี ร้อยละ 33.0 และ จ.ระนอง ร้อยละ 24.3 ส่วนที่น้อยที่สุด 3 จังหวัดแรก ได้แก่ จ.สงขลา จ.ภูเก็ต และ จ.สุราษฎร์ธานี ร้อยละ 0.2 ร้อยละ 2.2 และ ร้อยละ 3.7 ตามลำดับ

**ช่องว่างความยากจน<sup>1/</sup>** เมื่อพิจารณาเฉพาะกลุ่มคนจน เพื่อเปรียบเทียบค่าใช้จ่ายเพื่อการอุปโภคบริโภคของคนจน ว่ามีค่าน้อยกว่าเส้นความยากจนเพียงใด พบว่า 5 จังหวัดแรกที่มีช่องว่างความยากจนในพื้นที่ในเขตเทศบาล สูงสุด ได้แก่ จ.พัทลุง ร้อยละ 19.4 จ.นราธิวาส ร้อยละ 13.1 จ.ปัตตานี ร้อยละ 10.0 จ.ระนอง ร้อยละ 5.7 และ จ.ยะลา ร้อยละ 2.2

**ความรุนแรงของความยากจน<sup>2/</sup>** หากจะวัดความรุนแรงของความยากจน เพื่อใช้พิจารณาการให้ความช่วยเหลือคนจนที่มีระดับความรุนแรงในระดับต่าง ๆ โดยพิจารณาจากความรุนแรงของความยากจน พบว่า ทุกจังหวัดในภาคใต้มีความรุนแรงของความยากจนอยู่ในระดับที่ต่ำ มีค่าอยู่ระหว่างร้อยละ 0.1-6.4 ซึ่งแสดงให้เห็นว่าคนจนที่อยู่ในเขตเทศบาลของจังหวัดในภาคใต้มีค่าใช้จ่ายเพื่อการอุปโภคบริโภคไม่ห่างจากเส้นความยากจนมากนัก หากมีนโยบายขจัดปัญหาความยากจนควรมีการส่งเสริมอาชีพเสริมให้สอดคล้องทักษะและทรัพยากรที่มีอยู่ในพื้นที่ เพื่อยกระดับรายได้ให้สูงขึ้น หลุดพ้นจากความยากจนด้านมิติที่วัดด้วยตัวเงิน

**ความเหลื่อมล้ำในด้านค่าใช้จ่าย<sup>3/</sup>** เมื่อพิจารณาค่าสัมประสิทธิ์ของความไม่เสมอภาค หรือดัชนีจินี (Gini Coefficient) ด้านค่าใช้จ่าย ซึ่งเป็นตัวบ่งชี้ความไม่เสมอภาคด้านค่าใช้จ่ายเพื่อการอุปโภคบริโภคของประชากร พบว่า พื้นที่ในเขตเทศบาลของทุกจังหวัดในภาคใต้ มีค่าสัมประสิทธิ์ความไม่เสมอภาค อยู่ระหว่างร้อยละ 24.2-37.7 สูงสุด 3 จังหวัดแรก ได้แก่ จ.ปัตตานี ร้อยละ 37.7 จ.นราธิวาส ร้อยละ 37.4 และ จ.กระบี่ ร้อยละ 36.3

หมายเหตุ: 1/ ช่องว่างความยากจน หมายถึง สัดส่วนของผลต่างระหว่างค่าใช้จ่ายเพื่อการอุปโภคบริโภคกับเส้นความยากจนของคนจน มีค่าอยู่ระหว่าง 0-1 ค่าเข้าใกล้ 0 แสดงว่าคนจนมีค่าใช้จ่ายเพื่อการอุปโภคบริโภคต่ำกว่าเส้นความยากจนเพียงเล็กน้อย แต่ถ้าค่าดังกล่าวมีค่าเข้าใกล้ 1 แสดงว่าคนจนมีค่าใช้จ่ายเพื่อการอุปโภคบริโภคต่ำกว่าเส้นความยากจนมาก (เพื่อให้การอธิบายผลง่ายขึ้น จึงทำให้เป็นร้อยละ)

2/ ความรุนแรงของความยากจน หมายถึง สัดส่วนของค่ายกกำลังสองของผลต่างระหว่างค่าใช้จ่ายเพื่อการอุปโภคบริโภคกับเส้นความยากจน ดัชนีมีค่าระหว่าง 0-1 โดยหากความรุนแรงของความยากจนมีค่าเข้าใกล้ 0 แสดงว่า มีปัญหาความยากจนอยู่ในระดับต่ำมาก แต่หากมีค่าเข้าใกล้ 1 แสดงว่ามีปัญหาความยากจนในระดับที่รุนแรงมาก (เพื่อให้การอธิบายผลง่ายขึ้น จึงทำให้เป็นร้อยละ)

3/ สัมประสิทธิ์ความไม่เสมอภาค หรือ ดัชนีจินี (Gini Coefficient) ด้านค่าใช้จ่าย หมายถึง ค่าที่ใช้วัดความไม่เสมอภาคของค่าใช้จ่ายของประชากร โดยมีค่าระหว่าง 0-1 ค่าเข้าใกล้ 0 แสดงว่า มีความไม่เสมอภาคที่น้อยลง แต่หากมีค่าเข้าใกล้ 1 แสดงว่า มีความไม่เสมอภาคสูงขึ้น (เพื่อให้การอธิบายผลง่ายขึ้น จึงทำให้เป็นร้อยละ)

แผนภูมิ 1 : สัดส่วนคนจน และค่าใช้จ่ายเฉลี่ยต่อคนต่อเดือน พื้นที่ในเขตเทศบาลของจังหวัดในภาคใต้ พ.ศ.2556

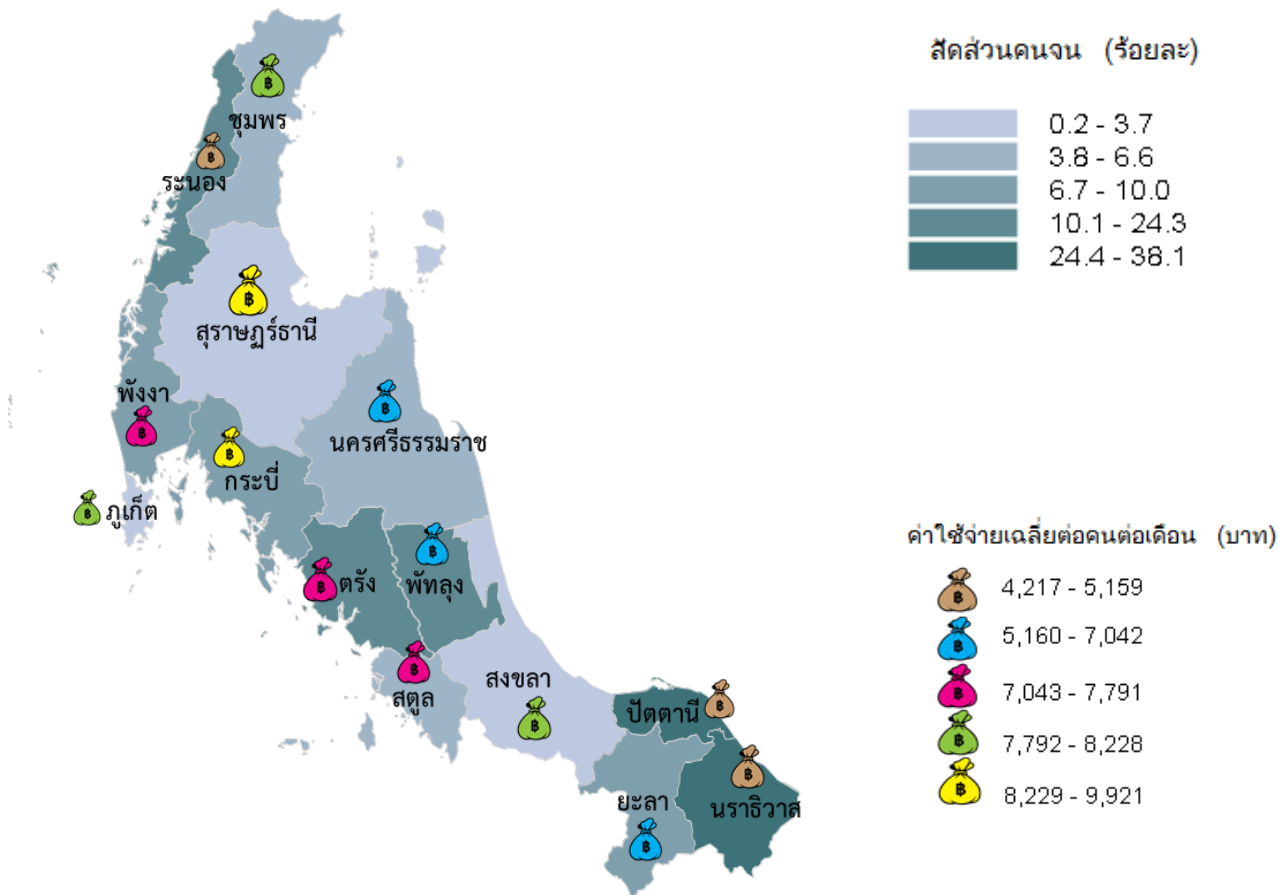

แผนภูมิ 2 : สัดส่วนคนจน พื้นที่ในเขตเทศบาลของจังหวัดในภาคใต้ พ.ศ.2556

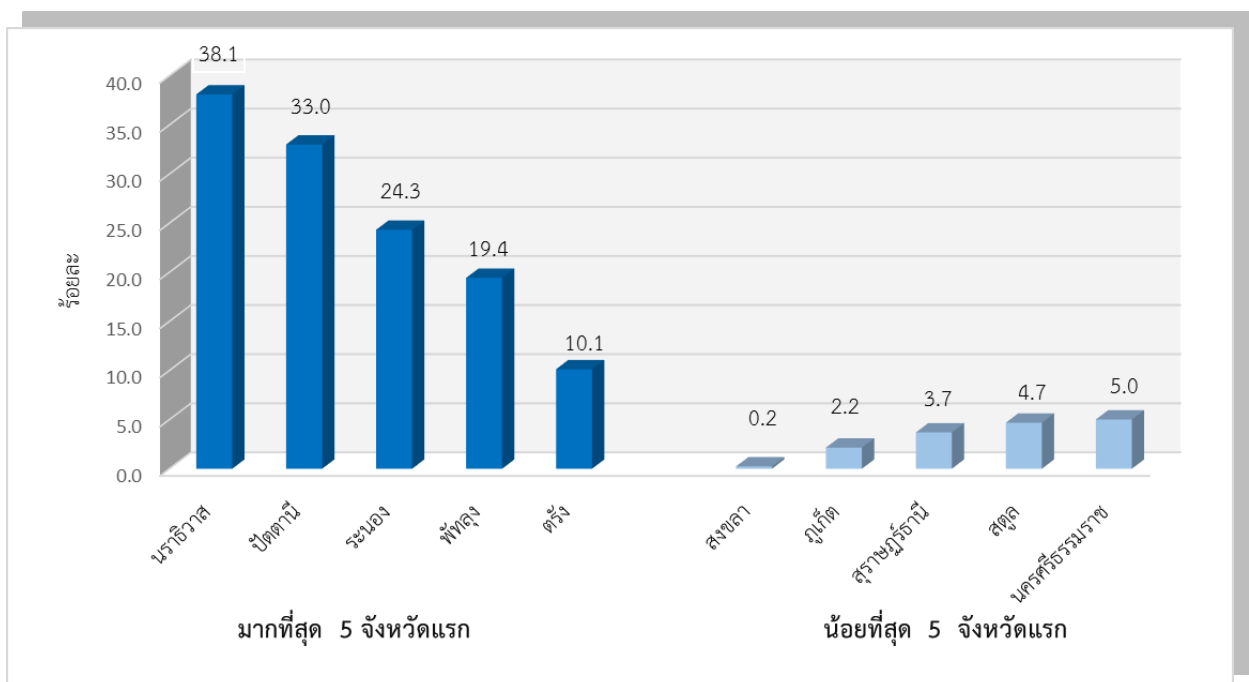

- พื้นที่นอกเขตเทศบาล

**สัดส่วนคนจน** หรือสัดส่วนของประชากรที่มีค่าใช้จ่ายเพื่อการอุปโภคบริโภคต่ำกว่าเส้นความยากจน จังหวัดที่มีสัดส่วนคนจนในพื้นที่นอกเขตเทศบาล มากที่สุด 3 จังหวัดแรกได้แก่ จ.นราธิวาส ร้อยละ 41.5 จ.ปัตตานี ร้อยละ 31.8 และ จ.ตรัง ร้อยละ 15.5 ตามลำดับ และคนจนน้อยที่สุด 3 จังหวัดแรกได้แก่ จ.ภูเก็ต จ.สงขลา และ จ.สุราษฎร์ธานี ร้อยละ 1.0 1.6 และ 3.5 ตามลำดับ

**ช่องว่างความยากจน**<sup>1/</sup> เมื่อพิจารณาเฉพาะกลุ่มคนจน เพื่อเปรียบเทียบค่าใช้จ่ายเพื่อการอุปโภคบริโภคของคนจน ว่ามีค่าน้อยกว่าเส้นความยากจนเพียงใด พบว่า 5 จังหวัดแรกที่มีช่องว่างความยากจนในพื้นที่นอกเขตเทศบาล สูงสุด ได้แก่ จ.นราธิวาส ร้อยละ 11.4 จ.ปัตตานี ร้อยละ 9.1 จ.ตรัง ร้อยละ 3.7 จ.ยะลา ร้อยละ 3.1 และ จ.กระบี่ ร้อยละ 2.3

**ความรุนแรงของความยากจน**<sup>2/</sup> หากจะวัดความรุนแรงของความยากจน เพื่อใช้พิจารณาการให้ความช่วยเหลือคนจนที่มีระดับความรุนแรงในระดับต่าง ๆ โดยพิจารณาจากความรุนแรงของความยากจนพบว่า ทุกจังหวัดในภาคใต้มีค่าความรุนแรงของความยากจนอยู่ในระดับที่ต่ำ โดยมีค่าอยู่ระหว่างร้อยละ 0.0-4.5 ซึ่งแสดงให้เห็นว่าคนจนที่อยู่นอกเขตเทศบาลของจังหวัดในภาคใต้มีค่าใช้จ่ายเพื่อการอุปโภคบริโภคไม่ห่างจากเส้นความยากจนมากนัก หากมีนโยบายขจัดปัญหาความยากจนควรมีการส่งเสริมอาชีพเสริมให้สอดคล้องทักษะและทรัพยากรที่มีอยู่ในพื้นที่ เพื่อยกระดับรายได้ให้สูงขึ้น หลุดพ้นจากความยากจนด้านมิติที่วัดด้วยตัวเงิน

**ความเหลื่อมล้ำในด้านค่าใช้จ่าย**<sup>3/</sup> เมื่อพิจารณาค่าสัมประสิทธิ์ความไม่เสมอภาค หรือดัชนีจินี (Gini Coefficient) ด้านค่าใช้จ่าย ซึ่งเป็นตัวบ่งชี้ความไม่เสมอภาคด้านค่าใช้จ่ายเพื่อการอุปโภคบริโภคของประชากร พบว่า พื้นที่นอกเขตเทศบาลของทุกจังหวัดในภาคใต้ มีค่าสัมประสิทธิ์ความไม่เสมอภาค อยู่ระหว่างร้อยละ 23.9-33.7 สูงสุด 3 จังหวัดแรก ได้แก่ จ.ปัตตานี ร้อยละ 33.7 จ.ตรัง ร้อยละ 33.0 และ จ.ระนอง ร้อยละ 31.3

---

**หมายเหตุ:** 1/ ช่องว่างความยากจน หมายถึง สัดส่วนของผลต่างระหว่างค่าใช้จ่ายเพื่อการอุปโภคบริโภคกับเส้นความยากจนของคนจน มีค่าอยู่ระหว่าง 0-1 ค่าเข้าใกล้ 0 แสดงว่าคนจนมีค่าใช้จ่ายเพื่อการอุปโภคบริโภคต่ำกว่าเส้นความยากจนเพียงเล็กน้อย แต่ถ้าดัชนีดังกล่าวมีค่าเข้าใกล้ 1 แสดงว่าคนจนมีค่าใช้จ่ายเพื่อการอุปโภคบริโภคต่ำกว่าเส้นความยากจนมาก (เพื่อให้การอธิบายผลง่ายขึ้น จึงทำให้เป็นร้อยละ)

2/ ความรุนแรงของความยากจน หมายถึง สัดส่วนของค่ายกกำลังสองของผลต่างระหว่างค่าใช้จ่ายเพื่อการอุปโภคบริโภคกับเส้นความยากจน ดัชนีมีค่าระหว่าง 0-1 โดยหากดัชนีความรุนแรงของความยากจนมีค่าเข้าใกล้ 0 แสดงว่า มีปัญหาความยากจนอยู่ในระดับต่ำมาก แต่หากมีค่าเข้าใกล้ 1 แสดงว่ามีปัญหาความยากจนในระดับที่รุนแรงมาก (เพื่อให้การอธิบายผลง่ายขึ้น จึงทำให้เป็นร้อยละ)

3/ สัมประสิทธิ์ความไม่เสมอภาค หรือ ดัชนีจินี (Gini Coefficient) ด้านค่าใช้จ่าย หมายถึง ค่าที่ใช้วัดความไม่เสมอภาคของค่าใช้จ่ายของประชากร โดยมีค่าระหว่าง 0-1 ค่าเข้าใกล้ 0 แสดงว่า มีความไม่เสมอภาคที่น้อยลง แต่หากมีค่าเข้าใกล้ 1 แสดงว่า มีความไม่เสมอภาคสูงขึ้น (เพื่อให้การอธิบายผลง่ายขึ้น จึงทำให้เป็นร้อยละ)



แผนภูมิ 3 : สัดส่วนคนจน และค่าใช้จ่ายเฉลี่ยต่อคนต่อเดือน พื้นที่นอกเขตเทศบาลของจังหวัดในภาคใต้ พ.ศ.2556

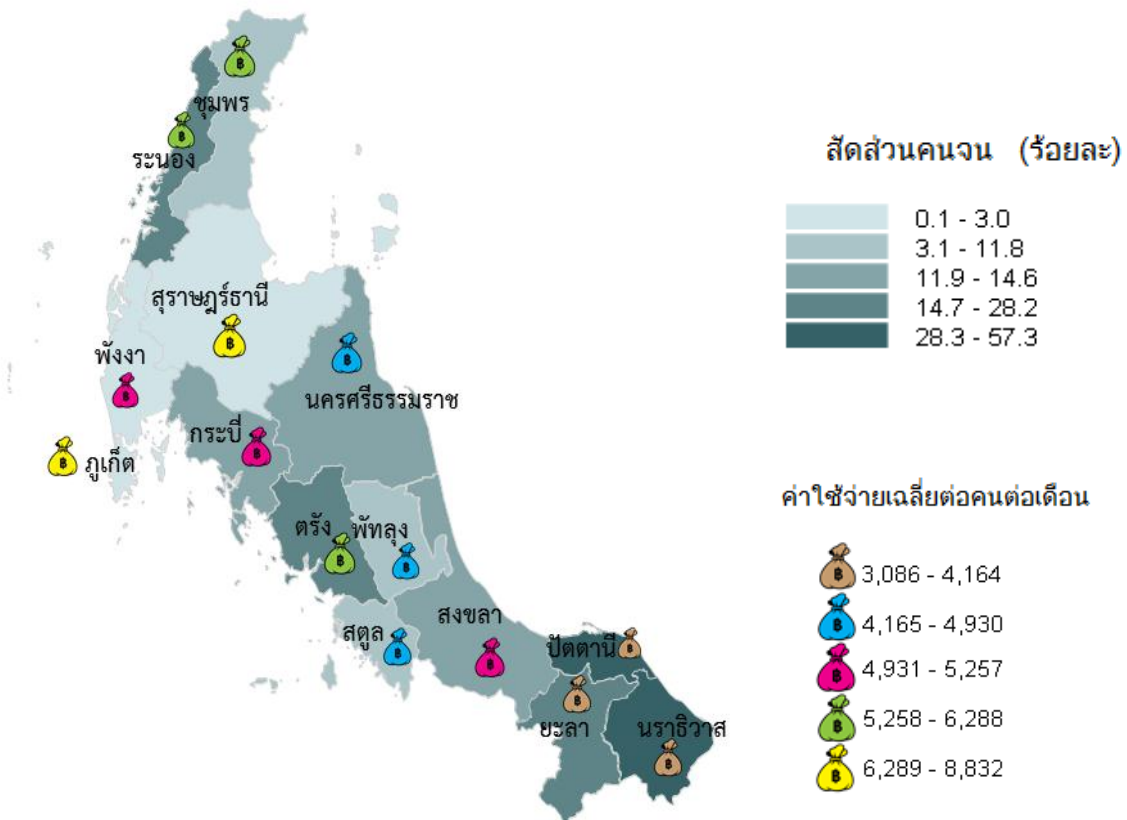

แผนภูมิ 4 : สัดส่วนคนจน พื้นที่นอกเขตเทศบาลของจังหวัดในภาคใต้ พ.ศ.2556

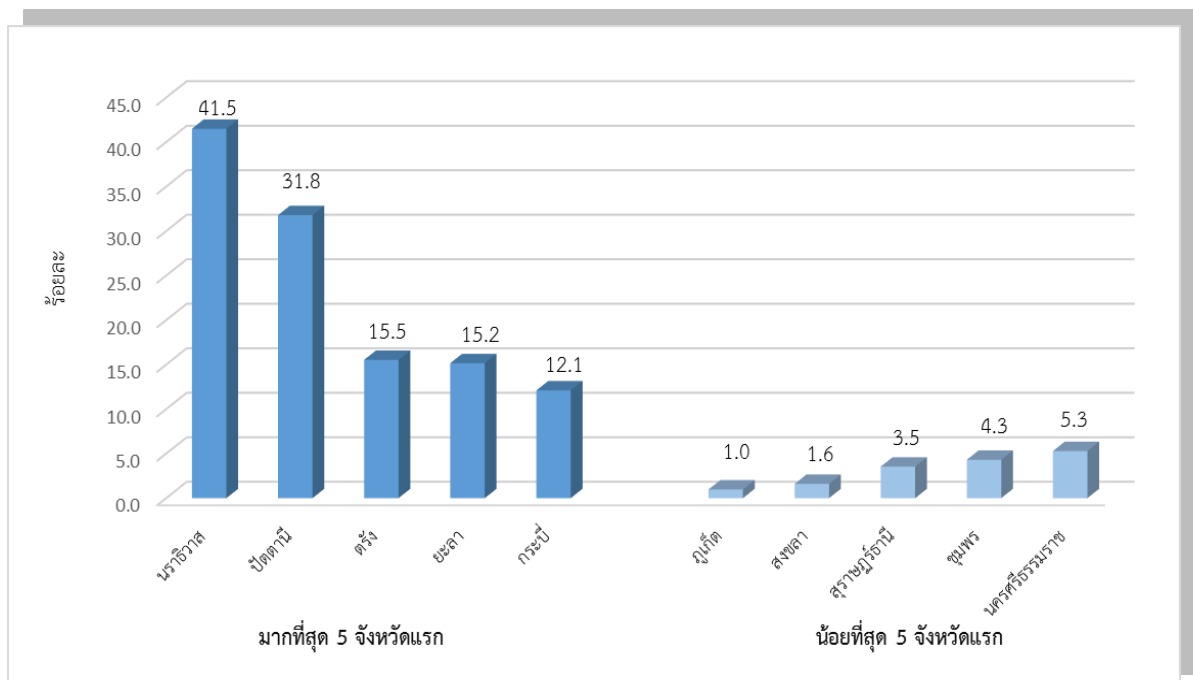



## สารบัญ

	หน้า
คำนำ	i
คำชี้แจง	ii
บทสรุปผู้บริหาร	iii
สารบัญตาราง	viii
บทนำ	
1. แผนที่ความยากจน (Poverty Maps) คืออะไร	2
2. ประโยชน์ของแผนที่ความยากจน	2
3. แนวคิดการวัดความยากจน	2
4. วิธีการจัดทำแผนที่ความยากจน	3
5. การตรวจสอบความแม่นยำของแผนที่ความยากจน	4
6. การนำเสนอผลและการวิเคราะห์เบื้องต้น	5
7. คำนิยาม และสูตรการคำนวณ	6
<b>ตารางตัวชี้วัดความยากจน: มิติค่าใช้จ่าย</b>	<b>9</b>
จังหวัดนครศรีธรรมราช	10
จังหวัดกระบี่	23
จังหวัดพังงา	29
จังหวัดภูเก็ต	34
จังหวัดสุราษฎร์ธานี	37
จังหวัดระนอง	47
จังหวัดชุมพร	51
จังหวัดสงขลา	58
จังหวัดสตูล	68
จังหวัดตรัง	72
จังหวัดพัทลุง	80
จังหวัดปัตตานี	86
จังหวัดยะลา	95
จังหวัดนราธิวาส	101
<b>ภาคผนวก</b>	<b>108</b>

## สารบัญตาราง

	หน้า
<b>จังหวัดนครศรีธรรมราช</b>	
ตารางที่ 1 ตัวชี้วัดความยากจน ในเขตเทศบาล พ.ศ. 2556	11
ตารางที่ 2 ตัวชี้วัดความยากจน นอกเขตเทศบาล พ.ศ. 2556	14
<b>จังหวัดกระบี่</b>	
ตารางที่ 1 ตัวชี้วัดความยากจน ในเขตเทศบาล พ.ศ. 2556	24
ตารางที่ 2 ตัวชี้วัดความยากจน นอกเขตเทศบาล พ.ศ. 2556	26
<b>จังหวัดพังงา</b>	
ตารางที่ 1 ตัวชี้วัดความยากจน ในเขตเทศบาล พ.ศ. 2556	30
ตารางที่ 2 ตัวชี้วัดความยากจน นอกเขตเทศบาล พ.ศ. 2556	31
<b>จังหวัดภูเก็ต</b>	
ตารางที่ 1 ตัวชี้วัดความยากจน ในเขตเทศบาล พ.ศ. 2556	35
ตารางที่ 2 ตัวชี้วัดความยากจน นอกเขตเทศบาล พ.ศ. 2556	36
<b>จังหวัดสุราษฎร์ธานี</b>	
ตารางที่ 1 ตัวชี้วัดความยากจน ในเขตเทศบาล พ.ศ. 2556	38
ตารางที่ 2 ตัวชี้วัดความยากจน นอกเขตเทศบาล พ.ศ. 2556	41
<b>จังหวัดระนอง</b>	
ตารางที่ 1 ตัวชี้วัดความยากจน ในเขตเทศบาล พ.ศ. 2556	48
ตารางที่ 2 ตัวชี้วัดความยากจน นอกเขตเทศบาล พ.ศ. 2556	49
<b>จังหวัดชุมพร</b>	
ตารางที่ 1 ตัวชี้วัดความยากจน ในเขตเทศบาล พ.ศ. 2556	52
ตารางที่ 2 ตัวชี้วัดความยากจน นอกเขตเทศบาล พ.ศ. 2556	54
<b>จังหวัดสงขลา</b>	
ตารางที่ 1 ตัวชี้วัดความยากจน ในเขตเทศบาล พ.ศ. 2556	59
ตารางที่ 2 ตัวชี้วัดความยากจน นอกเขตเทศบาล พ.ศ. 2556	62
<b>จังหวัดสตูล</b>	
ตารางที่ 1 ตัวชี้วัดความยากจน ในเขตเทศบาล พ.ศ. 2556	69
ตารางที่ 2 ตัวชี้วัดความยากจน นอกเขตเทศบาล พ.ศ. 2556	70
<b>จังหวัดตรัง</b>	
ตารางที่ 1 ตัวชี้วัดความยากจน ในเขตเทศบาล พ.ศ. 2556	73
ตารางที่ 2 ตัวชี้วัดความยากจน นอกเขตเทศบาล พ.ศ. 2556	75
<b>จังหวัดพัทลุง</b>	
ตารางที่ 1 ตัวชี้วัดความยากจน ในเขตเทศบาล พ.ศ. 2556	81
ตารางที่ 2 ตัวชี้วัดความยากจน นอกเขตเทศบาล พ.ศ. 2556	84

## สารบัญตาราง (ต่อ)

	หน้า
<b>จังหวัดปัตตานี</b>	
ตารางที่ 1 ตัวชี้วัดความยากจน ในเขตเทศบาล พ.ศ. 2556	87
ตารางที่ 2 ตัวชี้วัดความยากจน นอกเขตเทศบาล พ.ศ. 2556	89
<b>จังหวัดยะลา</b>	
ตารางที่ 1 ตัวชี้วัดความยากจน ในเขตเทศบาล พ.ศ. 2556	96
ตารางที่ 2 ตัวชี้วัดความยากจน นอกเขตเทศบาล พ.ศ. 2556	97
<b>จังหวัดนราธิวาส</b>	
ตารางที่ 1 ตัวชี้วัดความยากจน ในเขตเทศบาล พ.ศ. 2556	102
ตารางที่ 2 ตัวชี้วัดความยากจน นอกเขตเทศบาล พ.ศ. 2556	104

## บทนำ

ความยากจนเป็นปัญหาที่มีความสลับซับซ้อน เกิดขึ้นได้จากหลายสาเหตุ โดยเฉพาะการมีรายได้น้อย หรือการบริโภคน้อยเท่านั้น แต่ยังหมายถึงการขาดการศึกษา ขาดทักษะในการประกอบอาชีพ ขาดโอกาสในการเข้าถึงแหล่งทุนและทรัพยากร โดยเฉพาะที่ดินทำกิน ที่อยู่อาศัย ขาดโอกาสในการเข้าถึงสิ่งอำนวยความสะดวก แหล่งน้ำ ไฟฟ้า เป็นต้น ความยากจนจึงเป็นปัญหาหลักที่ทุกภาคส่วนต้องให้ความสำคัญ การแก้ไขปัญหาความยากจนจึงต้องบูรณาการการแก้ไขปัญหาอย่างเป็นระบบให้ครอบคลุมทุกมิติไปพร้อมๆกัน เพื่อพัฒนาศักยภาพของประชาชนให้สามารถพึ่งตนเองได้อย่างยั่งยืน การจัดทำแผนที่ความยากจนเป็นการวิเคราะห์ โดยใช้วิธีการทางสถิติและเศรษฐมิติ ประเมินค่าสถิติและตัวชี้วัดความยากจนในระดับพื้นที่ตั้งแต่ระดับ จังหวัด อำเภอ และตำบล จำแนกตามเขตการปกครอง (ในเขตเทศบาลและนอกเขตเทศบาล) ซึ่งจะสะท้อนให้เห็นถึงสถานการณ์ความยากจน ความรุนแรงของปัญหา และความไม่เสมอภาคในแต่ละพื้นที่ย่อย เพื่อให้หน่วยงานที่เกี่ยวข้องใช้เป็นข้อมูลประกอบการจัดทำนโยบาย ติดตามประเมินผล และตัดสินใจในการแก้ไขปัญหาความยากจนต่อไป

สำนักงานสถิติแห่งชาติ (สศช.) และสำนักงานคณะกรรมการพัฒนาการเศรษฐกิจและสังคมแห่งชาติ (สศช.) คำนึงถึงประโยชน์ของแผนที่ความยากจน จึงริเริ่มให้มีการจัดทำแผนที่ความยากจนของประเทศไทยขึ้น ภายใต้โครงการความร่วมมือเพื่อการพัฒนาประเทศ ด้านการวิเคราะห์ความยากจน และติดตามประเมินผล (Country Development Partnership in Poverty Analysis and Monitoring : CDP - PAM) โดยเป็นความร่วมมือของ 4 องค์กร ได้แก่ สศช. สศช. สถาบันวิจัยเพื่อการพัฒนาประเทศไทย (ทีดีอาร์ไอ) และธนาคารโลก ซึ่งการดำเนินงานแบ่งเป็น 2 ระยะ คือ

**ระยะที่ 1 (ปี 2546) :** ศึกษาวิจัยการจัดทำแผนที่ความยากจน พ.ศ. 2543 โดยใช้เทคนิคของธนาคารโลก ทีดีอาร์ไอเป็นฝ่ายศึกษาวิจัย ธนาคารโลกเป็นฝ่ายให้คำปรึกษาด้านเทคนิคและสนับสนุนด้านการเงิน ส่วน สศช. และ สศช. ให้ความช่วยเหลือด้านข้อมูล

**ระยะที่ 2 (ปี 2548) :** ถ่ายโอนเทคนิคการจัดทำแผนที่ความยากจน ที่ศึกษาจากโครงการระยะที่ 1 ให้กับบุคลากรของ สศช. และ สศช. เพื่อร่วมกันจัดทำแผนที่ความยากจน พ.ศ. 2545 โดยทีดีอาร์ไอเป็นที่ปรึกษาโครงการและดำเนินการฝึกอบรมถ่ายโอนเทคนิค ส่วนธนาคารโลกให้การสนับสนุนด้านการเงิน

หลังจากสิ้นสุดโครงการ CDP – PAM ในปี 2549 สำนักงานสถิติแห่งชาติได้จัดทำแผนที่ความยากจน พ.ศ.2547 ซึ่งได้รับการสนับสนุนจากธนาคารโลกในการจ้างที่ปรึกษาจากทีดีอาร์ไอในการปรับปรุงเทคนิค วิธีการจัดทำแผนที่ความยากจน

ตั้งแต่ปี 2550 เป็นต้นมา สำนักงานสถิติแห่งชาติได้จัดทำแผนที่ความยากจนทุกปี โดยจัดทำในปีถัดจากปีที่ทำการสำรวจภาวะเศรษฐกิจและสังคมของครัวเรือน (สศส.) ซึ่งเก็บรวบรวมข้อมูลทั่วไปของครัวเรือน ทรัพย์สิน และค่าใช้จ่ายของครัวเรือนทุกปี ส่วนข้อมูลด้านรายได้ของครัวเรือนนั้น มีการเก็บรวบรวมข้อมูลปีเว้นปี หรือปีคู่

สำหรับปี 2558 สศช. ได้จัดทำแผนที่ความยากจนของประเทศไทย พ.ศ. 2556 โดยใช้ฐานข้อมูลจากสำมะโนประชากรและเคหะ พ.ศ. 2553 และการสำรวจภาวะเศรษฐกิจและสังคมของครัวเรือน พ.ศ. 2556 และจัดทำเพียงมิติค่าใช้จ่ายเท่านั้น

## 1. แผนที่ความยากจน (Poverty Maps) คืออะไร

การจัดทำโครงการแผนที่ความยากจนเป็นการนำเสนอข้อมูลเชิงพื้นที่เพื่อแสดงให้เห็นสถานะทางเศรษฐกิจ ภาวะความยากจน และการกระจายรายได้ของครัวเรือน ตั้งแต่ระดับทั่วราชอาณาจักร ภาค จังหวัด อำเภอ และตำบล ซึ่งสามารถนำเสนอในระบบสารสนเทศภูมิศาสตร์ (Geographic Information System : GIS) จัดทำขึ้นโดยการเชื่อมโยงข้อมูลการสำรวจภาวะเศรษฐกิจและสังคมของครัวเรือน และข้อมูลสำมะโนประชากรและเคหะเข้าด้วยกัน โดยใช้วิธี Small Area Estimation ของธนาคารโลก ร่วมกับวิธีการทางสถิติและเศรษฐมิติ

แผนที่ความยากจนเป็นเครื่องมือสำคัญสำหรับภาครัฐใช้ในการกำหนดนโยบาย วางแผนงาน ติดตามและประเมินผล โดยผู้ดำเนินงานในระดับนโยบายสามารถทราบว่าพื้นที่ที่มีความยากจนอยู่ที่ไหนบ้าง ระดับความยากจน และความรุนแรงของความยากจนในพื้นที่นั้นๆ เป็นอย่างไร ซึ่งมีความจำเป็นต่อรัฐบาลในการจัดสรรทรัพยากรที่มีอยู่อย่างจำกัดให้มีประสิทธิภาพ และประสิทธิผล

## 2. ประโยชน์ของแผนที่ความยากจน

- 1) ใช้วัดการกระจุกตัว และการกระจายตัวของคนจน
- 2) เพิ่มความเข้าใจเกี่ยวกับอิทธิพลของปัจจัยพื้นที่ต่อความยากจน
- 3) สนับสนุนการดำเนินนโยบายขจัดความยากจนของภาครัฐ ช่วยในการจัดสรรงบประมาณ และทรัพยากรอื่นๆ ให้สอดคล้องกับจำนวนคนจน ระดับความยากจน และความรุนแรงของความยากจนในแต่ละพื้นที่อย่างเหมาะสมและเท่าเทียม
- 4) ช่วยประเมินผลการดำเนินงานตามนโยบายแก้ไขปัญหาความยากจน อันจะนำไปสู่การเพิ่มประสิทธิภาพในการดำเนินนโยบาย

## 3. แนวคิดการวัดความยากจน

**ความยากจน** หมายถึง ความขาดแคลนหรือไม่พอเพียงต่อการดำรงชีพตามความจำเป็นพื้นฐาน (ปัจจัยสี่) การขาดศักยภาพในการดำเนินชีวิต เนื่องจากขาดแคลนทรัพยากรหรือปัจจัยการผลิต การขาดความรู้ความสามารถ ขาดทางเลือก ขาดการรับรู้ข่าวสาร ไม่สามารถเข้าถึงบริการขั้นพื้นฐาน ตลอดจนขาดการมีส่วนร่วมในการปกครองสังคม และวัฒนธรรมในการดำเนินชีวิต

**สำหรับเกณฑ์วัดว่าใครคือคนจน** กำหนดเส้นแบ่งด้วยเกณฑ์มาตรฐานความต้องการอาหาร และสิ่งจำเป็นพื้นฐานขั้นต่ำที่เพียงพอต่อการดำรงชีพของแต่ละบุคคล เรียกว่า **เส้นความยากจน (Poverty Line)** ซึ่งคำนวณเป็นตัวเงินที่สะท้อนต้นทุนหรือค่าใช้จ่ายของปัจเจกบุคคลในการได้มาซึ่งอาหาร และสิ่งจำเป็นพื้นฐานขั้นต่ำที่ทำให้สามารถดำรงชีพได้ มีหน่วยเป็นบาทต่อคนต่อเดือน หากบุคคลใดมีระดับรายได้หรือค่าใช้จ่าย (ระดับการบริโภค) ต่ำกว่าเส้นความยากจนถือเป็นคนจน

เส้นความยากจนด้านอาหารกำหนดขึ้นจากความต้องการปริมาณสารอาหาร แคลอรี และโปรตีนของคนซึ่งแตกต่างกันตามเพศและอายุ รวมทั้งแบบแผนการบริโภค และค่าครองชีพที่แตกต่างกันตามภูมิภาคและพื้นที่ แต่ได้รับความพึงพอใจหรืออรรถประโยชน์ (Utility) เท่ากัน ทั้งนี้การกำหนดรูปแบบการบริโภคเป็นตะกร้าสินค้าอุปโภคบริโภค (Consumption Baskets) ที่แตกต่างกันตามพื้นที่จำนวน 9 ตะกร้า ประกอบด้วย 1 ตะกร้าสินค้าของกรุงเทพมหานคร และ 8 ตะกร้าสินค้าแยกเขตเมืองและเขตชนบทของภาคเหนือ ภาคกลาง ภาคตะวันออกเฉียงเหนือ และภาคใต้ เพื่อสะท้อนรูปแบบการบริโภคของคนที่อยู่ต่างภูมิภาคและสังคม รวมทั้งใช้ดัชนีราคาผู้บริโภคในพื้นที่สะท้อนราคาสินค้าหรือค่าครองชีพ

นอกจากนี้ยังคำนึงถึงการประหยัดจากขนาด (Economy of Scale) กล่าวคือ เมื่อมีคนจำนวนมากบริโภค / ใช้สินค้าร่วมกันจะช่วยให้ประหยัด ในหมวดสินค้าอาหารและสินค้าที่มีใช้อาหาร

แผนที่ความยากจนได้นำเสนอตัวชี้วัดทางด้านมิติรายได้และมิติค่าใช้จ่าย แยกเป็นในเขตเทศบาลและนอกเขตเทศบาล โดยมีแนวคิดดังนี้

### 1) มิติรายได้ และมิติค่าใช้จ่าย

แนวคิดการวัดระดับความเป็นอยู่ที่ดี หรือความอยู่ดีกินดี (Well Being) นิยมวัดในรูปของตัวเงิน โดยใช้รายได้หรือค่าใช้จ่ายของครัวเรือน / บุคคล เป็นตัวบ่งชี้ถึงระดับความเป็นอยู่และความยากจน โดยทั่วไปแล้วประเทศกำลังพัฒนามักใช้ค่าใช้จ่ายของครัวเรือนเป็นตัวกำหนด เนื่องจากข้อมูลค่าใช้จ่ายไม่ผันผวน และจดจำได้ง่าย เพราะครัวเรือนส่วนใหญ่ในประเทศกำลังพัฒนาอยู่ในภาคการเกษตร มีแบบแผนการใช้จ่ายไม่เปลี่ยนแปลงมากนัก และรายการใช้จ่ายประจำส่วนใหญ่เป็นอาหารและสินค้าอุปโภคที่จำเป็น ในขณะที่รายได้ของครัวเรือนส่วนใหญ่มาจากการเกษตร จึงมีความผันผวนไม่แน่นอนในแต่ละปีขึ้นอยู่กับภูมิอากาศและราคาผลผลิต ส่วนประเทศที่พัฒนาแล้ว นิยมใช้รายได้เป็นตัวชี้วัดเพราะข้อมูลรายได้จะจดจำได้มากกว่าค่าใช้จ่าย เนื่องจากรายได้ของคนส่วนใหญ่มาจากเงินเดือน ค่าจ้างที่แน่นอนเป็นประจำ ในขณะที่ค่าใช้จ่ายจะมีแบบแผนการใช้จ่าย และรายการใช้จ่ายค่อนข้างมาก

### 2) ในเขตเทศบาล และนอกเขตเทศบาล

ภาวะการครองชีพและความเป็นอยู่ของคนในแต่ละภูมิภาคและพื้นที่จะแตกต่างกัน เนื่องจากรูปแบบการบริโภคและราคาสินค้าที่แตกต่างกัน เช่น ค่าครองชีพในเขตเมืองจะสูงกว่าเขตชนบท ค่าครองชีพในกรุงเทพฯ จะสูงกว่าทุกภาคของประเทศ เป็นต้น ดังนั้น การกำหนดคนจน โดยใช้เกณฑ์เส้นความยากจน จึงต้องสะท้อนถึงมาตรฐานการครองชีพของคนที่อยู่ต่างภูมิภาคและพื้นที่ โดยได้รับอรรถประโยชน์ (Utility) จากการบริโภคสินค้าเท่ากัน นอกจากนี้ ภาวะการครองชีพยังอาจได้รับอิทธิพลจากภูมิประเทศและพื้นที่ตั้งอีกด้วย ดังนั้น การวัดความยากจน จึงได้แบ่งพื้นที่เป็น 5 ภูมิภาค ซึ่งแต่ละภูมิภาคแยกเป็นในเขตเทศบาล (เขตเมือง) และนอกเขตเทศบาล (เขตชนบท) ได้แก่ กรุงเทพมหานคร (มีเขตเมืองอย่างเดียว) ส่วนภาคเหนือ ภาคตะวันออกเฉียงเหนือ ภาคกลาง และภาคใต้ มีทั้งเขตเมืองและเขตชนบท

## 4. วิธีการจัดทำแผนที่ความยากจน

วิธีการจัดทำแผนที่ความยากจน จะใช้วิธีการ Small Area Estimation คือการสร้างสมการถดถอย (Model) จากโครงการภาวะเศรษฐกิจและสังคมของครัวเรือนในแต่ละจังหวัด แยกตามเขตการปกครอง เพื่อประมาณการรายได้/ค่าใช้จ่ายให้กับครัวเรือนทั้งประเทศในสำมะโนประชากรและเคหะ แล้วนำมาเปรียบเทียบกับเส้นความยากจน เพื่อกำหนดว่าครัวเรือนใดจนและครัวเรือนใดไม่จน ในการจัดทำแผนที่ความยากจนของประเทศไทย พ.ศ. 2556 ใช้ข้อมูลจาก 2 แหล่ง คือ สำมะโนประชากรและเคหะ พ.ศ. 2553 และสำรวจภาวะเศรษฐกิจและสังคมของครัวเรือน พ.ศ. 2556 (สศส.) โดยทำเพียงด้านค่าใช้จ่ายเท่านั้น ซึ่งมีการจัดทำแบบจำลองในแต่ละจังหวัด แยกเป็นในเขตเทศบาล และนอกเขตเทศบาล และได้คัดเลือกตัวแปรร่วมที่ส่งผลต่อความยากจน 2 ปัจจัยหลัก คือ

1) ด้านโครงสร้างประชากร ได้แก่ ความเกี่ยวข้องกับหัวหน้าครัวเรือน เพศ อายุ สถานภาพสมรส การศึกษา สถานภาพการทำงาน และอาชีพ

2) ด้านทรัพย์สิน ได้แก่ ที่อยู่อาศัย การครอบครองที่อยู่อาศัย การใช้เชื้อเพลิง แสงสว่าง น้ำดื่ม และเครื่องใช้ประเภทถาวรทุกชนิด (โทรทัศน์ วิทยุ ตู้เย็น โทรศัพท์ พัดลม รถ เป็นต้น)



การประมวลผลแผนที่ความยากจนครั้งนี้ใช้โปรแกรม SAS และโปรแกรม POVMAP2.0 ซึ่งพัฒนาโดยธนาคารโลก

### ผังขั้นตอนการปฏิบัติงาน (Flow Chart)

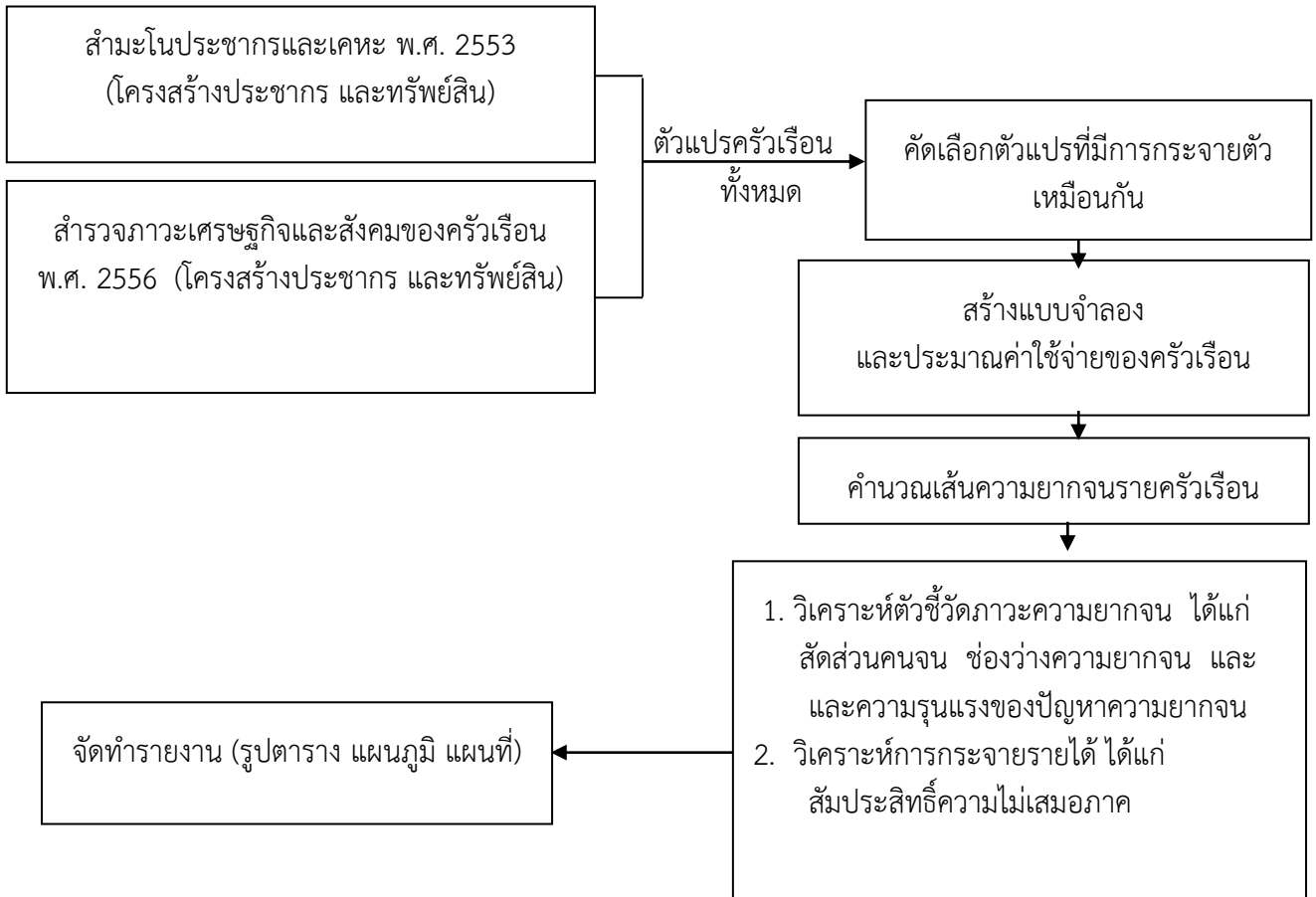

## 5. การตรวจสอบความแม่นยำของแผนที่ความยากจน

แผนที่ความยากจนเป็นการประมาณค่าทางสถิติ ซึ่งอาจมีความคลาดเคลื่อนที่เกิดจากการเลือกตัวอย่างในการสำรวจ ความไม่สมบูรณ์ของข้อมูลโครงการสำมะโนประชากรและเคหะ และความคลาดเคลื่อนของแบบจำลอง ดังนั้น สำนักงานสถิติแห่งชาติจึงได้นำผลแผนที่ความยากจนไปตรวจสอบความถูกต้องแม่นยำ และเพื่อเป็นการยืนยันความน่าเชื่อถือของข้อมูลที่ได้จากการประมาณการในพื้นที่จริง

การตรวจสอบนั้นไม่ได้ทำโดยการนำข้อมูลความยากจนที่เป็นตัวเลข เช่น สัดส่วนคนจน รายได้/ค่าใช้จ่ายเฉลี่ยต่อคนต่อเดือน เป็นต้น ไปหาคำตอบในพื้นที่ว่ามีค่าเท่ากันหรือไม่ แต่เป็นการเปรียบเทียบลำดับหรืออันดับ(Rank) ความยากจนของพื้นที่ในระดับต่าง ๆ ของจังหวัด หรือเปรียบเทียบอันดับพื้นที่ยากจนในระดับอำเภอ ตำบล ซึ่งได้จากการเรียงลำดับค่าสัดส่วนคนจนในแผนที่ความยากจนจากมากไปน้อย (ภาวะความยากจนมากไปน้อย) หรือน้อยไปมาก (ภาวะความยากจนน้อยไปมาก) แล้วนำมาตรวจสอบกับการจัดอันดับพื้นที่ยากจนตามข้อเท็จจริง ว่ามีความสอดคล้องตรงกันหรือไม่ หากตรงกันทั้งหมด หรือเกือบ

ทั้งหมด แสดงว่าแผนที่ความยากจนมีความแม่นยำสูง สามารถระบุพื้นที่ที่ยากจนมาก ปานกลาง หรือน้อย ได้ถูกต้อง โกล้เคียงข้อเท็จจริง

วิธีการตรวจสอบ ที่สำคัญ มี 4 วิธี คือ

- 1) ตรวจสอบกับเอกสารราชการ (Administrative Record)
- 2) สอบถามจากผู้รู้ (Key Informants)
- 3) สังเกตสภาพเศรษฐกิจ และสังคมในพื้นที่จริง (Observe)
- 4) สัมภาษณ์จากผู้ที่อยู่อาศัยในพื้นที่นั้น (Interview)

## 6. การนำเสนอผลและการวิเคราะห์เบื้องต้น

6.1 การนำเสนอผลแผนที่ความยากจน จะนำเสนอในรูปแบบตารางตัวชี้วัด / ดัชนีภาวะความยากจนและการกระจายรายได้ในระดับ จังหวัด อำเภอ และตำบล แยกตามเขตการปกครอง

ตัวชี้วัด / ดัชนีความยากจนของจังหวัด ตามเขตการปกครอง

ตัวชี้วัด/ดัชนี	มิตค่าใช้จ่าย	
	ในเขตเทศบาล	นอกเขตเทศบาล
1. ค่าใช้จ่ายเฉลี่ยต่อคนต่อเดือน	√	√
2. สัดส่วนคนจน	√	√
3. ช่องว่างความยากจน	√	√
4. ความรุนแรงของความยากจน	√	√
5. สัมประสิทธิ์ความไม่เสมอภาค	√	√
6. ค่าความคลาดเคลื่อนมาตรฐาน	√	√

6.2 การวิเคราะห์เบื้องต้น เพื่อให้ทราบฐานะทางเศรษฐกิจของประชากรในตำบลและอำเภอต่าง ๆ ในจังหวัดหนึ่ง จะใช้ค่าตัวชี้วัดความยากจนแบบช่วง (Interval Estimation) ซึ่งประกอบด้วย ค่าขีดจำกัดบน (Upper Bound) และค่าขีดจำกัดล่าง (Lower Bound) แทนการใช้ค่าตัวชี้วัดแบบจุด (Point Estimation) ในการเปรียบเทียบกับค่าเฉลี่ยของอำเภอหรือจังหวัดแบบช่วง (ดูรายละเอียดในภาคผนวก) ซึ่งผลที่ได้กำหนดเป็นสัญลักษณ์ในสดมภ์ “เทียบกับค่าเฉลี่ย” ของตารางดังนี้

- (+) แทน ดีกว่าค่าเฉลี่ยของอำเภอ จังหวัด
- (-) แทน แย่กว่าค่าเฉลี่ยของอำเภอ จังหวัด
- 0 แทน พอ ๆ กับค่าเฉลี่ยของอำเภอ จังหวัด

## 7. คำนิยาม และสูตรการคำนวณ

### 7.1 ค่าใช้จ่ายเฉลี่ยต่อคนต่อเดือน (Monthly Consumption Expenditures Per Capita)

หมายถึง ค่าใช้จ่ายเพื่อการอุปโภคบริโภคเฉลี่ยต่อคนต่อเดือน ซึ่งประกอบด้วย

- 1) จำนวนเงินที่ครัวเรือนใช้จ่ายในการซื้อสินค้าและบริการต่างๆ เพื่อใช้ในการดำรงชีพ
- 2) มูลค่าของสินค้าและบริการที่ได้รับเป็นส่วนหนึ่งของค่าจ้าง เงินเดือน สินค้าหรืออาหารที่ครัวเรือนผลิตและบริโภคเอง (รวมค่าประเมินค่าเช่าบ้านที่ครัวเรือนเป็นเจ้าของ) หรือได้มาโดยไม่ต้องซื้อ

**ไม่รวม** รายจ่ายอื่นๆ ได้แก่ ค่าภาษี เงินบริจาค ค่าเบี้ยประกันภัย ค่าสลากกินแบ่ง ดอกเบี้ยจ่าย และรายจ่ายที่มีใช้เพื่อการบริโภคอื่น ๆ และค่าใช้จ่ายประเภทสะสมทุน เช่น ค่าซื้อ (หรือเช่า) บ้านที่ดิน ของมีค่า เช่น ทองคำ เพชร พลอย เป็นต้น และเงินค่าเบี้ยประกันชีวิต ประเภทสะสมทรัพย์ เงินสมทบกองทุนต่าง ๆ เช่น กองทุนบำเหน็จบำนาญข้าราชการ กองทุนสำรองเลี้ยงชีพ เป็นต้น

ค่าใช้จ่ายเพื่อการอุปโภคบริโภคเป็นตัวบ่งชี้ที่จะบอกฐานะความเป็นอยู่ของประชากรและมีความสัมพันธ์ใกล้ชิดกับรายได้เป็นอย่างมาก กล่าวคือ ผู้มีรายได้สูงจะมีความสามารถในการใช้จ่ายสูง โดยปกติผู้มีฐานะดีจะใช้จ่ายเพื่อการอุปโภคบริโภคมากกว่าผู้มีฐานะยากจน โดยเฉพาะสินค้าฟุ่มเฟือยที่ไม่จำเป็นต่อการดำรงชีพ ในขณะที่คนยากจนจะใช้จ่ายน้อยด้วยข้อจำกัดที่มีรายได้ต่ำ

**7.2 สัดส่วนคนจน (Headcount Ratio หรือ Headcount Index)** เป็นตัวที่บ่งชี้ภาวะความยากจน (Poverty Incidence) ซึ่งนิยมใช้กันมาก บางครั้งเรียกว่า ร้อยละประชากรที่มีรายได้หรือค่าใช้จ่ายต่ำกว่าเส้นความยากจน ค่าสัดส่วนคนจนที่ได้นิยามคูณด้วย 100 เพื่อให้มีหน่วยเป็นร้อยละ เช่น สัดส่วนคนจนจังหวัดปัตตานี มีค่าใช้จ่าย มีอยู่ร้อยละ 16 หมายความว่า จำนวนประชากรจังหวัดปัตตานี 100 คน เป็นคนจน 16 คน ซึ่งจะใช้ประโยชน์ในการบอกสภาพการณ์ความยากจนว่ามีจำนวนคนจนอยู่เท่าไรมากน้อยเพียงใดในแต่ละพื้นที่ แต่จะไม่ทราบว่ามีระดับความยากจนว่ารุนแรงมากน้อยเพียงใด

$$\text{สูตรการคำนวณ} : P_0 = \frac{N_p}{N} \times 100$$

$$\begin{aligned} \text{โดยที่} \quad P_0 &= \text{สัดส่วนคนจน} \\ N_p &= \text{จำนวนประชากรที่มีรายได้/ค่าใช้จ่ายเฉลี่ยต่อคนต่อเดือนต่ำกว่า} \\ &\quad \text{เส้นความยากจน} \\ N &= \text{จำนวนประชากรทั้งสิ้น} \end{aligned}$$

**7.3 ดัชนีช่องว่างความยากจน (Poverty Gap Index)** ใช้วัดระดับความยากจนคำนวณโดยการหาค่าเฉลี่ยช่องว่างระหว่างเส้นความยากจนกับรายได้ประจำหรือค่าใช้จ่ายเพื่อการอุปโภคบริโภคของคนจน โดยเฉลี่ยเป็นอัตราส่วนเท่าไรของเส้นความยากจน หรือกล่าวได้ว่า เป็นสัดส่วนโดยเฉลี่ยของช่องว่างความยากจนของประชากรทั้งหมดในแต่ละพื้นที่ (มีค่าอยู่ระหว่าง 0 และ 1 เพื่อให้การอธิบายผลง่ายขึ้นจึงทำให้เป็น ร้อยละ )

ช่องว่างความยากจนสามารถนำไปใช้ประโยชน์ในการกำหนดงบประมาณหรือค่าใช้จ่ายขั้นต่ำ (Minimum Cost) ลงในพื้นที่ยากจนเป้าหมายที่จะช่วยให้คนจนหลุดพ้นความยากจนอย่างหยาบ ซึ่งจะเป็นการป้องกันการรั่วไหลของงบประมาณ

$$\text{สูตรการคำนวณ : } P_1 = \frac{1}{N} \sum_{i=1}^N \frac{G_n}{Z} \times 100 ; G_n = (Z - y_i) \cdot I(y_i \leq Z)$$

โดยที่

$$P_1 = \text{ช่องว่างความยากจน (ด้านรายได้หรือค่าใช้จ่าย)}$$

$$G_n = \text{ความแตกต่างระหว่างรายได้ / ค่าใช้จ่ายของคนจน และเส้นความยากจน}$$

$$Z = \text{เส้นความยากจน}$$

$$y_i = \text{รายได้/ค่าใช้จ่ายเฉลี่ยต่อคนต่อเดือน}$$

$$N = \text{จำนวนประชากรทั้งสิ้น}$$

$$I = \begin{cases} 1 & \text{ถ้า } (y_i \leq Z) \\ 0 & \text{ถ้า } (y_i > Z) \end{cases}$$

สำหรับการคำนวณหาต้นทุนขั้นต่ำในการขจัดความยากจน หาได้จากผลรวมของความแตกต่างระหว่างรายได้ / ค่าใช้จ่ายของคนจน และเส้นความยากจน  $(\sum_{i=1}^N G_n)$

**7.4 ดัชนีความรุนแรงของความยากจน (Severity of Poverty หรือ Squared of Poverty Gap Index)** ใช้วัดระดับความรุนแรงของความยากจน บางครั้งเรียกว่าช่องว่างความยากจนกำลังสอง โดยให้ความสำคัญกับกลุ่มคนที่ยากจนมาก ๆ หรือคนจนถาวร ซึ่งคำนวณได้จากการยกกำลังสองของช่องว่างระหว่างเส้นความยากจนกับรายได้ประจำ หรือค่าใช้จ่ายเพื่อการอุปโภคบริโภคของคนจน หากมีจำนวนคนจนเป็นจำนวนมากที่มีรายได้หรือค่าใช้จ่ายอยู่ใต้เส้นความยากจน ในระดับต่ำมาก ค่าดังกล่าวจะมีค่าสูง แสดงว่าปัญหาความยากจนมีความรุนแรงมาก (ค่าดัชนีมีค่าอยู่ระหว่าง 0 และ 1 เพื่อให้การอธิบายผลง่ายยิ่งขึ้นจึงทำให้เป็น ร้อยละ )

$$\text{สูตรการคำนวณ : } P_2 = \frac{1}{N} \sum_{i=1}^N \left( \frac{G_n}{Z} \right)^2 \times 100 ; G_n = (Z - y_i) \cdot I(y_i \leq Z)$$

โดยที่

$$P_2 = \text{ความรุนแรงของความยากจน}$$

$$G_n = \text{ความแตกต่างระหว่างรายได้ / ค่าใช้จ่าย และเส้นความยากจน}$$

$$Z = \text{เส้นความยากจน}$$

$$y_i = \text{รายได้ / ค่าใช้จ่ายเฉลี่ยต่อคนต่อเดือน}$$

$$N = \text{จำนวนประชากรทั้งสิ้น}$$

$$I = \begin{cases} 1 & \text{ถ้า } (y_i \leq Z) \\ 0 & \text{ถ้า } (y_i > Z) \end{cases}$$

**7.5 สัมประสิทธิ์ของความไม่เสมอภาค หรือดัชนีจินี (Gini Coefficient หรือ Gini Index)**  
**ด้านค่าใช้จ่าย** หมายถึง ค่าที่ใช้วัดความไม่เสมอภาคของค่าใช้จ่ายของประชากร โดยมีค่าระหว่าง 0-1 ค่าเข้าใกล้ 0 แสดงว่า มีความไม่เสมอภาคที่น้อยลง แต่หากมีค่าเข้าใกล้ 1 แสดงว่า มีความไม่เสมอภาคสูงขึ้น (เพื่อให้การอธิบายผลง่ายยิ่งขึ้น จึงทำให้เป็นร้อยละ)

$$\text{สูตรการคำนวณ Gini Index: } = \frac{1}{2n^2 \bar{y}} \sum_{i=1}^n \sum_{j=1}^n |y_i - y_j|$$

โดยที่  $n$  = จำนวนประชากร  
 $y_i$  = รายจ่ายเฉลี่ยต่อเดือนของบุคคลที่  $i$  ;  $i = 1, 2, \dots, n$   
 $y_j$  = รายจ่ายเฉลี่ยต่อเดือนของบุคคลที่  $j$  ;  $j = 1, 2, \dots, n$   
 $\bar{y}$  = ค่าเฉลี่ยของรายจ่ายเฉลี่ยต่อเดือน =  $\frac{1}{n} \sum_{i=1}^n y_i$

**7.6 ความคลาดเคลื่อนมาตรฐาน (Standard Error of Estimate: SE)** หมายถึง ความคลาดเคลื่อนมาตรฐานของค่าที่ใช้วัดค่าประมาณดัชนีชี้วัดความยากจนเทียบกับค่าเฉลี่ย (เช่น สัดส่วนคนจน ค่าสัมประสิทธิ์ของความไม่เสมอภาค เป็นต้น) ซึ่งคำนวณได้โดย การหาความคลาดเคลื่อนของค่าประมาณ จากค่าเฉลี่ยของการประมาณการดัชนีชี้วัดความยากจนนั้นๆ

**สูตรการคำนวณ ความคลาดเคลื่อนมาตรฐาน (Standard Error of Estimate )**

$$SE = \sqrt{\frac{\sum_{i=1}^n (y_{e,i} - \bar{y}_e)^2}{n-1}}$$

โดยที่  $SE$  = ค่าความคลาดเคลื่อนมาตรฐานของดัชนี  $y$   
 $y_{e,i}$  = ค่าดัชนี  $y$  ที่ประมาณขึ้นจากการ simulation ครั้งที่  $i$   
 $\bar{y}_e$  = ค่าดัชนี  $y$  เฉลี่ยของการ simulation จำนวน  $n$  ครั้ง  
 $n$  = จำนวนการ simulation

ตารางตัวชี้วัดความยากจน : มิติค่าใช้จ่าย

# จังหวัดนครศรีธรรมราช

## จังหวัดนครราชสีมา

ตาราง 1 ตัวชี้วัดความยากจน ในเขตเทศบาล พ.ศ. 2556 : มิติค่าใช้จ่าย

จังหวัด/อำเภอ/ตำบล	ค่าใช้จ่ายเฉลี่ยต่อคนต่อเดือน				สัดส่วนคนจน				ช่องว่างความยากจน (ร้อยละ)	ความรุนแรงความยากจน (ร้อยละ)	สัมประสิทธิ์ความไม่เท่าเทียม			
	บาท	SE	เทียบกับค่าเฉลี่ยของจังหวัด		ร้อยละ	SE	เทียบกับค่าเฉลี่ยของอำเภอ				ร้อยละ	SE	เทียบกับค่าเฉลี่ยของจังหวัด	อำเภอ
			จังหวัด	อำเภอ			อำเภอ	อำเภอ						
จังหวัดนครราชสีมา	7,042	137	0	0	5.0	0.4	0	0	1.3	0.5	35.8	1.3	0	0
อำเภอเมืองนครราชสีมา	8,153	205	(+)	0	4.1	0.4	(+)	0	1.1	0.4	36.6	1.5	0	0
ตำบลในเมือง	9,196	306	(+)	(+)	3.6	0.6	(+)	0	0.9	0.4	36.7	2.0	0	0
ตำบลท่าวัง	6,902	151	0	(-)	4.7	0.5	0	0	1.2	0.5	33.5	1.5	0	0
ตำบลคลัง	9,904	338	(+)	(+)	2.8	0.4	(+)	(+)	0.7	0.3	34.6	1.4	0	0
ตำบลท่าไกร	4,831	196	(-)	(-)	6.8	1.4	0	(-)	1.8	0.7	30.2	2.4	(+)	(+)
ตำบลปากนคร	4,391	102	(-)	(-)	6.5	1.0	(-)	(-)	1.7	0.7	27.3	1.8	(+)	(+)
ตำบลนาเคียน	6,645	325	0	(-)	2.4	0.9	(+)	(+)	0.6	0.2	31.9	2.4	(+)	(+)
ตำบลโพธิ์เสด็จ	7,481	194	(+)	(-)	4.6	0.6	0	0	1.2	0.5	35.2	1.9	0	0
ตำบลบางจาก	4,993	170	(-)	(-)	11.1	1.4	(-)	(-)	2.8	1.0	25.8	3.1	(+)	(+)
ตำบลปากพูน	6,070	178	(-)	(-)	5.5	0.8	0	(-)	1.4	0.6	33.5	1.8	0	0
อำเภอพระมหาศรี	5,214	101	(-)	(-)	6.7	0.7	(-)	0	1.7	0.6	29.6	1.5	(+)	0
ตำบลพรหมโลก	4,853	121	(-)	(-)	6.3	1.0	0	0	1.5	0.6	25.5	2.5	(+)	(+)
ตำบลบ้านเกาะ	6,217	296	(-)	(+)	7.1	1.4	(-)	0	1.9	0.7	35.9	2.7	0	(-)
ตำบลหนองหงส์	5,436	211	(-)	0	7.7	1.1	(-)	0	2.0	0.8	31.9	2.1	(+)	0
อำเภอรัตนสะภา	6,690	336	0	0	9.4	1.5	(-)	0	2.7	1.2	37.4	3.0	0	0
ตำบลเขาแก้ว	6,690	336	0	0	9.4	1.5	(-)	0	2.7	1.2	37.4	3.0	0	0
อำเภออวาง	7,189	178	0	0	4.5	0.6	0	0	1.1	0.4	34.8	1.6	0	0
ตำบลฉวาง	7,083	226	0	0	4.0	0.8	0	0	0.9	0.3	30.0	2.3	(+)	(+)
ตำบลไม้เรียง	6,506	200	(-)	(-)	3.8	0.7	(+)	0	0.9	0.3	32.5	1.8	(+)	0
ตำบลจันทน์	7,432	260	0	0	4.9	0.9	0	0	1.3	0.5	36.5	2.2	0	0
อำเภอพิปูน	5,309	109	(-)	0	9.1	0.8	(-)	0	2.5	1.0	31.3	1.5	(+)	0



## จังหวัดนครศรีธรรมราช

ตาราง 1 ตัวชี้วัดความยากจน ในเขตเทศบาล พ.ศ. 2556 : มิติค่าใช้จ่าย

จังหวัด/อำเภอ/ตำบล	ค่าใช้จ่ายเฉลี่ยต่อคนต่อเดือน				สัดส่วนคนจน				ช่องว่างความยากจน (ร้อยละ)	ความรุนแรงความยากจน (ร้อยละ)	สัมประสิทธิ์ความไม่เท่าเทียม			
	บาท	SE	เทียบกับค่าเฉลี่ยของจังหวัด		ร้อยละ	SE	เทียบกับค่าเฉลี่ยของอำเภอ				ร้อยละ	SE	เทียบกับค่าเฉลี่ยของจังหวัด	
			จังหวัด	อำเภอ			จังหวัด	อำเภอ					จังหวัด	อำเภอ
ตำบลปี่นุ	5,809	183	(-)	(+)	4.7	0.8	0	(+)	1.1	0.4	28.5	2.3	(+)	0
ตำบลเขาพระ	5,179	129	(-)	0	10.2	1.0	(-)	0	2.9	1.2	31.8	1.8	(+)	0
อำเภอเชียรใหญ่	6,594	230	(-)	0	3.7	0.8	(+)	0	0.9	0.3	27.4	3.0	(+)	0
ตำบลเชียรใหญ่	6,809	249	0	0	3.1	0.8	(+)	0	0.7	0.3	26.9	3.1	(+)	0
ตำบลท่าขนาน	4,335	286	(-)	(-)	8.5	2.9	(-)	(-)	2.3	0.9	24.0	4.1	(+)	0
ตำบลท่าอึ่งลำเจียก	6,454	340	(-)	0	4.5	1.2	0	0	1.3	0.5	26.7	3.3	(+)	0
อำเภอชะอวด	6,770	203	0	0	4.9	0.7	0	0	1.2	0.5	34.0	1.5	0	0
ตำบลชะอวด	7,386	242	0	(+)	5.1	0.8	0	0	1.3	0.5	34.1	1.6	0	0
ตำบลท่าประจ๊ะ	5,297	249	(-)	(-)	4.5	1.1	0	0	1.1	0.4	29.9	2.2	(+)	(+)
อำเภอท่าศาลา	7,483	258	(+)	0	5.7	1.3	0	0	1.5	0.6	33.3	1.9	0	0
ตำบลท่าศาลา	7,483	258	(+)	0	5.7	1.3	0	0	1.5	0.6	33.3	1.9	0	0
อำเภอทุ่งสง	7,116	161	0	0	5.0	0.6	0	0	1.3	0.5	35.1	1.6	0	0
ตำบลปากแพรก	7,925	196	(+)	(+)	4.2	0.5	0	0	1.1	0.4	34.8	1.6	0	0
ตำบลทิวัง	5,797	147	(-)	(-)	6.3	0.8	(-)	0	1.6	0.6	33.1	1.7	0	0
อำเภอนาบอน	7,789	264	(+)	0	3.5	0.6	(+)	0	0.9	0.3	31.3	2.0	(+)	0
ตำบลนาบอน	7,789	264	(+)	0	3.5	0.6	(+)	0	0.9	0.3	31.3	2.0	(+)	0
อำเภอทุ่งใหญ่	7,126	269	0	0	8.6	1.2	(-)	0	2.4	1.0	36.1	2.5	0	0
ตำบลท่ายาง	7,126	269	0	0	8.6	1.2	(-)	0	2.4	1.0	36.1	2.5	0	0
อำเภอปากพนัง	5,126	131	(-)	0	4.3	0.8	0	0	1.0	0.3	28.3	2.4	(+)	0
ตำบลปากพนัง	5,647	141	(-)	(+)	4.7	0.8	0	0	1.1	0.4	30.4	2.1	(+)	0
ตำบลคูซอง	4,421	190	(-)	(-)	3.4	1.3	0	0	0.7	0.2	22.7	3.5	(+)	0
ตำบลปากพนังฝั่งตะวันตก	4,347	132	(-)	(-)	3.6	1.0	0	0	0.8	0.3	23.9	3.1	(+)	0

## จังหวัดนครศรีธรรมราช

ตาราง 1 ตัวชี้วัดความยากจน ในเขตเทศบาล พ.ศ. 2556 : มิติค่าใช้จ่าย

จังหวัด/อำเภอ/ตำบล	ค่าใช้จ่ายเฉลี่ยต่อคนต่อเดือน				สัดส่วนคนจน				ช่องว่างความยากจน (ร้อยละ)	ความรุนแรงความยากจน (ร้อยละ)	สัมประสิทธิ์ความไม่เท่าเทียม			
	บาท	SE	เทียบกับค่าเฉลี่ยของจังหวัด		ร้อยละ	SE	เทียบกับค่าเฉลี่ยของอำเภอ				ร้อยละ	SE	เทียบกับค่าเฉลี่ยของจังหวัด	
			จังหวัด	อำเภอ			จังหวัด	อำเภอ					อำเภอ	อำเภอ
ตำบลบางพระ	4,956	163	(-)	0	4.0	1.0	0	0	0.9	0.3	25.0	3.1	(+)	0
ตำบลปากน้ำฝั่งตะวันออก	4,839	150	(-)	(-)	4.3	1.1	0	0	0.9	0.3	26.4	2.8	(+)	0
อำเภอรัตนบุรี	5,830	108	(-)	0	5.1	0.5	0	0	1.3	0.5	32.1	1.4	(+)	0
ตำบลรัตนบุรี	6,064	129	(-)	0	5.3	0.5	0	0	1.4	0.5	32.6	1.5	(+)	0
ตำบลหินตก	5,733	128	(-)	0	4.3	0.5	0	0	1.0	0.4	30.6	1.5	(+)	0
ตำบลควนเกย	5,532	170	(-)	(-)	6.3	1.0	0	0	1.7	0.7	33.6	2.1	0	0
อำเภอศีขร	6,788	156	0	0	4.6	0.6	0	0	1.1	0.4	33.0	1.5	(+)	0
ตำบลศีขร	6,788	156	0	0	4.6	0.6	0	0	1.1	0.4	33.0	1.5	(+)	0
อำเภอหนอง	7,894	234	(+)	0	4.8	0.5	0	0	1.2	0.5	35.6	1.5	0	0
ตำบลหนอง	6,531	130	(-)	(-)	6.7	0.6	(-)	(-)	1.7	0.7	34.0	1.4	0	0
ตำบลท้องเนียน	10,047	538	(+)	(+)	1.8	0.5	(+)	(+)	0.4	0.1	33.3	1.8	0	0
อำเภอหัวไทร	4,891	145	(-)	0	5.2	1.1	0	0	1.2	0.4	27.9	2.7	(+)	0
ตำบลหัวไทร	6,828	238	0	(+)	3.9	1.5	0	0	0.8	0.3	29.3	2.7	(+)	0
ตำบลหน้าสวน	6,132	223	(-)	(+)	5.8	1.1	0	0	1.3	0.4	28.3	2.7	(+)	0
ตำบลเกาะเพชร	4,077	126	(-)	(-)	5.5	1.3	0	0	1.3	0.4	22.1	3.5	(+)	0
อำเภอเฉลิมพระเกียรติ	4,513	93	(-)	0	7.6	0.8	(-)	(-)	1.9	0.8	26.7	1.9	(+)	0
ตำบลทางพูน	4,513	93	(-)	0	7.6	0.8	(-)	(-)	1.9	0.8	26.7	1.9	(+)	0

หมายเหตุ : 1. สัญลักษณ์การเปรียบเทียบค่าเฉลี่ยของระดับจังหวัด/อำเภอ/ตำบล (+) แทน ดีกว่าค่าเฉลี่ย (-) แทน แย่กว่าค่าเฉลี่ย 0 แทน พอดี กับค่าเฉลี่ย

2. เป็นข้อมูลที่ได้จากการวิเคราะห์โดยใช้เทคนิคทางสถิติในการประมาณค่าจากข้อมูลการสำรวจภาวะเศรษฐกิจและสังคมของครัวเรือน พ.ศ. 2556 ร่วมกับข้อมูลสำมะโนประชากรและเคหะ พ.ศ. 2553

## จังหวัดนครราชสีมา

ตาราง 2 ตัวชี้วัดความยากจน นอกเขตเทศบาล พ.ศ. 2556 : มิติค่าใช้จ่าย

จังหวัด/อำเภอ/ตำบล	ค่าใช้จายเฉลี่ยต่อคนต่อเดือน				สัดส่วนคนจน				ช่องว่างความยากจน (ร้อยละ)	ความรุนแรงความยากจน (ร้อยละ)	สัมประสิทธิ์ความไม่เท่าเทียม			
	บาท	SE	เทียบกับค่าเฉลี่ยของจังหวัด		ร้อยละ	SE	เทียบกับค่าเฉลี่ยของอำเภอ				ร้อยละ	SE	จังหวัด	
			อำเภอ	จังหวัด			อำเภอ	จังหวัด						
จังหวัดนครราชสีมา	4,831	151	0	0	5.3	0.6	0	0	1.5	0.6	31.2	2.5	0	0
อำเภอเมืองนครราชสีมา	4,903	128	0	0	4.6	0.5	0	0	1.3	0.6	30.0	2.1	0	0
ตำบลท่าไกร	4,757	139	0	0	4.7	0.6	0	0	1.2	0.5	25.8	2.4	(+)	0
ตำบลปากนคร	5,237	84	(+)	(+)	2.5	0.4	(+)	(+)	0.7	0.4	26.3	1.3	(+)	(+)
ตำบลนาทราย	4,216	94	(-)	(-)	4.3	0.5	0	0	1.2	0.5	27.2	1.5	(+)	0
ตำบลกำแพงเขา	5,138	264	0	0	6.3	1.1	0	(-)	1.8	0.8	35.1	3.6	0	0
ตำบลโชนมนตรี	4,294	150	(-)	(-)	4.7	0.8	0	0	1.2	0.5	30.1	2.5	0	0
ตำบลมะม่วงสองต้น	4,247	71	(-)	(-)	3.1	0.5	(+)	(+)	0.8	0.3	22.9	1.4	(+)	(+)
ตำบลนาเดียน	4,376	165	(-)	(-)	6.4	0.7	0	(-)	2.2	1.2	31.5	2.8	0	0
ตำบลท่าบัว	6,754	745	(+)	(+)	7.4	1.6	0	(-)	2.8	1.5	43.2	6.1	(-)	(-)
ตำบลโพธิ์เสด็จ	4,456	91	(-)	(-)	3.8	0.5	(+)	0	0.9	0.4	24.1	1.8	(+)	(+)
ตำบลบางจาก	5,237	137	(+)	(+)	2.4	0.6	(+)	(+)	0.6	0.2	25.8	2.3	(+)	0
ตำบลปากพูน	4,700	65	0	(-)	3.5	0.4	(+)	(+)	0.9	0.4	23.5	1.3	(+)	(+)
ตำบลท่าซึก	4,789	75	0	0	3.6	0.5	(+)	0	0.9	0.3	26.5	1.2	(+)	(+)
ตำบลท่าเรือ	5,062	191	0	0	5.5	0.8	0	0	1.6	0.7	33.0	2.9	0	0
อำเภอพระนครศรี	4,980	211	0	0	5.4	0.8	0	0	1.5	0.6	32.9	3.2	0	0
ตำบลบ้านเกาะ	4,252	81	(-)	(-)	4.2	0.6	0	0	0.9	0.3	23.1	1.5	(+)	(+)
ตำบลอินทศิ	5,782	524	(+)	(+)	7.5	1.8	0	0	2.4	1.1	40.6	5.5	(-)	0
ตำบลหนองหงส์	4,755	154	0	0	5.5	0.8	0	0	1.4	0.6	30.6	2.4	0	0
ตำบลนาเรียง	4,852	183	0	0	3.6	0.7	(+)	(+)	0.9	0.4	29.5	2.7	0	0

ตาราง 2 ตัวชี้วัดความยากจน นอกเขตเทศบาล พ.ศ. 2556 : มิติค่าใช้จ่าย

จังหวัด/อำเภอ/ตำบล	ค่าใช้จ่ายเฉลี่ยต่อคนต่อเดือน			สัดส่วนคนจน			ช่องว่างความยากจน (ร้อยละ)	ความรุนแรงความยากจน (ร้อยละ)	สัมประสิทธิ์ความไม่เท่าเทียม			
	บาท	SE	ร้อยละ	เทียบกับค่าเฉลี่ยของ		ร้อยละ			SE	เทียบกับค่าเฉลี่ยของ	อำเภอ	
				จังหวัด	อำเภอ							
อำเภอลานสกา	4,591	107	7.2	0.6	(-)	0	1.8	0.7	28.8	2.0	0	0
ตำบลเขาแก้ว	4,006	72	9.7	0.9	(-)	(-)	2.3	0.8	23.1	1.5	(+)	(+)
ตำบลลานสกา	4,988	120	4.5	0.5	0	(+)	1.1	0.4	26.3	2.1	(+)	0
ตำบลท่าดี	4,714	156	6.1	0.8	0	0	1.6	0.6	29.5	2.6	0	0
ตำบลกำโลน	4,487	161	8.9	0.9	(-)	(-)	2.4	1.0	30.6	2.9	0	0
ตำบลขุนทะเล	4,624	138	7.0	1.0	(-)	0	1.7	0.7	29.4	2.5	0	0
อำเภอฉวาง	5,091	149	3.8	0.7	(+)	0	0.9	0.4	29.4	2.6	0	0
ตำบลฉวาง	4,676	142	3.0	0.7	(+)	0	0.8	0.3	25.8	2.5	(+)	0
ตำบลละอาย	5,147	182	3.8	0.8	(+)	0	0.9	0.4	31.2	2.8	0	0
ตำบลนาแวง	5,743	307	3.9	1.2	0	0	1.0	0.4	33.6	4.0	0	0
ตำบลไม้เรียง	4,741	122	3.4	0.7	(+)	0	0.8	0.3	26.6	2.4	0	0
ตำบลเกาะเปียด	5,138	156	1.8	0.7	(+)	(+)	0.4	0.1	23.4	3.1	(+)	(+)
ตำบลนาเกาะชะ	4,975	103	2.6	0.6	(+)	0	0.5	0.2	23.6	2.1	(+)	(+)
ตำบลห้วยบริก	4,652	156	5.4	1.0	0	0	1.4	0.5	30.4	2.6	0	0
ตำบลไสพรา	5,147	171	4.7	0.8	0	0	1.2	0.5	29.3	2.7	0	0
ตำบลนาเขียง	5,365	189	2.7	0.8	(+)	0	0.6	0.2	27.6	2.8	0	0
อำเภอพิปูน	4,894	127	3.7	0.6	(+)	0	0.9	0.4	28.1	2.3	0	0
ตำบลพิปูน	4,605	143	3.4	0.8	(+)	0	0.8	0.3	25.9	2.5	(+)	0
ตำบลกะทูน	4,387	104	3.9	0.6	(+)	0	1.0	0.4	25.7	1.7	(+)	0
ตำบลยางค่อม	5,480	190	3.0	0.8	(+)	(+)	0.7	0.3	28.4	3.0	0	0
ตำบลควนกลาง	5,057	196	4.5	0.9	0	0	1.1	0.4	30.1	3.0	0	0

ตาราง 2 ตัวชี้วัดความยากจน นอกเขตเทศบาล พ.ศ. 2556 : มิติค่าใช้จ่าย

จังหวัด/อำเภอ/ตำบล	ค่าใช้จ่ายเฉลี่ยต่อคนต่อเดือน			สัดส่วนคนจน			ช่องว่างความยากจน (ร้อยละ)	ความรุนแรงความยากจน (ร้อยละ)	สัมประสิทธิ์ความไม่เท่าเทียม			
	บาท	SE	ร้อยละ	SE	เทียบกับค่าเฉลี่ยของ				ร้อยละ	SE	เทียบกับค่าเฉลี่ยของ	
					จังหวัด	อำเภอ					จังหวัด	อำเภอ
อำเภอเชียรใหญ่	5,079	306	6.9	1.1	0	0	2.1	1.0	36.0	4.1	0	0
ตำบลเชียรใหญ่	4,783	158	4.2	1.0	0	(+)	1.1	0.5	26.3	2.6	0	(+)
ตำบลท่าขนาน	4,354	311	7.3	1.4	0	0	2.0	0.9	34.1	4.2	0	0
ตำบลบ้านกลาง	4,932	187	5.4	1.0	0	0	1.5	0.7	28.4	2.5	0	(+)
ตำบลบ้านเนิน	6,594	1,018	10.6	2.7	(-)	0	3.7	1.9	47.5	7.3	(-)	(-)
ตำบลไสหมาก	4,440	259	7.0	1.6	0	0	1.9	0.8	32.9	3.7	0	0
ตำบลท้องถ้ำเจ๊ก	5,269	248	4.2	1.0	0	(+)	1.1	0.5	31.3	3.2	0	0
ตำบลเสด็จ	6,873	1,039	8.3	2.2	(-)	0	2.9	1.5	44.3	7.4	(-)	0
ตำบลเกาะเกด	5,164	283	5.8	1.1	0	0	1.7	0.8	33.9	3.7	0	0
ตำบลเขาพระบาท	4,483	370	10.2	1.6	(-)	(-)	3.2	1.5	38.7	4.8	(-)	0
ตำบลแม่เจ้าอยู่หัว	4,712	145	5.5	0.7	0	0	1.4	0.6	28.9	2.4	0	(+)
อำเภอชะอวด	4,467	124	6.6	0.6	(-)	0	1.8	0.8	29.8	2.3	0	0
ตำบลชะอวด	4,129	67	6.1	0.6	0	0	1.5	0.6	25.4	1.2	(+)	(+)
ตำบลท่าเสม็ด	4,384	138	5.3	0.9	0	0	1.3	0.5	29.5	2.3	0	0
ตำบลท่าประจักษ์	4,195	124	12.0	0.9	(-)	(-)	3.3	1.3	28.4	2.0	0	0
ตำบลเคร็ง	5,014	454	9.8	1.7	(-)	(-)	3.2	1.5	39.3	5.4	(-)	(-)
ตำบลวังอ่าง	4,453	111	4.8	0.5	0	(+)	1.2	0.5	26.9	1.9	0	0
ตำบลบ้านตุล	4,320	242	8.6	1.3	(-)	(-)	2.4	1.1	33.9	3.9	0	0
ตำบลหนองหาด	4,605	180	5.6	0.7	0	0	1.4	0.5	28.4	2.9	0	0
ตำบลเกาะจันทร์	4,513	176	7.6	1.0	(-)	0	2.1	0.9	31.9	2.9	0	0
ตำบลควนหนองหงษ์	4,769	142	6.0	0.8	0	(+)	1.6	0.7	30.0	2.3	0	0

ตาราง 2 ตัวชี้วัดความยากจน นอกเขตเทศบาล พ.ศ. 2556 : มิติค่าใช้จ่าย

จังหวัด/อำเภอ/ตำบล	ค่าใช้จ่ายเฉลี่ยต่อคนต่อเดือน			สัดส่วนคนจน			ช่องว่างความยากจน (ร้อยละ)	ความรุนแรงความยากจน (ร้อยละ)	สัมประสิทธิ์ความไม่เท่าเทียม			
	บาท	SE	เปรียบเทียบค่าเฉลี่ยของจังหวัด	ร้อยละ	SE	เปรียบเทียบค่าเฉลี่ยของจังหวัด			ร้อยละ	SE	เปรียบเทียบค่าเฉลี่ยของ	
											จังหวัด	อำเภอ
ตำบลเขาพระทอง	4,300	74	(-)	0	4.1	0.5	(+)	0	23.8	1.4	(+)	(+)
ตำบลนางพลง	4,480	111	(-)	0	5.0	0.7	(+)	0	26.7	2.0	(+)	0
อำเภอท่าศาลา	4,518	160	(-)	0	5.7	0.8	0	0	32.4	2.8	0	0
ตำบลท่าศาลา	4,392	104	(-)	0	3.8	0.6	(+)	(+)	28.5	2.1	0	0
ตำบลกลาย	5,137	458	0	(+)	7.1	1.7	0	0	39.7	5.4	(-)	0
ตำบลท่าวุ้ง	4,232	107	(-)	(-)	5.8	0.9	0	0	29.3	2.1	0	0
ตำบลหัวตะพาน	4,078	145	(-)	(-)	7.1	1.0	(-)	0	30.8	2.5	0	0
ตำบลสระแก้ว	4,930	219	0	(+)	6.1	1.0	0	0	31.9	3.1	0	0
ตำบลโพนคาน	4,587	236	0	0	5.6	1.0	0	0	34.1	3.6	0	0
ตำบลโพธิ์บุรี	4,374	148	(-)	0	5.9	1.0	0	0	31.8	2.5	0	0
ตำบลดอนตะโก	4,788	236	0	0	6.7	1.1	0	0	33.1	3.3	0	0
ตำบลดงสิงห์	4,221	96	(-)	(-)	4.3	0.7	0	0	26.4	1.8	(+)	(+)
ตำบลโพธิ์ทอง	4,647	324	0	0	9.2	1.5	(-)	(-)	38.9	4.5	(-)	0
อำเภอทุ่งสง	4,799	81	0	0	4.0	0.4	(+)	0	26.1	1.4	(+)	0
ตำบลชะมาย	4,899	74	0	0	4.3	0.4	(+)	0	21.9	1.3	(+)	(+)
ตำบลหนองหงส์	4,704	94	0	0	4.8	0.5	0	0	26.1	1.5	(+)	0
ตำบลควมกรต	4,718	83	0	0	2.6	0.3	(+)	(+)	25.1	1.3	(+)	0
ตำบลนาไม้ไผ่	4,575	82	(-)	(-)	2.3	0.3	(+)	(+)	23.1	1.3	(+)	(+)
ตำบลนาหลวงเสน	4,533	97	(-)	(-)	2.9	0.5	(+)	(+)	26.8	1.8	(+)	0
ตำบลเขาโร	5,168	146	(+)	(+)	3.2	0.5	(+)	0	28.9	2.3	0	0
ตำบลกะปาง	4,617	68	0	(-)	4.6	0.4	0	0	24.0	1.3	(+)	0

ตาราง 2 ตัวชี้วัดความยากจน นอกเขตเทศบาล พ.ศ. 2556 : มิติค่าใช้จ่าย

จังหวัด/อำเภอ/ตำบล	ค่าใช้จ่ายเฉลี่ยต่อคนต่อเดือน			สัดส่วนคนจน			ช่องว่างความยากจน (ร้อยละ)	ความรุนแรงความยากจน (ร้อยละ)	สัมประสิทธิ์ความไม่เท่าเทียม				
	บาท	SE	ร้อยละ	ร้อยละ	เทียบกับค่าเฉลี่ยของ				ร้อยละ	SE	เทียบกับค่าเฉลี่ยของ		
					จังหวัด	อำเภอ					จังหวัด	อำเภอ	
ตำบลน้ำตก	5,069	246	4.6	0.8	0	0	1.3	0.6	31.0	3.3	0	0	(-)
ตำบลลำใหญ่	4,961	123	7.6	0.5	(-)	(-)	3.1	1.8	28.0	2.0	0	0	0
ตำบลนาโพธิ์	4,314	90	3.3	0.5	(+)	(+)	0.8	0.3	25.7	1.5	(+)	0	0
ตำบลงาช้าง	5,083	141	3.3	0.5	(+)	(+)	0.8	0.3	28.4	2.2	0	0	0
อำเภอหนองบอน	4,899	119	3.7	0.5	(+)	(+)	0.9	0.3	28.3	2.0	0	0	0
ตำบลนาบอน	4,860	125	2.7	0.5	(+)	(+)	0.6	0.2	25.1	2.3	(+)	0	0
ตำบลทุ่งสง	4,849	219	6.0	1.0	0	(-)	1.5	0.6	32.8	3.4	0	0	0
ตำบลแก้งแสน	5,037	131	2.3	0.5	(+)	(+)	0.5	0.2	26.9	2.1	0	0	0
อำเภอทุ่งใหญ่	4,496	107	4.9	0.4	0	0	1.2	0.5	29.0	1.8	0	0	0
ตำบลท่าวาง	3,997	96	4.9	0.7	0	0	1.1	0.4	25.3	1.5	(+)	0	(+)
ตำบลทุ่งสัง	5,773	298	3.5	0.8	(+)	(+)	0.9	0.4	33.3	3.6	0	0	0
ตำบลทุ่งใหญ่	4,411	102	4.3	0.5	0	0	1.2	0.5	26.3	1.8	(+)	0	0
ตำบลคูแหระ	4,732	154	5.2	0.7	0	0	1.4	0.6	30.3	2.4	0	0	0
ตำบลปริก	4,744	157	3.7	0.5	(+)	(+)	0.9	0.4	29.9	2.3	0	0	0
ตำบลบางรูป	3,737	90	7.7	0.9	(-)	(-)	1.8	0.7	26.9	1.4	(+)	0	0
ตำบลกรุงขันธ์	4,558	100	4.7	0.5	0	0	1.1	0.4	26.2	1.8	(+)	0	0
อำเภอปากพนัง	5,796	397	5.2	1.1	0	0	1.6	0.8	36.8	4.6	0	0	0
ตำบลคลองน้อย	5,847	379	5.3	1.1	0	0	1.6	0.8	35.6	4.3	0	0	0
ตำบลป่าระกำ	7,193	1,277	7.9	2.4	0	0	2.8	1.4	47.3	7.7	(-)	0	0
ตำบลชะเมา	6,054	398	3.8	1.0	0	0	1.1	0.5	33.3	4.4	0	0	0
ตำบลคลองกระบือ	6,251	692	7.2	1.8	0	0	2.5	1.3	42.2	6.2	(-)	0	0

ตาราง 2 ตัวชี้วัดความยากจน นอกเขตเทศบาล พ.ศ. 2556 : มิติค่าใช้จ่าย

จังหวัด/อำเภอ/ตำบล	ค่าใช้จ่ายเฉลี่ยต่อคนต่อเดือน			สัดส่วนคนจน			ช่องว่างความยากจน (ร้อยละ)	ความรุนแรงความยากจน (ร้อยละ)	สัมประสิทธิ์ความไม่เท่าเทียม			
	บาท	SE	เปรียบเทียบค่าเฉลี่ยของจังหวัด	ร้อยละ	SE	เปรียบเทียบค่าเฉลี่ยของจังหวัด			ร้อยละ	SE	เทียบกับค่าเฉลี่ยของ	
											จังหวัด	อำเภอ
ตำบลเกาะหวาด	6,592	715	(+)	5.9	1.7	0	2.0	1.0	42.1	6.0	(-)	0
ตำบลบ้านใหม่	7,070	1,087	(+)	8.6	2.5	(-)	2.9	1.5	47.0	7.2	(-)	0
ตำบลทุ่งต้อม	5,617	392	(+)	4.7	1.1	0	1.5	0.7	34.8	4.5	0	0
ตำบลแหลมตะลุมพุก	5,684	537	(+)	5.0	1.8	0	1.6	0.8	36.4	5.9	0	0
ตำบลปากพนั่งฝั่งตะวันตก	4,954	182	0	2.6	0.7	(+)	0.6	0.3	27.7	2.8	0	(+)
ตำบลบางศาลา	6,233	594	(+)	5.2	1.5	0	1.6	0.8	38.0	5.3	0	0
ตำบลบางพระ	4,738	184	0	5.6	1.2	0	1.4	0.5	26.9	3.2	0	(+)
ตำบลบางตะพุง	6,836	1,278	(+)	9.2	2.4	(-)	3.2	1.6	44.3	7.6	(-)	0
ตำบลปากพนั่งฝั่งตะวันออก	4,987	272	0	4.6	1.1	0	1.4	0.6	31.1	4.0	0	0
ตำบลบ้านเพ็ง	5,484	362	(+)	5.2	1.2	0	1.6	0.8	35.3	4.2	0	0
ตำบลท่าพญา	5,385	306	(+)	3.7	1.0	(+)	1.1	0.5	32.5	4.0	0	0
ตำบลปากแพรก	5,269	260	(+)	5.2	1.1	0	1.5	0.7	31.6	3.4	0	0
ตำบลชนบานานาก	5,697	331	(+)	3.1	0.8	(+)	0.9	0.4	31.2	4.0	0	0
อำเภอรัตนพิบูลย์	4,550	157	0	5.5	0.8	0	1.5	0.6	31.2	2.8	0	0
ตำบลรัตนพิบูลย์	4,438	112	(-)	4.2	0.6	0	1.1	0.4	27.6	2.2	0	0
ตำบลหีนตก	4,623	150	0	4.0	0.8	0	1.0	0.4	29.1	2.6	0	0
ตำบลเสาชาง	4,508	116	(-)	6.2	0.8	0	1.6	0.6	28.3	2.1	0	0
ตำบลควนพัง	4,702	346	0	7.7	1.5	(-)	2.2	1.0	37.6	4.7	0	0
ตำบลควนชุม	4,497	212	0	6.0	1.0	0	1.6	0.7	32.9	3.3	0	0
อำเภอเสิชล	4,744	153	0	6.0	0.7	0	1.6	0.7	31.6	2.6	0	0
ตำบลเสิชล	4,592	123	0	4.1	0.7	0	1.0	0.4	29.1	2.1	0	0



ตาราง 2 ตัวชี้วัดความยากจน นอกเขตเทศบาล พ.ศ. 2556 : มิติค่าใช้จ่าย

จังหวัด/อำเภอ/ตำบล	ค่าใช้จ่ายเฉลี่ยต่อคนต่อเดือน			สัดส่วนคนจน			ช่องว่างความยากจน (ร้อยละ)	ความรุนแรงความยากจน (ร้อยละ)	สัมประสิทธิ์ความไม่เท่าเทียม			
	บาท	SE	ร้อยละ	ร้อยละ	เทียบกับค่าเฉลี่ยของ				ร้อยละ	SE	เทียบกับค่าเฉลี่ยของ	
					จังหวัด	อำเภอ					จังหวัด	อำเภอ
ตำบลทุ่งปริง	4,683	183	6.1	0.8	0	0	1.7	0.7	31.6	2.9	0	0
ตำบลคลอง	4,725	200	7.9	1.0	(-)	(-)	2.1	0.8	32.4	3.0	0	0
ตำบลเสาเมา	4,403	102	4.6	0.6	0	(+)	1.2	0.4	28.6	1.8	0	0
ตำบลบงลิ้น	4,615	156	5.7	0.7	0	0	1.4	0.6	30.5	2.5	0	0
ตำบลสีซัด	4,810	145	4.7	0.7	0	0	1.2	0.5	29.2	2.4	0	0
ตำบลเทพราช	4,840	252	8.5	1.1	(-)	(-)	2.5	1.1	34.4	3.6	0	0
ตำบลเขาน้อย	6,401	603	10.6	1.7	(-)	(-)	3.3	1.5	39.5	5.6	(-)	0
ตำบลทุ่งไเส	4,626	139	5.3	0.7	0	0	1.5	0.6	30.2	2.4	0	0
อำเภอชนอม	4,585	85	3.3	0.5	(+)	(+)	0.8	0.3	25.5	1.5	(+)	0
ตำบลควนทอง	4,585	85	3.3	0.5	(+)	(+)	0.8	0.3	25.5	1.5	(+)	0
อำเภอหัวไทร	5,297	240	4.6	0.9	0	0	1.3	0.6	32.2	3.4	0	0
ตำบลหัวไทร	5,104	121	3.0	0.6	(+)	(+)	0.7	0.3	27.0	2.0	0	0
ตำบลหน้าสวน	4,515	89	3.5	0.7	(-)	(-)	0.9	0.3	23.5	2.1	(+)	(+)
ตำบลพรายขาว	5,091	219	4.7	0.8	0	0	1.3	0.6	31.5	3.1	0	0
ตำบลแหลม	5,603	352	4.9	1.3	0	0	1.4	0.6	34.1	4.2	0	0
ตำบลเขาพังไกร	5,288	270	5.3	1.1	0	0	1.5	0.7	32.4	3.6	0	0
ตำบลบ้านราม	5,569	520	6.6	1.9	0	0	2.1	1.0	35.8	5.7	0	0
ตำบลบางนบ	5,860	412	5.2	1.3	0	0	1.6	0.7	34.9	4.4	0	0
ตำบลท่าจอม	5,723	419	4.5	1.3	0	0	1.3	0.6	35.0	4.7	0	0
ตำบลควนชะลิก	4,885	147	3.3	0.8	0	(-)	0.8	0.3	27.3	2.5	0	0
ตำบลรามแก้ว	7,649	1,387	10.1	2.7	(+)	(-)	3.7	1.9	48.4	8.0	(-)	(-)

ตาราง 2 ตัวชี้วัดความยากจน นอกเขตเทศบาล พ.ศ. 2556 : มิติค่าใช้จ่าย

จังหวัด/อำเภอ/ตำบล	ค่าใช้จ่ายเฉลี่ยต่อคนต่อเดือน				สัดส่วนคนจน				ช่องว่างความยากจน (ร้อยละ)	ความรุนแรงความยากจน (ร้อยละ)	สัมประสิทธิ์ความไม่เท่าเทียม				
	บาท	SE	เทียบกับค่าเฉลี่ยของ		ร้อยละ	SE	เทียบกับค่าเฉลี่ยของ				ร้อยละ	SE	เทียบกับค่าเฉลี่ยของ		
			จังหวัด	อำเภอ			จังหวัด	อำเภอ					จังหวัด	อำเภอ	
อำเภอบางขัน	4,367	107	(-)	0	5.9	0.4	0	0	1.6	0.6	28.2	1.9	0	0	0
ตำบลบางขัน	4,205	90	(-)	0	5.4	0.4	0	0	1.4	0.6	26.4	1.6	(+)	0	0
ตำบลบ้านลานาว	4,170	87	(-)	(-)	7.0	0.5	(-)	(-)	1.8	0.7	25.9	1.5	(+)	0	0
ตำบลจันทน์	4,336	101	(-)	0	3.5	0.4	(+)	(+)	0.9	0.3	26.3	1.6	(+)	0	0
ตำบลบ้านนิคม	5,376	409	0	(+)	9.2	1.4	(-)	(-)	2.7	1.2	37.4	4.7	0	0	(-)
อำเภอถ้าพรธรมรา	4,893	174	0	0	5.8	0.7	0	0	1.5	0.6	32.8	2.7	0	0	0
ตำบลถ้าพรธรมรา	5,104	250	0	0	6.5	1.0	0	0	1.8	0.8	34.4	3.5	0	0	0
ตำบลคลองเส	4,339	130	(-)	(-)	6.4	0.8	0	0	1.6	0.6	30.6	2.0	0	0	0
ตำบลคูสิต	5,030	179	0	0	4.8	0.8	0	0	1.2	0.5	32.1	2.7	0	0	0
อำเภอจุฬารักษ์	5,393	394	(+)	0	6.7	1.2	0	0	1.9	0.9	37.3	4.7	0	0	0
ตำบลควนมุด	4,913	799	0	0	8.1	1.6	(-)	0	2.4	1.1	35.8	5.5	0	0	0
ตำบลบ้านชะอวด	4,483	163	(-)	(-)	5.8	0.9	0	0	1.4	0.6	28.1	2.3	0	0	(+)
ตำบลควนหนองคว่ำ	4,362	163	(-)	(-)	5.5	1.0	0	0	1.4	0.6	29.3	2.6	0	0	(+)
ตำบลทุ่งโพธิ์	5,147	425	0	0	6.6	1.2	0	0	1.9	0.8	36.6	5.0	0	0	0
ตำบลนาหมอนบุญ	6,536	776	(+)	0	8.8	2.0	(-)	0	2.8	1.4	43.7	6.3	(-)	0	0
ตำบลสามตำบล	5,291	227	(+)	0	4.8	0.9	0	0	1.3	0.5	32.3	3.1	0	0	0
อำเภอพระพรหม	4,643	158	0	0	6.1	0.8	0	0	1.7	0.7	32.1	2.6	0	0	0
ตำบลนาพรุ	5,035	233	0	(+)	6.6	1.2	0	0	1.8	0.7	33.7	3.2	0	0	0
ตำบลนาสาร	4,533	120	(-)	0	6.0	0.8	0	0	1.6	0.7	29.4	2.1	0	0	0
ตำบลท้ายสำเภา	4,573	196	0	0	6.1	1.0	0	0	1.6	0.7	32.7	3.2	0	0	0
ตำบลช้างซ้าย	4,534	163	0	0	5.8	0.8	0	0	1.6	0.7	32.3	2.6	0	0	0

ตาราง 2 ตัวชี้วัดความยากจน นอกเขตเทศบาล พ.ศ. 2556 : มิติค่าใช้จ่าย

จังหวัด/อำเภอ/ตำบล	ค่าใช้จ่ายเฉลี่ยต่อคนต่อเดือน			สัดส่วนคนจน			ช่องว่างความยากจน (ร้อยละ)	ความรุนแรงความยากจน (ร้อยละ)	สัมประสิทธิ์ความไม่เท่าเทียม			
	บาท	SE	เปรียบเทียบค่าเฉลี่ยของจังหวัด อำเภอ	ร้อยละ	SE	เปรียบเทียบค่าเฉลี่ยของจังหวัด อำเภอ			ร้อยละ	SE	เทียบกับค่าเฉลี่ยของ	
											จังหวัด	อำเภอ
อำเภอหนองบัวลำภู	4,612	110	0	4.2	0.5	0	1.0	0.4	28.1	1.9	0	0
ตำบลนบพิตำ	4,413	88	(-)	3.6	0.6	(+)	0.9	0.3	25.8	1.5	(+)	0
ตำบลกรู่งชิง	5,013	193	0	3.8	0.7	(+)	1.0	0.4	30.4	2.8	0	0
ตำบลกะหรอ	4,473	98	(-)	4.9	0.6	0	1.1	0.4	25.5	1.7	(+)	0
ตำบลนาทรง	4,425	119	(-)	4.6	0.6	0	1.2	0.5	28.6	2.0	0	0
อำเภอช้างกลาง	4,848	150	0	5.1	0.7	0	1.3	0.5	30.4	2.6	0	0
ตำบลช้างกลาง	4,792	149	0	5.7	0.8	0	1.4	0.6	30.7	2.5	0	0
ตำบลหลักช้าง	4,726	125	0	3.5	0.6	(+)	0.9	0.3	27.2	2.2	0	0
ตำบลสวนขัน	5,208	279	0	5.6	1.1	0	1.5	0.6	33.5	3.9	0	0
อำเภอเฉลิมพระเกียรติ	5,109	301	0	7.7	1.1	(-)	2.3	1.0	36.1	4.0	0	0
ตำบลเข็รเขา	5,789	633	(+)	8.8	1.9	(-)	2.8	1.3	42.6	6.0	(-)	0
ตำบลดอนตรอ	4,494	117	(-)	7.3	0.8	(-)	2.0	0.8	30.3	2.1	0	0
ตำบลสวนหลวง	5,015	256	0	7.2	1.1	(-)	2.1	1.0	33.7	3.4	0	0

หมายเหตุ : 1. สัญลักษณ์การเปรียบเทียบค่าเฉลี่ยของระดับจังหวัด/อำเภอ/ตำบล (+) แทน ดีกว่าค่าเฉลี่ย (-) แทน แย่กว่าค่าเฉลี่ย 0 แทน พอๆ กับค่าเฉลี่ย

2. เป็นข้อมูลที่ได้อิงจากการวิเคราะห์โดยใช้เทคนิคทางสถิติในการประมาณค่าจากข้อมูลการสำรวจภาวะเศรษฐกิจและสังคมของครัวเรือน พ.ศ. 2556 ร่วมกับข้อมูลสำมะโนประชากรและเคหะ พ.ศ. 2553

# จังหวัดกระบี่

## จังหวัดกระบี่

## ตาราง 1 ตัวชี้วัดความยากจน ในเขตเทศบาล พ.ศ. 2556 : มิติค่าใช้จ่าย

จังหวัด/อำเภอ/ตำบล	ค่าใช้จ่ายเฉลี่ยต่อคนต่อเดือน				สัดส่วนคนจน				ช่องว่าง ความยากจน (ร้อยละ)	ความ รุนแรงความ ยากจน (ร้อยละ)	สัมประสิทธิ์ความไม่เท่าเทียม			
	บาท	SE	เทียบกับค่าเฉลี่ยของ		ร้อยละ	SE	เทียบกับค่าเฉลี่ยของ				ร้อยละ	SE	เทียบกับค่าเฉลี่ยของ	
			จังหวัด	อำเภอ			จังหวัด	อำเภอ					จังหวัด	อำเภอ
จังหวัดกระบี่	8,929	326	0	0	7.7	1.2	0	0	1.7	0.6	36.3	1.6	0	0
อำเภอเมืองกระบี่	9,551	478	0	0	7.8	1.5	0	0	1.7	0.6	37.8	1.8	0	0
ตำบลปากน้ำ	10,042	701	(+)	0	7.0	1.6	0	0	1.6	0.6	37.7	2.0	0	0
ตำบลกระบุรีใหญ่	8,904	657	0	0	8.8	2.1	0	0	1.9	0.7	37.3	1.8	0	0
อำเภอเขาพนม	7,776	522	(-)	0	10.3	2.5	0	0	2.2	0.7	34.7	1.7	0	0
ตำบลเขาพนม	7,776	522	(-)	0	10.3	2.5	0	0	2.2	0.7	34.7	1.7	0	0
อำเภอเกาะลันตา	7,169	532	(-)	0	9.8	3.1	0	0	2.1	0.7	33.3	2.3	0	0
ตำบลเกาะลันตาใหญ่	7,169	532	(-)	0	9.8	3.1	0	0	2.1	0.7	33.3	2.3	0	0
อำเภอคลองท่อม	8,917	508	0	0	6.5	1.4	0	0	1.3	0.4	35.8	1.8	0	0
ตำบลคลองท่อมใต้	9,360	733	0	0	6.8	1.8	0	0	1.5	0.5	36.7	2.0	0	0
ตำบลคลองพน	8,431	642	0	0	6.1	1.8	0	0	1.2	0.4	34.2	2.4	0	0
อำเภออ่าวลึก	8,570	543	0	0	6.8	1.9	0	0	1.3	0.4	35.3	1.7	0	0
ตำบลอ่าวลึกใต้	10,878	1059	(+)	(+)	3.7	1.4	(+)	0	0.8	0.3	33.1	1.8	0	0
ตำบลแหลมสัก	6,142	420	(-)	(-)	10.2	3.4	0	0	2.0	0.6	30.7	1.7	(+)	(+)
ตำบลอ่าวลึกเหนือ	8,631	635	0	0	5.8	2.2	0	0	1.2	0.4	32.0	2.1	(+)	(+)
อำเภอปลายพระยา	8,507	568	0	0	6.9	1.7	0	0	1.5	0.5	31.0	1.8	(+)	(+)
ตำบลปลายพระยา	8,507	568	0	0	6.9	1.7	0	0	1.5	0.5	31.0	1.8	(+)	(+)
อำเภอลี้ทับ	8,457	579	0	0	6.9	1.7	0	0	1.4	0.5	33.7	1.7	0	0
ตำบลลี้ทับ	8,574	621	0	0	6.8	1.8	0	0	1.4	0.5	33.6	1.7	0	0

ตาราง 1 ตัวชี้วัดความยากจน ในเขตเทศบาล พ.ศ. 2556 : มิติค่าใช้จ่าย

จังหวัด/อำเภอ/ตำบล	ค่าใช้จ่ายเฉลี่ยต่อคนต่อเดือน				สัดส่วนคนจน				ช่องว่างความยากจน (ร้อยละ)	ความรุนแรงความยากจน (ร้อยละ)	สัมประสิทธิ์ความไม่เท่าเทียม			
	บาท	SE	เทียบกับค่าเฉลี่ยของ		ร้อยละ	SE	เทียบกับค่าเฉลี่ยของ				ร้อยละ	SE	เทียบกับค่าเฉลี่ยของ	
			จังหวัด	อำเภอ			จังหวัด	อำเภอ					จังหวัด	อำเภอ
ตำบลทุ่งไทรทอง	7,140	682	(-)	(-)	8.7	3.6	0	0	1.9	0.6	32.8	3.6	0	0
อำเภอเหนือคลอง	8,634	535	0	0	9.1	2.0	0	0	2.1	0.7	36.4	2.0	0	0
ตำบลเหนือคลอง	8,634	535	0	0	9.1	2.0	0	0	2.1	0.7	36.4	2.0	0	0

หมายเหตุ : 1. สัญลักษณ์การเปรียบเทียบของระดับจังหวัด/อำเภอ/ตำบล (+) แทน ดีกว่าเฉลี่ย (-) แทน แย่กว่าค่าเฉลี่ย 0 แทน พอก กับค่าเฉลี่ย

2. เป็นข้อมูลที่ได้จากการวิเคราะห์โดยใช้เทคนิคทางสถิติในการประมาณค่าจากข้อมูลการสำรวจภาวะเศรษฐกิจและสังคมของครัวเรือน พ.ศ. 2556 ร่วมกับข้อมูลสำมะโนประชากรและเคหะ พ.ศ. 2553

## จังหวัดกระบี่

ตาราง 2 ตัวชี้วัดความยากจน นอกเขตเทศบาล พ.ศ. 2556 : มิติค่าใช้จ่าย

จังหวัด/อำเภอ/ตำบล	ค่าใช้จ่ายเฉลี่ยต่อคนต่อเดือน				สัดส่วนคนจน				ช่องว่างความยากจน(ร้อยละ)	ความรุนแรงความยากจน(ร้อยละ)	สัมประสิทธิ์ความไม่เท่าเทียม			
	บาท	SE	เทียบกับค่าเฉลี่ยของ		ร้อยละ	SE	เทียบกับค่าเฉลี่ยของ				ร้อยละ	SE	เทียบกับค่าเฉลี่ยของ	
			จังหวัด	อำเภอ			จังหวัด	อำเภอ					จังหวัด	อำเภอ
จังหวัดกระบี่	4,948	118	0	0	12.1	1.3	0	0	2.3	0.7	29.1	1.0	0	0
อำเภอเมืองกระบี่	4,968	187	0	0	13.2	2.0	0	0	2.5	0.8	30.0	1.3	0	0
ตำบลกระบี่น้อย	4,758	450	0	0	14.3	5.0	0	0	2.7	0.8	29.4	1.1	0	0
ตำบลเขาคคราม	4,650	326	0	0	11.2	3.1	0	0	1.8	0.4	25.7	1.0	(+)	(+)
ตำบลเขากอง	4,585	385	0	0	10.7	3.9	0	0	1.7	0.4	25.8	1.0	(+)	(+)
ตำบลทับปด	5,510	733	0	0	9.4	5.3	0	0	1.7	0.5	28.7	1.0	0	0
ตำบลไสไทย	5,136	517	0	0	9.3	4.1	0	0	1.7	0.5	28.1	0.9	0	0
ตำบลอ่าวนาง	5,591	468	(+)	0	15.1	4.0	0	0	3.4	1.2	33.2	2.6	(-)	0
ตำบลหนองทะเล	5,160	426	0	0	12.9	4.2	0	0	2.5	0.7	29.2	1.4	0	0
ตำบลคลองประสงค์	3,332	317	(-)	(-)	28.9	8.1	(-)	(-)	6.2	2.0	25.3	1.0	(+)	(+)
อำเภอเขาพนม	5,018	206	0	0	8.6	2.1	(+)	0	1.5	0.4	25.9	0.9	(+)	0
ตำบลเขาพนม	5,146	501	0	0	7.0	3.8	0	0	1.0	0.2	25.0	1.0	(+)	0
ตำบลเขาคิน	5,216	455	0	0	7.0	3.7	(+)	0	1.1	0.3	25.6	1.0	(+)	0
ตำบลสินปุน	4,678	377	0	0	14.3	4.4	0	0	2.8	0.8	28.1	1.3	0	0
ตำบลพุดเตียว	5,287	547	0	0	5.5	3.3	(+)	0	0.8	0.2	23.8	1.1	(+)	(+)
ตำบลหน้าเขา	5,018	380	0	0	8.0	3.2	0	0	1.3	0.4	25.0	0.9	(+)	0
ตำบลโคกหาร	4,800	371	0	0	8.8	3.9	0	0	1.5	0.5	24.9	1.1	(+)	0
อำเภอเกาะลันตา	4,248	191	(-)	(-)	16.9	2.7	(-)	0	3.1	0.9	28.9	1.0	0	0
ตำบลเกาะลันตาใหญ่	3,946	364	(-)	0	18.7	6.2	0	0	3.2	0.9	27.2	1.0	0	0
ตำบลเกาะลันตาน้อย	4,093	358	(-)	0	16.5	5.4	0	0	3.0	0.8	27.2	1.0	0	0
ตำบลเกาะกลาง	4,175	457	(-)	0	15.7	6.5	0	0	3.0	0.9	26.7	1.0	(+)	(+)
ตำบลคลองยาง	3,594	320	(-)	(-)	23.1	6.3	(-)	0	4.4	1.3	25.7	1.0	(+)	(+)

ตาราง 2 ตัวชี้วัดความยากจน นอกเขตเทศบาล พ.ศ. 2556 : มิติค่าใช้จ่าย

จังหวัด/อำเภอ/ตำบล	ค่าใช้จ่ายเฉลี่ยต่อคนต่อเดือน			สัดส่วนคนจน			ช่องว่างความยากจน(ร้อยละ)	ความรุนแรงความยากจน (ร้อยละ)	สัมประสิทธิ์ความไม่เท่าเทียม				
	บาท	SE	เปรียบเทียบค่าเฉลี่ยของจังหวัด อำเภอ	ร้อยละ	SE	เปรียบเทียบค่าเฉลี่ยของจังหวัด อำเภอ			ร้อยละ	SE	เทียบกับค่าเฉลี่ยของจังหวัด อำเภอ		
												จังหวัด	อำเภอ
ตำบลศาลาด่าน	5,305	470	0	(+)	11.2	4.3	0	0	0	0	0	0	0
อำเภอลดลองท่อม	4,870	208	0	0	12.3	2.1	0	0	0	0	0	0	0
ตำบลคลองท่อมใต้	5,157	443	0	0	13.7	3.9	0	0	0	0	(-)	0	(-)
ตำบลคลองท่อมเหนือ	5,497	625	0	0	10.0	2.8	0	0	0	0	0	0	0
ตำบลคลองพน	4,088	402	(-)	(-)	18.9	6.1	0	0	0	0	(+)	0	(+)
ตำบลทรายขาว	4,925	498	0	0	12.3	3.9	0	0	0	0	0	0	0
ตำบลหัวน้ำขาว	4,883	550	0	0	7.0	6.3	0	0	0	0	(+)	0	(+)
ตำบลพุดินนา	5,097	534	0	0	9.1	3.7	0	0	0	0	(+)	0	(+)
ตำบลเทพลา	5,169	549	0	0	10.4	4.1	0	0	0	0	0	0	0
อำเภออ่าวลึก	5,082	196	0	0	12.2	2.1	0	0	0	0	0	0	0
ตำบลอ่าวลึกใต้	6,733	733	(+)	(+)	13.3	4.4	0	0	0	0	(-)	0	(-)
ตำบลแหลมสัก	4,596	460	0	0	11.3	5.4	0	0	0	0	(+)	0	(+)
ตำบลนาเหนือ	5,342	386	0	0	8.8	2.9	0	0	0	0	0	0	0
ตำบลคลองหิน	4,607	507	0	0	12.5	4.6	0	0	0	0	(+)	0	(+)
ตำบลอ่าวลึกน้อย	4,303	424	(-)	(-)	19.3	6.3	0	0	0	0	0	0	0
ตำบลอ่าวลึกเหนือ	5,312	488	0	0	15.2	4.3	0	0	0	0	(-)	0	(-)
ตำบลเขาใหญ่	5,487	498	0	0	6.5	4.2	(+)	0	0	0	(+)	0	(+)
ตำบลคลองยา	4,883	445	0	0	9.5	4.1	0	0	0	0	(+)	0	(+)
ตำบลบ้านกลาง	4,560	391	0	0	10.9	4.4	0	0	0	0	(+)	0	(+)
อำเภอปลายพระยา	5,252	280	0	0	9.3	2.2	0	0	0	0	0	0	0
ตำบลปลายพระยา	4,843	466	0	0	11.6	3.9	0	0	0	0	(+)	0	(+)
ตำบลเขาชน	5,412	472	0	0	8.7	3.8	0	0	0	0	0	0	0
ตำบลเขาค้อ	5,229	477	0	0	8.7	3.6	0	0	0	0	(+)	0	(+)



ตาราง 2 ตัวชี้วัดความยากจน นอกเขตเทศบาล พ.ศ. 2556 : มิติค่าใช้จ่าย

จังหวัด/อำเภอ/ตำบล	ค่าใช้จ่ายเฉลี่ยต่อคนต่อเดือน			สัดส่วนคนจน			ช่องว่างความยากจน(ร้อยละ)	ความรุนแรงความยากจน (ร้อยละ)	สัมประสิทธิ์ความไม่เท่าเทียม					
	บาท	SE	เทียบกับค่าเฉลี่ยของจังหวัด	อำเภอ	SE	เทียบกับค่าเฉลี่ยของจังหวัด			อำเภอ	ร้อยละ	เทียบกับค่าเฉลี่ยของ			
											จังหวัด	อำเภอ		
ตำบลศรีวัง	5,842	543	(+)	0	6.3	2.7	(+)	0	1.1	0.3	26.9	0.9	(+)	0
อำเภอลำทับ	4,871	240	0	0	10.2	2.4	0	0	1.9	0.6	26.7	1.1	(+)	0
ตำบลลำทับ	4,841	467	0	0	8.9	4.2	0	0	1.4	0.3	24.8	1.0	(+)	0
ตำบลดินอุดม	4,704	430	0	0	14.1	4.8	0	0	2.9	0.9	28.6	1.0	0	0
ตำบลทุ่งไฟทอง	5,154	528	0	0	7.4	2.8	(+)	0	1.7	0.6	26.0	1.0	(+)	0
ตำบลดินแดง	4,761	564	0	0	10.8	6.4	0	0	1.8	0.5	25.3	1.0	(+)	0
อำเภอเหนือคลอง	5,079	212	0	0	14.0	2.0	0	0	2.9	0.9	31.3	1.4	0	0
ตำบลเหนือคลอง	5,888	634	(+)	0	11.2	4.3	0	0	2.2	0.6	31.1	1.8	0	0
ตำบลเกาะศรีบอยา	3,664	533	(-)	(-)	26.1	7.8	(-)	(-)	5.2	1.6	26.3	1.0	(+)	(+)
ตำบลคลองขนาน	4,643	509	0	0	12.2	5.9	0	0	2.2	0.7	27.4	0.9	0	(+)
ตำบลคลองพญา	5,595	494	(+)	0	12.7	3.7	0	0	2.7	0.9	33.0	2.5	(-)	0
ตำบลโคกยาง	5,304	560	0	0	8.9	4.4	0	0	1.5	0.4	28.2	0.9	0	(+)
ตำบลดงลิ้น	4,980	431	0	0	21.7	5.0	(-)	(-)	5.7	2.2	34.9	1.8	(-)	(-)
ตำบลปกาสัย	5,231	580	0	0	12.6	4.3	0	0	2.7	0.9	29.9	1.1	0	0
ตำบลห้วยสูง	5,823	580	(+)	0	9.8	4.1	0	0	2.0	0.7	31.7	1.9	0	0

หมายเหตุ : 1. สัญลักษณ์เปรียบเทียบค่าเฉลี่ยของระดับจังหวัด/อำเภอ/ตำบล (+) แทน ดีกว่าค่าเฉลี่ย (-) แทน แยกว่าค่าเฉลี่ย 0 แทน พอกๆ กับค่าเฉลี่ย

2. เป็นข้อมูลที่ได้จากการวิเคราะห์โดยใช้เทคนิคทางสถิติในการประมาณค่าจากข้อมูลการสำรวจภาวะเศรษฐกิจและสังคมของครัวเรือน พ.ศ. 2556 ร่วมกับข้อมูลสำมะโนประชากรและเคหะ พ.ศ. 2553

# จังหวัดพังงา

## จังหวัดพังงา

ตาราง 1 ตัวชี้วัดความยากจน ในเขตเทศบาล พ.ศ. 2556 : มีค่าใช้จ่าย

จังหวัด/อำเภอ/ตำบล	ค่าใช้จ่ายเฉลี่ยต่อคนต่อเดือน			สัดส่วนคนจน			ช่องว่างความยากจน (ร้อยละ)	ความรุนแรงความยากจน (ร้อยละ)	สัมประสิทธิ์ความไม่เท่าเทียม			
	บาท	SE	เทียบกับค่าเฉลี่ยของจังหวัด	ร้อยละ	SE	เทียบกับค่าเฉลี่ยของจังหวัด			ร้อยละ	SE	เทียบกับค่าเฉลี่ยของ	
											อำเภอ	อำเภอ
จังหวัดพังงา	7,404	377	0.0	7.3	1.4	0	1.8	0.7	27.8	1.1	0	0
อำเภอเมืองพังงา	7,711	801	0	7.7	2.3	0	1.9	0.8	28.3	1.0	(+)	0
ตำบลท้ายช้าง	7,711	801	0	7.7	2.3	0	1.9	0.8	28.3	1.0	(+)	(-)
อำเภอเกาะยาว	6,096	478	(-)	6.8	3.3	0	1.3	0.4	21.5	2.4	(+)	0
ตำบลเกาะยาวน้อย	6,096	478	(-)	6.8	3.3	0	1.3	0.4	21.5	2.4	(+)	(-)
อำเภอกะเปอร์	7,413	657	0	6.8	2.0	0	1.6	0.6	26.6	1.4	(+)	0
ตำบลท่านา	7,413	657	0	6.8	2.0	0	1.6	0.6	26.6	1.4	(+)	(-)
อำเภอตะกั่วทุ่ง	7,285	510	0	6.5	1.9	0	1.5	0.6	26.8	1.2	(+)	0
ตำบลกระโสม	7,205	530	0	6.6	2.3	0	1.6	0.6	26.6	1.5	(+)	(-)
ตำบลโคกลอย	7,328	651	0	6.5	2.1	0	1.5	0.6	26.7	1.2	(+)	(-)
อำเภอตะกั่วป่า	8,184	897	0	6.9	2.6	0	1.9	0.8	29.1	2.0	(+)	0
ตำบลตะกั่วป่า	8,184	897	0	6.9	2.6	0	1.9	0.8	29.1	2.0	(+)	(-)
อำเภอตะรุะบุรี	7,283	489	0	7.5	2.1	0	1.9	0.7	27.0	1.3	(+)	0
ตำบลตะรุะ	7,240	706	0	8.1	3.0	0	2.0	0.8	27.4	1.3	(+)	(-)
ตำบลแมงฆางาว	7,354	556	0	6.6	2.1	0	1.6	0.6	25.7	1.4	(+)	(-)
อำเภอทับปุด	8,109	795	0	9.0	2.9	0	2.4	1.0	29.7	2.3	(+)	0
ตำบลทับปุด	8,109	795	0	9.0	2.9	0	2.4	1.0	29.7	2.3	(+)	(-)
อำเภอท้ายเหมือง	7,019	417	0	7.1	1.7	0	1.7	0.6	26.3	1.0	(+)	0
ตำบลท้ายเหมือง	7,482	595	0	6.3	1.9	0	1.5	0.6	26.7	1.2	(+)	(-)
ตำบลลำแก่น	6,886	466	0	7.4	2.0	0	1.7	0.7	26.0	1.1	(+)	(-)

หมายเหตุ : 1. สัญลักษณ์การเปรียบเทียบค่าเฉลี่ยของระดับจังหวัด/อำเภอ/ตำบล (+) แทน ดีกว่าค่าเฉลี่ย (-) แทน แย่กว่าค่าเฉลี่ย 0 แทน เท่ากับค่าเฉลี่ย

2. เป็นข้อมูลที่ได้จากการวิเคราะห์โดยใช้เทคนิคทางสถิติในการประมาณค่าจากข้อมูลการสำรวจภาวะเศรษฐกิจและสังคมของครัวเรือน พ.ศ. 2556 ร่วมกับข้อมูลสำมะโนประชากรและเคหะ พ.ศ. 2553

## จังหวัดพังงา

ตาราง 2 ตัวชี้วัดความยากจน นอกเขตเทศบาล พ.ศ. 2556 : มิติค่าใช้จ่าย

จังหวัด/อำเภอ/ตำบล	ค่าใช้จ่ายเฉลี่ยต่อคนต่อเดือน			สัดส่วนคนจน			ช่องว่าง ความยากจน (ร้อยละ)	ความรุนแรง ความยากจน (ร้อยละ)	สัมประสิทธิ์ความไม่เท่าเทียม			
	บาท	SE	เทียบกับค่าเฉลี่ยของ จังหวัด	ร้อยละ	SE	เทียบกับค่าเฉลี่ยของ จังหวัด			ร้อยละ	SE	จังหวัด	อำเภอ
											อำเภอ	อำเภอ
จังหวัดพังงา	5,257	82	0	6.8	0.9	0	1.4	0.5	27.4	1.5	0	0
อำเภอเมืองพังงา	5,296	134	0	11.4	1.2	(-)	2.8	1.1	31.5	2.1	(-)	0
ตำบลนบปริง	4,917	203	(-)	11.7	2.7	(-)	2.4	0.8	28.7	3.7	0	0
ตำบลถ้ำน้ำผุด	5,059	121	0	5.1	1.6	0	0.8	0.2	23.2	2.1	(+)	(+)
ตำบลบางเตย	4,919	213	(-)	11.6	2.3	(-)	2.8	1.1	30.7	3.6	0	0
ตำบลตากแดด	6,306	300	(+)	9.3	1.9	0	2.3	0.9	34.9	3.3	(-)	0
ตำบลสองแพรก	5,117	609	0	17.7	4.7	(-)	4.7	1.9	35.3	5.6	(-)	0
ตำบลทุ่งคิงกา	6,730	290	(+)	0.8	1.1	(+)	0.1	0.0	21.4	4.8	0	(+)
ตำบลเกาะปันหยี	5,059	350	0	19.4	3.9	(-)	5.7	2.6	36.5	4.9	(-)	0
ตำบลปากอ	5,110	337	0	19.0	2.8	(-)	5.1	2.1	36.3	4.4	(-)	0
อำเภอเกาะยาว	4,434	72	(-)	4.8	1.7	0	0.8	0.2	19.4	1.9	(+)	0
ตำบลเกาะยวน้อย	4,371	63	(-)	2.8	1.5	(+)	0.4	0.1	15.5	2.0	(+)	0
ตำบลเกาะยาวใหญ่	4,699	160	(-)	8.0	2.0	0	1.6	0.5	25.5	2.6	0	(-)
ตำบลพรุใน	4,360	83	(-)	5.0	2.1	0	0.7	0.2	19.2	2.2	(+)	0
อำเภอกะปง	4,758	89	(-)	5.7	1.4	0	1.0	0.3	22.1	2.0	(+)	0
ตำบลกะปง	5,489	327	0	7.3	3.0	0	1.5	0.5	28.0	4.6	0	0
ตำบลท่านา	4,735	188	(-)	10.0	2.5	0	1.9	0.6	27.0	3.2	0	0
ตำบลเหมาะ	4,683	86	(-)	3.4	1.6	(+)	0.4	0.1	18.4	1.8	(+)	0
ตำบลเหล	4,484	89	(-)	5.7	2.0	0	0.8	0.2	20.1	2.1	(+)	0
ตำบลรมณี	4,723	72	(-)	2.3	1.2	(+)	0.3	0.1	16.5	1.8	(+)	(+)

ตาราง 2 ตัวชี้วัดความยากจน นอกเขตเทศบาล พ.ศ. 2556 : มิติค่าใช้จ่าย

จังหวัด/อำเภอ/ตำบล	ค่าใช้จ่ายเฉลี่ยต่อคนต่อเดือน			สัดส่วนคนจน			ช่องว่าง ความยากจน (ร้อยละ)	ความรุนแรง ความยากจน (ร้อยละ)	สัมประสิทธิ์ความไม่เท่าเทียม			
	บาท	SE	เทียบกับค่าเฉลี่ยของ จังหวัด	ร้อยละ	SE	เทียบกับค่าเฉลี่ยของ จังหวัด			ร้อยละ	SE	เทียบกับค่าเฉลี่ยของ	
											จังหวัด	อำเภอ
อำเภอตะกั่วทุ่ง	5,634	113	(+)	0	1.0	0	1.1	0.4	27.9	1.8	0	0
ตำบลถ้ำ	7,004	405	(+)	(+)	2.1	0	1.6	0.6	33.9	4.1	(-)	(-)
ตำบลกระโสม	5,120	191	0	(-)	1.9	(-)	2.4	0.8	30.1	2.8	0	0
ตำบลทะเลไหล	6,134	197	(+)	(+)	1.3	0	1.0	0.4	28.5	2.6	0	0
ตำบลท่าอยู่	5,408	148	0	0	1.7	0	1.1	0.4	25.5	2.3	0	0
ตำบลหล่อยิ่ง	5,678	193	(+)	0	2.0	(+)	0.5	0.1	23.4	3.7	0	0
ตำบลโคกกลอย	4,916	85	(-)	(-)	1.3	0	0.8	0.2	23.3	1.5	(+)	(+)
ตำบลคลองเคียน	6,196	241	(+)	(+)	1.5	0	1.4	0.5	31.0	2.9	0	0
อำเภอตะกั่วป่า	5,362	84	0	0	1.1	(+)	0.7	0.2	24.6	1.6	0	0
ตำบลบางนายสี	5,339	105	0	0	1.2	(+)	0.4	0.1	22.7	2.1	(+)	0
ตำบลบางไพร	4,733	134	(-)	(-)	2.3	0	0.6	0.2	19.9	3.2	(+)	0
ตำบลบางม่วง	4,743	77	(-)	(-)	1.5	0	0.7	0.2	21.3	1.8	(+)	0
ตำบลตำตัว	4,616	118	(-)	(-)	2.1	0	0.8	0.2	21.4	2.4	(+)	0
ตำบลโคกเคียน	5,486	219	0	0	1.9	0	1.6	0.6	30.0	3.3	0	(-)
ตำบลคึกคัก	6,549	171	(+)	(+)	1.0	(+)	0.3	0.1	23.5	2.9	0	0
ตำบลเกาะคอเขา	5,365	290	0	0	2.5	(-)	2.5	0.9	29.8	3.4	0	(-)
อำเภอคุระบุรี	6,461	180	(+)	0	1.0	(+)	0.8	0.3	29.5	2.4	0	0
ตำบลคุระ	6,010	156	(+)	(-)	1.2	(+)	0.7	0.3	26.9	2.5	0	0
ตำบลบางวัน	5,445	104	(+)	(-)	1.0	(+)	0.3	0.1	21.0	2.1	(+)	(+)
ตำบลเกาะพระทอง	8,061	1,087	(+)	(+)	5.3	(-)	7.0	3.6	45.9	7.0	(-)	(-)
ตำบลแมนงขาว	9,557	675	(+)	(+)	1.4	(+)	0.5	0.2	33.3	4.9	0	0

ตาราง 2 ตัวชี้วัดความยากจน นอกเขตเทศบาล พ.ศ. 2556 : มิติค่าใช้จ่าย

จังหวัด/อำเภอ/ตำบล	ค่าใช้จ่ายเฉลี่ยต่อคนต่อเดือน			สัดส่วนคนจน			ช่องว่างความยากจน (ร้อยละ)	ความรุนแรงความยากจน (ร้อยละ)	สัมประสิทธิ์ความไม่เท่าเทียม			
	บาท	SE	เทียบกับค่าเฉลี่ยของจังหวัด	ร้อยละ	SE	เทียบกับค่าเฉลี่ยของจังหวัด			ร้อยละ	SE	เทียบกับค่าเฉลี่ยของจังหวัด	
											อำเภอ	อำเภอ
อำเภอกันตपुर	4,911	120	(-)	10.0	1.2	(-)	2.1	0.7	28.6	2.1	0	0
ตำบลทับปุด	4,755	84	(-)	5.9	1.6	0	0.9	0.2	22.5	1.7	(+)	(+)
ตำบลมะรุ่ย	4,730	110	(-)	7.7	1.7	0	1.4	0.5	24.7	2.1	0	0
ตำบลบ่อแสน	4,895	203	(-)	13.3	1.8	(-)	3.0	1.1	32.3	3.1	(-)	0
ตำบลถ้ำทองกลาง	4,945	225	(-)	12.4	2.3	(-)	2.8	1.0	29.9	3.2	0	0
ตำบลโคกเจริญ	5,114	185	0	10.6	1.8	(-)	2.3	0.8	30.0	2.6	0	0
ตำบลบางเหรียง	5,365	304	0	12.2	2.4	(-)	3.0	1.2	33.5	4.0	(-)	0
อำเภอย้ายเหมือง	4,686	74	(-)	8.6	1.3	0	1.5	0.5	25.1	1.5	0	0
ตำบลท้ายเหมือง	4,305	87	(-)	8.7	2.2	0	1.4	0.4	21.5	2.2	(+)	0
ตำบลนาเคย	5,049	126	0	8.2	1.5	0	1.6	0.5	27.2	2.1	0	0
ตำบลบางทอง	4,300	105	(-)	11.6	2.4	(-)	1.9	0.5	23.6	2.5	0	0
ตำบลทุ่งมะพร้าว	4,891	119	(-)	6.9	1.7	0	1.2	0.4	25.2	2.3	0	0
ตำบลลำไถ	4,441	121	(-)	9.9	2.4	0	1.7	0.5	24.7	2.6	0	0

หมายเหตุ : 1. สัญลักษณ์การเปรียบเทียบค่าเฉลี่ยของระดับจังหวัด/อำเภอ/ตำบล (+) แทน ดีกว่าเฉลี่ย (-) แทน แยกว่าค่าเฉลี่ย 0 แทน พอดี กับค่าเฉลี่ย

2. เป็นข้อมูลที่ได้จากการวิเคราะห์โดยใช้เทคนิคทางสถิติในการประมาณค่าจากข้อมูลการสำรวจภาวะเศรษฐกิจและสังคมของครัวเรือน พ.ศ. 2556 ร่วมกับข้อมูลสำมะโนประชากรและเคหะ พ.ศ. 2553

จังหวัดภูเก็ต

## จังหวัดภูเก็ต

ตาราง 1 ตัวชี้วัดความยากจน ในเขตเทศบาล พ.ศ. 2556 : มิติค่าใช้จ่าย

จังหวัด/อำเภอ/ตำบล	ค่าใช้จ่ายเฉลี่ยต่อคนต่อเดือน			สัดส่วนคนจน			ช่องว่างความยากจน (ร้อยละ)	ความรุนแรงความยากจน (ร้อยละ)	สัมประสิทธิ์ความไม่เท่าเทียม				
	บาท	SE	เทียบกับค่าเฉลี่ยของ		ร้อยละ	เทียบกับค่าเฉลี่ยของ			ร้อยละ	SE	เทียบกับค่าเฉลี่ยของ		
			จังหวัด	อำเภอ		จังหวัด					อำเภอ	จังหวัด	อำเภอ
จังหวัดภูเก็ต	8,228	188	0	0	2.2	0.6	0.3	0.1	24.2	1.3	0	0	
อำเภอเมืองภูเก็ต	8,248	216	0	0	2.0	0.6	0.3	0.1	23.8	1.2	0	0	
ตำบลตลาดใหญ่	7,451	244	(-)	(-)	0.7	0.3	0.1	0.0	18.2	1.4	(+)	(+)	
ตำบลตลาดเหนือ	7,627	342	(-)	(-)	0.1	0.1	0.0	0.0	13.9	1.7	(+)	(+)	
ตำบลรัษฎา	8,513	451	0	0	3.1	1.4	0.5	0.1	25.9	1.8	0	0	
ตำบลริจิต	8,913	378	(+)	(+)	1.3	0.5	0.2	0.0	23.9	1.2	0	0	
ตำบลราไวย์	7,163	251	(-)	(-)	1.8	0.7	0.2	0.1	20.7	1.3	(+)	(+)	
ตำบลกะรน	7,460	350	(-)	(-)	4.6	1.5	0.8	0.2	25.5	1.9	0	0	
อำเภอกะทู้	8,437	310	0	0	2.5	1.0	0.4	0.1	25.0	1.5	0	0	
ตำบลกะทู้	8,304	425	0	0	2.9	1.7	0.5	0.1	25.3	1.6	0	0	
ตำบลป่าตอง	8,528	272	0	0	2.2	0.7	0.3	0.1	24.6	1.5	0	0	
อำเภอถลาง	6,206	164	(-)	(-)	3.4	1.2	0.4	0.1	19.5	1.7	(+)	0	
ตำบลเทพกษัตรี	5,374	203	(-)	(-)	5.4	1.9	0.7	0.2	17.6	1.4	(+)	0	
ตำบลเชิงทะเล	7,375	356	(-)	(+)	0.6	0.4	0.1	0.0	16.9	1.7	(+)	0	

หมายเหตุ : 1. สัญลักษณ์การเปรียบเทียบค่าเฉลี่ยของระดับจังหวัด/อำเภอ/ตำบล (+) แทน ดีกว่าเฉลี่ย (-) แทน แยกว่าค่าเฉลี่ย 0 แทน พอๆ กับค่าเฉลี่ย

2. เป็นข้อมูลที่ได้จากการวิเคราะห์โดยใช้เทคนิคทางสถิติในการประมาณค่าจากข้อมูลการสำรวจภาวะเศรษฐกิจและสังคมของครัวเรือน พ.ศ. 2556 ร่วมกับข้อมูลสำมะโนประชากรและเคหะ พ.ศ. 2553



## จังหวัดภูเก็ต

ตาราง 2 ตัวชี้วัดความยากจน นอกเขตเทศบาล พ.ศ. 2556 : มิติค่าใช้จ่าย

จังหวัด/อำเภอ/ตำบล	ค่าใช้จ่ายเฉลี่ยต่อคนต่อเดือน				สัดส่วนคนจน				ช่องว่างความยากจน (ร้อยละ)	ความรุนแรงความยากจน (ร้อยละ)	สัมประสิทธิ์ความไม่เท่าเทียม			
	บาท		ร้อยละ		เทียบกับค่าเฉลี่ยของจังหวัด		เทียบกับค่าเฉลี่ยของอำเภอ				ร้อยละ	SE	จังหวัด	อำเภอ
	SE	เทียบกับค่าเฉลี่ยของจังหวัด	อำเภอ	SE	เทียบกับค่าเฉลี่ยของจังหวัด	อำเภอ								
จังหวัดภูเก็ต	8,832	105	0	0.98	0.23	0	0	0.2	0.0	27.52	0.98	0	0	
อำเภอเมืองภูเก็ต	8,748	112	0	0.6	0.24	0	0	0.1	0.0	25.34	1.23	0	0	
ตำบลเกาะแก้ว	9,197	176	(+)	0.89	0.34	0	0	0.1	0.0	28.3	1.14	0	(-)	
ตำบลฉลอง	8,507	135	(-)	0.44	0.28	(+)	0	0.1	0.0	23.41	1.62	(+)	0	
อำเภอกะทู้	10,702	278	(+)	0.41	0.31	(+)	0	0.1	0.0	27.26	1.55	0	0	
ตำบลมลา	10,702	278	(+)	0.41	0.31	(+)	0	0.1	0.0	27.26	1.55	0	0	
อำเภอถลาง	8,693	130	0	1.24	0.32	0	0	0.2	0.1	28.46	1.15	0	0	
ตำบลเทพกษัตรี	9,766	257	(+)	1.35	0.53	0	0	0.2	0.1	30.58	1.82	(-)	0	
ตำบลศรีสุนทร	8,836	195	0	1.17	0.43	0	0	0.2	0.1	27.82	1.52	0	0	
ตำบลเชิงทะเล	8,139	163	(-)	2.13	0.59	(-)	0	0.3	0.1	29.42	1.35	0	0	
ตำบลป่าคลอก	7,769	136	(-)	0.87	0.33	(-)	0	0.1	0.0	25.21	1.12	(+)	(+)	
ตำบลไม้ขาว	10,123	237	(+)	0.48	0.27	(+)	0	0.1	0.0	27.9	1.45	0	0	
ตำบลตาดี	8,288	208	(-)	0.54	0.43	(-)	0	0.1	0.0	25.87	1.62	0	0	

หมายเหตุ : 1. สัญลักษณ์การเปรียบเทียบของระดับจังหวัด/อำเภอ/ตำบล (+) แทน ดีกว่าค่าเฉลี่ย (-) แทน แยกว่าค่าเฉลี่ย 0 แทน พอดี กับค่าเฉลี่ย

2. เป็นข้อมูลที่ได้จากการวิเคราะห์โดยใช้เทคนิคทางสถิติในการประมาณค่าจากข้อมูลการสำรวจภาวะเศรษฐกิจและสังคมของครัวเรือน พ.ศ. 2556 ร่วมกับข้อมูลสำมะโนประชากรและเคหะ พ.ศ. 2553

# จังหวัดสุราษฎร์ธานี

## จังหวัดสุราษฎร์ธานี

ตาราง 1 ทัศนวิสัยความยากจน ในเขตเทศบาล พ.ศ. 2556 : มิติค่าใช้จ่าย

จังหวัด/อำเภอ/ตำบล	ค่าใช้จ่ายเฉลี่ยต่อคนต่อเดือน				สัดส่วนคนจน				ความรุนแรงความยากจน (ร้อยละ)	ช่องว่างความยากจน (ร้อยละ)	สัมประสิทธิ์ความไม่เท่าเทียม			
	บาท	SE	เทียบกับค่าเฉลี่ยของ		ร้อยละ	SE	เทียบกับค่าเฉลี่ยของ				ร้อยละ	จังหวัด	อำเภอ	
			จังหวัด	อำเภอ			จังหวัด	อำเภอ						
จังหวัดสุราษฎร์ธานี	9,921	747	0	0	3.7	1.1	0	0	0.2	0.7	31.9	2.0	0	0
อำเภอเมืองสุราษฎร์ธานี	11,117	1,351	0	0	2.5	1.3	0	0	0.2	0.5	30.9	1.9	0	0
ตำบลตลาด	11,482	1,991	0	0	2.4	1.8	0	0	0.1	0.4	30.3	1.9	0	0
ตำบลมะขามเตี้ย	11,914	2,038	0	0	2.2	1.6	0	0	0.1	0.4	30.6	1.9	0	0
ตำบลวัดประดู่	10,248	1,747	0	0	3.4	3.6	0	0	0.2	0.7	30.8	1.9	0	0
ตำบลขุนทะเล	10,733	1,725	0	0	2.4	1.9	0	0	0.1	0.5	27.8	1.6	(+)	0
ตำบลบางไป๋	9,475	1,603	0	0	4.1	3.9	0	0	0.3	0.9	29.0	2.7	0	0
ตำบลบางขนะ	7,389	1,501	(-)	(-)	7.8	6.1	0	0	0.5	1.6	28.4	2.2	0	0
ตำบลบางกุ้ง	10,035	1,525	0	0	2.7	2.2	0	0	0.2	0.5	29.1	1.7	0	0
ตำบลคลองนก	6,763	1,744	(-)	(-)	8.9	10.6	0	0	0.7	1.9	26.2	2.8	(+)	(+)
อำเภอกาญจนดิษฐ์	9,125	919	0	0	3.7	1.4	0	0	0.2	0.7	31.0	1.9	0	0
ตำบลท่าทองใหม่	8,366	1,505	0	0	4.5	2.7	0	0	0.3	0.8	30.5	1.9	0	0
ตำบลเกาะตะเคว	10,011	1,790	0	0	3.2	2.3	0	0	0.2	0.6	31.2	1.9	0	0
ตำบลช้างซ้าย	9,308	1,439	0	0	3.0	2.2	0	0	0.2	0.6	29.0	2.0	0	0
ตำบลช้างขวา	8,549	1,395	0	0	4.4	2.9	0	0	0.3	0.8	29.5	1.8	0	0
อำเภอดอนสัก	8,972	1,325	0	0	4.3	3.4	0	0	0.3	0.9	30.0	1.9	0	0
ตำบลดอนสัก	8,972	1,325	0	0	4.3	3.4	0	0	0.3	0.9	30.0	1.9	0	0
อำเภอเกาะสมุย	9,325	729	0	0	4.8	1.6	0	0	0.3	1.0	31.4	1.9	0	0
ตำบลอ่างทอง	9,953	1,639	0	0	3.6	2.5	0	0	0.2	0.7	30.1	1.9	0	0
ตำบลลิปะน้อย	8,952	1,622	0	0	5.5	3.6	0	0	0.4	1.1	30.9	2.1	0	0
ตำบลตลิ่งงาม	8,063	1,392	0	0	5.9	3.5	0	0	0.4	1.1	29.7	1.8	0	0
ตำบลหน้าเมือง	8,954	1,405	0	0	4.5	3.4	0	0	0.3	0.9	30.0	1.9	0	0
ตำบลมะเร็ด	9,302	1,321	0	0	5.0	2.9	0	0	0.3	1.0	31.4	1.9	0	0
ตำบลบ่อผุด	9,852	1,520	0	0	4.4	2.7	0	0	0.3	0.9	30.0	1.8	0	0
ตำบลแม่น้ำ	9,084	1,394	0	0	5.3	3.4	0	0	0.3	1.1	30.5	1.9	0	0
อำเภอเกาะพะงัน	9,529	1,155	0	0	4.8	2.0	0	0	0.3	1.0	32.6	2.2	0	0

## จังหวัดสุราษฎร์ธานี

ตาราง 1 ทัศนวิสัยความยากจน ในเขตเทศบาล พ.ศ. 2556 : มิติค่าใช้จ่าย

จังหวัด/อำเภอ/ตำบล	ค่าใช้จ่ายเฉลี่ยต่อคนต่อเดือน				สัดส่วนคนจน				ความรุนแรงความยากจน (ร้อยละ)	ช่องว่างความยากจน (ร้อยละ)	สัมประสิทธิ์ความไม่เท่าเทียม			
	บาท	SE	เทียบกับค่าเฉลี่ยของ		ร้อยละ	SE	เทียบกับค่าเฉลี่ยของ				ร้อยละ	SE	เทียบกับค่าเฉลี่ยของ	อำเภอ
			จังหวัด	อำเภอ			จังหวัด	อำเภอ						
ตำบลเกาะพะงัน	10,055	1,516	0	0	4.3	2.3	0	0	0.3	32.5	1.9	0	0	
ตำบลบ้านใต้	8,308	1,449	0	0	5.8	3.8	0	0	0.4	30.4	2.3	0	0	
อำเภอไชยา	8,898	1,121	0	0	5.3	2.3	0	0	0.4	31.6	2.3	0	0	
ตำบลตลาดไชยา	10,264	1,882	0	0	3.8	2.8	0	0	0.3	31.2	1.9	0	0	
ตำบลพุมเรียง	7,990	1,402	0	0	6.3	3.3	0	0	0.4	29.5	1.9	0	0	
ตำบลเสม็ด	9,006	1,692	0	0	4.5	3.7	0	0	0.3	29.8	2.6	0	0	
อำเภอท่าชนะ	9,066	1,683	0	0	5.0	3.7	0	0	0.3	30.2	2.3	0	0	
ตำบลท่าชนะ	9,359	1,893	0	0	4.6	4.0	0	0	0.3	29.8	2.2	0	0	
ตำบลสมอทอง	8,544	1,966	0	0	5.8	4.5	0	0	0.4	29.4	2.6	0	0	
อำเภอศรีวิชัย	9,447	1,490	0	0	3.7	2.5	0	0	0.2	30.1	2.1	0	0	
ตำบลท่าขนอน	9,447	1,490	0	0	3.7	2.5	0	0	0.2	30.1	2.1	0	0	
อำเภอบ้านตาขุน	9,688	1,292	0	0	3.4	2.0	0	0	0.2	30.4	2.3	0	0	
ตำบลชวาง	10,254	1,891	0	0	3.6	2.7	0	0	0.2	30.5	2.1	0	0	
ตำบลเขาพัง	9,408	1,589	0	0	3.3	2.3	0	0	0.2	29.5	2.1	0	0	
อำเภอพนม	9,020	1,149	0	0	4.6	2.2	0	0	0.3	30.3	2.0	0	0	
ตำบลพนม	9,531	1,625	0	0	4.6	3.3	0	0	0.3	31.5	2.0	0	0	
ตำบลพังกาญจน์	8,305	1,238	0	0	6.0	3.6	0	0	0.4	31.2	2.5	0	0	
ตำบลคลองชะอุ่น	9,101	1,571	0	0	4.1	2.8	0	0	0.2	28.6	1.9	0	0	
อำเภอท่าฉาง	8,334	1,184	0	0	4.6	2.5	0	0	0.3	29.1	2.1	0	0	
ตำบลท่าฉาง	8,515	1,923	0	0	4.2	4.5	0	0	0.3	26.5	1.8	(+)	0	
ตำบลเขาถ่าน	8,175	1,134	0	0	4.9	2.7	0	0	0.3	29.9	2.2	0	0	
อำเภอบ้านนาสาร	9,529	1,432	0	0	4.0	2.4	0	0	0.3	31.5	1.9	0	0	
ตำบลนาสาร	9,529	1,432	0	0	4.0	2.4	0	0	0.3	31.5	1.9	0	0	
อำเภอบ้านนาเดิม	10,484	1,664	0	0	3.2	2.1	0	0	0.2	31.4	2.1	0	0	
ตำบลบ้านนา	10,791	1,905	0	0	2.8	2.3	0	0	0.2	31.0	1.9	0	0	
ตำบลนาใต้	8,574	1,858	0	0	5.9	5.5	0	0	0.4	29.0	3.1	0	0	

## จังหวัดสุราษฎร์ธานี

ตาราง 1 ตัวชี้วัดความยากจน ในเขตเทศบาล พ.ศ. 2556 : มิติค่าใช้จ่าย

จังหวัด/อำเภอ/ตำบล	ค่าใช้จ่ายเฉลี่ยต่อคนต่อเดือน				สัดส่วนคนจน				ช่องว่างความยากจน (ร้อยละ)	ความรุนแรงความยากจน (ร้อยละ)	สัมประสิทธิ์ความไม่เท่าเทียม			
	บาท	SE	เทียบกับค่าเฉลี่ยของ		ร้อยละ	SE	เทียบกับค่าเฉลี่ยของ				ร้อยละ	จังหวัด	อำเภอ	
			จังหวัด	อำเภอ			จังหวัด	อำเภอ						
อำเภอเคียนซา	8,973	1,878	0	0	4.6	4.3	0	0	0.9	0.3	29.4	2.2	0	0
ตำบลเตียนซา	8,973	1,878	0	0	4.6	4.3	0	0	0.9	0.3	29.4	2.2	0	0
อำเภอเวียงสระ	8,460	849	0	0	5.2	2.3	0	0	1.0	0.3	31.3	2.0	0	0
ตำบลเวียงสระ	7,767	1,412	0	0	6.8	4.4	0	0	1.4	0.5	30.1	1.9	0	0
ตำบลบ้านลือ	8,690	1,417	0	0	5.1	3.2	0	0	1.0	0.3	30.9	1.8	0	0
ตำบลทุ่งหลวง	8,685	1,325	0	0	4.1	2.7	0	0	0.8	0.2	29.9	1.8	0	0
ตำบลเขานิพนธ์	8,416	1,597	0	0	5.2	4.4	0	0	1.0	0.3	29.7	1.9	0	0
อำเภอพระแสง	10,204	1,252	0	0	3.5	2.5	0	0	0.7	0.2	31.9	2.3	0	0
ตำบลอิปัน	11,390	2,048	0	0	3.2	4.5	0	0	0.7	0.2	32.3	2.3	0	0
ตำบลบางสวรรค์	9,547	1,429	0	0	3.7	2.4	0	0	0.8	0.3	30.3	1.8	0	0
อำเภอพุนพิน	10,282	1,588	0	0	3.3	2.4	0	0	0.7	0.2	31.4	1.9	0	0
ตำบลท่าข้าม	10,282	1,588	0	0	3.3	2.4	0	0	0.7	0.2	31.4	1.9	0	0

หมายเหตุ : 1. สัญลักษณ์การเปรียบเทียบค่าเฉลี่ยของระดับจังหวัด/อำเภอ/ตำบล (+) แทน ดีกว่าค่าเฉลี่ย (-) แทน แยกว่าค่าเฉลี่ย 0 แทน พอกๆ กับค่าเฉลี่ย

2. เป็นข้อมูลที่ได้จากการวิเคราะห์โดยใช้เทคนิคทางสถิติในการประมาณค่าจากข้อมูลการสำรวจภาวะเศรษฐกิจและสังคมของครัวเรือน พ.ศ. 2556 ร่วมกับข้อมูลสำมะโนประชากรและเคหะ พ.ศ. 2553

## จังหวัดสุราษฎร์ธานี

## ตาราง 2 ตัวชี้วัดความยากจน นอกเขตเทศบาล พ.ศ. 2556 : มิติค่าใช้จ่าย

จังหวัด/อำเภอ/ตำบล	ค่าใช้จ่ายเฉลี่ยต่อคนต่อเดือน				สัดส่วนคนจน				ช่องว่างความยากจน (ร้อยละ)	ความรุนแรงความยากจน (ร้อยละ)	สัมประสิทธิ์ความไม่เท่าเทียม			
	บาท	SE	เทียบกับค่าเฉลี่ยของ		ร้อยละ	SE	เทียบกับค่าเฉลี่ยของ				ร้อยละ	SE	เทียบกับค่าเฉลี่ยของ	
			จังหวัด	อำเภอ			จังหวัด	อำเภอ					จังหวัด	อำเภอ
จังหวัดสุราษฎร์ธานี	8,176	136	0	0	3.5	0.7	0	0	0.7	0.2	29.6	1.4	0	0
อำเภอเมืองสุราษฎร์ธานี	6,146	121	(-)	0	14.1	1.2	(-)	0	3.6	1.4	34.0	1.4	(-)	0
ตำบลมะขามเตี้ย	7,426	225	(-)	(+)	4.6	1.3	0	(+)	0.9	0.3	29.2	2.0	0	(+)
ตำบลบางโป๊ะ	8,689	275	(+)	(+)	2.6	0.8	0	(+)	0.5	0.1	28.0	1.9	0	(+)
ตำบลบางชนะ	6,788	189	(-)	(+)	5.3	1.6	0	(+)	1.0	0.3	29.3	1.6	0	(+)
ตำบลคลองน้อย	6,380	173	(-)	0	6.3	1.5	(-)	(+)	1.2	0.4	28.9	1.9	0	(+)
ตำบลบางไทร	5,120	158	(-)	(-)	11.4	2.2	(-)	0	2.3	0.7	27.0	2.0	0	(+)
ตำบลบางโพธิ์	7,541	238	(-)	(+)	4.5	1.4	0	(+)	0.8	0.2	29.2	2.0	0	(+)
ตำบลคลองนกนา	2,591	96	(-)	(-)	52.1	3.1	(-)	(-)	15.3	6.2	25.2	2.2	(+)	(+)
อำเภอกาญจนดิษฐ์	7,450	135	(-)	0	4.4	0.9	0	0	0.8	0.3	29.7	1.6	0	0
ตำบลท่าทองใหม่	7,150	183	(-)	0	4.1	1.1	0	0	0.7	0.2	29.3	1.7	0	0
ตำบลท่าทอง	5,849	138	(-)	(-)	10.2	1.4	(-)	(-)	2.1	0.7	28.8	1.7	0	0
ตำบลทุ่งกง	8,614	205	(+)	(+)	2.6	0.8	0	(+)	0.5	0.1	28.7	1.8	0	0
ตำบลกรูด	7,952	170	0	(+)	2.9	0.8	0	0	0.5	0.1	29.3	1.7	0	0
ตำบลพลาโยาส	7,010	152	(-)	(-)	5.0	1.1	0	0	0.9	0.3	29.1	1.7	0	0
ตำบลป่าร้อน	7,728	170	(-)	0	3.7	0.9	0	0	0.7	0.2	29.3	1.7	0	0
ตำบลตะเคียนทอง	6,710	148	(-)	(-)	5.5	1.3	0	0	1.0	0.3	29.2	1.8	0	0
ตำบลท่าอุแท	7,450	157	(-)	0	4.5	1.0	0	0	0.8	0.2	29.3	1.6	0	0
ตำบลทุ่งรัง	8,090	202	0	(+)	2.5	0.8	0	(+)	0.4	0.1	29.2	1.8	0	0
ตำบลคลองสระ	8,002	188	0	(+)	3.0	0.9	0	0	0.5	0.2	29.2	1.7	0	0
อำเภอดอนสัก	7,441	139	(-)	0	4.6	1.0	0	0	0.9	0.3	29.2	1.5	0	0

ตาราง 2 ตัวชี้วัดความยากจน นอกเขตเทศบาล พ.ศ. 2556 : มิติค่าใช้จ่าย

จังหวัด/อำเภอ/ตำบล	ค่าใช้จ่ายเฉลี่ยต่อคนต่อเดือน			สัดส่วนคนจน			ช่องว่างความยากจน (ร้อยละ)	ความรุนแรงความยากจน (ร้อยละ)	สัมประสิทธิ์ความไม่เท่าเทียม					
	บาท	SE	เทียบกับค่าเฉลี่ยของจังหวัด	ร้อยละ	SE	เทียบกับค่าเฉลี่ยของจังหวัด			อำเภอ	อำเภอ	ร้อยละ	SE	เทียบกับค่าเฉลี่ยของจังหวัด	อำเภอ
ตำบลดอนสัก	7,175	162	(-)	0	4.6	1.1	0	0.2	29.2	1.7	0	0		
ตำบลชดคราม	6,817	137	(-)	(-)	8.7	1.5	(-)	0.6	28.1	1.1	0	0		
ตำบลไชยคราม	7,100	196	(-)	(-)	6.1	1.4	0	0.3	29.3	1.9	0	0		
ตำบลปากแพรก	7,735	160	(-)	0	3.7	0.9	0	0.2	29.2	1.6	0	0		
อำเภอเกาะพะงัน	7,231	154	(-)	0	5.6	1.1	(-)	0.3	29.1	1.6	0	0		
ตำบลเกาะพะงัน	7,464	181	(-)	0	4.9	1.0	0	0.3	29.0	1.7	0	0		
ตำบลบ้านใต้	6,907	189	(-)	0	6.6	1.4	(-)	0.4	29.0	1.8	0	0		
ตำบลเกาะเต่า	7,104	280	(-)	0	6.4	1.7	(-)	0.4	29.2	2.1	0	0		
อำเภอไชยา	7,951	146	0	0	3.5	0.8	0	0.2	29.1	1.6	0	0		
ตำบลเสม็ด	7,215	164	(-)	(-)	4.8	1.1	0	0.3	29.3	1.7	0	0		
ตำบลเวียง	8,285	217	0	0	2.9	0.9	0	0.2	28.9	1.7	0	0		
ตำบลทุ่ง	7,575	186	(-)	(-)	3.6	1.0	0	0.2	29.2	1.8	0	0		
ตำบลป่าเว	8,191	182	0	0	3.0	0.8	0	0.2	28.6	1.8	0	0		
ตำบลตะกรบ	6,895	171	(-)	(-)	5.0	1.2	0	0.3	29.2	1.7	0	0		
ตำบลโมเฝ้า	8,722	225	(+)	(+)	2.3	0.7	0	0.1	27.8	1.9	0	0		
ตำบลปากหมาก	8,324	185	0	(+)	3.5	0.8	0	0.2	28.9	1.7	0	0		
อำเภอท่าชนะ	7,983	147	0	0	3.5	0.8	0	0.2	29.2	1.6	0	0		
ตำบลท่าชนะ	7,499	204	(-)	(-)	5.3	1.2	0	0.3	29.4	1.8	0	0		
ตำบลสมอทอง	8,612	201	(+)	(+)	2.5	0.7	0	0.1	28.5	1.8	0	0		
ตำบลประสิทธิ์	8,073	154	0	0	3.4	0.8	0	0.2	29.1	1.6	0	0		
ตำบลคันธุลี	7,912	166	0	0	3.2	0.9	0	0.2	29.2	1.7	0	0		
ตำบลวัง	6,897	163	(-)	(-)	5.7	1.3	(-)	0.3	29.3	1.6	0	0		

ตาราง 2 ตัวชี้วัดความยากจน นอกเขตเทศบาล พ.ศ. 2556 : มิติค่าใช้จ่าย

จังหวัด/อำเภอ/ตำบล	ค่าใช้จ่ายเฉลี่ยต่อคนต่อเดือน			สัดส่วนคนจน			ช่องว่างความยากจน (ร้อยละ)	ความรุนแรงความยากจน (ร้อยละ)	สัมประสิทธิ์ความไม่เท่าเทียม			
	บาท	SE	เทียบกับค่าเฉลี่ยของจังหวัด	ร้อยละ	SE	เทียบกับค่าเฉลี่ยของจังหวัด			ร้อยละ	SE	เทียบกับค่าเฉลี่ยของ	
											จังหวัด	อำเภอ
ตำบลคลองพา	8,106	184	0	3.3	0.8	0	0.6	0.2	29.1	1.7	0	0
อำเภอศรีรัตภูมิ	8,512	144	(+)	2.8	0.7	0	0.5	0.1	29.5	1.4	0	0
ตำบลท่าขนอน	7,895	177	0	3.2	0.8	0	0.6	0.2	29.3	1.6	0	0
ตำบลบ้านยาง	7,835	213	0	3.4	1.0	0	0.6	0.2	29.0	1.8	0	0
ตำบลน้ำหัก	8,545	193	(+)	2.7	0.8	0	0.5	0.1	28.8	1.5	0	0
ตำบลกะเปา	8,468	217	0	2.6	0.8	0	0.5	0.1	28.7	1.7	0	0
ตำบลท่ากระดาน	7,502	203	(-)	3.9	1.1	0	0.7	0.2	29.3	1.8	0	0
ตำบลย่านยาว	7,891	199	0	3.4	1.0	0	0.6	0.2	29.1	1.8	0	0
ตำบลถ้ำสิงห์	8,266	193	0	2.7	0.8	0	0.5	0.1	28.7	1.8	0	0
ตำบลบ้านท่ามะยม	10,580	168	(+)	1.5	0.5	(+)	0.3	0.1	27.3	1.2	0	0
อำเภอบ้านตาขุน	8,521	179	(+)	2.6	0.7	0	0.5	0.1	28.7	1.7	0	0
ตำบลเขวง	8,768	231	(+)	2.3	0.8	0	0.4	0.1	28.6	1.9	0	0
ตำบลพะแสง	8,158	201	0	2.8	0.9	0	0.5	0.1	29.0	1.8	0	0
ตำบลพรุไทย	8,677	232	(+)	2.5	0.8	0	0.5	0.1	28.2	1.8	0	0
อำเภอพนม	8,572	154	(+)	2.7	0.7	0	0.5	0.1	28.9	1.5	0	0
ตำบลพนม	8,552	210	(+)	2.5	0.8	0	0.4	0.1	28.8	1.8	0	0
ตำบลต้นยวน	8,518	178	(+)	2.8	0.7	0	0.5	0.1	28.8	1.7	0	0
ตำบลคลองศก	7,974	178	0	3.0	0.8	0	0.5	0.2	29.2	1.7	0	0
ตำบลพยุหะเขื่อน	10,384	176	(+)	1.8	0.6	(+)	0.3	0.1	25.4	1.1	(+)	(+)
อำเภอท่าฉาง	9,094	151	(+)	2.5	0.6	0	0.4	0.1	28.7	1.4	0	0
ตำบลท่าฉาง	9,978	192	(+)	2.1	0.7	(+)	0.4	0.1	26.8	1.2	(+)	0
ตำบลท่าเคย	7,110	169	(-)	5.1	1.1	0	0.9	0.3	29.2	1.8	0	0



ตาราง 2 ตัวชี้วัดความยากจน นอกเขตเทศบาล พ.ศ. 2556 : มิติค่าใช้จ่าย

จังหวัด/อำเภอ/ตำบล	ค่าใช้จ่ายเฉลี่ยต่อคนต่อเดือน			สัดส่วนคนจน			ช่องว่างความยากจน (ร้อยละ)	ความรุนแรงความยากจน (ร้อยละ)	สัมประสิทธิ์ความไม่เท่าเทียม				
	บาท	SE	เทียบกับค่าเฉลี่ยของ		ร้อยละ	SE			เทียบกับค่าเฉลี่ยของ	ร้อยละ	SE	เทียบกับค่าเฉลี่ยของ	
			จังหวัด	อำเภอ								จังหวัด	อำเภอ
ตำบลคลองโพธิ์	9,393	179	(+)	0	2.2	0.6	(+)	0	28.3	1.3	0	0	
ตำบลเขาก่าน	7,959	256	0	(-)	2.9	0.9	0	0	29.2	1.9	0	0	
ตำบลเสียด	10,510	208	(+)	(+)	1.0	0.3	(+)	(+)	26.2	1.4	(+)	0	
ตำบลปากฉลุย	9,851	203	(+)	(+)	1.4	0.4	(+)	(+)	26.1	1.6	(+)	0	
อำเภอบ้านนาสาร	8,150	148	0	0	3.1	0.8	0	0	29.4	1.5	0	0	
ตำบลพรุฬห์	7,503	186	(-)	(-)	4.2	1.0	0	0	29.3	1.8	0	0	
ตำบลทุ่งเตา	8,291	201	0	0	3.2	0.9	0	0	28.9	1.8	0	0	
ตำบลลำพูน	8,051	205	0	0	3.1	0.9	0	0	29.3	1.7	0	0	
ตำบลท่าชี	7,912	189	0	0	2.9	1.0	0	0	29.6	1.6	0	0	
ตำบลควนศรี	9,672	150	(+)	(+)	1.9	0.6	(+)	0	27.0	0.9	(+)	0	
ตำบลควนสุนทรณ	8,126	190	0	0	3.1	0.9	0	0	29.3	1.7	0	0	
ตำบลคลองปราบ	7,747	189	(-)	(-)	3.4	1.0	0	0	29.3	1.8	0	0	
ตำบลน้ำพ	7,921	207	0	0	3.1	0.9	0	0	29.3	1.8	0	0	
ตำบลทุ่งเตาใหม่	7,929	186	0	0	3.2	0.9	0	0	29.2	1.7	0	0	
ตำบลเพิ่มพูนทรัพย์	8,745	248	(+)	(+)	2.5	0.8	0	0	28.7	1.9	0	0	
อำเภอบ้านนาเดิม	7,850	151	(-)	0	3.5	0.9	0	0	29.1	1.7	0	0	
ตำบลบ้านนา	7,994	174	0	0	3.3	0.9	0	0	29.2	1.7	0	0	
ตำบลท่าเรือ	7,943	206	0	0	3.0	0.9	0	0	28.0	1.8	0	0	
ตำบลทรัพย์ทวี	7,867	205	0	0	3.6	1.0	0	0	29.2	1.8	0	0	
ตำบลนาใต้	7,583	177	(-)	0	4.0	1.0	0	0	29.3	1.8	0	0	
อำเภอกะปง	9,034	142	(+)	0	2.2	0.6	0	0	28.9	1.3	0	0	
ตำบลเคียนซา	8,614	214	(+)	(-)	2.8	0.7	0	0	28.7	1.7	0	0	

ตาราง 2 ตัวชี้วัดความยากจน นอกเขตเทศบาล พ.ศ. 2556 : มิติค่าใช้จ่าย

จังหวัด/อำเภอ/ตำบล	ค่าใช้จ่ายเฉลี่ยต่อคนต่อเดือน			สัดส่วนคนจน			ช่องว่างความยากจน (ร้อยละ)	ความรุนแรงความยากจน (ร้อยละ)	สัมประสิทธิ์ความไม่เท่าเทียม				
	บาท	SE	เทียบกับค่าเฉลี่ยของจังหวัด	ร้อยละ	SE	เทียบกับค่าเฉลี่ยของจังหวัด			อำเภอ	อำเภอ	ร้อยละ	เทียบกับค่าเฉลี่ยของ	
												จังหวัด	อำเภอ
ตำบลวังพวงพรมคร	9,179	146	(+)	0	2.1	0.6	(+)	0	28.8	1.2	0	0	
ตำบลเขาตอก	10,664	213	(+)	(+)	0.8	0.3	(+)	(+)	24.6	1.3	(+)	(+)	
ตำบลอรุญคามวารี	9,133	151	(+)	0	2.6	0.8	0	0	30.3	0.9	0	0	
ตำบลบ้านเสด็จ	8,650	167	(+)	(-)	2.5	0.7	0	0	28.9	1.6	0	0	
อำเภอเวียงสระ	8,162	188	0	0	2.5	0.7	0	0	29.1	1.7	0	0	
ตำบลคลองฉนวน	8,162	188	0	0	2.5	0.7	0	0	29.1	1.7	0	0	
อำเภอพระแสง	8,347	142	0	0	2.7	0.7	0	0	29.0	1.5	0	0	
ตำบลอับขัน	8,097	182	0	0	2.8	0.8	0	0	29.1	1.7	0	0	
ตำบลสินปุน	8,795	187	(+)	(+)	2.1	0.6	(+)	0	27.9	1.6	0	0	
ตำบลบางสวรรค์	8,215	137	0	0	3.1	0.8	0	0	29.2	1.3	0	0	
ตำบลไทรสี	7,913	172	0	(-)	3.1	0.9	0	0	29.2	1.7	0	0	
ตำบลสินเจริญ	8,319	181	0	0	2.6	0.7	0	0	28.8	1.7	0	0	
ตำบลไทรโศกา	8,292	200	0	0	2.6	0.8	0	0	29.0	1.8	0	0	
ตำบลสาตุ	10,004	171	(+)	(+)	1.6	0.5	(+)	0	25.8	1.0	(+)	(+)	
อำเภอพนมพิณ	8,194	143	0	0	3.5	0.7	0	0	29.6	1.4	0	0	
ตำบลท่าข้าม	7,612	201	(-)	(-)	3.3	0.9	0	0	29.1	1.7	0	0	
ตำบลท่าสะทอน	8,105	212	0	0	2.9	0.9	0	0	29.1	1.7	0	0	
ตำบลลิเล็ด	5,482	148	(-)	(-)	11.2	1.7	(-)	(-)	29.0	1.8	0	0	
ตำบลบางมะเดื่อ	8,354	216	0	0	2.7	0.9	0	0	28.9	1.8	0	0	
ตำบลบางเต็อน	8,499	245	0	0	2.9	0.9	0	0	28.9	1.8	0	0	
ตำบลท่าโรงช้าง	8,018	197	0	0	3.1	1.0	0	0	29.1	1.8	0	0	
ตำบลกรูต	8,364	206	0	0	2.6	0.8	0	0	28.9	1.7	0	0	

ตาราง 2 ตัวชี้วัดความยากจน นอกเขตเทศบาล พ.ศ. 2556 : มิติค่าใช้จ่าย

จังหวัด/อำเภอ/ตำบล	ค่าใช้จ่ายเฉลี่ยต่อคนต่อเดือน			สัดส่วนคนจน			ช่องว่างความยากจน (ร้อยละ)	ความรุนแรงความยากจน (ร้อยละ)	สัมประสิทธิ์ความไม่เท่าเทียม			
	บาท	SE	เทียบกับค่าเฉลี่ยของจังหวัด	ร้อยละ	SE	เทียบกับค่าเฉลี่ยของจังหวัด			อำเภอ	อำเภอ	อำเภอ	อำเภอ
ตำบลพุนพิน	7,478	237	(-)	4.0	1.1	0	0	0.2	28.8	1.9	0	0
ตำบลบางงอน	10,350	161	(+)	1.8	0.6	(+)	(+)	0.1	27.8	0.9	0	0
ตำบลศรีวิชัย	6,433	193	(-)	6.4	1.7	(-)	(-)	0.3	28.6	1.9	0	0
ตำบลน้ำรอบ	8,376	249	0	3.2	0.9	0	0	0.2	28.8	1.9	0	0
ตำบลมะสวน	8,718	187	(+)	3.4	0.7	0	0	0.2	28.3	1.6	0	0
ตำบลห้วยเตย	9,147	211	(+)	2.3	0.7	0	0	0.1	27.7	1.5	0	0
ตำบลหนองไทร	8,716	231	(+)	2.7	0.9	0	0	0.1	28.3	1.6	0	0
ตำบลเขาหัวควาย	8,166	170	0	3.2	0.8	0	0	0.2	26.4	1.5	(+)	(+)
ตำบลตะพาน	7,807	194	(-)	3.3	1.0	0	0	0.2	29.3	1.8	0	0
อำเภอชัยบุรี	9,557	114	(+)	1.9	0.5	(+)	(+)	0.1	27.8	1.0	0	0
ตำบลสองแพรก	7,844	169	(-)	3.0	0.9	0	0	0.2	29.0	1.7	0	0
ตำบลชัยบุรี	10,419	118	(+)	1.6	0.5	(+)	(+)	0.1	25.0	0.7	(+)	(+)
ตำบลคลองน้อย	10,616	110	(+)	1.4	0.5	(+)	(+)	0.1	25.5	0.7	(+)	(+)
ตำบลไทรทอง	8,810	216	(+)	2.1	0.7	(+)	(+)	0.1	28.3	1.8	0	0
อำเภอวิภาวดี	7,939	169	0	3.5	0.8	0	0	0.2	29.2	1.6	0	0
ตำบลตะกุกใต้	8,047	196	0	3.4	0.9	0	0	0.2	29.0	1.7	0	0
ตำบลตะกุกเหนือ	7,863	179	0	3.6	0.9	0	0	0.2	29.2	1.6	0	0

หมายเหตุ : 1. สัญลักษณ์เปรียบเทียบที่ขมกว่าค่าเฉลี่ยของระดับจังหวัดอำเภอ/ตำบล (+) แทน ดีกว่าค่าเฉลี่ย (-) แทน แย่กว่าค่าเฉลี่ย 0 แทน พอดี กับค่าเฉลี่ย

2. เป็นข้อมูลที่ได้จากการวิเคราะห์โดยใช้เทคนิคทางสถิติในการประมาณค่าจากข้อมูลการสำรวจภาวะเศรษฐกิจและสังคมของครัวเรือน พ.ศ. 2556 ร่วมกับข้อมูลสำมะโนประชากรและเคหะ พ.ศ. 2553

# จังหวัดระนอง

## จังหวัดระนอง

ตาราง 1 ตัวชี้วัดความยากจน ในเขตเทศบาล พ.ศ. 2556 : มิติค่าใช้จ่าย

จังหวัด/อำเภอ/ตำบล	ค่าใช้จ่ายเฉลี่ยต่อคนต่อเดือน			สัดส่วนคนจน			ช่องว่าง ความยากจน (ร้อยละ)	ความรุนแรง ความยากจน (ร้อยละ)	สัมประสิทธิ์ความไม่เท่าเทียม			
	บาท	เทียบกับค่าเฉลี่ยของ		ร้อยละ	เทียบกับค่าเฉลี่ยของ				ร้อยละ	SE	เทียบกับค่าเฉลี่ยของ	
		SE	จังหวัด		อำเภอ	จังหวัด					อำเภอ	
จังหวัดระนอง	5,159	301	0	0	3.9	0	5.7	2.0	32.6	1.2	0	0
อำเภอเมืองระนอง	5,064	317	0	0	4.3	0	6.1	2.1	33.1	1.2	0	0
ตำบลเขานินโค่น	6,274	569	(+)	(+)	5.3	0	4.4	1.5	35.1	1.4	0	0
ตำบลราชพฤกษ์	5,404	592	0	0	5.9	0	4.1	1.3	31.5	1.2	0	0
ตำบลหงาว	5,654	483	0	0	4.5	0	4.2	1.4	31.8	1.8	0	0
ตำบลบางรีน	4,817	416	0	0	5.9	0	6.4	2.3	31.3	1.1	0	0
ตำบลปากน้ำ	4,164	288	(-)	(-)	5.6	(-)	8.5	3.0	30.6	1.1	0	(+)
อำเภอละอุ่น	5,477	348	0	0	3.6	0	4.2	1.4	30.3	1.6	0	0
ตำบลละอุ่นใต้	5,439	454	0	0	5.0	0	4.7	1.6	31.0	1.9	0	0
ตำบลบางพระใต้	5,533	460	0	0	4.4	0	3.6	1.2	28.8	1.9	(+)	0
อำเภอกะเปอร์	6,160	585	(+)	(+)	5.0	0	3.7	1.3	33.2	1.7	0	0
ตำบลกะเปอร์	6,160	585	(+)	(+)	5.0	0	3.7	1.3	33.2	1.7	0	0
อำเภอกระบุรี	5,491	391	0	0	3.7	0	4.2	1.4	29.7	1.2	(+)	0
ตำบลน้ำจืด	5,495	514	0	0	5.1	0	4.9	1.6	33.3	1.4	0	(-)
ตำบลป.ร.	5,490	419	0	0	4.0	0	4.0	1.3	28.5	1.2	(+)	0

หมายเหตุ : 1. สัญลักษณ์การเปรียบเทียบค่าเฉลี่ยของระดับจังหวัด/อำเภอ/ตำบล (+) แทน ดีกว่าเฉลี่ย (-) แทน แยกว่าค่าเฉลี่ย 0 แทน พอกๆ กับค่าเฉลี่ย

2. เป็นข้อมูลที่ได้ออกจากการวิเคราะห์โดยใช้เทคนิคทางสถิติในการประมาณค่าจากข้อมูลการสำรวจภาวะเศรษฐกิจและสังคมของครัวเรือน พ.ศ. 2556 ร่วมกับข้อมูลสำมะโนประชากรและเคหะ พ.ศ. 2553

## จังหวัดระนอง

ตาราง 2 ตัวชี้วัดความยากจน นอกเขตเทศบาล พ.ศ. 2556 : มิติค่าใช้จ่าย

จังหวัดอำเภอ/ตำบล	ค่าใช้จ่ายเฉลี่ยต่อคนต่อเดือน			สัดส่วนคนจน			ช่องว่างความยากจน (ร้อยละ)	ความรุนแรงความยากจน (ร้อยละ)	สัมประสิทธิ์ความไม่เท่าเทียม			
	บาท	SE	เทียบกับค่าเฉลี่ยของจังหวัด	ร้อยละ	SE	เทียบกับค่าเฉลี่ยของจังหวัด			ร้อยละ	SE	เทียบกับค่าเฉลี่ยของ	
											จังหวัด	อำเภอ
จังหวัดระนอง	6,081	276	0	9.2	1.4	0	2.0	0.7	31.3	1.6	0	0
อำเภอเมืองระนอง	6,879	575	0	7.6	1.7	0	1.7	0.5	33.1	1.8	0	0
ตำบลท่างาว	5,038	424	(-)	10.4	3.9	0	2.3	0.8	28.2	2.0	0	(+)
ตำบลบางนอน	8,179	922	(+)	4.7	1.9	(+)	0.9	0.3	32.0	1.6	0	0
ตำบลหาดส้มแป้น	5,569	440	(-)	10.8	3.9	0	2.5	0.8	29.5	2.0	0	0
ตำบลพรายแดง	4,971	464	(-)	14.5	5.0	0	3.4	1.2	28.6	2.0	0	(+)
ตำบลเกาะพยาม	8,643	1,607	(+)	2.5	3.0	(+)	0.3	0.1	22.9	2.7	(+)	(+)
อำเภอละอุ่น	6,417	320	0	7.3	1.9	0	1.6	0.5	29.8	1.8	0	0
ตำบลละอุ่นเหนือ	4,592	416	(-)	16.7	6.6	0	3.8	1.3	27.1	2.5	0	0
ตำบลบางพระเหนือ	6,235	526	0	6.8	3.1	0	1.5	0.5	28.7	2.0	0	0
ตำบลบางแก้ว	6,261	460	0	6.7	2.5	0	1.5	0.5	28.0	2.0	0	0
ตำบลโนนวงเหนือ	6,230	584	0	7.9	3.3	0	1.7	0.5	27.8	2.3	0	0
ตำบลโนนวงใต้	9,135	1,157	(+)	2.3	1.7	(+)	0.4	0.1	28.3	2.2	0	0
อำเภอกะเปอร์	5,571	303	0	9.3	1.8	0	2.1	0.7	29.1	1.6	0	0
ตำบลม่วงกลาง	5,036	391	(-)	10.3	4.0	0	2.2	0.7	27.9	2.2	0	0
ตำบลกะเปอร์	6,246	698	0	7.0	3.1	0	1.5	0.5	29.2	1.9	0	0
ตำบลชัยวเหลียง	5,250	432	(-)	13.0	4.9	0	3.0	1.0	28.2	2.0	0	0
ตำบลบ้านนา	5,556	422	0	9.5	3.5	0	2.1	0.7	27.7	2.2	0	0
ตำบลบางหิน	5,402	481	0	9.3	4.1	0	2.1	0.7	28.2	1.9	0	0
อำเภอกระบุรี	5,652	332	0	11.4	2.6	0	2.6	0.9	29.9	1.6	0	0

ตาราง 2 ตัวชี้วัดความยากจน นอกเขตเทศบาล พ.ศ. 2556 : มิติค่าใช้จ่าย

จังหวัด/อำเภอ/ตำบล	ค่าใช้จ่ายเฉลี่ยต่อคนต่อเดือน			สัดส่วนคนจน			ช่องว่างความยากจน (ร้อยละ)	ความรุนแรงความยากจน (ร้อยละ)	สัมประสิทธิ์ความไม่เท่าเทียม			
	บาท	SE	เทียบกับค่าเฉลี่ยของจังหวัด	ร้อยละ	SE	เทียบกับค่าเฉลี่ยของจังหวัด			ร้อยละ	SE	เทียบกับค่าเฉลี่ยของ	
											อำเภอ	อำเภอ
ตำบลน้ำจืด	6,954	594	(+)	7.0	2.7	0	1.5	0.5	30.1	2.0	0	0
ตำบลน้ำจืดน้อย	5,543	450	0	10.6	4.0	0	2.4	0.8	29.4	2.0	0	0
ตำบลมะมู่	5,352	500	0	12.8	5.5	0	2.9	1.0	29.6	2.1	0	0
ตำบลปากน้ำ	5,964	630	0	10.1	3.8	0	2.2	0.7	29.6	2.0	0	0
ตำบลลำเสียง	5,311	664	0	13.0	4.6	0	2.9	1.0	28.0	2.1	0	0
ตำบลบางใหญ่	5,076	394	(-)	12.2	4.3	0	2.9	1.0	27.8	2.0	0	0
อำเภอสุลาลัย	5,702	459	0	8.9	2.9	0	1.9	0.6	29.5	2.2	0	0
ตำบลนาตา	4,954	429	(-)	11.1	5.2	0	2.4	0.8	27.6	2.1	0	0
ตำบลกำแพง	6,498	810	0	6.5	2.7	0	1.3	0.4	28.8	2.0	0	0

หมายเหตุ : 1. สัญลักษณ์การเปรียบเทียบค่าเฉลี่ยของระดับจังหวัด/อำเภอ/ตำบล (+) แทน ดีกว่าเฉลี่ย (-) แทน แยกว่าค่าเฉลี่ย 0 แทน พอดี กับค่าเฉลี่ย

2. เป็นข้อมูลที่ได้จากกระทรวงมหาดไทยใช้เทคนิคทางสถิติในการประมาณค่าจากข้อมูลการสำรวจภาวะเศรษฐกิจและสังคมของครัวเรือน พ.ศ. 2556 ร่วมกับข้อมูลสำมะโนประชากรและเคหะ พ.ศ. 2553

# จังหวัดชุมพร



จังหวัดชุมพร

ตาราง 1 ตัวชี้วัดความยากจน ในเขตเทศบาล พ.ศ. 2556 : มิติค่าใช้จ่าย

จังหวัด/อำเภอ/ตำบล	ค่าใช้จ่ายเฉลี่ยต่อคนต่อเดือน				สัดส่วนคนจน				ช่องว่างความยากจน (ร้อยละ)	ความรุนแรงความยากจน (ร้อยละ)	สัมประสิทธิ์ความไม่เท่าเทียม			
	บาท	SE	เทียบกับค่าเฉลี่ยของ		ร้อยละ	SE	เทียบกับค่าเฉลี่ยของ				ร้อยละ	จังหวัด	อำเภอ	
			จังหวัด	อำเภอ			จังหวัด	อำเภอ						
จังหวัดชุมพร	7,906	209	0.0	0.0	6.6	1.0	0.0	0.0	1.1	0.3	32.5	1.4	0.0	0.0
อำเภอเมืองชุมพร	8,371	278	0	0.0	5.2	1.0	0	0.0	0.9	0.2	32.7	1.4	0	0.0
ตำบลท่าตะเภา	11,002	962	(+)	(+)	1.2	0.8	(+)	(+)	0.2	0.0	30.0	1.5	0	0
ตำบลปากน้ำ	4,883	330	(-)	(-)	15.6	4.2	(-)	(-)	2.8	0.8	25.0	1.2	(+)	(+)
ตำบลท่ายาง	5,806	403	(-)	(-)	11.0	3.4	(-)	(-)	1.9	0.5	26.8	1.2	(+)	(+)
ตำบลบางหมาก	8,415	506	0	0	2.5	1.0	(+)	(+)	0.4	0.1	29.0	1.4	(+)	(+)
ตำบลนาทุ่ง	13,178	1,393	(+)	(+)	0.4	0.4	(+)	(+)	0.1	0.0	30.5	1.8	0	0
ตำบลนาชะอัง	8,643	567	0	0	2.3	1.1	(+)	(+)	0.3	0.1	29.2	1.4	(+)	(+)
ตำบลตาแคด	10,411	895	(+)	(+)	0.9	0.5	(+)	(+)	0.1	0.0	30.0	1.5	0	0
ตำบลบางลึก	6,553	398	(-)	(-)	7.0	2.2	0	0	1.1	0.3	27.9	1.3	(+)	(+)
ตำบลวังไผ่	8,365	568	0	0	3.5	1.7	(+)	0	0.5	0.1	29.0	1.5	(+)	(+)
ตำบลวังใหม่	7,933	550	0	0	4.5	1.7	0	0	0.7	0.2	28.8	1.5	(+)	(+)
ตำบลชุมภักดี	8,290	576	0	0	3.8	1.8	(+)	0	0.6	0.2	29.5	1.6	(+)	(+)
ตำบลหาดทรายรี	5,527	369	(-)	(-)	12.0	3.7	(-)	(-)	2.1	0.6	25.6	1.3	(+)	(+)
อำเภอท่าชนะ	12,073	1,124	(+)	0.0	0.6	0.4	(+)	0.0	0.1	0.0	29.4	1.8	0	0.0
ตำบลท่าชนะ	12,073	1,124	(+)	0	0.6	0.4	(+)	0	0.1	0.0	29.4	1.8	0	0
อำเภอปะทิว	6,500	312	(-)	0.0	11.0	2.0	(-)	0.0	2.0	0.6	29.3	1.3	(+)	0.0
ตำบลบางสน	7,534	556	0	(+)	5.2	1.9	0	(+)	0.8	0.2	28.8	1.5	(+)	0
ตำบลทะเลทรัพย์	5,037	380	(-)	(-)	20.5	4.5	(-)	(-)	4.1	1.2	27.4	1.5	(+)	0
ตำบลสะพลี	7,634	580	0	(+)	3.6	1.5	(+)	(+)	0.5	0.1	28.2	1.8	(+)	0

ตาราง 1 ตัวชี้วัดความยากจน ในเขตเทศบาล พ.ศ. 2556 :มิติค่าใช้จ่าย

จังหวัด/อำเภอ/ตำบล	ค่าใช้จ่ายเฉลี่ยต่อคนต่อเดือน			สัดส่วนคนจน			ช่องว่างความยากจน (ร้อยละ)	ความรุนแรงความยากจน (ร้อยละ)	สัมประสิทธิ์ความไม่เท่าเทียม			
	บาท	SE	เทียบกับค่าเฉลี่ยของจังหวัด	SE	เทียบกับค่าเฉลี่ยของจังหวัด	อำเภอ			ร้อยละ	SE	เทียบกับค่าเฉลี่ยของ	
											จังหวัด	อำเภอ
ตำบลชุมโค	6,093	620	(-)	11.9	3.8	0	2.1	0.6	27.3	1.2	(+)	0
ตำบลดอนยาง	7,814	563	0	6.1	2.2	(+)	1.0	0.3	28.1	1.7	(+)	0
อำเภอหลังสวน	6,612	262	(-)	8.6	1.6	0.0	1.5	0.4	29.3	1.3	(+)	0.0
ตำบลหลังสวน	8,041	732	0	4.3	1.7	(+)	0.7	0.2	28.7	1.5	(+)	0
ตำบลชั้นเงิน	6,964	443	(-)	7.1	2.0	0	1.2	0.3	28.4	1.4	(+)	0
ตำบลปากน้ำ	5,531	362	(-)	11.6	3.2	(-)	2.0	0.5	26.4	1.2	(+)	(+)
ตำบลห้วยแดง	7,462	802	0	5.5	3.0	0	0.8	0.2	29.8	3.2	0	0
ตำบลแหลมทราย	7,003	609	(-)	6.3	2.8	0	1.1	0.3	27.6	2.3	(+)	0
ตำบลวังตะกอก	3,454	367	(-)	42.4	11.8	(-)	9.7	3.2	20.6	2.5	(+)	(+)
อำเภอละแม	10,312	764	(+)	1.3	0.7	(+)	0.2	0.0	29.5	1.6	(+)	0.0
อำเภอพะโต๊ะ	10,801	823	(+)	1.0	0.7	(+)	0.1	0.0	29.2	2.2	0	0.0
อำเภอพะโต๊ะ	10,801	823	(+)	1.0	0.7	(+)	0.1	0.0	29.2	2.2	0	0
อำเภอศรี	9,802	799	(+)	1.9	1.0	(+)	0.3	0.1	28.8	1.8	(+)	0.0
ตำบลนาโพธิ์	9,802	799	(+)	1.9	1.0	(+)	0.3	0.1	28.8	1.8	(+)	0
อำเภอทุ่งตะโก	6,259	302	(-)	9.7	2.4	0	1.7	0.5	28.1	1.3	(+)	0.0
ตำบลปากตะโก	5,842	470	(-)	10.8	3.7	0	1.9	0.5	26.6	1.4	(+)	0
ตำบลทุ่งตะไคร	6,532	423	(-)	9.0	2.8	0	1.6	0.4	28.5	1.4	(+)	0

หมายเหตุ : 1. สัญลักษณ์การเปรียบเทียบค่าเฉลี่ยของระดับจังหวัด/อำเภอ/ตำบล (+) แทน ดีว่าเฉลี่ย (-) แทน แย่กว่าค่าเฉลี่ย 0 แทน พอกๆ กับค่าเฉลี่ย

2. เป็นข้อมูลที่ได้จากการวิเคราะห์โดยใช้เทคนิคทางสถิติในการประมาณค่าจากข้อมูลการสำรวจภาวะเศรษฐกิจและสังคมของครัวเรือน พ.ศ. 2556 ร่วมกับข้อมูลสำมะโนประชากรและเคหะ พ.ศ. 2553

## จังหวัดชุมพร

ตาราง 2 ตัวชี้วัดความยากจน นอกเขตเทศบาล พ.ศ. 2556 : มิติค่าใช้จ่าย

จังหวัด/อำเภอ/ตำบล	ค่าใช้จ่ายเฉลี่ยต่อคนต่อเดือน				สัดส่วนคนจน				ช่องว่างความยากจน (ร้อยละ)	ความรุนแรงความยากจน (ร้อยละ)	สัมประสิทธิ์ความไม่เท่าเทียม			
	บาท	SE	เทียบกับค่าเฉลี่ยของ		ร้อยละ	SE	เทียบกับค่าเฉลี่ยของ				ร้อยละ	SE	เทียบกับค่าเฉลี่ยของ	อำเภอ
			จังหวัด	อำเภอ			จังหวัด	อำเภอ						
จังหวัดชุมพร	6,288	108	0	0	4.3	0.9	0	0	0.6	0.2	28.4	1.5	0	0
อำเภอเมืองชุมพร	6,394	134	0	0	4.7	1.0	0	0	0.7	0.2	30.0	1.7	0	0
ตำบลปากน้ำ	6,588	182	(+)	0	4.3	1.0	0	0	0.7	0.2	31.2	1.9	0	0
ตำบลนาทุ่ง	6,881	228	(+)	(+)	3.2	1.0	0	0	0.5	0.1	31.1	2.1	0	0
ตำบลตากแดด	6,771	219	(+)	(+)	4.6	1.0	0	0	0.7	0.2	32.6	2.3	(-)	0
ตำบลหาดพันไกร	5,970	130	(-)	(-)	5.1	1.1	0	0	0.8	0.2	28.7	1.6	0	0
ตำบลวังไม้	6,954	302	(+)	(+)	5.5	1.3	0	0	0.9	0.2	34.1	2.6	(-)	0
ตำบลบ้านนา	6,290	131	0	0	5.3	1.1	0	0	0.8	0.2	28.6	1.7	0	0
ตำบลทุ่งคา	6,124	135	0	(-)	4.6	1.0	0	0	0.7	0.2	28.5	1.7	0	0
ตำบลวิสัยเหนือ	6,093	141	0	(-)	5.1	1.2	0	0	0.8	0.2	27.4	1.7	0	0
ตำบลถ้ำสิงห์	6,327	167	0	0	4.5	1.1	0	0	0.7	0.2	27.8	1.8	0	0
อำเภอท่าแซะ	6,251	102	0	0	4.0	0.9	0	0	0.6	0.1	27.8	1.4	0	0
ตำบลท่าแซะ	6,990	206	(+)	(+)	4.0	0.9	0	0	0.6	0.2	31.3	2.1	0	(-)
ตำบลคูริง	6,591	170	(+)	(+)	3.3	0.9	0	0	0.5	0.1	28.3	1.7	0	0
ตำบลสตูล	6,456	137	0	0	3.7	0.9	0	0	0.6	0.1	28.5	1.6	0	0
ตำบลนากระตาม	6,219	143	0	0	4.8	1.0	0	0	0.7	0.2	28.5	1.6	0	0
ตำบลรับร้อ	5,721	78	(-)	(-)	4.0	1.1	0	0	0.6	0.1	23.9	1.3	(+)	(+)
ตำบลท่าข้าม	6,515	152	0	(+)	4.2	1.0	0	0	0.6	0.2	29.0	1.8	0	0

ตาราง 2 ตัวชี้วัดความยากจน นอกเขตเทศบาล พ.ศ. 2556 : มิติค่าใช้จ่าย

จังหวัด/อำเภอ/ตำบล	ค่าใช้จ่ายเฉลี่ยต่อคนต่อเดือน				สัดส่วนคนจน				ช่องว่างความยากจน (ร้อยละ)	ความรุนแรงความยากจน (ร้อยละ)	สัมประสิทธิ์ความไม่เท่าเทียม			
	บาท	SE	เทียบกับค่าเฉลี่ยของ		ร้อยละ	SE	เทียบกับค่าเฉลี่ยของ				ร้อยละ	SE	เทียบกับค่าเฉลี่ยของ	
			จังหวัด	อำเภอ			จังหวัด	อำเภอ					จังหวัด	อำเภอ
ตำบลหนองจิกริญ	6,311	111	0	0	4.1	0.9	0	0	0.6	0.1	27.8	1.5	0	0
ตำบลหินแก้ว	5,844	111	(-)	(-)	5.3	1.3	0	0	0.7	0.2	25.7	1.4	0	0
ตำบลทรัพย์อนันต์	7,119	215	(+)	(+)	3.7	0.9	0	0	0.6	0.2	31.2	2.0	0	(-)
ตำบลสองพี่น้อง	5,934	109	(-)	(-)	3.1	1.0	0	0	0.4	0.1	26.5	1.4	0	0
อำเภอปะทิว	6,470	139	0	0	3.8	0.9	0	0	0.6	0.1	29.2	1.7	0	0
ตำบลสะพลี	6,601	184	(+)	(+)	3.8	1.0	0	0	0.6	0.1	30.8	1.8	0	0
ตำบลดอนยาง	6,447	168	0	0	5.0	1.1	0	0	0.7	0.2	30.0	2.0	0	0
ตำบลปากคลอง	6,535	171	0	0	2.4	0.8	(+)	0	0.3	0.1	27.5	1.6	0	0
ตำบลเขาไชยราช	6,297	146	0	0	3.7	1.0	0	0	0.5	0.1	27.8	1.7	0	0
อำเภอหลังสวน	6,267	109	0	0	4.3	0.9	0	0	0.6	0.2	28.2	1.4	0	0
ตำบลท่ามะพละ	6,173	152	0	0	3.5	1.1	0	0	0.5	0.1	27.3	1.7	0	0
ตำบลนาท	6,336	147	0	0	4.9	1.0	0	0	0.8	0.2	28.8	1.8	0	0
ตำบลนาพญา	6,559	168	0	(+)	3.7	0.9	0	0	0.6	0.1	29.2	1.8	0	0
ตำบลบ้านควน	6,404	126	0	0	2.8	0.8	0	0	0.4	0.1	26.9	1.4	0	0
ตำบลบางมะพร้าว	5,717	118	(-)	(-)	3.8	1.2	0	0	0.5	0.1	25.8	1.5	0	0
ตำบลบางน้ำจืด	5,791	113	(-)	(-)	4.5	1.2	0	0	0.6	0.1	26.7	1.5	0	0
ตำบลท้อแดง	6,315	203	0	0	4.7	1.1	0	0	0.7	0.2	28.3	1.9	0	0
ตำบลแถมทราย	6,725	225	(+)	(+)	5.3	1.2	0	0	0.9	0.2	31.3	2.1	0	0
ตำบลวังตะกอก	6,103	138	0	0	6.8	1.1	(-)	(-)	1.1	0.3	29.3	1.5	0	0

ตาราง 2 ตัวชี้วัดความยากจน นอกเขตเทศบาล พ.ศ. 2556 : มิติค่าใช้จ่าย

จังหวัด/อำเภอ/ตำบล	ค่าใช้จ่ายเฉลี่ยต่อคนต่อเดือน				สัดส่วนคนจน				ช่องว่างความยากจน (ร้อยละ)	ความรุนแรงความยากจน (ร้อยละ)	สัมประสิทธิ์ความไม่เท่าเทียม			
	บาท	SE	เทียบกับค่าเฉลี่ยของจังหวัด		ร้อยละ	SE	เทียบกับค่าเฉลี่ยของอำเภอ				ร้อยละ	SE	เทียบกับค่าเฉลี่ยของจังหวัด	อำเภอ
			จังหวัด	อำเภอ			จังหวัด	อำเภอ						
ตำบลหาดยาย	6,558	148	(+)	(+)	3.3	0.9	0	0	0.5	0.1	27.9	1.5	0	0
อำเภอละแม	6,608	141	(+)	0	4.1	0.9	0	0	0.6	0.2	29.8	1.7	0	0
ตำบลละแม	6,633	156	(+)	0	4.2	1.0	0	0	0.6	0.2	30.3	1.7	0	0
ตำบลทุ่งหลวง	6,722	180	(+)	0	4.1	0.9	0	0	0.6	0.2	29.5	2.0	0	0
ตำบลสวนแดง	6,574	172	(+)	0	4.4	1.1	0	0	0.7	0.2	29.9	1.9	0	0
ตำบลทุ่งควัววัด	6,482	161	0	0	3.7	1.0	0	0	0.5	0.1	28.7	1.7	0	0
อำเภอพะโต๊ะ	5,907	85	(-)	0	3.7	1.0	0	0	0.5	0.1	25.0	1.3	(+)	0
ตำบลพะโต๊ะ	5,778	96	(-)	0	4.0	1.2	0	0	0.5	0.1	25.1	1.4	(+)	0
ตำบลปากทรง	5,687	92	(-)	(-)	3.0	1.2	0	0	0.4	0.1	22.6	1.5	(+)	0
ตำบลโป่งหวาน	5,998	110	(-)	0	4.4	1.1	0	0	0.6	0.2	26.2	1.4	0	0
ตำบลพระรำภักษ์	6,174	121	0	(+)	3.2	1.0	0	0	0.4	0.1	25.4	1.4	(+)	0
อำเภอสวี	6,217	110	0	0	4.9	1.0	0	0	0.7	0.2	28.4	1.6	0	0
ตำบลนาโพธิ์	6,120	161	0	0	5.5	1.2	0	0	0.8	0.2	29.1	1.8	0	0
ตำบลสวี	6,781	215	(+)	(+)	3.6	1.1	0	0	0.5	0.1	30.9	2.1	0	0
ตำบลทุ่งระยง	7,023	219	(+)	(+)	4.6	1.0	0	0	0.7	0.2	30.1	2.2	0	0
ตำบลทาทิน	6,251	170	0	0	5.8	1.2	0	0	0.9	0.2	29.9	2.0	0	0
ตำบลปากแพรง	6,294	231	0	0	5.1	1.3	0	0	0.8	0.2	29.3	2.2	0	0
ตำบลด่านสวี	5,629	136	(-)	(-)	8.1	1.5	(-)	(-)	1.2	0.3	28.0	1.8	0	0
ตำบลครน	6,519	141	0	(+)	4.3	1.0	0	0	0.7	0.2	28.8	1.7	0	0

ตาราง 2 ตัวชี้วัดความยากจน นอกเขตเทศบาล พ.ศ. 2556 : มิติค่าใช้จ่าย

จังหวัด/อำเภอ/ตำบล	ค่าใช้จ่ายเฉลี่ยต่อคนต่อเดือน				สัดส่วนคนจน				ช่องว่างความยากจน (ร้อยละ)	ความรุนแรงความยากจน (ร้อยละ)	สัมประสิทธิ์ความไม่เท่าเทียม				
	บาท	SE	เทียบกับค่าเฉลี่ยของ		ร้อยละ	SE	เทียบกับค่าเฉลี่ยของ				ร้อยละ	SE	เทียบกับค่าเฉลี่ยของ		
			จังหวัด	อำเภอ			จังหวัด	อำเภอ					จังหวัด	อำเภอ	
ตำบลวิสัยใต้	5,645	108	(-)	(-)	7.4	1.4	(-)	(-)	1.2	0.3	26.3	1.6	0	0	0
ตำบลนาสัก	6,281	131	0	0	4.4	1.0	0	0	0.6	0.2	28.1	1.7	0	0	0
ตำบลเขาทะลุ	6,108	123	0	0	3.5	1.0	0	0	0.5	0.1	26.7	1.5	0	0	0
ตำบลเขาค่าย	5,721	90	(-)	(-)	3.0	1.1	0	0	0.4	0.1	24.6	1.3	(+)	(+)	(+)
อำเภอทุ่งตะโก	6,230	117	0	0	4.4	1.0	0	0	0.7	0.2	28.0	1.5	0	0	0
ตำบลตะโก	6,074	108	0	0	4.0	1.0	0	0	0.6	0.1	27.1	1.4	0	0	0
ตำบลช่องไม้แก้ว	6,453	162	0	0	5.0	1.1	0	0	0.8	0.2	29.2	1.8	0	0	0

หมายเหตุ : 1. สัญลักษณ์เปรียบเทียบค่าเฉลี่ยของระดับจังหวัด/อำเภอ/ตำบล (+) แทน ดีกว่าเฉลี่ย (-) แทน แยกว่าค่าเฉลี่ย 0 แทน พอก กับค่าเฉลี่ย

2. เป็นข้อมูลที่ได้ออกจากวิเคราะห์โดยใช้เทคนิคทางสถิติในการประมาณค่าจากข้อมูลการสำรวจภาวะเศรษฐกิจและสังคมของครัวเรือน พ.ศ. 2556 ร่วมกับข้อมูลสำมะโนประชากรและเคหะ พ.ศ. 2553

## จังหวัดสงขลา

## จังหวัดสงขลา

ตาราง 1 ตัวชี้วัดความยากจน ในเขตเทศบาล พ.ศ. 2556 : มิติค่าใช้จ่าย

จังหวัด/อำเภอ/ตำบล	ค่าใช้จ่ายเฉลี่ยต่อคนต่อเดือน			สัดส่วนคนจน			ช่องว่างความยากจน(ร้อยละ)	ความรุนแรงความยากจน(ร้อยละ)	สัมประสิทธิ์ความไม่เท่าเทียม						
	บาท	SE	เปรียบเทียบค่าเฉลี่ยของจังหวัด	ร้อยละ	SE	เปรียบเทียบค่าเฉลี่ยของจังหวัด			ร้อยละ	SE	เทียบกับค่าเฉลี่ยของจังหวัด				
											อำเภอ	อำเภอ			
จังหวัดสงขลา															
อำเภอเมืองสงขลา	7,952	169	0	0.24	0.46	0	0.1	0.2	26.8	1.1	0	0	0	0	0
ตำบลบ่อยาง	7,863	268	0	0.37	0.54	0	0.1	0.2	26.9	1.1	0	0	0	0	0
ตำบลเขารูปช้าง	8,037	375	0	0.4	0.47	0	0.1	0.2	27.1	1.1	0	0	0	0	0
ตำบลเกาะเต่า	7,786	442	0	0.65	0.69	0	0.2	0.2	26.7	1.0	0	0	0	0	0
ตำบลพะวง	7,368	454	0	0.47	0.4	0	0.1	0.1	26.4	1.2	0	0	0	0	0
อำเภอสิงหนคร	7,843	468	0	0.5	0.46	0	0.1	0.2	26.6	1.1	0	0	0	0	0
ตำบลจะทิ้งพระ	7,140	539	(-)	0.78	0.59	0	0.2	0.2	26.4	1.4	0	0	0	0	0
อำเภอจะนะ	7,140	539	(-)	0.78	0.59	0	0.2	0.2	26.4	1.4	0	0	0	0	0
ตำบลบ้านนา	7,422	519	0	0.34	0.29	0	0.1	0.1	26.3	1.2	0	0	0	0	0
อำเภอนาทวี	7,422	519	0	0.34	0.29	0	0.1	0.1	26.3	1.2	0	0	0	0	0
ตำบลนาทวี	7,919	518	0	0.55	0.44	0	0.2	0.1	25.8	1.2	0	0	0	0	0
อำเภอเทพา	7,919	518	0	0.55	0.44	0	0.2	0.1	25.8	1.2	0	0	0	0	0
ตำบลเทพา	7,324	365	(-)	0.35	0.35	0	0.1	0.1	25.9	1.2	0	0	0	0	0
ตำบลลำไพล	7,840	487	0	0.77	0.84	0	0.2	0.3	26.0	1.4	0	0	0	0	0
อำเภอสะบ้าย้อย	7,252	409	(-)	0.36	0.29	0	0.1	0.1	25.8	1.2	0	0	0	0	0
ตำบลสะบ้าย้อย	8,577	634	0	0.62	0.31	0	0.2	0.1	25.3	1.8	0	0	0	0	0
อำเภอรโนนต	8,577	634	0	0.62	0.31	0	0.2	0.1	25.3	1.8	0	0	0	0	0
ตำบลระโนด	6,812	257	(-)	0.36	0.51	0	0.1	0.2	25.8	1.2	0	0	0	0	0
ตำบลระโนด	7,055	432	(-)	0.71	0.77	0	0.2	0.3	26.6	1.3	0	0	0	0	0
ตำบลบ่อยาง	6,689	409	(-)	0.39	0.29	0	0.1	0.1	25.1	1.4	0	0	0	0	0



ตาราง 1 ตัวชี้วัดความยากจน ในเขตเทศบาล พ.ศ. 2556 : มิติค่าใช้จ่าย

จังหวัด/อำเภอ/ตำบล	ค่าใช้จ่ายเฉลี่ยต่อคนต่อเดือน			สัดส่วนคนจน			ช่องว่างความยากจน(ร้อยละ)	ความรุนแรงความยากจน(ร้อยละ)	สัมประสิทธิ์ความไม่เท่าเทียม			
	บาท	SE	เทียบกับค่าเฉลี่ยของจังหวัด	อำเภอ	SE	เทียบกับค่าเฉลี่ยของจังหวัด			ร้อยละ	SE	เทียบกับค่าเฉลี่ยของจังหวัด	อำเภอ
ตำบลระวะ	6,665	505	(-)	0	0.59	0	0.2	0.1	25.0	2.1	0	0
ตำบลวัดสน	6,778	356	(-)	0	0.74	0	0.2	0.2	25.4	1.3	0	0
อำเภอกระเสสินธุ์	6,629	287	(-)	0	0.7	0	0.2	0.3	25.5	1.3	0	0
ตำบลเชิงแส	6,580	390	(-)	0	0.94	0	0.2	0.3	25.2	1.4	0	0
ตำบลกระเสสินธุ์	6,678	393	(-)	0	0.95	0	0.2	0.3	25.6	1.4	0	0
อำเภอรัษฎา	7,679	389	0	0	0.44	0	0.1	0.2	25.9	1.3	0	0
ตำบลกำแพงเพชร	7,926	537	0	0	0.55	0	0.1	0.2	25.6	1.2	0	0
ตำบลเขาพระ	7,345	488	0	0	0.62	0	0.2	0.2	25.8	1.5	0	0
อำเภอสะเตา	7,670	259	0	0	0.3	0	0.1	0.1	25.9	1.2	0	0
ตำบลสะเตา	8,178	495	0	0	0.37	0	0.1	0.1	25.8	1.2	0	0
ตำบลบริก	7,083	394	(-)	0	0.31	0	0.1	0.1	25.2	1.4	0	0
ตำบลพังงา	7,526	425	0	0	0.44	0	0.1	0.1	26.1	1.4	0	0
ตำบลป่าตอง	7,500	470	0	0	0.51	0	0.1	0.1	25.4	1.2	0	0
ตำบลสำนักขาม	7,437	368	0	0	0.55	0	0.2	0.2	25.3	1.2	0	0
อำเภอหาดใหญ่	8,334	217	0	0	0.27	0	0.1	0.2	26.8	1.2	0	0
ตำบลหาดใหญ่	8,518	511	0	0	0.57	0	0.2	0.2	26.6	1.1	0	0
ตำบลควนลัง	8,212	460	0	0	0.31	0	0.1	0.1	25.9	1.2	0	0
ตำบลคูเต่า	6,828	372	(-)	(-)	0.31	0	0.1	0.1	25.5	1.3	0	0
ตำบลคอหงส์	9,205	573	(+)	(+)	0.61	0	0.1	0.2	26.9	1.0	0	0
ตำบลคลองแห	7,977	421	0	0	0.42	0	0.1	0.2	25.6	1.2	0	0
ตำบลน่าน้อย	7,663	408	0	(-)	0.29	0	0.1	0.1	26.0	1.2	0	0

ตาราง 1 ตัวชี้วัดความยากจน ในเขตเทศบาล พ.ศ. 2556 : มิติค่าใช้จ่าย

จังหวัด/อำเภอ/ตำบล	ค่าใช้จ่ายเฉลี่ยต่อคนต่อเดือน			สัดส่วนคนจน			ช่องว่างความยากจน(ร้อยละ)	ความรุนแรงความยากจน(ร้อยละ)	สัมประสิทธิ์ความไม่เท่าเทียม			
	บาท		SE	ร้อยละ		SE			ร้อยละ	SE	จังหวัด	อำเภอ
	เทียบกับค่าเฉลี่ยของจังหวัด	อำเภอ		เทียบกับค่าเฉลี่ยของจังหวัด	อำเภอ							
ตำบลบ้านพรุ	8,019	432	0	0.3	0.31	0	0.1	0.1	26.8	1.1	0	0
ตำบลพะตง	7,569	540	0	0.67	0.51	0	0.2	0.2	26.1	1.3	0	0
อำเภอควนเนียง	7,675	532	0	0.99	0.95	0	0.3	0.3	25.8	1.3	0	0
ตำบลรัตภูมิ	7,675	532	0	0.99	0.95	0	0.3	0.3	25.8	1.3	0	0
อำเภอบางกล่ำ	7,391	428	0	0.34	0.31	0	0.1	0.1	25.6	1.2	0	0
ตำบลท่าช้าง	7,449	469	0	0.36	0.27	0	0.1	0.1	25.5	1.2	0	0
ตำบลบ้านหาร	6,986	423	(-)	0.55	0.6	0	0.2	0.2	25.6	1.4	0	0
อำเภอสิงหนคร	6,880	216	(-)	0.22	0.25	0	0.1	0.1	25.7	1.3	0	0
ตำบลจิ้งใต้	7,195	425	(-)	0.43	0.33	0	0.1	0.1	26.0	1.3	0	0
ตำบลสีติงหม้อ	7,119	399	(-)	0.27	0.23	0	0.1	0.1	25.5	1.3	0	0
ตำบลท่านบ	6,382	668	(-)	1.34	0.2	(-)	0.3	0.3	23.6	4.1	0	0
ตำบลจะแล้	6,631	420	(-)	0.51	0.34	0	0.1	0.1	25.2	1.5	0	0
ตำบลหัวเขา	6,595	343	(-)	0.29	0.23	0	0.1	0.1	25.4	1.2	0	0
อำเภอคลองหอยโข่ง	7,766	333	0	0.29	0.31	0	0.1	0.1	26.1	1.2	0	0
ตำบลทุ่งลาน	7,429	537	0	0.41	0.3	0	0.1	0.1	25.4	1.3	0	0
ตำบลโคกม่วง	8,069	483	0	0.43	0.33	0	0.1	0.1	26.2	1.2	0	0

หมายเหตุ : 1. สัญลักษณ์การเปรียบเทียบค่าเฉลี่ยของระดับจังหวัด/อำเภอ/ตำบล (+) แทน ดีกว่าเฉลี่ย (-) แทน แย่กว่าค่าเฉลี่ย 0 แทน พอกๆ กับค่าเฉลี่ย

2. เป็นข้อมูลที่ได้จากการวิเคราะห์โดยใช้เทคนิคทางสถิติในการประมาณค่าจากข้อมูลการสำรวจภาวะเศรษฐกิจและสังคมของครัวเรือน พ.ศ. 2556 ร่วมกับข้อมูลสำมะโนประชากรและเคหะ พ.ศ. 2553

## จังหวัดสงขลา

ตาราง 1 ตัวชี้วัดความยากจน นอกเขตเทศบาล พ.ศ. 2556 : มิติค่าใช้จ่าย

จังหวัด/อำเภอ/ตำบล	ค่าใช้จ่ายเฉลี่ยต่อคนต่อเดือน			สัดส่วนคนจน			ช่องว่าง ความยากจน (ร้อยละ)	ความรุนแรง ความยากจน (ร้อยละ)	สัมประสิทธิ์ความไม่เท่าเทียม			
	บาท	SE	เทียบกับค่าเฉลี่ยของ จังหวัด	ร้อยละ	SE	เทียบกับค่าเฉลี่ยของ จังหวัด			ร้อยละ	SE	เทียบกับค่าเฉลี่ยของ จังหวัด	
											อำเภอ	อำเภอ
จังหวัดสงขลา	4,959	27	0	1.6	0.1	0.0	0.3	0.1	24.5	0.6	0	0
อำเภอเมืองสงขลา	6,700	154	(+)	1.0	0.2	(+)	0.2	0.1	28.8	2.2	(-)	0
ตำบลทุ่งหวัง	5,682	50	(+)	1.0	0.1	(+)	0.2	0.1	22.8	0.8	(+)	(+)
ตำบลเกาะยอ	9,066	487	(+)	0.9	0.5	(+)	0.2	0.1	31.8	4.5	(-)	0
อำเภอสิงหนคร	4,511	29	(-)	1.5	0.1	0	0.3	0.1	22.1	0.7	(+)	0
ตำบลจะหิ๊งพระ	5,055	135	0	1.5	0.4	0	0.3	0.1	26.2	1.8	0	(-)
ตำบลกระดังงา	4,424	55	(-)	1.0	0.2	(+)	0.2	0.1	21.5	0.9	(+)	0
ตำบลสนามชัย	4,676	57	(-)	1.8	0.3	0	0.3	0.1	22.6	0.9	(+)	0
ตำบลตีหลวง	4,319	54	(-)	1.9	0.3	0	0.3	0.1	21.6	0.9	(+)	0
ตำบลชุมพล	4,457	54	(-)	1.9	0.3	0	0.4	0.1	22.0	0.9	(+)	0
ตำบลคลองรี	4,030	48	(-)	1.9	0.4	0	0.3	0.1	20.1	1.0	(+)	(+)
ตำบลคูขุด	4,122	40	(-)	2.2	0.3	(-)	0.4	0.1	20.1	0.9	(+)	(+)
ตำบลท่าหิน	4,259	54	(-)	1.4	0.2	0	0.2	0.1	19.1	1.1	(+)	(+)
ตำบลวัดจันทร์	4,752	59	(-)	0.9	0.2	(+)	0.2	0.0	22.4	1.0	(+)	0
ตำบลบ่อแดง	4,883	54	0	0.8	0.2	(+)	0.1	0.0	21.2	0.9	(+)	0
ตำบลบ่อดาน	4,792	74	(-)	1.0	0.3	(+)	0.2	0.0	23.3	1.0	0	0
อำเภอจะนะ	4,728	28	(-)	0.9	0.1	(+)	0.2	0.1	22.9	0.7	(+)	0
ตำบลป่าชิง	4,256	54	(-)	1.0	0.2	(+)	0.2	0.1	20.8	1.0	(+)	(+)
ตำบลสะพานไม้แก่น	5,656	49	(+)	0.5	0.1	(+)	0.1	0.0	21.5	0.9	(+)	0
ตำบลสะกอม	4,024	38	(-)	0.6	0.1	(+)	0.1	0.0	20.4	1.0	(+)	(+)
ตำบลนาหว้า	5,024	46	0	0.8	0.1	(+)	0.1	0.0	21.8	0.9	(+)	0
ตำบลนาทับ	4,092	30	(-)	0.5	0.1	(+)	0.1	0.0	21.4	0.8	(+)	0

ตาราง 1 ตัวชี้วัดความยากจน นอกเขตเทศบาล พ.ศ. 2556 : มิติค่าใช้จ่าย

จังหวัด/อำเภอ/ตำบล	ค่าใช้จ่ายเฉลี่ยต่อคนต่อเดือน			สัดส่วนคนจน			ช่องว่าง ความยากจน (ร้อยละ)	ความรุนแรง ความยากจน (ร้อยละ)	สัมประสิทธิ์ความไม่เท่าเทียม			
	บาท	SE	เปรียบเทียบค่าเฉลี่ยของ จังหวัด	อำเภอ	ร้อยละ	SE			เปรียบเทียบค่าเฉลี่ยของ จังหวัด	อำเภอ	ร้อยละ	SE
ตำบลน้ำขาว	5,858	66	(+)	(+)	1.2	0.2	(+)	0	22.4	0.9	(+)	0
ตำบลขุนตืดหวาย	5,382	64	(+)	(+)	0.8	0.2	(+)	0	22.4	0.9	(+)	0
ตำบลท่าหมอไพร	4,709	45	(-)	0	1.7	0.2	0	(-)	20.7	0.9	(+)	(+)
ตำบลจะโหมง	5,275	49	(+)	(+)	0.9	0.1	(+)	0	22.6	0.8	(+)	0
ตำบลคู	4,776	52	(-)	0	0.3	0.1	(+)	(+)	21.6	0.9	(+)	0
ตำบลแค	3,354	52	(-)	(-)	4.3	0.6	(-)	(-)	20.2	1.0	(+)	(+)
ตำบลคลองเปือย	5,748	58	(+)	(+)	0.8	0.1	(+)	0	22.1	0.8	(+)	0
ตำบลดงลิ้น	4,256	38	(-)	(-)	0.5	0.1	(+)	(+)	20.2	1.0	(+)	(+)
อำเภอนาหว้า	5,036	35	(+)	0	1.6	0.2	0	0	23.5	0.7	0	0
ตำบลนาหว้า	4,113	64	(-)	(-)	2.6	0.5	(-)	(-)	24.3	1.0	0	0
ตำบลนาง	6,366	88	(+)	(+)	0.4	0.1	(+)	(+)	21.4	0.9	(+)	(+)
ตำบลนาหมอศรี	5,149	65	(+)	(+)	0.9	0.2	(+)	(+)	21.6	0.9	(+)	(+)
ตำบลคลองทราย	5,386	80	(+)	(+)	1.8	0.3	0	0	24.3	1.0	0	0
ตำบลปลักหนู	4,692	54	(-)	(-)	1.4	0.3	0	0	22.8	0.8	(+)	0
ตำบลท่าประดู่	6,111	69	(+)	(+)	1.2	0.2	(+)	(+)	22.3	0.8	(+)	0
ตำบลสะทอน	5,014	59	0	0	2.1	0.3	(-)	(-)	22.5	0.9	(+)	0
ตำบลทับช้าง	5,290	56	(+)	(+)	1.8	0.2	0	0	22.2	0.8	(+)	0
ตำบลประกอบ	4,632	45	(-)	(-)	1.3	0.2	(+)	(+)	21.3	0.9	(+)	(+)
ตำบลคลองขวาง	4,499	42	(-)	(-)	1.4	0.2	0	0	21.1	0.9	(+)	(+)
อำเภอเทพา	4,883	32	(-)	0	1.3	0.1	(+)	0	22.6	0.7	(+)	0
ตำบลเทพา	5,108	50	(+)	(+)	0.6	0.1	(+)	(+)	23.1	0.8	(+)	0
ตำบลปากบาง	4,218	47	(-)	(-)	1.6	0.2	0	0	20.7	1.1	(+)	(+)
ตำบลเกาะสะบ้า	5,089	56	(+)	(+)	1.2	0.2	(+)	0	22.5	0.8	(+)	0

ตาราง 1 ตัวชี้วัดความยากจน นอกเขตเทศบาล พ.ศ. 2556 : มิติค่าใช้จ่าย

จังหวัด/อำเภอ/ตำบล	ค่าใช้จ่ายเฉลี่ยต่อคนต่อเดือน			สัดส่วนคนจน			ช่องว่าง ความยากจน (ร้อยละ)	ความรุนแรง ความยากจน (ร้อยละ)	สัมประสิทธิ์ความไม่เท่าเทียม			
	บาท	SE	เปรียบเทียบค่าเฉลี่ยของ จังหวัด	ร้อยละ	SE	เปรียบเทียบค่าเฉลี่ยของ จังหวัด			ร้อยละ	SE	เทียบกับค่าเฉลี่ยของ อำเภอ	
											จังหวัด	อำเภอ
ตำบลท่าม่วง	5,291	45	(+)	0.4	0.1	(+)	0.1	0.0	22.5	0.8	(+)	0
ตำบลวังใหญ่	4,314	51	(-)	3.9	0.4	(-)	0.8	0.2	22.0	0.8	(+)	0
ตำบลสะกอม	4,883	44	(-)	1.1	0.1	(+)	0.2	0.0	21.0	0.9	(+)	0
อำเภอสะบ้าย้อย	5,079	39	(+)	0.8	0.1	(+)	0.1	0.0	22.8	0.8	(+)	0
ตำบลสะบ้าย้อย	5,370	49	(+)	1.0	0.1	(+)	0.2	0.0	22.6	0.8	(+)	0
ตำบลทุ่งพอ	5,541	67	(+)	0.2	0.1	(+)	0.0	0.0	21.1	0.9	(+)	0
ตำบลเป็ย	5,125	59	(+)	0.6	0.1	(+)	0.1	0.0	21.9	0.9	(+)	0
ตำบลบ้านโนนหด	6,024	61	(+)	0.3	0.1	(+)	0.0	0.0	21.2	1.0	(+)	0
ตำบลจะแหน	4,278	50	(-)	0.8	0.1	(+)	0.1	0.0	21.1	1.0	(+)	0
ตำบลคูหา	5,592	69	(+)	0.4	0.1	(+)	0.1	0.0	21.0	0.9	(+)	(+)
ตำบลเขาแดง	4,236	44	(-)	1.8	0.3	0	0.3	0.1	21.4	0.9	(+)	0
ตำบลบึงไทย	4,054	52	(-)	2.6	0.3	(-)	0.5	0.1	24.1	0.9	0	0
ตำบลธารคีรี	4,850	55	(-)	0.2	0.1	(+)	0.0	0.0	22.5	0.9	(+)	0
อำเภอระโนด	4,660	36	(-)	1.9	0.2	0	0.4	0.1	23.2	0.8	0	0
ตำบลระโนด	4,021	108	(-)	6.7	1.4	(-)	1.5	0.5	27.4	2.2	(-)	(-)
ตำบลคลองแดน	4,854	64	(-)	2.0	0.3	0	0.4	0.1	22.6	0.9	(+)	0
ตำบลตะเคียน	4,654	56	(-)	1.5	0.3	0	0.2	0.1	21.4	0.9	(+)	(+)
ตำบลท่าบอน	4,927	51	0	0.6	0.1	(+)	0.1	0.0	24.9	1.0	0	0
ตำบลบ้านใหม่	4,445	58	(-)	1.4	0.2	0	0.2	0.1	20.8	0.9	(+)	(+)
ตำบลบ่อตรุ	4,216	102	(-)	1.7	0.5	0	0.3	0.1	21.2	1.3	(+)	0
ตำบลปากแตระ	4,783	114	(-)	2.2	0.7	0	0.4	0.1	27.6	2.1	(-)	(-)
ตำบลพังยาง	4,741	56	(-)	1.0	0.2	(+)	0.1	0.0	20.1	1.0	(+)	(+)
ตำบลระวะ	4,873	55	(-)	1.7	0.2	0	0.3	0.1	19.2	0.9	(+)	(+)

ตาราง 1 ตัวชี้วัดความยากจน นอกเขตเทศบาล พ.ศ. 2556 : มิติค่าใช้จ่าย

จังหวัด/อำเภอ/ตำบล	ค่าใช้จ่ายเฉลี่ยต่อคนต่อเดือน			สัดส่วนคนจน			ช่องว่าง ความยากจน (ร้อยละ)	ความรุนแรง ความยากจน (ร้อยละ)	สัมประสิทธิ์ความไม่เท่าเทียม				
	บาท	SE	เทียบกับค่าเฉลี่ยของ จังหวัด	ร้อยละ	SE	เทียบกับค่าเฉลี่ยของ จังหวัด			ร้อยละ	SE	เทียบกับค่าเฉลี่ยของ อำเภอ		
											อำเภอ	อำเภอ	
ตำบลวัดสน	4,615	141	(-)	0	3.4	0.9	(-)	0.6	0.2	18.9	1.5	(+)	(+)
ตำบลบ้านขาว	4,512	50	(-)	(-)	1.2	0.2	(+)	0.2	0.1	20.8	0.9	(+)	(+)
ตำบลแดนสงวน	4,690	67	(-)	0	1.9	0.3	0	0.3	0.1	20.6	1.0	(+)	(+)
อำเภอกระเสลีนธุ์	3,345	35	(-)	0	8.0	0.8	(-)	1.5	0.5	20.0	1.0	(+)	0
ตำบลเกาะใหญ่	3,541	37	(-)	(+)	5.3	0.7	(-)	1.0	0.3	19.5	1.0	(+)	0
ตำบลโรง	2,863	44	(-)	(-)	14.5	1.5	(-)	2.9	0.9	18.7	1.2	(+)	0
อำเภอรัตนภูมิ	5,821	45	(+)	0	0.8	0.1	(+)	0.2	0.1	21.9	0.8	(+)	0
ตำบลก้านแพงพร	5,240	31	(+)	(-)	1.0	0.1	(+)	0.2	0.1	22.4	0.7	(+)	0
ตำบลทาชะมวง	4,836	39	(-)	(-)	0.8	0.1	(+)	0.1	0.0	21.5	0.8	(+)	0
ตำบลคูหาใต้	4,786	39	(-)	(-)	1.6	0.2	0	0.3	0.1	21.9	0.8	(+)	0
ตำบลควนรู	6,395	75	(+)	(+)	0.5	0.1	(+)	0.1	0.0	21.9	0.8	(+)	0
ตำบลเขาพระ	4,966	41	0	(-)	1.3	0.1	(+)	0.2	0.1	21.1	0.8	(+)	0
อำเภอสะเตา	5,058	36	(+)	0	2.2	0.2	(-)	0.4	0.1	25.6	0.6	0	0
ตำบลปริก	5,437	48	(+)	(+)	0.6	0.1	(+)	0.1	0.0	23.4	0.8	0	(+)
ตำบลพังลา	3,961	69	(-)	(-)	3.8	0.6	(-)	0.8	0.2	24.5	1.3	0	0
ตำบลสำนักแก้ว	5,226	46	(+)	(+)	0.6	0.1	(+)	0.1	0.0	22.7	0.8	(+)	(+)
ตำบลทุ่งหมอ	4,942	47	0	(-)	1.3	0.2	(+)	0.2	0.1	23.7	0.8	0	(+)
ตำบลท่าโพธิ์	6,179	71	(+)	(+)	0.8	0.1	(+)	0.1	0.0	22.4	0.9	(+)	(+)
ตำบลปางดั่งเขษาร์	3,289	60	(-)	(-)	8.6	1.0	(-)	1.9	0.6	25.9	1.2	0	0
ตำบลเขามณีเกียรติ	6,264	69	(+)	(+)	1.0	0.2	(+)	0.1	0.0	22.0	0.8	(+)	(+)
อำเภอหาดใหญ่	4,793	37	(-)	0	3.5	0.3	(-)	0.9	0.3	25.4	0.7	0	0
ตำบลคลองอู่ตะเภา	5,525	84	(+)	(+)	0.8	0.2	(+)	0.1	0.0	22.3	0.8	(+)	(+)
ตำบลลุง	5,740	58	(+)	(+)	0.4	0.1	(+)	0.1	0.0	22.2	0.8	(+)	(+)

ตาราง 1 ตัวชี้วัดความยากจน นอกเขตเทศบาล พ.ศ. 2556 : มิติค่าใช้จ่าย

จังหวัด/อำเภอ/ตำบล	ค่าใช้จ่ายเฉลี่ยต่อคนต่อเดือน			สัดส่วนคนจน			ช่องว่าง ความยากจน (ร้อยละ)	ความรุนแรง ความยากจน (ร้อยละ)	สัมประสิทธิ์ความไม่เท่าเทียม			
	บาท	SE	เปรียบเทียบค่าเฉลี่ยของ จังหวัด	อำเภอ	ร้อยละ	SE			เปรียบเทียบค่าเฉลี่ยของ จังหวัด	อำเภอ		
											อำเภอ	อำเภอ
ตำบลทุ่งใหญ่	4,732	78	(-)	0	2.3	0.5	(-)	(+)	24.5	1.4	0	0
ตำบลทุ่งตึกเสา	5,075	46	(+)	(+)	1.2	0.2	(+)	(+)	22.4	0.8	(+)	(+)
ตำบลท่าข้าม	4,185	51	(-)	(-)	1.9	0.2	0	(+)	25.1	0.8	0	0
ตำบลพะตง	2,919	135	(-)	(-)	24.9	2.5	(-)	(-)	28.9	3.2	(-)	0
อำเภอนาหม่อม	7,350	148	(+)	0	1.1	0.3	(+)	0	27.6	1.9	(-)	0
ตำบลนาหม่อม	8,136	266	(+)	(+)	1.4	0.5	0	0	27.6	3.0	0	0
ตำบลพิังตร	9,373	201	(+)	(+)	0.1	0.1	(+)	(+)	23.6	1.5	0	(+)
ตำบลทุ่งขมิ้น	5,511	69	(+)	(-)	1.5	0.2	0	0	23.4	1.0	0	(+)
ตำบลคลองหรีง	6,508	128	(+)	(-)	0.9	0.3	(+)	0	25.3	1.9	0	0
อำเภอควนเนียง	4,362	26	(-)	0	2.0	0.2	(-)	0	23.4	0.7	0	0
ตำบลรัษฎา	3,838	37	(-)	(-)	3.0	0.3	(-)	(-)	21.8	0.8	(+)	(+)
ตำบลควนไผ่	4,628	45	(-)	(+)	1.9	0.2	0	0	21.4	0.9	(+)	(+)
ตำบลห้วยลึก	3,711	43	(-)	(-)	2.7	0.3	(-)	(-)	22.6	0.9	(+)	0
ตำบลบางเหรียง	5,063	41	(+)	(+)	0.9	0.1	(+)	(+)	23.0	0.8	(+)	0
อำเภอบางกล่ำ	5,166	49	(+)	0	0.9	0.1	(+)	0	21.9	0.8	(+)	0
ตำบลบางกล่ำ	5,502	58	(+)	(+)	0.7	0.2	(+)	0	21.7	0.9	(+)	0
ตำบลแม่ทอม	4,638	69	(-)	(-)	1.2	0.2	(+)	0	20.9	0.9	(+)	0
อำเภอสิงหนคร	4,299	32	(-)	0	1.3	0.1	(+)	0	22.1	0.7	(+)	0
ตำบลชิงโค	4,714	49	(-)	(+)	1.4	0.2	0	0	22.4	0.8	(+)	0
ตำบลทันท	4,380	45	(-)	(+)	1.1	0.2	(+)	0	20.2	1.1	(+)	(+)
ตำบลราไฉง	4,271	73	(-)	0	1.5	0.3	0	0	21.2	1.0	(+)	0
ตำบลวัดขนุน	4,503	44	(-)	(+)	1.1	0.2	(+)	0	22.2	0.8	(+)	0
ตำบลปากกร	4,346	62	(-)	0	0.9	0.3	(+)	0	19.6	1.2	(+)	(+)

ตาราง 1 ตัวชี้วัดความยากจน นอกเขตเทศบาล พ.ศ. 2556 : มิติค่าใช้จ่าย

จังหวัด/อำเภอ/ตำบล	ค่าใช้จ่ายเฉลี่ยต่อคนต่อเดือน			สัดส่วนคนจน			ช่องว่าง ความยากจน (ร้อยละ)	ความรุนแรง ความยากจน (ร้อยละ)	สัมประสิทธิ์ความไม่เท่าเทียม		
	บาท	SE	เทียบกับค่าเฉลี่ยของ จังหวัด	ร้อยละ	SE	เทียบกับค่าเฉลี่ยของ จังหวัด			ร้อยละ	เทียบกับค่าเฉลี่ยของ อำเภอ	
										อำเภอ	อำเภอ
ตำบลป่าขาด	4,147	63	(-)	0.8	0.2	(+)	19.9	1.1	(+)	(+)	
ตำบลบงเขียด	4,147	50	(-)	1.4	0.3	0	20.3	0.9	(+)	(+)	
ตำบลม่วงงาม	4,064	42	(-)	1.5	0.2	0	23.4	0.8	0	0	
อำเภอคลองหอยโข่ง	4,998	43	0	2.3	0.2	(-)	21.8	0.7	(+)	0	
ตำบลคลองหอยโข่ง	5,165	56	(+)	2.8	0.3	(-)	23.3	0.8	0	0	
ตำบลคลองท่อม	4,832	55	(-)	1.7	0.3	0	20.0	0.9	(+)	(+)	

หมายเหตุ : 1. สัญลักษณ์การเปรียบเทียบค่าเฉลี่ยของระดับจังหวัด/อำเภอ/ตำบล (+) แทน ดีกว่าเฉลี่ย (-) แทน แยกว่าค่าเฉลี่ย 0 แทน พอดี กับค่าเฉลี่ย

2. เป็นข้อมูลที่ได้จากการวิเคราะห์โดยใช้เทคนิคทางสถิติในการประมาณค่าจากข้อมูลภาวะเศรษฐกิจและสังคมของครัวเรือน พ.ศ. 2556 ร่วมกับข้อมูลสำมะโนประชากรและเคหะ พ.ศ. 2553



## จังหวัดสตูล

จังหวัดสตูล

ตาราง 1 ตัวชี้วัดความยากจน ในเขตเทศบาล พ.ศ. 2556 : มิติค่าใช้จ่าย

จังหวัด/อำเภอ/ตำบล	ค่าใช้จ่ายเฉลี่ยต่อคนต่อเดือน				สัดส่วนคนจน				ช่องว่างความยากจน (ร้อยละ)	ความรุนแรงความยากจน (ร้อยละ)	สัมประสิทธิ์ความไม่เท่าเทียม			
	บาท	SE	เทียบกับค่าเฉลี่ยของ		ร้อยละ	SE	เทียบกับค่าเฉลี่ยของ				ร้อยละ	SE	เทียบกับค่าเฉลี่ยของ	
			จังหวัด	อำเภอ			จังหวัด	อำเภอ					จังหวัด	อำเภอ
จังหวัดสตูล	7,791	354	0	0	5	1	0	0	1	0	33	1	0	0
อำเภอเมืองสตูล	7,883	413	0	0	4	1	0	0	1	0	33	1	0	0
ตำบลพิมาน	8,361	588	0	0	4	2	0	0	1	0	33	1	0	0
ตำบลคลองขุด	7,707	514	0	0	5	1	0	0	1	0	33	1	0	0
ตำบลฉลุง	8,304	510	0	0	2	1	0	0	0	0	28	2	(+)	(+)
ตำบลเจ๊ะบิลัง	5,155	331	(-)	(-)	4	3	0	0	1	0	19	2	(+)	(+)
อำเภอควนโดน	7,170	370	0	0	4	1	0	0	1	0	30	1	(+)	0
ตำบลควนโดน	7,192	455	0	0	4	2	0	0	1	0	30	1	(+)	0
ตำบลควนสตอ	6,902	460	(-)	0	2	2	0	0	0	0	24	3	(+)	(+)
ตำบลย่านซื่อ	7,220	549	0	0	5	2	0	0	1	0	31	3	0	0
อำเภอละงู	8,337	435	0	0	7	2	0	0	1	0	35	2	0	0
ตำบลกำแพง	8,337	435	0	0	7	2	0	0	1	0	35	2	0	0
อำเภอทุ่งหว้า	6,705	498	(-)	0	7	3	0	0	1	0	30	2	0	0
ตำบลทุ่งหว้า	6,705	498	(-)	0	7	3	0	0	1	0	30	2	0	0

หมายเหตุ : 1. สัญลักษณ์การเปรียบเทียบกับค่าเฉลี่ยของระดับจังหวัด/อำเภอ/ตำบล (+) แทน ดีกว่าเฉลี่ย (-) แทน แย่กว่าค่าเฉลี่ย 0 แทน พอกๆ กับค่าเฉลี่ย

2. เป็นข้อมูลที่ได้จากการวิเคราะห์โดยใช้เทคนิคทางสถิติในการประมาณค่าจากข้อมูลการสำรวจภาวะเศรษฐกิจและสังคมของครัวเรือน พ.ศ. 2556 ร่วมกับข้อมูลสำมะโนประชากรและเคหะ พ.ศ. 2553

## จังหวัดสตูล

## ตาราง 2 ตัวชี้วัดความยากจน นอกเขตเทศบาล พ.ศ. 2556 : มิติค่าใช้จ่าย

จังหวัด/อำเภอ/ตำบล	ค่าใช้จ่ายเฉลี่ยต่อคนต่อเดือน				สัดส่วนคนจน				ช่องว่างความยากจน (ร้อยละ)	ความรุนแรงความยากจน (ร้อยละ)	สัมประสิทธิ์ความไม่เท่าเทียม			
	บาท	SE	เทียบกับค่าเฉลี่ยของจังหวัด		ร้อยละ	SE	เทียบกับค่าเฉลี่ยของอำเภอ				ร้อยละ	SE	เทียบกับค่าเฉลี่ยของจังหวัด	
			จังหวัด	อำเภอ			จังหวัด	อำเภอ					จังหวัด	อำเภอ
จังหวัดสตูล	4,710	320	0	0	10.3	3.3	0	0	2.0	0.7	23.9	1.9	0	0
อำเภอเมืองสตูล	4,566	394	0	0	9.9	3.5	0	0	1.9	0.6	23.4	1.8	0	0
ตำบลควนขัน	4,942	913	0	0	6.7	5.3	0	0	1.2	0.4	20.7	1.2	(+)	0
ตำบลบ้านควน	4,620	800	0	0	8.5	6.4	0	0	1.5	0.5	21.0	1.4	0	0
ตำบลฉลุง	4,775	783	0	0	8.1	7.0	0	0	1.4	0.4	21.4	1.4	0	0
ตำบลเกาะสาหร่าย	3,689	664	(-)	0	21.0	13.7	0	0	4.2	1.3	20.2	1.6	(+)	0
ตำบลตันหยงโป	3,986	851	0	0	11.3	9.4	0	0	2.1	0.7	16.8	6.6	0	0
ตำบลเจ๊ะบิลัง	4,556	718	0	0	11.0	6.6	0	0	2.3	0.8	22.3	1.9	0	0
ตำบลตำมะลัง	4,562	891	0	0	13.2	8.6	0	0	2.8	0.9	26.2	3.0	0	0
ตำบลปูยู	3,489	647	(-)	(-)	9.4	7.9	0	0	1.4	0.4	10.4	1.8	(+)	(+)
ตำบลควนโพธิ์	5,060	809	0	0	7.4	5.5	0	0	1.3	0.4	21.9	1.5	0	0
ตำบลเกตรี	4,695	865	0	0	8.9	8.7	0	0	1.6	0.5	19.9	1.1	(+)	(+)
อำเภอควนโดน	4,808	510	0	0	10.2	5.2	0	0	2.0	0.7	24.8	2.4	0	0
ตำบลควนโดน	4,732	841	0	0	9.5	8.0	0	0	1.8	0.5	22.5	1.7	0	0
ตำบลควนสตอ	4,631	826	0	0	9.7	9.9	0	0	1.8	0.6	21.3	1.3	0	0
ตำบลย่านซื่อ	5,106	917	0	0	8.6	5.5	0	0	1.7	0.5	25.0	2.0	0	0
ตำบลวังประจัน	5,098	917	0	0	15.6	9.4	0	0	3.7	1.4	29.2	2.8	(-)	0
อำเภอควนกาหลง	4,796	535	0	0	11.0	5.4	0	0	2.2	0.7	23.2	2.5	0	0
ตำบลทุ่งนุ้ย	4,785	833	0	0	9.6	6.8	0	0	1.8	0.6	22.3	1.8	0	0
ตำบลควนกาหลง	4,336	845	0	0	15.2	11.6	0	0	3.2	1.1	19.7	1.4	(+)	0
ตำบลอุไ้เตเจ็รีย	5,426	886	0	0	6.9	6.1	0	0	1.4	0.4	22.2	1.5	0	0
อำเภอท่าแพ	4,876	466	0	0	10.8	4.6	0	0	2.3	0.8	25.3	2.8	0	0
ตำบลท่าแพ	4,490	697	0	0	8.3	8.1	0	0	1.4	0.4	19.0	2.3	(+)	(+)

ตาราง 2 ตัวชี้วัดความยากจน นอกเขตเทศบาล พ.ศ. 2556 : มิติค่าใช้จ่าย

จังหวัด/อำเภอ/ตำบล	ค่าใช้จ่ายเฉลี่ยต่อคนต่อเดือน			สัดส่วนเงิน			ช่องว่าง ความยากจน (ร้อยละ)	ความรุนแรง ความยากจน (ร้อยละ)	สัมประสิทธิ์ความไม่เท่าเทียม			
	บาท	SE	เทียบกับค่าเฉลี่ยของ จังหวัด อำเภอ	ร้อยละ	SE	เทียบกับค่าเฉลี่ยของ จังหวัด อำเภอ			ร้อยละ	เทียบกับค่าเฉลี่ยของ		
										จังหวัด	อำเภอ	
ตำบลเปะ-ระ	5,339	904	0	9.2	6.1	0	2.1	0.8	25.2	3.0	0	0
ตำบลสาร	4,999	###	0	13.9	8.6	0	3.2	1.2	26.9	3.3	0	0
ตำบลท่าเรือ	4,808	822	0	12.3	7.7	0	2.6	0.9	24.7	2.2	0	0
อำเภอตะลุง	4,656	432	0	9.0	4.2	0	1.7	0.5	21.6	1.8	0	0
ตำบลกำแพง	4,879	855	0	8.7	7.3	0	1.6	0.5	21.2	1.1	0	0
ตำบลตะลุง	4,601	750	0	9.0	7.7	0	1.7	0.5	19.7	1.3	(+)	0
ตำบลเขาขาว	4,777	786	0	6.6	5.3	0	1.2	0.3	19.1	1.3	(+)	0
ตำบลปากน้ำ	4,414	729	0	8.4	8.1	0	1.4	0.4	18.9	0.5	(+)	(+)
ตำบลน้ำตด	4,934	803	0	9.6	6.5	0	2.0	0.7	21.2	1.8	0	0
ตำบลแหลมสน	3,929	598	0	14.7	10.3	0	2.6	0.7	18.9	1.2	(+)	0
อำเภอทุ่งหว้า	4,591	503	0	12.3	5.4	0	2.6	0.9	23.3	2.2	0	0
ตำบลทุ่งหว้า	4,430	724	0	16.5	10.0	0	3.7	1.3	23.0	1.9	0	0
ตำบลนาทอน	4,911	918	0	8.7	6.6	0	1.8	0.6	21.1	1.6	0	0
ตำบลชอนคลาน	4,095	745	0	8.1	9.4	0	1.2	0.3	16.0	1.2	(+)	(+)
ตำบลทุ่งหลัง	4,089	728	0	14.0	13.8	0	2.8	0.9	18.7	1.1	(+)	(+)
ตำบลป่าแกป้อหิน	4,697	877	0	16.8	10.5	0	3.8	1.3	25.5	2.5	0	0
อำเภอมะนัง	5,008	697	0	12.6	5.4	0	2.8	1.0	26.3	2.7	0	0
ตำบลปากส้มพัฒนา	4,669	835	0	13.5	7.6	0	2.9	1.0	23.5	2.0	0	0
ตำบลนิคมพัฒนา	5,448	898	0	11.4	5.7	0	2.6	0.9	27.5	2.8	0	0

หมายเหตุ : 1. สัญลักษณ์การเปรียบเทียบค่าเฉลี่ยของระดับจังหวัด/อำเภอ/ตำบล (+) แทน ดีกว่าเฉลี่ย (-) แทน แยกว่าค่าเฉลี่ย 0 แทน พอกๆ กับค่าเฉลี่ย

2. เป็นข้อมูลที่ได้จากการวิเคราะห์โดยใช้เทคนิคทางสถิติในการประมาณค่าจากข้อมูลการสำรวจภาวะเศรษฐกิจและสังคมของครัวเรือน พ.ศ. 2556 ร่วมกับข้อมูลสำมะโนประชากรและทะเบียน พ.ศ. 2553

จังหวัดตรัง

## จังหวัดตรัง

ตาราง 1 ตัวชี้วัดความยากจน ในเขตเทศบาล พ.ศ. 2556 : มิติค่าใช้จ่าย

จังหวัด/อำเภอ/ตำบล	ค่าใช้จ่ายเฉลี่ยต่อคนต่อเดือน				สัดส่วนคนจน				ช่องว่าง ความยากจน (ร้อยละ)	ความรุนแรง ความยากจน (ร้อยละ)	สัมประสิทธิ์ความไม่เท่าเทียม			
	บาท	SE	เทียบกับค่าเฉลี่ยของ		ร้อยละ	SE	เทียบกับค่าเฉลี่ยของ				ร้อยละ	SE	จังหวัด	อำเภอ
			จังหวัด	อำเภอ			จังหวัด	อำเภอ						
จังหวัดตรัง	7,701	507	0	0	10.1	2.2	0	0	2.0	0.6	33.3	2.0	0	0
อำเภอเมืองตรัง	7,858	680	0	0	9.6	2.7	0	0	1.9	0.6	33.3	2.0	0	0
ตำบลทับเที่ยง	8,057	829	0	0	9.2	3.0	0	0	1.8	0.6	33.2	2.0	0	0
ตำบลโคกหล่อ	7,333	651	0	0	10.3	3.7	0	0	2.0	0.6	33.0	2.0	0	0
ตำบลนาทามเหนือ	6,985	641	0	0	12.3	4.1	0	0	2.5	0.8	32.2	2.0	0	0
อำเภอกันตัง	6,798	582	0	0	12.6	4.0	0	0	2.5	0.8	32.1	1.8	0	0
ตำบลกันตัง	6,798	582	0	0	12.6	4.0	0	0	2.5	0.8	32.1	1.8	0	0
อำเภอย่านตาขาว	8,512	792	0	0	8.4	2.8	0	0	1.7	0.5	33.0	2.0	0	0
ตำบลย่านตาขาว	8,512	792	0	0	8.4	2.8	0	0	1.7	0.5	33.0	2.0	0	0
อำเภอปะเหลียน	7,982	702	0	0	7.8	2.7	0	0	1.5	0.4	32.8	2.3	0	0
ตำบลท่าข้าม	7,102	763	0	0	9.9	4.4	0	0	1.9	0.6	32.2	2.4	0	0
ตำบลทุ่งยาว	8,608	874	0	0	6.3	2.3	0	0	1.2	0.4	32.2	2.5	0	0
อำเภอสิเกา	7,210	714	0	0	10.9	3.3	0	0	2.2	0.7	32.4	2.2	0	0
ตำบลบ่อหิน	7,994	822	0	0	9.1	3.4	0	0	1.8	0.6	32.8	2.4	0	0
ตำบลกะลาเส	6,838	898	0	0	11.8	4.2	0	0	2.3	0.7	31.4	2.2	0	0
อำเภอห้วยยอด	7,539	646	0	0	11.5	3.0	0	0	2.4	0.8	33.1	2.0	0	0
ตำบลห้วยยอด	7,651	916	0	0	10.8	4.2	0	0	2.2	0.7	33.1	2.0	0	0
ตำบลบางกุ้ง	7,399	671	0	0	10.0	3.8	0	0	1.9	0.6	32.8	2.3	0	0
ตำบลเขาปูน	7,922	807	0	0	15.3	5.0	0	0	3.4	1.1	32.3	2.4	0	0
ตำบลลำภูรา	7,089	738	0	0	14.7	4.7	0	0	3.2	1.1	32.1	2.1	0	0
ตำบลนาวาง	7,848	1,028	0	0	9.2	4.3	0	0	1.8	0.5	32.7	2.3	0	0

ตาราง 1 ตัวชี้วัดความยากจน ในเขตเทศบาล พ.ศ. 2556 : มิติค่าใช้จ่าย

จังหวัด/อำเภอ/ตำบล	ค่าใช้จ่ายเฉลี่ยต่อคนต่อเดือน			สัดส่วนคนจน			ช่องว่างความยากจน (ร้อยละ)			ความรุนแรงความยากจน (ร้อยละ)			สัมประสิทธิ์ความไม่เท่าเทียม		
	บาท	SE	เทียบกับค่าเฉลี่ยของ	SE	เทียบกับค่าเฉลี่ยของ		ร้อยละ	SE	จังหวัด	อำเภอ	ร้อยละ	SE	เทียบกับค่าเฉลี่ยของ		
			จังหวัด		อำเภอ	จังหวัด							อำเภอ		
ตำบลวังศรี	7,666	950	0	11.2	4.2	0	0	2.4	0.8	32.2	3.0	0	0		
อำเภอวังวิเศษ	6,756	747	0	13.4	4.4	0	0	2.7	0.8	31.4	2.2	0	0		
ตำบลวังมะปรางเหนือ	6,756	747	0	13.4	4.4	0	0	2.7	0.8	31.4	2.2	0	0		
อำเภอนาโยง	7,536	789	0	10.3	3.8	0	0	2.1	0.6	32.9	2.0	0	0		
ตำบลนาโยงเหนือ	7,536	789	0	10.3	3.8	0	0	2.1	0.6	32.9	2.0	0	0		
อำเภอรัษฎา	7,917	849	0	9.4	3.1	0	0	1.9	0.6	32.3	2.3	0	0		
ตำบลคลองปาง	7,917	849	0	9.4	3.1	0	0	1.9	0.6	32.3	2.3	0	0		

หมายเหตุ : 1. สัญลักษณ์การเปรียบเทียบของระดับจังหวัด/อำเภอ/ตำบล (+) แทน ดีกว่าเฉลี่ย (-) แทน แย่กว่าค่าเฉลี่ย 0 แทน พอกๆ กับค่าเฉลี่ย

2. เป็นข้อมูลที่ได้จากการวิเคราะห์โดยใช้เทคนิคทางสถิติในการประมาณค่าจากข้อมูลการสำรวจภาวะเศรษฐกิจและสังคมของครัวเรือน พ.ศ. 2556 ร่วมกับข้อมูลสำมะโนประชากรและเคหะ พ.ศ. 2553

## จังหวัดตรัง

ตาราง 2 ตัวชี้วัดความยากจน นอกเขตเทศบาล พ.ศ. 2556 : มิติค่าใช้จ่าย

จังหวัด/อำเภอ/ตำบล	ค่าใช้จ่ายเฉลี่ยต่อคนต่อเดือน				สัดส่วนคนจน				ช่องว่างความยากจน (ร้อยละ)	ความรุนแรงความยากจน (ร้อยละ)	สัมประสิทธิ์ความไม่เท่าเทียม			
	บาท	SE	เทียบกับค่าเฉลี่ยของจังหวัด		ร้อยละ	SE	เทียบกับค่าเฉลี่ยของอำเภอ				ร้อยละ	จังหวัด	อำเภอ	
			จังหวัด	อำเภอ			จังหวัด	อำเภอ						
จังหวัดตรัง	5,502	79	0	0	15.5	1.1	0	0	3.7	1.4	33.0	1.2	0	0
อำเภอเมืองตรัง	5,989	97	(+)	0	13.3	1.0	(+)	0	3.0	1.1	33.5	1.2	0	0
ตำบลนาพลชะ	6,004	151	(+)	0	10.7	1.5	(+)	(+)	2.3	0.7	32.3	1.6	0	0
ตำบลบ้านควน	5,574	131	0	(-)	15.6	1.2	0	(-)	3.7	1.3	31.5	1.4	0	0
ตำบลนาบีนทลา	6,237	180	(+)	0	9.1	1.7	(+)	(+)	1.8	0.6	31.8	1.5	0	0
ตำบลควนบรีง	9,313	248	(+)	(+)	3.0	0.7	(+)	(+)	0.6	0.2	32.1	1.3	0	0
ตำบลนาโยงใต้	5,912	151	(+)	0	10.2	1.5	(+)	(+)	2.1	0.7	31.3	1.4	0	0
ตำบลบางรัก	6,214	145	(+)	0	10.7	1.3	(+)	(+)	2.3	0.8	32.0	1.4	0	0
ตำบลนาโต๊ะหมิง	4,824	95	(-)	(-)	20.3	1.6	(-)	(-)	5.0	1.8	31.5	1.3	0	0
ตำบลหนองตรุด	5,444	129	0	(-)	13.9	1.5	0	0	3.1	1.0	31.3	1.4	0	0
ตำบลน้ำผุด	5,715	103	(+)	(-)	12.6	1.3	(+)	0	2.8	0.9	31.7	1.3	0	0
ตำบลนาตาล่วง	5,398	121	0	(-)	17.4	1.5	0	(-)	4.1	1.5	32.3	1.4	0	0
ตำบลบ้านโพธิ์	4,900	88	(-)	(-)	20.0	1.4	(-)	(-)	4.9	1.8	31.8	1.3	0	0
ตำบลนาทามเหนือ	5,164	104	(-)	(-)	16.7	1.4	0	(-)	3.9	1.3	31.5	1.3	0	0
ตำบลนาทามใต้	7,078	160	(+)	(+)	6.9	1.2	(+)	(+)	1.4	0.4	32.3	1.3	0	0
อำเภอกันตัง	5,204	88	(-)	0	15.7	1.4	0	0	3.6	1.2	31.9	1.3	0	0
ตำบลควนธานี	4,849	157	(-)	(-)	21.0	1.7	(-)	(-)	5.2	1.9	31.1	1.3	0	0
ตำบลบางหมาก	5,969	132	(+)	(+)	8.9	1.4	(+)	(+)	1.8	0.6	31.3	1.5	0	0
ตำบลบางเป้า	5,495	98	0	(+)	12.2	1.5	(+)	(+)	2.5	0.8	31.2	1.3	0	0



ตาราง 2 ตัวชี้วัดความยากจน นอกเขตเทศบาล พ.ศ. 2556 : มิติค่าใช้จ่าย

จังหวัด/อำเภอ/ตำบล	ค่าใช้จ่ายเฉลี่ยต่อคนต่อเดือน				สัดส่วนคนจน				ช่องว่างความยากจน (ร้อยละ)	ความรุนแรงความยากจน (ร้อยละ)	สัมประสิทธิ์ความไม่เท่าเทียม			
	บาท	SE	เทียบกับค่าเฉลี่ยของ		ร้อยละ	SE	เทียบกับค่าเฉลี่ยของ				ร้อยละ	SE	เทียบกับค่าเฉลี่ยของ	อำเภอ
			จังหวัด	อำเภอ			จังหวัด	อำเภอ						
ตำบลวังวน	6,229	159	(+)	(+)	8.2	1.4	(+)	(+)	1.6	0.5	31.0	1.5	0	0
ตำบลกันตังใต้	5,353	132	0	0	12.8	1.7	0	0	2.7	0.9	30.8	1.6	0	0
ตำบลโคกยาง	4,708	109	(-)	(-)	21.0	1.7	(-)	(-)	5.1	1.9	31.4	1.5	0	0
ตำบลคลองลู	5,694	150	0	(+)	12.2	1.6	(+)	(+)	2.6	0.9	31.5	1.4	0	0
ตำบลย่านซื่อ	6,648	177	(+)	(+)	8.1	1.5	(+)	(+)	1.6	0.5	31.5	1.7	0	0
ตำบลบ่อน้ำร้อน	5,962	141	(+)	(+)	8.9	1.4	(+)	(+)	1.8	0.6	30.9	1.4	0	0
ตำบลบางลึก	4,176	95	(-)	(-)	25.9	1.9	(-)	(-)	6.5	2.4	31.0	1.4	0	0
ตำบลนาเกลือ	4,749	169	(-)	(-)	17.9	2.5	0	0	3.9	1.3	29.7	1.8	(+)	0
ตำบลเกาะลิบง	3,871	181	(-)	(-)	26.5	3.5	(-)	(-)	6.4	2.3	28.7	1.7	(+)	(+)
ตำบลคลองซัด้อม	4,859	116	(-)	(-)	17.7	1.7	0	0	4.1	1.4	31.2	1.5	0	0
อำเภอย่านตาขาว	6,253	107	(+)	(+)	10.1	1.1	(+)	(+)	2.2	0.7	32.2	1.3	0	0
ตำบลย่านตาขาว	7,412	209	(+)	(+)	6.3	1.1	(+)	(+)	1.3	0.4	32.6	1.4	0	0
ตำบลหนองบ่อ	4,674	121	(-)	(-)	23.9	1.8	(-)	(-)	6.2	2.4	31.6	1.5	0	0
ตำบลนาชุมเห็ด	6,576	170	(+)	(+)	7.4	1.2	(+)	(+)	1.4	0.4	31.4	1.5	0	0
ตำบลในควน	6,680	128	(+)	(+)	8.2	1.4	(+)	(+)	1.6	0.5	31.5	1.3	0	0
ตำบลโพรงจระเข้	6,113	135	(+)	(+)	10.6	1.4	(+)	(+)	2.2	0.7	32.2	1.4	0	0
ตำบลทุ่งกระเบื้อง	5,538	117	0	(-)	12.8	1.5	(+)	(-)	2.8	0.9	31.1	1.5	0	0
ตำบลทุ่งค่าย	6,099	125	(+)	(+)	9.7	1.3	(+)	(+)	2.0	0.6	31.6	1.4	0	0
ตำบลเกาะเปียง	6,932	163	(+)	(+)	6.2	1.2	(+)	(+)	1.2	0.4	31.7	1.5	0	0
อำเภอบงเหลียน	4,923	84	(-)	(-)	19.6	1.2	(-)	0	5.0	1.9	32.5	1.2	0	0

ตาราง 2 ตัวชี้วัดความยากจน นอกเขตเทศบาล พ.ศ. 2556 : มิติค่าใช้จ่าย

จังหวัด/อำเภอ/ตำบล	ค่าใช้จ่ายเฉลี่ยต่อคนต่อเดือน				สัดส่วนคนจน				ช่องว่างความยากจน (ร้อยละ)	ความรุนแรงความยากจน (ร้อยละ)	สัมประสิทธิ์ความไม่เท่าเทียม			
	บาท	SE	เทียบกับค่าเฉลี่ยของ		ร้อยละ	SE	เทียบกับค่าเฉลี่ยของ				ร้อยละ	SE	เทียบกับค่าเฉลี่ยของ	
			จังหวัด	อำเภอ			จังหวัด	อำเภอ					จังหวัด	อำเภอ
ตำบลท่าข้าม	5,181	102	(-)	(+)	14.6	1.6	0	(+)	3.2	1.1	31.1	1.4	0	0
ตำบลทุ่งยาว	4,707	113	(-)	(-)	19.4	1.6	(-)	0	4.6	1.6	30.8	1.5	0	0
ตำบลปะเหลียน	5,079	120	(-)	0	17.1	1.4	0	(+)	4.0	1.4	31.7	1.3	0	0
ตำบลบางด้วน	6,727	165	(+)	(+)	8.4	1.4	(+)	(+)	1.7	0.6	31.9	1.5	0	0
ตำบลบ้านนา	5,190	104	(-)	(+)	15.4	1.4	0	(+)	3.5	1.2	31.1	1.4	0	0
ตำบลคูโตะ	4,846	108	(-)	0	18.5	1.7	(-)	0	4.4	1.6	31.0	1.3	0	0
ตำบลลิพัง	3,866	96	(-)	(-)	30.0	1.7	(-)	(-)	7.9	3.0	31.1	1.4	0	0
ตำบลเกาะสุกร	2,070	120	(-)	(-)	74.5	3.7	(-)	(-)	29.0	14.3	28.2	1.8	(+)	(+)
ตำบลท่าพญา	5,215	138	(-)	(+)	15.5	1.7	0	(+)	3.5	1.2	30.9	1.5	0	0
ตำบลแหลมสอม	4,995	119	(-)	0	17.3	1.5	0	0	4.0	1.4	30.9	1.4	0	0
อำเภอสิเกา	4,367	74	(-)	0	25.1	1.3	(-)	0	6.5	2.4	31.9	1.3	0	0
ตำบลบ่อหิน	4,148	96	(-)	(-)	27.2	1.8	(-)	0	7.0	2.6	31.0	1.5	0	0
ตำบลเขาไม้แก้ว	3,590	101	(-)	(-)	33.8	2.2	(-)	(-)	9.1	3.5	30.7	1.4	0	0
ตำบลกะลาเส	4,346	102	(-)	0	24.7	1.7	(-)	0	6.4	2.4	31.1	1.4	0	0
ตำบลไม้ฝาด	4,519	84	(-)	0	23.6	1.5	(-)	0	6.0	2.2	31.3	1.4	0	0
ตำบลนาเมืองเพชร	5,593	130	0	(+)	12.4	1.5	(+)	(+)	2.7	0.9	31.3	1.5	0	0
อำเภอห้วยยอด	5,372	81	0	0	16.4	1.1	0	0	3.9	1.4	32.5	1.2	0	0
ตำบลห้วยยอด	4,600	125	(-)	(-)	20.6	2.2	(-)	(-)	4.8	1.7	30.2	1.7	0	0
ตำบลหนองช้างแสน	5,240	109	(-)	0	15.3	1.4	0	0	3.4	1.1	31.3	1.4	0	0
ตำบลบางดี	5,699	135	0	(+)	13.2	1.3	0	(+)	3.0	1.0	32.3	1.4	0	0

ตาราง 2 ตัวชี้วัดความยากจน นอกเขตเทศบาล พ.ศ. 2556 : มิติค่าใช้จ่าย

จังหวัด/อำเภอ/ตำบล	ค่าใช้จ่ายเฉลี่ยต่อคนต่อเดือน				สัดส่วนคนจน				ช่องว่างความยากจน (ร้อยละ)	ความรุนแรงความยากจน (ร้อยละ)	สัมประสิทธิ์ความไม่เท่าเทียม			
	บาท	SE	เทียบกับค่าเฉลี่ยของ		ร้อยละ	SE	เทียบกับค่าเฉลี่ยของ				ร้อยละ	SE	เทียบกับค่าเฉลี่ยของ	อำเภอ
			จังหวัด	อำเภอ			จังหวัด	อำเภอ						
ตำบลบางกุ้ง	6,980	183	(+)	(+)	7.2	1.3	(+)	(+)	1.4	0.4	31.9	1.4	0	0
ตำบลเชกอบ	5,344	107	0	0	17.0	1.4	0	0	4.1	1.5	32.0	1.3	0	0
ตำบลเขาขาว	5,495	134	0	0	14.1	1.7	0	0	3.1	1.0	31.5	1.4	0	0
ตำบลเขาปูน	5,707	134	0	(+)	13.4	1.4	0	(+)	3.0	1.0	32.1	1.3	0	0
ตำบลปากแจ่ม	5,484	119	0	0	13.1	1.6	0	(+)	2.9	0.9	31.3	1.6	0	0
ตำบลปากคม	5,092	125	(-)	(-)	16.2	1.8	0	0	3.8	1.3	31.5	1.5	0	0
ตำบลท่าจั่ว	5,853	130	(+)	(+)	11.1	1.6	(+)	(+)	2.3	0.8	31.1	1.5	0	0
ตำบลลำภูรา	4,016	102	(-)	(-)	30.2	2.5	(-)	(-)	8.0	3.1	30.6	1.6	0	0
ตำบลนาง	5,634	123	0	(+)	14.7	1.3	0	0	3.3	1.1	31.8	1.4	0	0
ตำบลห้วยนาง	5,631	125	0	(+)	13.8	1.5	0	(+)	3.1	1.1	31.8	1.4	0	0
ตำบลโนนตา	3,550	112	(-)	(-)	39.0	2.2	(-)	(-)	11.5	4.8	32.0	1.4	0	0
ตำบลทุ่งต่อ	4,087	108	(-)	(-)	29.0	1.9	(-)	(-)	8.0	3.1	31.3	1.4	0	0
ตำบลวังคีรี	5,571	134	0	0	16.2	1.8	0	0	3.8	1.3	31.8	1.5	0	0
อำเภอวังวิเศษ	5,615	97	0	0	13.4	1.2	0	0	3.0	1.0	31.5	1.3	0	0
ตำบลเขาวงวิเศษ	5,486	107	0	0	14.8	1.3	0	0	3.4	1.2	31.6	1.3	0	0
ตำบลวังมะปราง	5,809	147	(+)	(+)	11.7	1.5	(+)	(+)	2.5	0.8	31.2	1.5	0	0
ตำบลอ่าวตง	5,571	124	0	0	12.8	1.5	(+)	(+)	2.8	0.9	31.2	1.4	0	0
ตำบลท่าสะบ้า	5,253	110	(-)	(-)	16.2	1.5	0	(-)	3.8	1.3	31.3	1.4	0	0
ตำบลวังมะปรางเหนือ	6,175	133	(+)	(+)	10.7	1.5	(+)	(+)	2.3	0.7	31.5	1.4	0	0
อำเภอนาโยง	6,254	116	(+)	(+)	9.7	1.1	(+)	(+)	2.0	0.7	32.5	1.3	0	0

ตาราง 2 ตัวชี้วัดความยากจน นอกเขตเทศบาล พ.ศ. 2556 : มิติค่าใช้จ่าย

จังหวัด/อำเภอ/ตำบล	ค่าใช้จ่ายเฉลี่ยต่อคนต่อเดือน				สัดส่วนคนจน				ช่องว่างความยากจน (ร้อยละ)	ความรุนแรงความยากจน (ร้อยละ)	สัมประสิทธิ์ความไม่เท่าเทียม			
	บาท	SE	เทียบกับค่าเฉลี่ยของ		ร้อยละ	SE	เทียบกับค่าเฉลี่ยของ				ร้อยละ	SE	เทียบกับค่าเฉลี่ยของ	อำเภอ
			จังหวัด	อำเภอ			จังหวัด	อำเภอ						
ตำบลนาโง่งเหนือ	6,540	164	(+)	(+)	7.8	1.4	(+)	0	1.6	0.5	31.9	1.5	0	0
ตำบลช่อง	7,283	211	(+)	(+)	5.5	1.3	(+)	(+)	1.0	0.3	31.7	1.4	0	0
ตำบลละมอ	5,220	103	(-)	(-)	15.3	1.5	0	(-)	3.4	1.2	31.7	1.5	0	0
ตำบลโคกสะบ้า	7,195	180	(+)	(+)	5.5	1.1	(+)	(+)	1.0	0.3	31.4	1.4	0	0
ตำบลนพมิตร	5,538	117	0	(-)	12.5	1.3	(+)	(-)	2.7	0.9	31.0	1.3	0	0
ตำบลนาข้าวเสีย	6,340	138	(+)	0	9.1	1.3	(+)	0	1.8	0.6	32.6	1.3	0	0
อำเภอรัญญา	4,850	78	(-)	0	24.6	1.2	(-)	0	7.4	3.1	35.1	1.2	0	0
ตำบลควนเมา	5,136	105	(-)	(+)	17.3	1.4	0	(+)	4.0	1.4	31.5	1.3	0	(+)
ตำบลคลองปาง	5,629	153	0	(+)	15.0	1.6	0	(+)	3.4	1.2	32.4	1.4	0	(+)
ตำบลหนองบัว	2,627	102	(-)	(-)	58.0	2.5	(-)	(-)	21.2	10.2	31.8	1.5	0	(+)
ตำบลหนองปรือ	6,093	125	(+)	(+)	10.5	1.3	(+)	(+)	2.2	0.7	31.5	1.4	0	(+)
ตำบลเขาไพร	4,433	120	(-)	(-)	24.5	2.2	(-)	0	6.2	2.3	32.6	1.5	0	0
อำเภอหาดสำราญ	6,140	127	(+)	0	8.8	1.2	(+)	0	1.8	0.6	31.3	1.3	0	0
ตำบลหาดสำราญ	6,295	138	(+)	0	7.9	1.3	(+)	0	1.5	0.5	31.3	1.4	0	0
ตำบลบัวหวี	4,737	132	(-)	(-)	18.2	1.9	0	(-)	4.2	1.4	30.7	1.6	0	0
ตำบลตะเสะ	6,626	180	(+)	(+)	5.2	1.2	(+)	(+)	0.9	0.3	29.6	1.6	(+)	0

หมายเหตุ : 1. สัญลักษณ์การเปรียบเทียบค่าเฉลี่ยของระดับจังหวัด/อำเภอ/ตำบล (+) แทน ดีกว่าเฉลี่ย (-) แทน แยกว่าค่าเฉลี่ย 0 แทน เท่ากับค่าเฉลี่ย

2. เป็นข้อมูลที่ได้จากการวิเคราะห์โดยใช้เทคนิคทางสถิติในการประมาณค่าจากข้อมูลการสำรวจภาวะเศรษฐกิจและสังคมของครัวเรือน พ.ศ. 2556 ร่วมกับข้อมูลสำมะโนประชากรและเคหะ พ.ศ. 2553

# จังหวัดพัทลุง

## จังหวัดพัทลุง

ตาราง 1 ตัวชี้วัดความยากจน ในเขตเทศบาล พ.ศ. 2556 : มิติค่าใช้จ่าย

จังหวัด/อำเภอ/ตำบล	ค่าใช้จ่ายเฉลี่ยต่อคนต่อเดือน				สัดส่วนคนจน				ช่องว่างความยากจน(ร้อยละ)	ความรุนแรงความยากจน (ร้อยละ)	สัมประสิทธิ์ความไม่เท่าเทียม			
	บาท	SE	เทียบกับค่าเฉลี่ยของอำเภอ		ร้อยละ	SE	เทียบกับค่าเฉลี่ยของจังหวัด				ร้อยละ	SE	เทียบกับค่าเฉลี่ยของอำเภอ	
			จังหวัด	อำเภอ			จังหวัด	อำเภอ					จังหวัด	อำเภอ
จังหวัดพัทลุง	5,507	90	0	0	19.4	1.0	0	0	19.4	1.4	32.5	1.3	0	0
อำเภอเมืองพัทลุง	6,883	135	(+)	0	11.7	1.0	(+)	0	11.7	0.7	33.9	1.4	0	0
ตำบลคูหาสวรรค์	8,051	191	(+)	(+)	8.0	1.0	(+)	(+)	8.0	0.4	34.8	1.5	0	0
ตำบลเขาเจ็ยก	7,442	204	(+)	(+)	7.7	1.2	(+)	(+)	7.7	0.4	31.5	1.7	0	0
ตำบลท่ามิหรำ	6,198	159	(+)	(-)	11.6	1.4	(+)	0	11.6	0.6	29.6	1.7	0	(+)
ตำบลโคกชะงาย	5,639	153	0	(-)	16.4	1.3	(+)	(-)	16.4	1.1	30.4	1.7	0	(+)
ตำบลนาท่อม	5,325	130	0	(-)	19.9	1.6	0	(-)	19.9	1.4	30.7	1.6	0	(+)
ตำบลปรางหมู่	5,545	143	0	(-)	15.2	1.4	(+)	(-)	15.2	0.9	29.2	1.6	(+)	(+)
ตำบลรังเมือง	5,336	126	0	(-)	20.0	1.5	0	(-)	20.0	1.4	30.4	1.7	0	(+)
ตำบลพญาขัน	6,116	149	(+)	(-)	11.6	1.3	(+)	0	11.6	0.7	30.0	1.6	0	(+)
อำเภองาหระ	4,356	83	(-)	0	28.4	1.2	(-)	0	28.4	2.3	29.3	1.5	(+)	0
ตำบลงาหระ	4,819	128	(-)	(+)	23.6	1.8	(-)	(+)	23.6	1.7	29.7	1.8	0	0
ตำบลชะรัด	4,249	95	(-)	0	27.5	1.6	(-)	0	27.5	2.1	28.1	1.5	(+)	0
ตำบลคลองทรายขาว	4,168	103	(-)	(-)	32.2	1.6	(-)	(-)	32.2	2.8	29.6	1.7	0	0
อำเภอเขาชัยสน	5,214	106	(-)	0	22.2	1.1	(-)	0	22.2	1.7	32.1	1.5	0	0
ตำบลเขาชัยสน	7,473	237	(+)	(+)	6.7	1.1	(+)	(+)	6.7	0.4	32.0	1.8	0	0
ตำบลจอนน	4,937	139	(-)	(-)	18.6	1.8	0	(+)	18.6	1.2	27.9	1.6	(+)	(+)
ตำบลโคกม่วง	4,613	109	(-)	(-)	27.9	1.4	(-)	(-)	27.9	2.3	30.4	1.7	0	0
อำเภอตะโหมด	5,168	82	(-)	0	20.9	1.0	0	0	20.9	1.5	30.6	1.4	0	0
ตำบลเมงิรี	5,705	132	0	(+)	15.2	1.2	(+)	(+)	15.2	1.0	31.3	1.6	0	0
ตำบลตะโหมด	4,760	104	(-)	(-)	22.7	1.6	(-)	0	22.7	1.6	30.1	1.6	0	0
ตำบลคลองใหญ่	4,619	178	(-)	(-)	17.0	2.6	0	(+)	17.0	1.0	27.0	2.2	(+)	(+)
อำเภอควนขนุน	5,219	103	(-)	0	18.7	1.3	0	0	18.7	1.3	31.0	1.5	0	0
ตำบลควนขนุน	6,464	139	(+)	(+)	10.0	1.2	(+)	(+)	10.0	0.6	30.6	1.5	0	0

ตาราง 1 ตัวชี้วัดความยากจน ในเขตเทศบาล พ.ศ. 2556 : มิติค่าใช้จ่าย

จังหวัด/อำเภอ/ตำบล	ค่าใช้จ่ายเฉลี่ยต่อคนต่อเดือน				สัดส่วนคนจน				ช่องว่างความยากจน (ร้อยละ)				ความรุนแรงความยากจน (ร้อยละ)				สัมประสิทธิ์ความไม่เท่าเทียม			
	บาท	SE	เทียบกับค่าเฉลี่ยของ		ร้อยละ	SE	เทียบกับค่าเฉลี่ยของ		ร้อยละ	SE	จังหวัด	อำเภอ	ร้อยละ	SE	จังหวัด	อำเภอ	ร้อยละ	SE	จังหวัด	อำเภอ
			จังหวัด	อำเภอ			จังหวัด	อำเภอ												
ตำบลทะเลน้อย	4,033	88	(-)	(-)	31.9	1.5	(-)	(-)	31.9	2.6	(+)	(+)	27.8	1.5	(+)	(+)				
ตำบลนาเขียด	5,231	126	(-)	0	21.6	1.4	0	(-)	21.6	1.6	(-)	(-)	30.7	1.8	0	0				
ตำบลแหลมไต้นด	4,542	104	(-)	(-)	23.5	1.6	(-)	(-)	23.5	1.6	(-)	(-)	27.6	1.6	(+)	(+)				
ตำบลไต้นด้วน	5,244	128	(-)	0	19.5	1.5	0	0	19.5	1.3	0	0	30.2	1.5	0	0				
ตำบลดอนทราย	5,168	120	(-)	0	21.6	1.5	0	(-)	21.6	1.6	0	(-)	30.6	1.6	0	0				
ตำบลมะกอกเหนือ	5,881	115	(+)	(+)	13.9	1.2	(+)	(+)	13.9	0.9	(+)	(+)	30.4	1.6	0	0				
ตำบลพนาสูง	4,808	90	(-)	(-)	21.9	1.3	(-)	(-)	21.9	1.5	(-)	(-)	28.1	1.3	(+)	(+)				
ตำบลพรกทา	4,773	110	(-)	(-)	27.0	1.7	(-)	(-)	27.0	2.2	(-)	(-)	30.7	1.6	0	0				
อำเภอป่าพะยูง	4,917	82	(-)	0	21.3	1.1	0	0	21.3	1.5	0	0	29.7	1.3	(+)	(+)				
ตำบลป่าพะยูง	5,050	108	(-)	0	21.4	1.4	0	0	21.4	1.5	0	0	30.4	1.4	0	0				
ตำบลเกาะนางคำ	4,521	97	(-)	(-)	22.8	1.3	(-)	(-)	22.8	1.6	(-)	(-)	28.2	1.4	(+)	(+)				
ตำบลทริเทวา	4,726	91	(-)	(-)	22.8	1.4	(-)	(-)	22.8	1.6	(-)	(-)	28.8	1.4	(+)	(+)				
ตำบลดอนทราย	6,509	224	(+)	(+)	9.4	1.5	(+)	(+)	9.4	0.5	(+)	(+)	29.3	1.9	(+)	(+)				
อำเภอป่าบอน	5,999	175	(+)	(+)	13.8	1.6	(+)	(+)	13.8	0.9	(+)	(+)	31.3	1.9	0	0				
ตำบลป่าบอน	5,952	220	(+)	(+)	14.0	2.5	(+)	(+)	14.0	0.9	(+)	(+)	30.9	2.2	0	0				
ตำบลหนองรง	6,038	263	(+)	(+)	13.2	1.8	(+)	(+)	13.2	0.8	(+)	(+)	31.3	2.3	0	0				
ตำบลวังใหม่	6,003	267	(+)	(+)	14.3	2.2	(+)	(+)	14.3	1.0	(+)	(+)	31.3	2.2	0	0				
อำเภอบางแก้ว	4,795	96	(-)	0	23.6	1.4	(-)	(-)	23.6	1.8	(-)	(-)	30.3	1.3	0	0				
ตำบลท่ามะเดื่อ	4,561	100	(-)	(-)	26.0	1.6	(-)	(-)	26.0	2.0	(-)	(-)	29.6	1.3	(+)	(+)				
ตำบลโคกสัก	5,811	219	0	(+)	13.4	2.1	(+)	(+)	13.4	0.8	(+)	(+)	30.2	2.0	0	0				
อำเภอป่าพะยอม	4,880	100	(-)	0	27.4	1.2	(-)	(-)	27.4	2.4	(-)	(-)	32.7	1.5	0	0				
ตำบลลานข่อย	3,847	99	(-)	(-)	39.4	1.6	(-)	(-)	39.4	3.9	(-)	(-)	29.8	1.7	0	0				
ตำบลบ้านพร้าว	5,998	145	(+)	(+)	14.4	1.2	(+)	(+)	14.4	0.9	(+)	(+)	31.1	1.7	0	0				
อำเภอศรีนครินทร์	5,317	96	(-)	0	20.1	1.2	0	0	20.1	1.4	0	0	30.4	1.5	0	0				
ตำบลชุมพล	5,533	123	0	0	19.8	1.4	0	0	19.8	1.4	0	0	31.4	1.7	0	0				

ตาราง 1 ตัวชี้วัดความยากจน ในเขตเทศบาล พ.ศ. 2556 : มิติค่าใช้จ่าย

จังหวัด/อำเภอ/ตำบล	ค่าใช้จ่ายเฉลี่ยต่อคนต่อเดือน				สัดส่วนคนจน				ช่องว่างความยากจน(ร้อยละ)	ความรุนแรงความยากจน (ร้อยละ)	สัมประสิทธิ์ความไม่เท่าเทียม				
	บาท	SE	เทียบกับค่าเฉลี่ยของ		ร้อยละ	SE	เทียบกับค่าเฉลี่ยของ				ร้อยละ	SE	เทียบกับค่าเฉลี่ยของ		
			จังหวัด	อำเภอ			จังหวัด	อำเภอ					จังหวัด	อำเภอ	
ตำบลบ้านนา	5,383	127	0	0	18.2	1.5	0	0	18.2	1.1	29.5	1.5	(+)	0	0
ตำบลอ่างทอง	4,924	112	(-)	(-)	22.9	1.7	(-)	0	22.9	1.7	29.6	1.6	0	0	0
ตำบลคำสิงห์	5,209	117	(-)	(-)	21.1	1.5	0	0	21.1	1.5	30.0	1.7	0	0	0

หมายเหตุ : 1. สัญลักษณ์การเปรียบเทียบค่าเฉลี่ยของระดับจังหวัด/อำเภอ/ตำบล (+) แทน ดีกว่าค่าเฉลี่ย (-) แทน แยกว่าค่าเฉลี่ย 0 แทน พอๆ กับค่าเฉลี่ย

2. เป็นข้อมูลที่ได้จากการวิเคราะห์โดยใช้เทคนิคทางสถิติในการประมาณค่าจากข้อมูลการสำรวจภาวะเศรษฐกิจและสังคมของครัวเรือน พ.ศ. 2556 ร่วมกับข้อมูลสำมะโนประชากรและเคหะ พ.ศ. 2553



## จังหวัดพัทลุง

## ตาราง 2 ตัวชี้วัดความยากจน นอกเขตเทศบาล พ.ศ. 2556 : มีค่าใช้จ่าย

จังหวัด/อำเภอ/ตำบล	ค่าใช้จ่ายเฉลี่ยต่อคนต่อเดือน				สัดส่วนคนจน				ช่องว่างความยากจน (ร้อยละ)	ความรุนแรงความยากจน (ร้อยละ)	สัมประสิทธิ์ความไม่เท่าเทียม			
	บาท	SE	เทียบกับค่าเฉลี่ยของ		ร้อยละ	SE	เทียบกับค่าเฉลี่ยของ				ร้อยละ	SE	เทียบกับค่าเฉลี่ยของ	
			จังหวัด	อำเภอ			จังหวัด	อำเภอ					จังหวัด	อำเภอ
จังหวัดพัทลุง	4,930	84	0	0	11.6	1.3	0	0	1.7	0.4	28.2	1.6	0	0
อำเภอเมืองพัทลุง	5,594	143	(+)	0	8.4	1.2	(+)	0	1.2	0.3	29.7	2.0	0	0
ตำบลท่าแค	5,963	186	(+)	(+)	6.6	1.3	(+)	0	0.9	0.2	29.8	2.3	0	0
ตำบลลำปำ	4,638	95	(-)	(-)	14.1	1.4	0	(-)	2.2	0.5	27.1	1.5	0	0
ตำบลตำนาน	5,534	149	(+)	0	8.5	1.3	(+)	0	1.2	0.3	29.6	2.1	0	0
ตำบลควนมะพร้าว	6,081	192	(+)	(+)	6.3	1.3	(+)	0	0.8	0.2	30.0	2.3	0	0
ตำบลชัยบุรี	5,367	141	(+)	0	9.1	1.4	0	0	1.3	0.3	28.9	2.0	0	0
ตำบลนาโหนด	5,471	142	(+)	0	8.7	1.3	(+)	0	1.2	0.3	29.3	2.0	0	0
อำเภองาพรา	4,745	80	(-)	0	11.0	1.5	0	0	1.6	0.3	27.0	1.4	0	0
ตำบลคลองเฉลิม	4,665	79	(-)	0	10.8	1.6	0	0	1.5	0.3	26.5	1.4	0	0
ตำบลสมหวัง	4,965	108	0	(+)	11.5	1.6	0	0	1.7	0.4	28.1	1.6	0	0
อำเภอเขาชัยสน	4,833	84	0	0	11.8	1.3	0	0	1.7	0.4	27.5	1.5	0	0
ตำบลงาช้างสน	4,763	88	0	0	12.6	1.3	0	0	1.9	0.4	27.4	1.4	0	0
ตำบลควนขนุน	5,103	113	0	(+)	10.3	1.4	0	0	1.5	0.3	27.9	1.8	0	0
ตำบลทานโพธิ์	4,659	85	(-)	(-)	12.5	1.6	0	0	1.8	0.4	26.9	1.5	0	0
อำเภอตะโหมด	4,446	72	(-)	0	13.0	1.5	0	0	1.9	0.4	26.5	1.3	0	0
ตำบลคลองใหญ่	4,446	72	(-)	0	13.0	1.5	0	0	1.9	0.4	26.5	1.3	0	0
อำเภอควนขนุน	5,295	115	(+)	0	10.3	1.3	0	0	1.5	0.3	29.4	1.9	0	0
ตำบลพนมรังค์	5,718	151	(+)	(+)	7.8	1.3	(+)	0	1.0	0.2	29.2	2.2	0	0
ตำบลปັນเต	4,265	66	(-)	(-)	16.9	1.7	(-)	(-)	2.6	0.6	25.7	1.2	0	(+)
ตำบลชะนาง	5,717	162	(+)	(+)	7.5	1.3	(+)	(+)	1.0	0.2	29.6	2.2	0	0
อำเภอปากพะยูน	4,639	72	(-)	0	11.9	1.5	0	0	1.7	0.4	27.1	1.4	0	0

ตาราง 2 ตัวชี้วัดความยากจน นอกเขตเทศบาล พ.ศ. 2556 : มิติค่าใช้จ่าย

จังหวัด/อำเภอ/ตำบล	ค่าใช้จ่ายเฉลี่ยต่อคนต่อเดือน			สัดส่วนเงิน			ช่องว่าง ความยากจน (ร้อยละ)	ความรุนแรงความ ยากจน (ร้อยละ)	สัมประสิทธิ์ความไม่เท่าเทียม			
	บาท	SE	เทียบกับค่าเฉลี่ยของ จังหวัด อำเภอ	ร้อยละ	SE	เทียบกับค่าเฉลี่ยของ จังหวัด อำเภอ			ร้อยละ	เทียบกับค่าเฉลี่ยของ		
										จังหวัด	อำเภอ	
ตำบลดอมประดู่	5,389	140	(+)	7.5	1.4	(+)	1.0	0.2	28.1	2.0	0	0
ตำบลเกาะหมาก	4,100	75	(-)	15.6	1.8	(-)	2.4	0.5	24.7	1.4	(+)	0
ตำบลผาละมี	4,450	65	(-)	12.7	1.7	0	1.8	0.4	26.1	1.4	0	0
อำเภอศรีบรรพต	4,563	69	(-)	15.7	1.5	(-)	2.4	0.6	26.7	1.3	0	0
ตำบลเขาย่า	4,603	85	(-)	15.8	1.7	(-)	2.5	0.6	27.0	1.4	0	0
ตำบลงาปู้	4,729	85	(-)	13.3	1.6	0	2.0	0.5	26.7	1.4	0	0
ตำบลตะพาน	4,319	76	(-)	18.3	1.6	(-)	2.9	0.7	26.1	1.2	0	0
อำเภอบ้านดอน	4,783	75	0	12.1	1.3	0	1.8	0.4	27.4	1.4	0	0
ตำบลป่าบอน	4,868	87	0	10.6	1.4	0	1.5	0.4	27.8	1.5	0	0
ตำบลโคกทราย	4,936	95	0	10.8	1.5	0	1.5	0.3	27.7	1.6	0	0
ตำบลหนองธง	4,578	80	(-)	12.4	1.4	0	1.8	0.4	26.5	1.3	0	0
ตำบลทุ่งนารี	4,706	82	(-)	14.7	1.4	(-)	2.4	0.6	27.2	1.5	0	0
ตำบลวังใหม่	4,796	94	0	11.1	1.5	0	1.6	0.4	27.3	1.6	0	0
อำเภอบางแก้ว	4,647	79	(-)	11.8	1.5	0	1.7	0.4	27.3	1.5	0	0
ตำบลนาปะขอ	4,279	69	(-)	13.5	1.7	0	2.0	0.4	25.6	1.3	0	0
ตำบลโคกสัก	5,094	112	0	9.7	1.5	0	1.4	0.3	28.3	1.7	0	0
อำเภอป่าพะยอม	4,610	73	(-)	15.1	1.4	(-)	2.4	0.6	27.1	1.4	0	0
ตำบลป่าพะยอม	4,938	103	0	12.6	1.4	0	1.9	0.5	28.4	1.6	0	0
ตำบลเกาะเต่า	4,445	70	(-)	16.3	1.5	(-)	2.6	0.6	26.3	1.3	0	0

หมายเหตุ : 1. สัญลักษณ์การเรียงขึ้นของค่าเฉลี่ยของระดับจังหวัด/อำเภอ/ตำบล (+) แทน ดีกว่าเฉลี่ย (-) แทน แยกว่าค่าเฉลี่ย 0 แทน พอกับค่าเฉลี่ย

2. เป็นข้อมูลที่ได้จากการวิเคราะห์โดยใช้เทคนิคทางสถิติในการประมาณค่าจากข้อมูลการสำรวจภาวะเศรษฐกิจและสังคมของครัวเรือน พ.ศ. 2556 ร่วมกับข้อมูลสำมะโนประชากรและเคหะ พ.ศ. 2553

# จังหวัดปัตตานี

## จังหวัดปัตตานี

ตาราง 1 ตัวชี้วัดความยากจน ในเขตเทศบาล พ.ศ. 2556 : มิติค่าใช้จ่าย

จังหวัด/อำเภอ/ตำบล	ค่าใช้จ่ายเฉลี่ยต่อคนต่อเดือน			สัดส่วนคนจน			ช่องว่างความยากจน (ร้อยละ)	ความรุนแรงความยากจน (ร้อยละ)	สัมประสิทธิ์ความไม่เท่าเทียม			
	บาท	SE	เทียบกับค่าเฉลี่ยของจังหวัด	ร้อยละ	SE	เทียบกับค่าเฉลี่ยของจังหวัด			ร้อยละ	SE	เทียบกับค่าเฉลี่ยของอำเภอ	
											จังหวัด	อำเภอ
จังหวัดปัตตานี	4,644	359	0	33.0	4.5	0	10.0	4.4	37.7	1.1	0	0
อำเภอเมืองปัตตานี	5,159	468	0	30.2	4.6	0	9.7	4.5	38.8	1.2	0	0
ตำบลสะบารัง	5,234	654	0	32.4	6.2	0	11.1	5.4	40.9	1.3	(-)	0
ตำบลอานาหารู	5,222	650	0	26.8	6.6	0	7.7	3.2	35.2	1.1	(+)	(+)
ตำบลจะบังติกอ	4,824	520	0	28.8	5.8	0	8.4	3.5	35.7	1.1	0	(+)
อำเภอโคกโพธิ์	5,357	524	0	23.9	5.5	0	6.2	2.4	34.0	1.2	(+)	0
ตำบลโคกโพธิ์	5,765	741	(+)	21.9	6.7	0	6.0	2.4	34.3	1.3	(+)	0
ตำบลนาประดู่	4,922	596	0	26.0	7.7	0	6.5	2.4	32.4	1.0	(+)	0
อำเภอหนองจิก	4,597	504	0	30.5	6.4	0	8.3	3.3	34.8	1.0	(+)	0
ตำบลตุง	4,465	554	0	31.3	7.6	0	8.8	3.6	35.0	1.0	(+)	0
ตำบลบ่อทอง	4,814	685	0	28.9	8.2	0	7.9	3.1	34.3	0.9	(+)	0
ตำบลบางเขา	3,594	438	(-)	38.5	11.5	0	9.3	3.3	29.7	1.3	(+)	(+)
อำเภอปะนาเระ	3,468	472	(-)	43.8	10.5	0	12.9	5.5	32.5	1.0	(+)	0
ตำบลปะนาเระ	3,468	472	(-)	43.8	10.5	0	12.9	5.5	32.5	1.0	(+)	0
อำเภอมายอ	3,532	478	(-)	41.4	10.5	0	11.9	5.1	31.7	1.1	(+)	0
ตำบลมายอ	3,532	478	(-)	41.4	10.5	0	11.9	5.1	31.7	1.1	(+)	0
อำเภอสายบุรี	4,058	490	0	37.9	8.0	0	11.5	5.0	35.9	0.9	0	0
ตำบลตะลุบัน	4,058	490	0	37.9	8.0	0	11.5	5.0	35.9	0.9	0	0
อำเภอยะหริ่ง	3,850	412	(-)	38.0	6.7	0	11.4	4.9	34.7	1.4	(+)	0
ตำบลยวมู	4,957	691	0	28.3	6.4	0	8.3	3.6	36.1	1.3	0	0

ตาราง 1 ตัวชี้วัดความยากจน ในเขตเทศบาล พ.ศ. 2556 : มิติค่าใช้จ่าย

จังหวัด/อำเภอ/ตำบล	ค่าใช้จ่ายเฉลี่ยต่อคนต่อเดือน			สัดส่วนคนจน			ช่องว่างความยากจน (ร้อยละ)			สัมประสิทธิ์ความไม่เท่าเทียม			
	บาท	SE	เทียบกับค่าเฉลี่ยของ	ร้อยละ	SE	เทียบกับค่าเฉลี่ยของ	ร้อยละ	SE	ความรุนแรงความยากจน (ร้อยละ)	ร้อยละ	เทียบกับค่าเฉลี่ยของ		
			จังหวัด			อำเภอ					จังหวัด	อำเภอ	
ตำบลบางปู	3,311	451	(-)	43.5	9.5	0	0	13.3	5.8	31.6	1.0	(+)	(+)
ตำบลมะม่วง	3,545	432	(-)	37.6	9.4	0	0	10.6	4.6	30.3	1.2	(+)	(+)
อำเภอยะรัง	6,246	628	(+)	18.2	4.9	(+)	0	4.5	1.6	32.5	1.4	(+)	0
ตำบลยะรัง	6,184	640	(+)	18.6	5.0	(+)	0	4.6	1.7	32.5	1.4	(+)	0
ตำบลปิตุนี	7,617	1,078	(+)	8.2	6.2	(+)	0	1.6	0.5	29.2	4.0	(+)	0

หมายเหตุ : 1. สัญลักษณ์เปรียบเทียบค่าเฉลี่ยของระดับจังหวัด/อำเภอ/ตำบล (+) แทน ดีกว่าเฉลี่ย (-) แทน แยกว่าเฉลี่ย 0 แทน พอๆ กับค่าเฉลี่ย

2. เป็นข้อมูลที่ได้จากการวิเคราะห์โดยใช้เทคนิคทางสถิติในการประมาณค่าจากข้อมูลการสำรวจภาวะเศรษฐกิจและสังคมของครัวเรือน พ.ศ. 2556 ร่วมกับข้อมูลสำมะโนประชากรและเคหะ พ.ศ. 2553

จังหวัดปัตตานี

ตาราง 2 ตัวชี้วัดความยากจน นอกเขตเทศบาล พ.ศ. 2556 : มิติค่าใช้จ่าย

จังหวัด/อำเภอ/ตำบล	ค่าใช้จ่ายเฉลี่ยต่อคนต่อเดือน				สัดส่วนคนจน				ช่องว่าง ความยากจน (ร้อยละ)	ความรุนแรง ความยากจน (ร้อยละ)	สัมประสิทธิ์ความไม่เท่าเทียม			
	บาท	SE	เทียบกับค่าเฉลี่ยของ		ร้อยละ	SE	เทียบกับค่าเฉลี่ยของ				ร้อยละ	SE	เทียบกับค่าเฉลี่ยของ	
			จังหวัด	อำเภอ			จังหวัด	อำเภอ					จังหวัด	อำเภอ
จังหวัดปัตตานี	3,898	346	0	0	31.8	5.8	0	0	9.1	3.7	33.7	1.7	0	0
อำเภอเมืองปัตตานี	4,522	656	0	0	29.3	7.2	0	0	8.7	3.7	36.2	2.1	0	0
ตำบลบานา	4,907	1,192	0	0	26.1	12.9	0	0	7.7	3.3	34.8	1.6	0	0
ตำบลตันหยงลุโละ	4,103	927	0	0	30.3	13.6	0	0	9.2	3.9	34.0	2.0	0	0
ตำบลคลองมาบิง	3,425	836	0	0	31.5	15.2	0	0	8.3	3.2	27.5	1.7	(+)	(+)
ตำบลกะมียอ	3,494	884	0	0	33.7	15.8	0	0	9.3	3.6	29.4	1.5	(+)	(+)
ตำบลบาราโหม	3,890	995	0	0	31.6	14.6	0	0	9.6	4.1	33.8	2.2	0	0
ตำบลปากพะอั้ง	3,700	850	0	0	32.8	12.9	0	0	9.5	3.9	32.0	1.5	0	(+)
ตำบลรูสะมิแล	5,006	1,375	0	0	30.8	11.9	0	0	9.8	4.3	35.5	1.7	0	0
ตำบลตะลุโบะ	4,187	1,107	0	0	29.9	15.2	0	0	8.7	3.6	32.0	1.5	0	(+)
ตำบลบาราเซาะ	3,671	907	0	0	34.5	15.5	0	0	10.0	4.1	30.6	1.3	(+)	(+)
ตำบลปยุต	5,093	1,279	0	0	21.0	10.4	0	0	5.7	2.3	34.9	1.6	0	0
อำเภอโคกโพธิ์	4,256	460	0	0	29.3	6.1	0	0	8.3	3.4	33.6	1.8	0	0
ตำบลโคกโพธิ์	4,151	948	0	0	31.5	13.7	0	0	8.9	3.5	31.9	1.4	0	0
ตำบลมะกะกูต	4,933	1,279	0	0	25.5	12.7	0	0	7.4	3.1	33.4	1.2	0	0
ตำบลบางโกระ	4,225	1,095	0	0	28.8	15.3	0	0	8.0	3.2	30.1	1.5	(+)	(+)
ตำบลป่าบอน	3,900	1,025	0	0	32.4	16.2	0	0	9.6	4.1	31.6	1.6	0	0
ตำบลทรายขาว	4,153	999	0	0	32.1	15.8	0	0	9.2	3.7	30.5	1.6	0	0
ตำบลนาประดู่	4,295	978	0	0	26.4	11.9	0	0	7.3	2.9	32.4	1.5	0	0
ตำบลปากล่อ	3,870	921	0	0	33.8	14.2	0	0	10.1	4.2	30.8	1.3	0	0
ตำบลทุ่งพลา	4,611	1,097	0	0	21.8	11.7	0	0	5.4	2.0	28.7	1.6	(+)	(+)

ตาราง 2 ตัวชี้วัดความยากจน นอกเขตเทศบาล พ.ศ. 2556 : มิติค่าใช้จ่าย

จังหวัด/อำเภอ/ตำบล	ค่าใช้จ่ายเฉลี่ยต่อคนต่อเดือน			สัดส่วนคนจน			ช่องว่างความยากจน (ร้อยละ)	ความรุนแรงความยากจน (ร้อยละ)	สัมประสิทธิ์ความไม่เท่าเทียม			
	บาท	SE	เปรียบเทียบค่าเฉลี่ยของจังหวัด	ร้อยละ	SE	เปรียบเทียบค่าเฉลี่ยของจังหวัด			ร้อยละ	SE	เทียบกับค่าเฉลี่ยของ	
											จังหวัด	อำเภอ
ตำบลท่าเรือ	4,336	1,035	0	30.3	13.4	0	8.4	3.4	31.0	1.4	0	0
ตำบลนาเกตุ	4,420	1,162	0	27.7	14.6	0	8.2	3.4	33.8	1.6	0	0
ตำบลควนโนรี	3,759	981	0	32.9	17.0	0	9.0	3.5	28.1	1.6	(+)	(+)
ตำบลช้างให้ตก	4,479	1,137	0	26.5	13.8	0	6.9	2.6	30.2	1.8	0	0
อำเภอหนองจิก	3,687	478	0	33.3	7.7	0	9.7	4.0	33.0	2.0	0	0
ตำบลเกาะพะ	3,394	863	0	35.5	17.1	0	10.2	4.2	28.7	1.9	(+)	(+)
ตำบลคอคอต้นหยง	3,470	852	0	35.7	17.3	0	10.2	4.1	28.5	1.5	(+)	(+)
ตำบลดอนรัก	4,064	912	0	25.6	12.0	0	7.0	2.8	31.3	1.6	0	0
ตำบลคาโตะ	3,410	1,005	0	34.9	17.6	0	9.1	3.4	24.6	1.8	(+)	(+)
ตำบลตุง	4,080	1,098	0	31.8	13.4	0	9.6	4.1	34.3	1.8	0	0
ตำบลท่าก้ำข่า	3,453	818	0	38.1	16.4	0	11.3	4.7	30.3	1.4	(+)	0
ตำบลบางเขา	3,949	1,068	0	28.6	13.8	0	7.8	3.0	30.9	1.4	0	0
ตำบลบางตาวา	3,318	828	0	40.5	15.9	0	12.8	5.6	30.7	2.2	0	0
ตำบลบุโละบูโย	3,859	1,188	0	32.1	16.3	0	9.5	4.0	31.2	1.5	0	0
ตำบลยابی	3,195	724	0	39.3	15.3	0	11.9	5.0	29.1	1.8	(+)	(+)
ตำบลลิปะสะโง	3,598	877	0	30.6	14.7	0	8.6	3.5	29.6	1.8	(+)	0
อำเภอปะนาเระ	3,558	446	0	35.3	9.0	0	9.9	3.9	31.2	2.1	0	0
ตำบลท่าข้าม	3,886	996	0	29.4	17.2	0	7.5	2.8	25.5	1.9	(+)	(+)
ตำบลบ้านนอ	3,282	771	0	36.0	20.1	0	9.2	3.4	24.5	2.2	(+)	(+)
ตำบลดอน	3,598	878	0	31.0	18.3	0	7.5	2.6	24.1	2.1	(+)	(+)
ตำบลควน	4,800	1,134	0	24.9	11.6	0	7.4	3.1	33.0	1.6	0	0
ตำบลท่าหน้า	3,243	767	0	38.7	16.0	0	11.3	4.6	27.9	1.5	(+)	0

ตาราง 2 ตัวชี้วัดความยากจน นอกเขตเทศบาล พ.ศ. 2556 : มิติค่าใช้จ่าย

จังหวัด/อำเภอ/ตำบล	ค่าใช้จ่ายเฉลี่ยต่อคนต่อเดือน				สัดส่วนคนจน				ช่องว่างความยากจน (ร้อยละ)	ความรุนแรงความยากจน (ร้อยละ)	สัมประสิทธิ์ความไม่เท่าเทียม			
	บาท	SE	เทียบกับค่าเฉลี่ยของ		ร้อยละ	SE	เทียบกับค่าเฉลี่ยของ				ร้อยละ	SE	เทียบกับค่าเฉลี่ยของ	อำเภอ
			จังหวัด	อำเภอ			จังหวัด	อำเภอ						
ตำบลคอกกระบือ	3,743	877	0	0	35.1	17.8	0	0	9.1	3.4	26.1	2.1	(+)	(+)
ตำบลพ้อมิ่ง	3,269	902	0	0	37.8	19.0	0	0	10.0	3.8	26.3	1.9	(+)	(+)
ตำบลบ้านกลาง	3,372	932	0	0	38.2	17.1	0	0	11.1	4.5	28.8	1.3	(+)	0
ตำบลบ้านน้ำบ่อ	3,547	831	0	0	36.8	13.9	0	0	11.3	4.8	33.0	1.9	0	0
อำเภออมายอ	3,725	401	0	0	32.2	7.2	0	0	8.9	3.6	32.2	1.9	0	0
ตำบลถนน	4,180	997	0	0	33.3	12.9	0	0	10.3	4.5	34.1	1.9	0	0
ตำบลตรัง	3,512	753	0	0	31.1	16.1	0	0	7.7	2.7	25.4	1.9	(+)	(+)
ตำบลกระหะ	3,806	1,045	0	0	33.3	16.1	0	0	9.8	4.1	30.0	1.6	(+)	0
ตำบลสุโยะฮ์ไร	3,641	836	0	0	32.8	15.1	0	0	9.3	3.8	29.6	1.3	(+)	0
ตำบลกลาง	4,175	999	0	0	28.2	13.7	0	0	8.2	3.4	32.3	1.4	0	0
ตำบลกระเสาะ	3,805	923	0	0	32.2	14.2	0	0	9.4	3.9	30.8	1.9	0	0
ตำบลเกาะจัน	3,311	925	0	0	35.8	18.9	0	0	9.5	3.6	26.3	1.8	(+)	(+)
ตำบลปะโด	3,344	914	0	0	32.8	18.1	0	0	8.1	2.9	24.4	2.0	(+)	(+)
ตำบลสาคอบน	3,950	1,063	0	0	28.7	14.8	0	0	7.6	2.9	31.2	1.8	0	0
ตำบลสาคอใต้	3,375	817	0	0	31.7	18.0	0	0	7.5	2.6	25.4	2.3	(+)	(+)
ตำบลสะก้า	4,019	1,018	0	0	32.7	14.2	0	0	9.8	4.1	33.1	1.7	0	0
ตำบลปานัน	3,462	762	0	0	37.1	14.1	0	0	10.9	4.6	31.7	2.4	0	0
อำเภอทุ่งยางแดง	4,021	550	0	0	30.1	8.5	0	0	8.5	3.4	33.8	1.9	0	0
ตำบลตระโละแมะนา	4,751	981	0	0	26.6	11.2	0	0	7.8	3.3	36.5	1.9	0	0
ตำบลพิเทน	4,060	871	0	0	30.2	13.1	0	0	9.0	3.8	33.0	1.7	0	0
ตำบลน้ำดำ	4,071	855	0	0	29.2	12.0	0	0	7.8	3.0	31.0	1.4	0	0
ตำบลปาฏู	3,607	899	0	0	32.3	15.5	0	0	8.7	3.3	29.2	1.6	(+)	(+)



ตาราง 2 ตัวชี้วัดความยากจน นอกเขตเทศบาล พ.ศ. 2556 : มิติค่าใช้จ่าย

จังหวัด/อำเภอ/ตำบล	ค่าใช้จ่ายเฉลี่ยต่อคนต่อเดือน			สัดส่วนคนจน			ช่องว่าง ความยากจน (ร้อยละ)	ความรุนแรง ความยากจน (ร้อยละ)	สัมประสิทธิ์ความไม่เท่าเทียม			
	บาท	SE	เปรียบเทียบค่าเฉลี่ยของ จังหวัด	ร้อยละ	SE	เปรียบเทียบค่าเฉลี่ยของ จังหวัด			ร้อยละ	SE	จังหวัด	อำเภอ
อำเภอสายบุรี	3,786	487	0	33.5	8.0	0	9.7	4.0	33.3	1.8	0	0
ตำบลตะปิง	4,147	1,077	0	32.6	14.0	0	10.0	4.3	34.6	1.8	0	0
ตำบลปะเสยะวอ	4,130	1,091	0	32.3	15.1	0	10.0	4.4	34.3	1.7	0	0
ตำบลบางเก่า	3,800	1,041	0	31.0	16.2	0	9.3	3.9	30.6	1.8	0	0
ตำบลปือระ	3,470	837	0	34.6	16.7	0	9.1	3.4	28.9	1.8	(+)	(+)
ตำบลตระขบอน	3,979	1,164	0	30.7	17.2	0	8.6	3.5	30.0	1.5	(+)	0
ตำบลกะตุง	3,397	758	0	33.9	16.8	0	8.4	3.0	25.6	1.9	(+)	(+)
ตำบลละหาร	3,452	819	0	39.6	15.2	0	12.7	5.7	31.6	1.9	0	0
ตำบลมะนังคาล่า	3,783	936	0	33.9	15.6	0	10.3	4.4	32.1	1.6	0	0
ตำบลแป้น	3,319	770	0	36.4	18.2	0	9.6	3.6	25.7	1.9	(+)	(+)
ตำบลทุ่งคาล่า	3,743	879	0	29.8	16.6	0	7.5	2.8	26.8	1.7	(+)	(+)
อำเภอไม้แก่น	3,711	571	0	32.7	10.4	0	9.2	3.7	30.9	2.5	0	0
ตำบลไทรทอง	3,901	955	0	32.0	14.7	0	8.8	3.5	30.4	1.4	(+)	0
ตำบลไม้แก่น	3,596	845	0	33.1	17.8	0	8.7	3.3	26.2	2.1	(+)	(+)
ตำบลตะโละไกรทอง	3,796	902	0	33.0	14.2	0	9.7	4.1	30.9	2.0	0	0
ตำบลคอนทราย	3,443	844	0	33.2	17.2	0	9.5	3.9	27.8	1.7	(+)	0
อำเภอยะหริ่ง	3,553	388	0	32.8	7.6	0	9.0	3.6	31.1	1.9	0	0
ตำบลตะโละ	3,892	924	0	31.2	14.5	0	8.8	3.5	28.7	1.8	(+)	0
ตำบลตะโละกาโปร์	3,330	784	0	37.8	16.4	0	11.6	5.0	30.1	1.8	(+)	0
ตำบลตันหยงดालอ	3,717	976	0	31.9	15.0	0	9.3	3.8	31.5	1.5	0	0
ตำบลตันหยงจิงงา	4,277	1,303	0	26.3	17.3	0	7.1	2.8	29.8	1.8	(+)	0
ตำบลตอหลัง	3,442	778	0	32.0	16.4	0	8.3	3.1	26.6	1.7	(+)	(+)

ตาราง 2 ตัวชี้วัดความยากจน นอกเขตเทศบาล พ.ศ. 2556 : มิติค่าใช้จ่าย

จังหวัด/อำเภอ/ตำบล	ค่าใช้จ่ายเฉลี่ยต่อคนต่อเดือน			สัดส่วนคนจน			ช่องว่างความยากจน (ร้อยละ)	ความรุนแรงความยากจน (ร้อยละ)	สัมประสิทธิ์ความไม่เท่าเทียม			
	บาท	SE	เปรียบเทียบค่าเฉลี่ยของจังหวัด	ร้อยละ	SE	เปรียบเทียบค่าเฉลี่ยของจังหวัด			ร้อยละ	SE	เปรียบเทียบค่าเฉลี่ยของจังหวัด	อำเภอ
ตำบลตาแกะ	3,646	873	0	31.6	15.4	0	8.5	3.3	28.2	1.4	(+)	0
ตำบลตาเถียง	3,291	806	0	32.4	18.0	0	8.1	2.9	24.2	1.9	(+)	(+)
ตำบลยาย	4,506	1,118	0	28.1	13.1	0	8.4	3.6	35.5	2.0	0	(-)
ตำบลหนองแรต	3,414	911	0	32.3	17.8	0	8.4	3.1	25.7	1.8	(+)	(+)
ตำบลปิยามั่ง	3,993	1,034	0	29.8	14.8	0	8.3	3.3	31.2	1.5	0	0
ตำบลปลวก	3,456	890	0	32.3	17.0	0	8.5	3.2	24.4	2.2	(+)	(+)
ตำบลบาโง	3,477	906	0	27.7	20.1	0	6.5	2.3	23.1	2.1	(+)	(+)
ตำบลสำนัก	3,461	859	0	32.1	18.7	0	8.1	3.0	25.8	2.0	(+)	(+)
ตำบลมะม่วง	3,458	832	0	33.7	15.7	0	9.4	3.8	29.8	1.5	(+)	0
ตำบลราตาป็นยัง	3,089	839	0	37.7	20.9	0	9.4	3.4	23.4	2.0	(+)	(+)
ตำบลจระรัง	3,710	988	0	25.9	17.3	0	5.6	1.8	24.8	2.2	(+)	(+)
ตำบลแหลมโพธิ์	3,354	837	0	37.9	14.3	0	11.5	4.9	30.9	2.1	0	0
อำเภอขะรัง	3,758	396	0	31.8	6.4	0	9.1	3.7	32.6	1.8	0	0
ตำบลยะรัง	3,607	847	0	35.8	14.5	0	10.6	4.4	30.7	1.4	0	0
ตำบลสะตาวา	3,699	1,036	0	31.8	17.3	0	9.3	3.9	29.5	1.4	(+)	0
ตำบลประจัน	3,660	898	0	33.2	14.9	0	10.0	4.2	30.4	1.5	(+)	0
ตำบลสะนอ	3,450	813	0	33.0	15.6	0	8.7	3.3	27.1	1.7	(+)	(+)
ตำบลระนัง	3,491	747	0	34.2	13.6	0	9.6	3.8	29.1	1.5	(+)	(+)
ตำบลปิตุ่มดี	4,043	958	0	34.2	13.4	0	10.8	4.7	34.7	1.7	0	0
ตำบลวัด	3,565	862	0	33.9	15.0	0	9.8	4.0	28.8	1.5	(+)	(+)
ตำบลกระโด	3,640	816	0	33.5	14.7	0	9.6	3.9	30.3	1.5	(+)	0
ตำบลคลองใหม่	4,077	1,121	0	30.8	14.7	0	8.8	3.6	31.1	1.6	0	0

ตาราง 2 ตัวชี้วัดความยากจน นอกเขตเทศบาล พ.ศ. 2556 : มิติค่าใช้จ่าย

จังหวัด/อำเภอ/ตำบล	ค่าใช้จ่ายเฉลี่ยต่อคนต่อเดือน			สัดส่วนคนจน			ช่องว่าง ความยากจน (ร้อยละ)	ความรุนแรง ความยากจน (ร้อยละ)	สัมประสิทธิ์ความไม่เท่าเทียม			
	บาท	SE	เปรียบเทียบค่าเฉลี่ยของ จังหวัด	ร้อยละ	SE	เปรียบเทียบค่าเฉลี่ยของ จังหวัด			ร้อยละ	SE	เปรียบเทียบค่าเฉลี่ยของ จังหวัด	อำเภอ
ตำบลเมฆะมาวี	3,851	837	0	29.1	13.2	0	8.2	3.3	31.6	1.3	0	0
ตำบลกอลำ	3,464	815	0	33.1	16.8	0	9.1	3.6	27.5	1.5	(+)	(+)
ตำบลเขาตุม	3,966	894	0	28.8	12.9	0	8.0	3.2	30.8	1.3	0	0
อำเภอกะพ้อ	3,819	640	0	31.3	9.9	0	8.5	3.3	31.4	2.0	0	0
ตำบลกระบุรี	3,687	866	0	34.1	14.8	0	9.5	3.8	30.7	1.4	0	0
ตำบลตะโละด็อมมัน	3,567	964	0	34.7	16.2	0	9.8	3.9	29.5	1.6	(+)	0
ตำบลปล่องหยอย	4,103	959	0	26.6	13.4	0	6.7	2.5	29.7	1.5	(+)	0
อำเภอแม่ลาน	3,858	580	0	32.0	9.7	0	9.0	3.6	31.7	2.0	0	0
ตำบลแม่ลาน	4,283	860	0	28.4	12.6	0	7.6	2.9	30.2	1.4	(+)	0
ตำบลม่วงเตี้ย	3,632	869	0	35.1	14.4	0	10.6	4.5	31.5	1.6	0	0
ตำบลป่าไร่	3,775	986	0	31.5	15.4	0	8.5	3.3	28.8	1.4	(+)	0

หมายเหตุ : 1. สัญลักษณ์การเปรียบเทียบค่าเฉลี่ยของจังหวัด/อำเภอ/ตำบล (+) แทน ดีกว่าค่าเฉลี่ย (-) แทน แย่กว่าค่าเฉลี่ย 0 แทน เท่ากับค่าเฉลี่ย

2. เป็นข้อมูลที่ได้จากการวิเคราะห์โดยใช้เทคนิคทางสถิติในการประมาณค่าจากข้อมูลการสำรวจภาวะเศรษฐกิจและสังคมของครัวเรือน พ.ศ. 2556 ร่วมกับข้อมูลสำมะโนประชากรและเคหะ พ.ศ. 2553

# จังหวัดยะลา

## จังหวัดยะลา

## ตาราง 1 ตัวชี้วัดความยากจน ในเขตเทศบาล พ.ศ. 2556 : มิติค่าใช้จ่าย

จังหวัด/อำเภอ/ตำบล	ค่าใช้จ่ายเฉลี่ยต่อคนต่อเดือน				สัดส่วนคนจน				ช่องว่างความยากจน (ร้อยละ)	ความรุนแรงความยากจน (ร้อยละ)	สัมประสิทธิ์ความไม่เท่าเทียม			
	บาท	SE	เทียบกับค่าเฉลี่ยของ		ร้อยละ	SE	เทียบกับค่าเฉลี่ยของ				ร้อยละ	SE	จังหวัด	อำเภอ
			จังหวัด	อำเภอ			จังหวัด	อำเภอ						
จังหวัดยะลา	6,539	1,371	0	0	10.04	6.43	0	0	2.2	0.8	27.72	1.7	0	0
อำเภอเมืองยะลา	6,697	1,480	0	0	9.35	6.56	0	0	2.0	0.7	27.53	1.6	0	0
ตำบลสะเตง	7,092	1,624	0	0	9.08	6.41	0	0	2.0	0.7	28.12	1.55	0	0
ตำบลปุดี	5,539	1,130	0	0	10.61	9.85	0	0	2.3	0.8	24.6	1.36	(+)	0
ตำบลลำใหม่	6,321	1,615	0	0	10.83	9.75	0	0	2.5	0.9	27.13	2.43	0	0
ตำบลสะเตงนอก	6,324	1,735	0	0	9.41	9.18	0	0	2.0	0.6	24.27	1.4	(+)	(+)
อำเภอเบตง	6,360	1,332	0	0	12.83	8.4	0	0	3.1	1.1	28.76	1.94	0	0
ตำบลเบตง	6,360	1,332	0	0	12.83	8.4	0	0	3.1	1.1	28.76	1.94	0	0
อำเภอบันนังสตา	5,812	1,261	0	0	9.75	7.69	0	0	1.9	0.6	23.15	2.01	(+)	0
ตำบลบันนังสตา	6,642	1,438	0	0	6.46	5.05	0	0	1.3	0.5	24.59	1.77	0	0
ตำบลเขื่อนบางลาง	5,429	1,329	0	0	11.27	9.71	0	0	2.1	0.6	20.77	1.44	(+)	0
อำเภอธารโต	6,051	1,371	0	0	12.55	9.93	0	0	2.9	1.1	25.78	2.06	0	0
ตำบลแม่หวาด	6,051	1,371	0	0	12.55	9.93	0	0	2.9	1.1	25.78	2.06	0	0
อำเภอชะงา	5,975	1,358	0	0	9.55	9.6	0	0	2.0	0.7	24.61	2.16	0	0
ตำบลชะงา	5,975	1,358	0	0	9.55	9.6	0	0	2.0	0.7	24.61	2.16	0	0
อำเภอรามัน	5,770	1,301	0	0	10.67	8.13	0	0	2.4	0.9	24.56	3.81	0	0
ตำบลกาญจนเกษ	5,894	1,914	0	0	11.86	8.75	0	0	2.4	0.8	25.73	1.53	0	0
ตำบลโกดังบารู	5,680	1,350	0	0	9.8	11.5	0	0	2.3	0.9	21.97	1.34	(+)	0

หมายเหตุ : 1. สัญลักษณ์การเรียงเทียบค่าเฉลี่ยของระดับจังหวัด/อำเภอ/ตำบล (+) แทน ดีกว่าเฉลี่ย (-) แทน แยกว่าเฉลี่ย 0 แทน พอกๆ กับค่าเฉลี่ย

2. เป็นข้อมูลที่ได้ออกจากริมาณการใช้เทคนิคทางสถิติในการประมาณค่าจากข้อมูลการสำรวจภาวะเศรษฐกิจและสังคมของครัวเรือน พ.ศ. 2556 ร่วมกับข้อมูลสำมะโนประชากรและเคหะ พ.ศ. 2553

## จังหวัดยะลา

ตาราง 2 ตัวชี้วัดความยากจน นอกเขตเทศบาล พ.ศ. 2556 : มิติค่าใช้จ่าย

จังหวัด/อำเภอ/ตำบล	ค่าใช้จ่ายเฉลี่ยต่อคนต่อเดือน				สัดส่วนคนจน				ช่องว่างความยากจน (ร้อยละ)	ความรุนแรงความยากจน (ร้อยละ)	สัมประสิทธิ์ความไม่เท่าเทียม			
	บาท		SE		ร้อยละ	เทียบกับค่าเฉลี่ยของจังหวัด		อำเภอ			ร้อยละ	SE	เทียบกับค่าเฉลี่ยของจังหวัด	
	บาท	SE	จังหวัด	อำเภอ		จังหวัด	อำเภอ							
จังหวัดยะลา	4,164	109	0	0	15.2	1.8	0	0	3.1	1.0	23.9	1.2	0	0
อำเภอเมืองยะลา	4,210	174	0	0	14.3	2.7	0	0	2.7	0.8	24.6	1.4	0	0
ตำบลยุโป	6,431	787	(+)	(+)	1.2	1.6	(+)	(+)	0.2	0.0	21.7	1.2	0	(+)
ตำบลลิคด	3,795	540	0	0	21.6	8.8	0	0	4.5	1.4	23.6	1.9	0	0
ตำบลยะลา	3,147	330	(-)	(-)	27.9	9.6	(-)	(-)	5.7	1.7	21.1	1.4	(+)	(+)
ตำบลท่าสาป	3,838	405	0	0	16.7	6.3	0	0	3.2	0.9	22.4	2.0	0	0
ตำบลลำโพง	3,637	428	0	0	19.1	8.9	0	0	3.6	1.0	20.8	1.3	(+)	(+)
ตำบลหน้าถ้ำ	4,833	490	(+)	(+)	6.7	3.9	(+)	(+)	1.0	0.3	21.8	1.4	0	0
ตำบลลำพะยา	3,913	457	0	0	21.2	7.4	0	0	4.3	1.3	24.3	1.9	0	0
ตำบลป่าเส้ง	4,204	453	0	0	7.0	4.6	(+)	(+)	1.0	0.2	18.0	1.3	(+)	(+)
ตำบลพร่อน	3,816	418	0	0	14.6	6.6	0	0	2.5	0.7	19.7	1.3	(+)	(+)
ตำบลบันนังสตา	3,934	368	0	0	12.6	5.5	0	0	2.0	0.5	20.4	1.1	(+)	(+)
ตำบลตาเซะ	4,535	476	0	0	10.6	5.3	0	0	1.9	0.6	23.0	1.8	0	0
อำเภอเบตง	4,114	263	0	0	18.2	3.6	0	0	3.7	1.1	22.8	1.6	0	0
ตำบลธรรม	4,110	488	0	0	19.2	8.4	0	0	3.9	1.2	23.9	1.4	0	0
ตำบลตะเนาะแมเราะ	3,988	446	0	0	23.6	7.6	0	0	5.0	1.6	24.0	1.9	0	0
ตำบลอัยเยอร์เวง	4,531	555	0	0	7.7	4.3	(+)	(+)	1.1	0.3	17.3	1.3	(+)	(+)
ตำบลธารน้ำทิพย์	3,118	374	(-)	(-)	34.6	11.1	(-)	(-)	7.6	2.5	20.1	1.3	(+)	0
อำเภอบันนังสตา	3,841	453	0	0	17.0	8.1	0	0	3.0	0.9	20.0	1.2	(+)	0

ตาราง 2 ตัวชี้วัดความยากจน นอกเขตเทศบาล พ.ศ. 2556 : มิติค่าใช้จ่าย

จังหวัด/อำเภอ/ตำบล	ค่าใช้จ่ายเฉลี่ยต่อคนต่อเดือน				สัดส่วนคนจน				ช่องว่างความยากจน (ร้อยละ)	ความรุนแรงความยากจน (ร้อยละ)	สัมประสิทธิ์ความไม่เท่าเทียม			
	บาท	SE	เทียบกับค่าเฉลี่ยของ		ร้อยละ	SE	เทียบกับค่าเฉลี่ยของ				ร้อยละ	SE	เทียบกับค่าเฉลี่ยของ	อำเภอ
			จังหวัด	อำเภอ			จังหวัด	อำเภอ						
ตำบลบันนังสตา	4,179	234	0	0	14.0	3.6	0	0	2.5	0.7	22.9	1.5	0	(-)
ตำบลบาเจาะ	3,611	330	(-)	0	17.8	6.8	0	0	3.0	0.8	19.0	1.1	(+)	0
ตำบลตามะปูละ	3,820	440	0	0	17.6	7.4	0	0	3.2	0.9	21.8	1.3	0	0
ตำบลถ้ำทะลุ	7,578	971	(+)	(+)	0.4	0.5	(+)	(+)	0.0	0.0	17.8	1.4	(+)	0
ตำบลตลิ่งชัน	4,714	461	0	0	7.1	3.9	(+)	0	1.1	0.3	20.2	1.2	(+)	0
อำเภอธารโต	4,893	273	(+)	0	6.7	2.5	(+)	0	1.1	0.3	21.6	1.4	0	0
ตำบลธารโต	5,938	603	(+)	(+)	2.3	1.7	(+)	(+)	0.3	0.1	21.5	1.2	0	0
ตำบลบ้านพรุ	4,868	472	(+)	0	3.2	2.1	(+)	0	0.4	0.1	19.1	1.3	(+)	0
ตำบลแม่หวาด	4,147	398	0	(-)	13.5	6.1	0	0	2.2	0.6	18.8	1.3	(+)	(+)
ตำบลคีรีเขต	5,246	598	(+)	0	5.9	3.9	(+)	0	0.9	0.2	21.4	1.3	0	0
อำเภอยะหา	4,342	246	0	0	8.9	2.3	(+)	0	1.5	0.4	21.6	1.5	0	0
ตำบลยะหา	3,999	424	0	0	10.2	5.9	0	0	1.5	0.4	19.9	1.2	(+)	0
ตำบลละแอ	5,043	544	(+)	0	1.3	1.5	(+)	(+)	0.1	0.0	15.3	1.9	(+)	(+)
ตำบลปะแต	4,688	608	0	0	4.1	3.4	(+)	0	0.5	0.1	18.4	1.2	(+)	(+)
ตำบลปาไร่	4,573	559	0	0	3.0	2.9	(+)	(+)	0.4	0.1	17.1	1.6	(+)	(+)
ตำบลตาฮี	6,626	812	(+)	(+)	3.6	2.4	(+)	(+)	0.6	0.2	23.8	1.7	0	0
ตำบลบาโงยซีแหม	3,359	369	(-)	(-)	25.6	7.9	(-)	(-)	5.5	1.8	23.3	1.9	0	0
ตำบลกาตอง	3,951	421	0	0	12.0	6.8	0	0	2.0	0.5	20.5	1.2	(+)	0
อำเภอรามัน	3,595	118	(-)	0	26.7	3.2	(-)	0	6.2	2.2	25.8	1.7	0	0
ตำบลกาบูกะ	1,879	244	(-)	(-)	79.5	8.6	(-)	(-)	28.3	12.8	21.3	1.6	0	(+)

ตาราง 2 ตัวชี้วัดความยากจน นอกเขตเทศบาล พ.ศ. 2556 : มิติค่าใช้จ่าย

จังหวัด/อำเภอ/ตำบล	ค่าใช้จ่ายเฉลี่ยต่อคนต่อเดือน				สัดส่วนคนจน				ความรุนแรง ความยากจน (ร้อยละ)	ช่องว่าง ความยากจน (ร้อยละ)	สัมประสิทธิ์ความไม่เท่าเทียม			
	บาท	SE	เทียบกับค่าเฉลี่ยของ		ร้อยละ	SE	เทียบกับค่าเฉลี่ยของ				ร้อยละ	SE	เทียบกับค่าเฉลี่ยของ	อำเภอ
			จังหวัด	อำเภอ			จังหวัด	อำเภอ						
ตำบลกาสุบัง	4,678	527	0	(+)	6.8	3.3	(+)	(+)	0.3	1.0	20.3	1.4	(+)	(+)
ตำบลกาลอ	2,560	341	(-)	(-)	50.6	14.8	(-)	(-)	4.0	11.9	18.5	1.2	(+)	(+)
ตำบลกอกตอคือระ	2,920	323	(-)	(-)	38.8	10.3	(-)	0	2.9	8.8	22.3	1.3	0	(+)
ตำบลกะระรอ	3,728	341	0	0	21.3	6.6	0	0	1.3	4.3	23.2	1.8	0	0
ตำบลจะง๊ะ	4,116	427	0	0	11.9	5.1	0	(+)	0.5	2.0	21.2	1.5	0	(+)
ตำบลท่าธง	4,133	395	0	(+)	12.6	5.7	0	(+)	0.6	2.2	21.8	1.6	0	(+)
ตำบลเนินงาม	2,632	410	(-)	(-)	48.7	15.9	(-)	(-)	4.0	11.7	19.6	1.4	(+)	(+)
ตำบลบало	3,369	383	(-)	0	30.4	8.9	(-)	0	2.2	6.8	25.2	1.5	0	0
ตำบลบาโงย	3,594	387	(-)	0	18.9	7.5	0	0	0.9	3.3	19.7	1.2	(+)	(+)
ตำบลบือมิ่ง	4,425	490	0	(+)	7.6	4.7	(+)	(+)	0.3	1.1	20.4	1.1	(+)	(+)
ตำบลยะตะ	2,725	304	(-)	(-)	42.7	11.8	(-)	(-)	3.1	9.6	19.3	1.2	(+)	(+)
ตำบลวังพญา	3,479	376	(-)	0	29.1	9.5	(-)	0	2.0	6.3	24.7	1.5	0	0
ตำบลอาซ่อง	5,178	493	(+)	(+)	3.4	2.5	(+)	(+)	0.1	0.5	21.4	1.3	0	(+)
ตำบลตะโละทะเล	3,983	441	0	0	15.9	7.0	0	(+)	0.8	2.9	20.7	1.5	(+)	(+)
อำเภอกาบัง	4,522	399	0	0	4.9	3.4	(+)	0	0.1	0.6	17.8	1.7	(+)	0
ตำบลกาบัง	4,596	578	0	0	4.2	3.6	(+)	0	0.1	0.6	17.9	1.5	(+)	0
ตำบลบาระ	4,425	462	0	0	5.8	4.7	(+)	0	0.2	0.8	16.4	1.7	(+)	0
อำเภอกรงปินัง	4,591	302	(+)	0	8.9	2.2	(+)	0	0.5	1.7	22.5	1.7	0	0
ตำบลกรงปินัง	4,611	548	0	0	4.8	3.4	(+)	0	0.1	0.7	19.3	1.2	(+)	(+)
ตำบลสะอะ	5,529	672	(+)	0	1.1	1.4	(+)	(+)	0.0	0.1	18.7	1.3	(+)	(+)



ตาราง 2 ตัวชี้วัดความยากจน นอกเขตเทศบาล พ.ศ. 2556 : มิติค่าใช้จ่าย

จังหวัด/อำเภอ/ตำบล	ค่าใช้จ่ายเฉลี่ยต่อคนต่อเดือน				สัดส่วนคนจน				ช่องว่างความยากจน (ร้อยละ)			ความรุนแรงความยากจน (ร้อยละ)			สัมประสิทธิ์ความไม่เท่าเทียม			
	บาท		SE		ร้อยละ	SE	เทียบกับค่าเฉลี่ยของจังหวัด		ร้อยละ	SE	ต่ำกว่า	SE	เทียบกับค่าเฉลี่ยของจังหวัด		ร้อยละ	SE	ต่ำกว่า	SE
	ค่าใช้จ่ายเฉลี่ยต่อคนต่อเดือน	SE	จังหวัด	อำเภอ			อำเภอ	อำเภอ										
ตำบลห้วยกระทิง	2,870	430	(-)	(-)	38.3	14.2	(-)	(-)	18.9	1.2	(+)	(+)	1.2	18.9	1.2	(+)	(+)	(+)
ตำบลบุไธสง	4,467	514	0	0	4.9	4.3	(+)	0	19.2	1.2	(+)	(+)	1.2	19.2	1.2	(+)	(+)	(+)

หมายเหตุ : 1. สัญลักษณ์การเปรียบเทียบกับค่าเฉลี่ยของระดับจังหวัด/อำเภอ/ตำบล (+) แทน ดีกว่าเฉลี่ย (-) แทน แย่กว่าค่าเฉลี่ย 0 แทน พอๆ กับค่าเฉลี่ย

2. เป็นข้อมูลที่ได้จากการวิเคราะห์โดยใช้เทคนิคทางสถิติในการประมาณค่าจากข้อมูลการสำรวจภาวะเศรษฐกิจและสังคมของครัวเรือน พ.ศ. 2556 ร่วมกับข้อมูลสำมะโนประชากรและเคหะ พ.ศ. 2553

# จังหวัดนราธิวาส

## จังหวัดนราธิวาส

ตาราง 1 ตัวชี้วัดความยากจน ในเขตเทศบาล พ.ศ. 2556 : มิติค่าใช้จ่าย

จังหวัด/อำเภอ/ตำบล	ค่าใช้จ่ายเฉลี่ยต่อคนต่อเดือน				สัดส่วนคนจน				ช่องว่างความยากจน (ร้อยละ)	ความรุนแรงความยากจน (ร้อยละ)	สัมประสิทธิ์ความไม่เท่าเทียม			
	บาท	SE	เทียบกับค่าเฉลี่ยของจังหวัด		ร้อยละ	SE	เทียบกับค่าเฉลี่ยของอำเภอ				ร้อยละ	SE	จังหวัด	อำเภอ
			จังหวัด	อำเภอ			จังหวัด	อำเภอ						
จังหวัดนราธิวาส	4,217	367	0	0	38.1	4.8	0	0	13.1	6.4	0.9	37.4	0	0
อำเภอเมืองนราธิวาส	4,754	664	0	0	30.7	6.9	0	0	10.5	5.2	0.6	35.8	(+)	0
ตำบลบางนาค	4,754	664	0	0	30.7	6.9	0	0	10.5	5.2	0.6	35.8	(+)	0
อำเภอตากใบ	3,263	510	(-)	0	50.8	8.8	0	0	19.2	9.9	0.6	36.9	0	0
ตำบลจ๊ะเหม	3,263	510	(-)	0	50.8	8.8	0	0	19.2	9.9	0.6	36.9	0	0
อำเภอบาเจาะ	2,896	294	(-)	0	57.9	6.7	(-)	0	22.0	11.2	1.0	35.5	0	0
ตำบลบาเจาะ	2,709	362	(-)	0	61.1	8.3	(-)	0	24.4	12.9	0.8	36.2	0	0
ตำบลปะตุกาสามเกาะ	3,290	459	(-)	0	50.9	9.7	0	0	16.9	7.7	0.9	32.4	(+)	(+)
อำเภอยี่งอ	4,136	814	0	0	44.8	7.6	0	0	18.9	10.8	0.9	44.1	(-)	0
ตำบลยี่งอ	4,136	814	0	0	44.8	7.6	0	0	18.9	10.8	0.9	44.1	(-)	0
อำเภอระแงะ	3,973	481	0	0	48.0	6.8	0	0	17.5	8.5	2.3	41.6	(-)	0
ตำบลตันหยงมีstö	5,701	832	(+)	(+)	26.0	6.9	(+)	(+)	8.5	4.1	1.0	38.3	0	0
ตำบลมะริอโบตัก	2,525	367	(-)	(-)	66.4	9.3	(-)	(-)	25.0	12.2	0.8	31.7	(+)	(+)
อำเภอศรีสาละ	4,239	448	0	0	34.8	6.2	0	0	11.0	5.1	0.9	33.8	(+)	0
ตำบลศรีสาละ	3,806	477	0	0	41.6	8.3	0	0	13.4	6.2	1.0	34.2	(+)	0
ตำบลศรีสาละออก	4,463	609	0	0	31.3	7.8	0	0	9.7	4.5	0.9	32.9	(+)	0
อำเภอศรีสาคร	5,339	581	(+)	0	35.2	5.6	0	0	11.2	4.9	1.4	42.2	(-)	0
ตำบลซากอ	5,918	764	(+)	0	35.3	7.0	0	0	10.9	4.6	1.4	43.7	(-)	0
ตำบลศรีสาคร	4,361	549	0	0	35.1	7.1	0	0	11.8	5.5	1.1	36.3	0	(+)
อำเภอแว้ง	3,713	361	0	0	39.9	6.4	0	0	13.4	6.3	1.0	34.2	(+)	0

ตาราง 1 ตัวชี้วัดความยากจน ในเขตเทศบาล พ.ศ. 2556 : มิติค่าใช้จ่าย

จังหวัด/อำเภอ/ตำบล	ค่าใช้จ่ายเฉลี่ยต่อคนต่อเดือน				สัดส่วนคนจน				ช่องว่าง ความยากจน (ร้อยละ)	ความ รุนแรงความ ยากจน (ร้อยละ)	สัมประสิทธิ์ความไม่เท่าเทียม			
	บาท	SE	เทียบกับค่าเฉลี่ยของ		ร้อยละ	SE	เทียบกับค่าเฉลี่ยของ				ร้อยละ	SE	เทียบกับค่าเฉลี่ยของ	
			จังหวัด	อำเภอ			จังหวัด	อำเภอ					จังหวัด	อำเภอ
ตำบลแวง	3,801	457	0	0	40.7	7.2	0	0	14.1	6.9	35.5	0.8	(+)	0
ตำบลโสังจูด	3,608	489	0	0	38.8	9.5	0	0	12.4	5.7	32.0	0.8	(+)	(+)
อำเภอสุคิริน	4,672	467	0	0	36.9	4.8	0	0	13.5	6.8	39.9	1.0	(-)	0
ตำบลมาโมง	5,140	630	0	0	30.2	6.8	0	0	9.0	3.7	34.9	1.0	(+)	(+)
ตำบลสุคิริน	4,699	700	0	0	41.3	6.1	0	0	17.1	9.2	43.6	0.8	(-)	(-)
ตำบลเกยร์	4,012	559	0	0	35.9	9.3	0	0	11.4	5.3	34.0	1.3	(+)	(+)
อำเภอสุโขทัย	4,639	691	0	0	29.3	8.4	0	0	8.7	3.9	32.8	0.7	(+)	0
ตำบลสุโขทัย	4,639	691	0	0	29.3	8.4	0	0	8.7	3.9	32.8	0.7	(+)	0
อำเภอสุโขทัย	4,535	651	0	0	28.8	9.5	0	0	8.1	3.4	31.9	0.7	(+)	0
ตำบลประจักษ์	4,535	651	0	0	28.8	9.5	0	0	8.1	3.4	31.9	0.7	(+)	0

หมายเหตุ : 1. สัญลักษณ์การเปรียบเทียบค่าเฉลี่ยของระดับจังหวัด/อำเภอ/ตำบล (+) แทน ดีกว่าเฉลี่ย (-) แทน แยกว่าค่าเฉลี่ย 0 แทน พอๆ กับค่าเฉลี่ย

2. เป็นข้อมูลที่ได้จากการวิเคราะห์โดยใช้เทคนิคทางสถิติในการประมาณค่าจากข้อมูลการสำรวจภาวะเศรษฐกิจและสังคมของครัวเรือน พ.ศ. 2556 ร่วมกับข้อมูลสำมะโนประชากรและเคหะ พ.ศ. 2553

## จังหวัดนราธิวาส

ตาราง 2 ตัวชี้วัดความยากจน นอกเขตเทศบาล พ.ศ. 2556 : มิติค่าใช้จ่าย

จังหวัด/อำเภอ/ตำบล	ค่าใช้จ่ายเฉลี่ยต่อคนต่อเดือน		สัดส่วนคนจน		ช่องว่าง ความยากจน (ร้อยละ)	ความ รุนแรงความ ยากจน (ร้อยละ)	สัมประสิทธิ์ความไม่เท่าเทียม			
	บาท	SE	ร้อยละ	SE			ร้อยละ	SE	เทียบกับค่าเฉลี่ยของ	
									จังหวัด	อำเภอ
จังหวัดนราธิวาส	3,086	164	41.5	4.4	0	4.5	29.9	1.2	0	0
อำเภอเมืองนราธิวาส	3,291	270	38.2	6.0	0	4.2	31.1	1.4	0	0
ตำบลลำภู	3,376	602	37.0	13.2	0	4.3	30.0	1.0	0	0
ตำบลมะนังตายอ	3,070	546	40.7	13.9	0	4.6	28.9	1.0	0	0
ตำบลบงปอ	2,716	501	47.5	16.9	0	5.5	26.3	1.0	(+)	(+)
ตำบลกะลุวอ	3,118	437	39.2	11.3	0	4.2	28.8	0.9	0	0
ตำบลกะลุวอเหนือ	3,122	507	38.5	13.1	0	3.7	27.5	0.8	(+)	(+)
ตำบลโคกเคียน	3,904	665	31.7	11.2	0	3.7	32.0	1.2	0	0
อำเภอตากใบ	3,054	268	42.5	7.1	0	4.6	30.3	1.4	0	0
ตำบลเจ๊ะเห	3,752	598	32.4	11.8	0	2.9	30.7	1.2	0	0
ตำบลไพรวัน	3,276	625	37.5	12.6	0	4.0	29.5	0.9	0	0
ตำบลพรอน	4,152	660	22.8	11.0	(+)	1.5	26.8	1.0	(+)	(+)
ตำบลศาลาใหม่	2,807	484	45.9	14.9	0	4.7	26.7	1.1	(+)	(+)
ตำบลบางขุนทอง	3,337	592	38.4	11.9	0	4.2	30.2	1.3	0	0
ตำบลเกาะชะทอน	2,469	390	54.0	14.9	0	6.1	26.0	1.0	(+)	(+)
ตำบลนาค	3,039	636	41.6	14.5	0	4.6	28.7	0.9	0	0
ตำบลไชยดี	2,732	487	49.5	15.3	0	5.9	28.0	0.9	0	0
อำเภอบาเจาะ	2,826	247	44.9	7.3	0	4.8	28.1	1.5	0	0
ตำบลบงเจาะ	2,547	354	52.2	13.2	0	5.5	25.8	1.0	(+)	0
ตำบลลูโบะสาวอ	2,605	437	50.1	14.8	0	5.8	26.9	0.9	(+)	0
ตำบลกาเยาะมาตี	2,962	441	42.9	12.1	0	4.5	28.6	1.0	0	0
ตำบลปะลุภาเกาะ	3,162	631	35.8	16.5	0	2.8	23.5	0.9	(+)	(+)

ตาราง 2 ตัวชี้วัดความยากจน นอกเขตเทศบาล พ.ศ. 2556 : มิติค่าใช้จ่าย

จังหวัด/อำเภอ/ตำบล	ค่าใช้จ่ายเฉลี่ยต่อคนต่อเดือน			สัดส่วนคนจน			ช่องว่าง ความยากจน (ร้อยละ)	ความ รุนแรงความ ยากจน (ร้อยละ)	สัมประสิทธิ์ความไม่เท่าเทียม			
	บาท	SE	เทียบกับค่าเฉลี่ยของ จังหวัด	ร้อยละ	SE	เทียบกับค่าเฉลี่ยของ จังหวัด			ร้อยละ	SE	เทียบกับค่าเฉลี่ยของ	
											อำเภอ	อำเภอ
ตำบลบางระเหือ	2,921	455	0	41.8	14.3	0	11.0	4.2	26.8	0.9	(+)	0
ตำบลบางระไต้	2,618	484	0	50.2	14.7	0	15.5	6.7	28.1	0.9	0	0
อำเภอยี่งอ	2,877	283	0	46.5	7.9	0	13.8	5.8	30.4	1.6	0	0
ตำบลยี่งอ	2,971	590	0	45.1	13.2	0	13.9	6.0	31.5	1.4	0	0
ตำบลชะพาร์	2,930	499	0	47.0	12.2	0	15.1	6.7	32.5	1.0	(-)	0
ตำบลจอบาะ	2,734	505	0	51.8	13.7	0	17.1	7.7	30.7	2.4	0	0
ตำบลลูโปะบายะ	3,193	599	0	37.6	15.7	0	9.3	3.3	26.1	1.0	(+)	(+)
ตำบลลูโปะบือซา	2,686	481	0	47.7	17.1	0	12.8	5.0	25.5	1.1	(+)	(+)
ตำบลตะปอเยาะ	2,845	458	0	45.9	14.3	0	12.1	4.6	26.4	0.9	(+)	(+)
อำเภอระแงะ	3,031	259	0	42.5	7.3	0	11.7	4.6	28.7	1.6	0	0
ตำบลตันหยงมีส	3,261	580	0	40.1	13.9	0	11.2	4.4	29.1	1.2	0	0
ตำบลตันหยงลิมา	3,494	525	0	31.6	13.7	0	7.0	2.3	24.6	0.8	(+)	(+)
ตำบลบอง	2,997	549	0	42.0	15.7	0	11.9	4.9	27.1	0.9	(+)	0
ตำบลกาติซา	2,963	664	0	43.8	16.5	0	12.0	4.7	26.8	1.0	(+)	0
ตำบลบางโงะโต	2,941	515	0	45.2	15.0	0	12.4	4.8	26.5	1.6	(+)	0
ตำบลเฉลิม	2,781	433	0	48.5	12.4	0	14.4	6.0	28.8	1.1	0	0
ตำบลมะรือโบตก	2,765	461	0	44.7	16.8	0	11.3	4.1	23.7	1.0	(+)	(+)
อำเภอหรือเสา	2,959	228	0	44.8	6.4	0	12.3	4.9	28.3	1.4	0	0
ตำบลรือเสาะ	2,741	467	0	51.6	15.8	0	13.7	5.2	25.0	1.0	(+)	(+)
ตำบลสาก	2,882	485	0	46.7	11.8	0	15.5	7.2	31.7	2.1	0	0
ตำบลรียง	3,125	547	0	43.3	14.5	0	11.3	4.2	26.5	1.2	(+)	0
ตำบลสามัคคี	2,953	468	0	39.9	15.4	0	9.1	3.0	23.1	0.9	(+)	(+)
ตำบลบง	2,940	546	0	46.3	13.5	0	13.8	5.7	30.0	1.2	0	0

ตาราง 2 ตัวชี้วัดความยากจน นอกเขตเทศบาล พ.ศ. 2556 : มิติค่าใช้จ่าย

จังหวัด/อำเภอ/ตำบล	ค่าใช้จ่ายเฉลี่ยต่อคนต่อเดือน			สัดส่วนคนจน			ช่องว่าง ความยากจน (ร้อยละ)	ความ รุนแรงความ ยากจน (ร้อยละ)	สัมประสิทธิ์ความไม่เท่าเทียม			
	บาท	SE	เปรียบเทียบค่าเฉลี่ยของ จังหวัด	ร้อยละ	SE	เทียบกับค่าเฉลี่ยของ จังหวัด			อำเภอ	อำเภอ	จังหวัด	อำเภอ
ตำบลลาโละ	3,037	571	0	42.1	16.7	0	11.3	4.4	26.2	0.9	(+)	0
ตำบลหรือสาละออก	3,034	497	0	42.4	12.4	0	11.5	4.5	27.4	1.6	0	0
ตำบลโคกสะอาด	2,851	455	0	47.4	12.4	0	13.7	5.6	27.4	1.1	(+)	0
ตำบลสุวาริ	3,109	524	0	42.0	13.5	0	11.5	4.5	27.4	2.0	0	0
อำเภอศรีสาคร	3,408	315	0	37.8	6.3	0	10.5	4.2	29.7	1.9	0	0
ตำบลชากอ	3,477	610	0	34.1	11.5	0	8.9	3.4	28.4	1.7	0	0
ตำบลตะมะยูง	3,530	622	0	35.5	14.4	0	9.2	3.4	27.8	1.1	0	0
ตำบลศรีสาคร	3,255	684	0	43.1	13.4	0	13.3	5.8	30.2	2.6	0	0
ตำบลเชิงคีรี	3,323	549	0	40.0	12.7	0	11.1	4.4	28.4	2.9	0	0
ตำบลกาหลง	3,557	594	0	34.2	14.2	0	8.5	3.1	26.7	1.0	(+)	(+)
ตำบลศรีบรรพต	3,527	645	0	31.9	13.5	0	7.9	2.8	26.0	1.3	(+)	(+)
อำเภอเวียง	3,168	279	0	38.8	6.4	0	10.3	4.0	29.5	1.3	0	0
ตำบลแวง	2,983	459	0	42.3	11.7	0	11.6	4.5	28.8	1.0	0	0
ตำบลกาบูกะ	3,088	526	0	41.2	12.7	0	12.0	4.9	29.9	1.4	0	0
ตำบลหอเลาะ	3,384	538	0	36.5	12.0	0	9.4	3.6	29.4	0.9	0	0
ตำบลโละจูด	3,333	579	0	35.1	11.6	0	9.5	3.9	29.4	1.0	0	0
ตำบลแม่ตง	3,116	497	0	38.3	13.2	0	9.5	3.4	26.4	0.9	(+)	(+)
ตำบลเอราวัณ	3,159	562	0	38.0	14.3	0	9.1	3.2	25.4	1.0	(+)	(+)
อำเภอสุคีริน	3,065	268	0	40.1	7.6	0	10.3	3.9	27.3	1.7	0	0
ตำบลมโนง	2,979	558	0	43.0	14.1	0	12.1	4.8	27.7	0.9	(+)	0
ตำบลสุคีริน	3,388	607	0	32.2	16.2	0	7.3	2.5	23.6	1.0	(+)	(+)
ตำบลเกี๋ย	2,932	508	0	43.5	14.8	0	11.9	4.6	26.7	1.4	(+)	0
ตำบลภูเขทอง	3,573	671	0	30.4	15.7	0	6.5	2.1	24.0	1.1	(+)	(+)

ตาราง 2 ตัวชี้วัดความยากจน นอกเขตเทศบาล พ.ศ. 2556 : มิติค่าใช้จ่าย

จังหวัด/อำเภอ/ตำบล	ค่าใช้จ่ายเฉลี่ยต่อคนต่อเดือน			สัดส่วนคนจน			ช่องว่าง ความยากจน (ร้อยละ)	ความ รุนแรงความ ยากจน (ร้อยละ)	สัมประสิทธิ์ความไม่เท่าเทียม			
	บาท	SE	เทียบกับค่าเฉลี่ยของ จังหวัด	ร้อยละ	SE	เทียบกับค่าเฉลี่ยของ จังหวัด			อำเภอ	อำเภอ	จังหวัด	อำเภอ
ตำบลร่มไทร	2,600	420	0	49.0	14.8	0	13.0	4.9	24.6	1.0	(+)	0
อำเภอสว่างโฮง-ลก	3,278	347	0	37.8	8.2	0	10.7	4.3	31.1	1.7	0	0
ตำบลป่าสนัด	3,533	566	0	34.5	12.0	0	9.7	3.9	31.0	1.3	0	0
ตำบลบุญเษ	2,880	534	0	44.6	14.4	0	13.2	5.6	29.7	0.9	0	0
ตำบลบุญเษ	3,113	533	0	37.3	13.6	0	9.8	3.8	26.7	1.1	(+)	(+)
อำเภอสว่างโฮงป่าตี	3,361	280	0	37.0	6.1	0	9.9	3.9	30.4	1.6	0	0
ตำบลปะลัษฐู	3,330	578	0	37.0	11.7	0	10.3	4.1	30.2	1.3	0	0
ตำบลสุโงงป่าตี	4,180	741	(+)	25.4	10.3	(+)	6.6	2.6	29.2	1.0	0	0
ตำบลโตะเต็ง	3,451	549	0	34.6	12.1	0	8.8	3.2	28.4	1.2	0	0
ตำบลสากอ	3,107	494	0	41.6	12.1	0	11.5	4.5	28.6	1.2	0	0
ตำบลริโก	2,936	512	0	42.6	15.3	0	11.0	4.1	25.3	0.9	(+)	(+)
ตำบลเกาะ	3,032	471	0	41.8	12.3	0	11.6	4.6	28.8	1.0	0	0
อำเภอจะนะ	3,099	275	0	39.8	7.3	0	10.6	4.1	28.5	1.2	0	0
ตำบลจะนะ	3,187	514	0	37.5	13.6	0	9.2	3.3	26.1	0.8	(+)	(+)
ตำบลดงญอ	3,068	480	0	38.3	12.7	0	9.4	3.4	26.2	0.8	(+)	(+)
ตำบลผดุงมาตร	2,860	415	0	44.5	12.2	0	13.2	5.6	28.2	1.1	0	0
ตำบลช้างเผือก	3,209	535	0	42.1	11.4	0	12.5	5.3	31.1	2.5	0	0
อำเภอจะนะไธรง	2,756	310	0	46.3	10.1	0	12.9	5.2	27.9	1.2	0	0
ตำบลจวบ	2,683	427	0	47.8	14.6	0	13.4	5.4	26.9	0.9	(+)	0
ตำบลบุญทิ	2,708	506	0	47.2	16.9	0	13.1	5.2	25.8	0.9	(+)	0
ตำบลมะรุ่ยบ็อก	2,922	403	0	43.2	11.8	0	12.0	4.8	29.1	0.8	0	0

หมายเหตุ : 1. สัญลักษณ์การเปรียบเทียบค่าเฉลี่ยของระดับจังหวัด/อำเภอ/ตำบล (+) แทน ดีกว่าเฉลี่ย (-) แทน แยกว่าค่าเฉลี่ย 0 แทน พอก กับค่าเฉลี่ย

2. เป็นข้อมูลที่ได้จากการวิเคราะห์โดยใช้เทคนิคทางสถิติในการประมาณค่าจากข้อมูลการสำรวจภาวะเศรษฐกิจและสังคมของครัวเรือน พ.ศ. 2556 ร่วมกับข้อมูลสำมะโนประชากรและเคหะ พ.ศ. 2553



## ภาคผนวก

## ภาคผนวก

ในการวิเคราะห์เบื้องต้น เพื่อให้ทราบฐานะทางเศรษฐกิจของประชากรในพื้นที่ต่าง ๆ เช่น ตำบลต่าง ๆ เทียบกับอำเภอหรือระดับจังหวัด โดยทำการเปรียบเทียบค่าตัวชี้วัดแบบช่วงของแต่ละตำบลกับค่าตัวชี้วัดแบบช่วงของอำเภอหรือจังหวัด ทั้งนี้เนื่องจากค่าตัวชี้วัดค่าใช้จ่ายเฉลี่ยต่อคนต่อเดือน ตัวชี้วัดความยากจนและตัวชี้วัดความไม่เท่าเทียมได้มาจากการประมาณค่า ซึ่งต้องทำการเปรียบเทียบค่าแบบช่วง ( $\bar{X} \pm SE$ ) ประกอบด้วยค่าขีดจำกัดบน (Upper Bound) และขีดจำกัดล่าง (Lower Bound) หมายถึง การใช้ค่าตัวชี้วัดแบบจุด (Point Estimation) ซึ่งผลการเปรียบเทียบ แบ่งเป็น 3 ระดับ คือ ดีกว่าค่าเฉลี่ย แย่กว่าค่าเฉลี่ย และพอ ๆ กับค่าเฉลี่ย โดยใช้สัญลักษณ์ระบุหมายถึง ระดับต่างๆ ในสดมภ์เทียบกับค่าเฉลี่ยของตารางตัวชี้วัด ดังนี้

- (+) หมายถึง ดีกว่าค่าเฉลี่ย
- (-) หมายถึง แย่กว่าค่าเฉลี่ย
- 0 หมายถึง พอ ๆ กับค่าเฉลี่ย

เพื่อให้เกิดความเข้าใจในการวิเคราะห์เบื้องต้น จึงยกตัวอย่างการแปลผลสัญลักษณ์การเปรียบเทียบค่าเฉลี่ยจังหวัดยะลา ดังตาราง 1

ตาราง 1 การคำนวณขีดจำกัดบน ขีดจำกัดล่าง ดีกว่าค่าเฉลี่ย แยกว่าค่าเฉลี่ย และพอๆ กับค่าเฉลี่ยของ สัดส่วนคนจน และ ค่าใช้จ่ายเฉลี่ยของจังหวัดยะลา : นอกเขตเทศบาล พ.ศ. 2556

จังหวัด/อำเภอ/ตำบล	ค่าใช้จ่ายเฉลี่ยต่อคนต่อเดือน						สัดส่วนคนจน					
	บาท	ความคลาดเคลื่อนมาตรฐาน (SE)	ขีดจำกัดล่าง (Lower bound)	ขีดจำกัดบน (Upper bound)	เทียบกับค่าเฉลี่ย		ร้อยละ	ความคลาดเคลื่อนมาตรฐาน (SE)	ขีดจำกัดล่าง (Lower bound)	ขีดจำกัดบน (Upper bound)	เทียบกับค่าเฉลี่ย	
					จังหวัด	อำเภอ					จังหวัด	อำเภอ
(1)	(2)	(3)	(4) = (2)-(3)	(5) = (2)+(3)	(6)	(7)	(8)	(9) = (7)-(8)	(10) = (7)+(8)	(11)	(12)	
จังหวัดยะลา	4,164	109	4,055	4,273	0	0	15.2	1.8	13.4	16.9	0	0
อำเภอเมืองยะลา	4,210	174	4,037	4,384	0	0	14.3	2.7	11.6	17.0	0	0
ตำบลยุโป	6,431	787	5,644	7,218	(+)	(+)	1.2	1.6	0.0	2.9	(+)	(+)
ตำบลลิคิล	3,795	540	3,255	4,335	0	0	21.6	8.8	12.8	30.4	0	0
ตำบลยะลา	3,147	330	2,818	3,477	(-)	(-)	27.9	9.6	18.3	37.4	(-)	(-)
ตำบลท่าสาป	3,838	405	3,433	4,243	0	0	16.7	6.3	10.4	22.9	0	0
ตำบลลำใหม่	3,637	428	3,210	4,065	0	0	19.1	8.9	10.3	28.0	0	0
ตำบลหน้าถ้ำ	4,833	490	4,343	5,322	(+)	0	6.7	3.9	2.9	10.6	(+)	(+)
ตำบลลำพะยา	3,913	457	3,456	4,369	0	0	21.2	7.4	13.8	28.6	0	0
ตำบลเป่าเส็ง	4,204	453	3,752	4,657	0	0	7.0	4.6	2.3	11.6	(+)	0
ตำบลพร่อน	3,816	418	3,398	4,234	0	0	14.6	6.6	8.1	21.2	0	0
ตำบลบันนังสวาง	3,934	368	3,565	4,302	0	0	12.6	5.5	7.1	18.1	0	0
ตำบลตาเซะ	4,535	476	4,059	5,011	0	0	10.6	5.3	5.3	15.9	0	0
อำเภอเบตง	4,114	263	3,851	4,376	0	0	18.2	3.6	14.6	21.8	0	0
ตำบลยะรม	4,110	488	3,623	4,598	0	0	19.2	8.4	10.9	27.6	0	0
ตำบลตะเนาะแมเราะ	3,988	446	3,541	4,434	0	0	23.6	7.6	16.0	31.2	0	0
ตำบลอัยเยอร์เวง	4,531	555	3,976	5,087	0	0	7.7	4.3	3.4	12.0	(+)	(+)
ตำบลธารน้ำทิพย์	3,118	374	2,744	3,492	(-)	(-)	34.6	11.1	23.5	45.6	(-)	(-)
อำเภอบันนังสตา	3,841	453	3,388	4,294	0	0	17.0	8.1	8.9	25.1	0	0
ตำบลบันนังสตา	4,179	234	3,945	4,412	0	0	14.0	3.6	10.5	17.6	0	0
ตำบลบาเจาะ	3,611	330	3,281	3,941	(-)	0	17.8	6.8	11.1	24.6	0	0
ตำบลตานะบูเต๊ะ	3,820	440	3,380	4,261	0	0	17.6	7.4	10.2	25.1	0	0
ตำบลถ้ำทะเล	7,578	971	6,607	8,549	(+)	(+)	0.4	0.5	0.0	0.9	(+)	(+)
ตำบลคลังชั้น	4,714	461	4,253	5,175	0	0	7.1	3.9	3.2	11.0	(+)	0
อำเภอธารโต	4,893	273	4,620	5,166	(+)	0	6.7	2.5	4.2	9.2	(+)	0
ตำบลธารโต	5,938	603	5,335	6,541	(+)	(+)	2.3	1.7	0.7	4.0	(+)	(+)
ตำบลบ้านแห	4,868	472	4,396	5,340	(+)	0	3.2	2.1	1.1	5.3	(+)	0
ตำบลแม่หวาด	4,147	398	3,748	4,545	0	(-)	13.5	6.1	7.4	19.6	0	0
ตำบลคีรีเขต	5,246	598	4,648	5,844	(+)	0	5.9	3.9	2.0	9.7	(+)	0
อำเภอยะหา	4,342	246	4,096	4,588	0	0	8.9	2.3	6.5	11.2	(+)	0
ตำบลยะหา	3,999	424	3,574	4,423	0	0	10.2	5.9	4.3	16.1	0	0
ตำบลยะแอ	5,043	544	4,500	5,587	(+)	0	1.3	1.5	0.0	2.9	(+)	(+)
ตำบลปะแต	4,688	608	4,080	5,297	0	0	4.1	3.4	0.7	7.5	(+)	0
ตำบลบาไร่	4,573	559	4,014	5,132	0	0	3.0	2.9	0.1	5.9	(+)	(+)
ตำบลตาชี	6,626	812	5,815	7,438	(+)	(+)	3.6	2.4	1.2	6.1	(+)	(+)
ตำบลบาโงยซิแน	3,359	369	2,990	3,729	(-)	(-)	25.6	7.9	17.7	33.5	(-)	(-)
ตำบลกาตอง	3,951	421	3,530	4,372	0	0	12.0	6.8	5.2	18.8	0	0
อำเภอรามัน	3,595	118	3,477	3,713	(-)	0	26.7	3.2	23.4	29.9	(-)	0

## 1. ตัวชี้วัดค่าใช้จ่ายเฉลี่ยต่อคนต่อเดือน

ตัวชี้วัดค่าใช้จ่ายเฉลี่ยต่อคนต่อเดือนเป็นตัวบ่งชี้ฐานะทางเศรษฐกิจ การมีอำนาจการซื้อสินค้าอุปโภคบริโภคเพื่อตอบสนองความจำเป็นขั้นพื้นฐานของประชากรในแต่ละพื้นที่ 1) ถ้าหากตำบลใดมีค่าใช้จ่ายเฉลี่ยต่อคนต่อเดือนแบบช่วง **สูงกว่า** ระดับอำเภอหรือจังหวัด แสดงว่าพื้นที่นั้นมีสถานะทางเศรษฐกิจดีกว่าระดับอำเภอหรือระดับจังหวัดนั้น และมีอำนาจการซื้อที่สูงกว่า แสดงด้วยสัญลักษณ์ (+) หมายถึง ดีกว่าค่าเฉลี่ย 2) ในทางกลับกันถ้าหากตำบลใดมีค่าใช้จ่ายเฉลี่ยต่อคนต่อเดือนแบบช่วง **ต่ำกว่า** ระดับอำเภอหรือจังหวัด แสดงว่า ตำบลนั้นมีสถานะทางเศรษฐกิจแยกว่าระดับอำเภอหรือระดับจังหวัดนั้น แสดงด้วยสัญลักษณ์ (-) หมายถึง แยกว่าค่าเฉลี่ย และ 3) ถ้าหากตำบลใดมีค่าใช้จ่ายเฉลี่ยต่อคนต่อเดือน **อยู่ในช่วง** ของระดับอำเภอหรือจังหวัด แสดงว่าพื้นที่นั้นมีสถานะทางเศรษฐกิจพอ ๆ กับระดับอำเภอหรือจังหวัดนั้น ๆ แสดงด้วยสัญลักษณ์ (0) หมายถึง พอ ๆ กับค่าเฉลี่ย

### 1.1 การเปรียบเทียบค่าตัวชี้วัดค่าใช้จ่ายเฉลี่ยต่อคนต่อเดือนในระดับอำเภอ

#### ➤ ดีกว่าค่าเฉลี่ยของจังหวัด

= ซีดจำกัดล่างของค่าใช้จ่ายระดับอำเภอ > ซีดจำกัดบนของค่าใช้จ่ายระดับจังหวัดที่อำเภอนั้นตั้งอยู่

**ตัวอย่าง** อ.ธารโต จ.ยะลา : นอกเขตเทศบาล (ดูตาราง 1)

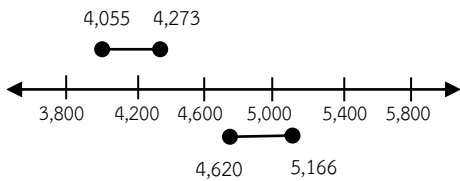

ขีดจำกัดล่างและขีดจำกัดบนของค่าใช้จ่ายจังหวัดยะลา

ขีดจำกัดล่างและขีดจำกัดบนของค่าใช้จ่ายอำเภอธารโต

จากเส้นจำนวนจะเห็นว่า ซีดจำกัดล่างของค่าใช้จ่ายอำเภอธารโต (4,620) มากกว่า ซีดจำกัดบนของค่าใช้จ่ายจังหวัดยะลา (4,273) กล่าวคือ ค่าใช้จ่ายเฉลี่ยของประชากรที่อาศัยในอำเภอธารโต สูงกว่าค่าใช้จ่ายเฉลี่ยของประชากรทั้งจังหวัดยะลา แสดงว่า ประชากรในอำเภอธารโต (นอกเขตเทศบาล) มีฐานะทางเศรษฐกิจดีกว่าในระดับจังหวัดโดยเฉลี่ย

#### ➤ แยกว่าค่าเฉลี่ยของจังหวัด

= ซีดจำกัดบนของค่าใช้จ่ายระดับอำเภอ < ซีดจำกัดล่างของค่าใช้จ่ายระดับจังหวัดที่อำเภอนั้นตั้งอยู่

**ตัวอย่าง** อ.รามัน จ.ยะลา : นอกเขตเทศบาล (ดูตาราง 1)

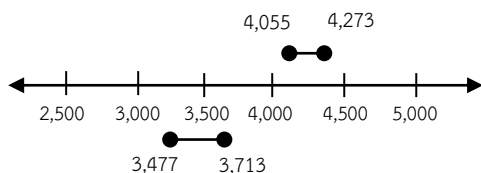

ขีดจำกัดล่างและขีดจำกัดบนของค่าใช้จ่ายจังหวัดยะลา

ขีดจำกัดล่างและขีดจำกัดบนของค่าใช้จ่ายอำเภอรามัน

จากเส้นจำนวนจะเห็นว่า ซีดจำกัดบนของค่าใช้จ่ายอำเภอรามัน (3,713) น้อยกว่า ซีดจำกัดล่างของค่าใช้จ่ายจังหวัดนราธิวาส (4,055) กล่าวคือ ค่าใช้จ่ายเฉลี่ยของประชากรในอำเภอรามันน้อยกว่าค่าใช้จ่ายเฉลี่ยของประชากรทั้งจังหวัดยะลา แสดงว่า ประชากรในอำเภอรามัน (นอกเขตเทศบาล) มีฐานะทางเศรษฐกิจแยกว่าในระดับจังหวัดโดยเฉลี่ย

➤ พอ ๆ กับค่าเฉลี่ยของจังหวัด

ตัวอย่าง อ. เมืองยะลา จ.ยะลา : นอกเขตเทศบาล (ดูตาราง 1)

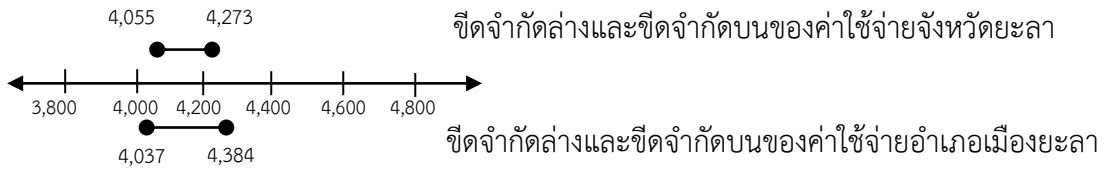

จากเส้นจำนวนจะเห็นว่า เส้นจำนวนของอำเภอเมืองยะลา มีค่าแบบช่วง ( $\bar{X} \pm SE$ ) อยู่ระหว่างเส้นจำนวนจังหวัดยะลา แสดงว่า อำเภอเมืองยะลา มีค่าใช้จ่ายหรือระดับการครองชีพเฉลี่ยพอ ๆ กับระดับจังหวัดยะลา หรือประชากรใน อำเภอเมืองยะลา (นอกเขตเทศบาล) มีฐานะทางเศรษฐกิจพอ ๆ กับประชากรของจังหวัดโดยเฉลี่ย

1.2 การเปรียบเทียบค่าตัวชี้วัดค่าใช้จ่ายเฉลี่ยต่อคนต่อเดือนในระดับตำบล

➤ ดีกว่าค่าเฉลี่ยของอำเภอ

= ขีดจำกัดล่างของค่าใช้จ่ายระดับตำบล > ขีดจำกัดบนของค่าใช้จ่ายระดับอำเภอที่ตำบลนั้นตั้งอยู่

ตัวอย่าง ต.ยูโป อ.เมืองยะลา จ.ยะลา : นอกเขตเทศบาล (ดูตาราง 1)

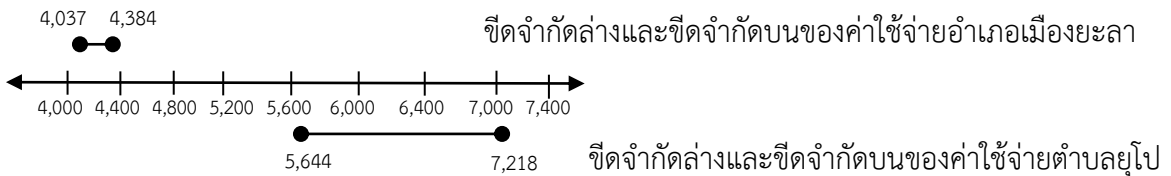

จากเส้นจำนวนจะเห็นว่า ขีดจำกัดล่างของค่าใช้จ่ายตำบลยูโป (5,644) มากกว่าขีดจำกัดบนของค่าใช้จ่ายอำเภอเมืองยะลา (4,384) กล่าวคือ ค่าใช้จ่ายเฉลี่ยของตำบลยูโป สูงกว่าค่าใช้จ่ายเฉลี่ยของอำเภอเมืองยะลา แสดงว่า ประชากรในตำบลยูโป มีฐานะทางเศรษฐกิจดีกว่าในระดับอำเภอโดยเฉลี่ย

➤ แยกว่าค่าเฉลี่ยของอำเภอ

= ขีดจำกัดบนของตัวชี้วัดที่สนใจระดับตำบล < ขีดจำกัดล่างของตัวชี้วัดที่สนใจระดับอำเภอที่ตำบลนั้นตั้งอยู่

ตัวอย่าง ต.ยะลา อ.เมืองยะลา จ.ยะลา : นอกเขตเทศบาล (ดูตาราง 1)

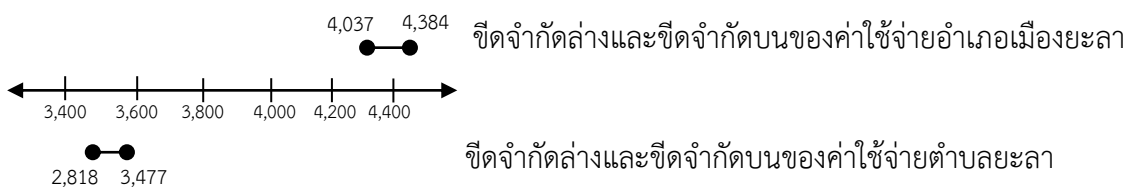

จากเส้นจำนวนจะเห็นว่า ขีดจำกัดบนของค่าใช้จ่ายตำบลมะรือโบตก (3,565) น้อยกว่าขีดจำกัดล่างของค่าใช้จ่ายอำเภอระแงะ (4,333) กล่าวคือ ค่าใช้จ่ายเฉลี่ยของตำบลมะรือโบตกต่ำกว่าค่าใช้จ่าย

เฉลี่ยของอำเภอระแงะ แสดงว่า ประชากรในตำบลมะรือโบตกมีฐานะทางเศรษฐกิจต่ำกว่าในระดับอำเภอ โดยเฉลี่ย

➤ **พอ ๆ กับค่าเฉลี่ยของอำเภอ**

**ตัวอย่าง** ต.ลิตล อ.เมืองยะลา จ.ยะลา : นอกเขตเทศบาล (ดูตาราง 1)

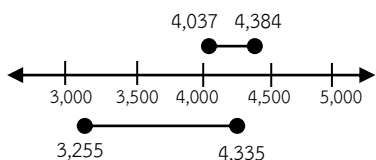

ขีดจำกัดล่างและขีดจำกัดบนของค่าใช้จ่ายอำเภอเมืองยะลา

ขีดจำกัดล่างและขีดจำกัดบนของค่าใช้จ่ายตำบลลิตล

จากเส้นจำนวนจะเห็นว่า เส้นจำนวนของตำบลลิตล มีค่าแบบช่วง ( $\bar{X} \pm SE$ ) อยู่ระหว่างเส้นจำนวนอำเภอเมืองยะลา แสดงว่า ตำบลลิตลมีค่าใช้จ่ายเฉลี่ยพอ ๆ กับค่าใช้จ่ายของอำเภอเมืองยะลาหรือประชากรในตำบลลิตล (นอกเขตเทศบาล) มีฐานะทางเศรษฐกิจพอ ๆ กับประชากรของอำเภอโดยเฉลี่ย

**2. ตัวชี้วัดสัดส่วนคนจนและสัมประสิทธิ์ความไม่เท่าเทียม**

ตัวชี้วัดสัดส่วนคนจน เป็นตัวบ่งชี้ภาวะความยากจน เช่น ถ้าหากมีค่าสูงแสดงว่าพื้นที่นั้นมีฐานะทางเศรษฐกิจไม่ค่อยดี มีประชากรที่มีการใช้จ่ายไม่เพียงพอต่อการดำรงชีพขั้นต่ำในสัดส่วนที่สูง และในทางกลับกันหากพื้นที่นั้นมีค่าตัวชี้วัดต่ำ แสดงว่า มีสถานะทางเศรษฐกิจดี หรือประชากรในพื้นที่มีความเป็นอยู่ดี ไม่ขาดแคลนปัจจัยสี่ 1) ถ้าหากตำบลใดมีค่าสัดส่วนคนจนแบบช่วง **ต่ำกว่า** ระดับอำเภอหรือจังหวัด แสดงว่าพื้นที่นั้นมีสถานะทางเศรษฐกิจดีกว่าระดับอำเภอหรือระดับจังหวัดนั้น แสดงด้วยสัญลักษณ์ (+) หมายถึง ดีกว่าค่าเฉลี่ย 2) ในทางกลับกันถ้าหากตำบลใดมีค่าสัดส่วนคนจนแบบช่วง **สูงกว่า** ระดับอำเภอหรือจังหวัด แสดงว่า ตำบลนั้นมีสถานะทางเศรษฐกิจแยกว่าระดับอำเภอหรือระดับจังหวัดนั้น มีสัดส่วนของคนที่มีค่าใช้จ่ายไม่เพียงพอต่อการดำรงชีพขั้นต่ำสูง แสดงด้วยสัญลักษณ์ (-) หมายถึง แยกว่าค่าเฉลี่ย 3) ถ้าหากตัวชี้วัดในตำบลใด **อยู่ในช่วง** ของระดับอำเภอหรือจังหวัด แสดงว่า พื้นที่นั้นมีสถานะทางเศรษฐกิจพอ ๆ กับระดับอำเภอหรือจังหวัดนั้นๆ แสดงด้วยสัญลักษณ์ (0) หมายถึง พอ ๆ กับค่าเฉลี่ย

สำหรับสัมประสิทธิ์ความไม่เท่าเทียมเป็นตัวบ่งชี้การกระจายรายได้ที่ไม่เสมอภาค มีค่าอยู่ระหว่าง 0 ถึง 1 ซึ่งผลการเปรียบเทียบค่าในระดับอำเภอ และจังหวัด จะให้ความหมายผกผันเช่นเดียวกับสัดส่วนคนจน กล่าวคือ ถ้าหากตำบลใดมีค่าสัมประสิทธิ์ความไม่เท่าเทียมเข้าใกล้ 1 แสดงว่าการกระจายรายได้ไม่เสมอภาคหรือไม่เท่าเทียมกันสูง แต่ถ้าหากมีค่าน้อยเข้าใกล้ 0 แสดงว่าการกระจายรายได้มีความเท่าเทียมกัน ซึ่งรายงาน ๆ นี้ จะนำเสนอเป็นร้อยละเพื่อให้อธิบายผลได้ง่าย

**2.1 การเปรียบเทียบค่าตัวชี้วัดสัดส่วนคนจนในระดับอำเภอ**

➤ **ดีกว่าค่าเฉลี่ยของจังหวัด**

= ขีดจำกัดบนของสัดส่วนคนจนระดับอำเภอ < ขีดจำกัดล่างของสัดส่วนคนจนระดับจังหวัดที่อำเภอนั้นตั้งอยู่

**ตัวอย่าง** อ.ธารโต จ.ยะลา : นอกเขตเทศบาล (ดูตาราง 1)

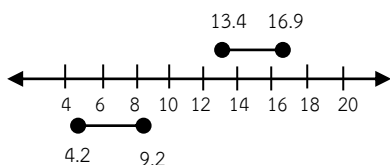

ขีดจำกัดล่างและขีดจำกัดบนของสัดส่วนคนจนจังหวัดยะลา

ขีดจำกัดล่างและขีดจำกัดบนของสัดส่วนคนจนอำเภอธารโต

จากเส้นจำนวนจะเห็นว่า ขีดจำกัดบนของสัดส่วนคนจนอำเภอธารโต (9.2) น้อยกว่า ขีดจำกัดล่างของสัดส่วนคนจนจังหวัดยะลา (13.4) กล่าวคือ สัดส่วนคนจนของอำเภอธารโต น้อยกว่าสัดส่วนคนจนทั้งจังหวัดยะลา แสดงว่า ประชากรในอำเภอธารโต (นอกเขตเทศบาล) มีฐานะทางเศรษฐกิจดีกว่าในระดับจังหวัด

➤ **แยกว่าเฉลี่ยของจังหวัด**

= ขีดจำกัดล่างของสัดส่วนคนจนระดับอำเภอ > ขีดจำกัดบนของสัดส่วนคนจนระดับจังหวัดที่อำเภอนั้นตั้งอยู่

ตัวอย่าง อ.รามัน จ.ยะลา : นอกเขตเทศบาล (ดูตาราง 1)

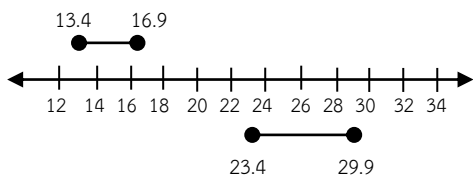

ขีดจำกัดล่างและขีดจำกัดบนของสัดส่วนคนจนจังหวัดยะลา

ขีดจำกัดล่างและขีดจำกัดบนของสัดส่วนคนจนอำเภอรามัน

จากเส้นจำนวนจะเห็นว่า ขีดจำกัดล่างของสัดส่วนคนจน อำเภอรามัน (23.4) มากกว่า ขีดจำกัดบนของสัดส่วนคนจนจังหวัดยะลา (16.9) กล่าวคือ สัดส่วนคนจนของอำเภอรามัน สูงกว่าสัดส่วนคนจนทั้งจังหวัด ยะลา แสดงว่า ประชากรใน อำเภอรามัน (นอกเขตเทศบาล) มีฐานะทางเศรษฐกิจ แย่กว่าในระดับจังหวัด

➤ **พอ ๆ กับค่าเฉลี่ยของจังหวัด**

ตัวอย่าง อ.เมืองยะลา จ.ยะลา : นอกเขตเทศบาล (ดูตาราง 1)

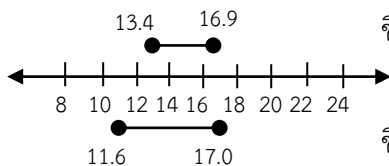

ขีดจำกัดล่างและขีดจำกัดบนของสัดส่วนคนจนจังหวัดยะลา

ขีดจำกัดล่างและขีดจำกัดบนของสัดส่วนคนจนอำเภอเมืองยะลา

จากเส้นจำนวนจะเห็นว่า เส้นจำนวนของอำเภอเมืองยะลา มีค่าแบบช่วง ( $\bar{X} \pm SE$ ) อยู่ระหว่างเส้นจำนวนจังหวัดยะลา กล่าวคือ อำเภอเมืองยะลา มีสัดส่วนคนจนพอ ๆ กับสัดส่วนคนจนของ จังหวัดยะลา แสดงว่า ประชากรในอำเภอเมืองยะลา (นอกเขตเทศบาล) มีฐานะทางเศรษฐกิจพอ ๆ กับในระดับ จังหวัด

**2.2 การเปรียบเทียบค่าตัวชี้วัดสัดส่วนคนจนในระดับตำบล**

➤ **ดีกว่าค่าเฉลี่ยของอำเภอ**

= ขีดจำกัดบนของสัดส่วนคนจนระดับตำบล < ขีดจำกัดล่างของสัดส่วนคนจนระดับอำเภอที่ตำบลนั้นตั้งอยู่

ตัวอย่าง ต.ยูโป อ.เมืองยะลา จ.ยะลา : นอกเขตเทศบาล (ดูตาราง 1)

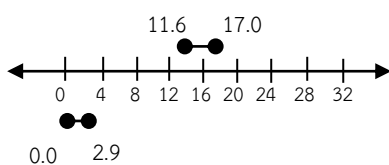

ขีดจำกัดล่างและขีดจำกัดบนของสัดส่วนคนจนอำเภอเมืองยะลา

ขีดจำกัดล่างและขีดจำกัดบนของสัดส่วนคนจนตำบลยูโป

จากเส้นจำนวนจะเห็นว่า ขีดจำกัดบนของสัดส่วนคนจน ตำบลยุโป (2.9) น้อยกว่า ขีดจำกัดล่างของ สัดส่วนคนจนอำเภอเมืองยะลา (11.6) กล่าวคือ สัดส่วนคนจนของตำบลยุโป น้อยกว่าสัดส่วนคนจนทั้งอำเภอ เมืองยะลา แสดงว่า ประชากรในตำบลยุโป (นอกเขตเทศบาล) มีฐานะทางเศรษฐกิจดีกว่าใน ระดับอำเภอ

➤ **แยกว่าค่าเฉลี่ยของอำเภอ**

= ขีดจำกัดล่างของสัดส่วนคนจนระดับตำบล > ขีดจำกัดบนของสัดส่วนคนจนระดับอำเภอที่ตำบลนั้นตั้งอยู่

**ตัวอย่าง** ต.ยะลา อ.เมืองยะลา จ.ยะลา : นอกเขตเทศบาล (ดูตาราง 1)

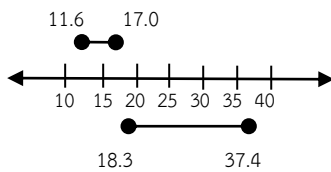

ขีดจำกัดล่างและขีดจำกัดบนของสัดส่วนคนจนอำเภอเมืองยะลา

ขีดจำกัดล่างและขีดจำกัดบนของสัดส่วนคนจนตำบลยะลา

จากเส้นจำนวนจะเห็นว่า ขีดจำกัดล่างของสัดส่วนคนจนตำบลยะลา (18.3) มากกว่า ขีดจำกัดบนของสัดส่วนคนจนอำเภอเมืองยะลา (17.0) กล่าวคือ สัดส่วนคนจนของตำบลยะลาสูงกว่าสัดส่วนคนจนทั้งอำเภอ เมืองยะลา แสดงว่า ประชากรในตำบลยะลา (นอกเขตเทศบาล) มีฐานะทางเศรษฐกิจแยกว่าในระดับอำเภอ

➤ **พอ ๆ กับค่าเฉลี่ยของอำเภอ**

**ตัวอย่าง** ต.ลิตล อ.เมืองยะลา จ.ยะลา : นอกเขตเทศบาล (ดูตาราง 1)

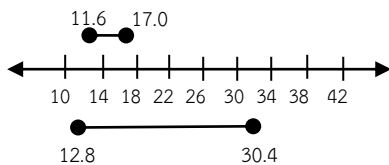

ขีดจำกัดล่างและขีดจำกัดบนของสัดส่วนคนจนอำเภอเมืองยะลา

ขีดจำกัดล่างและขีดจำกัดบนของสัดส่วนคนจนตำบลลิตล

จากเส้นจำนวนจะเห็นว่า เส้นจำนวนของตำบลลิตล มีค่าแบบช่วง ( $\bar{X} \pm SE$ ) อยู่ระหว่างเส้นจำนวนอำเภอยะลา แสดงว่า ประชากรในตำบลลิตล (นอกเขตเทศบาล) มีฐานะทางเศรษฐกิจพอ ๆ กับในระดับอำเภอ







สำนักงานสถิติแห่งชาติ

[www.nso.go.th](http://www.nso.go.th)