

# แผนที่ความยากจน ของประเทศไทย 2556

## ภาคเหนือ



สำนักงานสถิติแห่งชาติ

สำนักงานสถิติแห่งชาติ

กระทรวงเทคโนโลยีสารสนเทศและการสื่อสาร

NATIONAL STATISTICAL OFFICE

MINISTRY OF INFORMATION AND COMMUNICATION TECHNOLOGY





แผนที่ความยากจน  
ของประเทศไทย  
2556

ภาคเหนือ



สำนักงานสถิติแห่งชาติ

กระทรวงเทคโนโลยีสารสนเทศและการสื่อสาร

NATIONAL STATISTICAL OFFICE

MINISTRY OF INFORMATION AND COMMUNICATION TECHNOLOGY

สำนักงานสถิติแห่งชาติ

## คำนำ

สำนักงานสถิติแห่งชาติจัดทำรายงานแผนที่ความยากจนตั้งแต่ปี 2545 เพื่อใช้ติดตามสถานการณ์ความยากจนของประเทศไทยในระดับพื้นที่ย่อย สำหรับรายงานฉบับนี้ เป็นการจัดทำแผนที่ความยากจนมิติค่าใช้จ่ายที่นำเสนอตัวชี้วัดภาวะความยากจน เช่น สัดส่วนคนจน ช่องว่างความยากจน ความรุนแรงของความยากจนและความไม่เสมอภาค ในระดับจังหวัด อำเภอ และตำบล จำแนกตามเขตการปกครอง โดยการจัดทำตัวชี้วัดดังกล่าวใช้แนวคิดและเทคนิคจากธนาคารโลก วิเคราะห์และประมวลผลข้อมูลโดยใช้ข้อมูลจากโครงการสำรวจภาวะเศรษฐกิจและสังคมของครัวเรือนปี 2556 และโครงการสำมะโนประชากรและเคหะปี 2553 ที่จัดเก็บโดยสำนักงานสถิติแห่งชาติ

ดังนั้น สำนักงานสถิติแห่งชาติหวังเป็นอย่างยิ่งว่ารายงานฉบับนี้จะเป็นประโยชน์กับหน่วยงานต่างๆ ที่เกี่ยวข้อง ใช้สำหรับวางแผน จัดทำนโยบาย ติดตาม และประเมินผลสถานการณ์ความยากจนของประเทศต่อไป โดยเฉพาะการแก้ปัญหาในระดับพื้นที่

สำนักงานสถิติแห่งชาติ  
กระทรวงเทคโนโลยีสารสนเทศและการสื่อสาร

## คำชี้แจง

การจัดทำแผนที่ความยากจนของประเทศไทยในปี 2556 นี้ ใช้เส้นความยากจนที่จัดทำโดยสำนักงานคณะกรรมการพัฒนาการเศรษฐกิจและสังคมแห่งชาติ ร่วมกับสถาบันวิจัยเพื่อการพัฒนาประเทศไทย (ทีดีอาร์ไอ) เป็นเกณฑ์ในการกำหนดว่าบุคคลใดเป็นคนจนหรือไม่จน โดยหากบุคคลมีค่าใช้จ่ายเพื่อใช้ในการบริโภคอุปโภคต่ำกว่าเส้นความยากจน ถือว่าเป็นคนจน ซึ่งเส้นความยากจนนี้ใช้แนวคิดความต้องการอาหารและสิ่งจำเป็นพื้นฐานขั้นต่ำที่เพียงพอต่อการดำรงชีพของแต่ละบุคคล ซึ่งคำนวณเป็นตัวเงินที่สะท้อนต้นทุนหรือค่าใช้จ่ายของปัจเจกบุคคลในการได้มาซึ่งอาหาร (Food) และสิ่งจำเป็นที่ไม่ใช่อาหาร (Non-Food) ในขั้นพื้นฐานที่ทำให้สามารถดำรงชีพอยู่ได้ หรือกล่าวได้ว่าเส้นความยากจนเป็นตัวสะท้อนมาตรฐานการครองชีพขั้นต่ำ การจัดทำแผนที่ความยากจนของประเทศไทยในปี 2556

1. ใช้ฐานข้อมูลสำมะโนประชากรและเคหะ พ.ศ. 2553 ซึ่งแสดงโครงสร้างประชากร และข้อมูลลักษณะทั่วไปของประชากร
2. ใช้แบบแผนการบริโภคอาหาร และคำนวณเส้นความยากจนด้านอาหาร (Food) และสิ่งจำเป็นที่ไม่ใช่อาหาร (Non-Food) ที่ปรับปรุงใหม่ตามแนวคิดของสำนักงานคณะกรรมการเศรษฐกิจและสังคมแห่งชาติ และ สถาบันวิจัยเพื่อการพัฒนาประเทศไทย (ทีดีอาร์ไอ) ซึ่งทำให้ค่าครองชีพขั้นต่ำสูงขึ้น กล่าวคือ ใช้แบบแผนการบริโภคอาหารของประชากรที่อยู่ใน Decile 1 หรือ 10% ของประชากรที่จนที่สุด แยกระหว่างคนจนเมืองและคนจนชนบท และคำนวณจำนวนเงินที่ต้องจ่ายเพื่อให้ได้มาซึ่งสารอาหารที่เพียงพอต่อร่างกาย โดยใช้ราคาสินค้าของตลาดในแต่ละพื้นที่ และใช้ฐานข้อมูลจากโครงการสำรวจภาวะเศรษฐกิจและสังคมของครัวเรือน ปี 2556

สำหรับรายละเอียดการคำนวณเส้นความยากจน สามารถดูได้จากรายงานการวิเคราะห์สถานการณ์ความยากจนและความเหลื่อมล้ำของประเทศไทยปี 2556 ซึ่งจัดทำโดยสำนักงานคณะกรรมการพัฒนาการเศรษฐกิจและสังคมแห่งชาติ (<http://social.nesdb.go.th/social/Portals/0/Report%20Poverty%202556.pdf>)

ทั้งนี้ ผลการวิเคราะห์ด้วยวิธี Small Area Estimation ของแผนที่ความยากจนปี 2556 นี้ จะนำเสนอตัวชี้วัดภาวะความยากจน ความรุนแรง และความไม่เสมอภาคในระดับพื้นที่ ตั้งแต่ระดับจังหวัด อำเภอ และตำบล จำแนกตามเขตการปกครอง (ในเขตเทศบาลและนอกเขตเทศบาล) ไม่ได้จัดทำข้อมูลภาพรวมของพื้นที่ในเขตเทศบาลและพื้นที่นอกเขตเทศบาลเหมือนกับปีที่ผ่านมา เนื่องจากข้อจำกัดของระยะเวลา บุคลากร และเทคนิคในการประมาณค่าผลลัพธ์ที่ต่างกับปีก่อนหน้า

## บทสรุปผู้บริหาร

ผลการวิเคราะห์ตัวชี้วัดภาวะความยากจนจากโครงการจัดทำแผนที่ความยากจนของประเทศไทย พ.ศ. 2556 ของจังหวัดในภาคเหนือ เมื่อพิจารณาผล แยกเป็นพื้นที่ในเขตเทศบาล และนอกเขตเทศบาล สามารถสรุปได้ดังนี้

### • พื้นที่ในเขตเทศบาล

**สัดส่วนคนจน หรือสัดส่วนของประชากรที่มีค่าใช้จ่ายเพื่อการอุปโภคบริโภคต่ำกว่าเส้นความยากจน** จังหวัดที่มีสัดส่วนคนจนในพื้นที่ในเขตเทศบาล มากที่สุด 3 จังหวัดแรกได้แก่ จ.แพร่ ร้อยละ 22.1 จ.ตาก ร้อยละ 20.0 และ จ.สุโขทัย ร้อยละ 16.4 ส่วนที่น้อยที่สุด 3 จังหวัดแรก ได้แก่ จ.ลำพูน จ.กำแพงเพชร และ จ.พิจิตร ร้อยละ 1.5 ร้อยละ 3.5 และ ร้อยละ 4.0 ตามลำดับ

**ช่องว่างความยากจน<sup>1/</sup>** เมื่อพิจารณาเฉพาะกลุ่มคนจน เพื่อเปรียบเทียบค่าใช้จ่ายเพื่อการอุปโภคบริโภคของคนจน ว่ามีค่าน้อยกว่าเส้นความยากจนเพียงใด พบว่า 5 จังหวัดแรกที่มีช่องว่างความยากจนในพื้นที่ในเขตเทศบาล สูงสุด ได้แก่ จ.ตาก ร้อยละ 6.3 จ.แพร่ ร้อยละ 4.2 จ.สุโขทัย ร้อยละ 4.0 จ.แม่ฮ่องสอน ร้อยละ 3.9 และ จ.เพชรบูรณ์ ร้อยละ 3.3

**ความรุนแรงของความยากจน<sup>2/</sup>** หากจะวัดความรุนแรงของความยากจน เพื่อใช้พิจารณาการให้ความช่วยเหลือคนจนที่มีระดับความรุนแรงในระดับต่าง ๆ โดยพิจารณาจากความรุนแรงของความยากจนพบว่า ทุกจังหวัดในภาคเหนือมีความรุนแรงของความยากจนอยู่ในระดับที่ต่ำ มีค่าอยู่ระหว่างร้อยละ 0.0-2.9 ซึ่งแสดงให้เห็นว่าคนจนที่อยู่ในเขตเทศบาลของจังหวัดในภาคเหนือมีค่าใช้จ่ายเพื่อการอุปโภคบริโภคไม่ห่างจากเส้นความยากจนมากนัก หากมีนโยบายขจัดปัญหาความยากจนควรมีการส่งเสริมอาชีพเสริมให้สอดคล้องทักษะและทรัพยากรที่มีอยู่ในพื้นที่ เพื่อยกระดับรายได้ให้สูงขึ้น หลุดพ้นจากความยากจนด้านมิติที่วัดด้วยตัวเงิน

**ความเหลื่อมล้ำในด้านค่าใช้จ่าย<sup>3/</sup>** เมื่อพิจารณาค่าสัมประสิทธิ์ความไม่เสมอภาค หรือดัชนีจินี (Gini Coefficient) ด้านค่าใช้จ่าย ซึ่งเป็นตัวบ่งชี้ความไม่เสมอภาคด้านค่าใช้จ่ายเพื่อการอุปโภคบริโภคของประชากร พบว่า พื้นที่ในเขตเทศบาลของทุกจังหวัดในภาคเหนือ มีค่าสัมประสิทธิ์ความไม่เสมอภาค อยู่ระหว่างร้อยละ 25.3-42.0 สูงสุด 3 จังหวัดแรก ได้แก่ จ.ตาก ร้อยละ 42.0 จ.พิษณุโลก ร้อยละ 37.5 และ จ.สุโขทัย ร้อยละ 35.9

หมายเหตุ: 1/ ช่องว่างความยากจน หมายถึง สัดส่วนของผลต่างระหว่างค่าใช้จ่ายเพื่อการอุปโภคบริโภคกับเส้นความยากจนของคนจน มีค่าอยู่ระหว่าง 0-1 ค่าเข้าใกล้ 0 แสดงว่าคนจนมีค่าใช้จ่ายเพื่อการอุปโภคบริโภคต่ำกว่าเส้นความยากจนเพียงเล็กน้อย แต่ถ้าค่าดังกล่าวมีค่าเข้าใกล้ 1 แสดงว่าคนจนมีค่าใช้จ่ายเพื่อการอุปโภคบริโภคต่ำกว่าเส้นความยากจนมาก (เพื่อให้การอธิบายผลง่ายขึ้น จึงทำให้เป็นร้อยละ)

2/ ความรุนแรงของความยากจน หมายถึง สัดส่วนของค่ายกกำลังสองของผลต่างระหว่างค่าใช้จ่ายเพื่อการอุปโภคบริโภคกับเส้นความยากจน ดัชนีมีค่าระหว่าง 0-1 โดยหากความรุนแรงของความยากจนมีค่าเข้าใกล้ 0 แสดงว่า มีปัญหาความยากจนอยู่ในระดับต่ำมาก แต่หากมีค่าเข้าใกล้ 1 แสดงว่ามีปัญหาความยากจนในระดับที่รุนแรงมาก (เพื่อให้การอธิบายผลง่ายขึ้น จึงทำให้เป็นร้อยละ)

3/ สัมประสิทธิ์ความไม่เสมอภาค หรือ ดัชนีจินี (Gini Coefficient) ด้านค่าใช้จ่าย หมายถึง ค่าที่ใช้วัดความไม่เสมอภาคของค่าใช้จ่ายของประชากร โดยมีค่าระหว่าง 0-1 ค่าเข้าใกล้ 0 แสดงว่า มีความไม่เสมอภาคที่น้อยลง แต่หากมีค่าเข้าใกล้ 1 แสดงว่า มีความไม่เสมอภาคสูงขึ้น (เพื่อให้การอธิบายผลง่ายขึ้น จึงทำให้เป็นร้อยละ)

แผนภูมิ 1 : สัดส่วนคนจน และค่าใช้จ่ายเฉลี่ยต่อคนต่อเดือน พื้นที่ในเขตเทศบาลของจังหวัดในภาคเหนือ พ.ศ. 2556

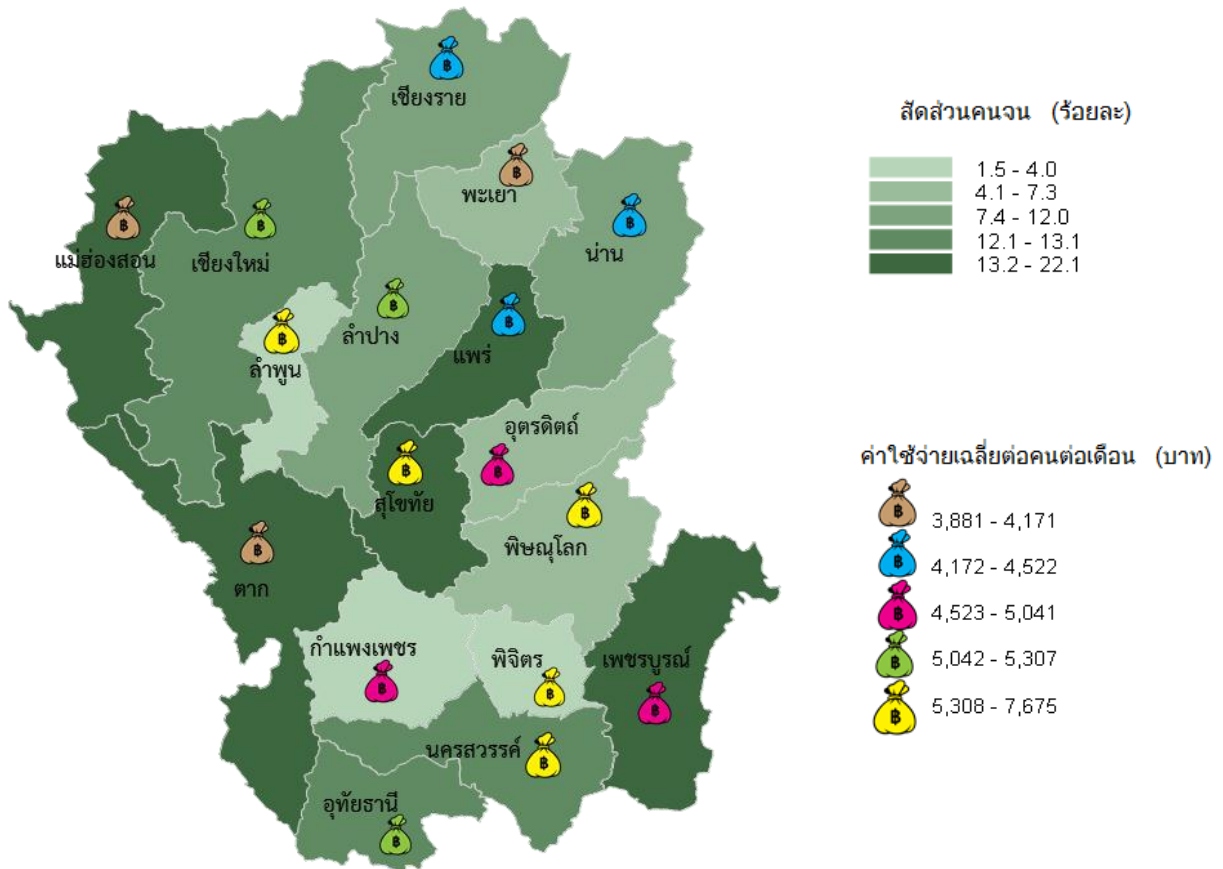

แผนภูมิ 2 : สัดส่วนคนจน พื้นที่ในเขตเทศบาลของจังหวัดในภาคเหนือ พ.ศ. 2556

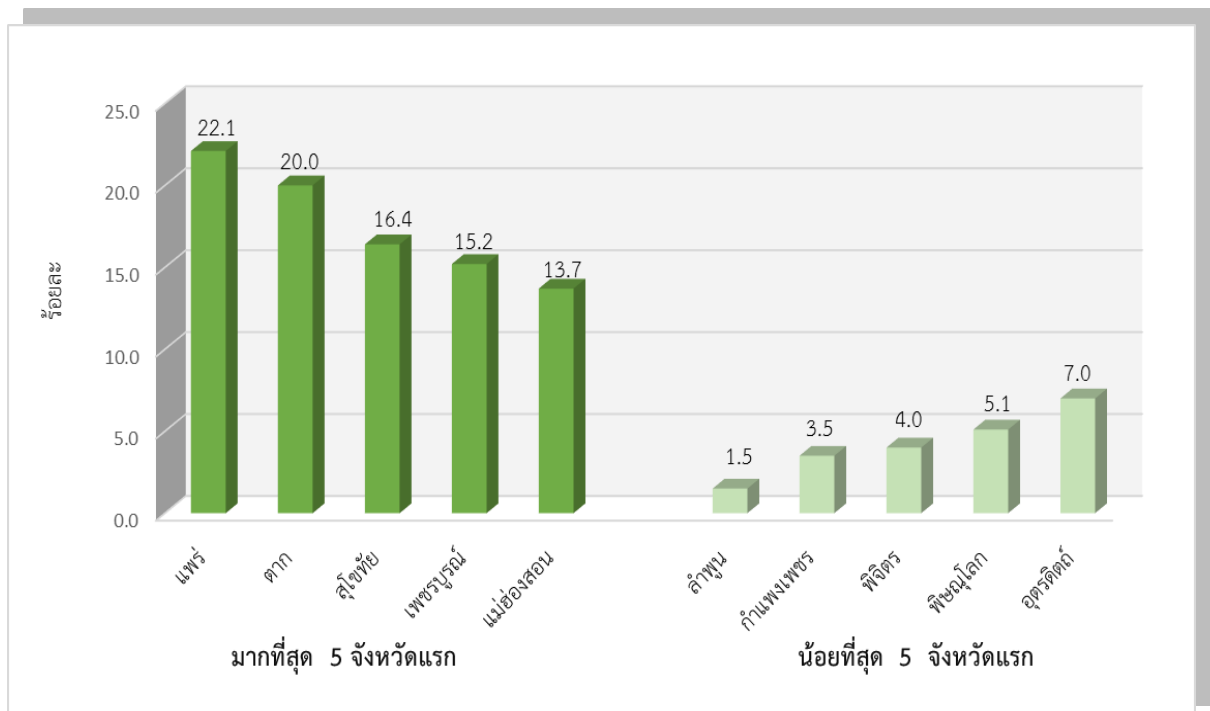

- **พื้นที่นอกเขตเทศบาล**

**สัดส่วนคนจน** หรือสัดส่วนของประชากรที่มีค่าใช้จ่ายเพื่อการอุปโภคบริโภคต่ำกว่าเส้นความยากจน จังหวัดที่มีสัดส่วนคนจนในพื้นที่นอกเขตเทศบาล มากที่สุด 3 จังหวัดแรกได้แก่ จ.เชียงใหม่ ร้อยละ 34.0 จ.แม่ฮ่องสอน ร้อยละ 30.9 และ จ.พะเยา ร้อยละ 23.8 ตามลำดับ และคนจนน้อยที่สุด 3 จังหวัดแรกได้แก่ จ.พิษณุโลก จ.พิจิตร และ จ.เพชรบูรณ์ ร้อยละ 2.5 4.6 และ 7.7 ตามลำดับ

**ช่องว่างความยากจน**<sup>1/</sup> เมื่อพิจารณาเฉพาะกลุ่มคนจน เพื่อเปรียบเทียบค่าใช้จ่ายเพื่อการอุปโภคบริโภคของคนจน ว่ามีค่าน้อยกว่าเส้นความยากจนเพียงใด พบว่า 5 จังหวัดแรกที่มีช่องว่างความยากจนในพื้นที่นอกเขตเทศบาล สูงสุด ได้แก่ จ.เชียงใหม่ ร้อยละ 11.0 จ.พะเยา ร้อยละ 6.9 จ.แม่ฮ่องสอน ร้อยละ 6.2 จ.ตาก ร้อยละ 4.3 และ จ.สุโขทัย ร้อยละ 4.3

**ความรุนแรงของความยากจน**<sup>2/</sup> หากจะวัดความรุนแรงของความยากจน เพื่อใช้พิจารณาการให้ความช่วยเหลือคนจนที่มีระดับความรุนแรงในระดับต่าง ๆ โดยพิจารณาจากความรุนแรงของความยากจนพบว่า ทุกจังหวัดในภาคเหนือมีค่าความรุนแรงของความยากจนอยู่ในระดับที่ต่ำ โดยมีค่าอยู่ระหว่างร้อยละ 0.1-5.1 ซึ่งแสดงให้เห็นว่าคนจนที่อยู่นอกเขตเทศบาลของจังหวัดในภาคเหนือมีค่าใช้จ่ายเพื่อการอุปโภคบริโภคไม่ห่างจากเส้นความยากจนมากนัก หากมีนโยบายขจัดปัญหาความยากจนควรมีการส่งเสริมอาชีพเสริมให้สอดคล้องทักษะและทรัพยากรที่มีอยู่ในพื้นที่ เพื่อยกระดับรายได้ให้สูงขึ้น หลุดพ้นจากความยากจนด้านมิติที่วัดด้วยตัวเงิน

**ความเหลื่อมล้ำในด้านค่าใช้จ่าย**<sup>3/</sup> เมื่อพิจารณาค่าสัมประสิทธิ์ความไม่เสมอภาค หรือดัชนีจินี (Gini Coefficient) ด้านค่าใช้จ่าย ซึ่งเป็นตัวบ่งชี้ความไม่เสมอภาคด้านค่าใช้จ่ายของประชากร พบว่า พื้นที่นอกเขตเทศบาลของทุกจังหวัดในภาคเหนือ มีค่าสัมประสิทธิ์ความไม่เสมอภาค อยู่ระหว่างร้อยละ 21.9-38.7 สูงสุด 3 จังหวัดแรก ได้แก่ จ.เชียงราย ร้อยละ 38.7 จ.เชียงใหม่ ร้อยละ 37.2 และ จ.พิษณุโลก ร้อยละ 34.8

---

**หมายเหตุ:** 1/ ช่องว่างความยากจน หมายถึง สัดส่วนของผลต่างระหว่างค่าใช้จ่ายเพื่อการอุปโภคบริโภคกับเส้นความยากจนของคนจน มีค่าอยู่ระหว่าง 0-1 ค่าเข้าใกล้ 0 แสดงว่าคนจนมีค่าใช้จ่ายเพื่อการอุปโภคบริโภคต่ำกว่าเส้นความยากจนเพียงเล็กน้อย แต่ถ้าดัชนีดังกล่าวมีค่าเข้าใกล้ 1 แสดงว่าคนจนมีค่าใช้จ่ายเพื่อการอุปโภคบริโภคต่ำกว่าเส้นความยากจนมาก (เพื่อให้การอธิบายผลง่ายขึ้น จึงทำให้เป็นร้อยละ)

2/ ความรุนแรงของความยากจน หมายถึง สัดส่วนของค่ายกกำลังสองของผลต่างระหว่างค่าใช้จ่ายเพื่อการอุปโภคบริโภคกับเส้นความยากจน ดัชนีมีค่าระหว่าง 0-1 โดยหากดัชนีความรุนแรงของความยากจนมีค่าเข้าใกล้ 0 แสดงว่า มีปัญหาความยากจนอยู่ในระดับต่ำมาก แต่หากมีค่าเข้าใกล้ 1 แสดงว่ามีปัญหาความยากจนในระดับที่รุนแรงมาก (เพื่อให้การอธิบายผลง่ายขึ้น จึงทำให้เป็นร้อยละ)

3/ สัมประสิทธิ์ความไม่เสมอภาค หรือ ดัชนีจินี (Gini Coefficient) ด้านค่าใช้จ่าย หมายถึง ค่าที่ใช้วัดความไม่เสมอภาคของค่าใช้จ่ายของประชากร โดยมีค่าระหว่าง 0-1 ค่าเข้าใกล้ 0 แสดงว่า มีความไม่เสมอภาคที่น้อยลง แต่หากมีค่าเข้าใกล้ 1 แสดงว่า มีความไม่เสมอภาคสูงขึ้น (เพื่อให้การอธิบายผลง่ายขึ้น จึงทำให้เป็นร้อยละ)



แผนภูมิ 3 : สัดส่วนคนจน และค่าใช้จ่ายเฉลี่ยต่อคนต่อเดือน พื้นที่นอกเขตเทศบาลของจังหวัดในภาคเหนือ พ.ศ. 2556

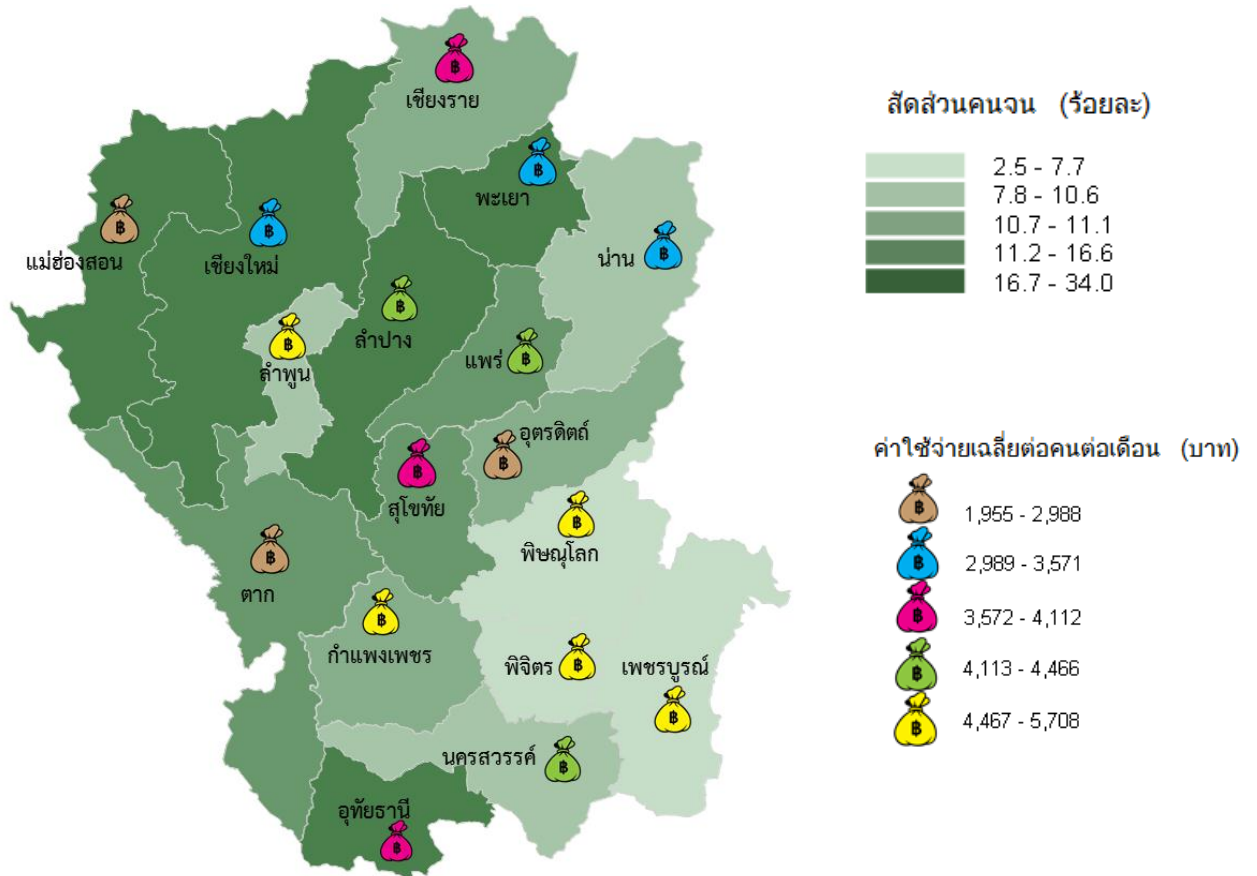

แผนภูมิ 4 : สัดส่วนคนจน พื้นที่นอกเขตเทศบาลของจังหวัดในภาคเหนือ พ.ศ.2556

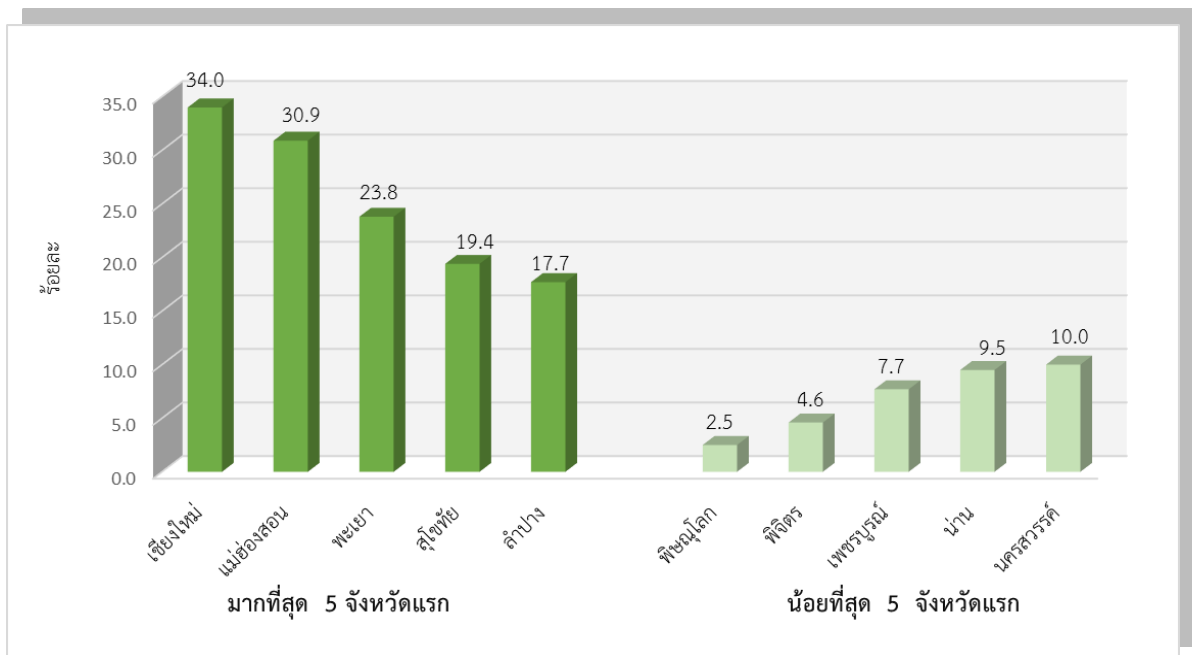



## สารบัญ

	หน้า
คำนำ	i
คำชี้แจง	ii
บทสรุปผู้บริหาร	iii
สารบัญตาราง	viii
บทนำ	
1. แผนที่ความยากจน (Poverty Maps) คืออะไร	2
2. ประโยชน์ของแผนที่ความยากจน	2
3. แนวคิดการวัดความยากจน	2
4. วิธีการจัดทำแผนที่ความยากจน	3
5. การตรวจสอบความแม่นยำของแผนที่ความยากจน	4
6. การนำเสนอผลและการวิเคราะห์เบื้องต้น	5
7. คำนิยาม และสูตรการคำนวณ	6
ตารางตัวชี้วัดความยากจน: มิตค่าใช้จ่าย	9
จังหวัดเชียงใหม่	10
จังหวัดลำพูน	28
จังหวัดลำปาง	34
จังหวัดอุตรดิตถ์	43
จังหวัดแพร่	50
จังหวัดน่าน	57
จังหวัดพะเยา	66
จังหวัดเชียงราย	72
จังหวัดแม่ฮ่องสอน	83
จังหวัดนครสวรรค์	88
จังหวัดอุทัยธานี	99
จังหวัดกำแพงเพชร	106
จังหวัดตาก	114
จังหวัดสุโขทัย	121
จังหวัดพิษณุโลก	130
จังหวัดพิจิตร	138
จังหวัดเพชรบูรณ์	146
ภาคผนวก	156

## สารบัญตาราง

	หน้า	
<b>จังหวัดเชียงใหม่</b>		
ตารางที่ 1	ตัวชี้วัดความยากจน ในเขตเทศบาล พ.ศ. 2556	11
ตารางที่ 2	ตัวชี้วัดความยากจน นอกเขตเทศบาล พ.ศ. 2556	19
<b>จังหวัดลำพูน</b>		
ตารางที่ 1	ตัวชี้วัดความยากจน ในเขตเทศบาล พ.ศ. 2556	29
ตารางที่ 2	ตัวชี้วัดความยากจน นอกเขตเทศบาล พ.ศ. 2556	32
<b>จังหวัดลำปาง</b>		
ตารางที่ 1	ตัวชี้วัดความยากจน ในเขตเทศบาล พ.ศ. 2556	35
ตารางที่ 2	ตัวชี้วัดความยากจน นอกเขตเทศบาล พ.ศ. 2556	39
<b>จังหวัดอุตรดิตถ์</b>		
ตารางที่ 1	ตัวชี้วัดความยากจน ในเขตเทศบาล พ.ศ. 2556	44
ตารางที่ 2	ตัวชี้วัดความยากจน นอกเขตเทศบาล พ.ศ. 2556	46
<b>จังหวัดแพร่</b>		
ตารางที่ 1	ตัวชี้วัดความยากจน ในเขตเทศบาล พ.ศ. 2556	51
ตารางที่ 2	ตัวชี้วัดความยากจน นอกเขตเทศบาล พ.ศ. 2556	53
<b>จังหวัดน่าน</b>		
ตารางที่ 1	ตัวชี้วัดความยากจน ในเขตเทศบาล พ.ศ. 2556	58
ตารางที่ 2	ตัวชี้วัดความยากจน นอกเขตเทศบาล พ.ศ. 2556	60
<b>จังหวัดพะเยา</b>		
ตารางที่ 1	ตัวชี้วัดความยากจน ในเขตเทศบาล พ.ศ. 2556	67
ตารางที่ 2	ตัวชี้วัดความยากจน นอกเขตเทศบาล พ.ศ. 2556	69
<b>จังหวัดเชียงราย</b>		
ตารางที่ 1	ตัวชี้วัดความยากจน ในเขตเทศบาล พ.ศ. 2556	73
ตารางที่ 2	ตัวชี้วัดความยากจน นอกเขตเทศบาล พ.ศ. 2556	77
<b>จังหวัดแม่ฮ่องสอน</b>		
ตารางที่ 1	ตัวชี้วัดความยากจน ในเขตเทศบาล พ.ศ. 2556	84
ตารางที่ 2	ตัวชี้วัดความยากจน นอกเขตเทศบาล พ.ศ. 2556	85
<b>จังหวัดนครสวรรค์</b>		
ตารางที่ 1	ตัวชี้วัดความยากจน ในเขตเทศบาล พ.ศ. 2556	89
ตารางที่ 2	ตัวชี้วัดความยากจน นอกเขตเทศบาล พ.ศ. 2556	92
<b>จังหวัดอุทัยธานี</b>		
ตารางที่ 1	ตัวชี้วัดความยากจน ในเขตเทศบาล พ.ศ. 2556	100
ตารางที่ 2	ตัวชี้วัดความยากจน นอกเขตเทศบาล พ.ศ. 2556	102

## สารบัญตาราง (ต่อ)

	หน้า
<b>จังหวัดกำแพงเพชร</b>	
ตารางที่ 1 ตัวชี้วัดความยากจน ในเขตเทศบาล พ.ศ. 2556	107
ตารางที่ 2 ตัวชี้วัดความยากจน นอกเขตเทศบาล พ.ศ. 2556	109
<b>จังหวัดตาก</b>	
ตารางที่ 1 ตัวชี้วัดความยากจน ในเขตเทศบาล พ.ศ. 2556	115
ตารางที่ 2 ตัวชี้วัดความยากจน นอกเขตเทศบาล พ.ศ. 2556	117
<b>จังหวัดสุโขทัย</b>	
ตารางที่ 1 ตัวชี้วัดความยากจน ในเขตเทศบาล พ.ศ. 2556	122
ตารางที่ 2 ตัวชี้วัดความยากจน นอกเขตเทศบาล พ.ศ. 2556	125
<b>จังหวัดพิษณุโลก</b>	
ตารางที่ 1 ตัวชี้วัดความยากจน ในเขตเทศบาล พ.ศ. 2556	131
ตารางที่ 2 ตัวชี้วัดความยากจน นอกเขตเทศบาล พ.ศ. 2556	133
<b>จังหวัดพิจิตร</b>	
ตารางที่ 1 ตัวชี้วัดความยากจน ในเขตเทศบาล พ.ศ. 2556	139
ตารางที่ 2 ตัวชี้วัดความยากจน นอกเขตเทศบาล พ.ศ. 2556	141
<b>จังหวัดเพชรบูรณ์</b>	
ตารางที่ 1 ตัวชี้วัดความยากจน ในเขตเทศบาล พ.ศ. 2556	147
ตารางที่ 2 ตัวชี้วัดความยากจน นอกเขตเทศบาล พ.ศ. 2556	149





## บทนำ

ความยากจนเป็นปัญหาที่มีความสลับซับซ้อน เกิดขึ้นได้จากหลายสาเหตุ โดยเฉพาะการมีรายได้น้อย หรือการบริโภคน้อยเท่านั้น แต่ยังหมายถึงการขาดการศึกษา ขาดทักษะในการประกอบอาชีพ ขาดโอกาสในการเข้าถึงแหล่งทุนและทรัพยากร โดยเฉพาะที่ดินทำกิน ที่อยู่อาศัย ขาดโอกาสในการเข้าถึงสิ่งอำนวยความสะดวก แหล่งน้ำ ไฟฟ้า เป็นต้น ความยากจนจึงเป็นปัญหาหลักที่ทุกภาคส่วนต้องให้ความสำคัญ การแก้ไขปัญหาความยากจนจึงต้องบูรณาการการแก้ไขปัญหาอย่างเป็นระบบให้ครอบคลุมทุกมิติไปพร้อมๆกัน เพื่อพัฒนาศักยภาพของคนจนให้สามารถพึ่งตนเองได้อย่างยั่งยืน การจัดทำแผนที่ความยากจนเป็นการวิเคราะห์ โดยใช้วิธีการทางสถิติและเศรษฐมิติ ประเมินค่าสถิติและตัวชี้วัดความยากจนในระดับพื้นที่ตั้งแต่ระดับ จังหวัด อำเภอ และตำบล จำแนกตามเขตการปกครอง (ในเขตเทศบาลและนอกเขตเทศบาล) ซึ่งจะสะท้อนให้เห็นถึงสถานการณ์ความยากจน ความรุนแรงของปัญหา และความไม่เสมอภาคในแต่ละพื้นที่ย่อย เพื่อให้หน่วยงานที่เกี่ยวข้องใช้เป็นข้อมูลประกอบการจัดทำนโยบาย ติดตามประเมินผล และตัดสินใจในการแก้ไขปัญหาความยากจนต่อไป

สำนักงานสถิติแห่งชาติ (สศช.) และสำนักงานคณะกรรมการพัฒนาการเศรษฐกิจและสังคมแห่งชาติ (สศช.) คำนึงถึงประโยชน์ของแผนที่ความยากจน จึงริเริ่มให้มีการจัดทำแผนที่ความยากจนของประเทศไทยขึ้น ภายใต้โครงการความร่วมมือเพื่อการพัฒนาประเทศ ด้านการวิเคราะห์ความยากจน และติดตามประเมินผล (Country Development Partnership in Poverty Analysis and Monitoring : CDP - PAM) โดยเป็นความร่วมมือของ 4 องค์กร ได้แก่ สศช. สศช. สถาบันวิจัยเพื่อการพัฒนาประเทศไทย (ทีดีอาร์ไอ) และธนาคารโลก ซึ่งการดำเนินงานแบ่งเป็น 2 ระยะ คือ

**ระยะที่ 1 (ปี 2546) :** ศึกษาวิจัยการจัดทำแผนที่ความยากจน พ.ศ. 2543 โดยใช้เทคนิคของธนาคารโลก ทีดีอาร์ไอเป็นฝ่ายศึกษาวิจัย ธนาคารโลกเป็นฝ่ายให้คำปรึกษาด้านเทคนิคและสนับสนุนด้านการเงิน ส่วน สศช. และ สศช. ให้ความช่วยเหลือด้านข้อมูล

**ระยะที่ 2 (ปี 2548) :** ถ่ายโอนเทคนิคการจัดทำแผนที่ความยากจน ที่ศึกษาจากโครงการระยะที่ 1 ให้กับบุคลากรของ สศช. และ สศช. เพื่อร่วมกันจัดทำแผนที่ความยากจน พ.ศ. 2545 โดยทีดีอาร์ไอเป็นที่ปรึกษาโครงการและดำเนินการฝึกอบรมถ่ายโอนเทคนิค ส่วนธนาคารโลกให้การสนับสนุนด้านการเงิน

หลังจากสิ้นสุดโครงการ CDP – PAM ในปี 2549 สำนักงานสถิติแห่งชาติได้จัดทำแผนที่ความยากจน พ.ศ.2547 ซึ่งได้รับการสนับสนุนจากธนาคารโลกในการจ้างที่ปรึกษาจากทีดีอาร์ไอในการปรับปรุงเทคนิค วิธีการจัดทำแผนที่ความยากจน

ตั้งแต่ปี 2550 เป็นต้นมา สำนักงานสถิติแห่งชาติได้จัดทำแผนที่ความยากจนทุกปี โดยจัดทำในปีถัดจากปีที่ทำการสำรวจภาวะเศรษฐกิจและสังคมของครัวเรือน (สศส.) ซึ่งเก็บรวบรวมข้อมูลทั่วไปของครัวเรือน ทรัพย์สิน และค่าใช้จ่ายของครัวเรือนทุกปี ส่วนข้อมูลด้านรายได้ของครัวเรือนนั้น มีการเก็บรวบรวมข้อมูลปีเว้นปี หรือปีคู่

สำหรับปี 2558 สศช. ได้จัดทำแผนที่ความยากจนของประเทศไทย พ.ศ. 2556 โดยใช้ฐานข้อมูลจากสำมะโนประชากรและเคหะ พ.ศ. 2553 และการสำรวจภาวะเศรษฐกิจและสังคมของครัวเรือน พ.ศ. 2556 และจัดทำเพียงมิติค่าใช้จ่ายเท่านั้น

## 1. แผนที่ความยากจน (Poverty Maps) คืออะไร

การจัดทำโครงการแผนที่ความยากจนเป็นการนำเสนอข้อมูลเชิงพื้นที่เพื่อแสดงให้เห็นสถานะทางเศรษฐกิจ ภาวะความยากจน และการกระจายรายได้ของครัวเรือน ตั้งแต่ระดับทั่วราชอาณาจักร ภาค จังหวัด อำเภอ และตำบล ซึ่งสามารถนำเสนอในระบบสารสนเทศภูมิศาสตร์ (Geographic Information System : GIS) จัดทำขึ้นโดยการเชื่อมโยงข้อมูลการสำรวจภาวะเศรษฐกิจและสังคมของครัวเรือน และข้อมูลสำมะโนประชากรและเคหะเข้าด้วยกัน โดยใช้วิธี Small Area Estimation ของธนาคารโลก ร่วมกับวิธีการทางสถิติและเศรษฐมิติ

แผนที่ความยากจนเป็นเครื่องมือสำคัญสำหรับภาครัฐใช้ในการกำหนดนโยบาย วางแผนงาน ติดตามและประเมินผล โดยผู้ดำเนินงานในระดับนโยบายสามารถทราบว่าพื้นที่ที่มีความยากจนอยู่ที่ไหนบ้าง ระดับความยากจน และความรุนแรงของความยากจนในพื้นที่นั้นๆ เป็นอย่างไร ซึ่งมีความจำเป็นต่อรัฐบาลในการจัดสรรทรัพยากรที่มีอยู่อย่างจำกัดให้มีประสิทธิภาพ และประสิทธิผล

## 2. ประโยชน์ของแผนที่ความยากจน

- 1) ใช้วัดการกระจุกตัว และการกระจายตัวของคนจน
- 2) เพิ่มความเข้าใจเกี่ยวกับอิทธิพลของปัจจัยพื้นที่ต่อความยากจน
- 3) สนับสนุนการดำเนินนโยบายขจัดความยากจนของภาครัฐ ช่วยในการจัดสรรงบประมาณ และทรัพยากรอื่นๆ ให้สอดคล้องกับจำนวนคนจน ระดับความยากจน และความรุนแรงของความยากจนในแต่ละพื้นที่อย่างเหมาะสมและเท่าเทียม
- 4) ช่วยประเมินผลการดำเนินงานตามนโยบายแก้ไขปัญหาความยากจน อันจะนำไปสู่การเพิ่มประสิทธิภาพในการดำเนินนโยบาย

## 3. แนวคิดการวัดความยากจน

**ความยากจน** หมายถึง ความขาดแคลนหรือไม่พอเพียงต่อการดำรงชีพตามความจำเป็นพื้นฐาน (ปัจจัยสี่) การขาดศักยภาพในการดำเนินชีวิต เนื่องจากขาดแคลนทรัพยากรหรือปัจจัยการผลิต การขาดความรู้ความสามารถ ขาดทางเลือก ขาดการรับรู้ข่าวสาร ไม่สามารถเข้าถึงบริการขั้นพื้นฐาน ตลอดจนขาดการมีส่วนร่วมในการปกครองสังคม และวัฒนธรรมในการดำเนินชีวิต

**สำหรับเกณฑ์วัดว่าใครคือคนจน** กำหนดเส้นแบ่งด้วยเกณฑ์มาตรฐานความต้องการอาหาร และสิ่งจำเป็นพื้นฐานขั้นต่ำที่เพียงพอต่อการดำรงชีพของแต่ละบุคคล เรียกว่า **เส้นความยากจน (Poverty Line)** ซึ่งคำนวณเป็นตัวเงินที่สะท้อนต้นทุนหรือค่าใช้จ่ายของปัจเจกบุคคลในการได้มาซึ่งอาหาร และสิ่งจำเป็นพื้นฐานขั้นต่ำที่ทำให้สามารถดำรงชีพได้ มีหน่วยเป็นบาทต่อคนต่อเดือน หากบุคคลใดมีระดับรายได้หรือค่าใช้จ่าย (ระดับการบริโภค) ต่ำกว่าเส้นความยากจนถือเป็นคนจน

เส้นความยากจนด้านอาหารกำหนดขึ้นจากความต้องการปริมาณสารอาหาร แคลอรี และโปรตีนของคนซึ่งแตกต่างกันตามเพศและอายุ รวมทั้งแบบแผนการบริโภค และค่าครองชีพที่แตกต่างกันตามภูมิภาคและพื้นที่ แต่ได้รับความพึงพอใจหรืออรรถประโยชน์ (Utility) เท่ากัน ทั้งนี้การกำหนดรูปแบบการบริโภคเป็นตะกร้าสินค้าอุปโภคบริโภค (Consumption Baskets) ที่แตกต่างกันตามพื้นที่จำนวน 9 ตะกร้า ประกอบด้วย 1 ตะกร้าสินค้าของกรุงเทพมหานคร และ 8 ตะกร้าสินค้าแยกเขตเมืองและเขตชนบทของภาคเหนือ ภาคกลาง ภาคตะวันออกเฉียงเหนือ และภาคใต้ เพื่อสะท้อนรูปแบบการบริโภคของคนที่อยู่ต่างภูมิภาคและสังคม รวมทั้งใช้ดัชนีราคาผู้บริโภคในพื้นที่สะท้อนราคาสินค้าหรือค่าครองชีพ

นอกจากนี้ยังคำนึงถึงการประหยัดจากขนาด (Economy of Scale) กล่าวคือ เมื่อมีคนจำนวนมากบริโภค / ใช้สินค้าร่วมกันจะช่วยให้ประหยัด ในหมวดสินค้าอาหารและสินค้าที่มีใช้อาหาร

แผนที่ความยากจนได้นำเสนอตัวชี้วัดทางด้านมิติรายได้และมิติค่าใช้จ่าย แยกเป็นในเขตเทศบาลและนอกเขตเทศบาล โดยมีแนวคิดดังนี้

### 1) มิติรายได้ และมิติค่าใช้จ่าย

แนวคิดการวัดระดับความเป็นอยู่ที่ดี หรือความอยู่ดีกินดี (Well Being) นิยมวัดในรูปของตัวเงิน โดยใช้รายได้หรือค่าใช้จ่ายของครัวเรือน / บุคคล เป็นตัวบ่งชี้ถึงระดับความเป็นอยู่และความยากจน โดยทั่วไปแล้วประเทศกำลังพัฒนามักใช้ค่าใช้จ่ายของครัวเรือนเป็นตัวกำหนด เนื่องจากข้อมูลค่าใช้จ่ายไม่ผันผวน และจดจำได้ง่าย เพราะครัวเรือนส่วนใหญ่ในประเทศกำลังพัฒนาอยู่ในภาคการเกษตร มีแบบแผนการใช้จ่ายไม่เปลี่ยนแปลงมากนัก และรายการใช้จ่ายประจำส่วนใหญ่เป็นอาหารและสินค้าอุปโภคที่จำเป็น ในขณะที่รายได้ของครัวเรือนส่วนใหญ่มาจากการเกษตร จึงมีความผันผวนไม่แน่นอนในแต่ละปีขึ้นอยู่กับภูมิอากาศและราคาผลผลิต ส่วนประเทศที่พัฒนาแล้ว นิยมใช้รายได้เป็นตัวชี้วัดเพราะข้อมูลรายได้จะจดจำได้มากกว่าค่าใช้จ่าย เนื่องจากรายได้ของคนส่วนใหญ่มาจากเงินเดือน ค่าจ้างที่แน่นอนเป็นประจำ ในขณะที่ค่าใช้จ่ายจะมีแบบแผนการใช้จ่าย และรายการใช้จ่ายค่อนข้างมาก

### 2) ในเขตเทศบาล และนอกเขตเทศบาล

ภาวะการครองชีพและความเป็นอยู่ของคนในแต่ละภูมิภาคและพื้นที่จะแตกต่างกัน เนื่องจากรูปแบบการบริโภคและราคาสินค้าที่แตกต่างกัน เช่น ค่าครองชีพในเขตเมืองจะสูงกว่าเขตชนบท ค่าครองชีพในกรุงเทพฯ จะสูงกว่าทุกภาคของประเทศ เป็นต้น ดังนั้น การกำหนดคนจน โดยใช้เกณฑ์เส้นความยากจน จึงต้องสะท้อนถึงมาตรฐานการครองชีพของคนที่อยู่ต่างภูมิภาคและพื้นที่ โดยได้รับอรรถประโยชน์ (Utility) จากการบริโภคสินค้าเท่ากัน นอกจากนี้ ภาวะการครองชีพยังอาจได้รับอิทธิพลจากภูมิประเทศและพื้นที่ตั้งอีกด้วย ดังนั้น การวัดความยากจน จึงได้แบ่งพื้นที่เป็น 5 ภูมิภาค ซึ่งแต่ละภูมิภาคแยกเป็นในเขตเทศบาล (เขตเมือง) และนอกเขตเทศบาล (เขตชนบท) ได้แก่ กรุงเทพมหานคร (มีเขตเมืองอย่างเดียว) ส่วนภาคเหนือ ภาคตะวันออกเฉียงเหนือ ภาคกลาง และภาคใต้ มีทั้งเขตเมืองและเขตชนบท

## 4. วิธีการจัดทำแผนที่ความยากจน

วิธีการจัดทำแผนที่ความยากจน จะใช้วิธีการ Small Area Estimation คือการสร้างสมการถดถอย (Model) จากโครงการภาวะเศรษฐกิจและสังคมของครัวเรือนในแต่ละจังหวัด แยกตามเขตการปกครอง เพื่อประมาณการรายได้/ค่าใช้จ่ายให้กับครัวเรือนทั้งประเทศในสำมะโนประชากรและเคหะ แล้วนำมาเปรียบเทียบกับเส้นความยากจน เพื่อกำหนดว่าครัวเรือนใดจนและครัวเรือนใดไม่จน ในการจัดทำแผนที่ความยากจนของประเทศไทย พ.ศ. 2556 ใช้ข้อมูลจาก 2 แหล่ง คือ สำมะโนประชากรและเคหะ พ.ศ. 2553 และสำรวจภาวะเศรษฐกิจและสังคมของครัวเรือน พ.ศ. 2556 (สศส.) โดยทำเพียงด้านค่าใช้จ่ายเท่านั้น ซึ่งมีการจัดทำแบบจำลองในแต่ละจังหวัด แยกเป็นในเขตเทศบาล และนอกเขตเทศบาล และได้คัดเลือกตัวแปรร่วมที่ส่งผลต่อความยากจน 2 ปัจจัยหลัก คือ

1) ด้านโครงสร้างประชากร ได้แก่ ความเกี่ยวข้องกับหัวหน้าครัวเรือน เพศ อายุ สถานภาพสมรส การศึกษา สถานภาพการทำงาน และอาชีพ

2) ด้านทรัพย์สิน ได้แก่ ที่อยู่อาศัย การครอบครองที่อยู่อาศัย การใช้เชื้อเพลิง แสงสว่าง น้ำดื่ม และเครื่องใช้ประเภทถาวรทุกชนิด (โทรทัศน์ วิทยุ ตู้เย็น โทรศัพท์ พัดลม รถ เป็นต้น)

การประมวลผลแผนที่ความยากจนครั้งนี้ใช้โปรแกรม SAS และโปรแกรม POVMAP2.0 ซึ่งพัฒนาโดยธนาคารโลก

### ผังขั้นตอนการปฏิบัติงาน (Flow Chart)

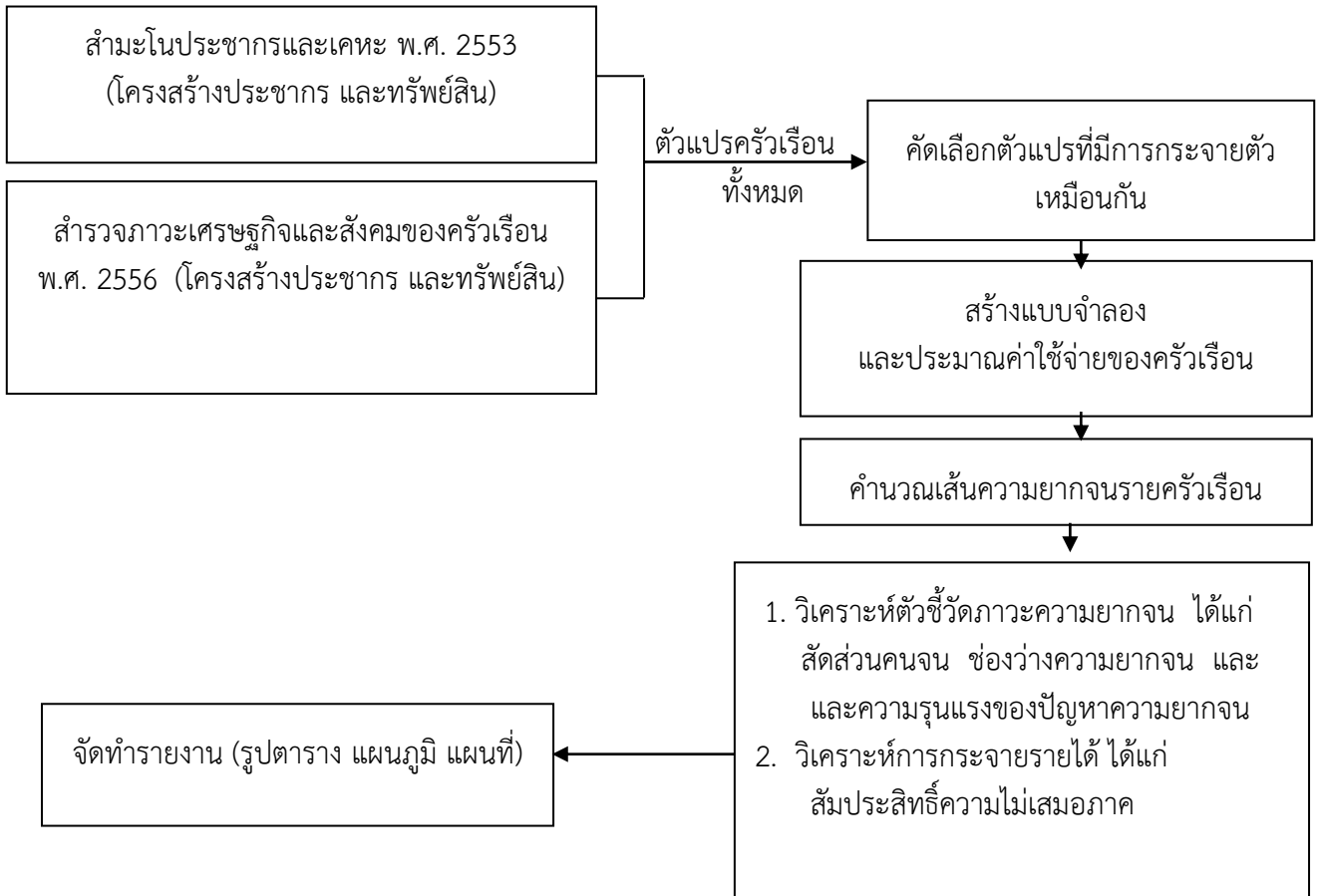

## 5. การตรวจสอบความแม่นยำของแผนที่ความยากจน

แผนที่ความยากจนเป็นการประมาณค่าทางสถิติ ซึ่งอาจมีความคลาดเคลื่อนที่เกิดจากการเลือกตัวอย่างในการสำรวจ ความไม่สมบูรณ์ของข้อมูลโครงการสำมะโนประชากรและเคหะ และความคลาดเคลื่อนของแบบจำลอง ดังนั้น สำนักงานสถิติแห่งชาติจึงได้นำผลแผนที่ความยากจนไปตรวจสอบความถูกต้องแม่นยำ และเพื่อเป็นการยืนยันความน่าเชื่อถือของข้อมูลที่ได้จากการประมาณการในพื้นที่จริง

การตรวจสอบนั้นไม่ได้ทำโดยการนำข้อมูลความยากจนที่เป็นตัวเลข เช่น สัดส่วนคนจน รายได้/ค่าใช้จ่ายเฉลี่ยต่อคนต่อเดือน เป็นต้น ไปหาคำตอบในพื้นที่ว่ามีค่าเท่ากันหรือไม่ แต่เป็นการเปรียบเทียบลำดับหรืออันดับ(Rank) ความยากจนของพื้นที่ในระดับต่าง ๆ ของจังหวัด หรือเปรียบเทียบอันดับพื้นที่ยากจนในระดับอำเภอ ตำบล ซึ่งได้จากการเรียงลำดับค่าสัดส่วนคนจนในแผนที่ความยากจนจากมากไปน้อย (ภาวะความยากจนมากไปน้อย) หรือน้อยไปมาก (ภาวะความยากจนน้อยไปมาก) แล้วนำมาตรวจสอบกับการจัดอันดับพื้นที่ยากจนตามข้อเท็จจริง ว่ามีความสอดคล้องตรงกันหรือไม่ หากตรงกันทั้งหมด หรือเกือบ

ทั้งหมด แสดงว่าแผนที่ความยากจนมีความแม่นยำสูง สามารถระบุพื้นที่ที่ยากจนมาก ปานกลาง หรือน้อย ได้ถูกต้อง โกล้เคียงข้อเท็จจริง

วิธีการตรวจสอบ ที่สำคัญ มี 4 วิธี คือ

- 1) ตรวจสอบกับเอกสารราชการ (Administrative Record)
- 2) สอบถามจากผู้รู้ (Key Informants)
- 3) สังเกตสภาพเศรษฐกิจ และสังคมในพื้นที่จริง (Observe)
- 4) สัมภาษณ์จากผู้ที่อยู่อาศัยในพื้นที่นั้น (Interview)

## 6. การนำเสนอผลและการวิเคราะห์เบื้องต้น

6.1 การนำเสนอผลแผนที่ความยากจน จะนำเสนอในรูปแบบตารางตัวชี้วัด / ดัชนีภาวะความยากจนและการกระจายรายได้ในระดับ จังหวัด อำเภอ และตำบล แยกตามเขตการปกครอง

ตัวชี้วัด / ดัชนีความยากจนของจังหวัด ตามเขตการปกครอง

ตัวชี้วัด/ดัชนี	มิตค่าใช้จ่าย	
	ในเขตเทศบาล	นอกเขตเทศบาล
1. ค่าใช้จ่ายเฉลี่ยต่อคนต่อเดือน	√	√
2. สัดส่วนคนจน	√	√
3. ช่องว่างความยากจน	√	√
4. ความรุนแรงของความยากจน	√	√
5. สัมประสิทธิ์ความไม่เสมอภาค	√	√
6. ค่าความคลาดเคลื่อนมาตรฐาน	√	√

6.2 การวิเคราะห์เบื้องต้น เพื่อให้ทราบฐานะทางเศรษฐกิจของประชากรในตำบลและอำเภอต่าง ๆ ในจังหวัดหนึ่ง จะใช้ค่าตัวชี้วัดความยากจนแบบช่วง (Interval Estimation) ซึ่งประกอบด้วย ค่าขีดจำกัดบน (Upper Bound) และค่าขีดจำกัดล่าง (Lower Bound) แทนการใช้ค่าตัวชี้วัดแบบจุด (Point Estimation) ในการเปรียบเทียบกับค่าเฉลี่ยของอำเภอหรือจังหวัดแบบช่วง (ดูรายละเอียดในภาคผนวก) ซึ่งผลที่ได้กำหนดเป็นสัญลักษณ์ในสดมภ์ “เทียบกับค่าเฉลี่ย” ของตารางดังนี้

- (+) แทน ดีกว่าค่าเฉลี่ยของอำเภอ จังหวัด
- (-) แทน แย่กว่าค่าเฉลี่ยของอำเภอ จังหวัด
- 0 แทน พอ ๆ กับค่าเฉลี่ยของอำเภอ จังหวัด

## 7. คำนียาม และสูตรการคำนวณ

### 7.1 ค่าใช้จ่ายเฉลี่ยต่อคนต่อเดือน (Monthly Consumption Expenditures Per Capita)

หมายถึง ค่าใช้จ่ายเพื่อการอุปโภคบริโภคเฉลี่ยต่อคนต่อเดือน ซึ่งประกอบด้วย

- 1) จำนวนเงินที่ครัวเรือนใช้จ่ายในการซื้อสินค้าและบริการต่างๆ เพื่อใช้ในการดำรงชีพ
- 2) มูลค่าของสินค้าและบริการที่ได้รับเป็นส่วนหนึ่งของค่าจ้าง เงินเดือน สินค้าหรืออาหารที่ครัวเรือนผลิตและบริโภคเอง (รวมค่าประเมินค่าเช่าบ้านที่ครัวเรือนเป็นเจ้าของ) หรือได้มาโดยไม่ต้องซื้อ

**ไม่รวม** รายจ่ายอื่นๆ ได้แก่ ค่าภาษี เงินบริจาค ค่าเบี้ยประกันภัย ค่าสลากกินแบ่ง ดอกเบี้ยจ่าย และรายจ่ายที่มีใช้เพื่อการบริโภคอื่น ๆ และค่าใช้จ่ายประเภทสะสมทุน เช่น ค่าซื้อ (หรือเช่า) บ้านที่ดิน ของมีค่า เช่น ทองคำ เพชร พลอย เป็นต้น และเงินค่าเบี้ยประกันชีวิต ประเภทสะสมทรัพย์ เงินสมทบกองทุนต่าง ๆ เช่น กองทุนบำเหน็จบำนาญข้าราชการ กองทุนสำรองเลี้ยงชีพ เป็นต้น

ค่าใช้จ่ายเพื่อการอุปโภคบริโภคเป็นตัวบ่งชี้ที่จะบอกฐานะความเป็นอยู่ของประชากรและมีความสัมพันธ์ใกล้ชิดกับรายได้เป็นอย่างมาก กล่าวคือ ผู้มีรายได้สูงจะมีความสามารถในการใช้จ่ายสูง โดยปกติผู้มีฐานะดีจะใช้จ่ายเพื่อการอุปโภคบริโภคมากกว่าผู้มีฐานะยากจน โดยเฉพาะสินค้าฟุ่มเฟือยที่ไม่จำเป็นต่อการดำรงชีพ ในขณะที่คนยากจนจะใช้จ่ายน้อยด้วยข้อจำกัดที่มีรายได้ต่ำ

### 7.2 สัดส่วนคนจน (Headcount Ratio หรือ Headcount Index) เป็นตัวที่บ่งชี้ภาวะ

ความยากจน (Poverty Incidence) ซึ่งนิยมใช้กันมาก บางครั้งเรียกว่า ร้อยละประชากรที่มีรายได้หรือค่าใช้จ่ายต่ำกว่าเส้นความยากจน ค่าสัดส่วนคนจนที่ได้นิยามคูณด้วย 100 เพื่อให้มีหน่วยเป็นร้อยละ เช่น สัดส่วนคนจนจังหวัดปัตตานี มีค่าใช้จ่าย มีอยู่ร้อยละ 16 หมายความว่า จำนวนประชากรจังหวัดปัตตานี 100 คน เป็นคนจน 16 คน ซึ่งจะใช้ประโยชน์ในการบอกสภาพการณ์ความยากจนว่ามีจำนวนคนจนอยู่เท่าไรมากน้อยเพียงใดในแต่ละพื้นที่ แต่จะไม่ทราบว่ามีระดับความยากจนว่ารุนแรงมากน้อยเพียงใด

$$\text{สูตรการคำนวณ} : P_0 = \frac{N_p}{N} \times 100$$

$$\begin{aligned} \text{โดยที่} \quad P_0 &= \text{สัดส่วนคนจน} \\ N_p &= \text{จำนวนประชากรที่มีรายได้/ค่าใช้จ่ายเฉลี่ยต่อคนต่อเดือนต่ำกว่า} \\ &\quad \text{เส้นความยากจน} \\ N &= \text{จำนวนประชากรทั้งสิ้น} \end{aligned}$$

### 7.3 ดัชนีช่องว่างความยากจน (Poverty Gap Index) ใช้วัดระดับความยากจน

คำนวณโดยการหาค่าเฉลี่ยช่องว่างระหว่างเส้นความยากจนกับรายได้ประจำหรือค่าใช้จ่ายเพื่อการอุปโภคบริโภคของคนจน โดยเฉลี่ยเป็นอัตราส่วนเท่าไรของเส้นความยากจน หรือกล่าวได้ว่า เป็นสัดส่วนโดยเฉลี่ยของช่องว่างความยากจนของประชากรทั้งหมดในแต่ละพื้นที่ (มีค่าอยู่ระหว่าง 0 และ 1 เพื่อให้การอธิบายผลง่ายขึ้นจึงทำให้เป็น ร้อยละ )

ช่องว่างความยากจนสามารถนำไปใช้ประโยชน์ในการกำหนดงบประมาณหรือค่าใช้จ่ายขั้นต่ำ (Minimum Cost) ลงในพื้นที่ยากจนเป้าหมายที่จะช่วยให้คนจนหลุดพ้นความยากจนอย่างหยาบ ซึ่งจะเป็นการป้องกันการรั่วไหลของงบประมาณ



$$\text{สูตรการคำนวณ : } P_1 = \frac{1}{N} \sum_{i=1}^N \frac{G_n}{Z} \times 100 ; G_n = (Z - y_i) \cdot I(y_i \leq Z)$$

โดยที่

$$P_1 = \text{ช่องว่างความยากจน (ด้านรายได้หรือค่าใช้จ่าย)}$$

$$G_n = \text{ความแตกต่างระหว่างรายได้ / ค่าใช้จ่ายของคนจน และเส้นความยากจน}$$

$$Z = \text{เส้นความยากจน}$$

$$y_i = \text{รายได้/ค่าใช้จ่ายเฉลี่ยต่อคนต่อเดือน}$$

$$N = \text{จำนวนประชากรทั้งสิ้น}$$

$$I = \begin{cases} 1 & \text{ถ้า } (y_i \leq Z) \\ 0 & \text{ถ้า } (y_i > Z) \end{cases}$$

สำหรับการคำนวณหาต้นทุนขั้นต่ำในการขจัดความยากจน หาได้จากผลรวมของความแตกต่างระหว่างรายได้ / ค่าใช้จ่ายของคนจน และเส้นความยากจน  $(\sum_{i=1}^N G_n)$

**7.4 ดัชนีความรุนแรงของความยากจน (Severity of Poverty หรือ Squared of Poverty Gap Index)** ใช้วัดระดับความรุนแรงของความยากจน บางครั้งเรียกว่าช่องว่างความยากจนกำลังสอง โดยให้ความสำคัญกับกลุ่มคนที่ยากจนมาก ๆ หรือคนจนถาวร ซึ่งคำนวณได้จากการยกกำลังสองของช่องว่างระหว่างเส้นความยากจนกับรายได้ประจำ หรือค่าใช้จ่ายเพื่อการอุปโภคบริโภคของคนจน หากมีจำนวนคนจนเป็นจำนวนมากที่มีรายได้หรือค่าใช้จ่ายอยู่ใต้เส้นความยากจน ในระดับต่ำมาก ค่าดังกล่าวจะมีค่าสูง แสดงว่าปัญหาความยากจนมีความรุนแรงมาก (ค่าดัชนีมีค่าอยู่ระหว่าง 0 และ 1 เพื่อให้การอธิบายผลง่ายยิ่งขึ้นจึงทำให้เป็น ร้อยละ )

$$\text{สูตรการคำนวณ : } P_2 = \frac{1}{N} \sum_{i=1}^N \left( \frac{G_n}{Z} \right)^2 \times 100 ; G_n = (Z - y_i) \cdot I(y_i \leq Z)$$

โดยที่

$$P_2 = \text{ความรุนแรงของความยากจน}$$

$$G_n = \text{ความแตกต่างระหว่างรายได้ / ค่าใช้จ่าย และเส้นความยากจน}$$

$$Z = \text{เส้นความยากจน}$$

$$y_i = \text{รายได้ / ค่าใช้จ่ายเฉลี่ยต่อคนต่อเดือน}$$

$$N = \text{จำนวนประชากรทั้งสิ้น}$$

$$I = \begin{cases} 1 & \text{ถ้า } (y_i \leq Z) \\ 0 & \text{ถ้า } (y_i > Z) \end{cases}$$

**7.5 สัมประสิทธิ์ของความไม่เสมอภาค หรือดัชนีจินี (Gini Coefficient หรือ Gini Index)**  
**ด้านค่าใช้จ่าย** หมายถึง ค่าที่ใช้วัดความไม่เสมอภาคของค่าใช้จ่ายของประชากร โดยมีค่าระหว่าง 0-1 ค่าเข้าใกล้ 0 แสดงว่า มีความไม่เสมอภาคที่น้อยลง แต่หากมีค่าเข้าใกล้ 1 แสดงว่า มีความไม่เสมอภาคสูงขึ้น (เพื่อให้การอธิบายผลง่ายยิ่งขึ้น จึงทำให้เป็นร้อยละ)

$$\text{สูตรการคำนวณ Gini Index: } = \frac{1}{2n^2 \bar{y}} \sum_{i=1}^n \sum_{j=1}^n |y_i - y_j|$$

โดยที่

$$n = \text{จำนวนประชากร}$$

$$y_i = \text{รายจ่ายเฉลี่ยต่อเดือนของบุคคลที่ } i \quad ; \quad i = 1, 2, \dots, n$$

$$y_j = \text{รายจ่ายเฉลี่ยต่อเดือนของบุคคลที่ } j \quad ; \quad j = 1, 2, \dots, n$$

$$\bar{y} = \text{ค่าเฉลี่ยของรายจ่ายเฉลี่ยต่อเดือน} = \frac{1}{n} \sum_{i=1}^n y_i$$

**7.6 ความคลาดเคลื่อนมาตรฐาน (Standard Error of Estimate: SE)** หมายถึง ความคลาดเคลื่อนมาตรฐานของค่าที่ใช้วัดค่าประมาณดัชนีชี้วัดความยากจนเทียบกับค่าเฉลี่ย (เช่น สัดส่วนคนจน ค่าสัมประสิทธิ์ของความไม่เสมอภาค เป็นต้น) ซึ่งคำนวณได้โดย การหาความคลาดเคลื่อนของค่าประมาณ จากค่าเฉลี่ยของการประมาณการดัชนีชี้วัดความยากจนนั้นๆ

**สูตรการคำนวณ ความคลาดเคลื่อนมาตรฐาน (Standard Error of Estimate )**

$$SE = \sqrt{\frac{\sum_{i=1}^n (y_{e,i} - \bar{y}_e)^2}{n-1}}$$

โดยที่

$$SE = \text{ค่าความคลาดเคลื่อนมาตรฐานของดัชนี } y$$

$$y_{e,i} = \text{ค่าดัชนี } y \text{ ที่ประมาณขึ้นจากการ simulation ครั้งที่ } i$$

$$\bar{y}_e = \text{ค่าดัชนี } y \text{ เฉลี่ยของการ simulation จำนวน } n \text{ ครั้ง}$$

$$n = \text{จำนวนการ simulation}$$

ตารางตัวชี้วัดความยากจน : มิติค่าใช้จ่าย

# จังหวัดเชียงใหม่

จังหวัดเชียงใหม่

ตาราง 1 ตัวชี้วัดความยากจน ในเขตเทศบาล พ.ศ.2556

จังหวัด/อำเภอ/ตำบล	ค่าใช้จ่ายเฉลี่ยต่อคนต่อเดือน			สัดส่วนคนจน			ช่องว่างความยากจน (ร้อยละ)	ความรุนแรงความยากจน (ร้อยละ)	สัมประสิทธิ์ความไม่เท่าเทียม			
	บาท	SE	เทียบกับค่าเฉลี่ยของ		ร้อยละ	SE			เทียบกับค่าเฉลี่ยของ	ร้อยละ	จังหวัด	อำเภอ
			จังหวัด	อำเภอ								
จังหวัดเชียงใหม่	5,136	62	0	0	13.1	0.7	0	0	28.5	0.7	0	0
อำเภอเมืองเชียงใหม่	6,788	133	(+)	0	4.1	0.5	(+)	0	25.1	0.7	(+)	0
ตำบลศรีภูมิ	6,174	324	(+)	(-)	7.2	1.6	(+)	(-)	23.2	0.8	(+)	(+)
ตำบลพระสิงห์	6,672	353	(+)	0	4.0	0.9	(+)	0	23.8	0.8	(+)	0
ตำบลหายยา	6,092	405	(+)	(-)	5.6	1.5	(+)	0	23.7	0.8	(+)	0
ตำบลช้างมอย	5,995	365	(+)	(-)	7.0	2.1	(+)	(-)	24.6	0.9	(+)	0
ตำบลช้างคลาน	6,989	328	(+)	0	4.4	1.1	(+)	0	24.4	0.7	(+)	0
ตำบลวัดเกต	5,714	327	(+)	(-)	6.5	1.7	(+)	(-)	23.7	0.8	(+)	0
ตำบลช้างเอือก	7,440	331	(+)	(+)	3.5	0.8	(+)	0	24.5	0.8	(+)	0
ตำบลสุเทพ	7,330	386	(+)	(+)	3.3	1.1	(+)	0	25.8	0.7	(+)	0
ตำบลแม่เหียะ	6,441	323	(+)	0	3.9	1.0	(+)	0	23.6	0.8	(+)	0
ตำบลป่าแดด	6,502	375	(+)	0	3.1	1.0	(+)	0	23.3	0.8	(+)	(+)
ตำบลหนองหอย	7,214	379	(+)	0	2.4	0.6	(+)	(+)	25.1	0.8	(+)	0
ตำบลท่าศาลา	6,069	262	(+)	(-)	5.2	1.1	(+)	0	24.8	0.9	(+)	0
ตำบลหนองป่าครั่ง	7,456	387	(+)	(+)	3.5	1.0	(+)	0	26.5	0.8	(+)	0
ตำบลฟ้าฮ่าม	6,463	493	(+)	0	3.8	1.0	(+)	0	23.3	0.9	(+)	(+)
ตำบลป่าตัน	7,074	362	(+)	0	2.4	0.7	(+)	(+)	23.7	0.9	(+)	0
อำเภอจอมทอง	3,105	94	(-)	0	33.2	2.6	(-)	0	23.3	0.9	(+)	0
ตำบลบ้านหลวง	2,951	144	(-)	0	36.7	4.5	(-)	0	23.4	0.8	(+)	0

## จังหวัดเชียงใหม่

## ตาราง 1 ตัวชี้วัดความยากจน ในเขตเทศบาล พ.ศ.2556

จังหวัด/อำเภอ/ตำบล	ค่าใช้จ่ายเฉลี่ยต่อคนต่อเดือน			สัดส่วนคนจน			ช่องว่างความยากจน (ร้อยละ)	ความรุนแรงความยากจน (ร้อยละ)	สัมประสิทธิ์ความไม่เท่าเทียม			
	บาท	SE	เทียบกับค่าเฉลี่ยของจังหวัด	SE	เทียบกับค่าเฉลี่ยของจังหวัด	อำเภอ			ร้อยละ	เทียบกับค่าเฉลี่ยของจังหวัด	อำเภอ	
												อำเภอ
ตำบลข่วงเปา	3,442	193	(-)	24.7	4.4	(-)	5.3	1.7	21.9	1.0	(+)	0
ตำบลบ้านแปะ	3,298	180	(-)	26.8	4.4	(-)	5.7	1.9	22.2	0.9	(+)	0
ตำบลดอยแก้ว	2,746	133	(-)	47.4	4.4	(-)	12.5	4.7	23.6	1.0	(+)	0
อำเภอแม่แจ่ม	3,161	115	(-)	31.8	3.3	(-)	7.3	2.5	22.8	1.0	(+)	0
ตำบลช่างเคิ่ง	3,572	172	(-)	22.3	3.8	(-)	4.6	1.5	22.0	1.1	(+)	0
ตำบลท่าผา	2,929	150	(-)	37.1	4.5	(-)	8.9	3.1	22.2	1.0	(+)	0
อำเภอเชียงดาว	3,016	88	(-)	36.0	2.6	(-)	8.6	3.0	23.6	0.9	(+)	0
ตำบลเชียงดาว	3,717	203	(-)	24.8	3.7	(-)	5.5	1.9	23.1	0.9	(+)	0
ตำบลเมืองนะ	2,890	135	(-)	35.2	4.1	(-)	8.3	2.9	22.7	0.9	(+)	0
ตำบลเมืองงาย	3,511	232	(-)	27.7	5.5	(-)	6.1	2.1	22.4	0.9	(+)	0
ตำบลปิงโค้ง	2,771	160	(-)	45.5	5.5	(-)	11.9	4.4	23.3	0.9	(+)	0
ตำบลทุ่งข้าวพวง	3,029	140	(-)	37.9	4.4	(-)	9.0	3.2	23.0	0.9	(+)	0
อำเภอดอยสะเก็ด	4,393	101	(-)	13.4	1.2	0	2.6	0.8	23.1	0.8	(+)	0
ตำบลเชิงดอย	4,754	277	(-)	9.3	2.4	(+)	1.7	0.5	22.5	0.8	(+)	0
ตำบลสันปุย	4,817	233	(-)	8.8	1.8	(+)	1.7	0.5	22.4	0.9	(+)	0
ตำบลลงเหมือ	4,337	231	(-)	12.2	2.7	0	2.3	0.7	21.8	0.9	(+)	0
ตำบลป่าป้อง	4,447	259	(-)	12.1	2.9	0	2.3	0.7	22.4	0.9	(+)	0
ตำบลสง่าบ้าน	4,376	230	(-)	12.9	2.9	0	2.6	0.8	22.3	1.1	(+)	0
ตำบลป่าลาน	4,595	249	(-)	10.5	2.6	0	2.0	0.6	22.2	1.1	(+)	0



## จังหวัดเชียงใหม่

## ตาราง 1 ตัวชี้วัดความยากจน ในเขตเทศบาล พ.ศ.2556

จังหวัด/อำเภอ/ตำบล	ค่าใช้จ่ายเฉลี่ยต่อคนต่อเดือน			สัดส่วนคนจน			ช่องว่างความยากจน (ร้อยละ)	ความรุนแรงความยากจน (ร้อยละ)	สัมประสิทธิ์ความไม่เท่าเทียม			
	บาท	SE	เทียบกับค่าเฉลี่ยของ		ร้อยละ	SE			เทียบกับค่าเฉลี่ยของ	ร้อยละ	เทียบกับค่าเฉลี่ยของ	
			จังหวัด	อำเภอ							จังหวัด	อำเภอ
ตำบลสาราญราษฎร์	4,350	298	(-)	0	12.4	3.4	0	0	22.2	1.0	(+)	0
ตำบลแม่คือ	4,286	216	(-)	0	13.8	2.9	0	0	22.4	0.9	(+)	0
ตำบลตลาดใหญ่	4,248	243	(-)	0	13.9	2.6	0	0	21.6	0.9	(+)	0
ตำบลแม่ฮ้อยเงิน	3,556	187	(-)	(-)	26.7	4.3	(-)	(-)	22.1	1.0	(+)	0
ตำบลแม่โป่ง	3,940	193	(-)	(-)	17.7	3.2	(-)	0	21.9	0.9	(+)	0
ตำบลป่าเมี่ยง	3,305	165	(-)	(-)	31.3	4.3	(-)	(-)	22.3	1.0	(+)	0
อำเภอแม่แตง	3,921	133	(-)	0	19.9	2.6	(-)	0	23.3	0.9	(+)	0
ตำบลสันมหาพน	4,153	238	(-)	0	15.8	3.1	0	0	22.4	0.9	(+)	0
ตำบลชี้เหล็ก	5,283	278	0	(+)	6.0	1.7	(+)	(+)	21.7	1.0	(+)	0
ตำบลช่อแฮ	3,842	225	(-)	0	21.0	4.7	(-)	0	21.9	1.0	(+)	0
ตำบลอินทพิล	3,626	198	(-)	0	23.5	4.2	(-)	0	22.5	0.9	(+)	0
อำเภอแมริม	4,551	158	(-)	(+)	11.3	1.7	0	(+)	22.9	0.8	(+)	0
ตำบลริมใต้	4,770	297	(-)	(+)	9.0	2.1	(+)	(+)	22.2	0.8	(+)	0
ตำบลริมเหนือ	4,770	269	(-)	(+)	8.7	1.9	(+)	(+)	22.1	0.9	(+)	0
ตำบลสันโป่ง	4,728	232	(-)	(+)	9.3	2.1	(+)	(+)	22.2	0.8	(+)	0
ตำบลชี้เหล็ก	3,952	250	(-)	0	18.5	3.9	(-)	0	23.0	0.9	(+)	0
ตำบลแม่ลา	4,617	259	(-)	(+)	8.4	2.5	(+)	(+)	22.9	1.3	(+)	0
อำเภอสะเมิง	3,234	158	(-)	0	35.9	4.4	(-)	0	23.0	1.0	(+)	0
ตำบลสะเมิงใต้	3,234	158	(-)	0	35.9	4.4	(-)	0	23.0	1.0	(+)	0

## จังหวัดเชียงใหม่

## ตาราง 1 ตัวชี้วัดความยากจน ในเขตเทศบาล พ.ศ.2556

จังหวัด/อำเภอ/ตำบล	ค่าใช้จ่ายเฉลี่ยต่อคนต่อเดือน			สัดส่วนคนจน			ช่องว่างความยากจน (ร้อยละ)	ความรุนแรงความยากจน (ร้อยละ)	สัมประสิทธิ์ความไม่เท่าเทียม					
	บาท	SE	เทียบกับค่าเฉลี่ยของ		ร้อยละ	SE			เทียบกับค่าเฉลี่ยของ	ร้อยละ	เทียบกับค่าเฉลี่ยของ	จังหวัด	อำเภอ	
			จังหวัด	อำเภอ										จังหวัด
อำเภอฝาง	4,036	187	(-)	0	18.4	2.8	(-)	0	3.9	1.3	23.3	0.8	(+)	0
ตำบลเวียง	4,095	226	(-)	0	17.7	3.3	(-)	0	3.7	1.2	23.3	0.8	(+)	0
ตำบลแม่ต๋ำ	3,840	190	(-)	0	20.7	3.5	(-)	0	4.3	1.4	22.9	1.0	(+)	0
อำเภอแม่อาย	3,886	146	(-)	0	19.1	3.4	(-)	0	3.9	1.2	22.7	1.2	(+)	0
ตำบลแม่อาย	3,811	225	(-)	0	19.7	5.3	(-)	0	4.0	1.3	22.4	0.9	(+)	0
ตำบลมะลิกา	4,024	248	(-)	0	18.0	3.6	(-)	0	3.7	1.2	22.7	1.0	(+)	0
อำเภอพร้าว	3,413	78	(-)	0	29.9	2.2	(-)	0	6.7	2.2	22.9	0.9	(+)	0
ตำบลเวียง	4,175	226	(-)	(+)	17.3	3.1	(-)	(+)	3.5	1.1	22.8	0.8	(+)	0
ตำบลทุ่งหลวง	4,064	236	(-)	(+)	19.9	3.7	(-)	(+)	4.2	1.4	23.4	1.0	(+)	0
ตำบลป่าตุ่ม	3,428	176	(-)	0	26.5	4.3	(-)	0	5.7	1.9	22.0	0.9	(+)	0
ตำบลป่าไผ่	3,217	214	(-)	0	33.9	6.1	(-)	0	7.8	2.7	22.1	1.0	(+)	0
ตำบลบ้านโป่ง	3,227	211	(-)	0	35.1	5.5	(-)	0	7.9	2.6	21.5	0.9	(+)	0
ตำบลน้ำแพร่	3,427	191	(-)	0	27.2	4.8	(-)	0	5.7	1.8	22.2	1.0	(+)	0
ตำบลแม่ป๋ม	3,069	157	(-)	(-)	37.6	5.1	(-)	(-)	8.7	3.0	21.4	0.9	(+)	0
อำเภอสันป่าตอง	4,012	107	(-)	0	16.9	1.8	(-)	0	3.4	1.1	22.4	0.9	(+)	0
ตำบลสุทว่า	3,880	231	(-)	0	19.0	3.3	(-)	0	4.0	1.3	22.4	0.9	(+)	0
ตำบลท่าก่วงพร้าว	3,687	212	(-)	(-)	21.3	4.3	(-)	0	4.4	1.4	22.0	1.1	(+)	0
ตำบลมะขามหลวง	4,495	245	(-)	(+)	12.1	3.2	0	0	2.2	0.6	22.6	1.2	(+)	0
ตำบลบ้านกลาง	4,030	218	(-)	0	15.8	3.3	0	0	3.0	0.9	21.8	0.9	(+)	0

## จังหวัดเชียงใหม่

## ตาราง 1 ตัวชี้วัดความยากจน ในเขตเทศบาล พ.ศ.2556

จังหวัด/อำเภอ/ตำบล	ค่าใช้จ่ายเฉลี่ยต่อคนต่อเดือน			สัดส่วนคนจน			ช่องว่างความยากจน (ร้อยละ)	ความรุนแรงความยากจน (ร้อยละ)	สัมประสิทธิ์ความไม่เท่าเทียม			
	บาท	SE	เทียบกับค่าเฉลี่ยของ		ร้อยละ	SE			เทียบกับค่าเฉลี่ยของ	จังหวัด	อำเภอ	
			จังหวัด	อำเภอ								
ตำบลทุ่งต้อม	4,061	249	(-)	0	16.9	4.1	0	1.1	22.4	0.9	(+)	0
ตำบลมะขุนหวาน	3,851	186	(-)	0	17.1	3.2	(-)	1.0	21.2	1.1	(+)	0
อำเภอสันกำแพง	4,260	122	(-)	0	15.3	1.5	0	0.9	23.3	1.0	(+)	0
ตำบลสันกำแพง	4,809	293	0	(+)	8.7	2.2	(+)	0.5	22.3	0.9	(+)	0
ตำบลทรายมูล	4,250	246	(-)	0	12.4	2.5	0	0.7	22.0	1.0	(+)	0
ตำบลบวกค้าง	3,630	193	(-)	(-)	21.9	3.6	(-)	1.4	21.8	0.9	(+)	0
ตำบลแจ้ห่ม	4,173	265	(-)	0	16.7	3.0	0	1.0	22.4	1.0	(+)	0
ตำบลออนใต้	3,520	151	(-)	(-)	24.3	3.7	(-)	1.5	21.2	0.9	(+)	(+)
ตำบลแม่ป๋วย	3,748	230	(-)	(-)	21.6	4.7	(-)	1.5	22.3	1.0	(+)	0
ตำบลต้นเปา	4,781	272	(-)	(+)	10.1	2.1	(+)	0.6	22.1	0.9	(+)	0
อำเภอสันทราย	4,948	127	0	0	9.8	1.1	(+)	0.6	24.1	0.8	(+)	0
ตำบลสันทรายหลวง	4,428	247	(-)	(-)	11.4	2.7	0	0.6	22.3	0.8	(+)	(+)
ตำบลสันทรายน้อย	5,522	374	0	(+)	5.0	1.6	(+)	0.3	21.8	0.9	(+)	(+)
ตำบลสันพระนธร	5,059	299	0	0	6.9	1.6	(+)	0.4	22.3	0.9	(+)	(+)
ตำบลสันนาเมือง	5,356	310	0	0	5.9	1.7	(+)	0.3	22.4	0.9	(+)	(+)
ตำบลสันป่าเป้า	5,057	301	0	0	6.9	2.2	(+)	0.4	22.1	0.9	(+)	(+)
ตำบลหนองแห้ง	4,175	199	(-)	(-)	15.0	2.9	(-)	0.8	22.1	0.8	(+)	(+)
ตำบลหนองจ่อม	5,200	249	0	0	7.3	1.5	(+)	0.4	22.7	0.9	(+)	0
ตำบลหนองหาร	5,596	383	(+)	(+)	8.9	2.7	(+)	0.5	25.5	0.7	(+)	0

## จังหวัดเชียงใหม่

## ตาราง 1 ตัวชี้วัดความยากจน ในเขตเทศบาล พ.ศ.2556

จังหวัด/อำเภอ/ตำบล	ค่าใช้จ่ายเฉลี่ยต่อคนต่อเดือน				สัดส่วนคนจน				ช่องว่างความยากจน (ร้อยละ)	ความรุนแรงความยากจน (ร้อยละ)	สัมประสิทธิ์ความไม่เท่าเทียม			
	บาท	SE	เทียบกับค่าเฉลี่ยของ		ร้อยละ	SE	เทียบกับค่าเฉลี่ยของ				ร้อยละ	SE	เทียบกับค่าเฉลี่ยของ	อำเภอ
			จังหวัด	อำเภอ			จังหวัด	อำเภอ						
ตำบลแม่แฝก	3,932	200	(-)	(-)	18.7	3.3	(-)	(-)	3.8	1.2	22.3	0.8	(+)	(+)
ตำบลแม่แฝกใหม่	3,867	224	(-)	(-)	18.9	3.3	(-)	(-)	3.8	1.2	22.2	0.9	(+)	(+)
ตำบลเมืองสัน	4,760	337	0	0	10.2	3.0	0	0	1.8	0.5	22.0	1.0	(+)	(+)
ตำบลป่าไผ่	4,947	267	0	0	8.6	2.1	(+)	0	1.5	0.4	23.7	0.8	(+)	0
อำเภอหางตง	4,671	153	(-)	0	9.9	1.3	(+)	0	1.8	0.5	22.9	0.8	(+)	0
ตำบลทางดง	5,193	324	0	(+)	6.7	1.8	(+)	(+)	1.2	0.4	21.8	0.9	(+)	0
ตำบลหนองแก้ว	7,434	2,354	0	(+)	-	-	-	-	-	-	-	-	-	-
ตำบลทรนแก้ว	4,426	291	(-)	0	10.8	2.6	0	0	2.0	0.6	21.9	0.9	(+)	0
ตำบลหนองตอง	4,195	280	(-)	(-)	13.5	3.5	0	0	2.6	0.8	22.0	0.9	(+)	0
ตำบลบ้านแหวน	4,410	249	(-)	0	11.7	2.8	0	0	2.1	0.6	22.2	0.9	(+)	0
ตำบลสันผักหวาน	5,222	297	0	(+)	6.3	1.7	(+)	(+)	1.1	0.3	22.5	0.8	(+)	0
อำเภอฮอด	2,874	103	(-)	0	41.8	3.4	(-)	0	10.6	3.9	23.7	1.1	(+)	0
ตำบลทางดง	3,559	246	(-)	(+)	22.8	5.1	(-)	(+)	4.8	1.6	22.8	1.0	(+)	0
ตำบลบ้านตาล	3,085	160	(-)	0	35.7	4.9	(-)	0	8.3	2.9	21.5	0.9	(+)	(+)
ตำบลบ่อหลวง	2,452	142	(-)	(-)	53.6	5.5	(-)	(-)	14.4	5.4	21.5	0.9	(+)	(+)
อำเภอดอยเต่า	3,006	127	(-)	0	39.8	4.0	(-)	0	9.3	3.2	22.3	1.1	(+)	0
ตำบลท่าเตื่อ	3,479	231	(-)	(+)	29.2	5.7	(-)	(+)	6.0	1.9	21.2	1.1	(+)	0
ตำบลมีดกา	2,727	147	(-)	(-)	46.0	5.3	(-)	0	11.3	4.0	21.1	1.3	(+)	0
อำเภออมก๋อย	4,249	310	(-)	0	15.9	3.8	0	0	3.2	1.0	21.5	1.1	(+)	0

## จังหวัดเชียงใหม่

## ตาราง 1 ตัวชี้วัดความยากจน ในเขตเทศบาล พ.ศ.2556

จังหวัด/อำเภอ/ตำบล	ค่าใช้จ่ายเฉลี่ยต่อคนต่อเดือน			สัดส่วนคนจน			ช่องว่างความยากจน (ร้อยละ)	ความรุนแรงความยากจน (ร้อยละ)	สัมประสิทธิ์ความไม่เท่าเทียม			
	บาท	SE	เทียบกับค่าเฉลี่ยของ		ร้อยละ	SE			เทียบกับค่าเฉลี่ยของ	จังหวัด	อำเภอ	
			จังหวัด	อำเภอ								
ตำบลอมก๋อย	4,249	310	(-)	0	15.9	3.8	0	1.0	21.5	1.1	(+)	0
อำเภอสารภี	4,457	89	(-)	0	12.0	1.1	0	0.7	23.1	0.8	(+)	0
ตำบลยั้งฉิ่ง	4,510	267	(-)	0	11.2	2.7	0	0.7	23.0	0.9	(+)	0
ตำบลสารภี	4,465	279	(-)	0	10.7	2.5	0	0.6	22.3	0.9	(+)	0
ตำบลชมพู	4,264	261	(-)	0	14.0	3.5	0	0.9	22.4	0.8	(+)	0
ตำบลไชยสถาน	4,897	267	0	(+)	8.5	2.0	(+)	0.5	22.9	0.9	(+)	0
ตำบลช้างมุง	4,042	274	(-)	0	16.0	4.0	0	1.0	21.8	0.9	(+)	0
ตำบลหนองแฝก	4,071	244	(-)	0	15.7	3.0	0	0.9	22.2	0.9	(+)	0
ตำบลหนองฉิ่ง	4,856	202	(-)	(+)	8.8	1.6	(+)	0.5	22.8	0.9	(+)	0
ตำบลท่ากว้าง	4,402	250	(-)	0	10.9	3.0	0	0.6	21.6	0.9	(+)	0
ตำบลดอนแก้ว	3,785	209	(-)	0	21.2	3.8	(-)	1.4	22.3	0.9	(+)	0
ตำบลท่าวังตลาด	4,781	268	(-)	0	8.7	2.2	(+)	0.5	22.7	0.9	(+)	0
ตำบลสันทราย	4,018	195	(-)	0	15.5	2.9	0	0.9	21.9	0.9	(+)	0
อำเภอไชยปราการ	3,752	135	(-)	0	21.0	2.4	(-)	1.4	23.1	0.8	(+)	0
ตำบลปงค่า	3,953	221	(-)	0	19.0	3.8	(-)	1.2	23.2	0.9	(+)	0
ตำบลศรีดงเย็น	3,485	153	(-)	0	27.2	3.6	(-)	2.0	22.0	0.9	(+)	0
ตำบลหนองบัว	3,780	187	(-)	0	18.4	3.1	(-)	1.2	23.1	0.8	(+)	0
อำเภอแม่วาง	4,078	169	(-)	0	17.4	2.5	(-)	1.1	22.8	1.0	(+)	0
ตำบลบ้านภาค	4,363	274	(-)	0	14.2	3.5	0	0.9	22.1	1.0	(+)	0

จังหวัดเชียงใหม่

ตาราง 1 ตัวชี้วัดความยากจน ในเขตเทศบาล พ.ศ.2556

จังหวัด/อำเภอ/ตำบล	ค่าใช้จ่ายเฉลี่ยต่อคนต่อเดือน			สัดส่วนคนจน			ช่องว่าง ความยากจน (ร้อยละ)	ความรุนแรง ความยากจน (ร้อยละ)	สัมประสิทธิ์ความไม่เท่าเทียม			
	บาท	เทียบกับค่าเฉลี่ยของ		ร้อยละ	เทียบกับค่าเฉลี่ยของ				ร้อยละ	SE	เทียบกับค่าเฉลี่ยของ	
		จังหวัด	อำเภอ		จังหวัด	อำเภอ					จังหวัด	อำเภอ
ตำบลดอยเปา	3,700	(-)	(-)	21.7	3.8	(-)	4.5	1.5	22.5	1.0	(+)	0
อำเภอดอยหล่อ	3,522	(-)	0	24.9	2.3	(-)	5.2	1.7	21.9	0.9	(+)	0
ตำบลสองแคว	3,446	(-)	0	27.7	4.1	(-)	6.1	2.1	22.2	0.9	(+)	0
ตำบลยางคราม	3,476	(-)	0	25.6	4.6	(-)	5.2	1.6	21.3	0.9	(+)	0
ตำบลสันติสุข	3,711	(-)	0	19.4	4.8	(-)	3.8	1.1	21.2	0.9	(+)	0

หมายเหตุ : 1. สัญลักษณ์การเปรียบเทียบค่าเฉลี่ยของระดับจังหวัด/อำเภอ (+) แทน ดีกว่าเฉลี่ย (-) แทน แยกว่าค่าเฉลี่ย 0 แทน พอกๆ กับค่าเฉลี่ย

2. เป็นข้อมูลที่ได้จากการวิเคราะห์โดยใช้เทคนิคทางสถิติในการประมาณค่าจากข้อมูลการสำรวจภาวะเศรษฐกิจและสังคมของครัวเรือน พ.ศ. 2556 ร่วมกับข้อมูลสำมะโนประชากรและเคหะ พ.ศ. 2553

## จังหวัดเชียงใหม่

ตาราง 2 ตัวชี้วัดความยากจน นอกเขตเทศบาล พ.ศ.2556

จังหวัด/อำเภอ/ตำบล	ค่าใช้จ่ายเฉลี่ยต่อคนต่อเดือน			สัดส่วนคนจน			ช่องว่าง ความยากจน (ร้อยละ)	ความ รุนแรงความ ยากจน (ร้อยละ)	สัมประสิทธิ์ความไม่เท่าเทียม			
	บาท	SE	เทียบกับค่าเฉลี่ยของ		ร้อยละ	SE			เทียบกับค่าเฉลี่ยของ	ร้อยละ	SE	เทียบกับค่าเฉลี่ยของ
			จังหวัด	อำเภอ								
จังหวัดเชียงใหม่	3,571	31	0	0	34.0	0.4	0	5.1	37.2	0.5	0	0
อำเภอเมืองเชียงใหม่	8,124	172	(+)	0	4.1	0.6	0	0.4	32.4	1.5	(+)	0
ตำบลช้างเผือก	8,293	496	(+)	0	6.5	1.3	(-)	1.2	33.9	3.6	0	0
ตำบลท่าศาลา	1,675	546	(-)	(-)	85.0	35.9	(-)	11.5	-	-	(+)	(+)
ตำบลสันผีเสื้อ	8,081	132	(+)	0	3.4	0.6	0	0.2	31.9	0.9	(+)	0
อำเภอจอมทอง	3,772	39	(+)	0	20.7	0.9	0	1.6	29.5	0.8	(+)	0
ตำบลช่วงป่า	4,742	61	(+)	(+)	10.8	0.9	(+)	0.6	28.8	0.9	(+)	0
ตำบลสบเตี๊ยะ	3,935	48	(+)	(+)	16.2	1.0	(+)	1.2	27.8	0.9	(+)	(+)
ตำบลแม่สอย	3,005	36	(-)	(-)	32.4	1.2	(-)	2.8	27.7	0.9	(+)	(+)
อำเภอแม่แจ่ม	2,217	23	(-)	0	59.5	0.7	(-)	10.0	33.7	0.7	(+)	0
ตำบลช่างเคิ่ง	3,171	42	(-)	(+)	32.1	1.0	(+)	3.6	30.2	0.8	(+)	(+)
ตำบลบ้านทับ	1,769	27	(-)	(-)	73.6	1.6	(-)	11.4	25.9	1.0	(+)	(+)
ตำบลแม่ต๋ำ	2,070	27	(-)	(-)	62.7	1.0	(-)	12.0	35.4	0.8	(+)	(-)
ตำบลแม่มาจร	2,036	24	(-)	(-)	65.0	0.9	(-)	12.0	33.6	0.7	(+)	0
ตำบลปางหินฝน	1,701	25	(-)	(-)	74.9	1.3	(-)	13.3	28.4	1.0	(+)	(+)
ตำบลกองแขก	2,575	36	(-)	(+)	48.1	1.1	(+)	6.5	31.9	0.8	(+)	(+)
อำเภอเชียงดาว	3,425	35	(-)	0	31.5	0.7	(+)	3.4	31.7	0.7	(+)	0

## จังหวัดเชียงใหม่

ตาราง 2 ตัวชี้วัดความยากจน นอกเขตเทศบาล พ.ศ.2556

จังหวัดอำเภอ/ตำบล	ค่าใช้จ่ายเฉลี่ยต่อคนต่อเดือน			สัดส่วนคนจน			ช่องว่าง ความยากจน (ร้อยละ)	ความ รุนแรงความ ยากจน (ร้อยละ)	สัมประสิทธิ์ความไม่เท่าเทียม			
	บาท	SE	เทียบกับค่าเฉลี่ยของ จังหวัด	ร้อยละ	เทียบกับค่าเฉลี่ยของ จังหวัด	อำเภอ			ร้อยละ	SE	เทียบกับค่าเฉลี่ยของ จังหวัด	อำเภอ
ตำบลเชียงดาว	3,480	42	(-)	29.6	(+)	(+)	7.9	3.1	31.4	0.7	(+)	0
ตำบลแม่นะ	3,672	45	(+)	26.6	(+)	(+)	6.9	2.7	30.7	0.8	(+)	0
ตำบลเมืองคอง	2,571	42	(-)	51.3	(-)	(-)	15.7	6.5	31.5	0.8	(+)	0
อำเภอดอยสะเก็ด	5,824	84	(+)	9.0	(+)	0	1.7	0.5	32.1	0.8	(+)	0
ตำบลตลาดขวัญ	6,958	109	(+)	3.8	(+)	(+)	0.8	0.2	29.1	0.9	(+)	(+)
ตำบลเทพเสด็จ	3,753	83	(+)	18.5	(+)	(-)	3.5	1.0	25.3	1.2	(+)	(+)
อำเภอแม่แตง	3,564	33	0	29.1	(+)	0	8.6	3.7	32.6	0.7	(+)	0
ตำบลแม่แตง	4,572	73	(+)	12.8	(+)	(+)	2.9	1.1	29.0	0.9	(+)	(+)
ตำบลชี้เหล็ก	4,452	57	(+)	13.4	(+)	(+)	3.0	1.0	29.3	0.8	(+)	(+)
ตำบลแม่หอพระ	3,920	52	(+)	21.4	(+)	(+)	5.4	2.1	29.4	0.8	(+)	(+)
ตำบลสบเป็ง	3,625	49	0	23.2	(+)	(+)	5.8	2.3	29.3	0.9	(+)	(+)
ตำบลบ้านเป้า	3,630	53	0	25.3	(+)	(+)	6.5	2.5	29.2	0.8	(+)	(+)
ตำบลสันป่ายาง	3,854	52	(+)	21.5	(+)	(+)	5.2	1.9	29.5	1.0	(+)	(+)
ตำบลป่าแป๋	2,513	35	(-)	53.6	(-)	(-)	18.4	8.7	34.4	0.8	(+)	(-)
ตำบลเมืองกาย	2,767	56	(-)	43.2	(-)	(-)	12.6	5.2	30.1	1.1	(+)	(+)
ตำบลบ้านช้าง	3,087	46	(-)	35.3	(-)	0	10.6	4.6	32.4	0.8	(+)	0
ตำบลกุดช้าง	2,698	36	(-)	48.5	(-)	(-)	17.1	8.4	36.3	0.7	0	(-)



## จังหวัดเชียงใหม่

ตาราง 2 ตัวชี้วัดความยากจน นอกเขตเทศบาล พ.ศ.2556

จังหวัดอำเภอ/ตำบล	ค่าใช้จ่ายเฉลี่ยต่อคนต่อเดือน			สัดส่วนคนจน			ช่องว่าง ความยากจน (ร้อยละ)	ความ รุนแรงความ ยากจน (ร้อยละ)	สัมประสิทธิ์ความไม่เท่าเทียม			
	บาท	SE	เทียบกับค่าเฉลี่ยของ จังหวัด	ร้อยละ	SE	เทียบกับค่าเฉลี่ยของ จังหวัด			ร้อยละ	SE	เทียบกับค่าเฉลี่ยของ จังหวัด	อำเภอ
อำเภอแมริม	5,550	54	(+)	13.4	0.5	(+)	4.9	2.8	35.4	0.7	(+)	0
ตำบลสะวาง	4,274	58	(+)	14.8	1.2	(+)	3.3	1.1	29.2	0.9	(+)	(+)
ตำบลห้วยทราย	5,579	76	(+)	8.3	0.8	(+)	2.1	0.8	29.9	0.9	(+)	(+)
ตำบลแม่แรม	3,114	41	(-)	38.8	1.0	(-)	20.0	14.1	42.9	0.7	(-)	(-)
ตำบลโป่งแยง	3,435	46	(-)	26.0	1.2	(+)	7.4	3.2	30.0	0.8	(+)	(+)
ตำบลแม่สา	6,623	107	(+)	3.0	0.6	(+)	0.6	0.2	27.9	0.9	(+)	(+)
ตำบลดอนแก้ว	8,091	105	(+)	1.7	0.4	(+)	0.3	0.1	28.3	0.9	(+)	(+)
ตำบลเหมืองแก้ว	4,812	66	(+)	9.1	1.0	(+)	1.9	0.7	27.5	1.0	(+)	(+)
อำเภอสะเมิง	2,600	29	(-)	49.4	0.7	(-)	17.0	8.1	34.6	0.7	(+)	0
ตำบลสะเมิงเหนือ	3,554	52	0	24.5	1.5	(+)	5.7	2.0	27.8	0.9	(+)	(+)
ตำบลแม่สาบ	2,726	43	(-)	43.1	1.5	(-)	12.3	4.9	29.7	1.0	(+)	(+)
ตำบลบ่อแก้ว	2,291	34	(-)	58.5	1.1	(-)	21.6	10.9	36.3	0.8	0	0
ตำบลยั้งเมิน	2,360	38	(-)	56.6	1.2	(-)	20.7	10.1	36.1	0.8	0	0
อำเภอฝาง	3,757	35	(+)	26.3	0.6	(+)	7.7	3.4	33.4	0.6	(+)	0
ตำบลเวียง	3,627	44	0	27.3	0.8	(+)	7.7	3.2	32.7	0.8	(+)	0
ตำบลม่อนปิน	2,957	35	(-)	42.4	0.8	(-)	14.7	7.2	36.6	0.7	0	(-)
ตำบลแมงอน	3,485	43	(-)	28.3	0.8	(+)	8.4	3.7	32.9	0.7	(+)	0
ตำบลแม่ตุน	4,508	47	(+)	12.9	0.8	(+)	2.9	1.0	29.1	0.8	(+)	(+)

## จังหวัดเชียงใหม่

ตาราง 2 ตัวชี้วัดความยากจน นอกเขตเทศบาล พ.ศ.2556

จังหวัด/อำเภอ/ตำบล	ค่าใช้จ่ายเฉลี่ยต่อคนต่อเดือน			สัดส่วนคนจน			ช่องว่าง ความยากจน (ร้อยละ)	ความ รุนแรงความ ยากจน (ร้อยละ)	สัมประสิทธิ์ความไม่เท่าเทียม			
	บาท	SE	เทียบกับค่าเฉลี่ยของ จังหวัด	ร้อยละ	SE	เทียบกับค่าเฉลี่ยของ จังหวัด			ร้อยละ	SE	เทียบกับค่าเฉลี่ยของ จังหวัด	อำเภอ
ตำบลสันทราย	4,854	53	(+)	13.5	0.7	(+)	3.2	1.1	30.9	0.7	(+)	(+)
ตำบลแม่คะ	3,233	39	(-)	33.6	0.9	0	9.7	4.0	32.3	0.7	(+)	0
ตำบลแม่ข่า	3,913	44	(+)	19.8	1.1	(+)	4.7	1.7	29.7	0.8	(+)	(+)
ตำบลโป่งน้ำร้อน	3,823	63	(+)	22.1	1.2	(+)	5.6	2.1	29.9	0.8	(+)	(+)
อำเภอแม่อาย	2,917	28	(-)	41.7	0.5	(-)	13.4	6.0	34.7	0.6	(+)	0
ตำบลแม่ฮ้อย	1,819	35	(-)	73.0	1.7	(-)	28.2	14.1	33.5	0.8	(+)	0
ตำบลแม่สลา	3,364	41	(-)	33.7	0.8	0	10.5	4.7	34.6	0.7	(+)	0
ตำบลสันต้นหม้อ	3,767	49	(+)	20.5	1.3	(+)	4.5	1.5	27.8	0.9	(+)	(+)
ตำบลแม่แก้ว	2,691	32	(-)	46.8	0.9	(-)	15.5	7.1	34.5	0.7	(+)	0
ตำบลท่าตอน	2,731	27	(-)	43.3	0.8	(-)	13.4	5.8	33.5	0.7	(+)	0
ตำบลบ้านหลวง	2,937	41	(-)	43.1	0.9	(-)	14.0	6.4	36.0	0.8	0	0
ตำบลมะลิก้า	2,059	52	(-)	65.7	2.3	(-)	24.9	12.6	33.8	1.3	(+)	0
อำเภอพร้าว	3,601	36	0	25.5	0.9	(+)	6.6	2.6	29.2	0.8	(+)	(+)
ตำบลสันทราย	3,275	41	(-)	31.9	1.1	(+)	8.9	3.6	29.9	0.8	(+)	(+)
ตำบลเขื่อนฝาก	3,834	51	(+)	21.1	1.3	(+)	5.0	1.8	28.1	0.9	(+)	(+)
ตำบลแม่แวน	3,611	50	0	24.1	1.3	(+)	6.1	2.4	29.0	0.9	(+)	(+)
ตำบลโหล่งขอด	3,783	53	(+)	22.7	1.2	(+)	5.8	2.4	28.7	0.9	(+)	(+)
อำเภอสันป่าตอง	4,459	47	(+)	11.8	0.8	(+)	2.5	0.9	27.9	0.8	(+)	0

## จังหวัดเชียงใหม่

ตาราง 2 ตัวชี้วัดความยากจน นอกเขตเทศบาล พ.ศ.2556

จังหวัดอำเภอ/ตำบล	ค่าใช้จ่ายเฉลี่ยต่อคนต่อเดือน			สัดส่วนคนจน			ช่องว่าง ความยากจน (ร้อยละ)	ความ รุนแรงความ ยากจน (ร้อยละ)	สัมประสิทธิ์ความไม่เท่าเทียม			
	บาท	SE	เทียบกับค่าเฉลี่ยของ จังหวัด	ร้อยละ	SE	เทียบกับค่าเฉลี่ยของ จังหวัด			ร้อยละ	SE	เทียบกับค่าเฉลี่ยของ จังหวัด	อำเภอ
ตำบลยู่หว้า	4,518	54	(+)	11.2	1.0	(+)	2.3	0.8	28.0	0.9	(+)	0
ตำบลสันกลาง	4,481	69	(+)	11.7	1.3	(+)	2.5	0.9	28.7	1.0	(+)	0
ตำบลท่าวังพร้าว	4,506	76	(+)	9.1	1.4	(+)	1.7	0.5	25.7	1.1	(+)	(+)
ตำบลมะขามหลวง	4,705	69	(+)	9.5	1.1	(+)	1.8	0.5	27.1	0.8	(+)	0
ตำบลแม่ก่า	4,424	57	(+)	11.4	1.1	(+)	2.3	0.7	26.9	1.0	(+)	0
ตำบลบ้านแม่	3,946	57	(+)	19.6	1.0	(+)	5.5	2.4	30.3	0.9	(+)	(-)
ตำบลสันกลาง	5,091	86	(+)	7.1	1.0	(+)	1.3	0.4	27.5	1.0	(+)	0
ตำบลทุ่งสะโตก	4,436	58	(+)	11.7	1.1	(+)	2.2	0.6	27.5	0.9	(+)	0
ตำบลน้ำบ่อหลวง	4,311	58	(+)	12.0	1.1	(+)	2.3	0.7	27.2	0.9	(+)	0
ตำบลมะขุนหวาน	4,535	74	(+)	8.8	1.1	(+)	1.6	0.4	26.3	1.1	(+)	0
อำเภอสันกำแพง	5,798	61	(+)	7.2	0.5	(+)	1.6	0.6	30.5	0.7	(+)	0
ตำบลสันกำแพง	5,854	87	(+)	7.3	0.8	(+)	1.5	0.5	29.5	0.8	(+)	0
ตำบลร้องวัวแดง	5,359	72	(+)	7.0	0.8	(+)	1.6	0.6	28.3	0.8	(+)	(+)
ตำบลเชียง	5,148	80	(+)	7.0	1.0	(+)	1.6	0.6	27.4	1.0	(+)	(+)
ตำบลห้วยทราย	4,649	61	(+)	11.5	0.9	(+)	2.4	0.8	28.7	0.8	(+)	(+)

## จังหวัดเชียงใหม่

ตาราง 2 ตัวชี้วัดความยากจน นอกเขตเทศบาล พ.ศ.2556

จังหวัด/อำเภอ/ตำบล	ค่าใช้จ่ายเฉลี่ยต่อคนต่อเดือน			สัดส่วนคนจน			ช่องว่าง ความยากจน (ร้อยละ)	ความ รุนแรงความ ยากจน (ร้อยละ)	สัมประสิทธิ์ความไม่เท่าเทียม			
	บาท	SE	เทียบกับค่าเฉลี่ยของ		ร้อยละ	SE			เทียบกับค่าเฉลี่ยของ	ร้อยละ	SE	เทียบกับค่าเฉลี่ยของ
			จังหวัด	อำเภอ								
ตำบลสันกลาง	7,556	107	(+)	(+)	3.2	0.4	(+)	0.6	28.9	0.9	(+)	(+)
อำเภอหางดง	5,164	54	(+)	(-)	8.4	0.7	(+)	0.5	28.8	0.8	(+)	(+)
ตำบลหางดง	6,166	100	(+)	(+)	4.2	0.8	(+)	0.3	27.6	1.0	(+)	(+)
ตำบลหนองแก้ว	5,046	74	(+)	(-)	7.6	0.9	(+)	0.4	27.5	0.9	(+)	(+)
ตำบลขุนคอง	4,037	51	(+)	(-)	14.8	1.3	(+)	1.0	27.0	1.0	(+)	(+)
ตำบลสบแม่ข่า	5,379	109	(+)	(-)	4.0	0.9	(+)	0.2	25.6	1.1	(+)	(+)
ตำบลหนองควาย	6,077	73	(+)	(+)	5.7	0.5	(+)	0.3	28.5	0.9	(+)	(+)
ตำบลบ้านปง	4,509	70	(+)	(-)	10.7	1.1	(+)	0.6	27.4	0.9	(+)	(+)
ตำบลน้ำแพร่	4,831	66	(+)	(-)	9.3	0.9	(+)	0.7	27.9	0.8	(+)	(+)
อำเภอฮอด	2,670	26	(-)	0	44.7	0.8	(-)	5.8	31.5	0.7	(+)	0
ตำบลหางดง	2,945	39	(-)	(+)	36.4	1.3	(-)	4.4	31.5	0.8	(+)	0
ตำบลฮอด	3,337	57	(-)	(+)	24.8	1.8	(+)	1.6	27.3	1.0	(+)	(+)
ตำบลบ่อสลี	2,267	26	(-)	(-)	56.4	1.0	(-)	9.2	33.1	0.8	(+)	(-)
ตำบลนาคอรี	2,601	35	(-)	(-)	47.2	1.6	(-)	4.5	28.0	0.9	(+)	(+)
อำเภอดอยเต่า	3,079	32	(-)	0	35.6	0.8	(-)	3.9	30.1	0.7	(+)	0

## จังหวัดเชียงใหม่

ตาราง 2 ตัวชี้วัดความยากจน นอกเขตเทศบาล พ.ศ.2556

จังหวัด/อำเภอ/ตำบล	ค่าใช้จ่ายเฉลี่ยต่อคนต่อเดือน			สัดส่วนคนจน			ช่องว่าง ความยากจน (ร้อยละ)	ความ รุนแรงความ ยากจน (ร้อยละ)	สัมประสิทธิ์ความไม่เท่าเทียม			
	บาท	SE	เทียบกับค่าเฉลี่ยของ จังหวัด	ร้อยละ	เทียบกับค่าเฉลี่ยของ จังหวัด	อำเภอ			ร้อยละ	SE	เทียบกับค่าเฉลี่ยของ จังหวัด	อำเภอ
ตำบลดอยเต่า	3,369	43	(-)	26.8	1.4	(+)	6.3	2.3	28.0	0.9	(+)	(+)
ตำบลท่าเตือ	2,701	51	(-)	44.7	2.1	(-)	12.4	4.8	29.4	1.2	(+)	0
ตำบลมิดกา	1,483	38	(-)	84.4	2.1	(-)	37.1	20.4	31.6	1.3	(+)	0
ตำบลบ้านแฮ่น	4,014	69	(+)	16.3	1.5	(+)	3.4	1.1	27.8	1.0	(+)	(+)
ตำบลบงตัน	3,234	46	(-)	30.3	1.4	(+)	7.3	2.5	28.8	0.8	(+)	0
ตำบลโป่งทุ่ง	2,701	37	(-)	44.6	1.2	(-)	11.9	4.4	28.1	0.8	(+)	(+)
อำเภออมก๋อย	1,754	17	(-)	73.3	0.8	(-)	28.1	13.8	31.6	0.7	(+)	0
ตำบลอมก๋อย	1,898	22	(-)	70.0	1.1	(-)	24.6	11.2	29.5	0.8	(+)	(+)
ตำบลยางเปียง	1,925	27	(-)	68.6	1.2	(+)	24.9	11.8	31.8	0.8	(+)	0
ตำบลแม่ตื่น	1,890	24	(-)	68.5	1.0	(+)	24.9	11.9	31.5	0.9	(+)	0
ตำบลม่อนจอง	2,182	31	(-)	59.7	1.5	(-)	18.8	7.9	29.3	0.8	(+)	(+)
ตำบลสบโขง	1,230	20	(-)	86.2	1.2	(-)	40.4	23.1	32.6	1.0	(+)	0
ตำบลนาเกียน	1,377	16	(-)	85.5	1.1	(-)	35.9	18.5	27.9	1.0	(+)	(+)
อำเภอสารภี	5,358	83	(+)	7.0	0.9	0	1.6	0.6	27.7	0.9	(+)	0
ตำบลป่าบง	5,358	83	(+)	7.0	0.9	0	1.6	0.6	27.7	0.9	(+)	0
อำเภอเวียงแหง	2,608	29	(-)	45.5	0.8	0	14.1	6.2	32.5	0.8	(+)	0
ตำบลเมืองแหง	2,537	31	(-)	47.3	1.2	0	14.5	6.2	32.3	0.8	(+)	0

## จังหวัดเชียงใหม่

ตาราง 2 ตัวชี้วัดความยากจน นอกเขตเทศบาล พ.ศ.2556

จังหวัด/อำเภอ/ตำบล	ค่าใช้จ่ายเฉลี่ยต่อคนต่อเดือน			สัดส่วนคนจน			ช่องว่างความยากจน (ร้อยละ)	ความรุนแรงความยากจน (ร้อยละ)	สัมประสิทธิ์ความไม่เท่าเทียม			
	บาท	SE	เทียบกับค่าเฉลี่ยของจังหวัด	ร้อยละ	SE	เทียบกับค่าเฉลี่ยของจังหวัด			ร้อยละ	SE	เทียบกับค่าเฉลี่ยของจังหวัด	อำเภอ
ตำบลเปียงหลวง	2,534	31	(-)	47.1	1.0	(-)	14.8	6.6	32.1	0.9	(+)	0
ตำบลแสนไห	2,956	52	(-)	37.6	1.4	(-)	11.6	5.1	33.0	0.8	(+)	0
อำเภอไชยปราการ	3,239	31	(-)	35.3	0.7	(-)	10.2	4.2	32.7	0.7	(+)	0
ตำบลศรีดงเย็น	3,416	41	(-)	31.9	1.0	(+)	8.9	3.5	32.1	0.7	(+)	0
ตำบลแม่ทะลบ	3,061	36	(-)	38.6	1.0	(-)	11.6	4.9	33.2	0.8	(+)	0
อำเภอแม่วาง	3,382	35	(-)	33.0	0.6	0	10.4	4.7	34.0	0.7	(+)	0
ตำบลบ้านภาค	4,483	74	(+)	11.1	1.4	(+)	2.1	0.6	27.2	1.0	(+)	(+)
ตำบลทุ่งปี	3,900	51	(+)	17.1	1.2	(+)	3.5	1.1	27.4	0.8	(+)	(+)
ตำบลทุ่งรวงทอง	4,748	81	(+)	9.4	1.1	(+)	1.7	0.5	26.0	1.0	(+)	(+)
ตำบลแม่วิน	2,364	28	(-)	56.7	0.9	(-)	20.1	9.5	35.7	0.8	(+)	(-)
ตำบลดอนเป่า	3,733	49	(+)	22.1	1.3	(+)	5.5	2.1	29.4	0.9	(+)	(+)
อำเภอแม่ออน	3,838	43	(+)	19.9	0.9	(+)	4.5	1.6	29.0	0.7	(+)	0
ตำบลดอนเหนือ	4,324	70	(+)	13.7	1.3	(+)	3.0	1.1	28.1	1.0	(+)	0
ตำบลดอนกลาง	4,124	65	(+)	14.9	1.2	(+)	2.9	0.9	27.3	0.9	(+)	(+)
ตำบลบ้านสหกรณ์	4,509	70	(+)	11.2	1.2	(+)	2.4	0.8	28.7	0.9	(+)	0
ตำบลห้วยแก้ว	3,716	63	(+)	19.8	1.8	(+)	4.1	1.3	27.1	1.0	(+)	(+)
ตำบลแม่วา	3,334	46	(-)	25.4	1.4	(+)	5.7	1.9	27.8	0.9	(+)	0

## จังหวัดเชียงใหม่

ตาราง 2 ตัวชี้วัดความยากจน นอกเขตเทศบาล พ.ศ.2556

จังหวัดอำเภอ/ตำบล	ค่าใช้จ่ายเฉลี่ยต่อคนต่อเดือน			สัดส่วนคนจน			ช่องว่าง ความยากจน (ร้อยละ)	ความ รุนแรงความ ยากจน (ร้อยละ)	สัมประสิทธิ์ความไม่เท่าเทียม			
	บาท	SE	เทียบกับค่าเฉลี่ยของ		ร้อยละ	SE			เทียบกับค่าเฉลี่ยของ	จังหวัด	อำเภอ	
			จังหวัด	อำเภอ								
ตำบลทาเหนือ	2,778	52	(-)	(-)	41.3	1.9	(-)	(-)	28.4	1.1	(+)	0
อำเภอดอยหล่อ	4,772	61	(+)	0	9.2	1.0	(+)	0	27.5	0.8	(+)	0
ตำบลดอยหล่อ	4,772	61	(+)	0	9.2	1.0	(+)	0	27.5	0.8	(+)	0
อำเภอภักดีมานะพัฒนา	2,548	51	(-)	0	55.4	1.0	(-)	0	40.0	0.8	(-)	0
ตำบลบ้านจันทร์	3,926	115	(+)	(+)	20.9	2.0	(+)	(+)	33.8	1.0	(+)	(+)
ตำบลแม่แตด	1,469	26	(-)	(-)	81.7	1.6	(-)	(-)	31.9	1.1	(+)	(+)
ตำบลแจ่มหลวง	1,838	33	(-)	(-)	74.0	1.6	(-)	(-)	31.1	1.1	(+)	(+)

หมายเหตุ : 1. สัญลักษณ์การเปรียบเทียบคนเฉลี่ยของระดับจังหวัดอำเภอ (+) แทน ดีกว่าเฉลี่ย (-) แทน แยกว่าค่าเฉลี่ย 0 แทน พอกๆ กับค่าเฉลี่ย

2. เป็นข้อมูลที่ได้จากการวิเคราะห์โดยใช้เทคนิคทางสถิติในการประมาณค่าจากข้อมูลการสำรวจภาวะเศรษฐกิจและสังคมของครัวเรือน พ.ศ. 2556 ร่วมกับข้อมูลสำมะโนประชากรและเคหะ พ.ศ. 2553

## จังหวัดลำพูน



## จังหวัดลำพูน

ตาราง 1 ตัวชี้วัดความยากจน ในเขตเทศบาล พ.ศ. 2556 : มิติค่าใช้จ่าย

จังหวัด/อำเภอ/ตำบล	ค่าใช้จายเฉลี่ยต่อคนต่อเดือน			สัดส่วนคนจน			ช่องว่างความยากจน (ร้อยละ)	ความรุนแรงความยากจน (ร้อยละ)	สัมประสิทธิ์ความไม่เท่าเทียม			
	บาท	SE	เปรียบเทียบค่าเฉลี่ยของจังหวัด	ร้อยละ	SE	เทียบกับค่าเฉลี่ยของจังหวัด			ร้อยละ	SE	เทียบกับค่าเฉลี่ยของจังหวัด	อำเภอ
จังหวัดลำพูน	7,675	113	0	1.5	0.3	0	0	30.7	1.37	0	0	
อำเภอเมืองลำพูน	8,803	145	(+)	0.6	0.1	(+)	0	30.1	1.52	0	0	
ตำบลในเมือง	10,510	285	(+)	0.3	0.1	(+)	(+)	31.0	2.06	0	0	
ตำบลเหมืองง่า	9,450	183	(+)	0.3	0.1	(+)	(+)	29.5	1.64	0	0	
ตำบลอุโมงค์	8,128	154	(+)	0.6	0.2	(+)	0	29.6	1.63	0	0	
ตำบลหนองช้างคืน	7,502	186	0	1.2	0.3	0	(-)	30.5	1.69	0	0	
ตำบลประตูป่า	7,432	150	0	1.5	0.3	0	(-)	30.1	1.77	0	0	
ตำบลริมปิง	7,279	139	(-)	1.4	0.3	0	(-)	29.6	1.58	0	0	
ตำบลต้นธง	8,902	213	(+)	0.4	0.1	(+)	0	30.8	1.83	0	0	
ตำบลบ้านแป้น	7,148	155	(-)	1.7	0.4	0	(-)	29.2	1.61	0	0	
ตำบลเวียงจี้	6,507	111	(-)	2.5	0.4	(-)	(-)	28.8	1.37	0	0	
ตำบลเวียงยอง	9,064	208	(+)	0.4	0.1	(+)	(+)	30.1	1.84	0	0	
ตำบลบ้านกลาง	9,759	157	(+)	0.2	0.1	(+)	(+)	27.5	1.33	(+)	0	
ตำบลมะเขือแจ้	8,551	152	(+)	0.5	0.1	(+)	0	29.0	1.59	0	0	
ตำบลหนองหมาม	7,416	220	0	1.3	0.4	0	(-)	29.3	1.73	0	0	
อำเภอแม่ทา	6,028	80	(-)	2.7	0.5	(-)	0	27.6	1.29	(+)	0	
ตำบลทาบลาดูก	6,300	105	(-)	2.1	0.4	0	0	27.5	1.37	(+)	0	

## จังหวัดลำพูน

ตาราง 1 ตัวชี้วัดความยากจน ในเขตเทศบาล พ.ศ. 2556 : มิติค่าใช้จ่าย

จังหวัด/อำเภอ/ตำบล	ค่าใช้จ่ายเฉลี่ยต่อคนต่อเดือน			สัดส่วนคนจน			ช่องว่างความยากจน (ร้อยละ)	ความรุนแรงความยากจน (ร้อยละ)	สัมประสิทธิ์ความไม่เท่าเทียม			
	บาท	SE	เปรียบเทียบจังหวัด	ร้อยละ	SE	เปรียบเทียบจังหวัด			ร้อยละ	SE	เทียบกับค่าเฉลี่ยของจังหวัด	
											อำเภอ	อำเภอ
ตำบลทาสเล้า	6,372	103	(-)	(+)	2.0	0.4	0	0	27.4	1.39	(+)	0
ตำบลทากาศ	5,467	87	(-)	(-)	3.8	0.7	0	0	27.4	1.27	(+)	0
ตำบลทาขุมเงิน	5,649	98	(-)	(-)	3.6	0.6	0	0	27.1	1.42	(+)	0
ตำบลทางทุ่งหลวง	6,404	129	(-)	(+)	1.8	0.4	0	(+)	27.3	1.5	(+)	0
อำเภอบ้านโฮ่ง	6,538	105	(-)	0	2.6	0.5	(-)	0	29.3	1.43	0	0
ตำบลบ้านโฮ้ง	7,084	138	(-)	(+)	1.5	0.4	0	(+)	29.3	1.57	0	0
ตำบลศรีเตี้ย	5,783	99	(-)	(-)	4.1	0.7	(-)	(-)	27.9	1.43	(+)	0
อำเภอลี้	5,823	81	(-)	0	2.9	0.5	(-)	0	26.7	1.26	(+)	0
ตำบลลี่	6,109	97	(-)	(+)	2.2	0.4	(-)	0	27.0	1.35	(+)	0
ตำบลแม่ตื่น	6,105	141	(-)	(+)	2.6	0.6	(-)	0	27.7	1.58	(+)	0
ตำบลดงคำ	5,101	105	(-)	(-)	4.0	0.7	(-)	0	23.9	1.4	(+)	(+)
ตำบลศรีวิชัย	5,424	87	(-)	(-)	4.0	0.7	(-)	0	25.7	1.28	(+)	0
อำเภอทุ่งหัวช้าง	6,188	164	(-)	0	2.3	0.7	0	0	27.4	1.68	(+)	0
ตำบลทุ่งหัวช้าง	6,188	164	(-)	0	2.3	0.7	0	0	27.4	1.68	(+)	0
อำเภอป่าซาง	7,250	119	(-)	0	1.5	0.3	0	0	29.8	1.44	0	0
ตำบลปากบ่อง	6,999	165	(-)	0	1.1	0.3	0	0	27.9	1.63	0	0
ตำบลป่าซาง	8,140	173	(+)	(+)	0.9	0.2	(+)	(+)	30.2	1.56	0	0
ตำบลแม่แรง	7,089	153	(-)	0	1.8	0.4	0	0	29.8	1.65	0	0
ตำบลม่วงน้อย	7,330	176	(-)	0	1.4	0.4	0	0	29.7	1.76	0	0

จังหวัดลำพูน

ตาราง 1 ตัวชี้วัดความยากจน ในเขตเทศบาล พ.ศ. 2556 : มิติค่าใช้จ่าย

จังหวัด/อำเภอ/ตำบล	ค่าใช้จ่ายเฉลี่ยต่อคนต่อเดือน			สัดส่วนคนจน			ช่องว่างความยากจน (ร้อยละ)	ความรุนแรงความยากจน (ร้อยละ)	สัมประสิทธิ์ความไม่เท่าเทียม			
	บาท	SE	เทียบกับค่าเฉลี่ยของจังหวัด	ร้อยละ	SE	เทียบกับค่าเฉลี่ยของจังหวัด			ร้อยละ	SE	เทียบกับค่าเฉลี่ยของจังหวัด	
											อำเภอ	อำเภอ
ตำบลมะกอก	6,686	130	(-)	2.1	0.5	0	0.2	0.0	29.1	1.4	0	0
อำเภอบ้านธิ	6,755	132	(-)	2.6	0.4	(-)	0.3	0.1	29.4	1.62	0	0
ตำบลบ้านธิ	6,755	132	(-)	2.6	0.4	(-)	0.3	0.1	29.4	1.62	0	0
อำเภอเวียงหนองล่อง	6,093	91	(-)	2.9	0.5	(-)	0.3	0.1	27.5	1.27	(+)	0
ตำบลหนองล่อง	5,822	103	(-)	3.3	0.5	(-)	0.4	0.1	26.5	1.38	(+)	0
ตำบลหนองยาง	6,260	145	(-)	3.1	0.6	(-)	0.3	0.1	28.3	1.47	0	0
ตำบลวังแดง	6,208	102	(-)	2.6	0.5	(-)	0.3	0.0	27.7	1.3	(+)	0

หมายเหตุ : 1. สัญลักษณ์การเปรียบเทียบค่าเฉลี่ยของจังหวัดอำเภอ (+) แทน ดีกว่าค่าเฉลี่ย (-) แทน แย่กว่าค่าเฉลี่ย 0 แทน พอดี กับค่าเฉลี่ย

2. เป็นข้อมูลที่ได้จากการวิเคราะห์โดยใช้เทคนิคทางสถิติในการประมาณค่าจากข้อมูลภาวะเศรษฐกิจและสังคมของครัวเรือน พศ. 2556 ร่วมกับข้อมูลสำมะโนประชากรและเคหะ พ.ศ. 2553

## จังหวัดลำพูน

ตาราง 2 ตัวชี้วัดความยากจน นอกเขตเทศบาล พ.ศ. 2556 : มิติค่าใช้จ่าย

จังหวัด/อำเภอ/ตำบล	ค่าใช้จ่ายเฉลี่ยต่อคนต่อเดือน				สัดส่วนคนจน				ช่องว่างความยากจน (ร้อยละ)	ความรุนแรงความยากจน (ร้อยละ)	สัมประสิทธิ์ความไม่เท่าเทียม			
	บาท	SE	เทียบกับค่าเฉลี่ยของจังหวัด		ร้อยละ	SE	เทียบกับค่าเฉลี่ยของจังหวัด				ร้อยละ	SE	เทียบกับค่าเฉลี่ยของจังหวัด	
			จังหวัด	อำเภอ			จังหวัด	อำเภอ					จังหวัด	อำเภอ
จังหวัดเชียงใหม่	5,708	333	0	0	10.56	1.79	0	0	2.29	0.75	33.47	1.17	0	0
อำเภอเมืองเชียงใหม่	7,808	837	(+)	0	2.83	1.11	(+)	0	0.54	0.17	31.18	1.03	(+)	0
ตำบลศรีภูมิ	8,064	1,138	(+)	0	2.86	2.07	(+)	0	0.51	0.14	31.81	1.41	0	0
ตำบลพระสิงห์	8,212	1,249	(+)	0	2.16	1.48	(+)	0	0.4	0.12	30.42	0.86	(+)	0
ตำบลหายยา	7,441	942	(+)	0	3.58	1.73	(+)	0	0.7	0.22	31.06	0.96	(+)	0
ตำบลช้างม่อย	6,659	771	0	0	3.86	1.97	(+)	0	0.75	0.23	28.88	1.4	(+)	0
อำเภอช้างกลาง	3,219	401	(-)	0	35.26	9.86	(-)	0	8.4	2.85	30.14	1.2	(+)	0
ตำบลวัดเกต	3,219	401	(-)	0	35.26	9.86	(-)	0	8.4	2.85	30.14	1.2	(+)	0
อำเภอช้างเผือก	5,508	403	0	0	8.15	2.27	0	0	1.68	0.54	29.45	1.33	(+)	0
ตำบลสุเทพ	5,605	749	0	0	6.33	3.88	0	0	1.24	0.38	26.43	1.05	(+)	(+)
ตำบลแม่เหิยะ	4,786	686	0	0	13.47	5.6	0	0	3.02	1.01	29.32	1	(+)	0
ตำบลป่าแดด	6,278	701	0	0	4.95	2.24	(+)	0	0.89	0.26	29.72	1.01	(+)	0
ตำบลหนองหอย	5,042	557	0	0	7.94	3.29	0	0	1.57	0.49	26.07	1.17	(+)	(+)
อำเภอท่าศาลา	4,776	434	(-)	0	14.67	4.49	0	0	3.21	1.04	32.37	1.46	0	0
ตำบลหนองป่าครั่ง	5,517	672	0	0	7.57	3.16	0	0	1.58	0.51	28.56	0.87	(+)	(+)
ตำบลฟ้าฮ่าม	3,799	604	(-)	0	23.54	9.19	(-)	0	5.27	1.72	31.88	0.91	0	0

## จังหวัดลำพูน

ตาราง 2 ตัวชี้วัดความยากจน นอกเขตเทศบาล พ.ศ. 2556 : มิติค่าใช้จ่าย

จังหวัด/อำเภอ/ตำบล	ค่าใช้จ่ายเฉลี่ยต่อคนต่อเดือน			สัดส่วนคนจน			ช่องว่างความยากจน (ร้อยละ)	ความรุนแรงความยากจน (ร้อยละ)	สัมประสิทธิ์ความไม่เท่าเทียม			
	บาท	SE	เทียบกับค่าเฉลี่ยของจังหวัด	ร้อยละ	SE	เทียบกับค่าเฉลี่ยของจังหวัด			ร้อยละ	SE	เทียบกับค่าเฉลี่ยของ	
											จังหวัด	อำเภอ
ตำบลป่าตัน	5,609	784	0	5.26	3.09	(+)	1.02	0.32	26.4	1.2	(+)	(+)
ตำบลสันผีเสื้อ	4,668	579	(-)	9.72	4.33	0	2.02	0.65	25.48	1.19	(+)	(+)
ตำบลจอมทอง	5,820	943	0	7.78	3.53	0	1.6	0.5	30.47	0.97	(+)	0
อำเภอบ้านหลวง	3,820	322	(-)	25.24	5.61	(-)	5.8	1.93	31.34	1.47	0	0
ตำบลซวงเปา	3,033	416	(-)	38.69	11.32	(-)	9.19	3.12	28.34	1.02	(+)	(+)
ตำบลสบเตี๊ยะ	4,356	582	(-)	16.7	6.38	0	3.55	1.13	31.14	0.97	(+)	0
ตำบลบ้านแปะ	4,222	568	(-)	17.96	7.08	0	4.02	1.33	29.13	0.98	(+)	0
อำเภอออยแก้ว	5,904	464	0	6.73	1.86	(+)	1.37	0.44	30.63	1.03	(+)	0
ตำบลแม่สอย	6,790	910	0	3.85	2.25	(+)	0.8	0.27	29.42	1.2	(+)	0
ตำบลแม่แจ่ม	5,619	769	0	7.14	3.24	0	1.49	0.48	28.72	0.98	(+)	0
ตำบลช่างเคิ่ง	5,862	867	0	7.72	3.76	0	1.52	0.47	31.5	1.01	0	0
ตำบลท่าผา	5,807	750	0	6.6	3.13	0	1.35	0.43	29.36	1	(+)	0
อำเภอบ้านทับ	6,899	959	0	3.89	2.17	(+)	0.76	0.23	29.57	1.14	(+)	0
ตำบลแม่ตึก	6,899	959	0	3.89	2.17	(+)	0.76	0.23	29.57	1.14	(+)	0

หมายเหตุ : 1. สัญลักษณ์การเปรียบเทียบค่าเฉลี่ยของระดับจังหวัด/อำเภอ/ตำบล (+) แทน ดีกว่าค่าเฉลี่ย (-) แทน แย่กว่าค่าเฉลี่ย 0 แทน พอๆ กับค่าเฉลี่ย

2. เป็นข้อมูลที่ได้จากการวิเคราะห์โดยใช้เทคนิคทางสถิติในการประมาณค่าจากข้อมูลการสำรวจภาวะเศรษฐกิจและสังคมของครัวเรือน พ.ศ. 2556 ร่วมกับข้อมูลสำมะโนประชากรและเคหะ พ.ศ. 2553

# จังหวัดลำปาง

## จังหวัดลำปาง

ตาราง 1 ตัวชี้วัดความยากจน ในเขตเทศบาล พ.ศ. 2556

จังหวัด/อำเภอ/ตำบล	ค่าใช้จ่ายเฉลี่ยต่อคนต่อเดือน				สัดส่วนคนจน				ช่องว่าง ความยากจน (ร้อยละ)	ความ รุนแรงความ ยากจน (ร้อยละ)	สัมประสิทธิ์ความไม่เท่าเทียม			
	บาท	SE	เทียบกับค่าเฉลี่ยของ		ร้อยละ	SE	เทียบกับค่าเฉลี่ยของ				ร้อยละ	SE	เทียบกับค่าเฉลี่ยของ	
			จังหวัด	อำเภอ			จังหวัด	อำเภอ					จังหวัด	อำเภอ
จังหวัดลำปาง	5,307	103	0	0	12.0	1.0	0	0	2.1	0.6	30.6	1.1	0	0
อำเภอเมืองลำปาง	6,171	160	(+)	0	6.7	1.1	(+)	0	1.1	0.3	29.5	1.3	0	0
ตำบลเวียงเหนือ	6,308	341	(+)	0	4.8	1.8	(+)	0	0.7	0.2	28.5	1.6	0	0
ตำบลหัวเวียง	7,624	343	(+)	(+)	3.3	1.0	(+)	(+)	0.5	0.1	29.3	1.5	0	0
ตำบลสวนดอก	7,457	335	(+)	(+)	3.4	1.2	(+)	(+)	0.5	0.1	29.0	1.9	0	0
ตำบลสบตุ๋ย	6,756	279	(+)	(+)	4.5	1.3	(+)	0	0.7	0.2	29.5	1.7	0	0
ตำบลพระบาท	6,349	279	(+)	0	5.3	1.7	(+)	0	0.8	0.2	28.8	1.6	0	0
ตำบลชมพู	5,974	253	(+)	0	6.9	2.0	(+)	0	1.1	0.3	28.4	1.5	0	0
ตำบลกัวะแพะ	5,089	243	0	(-)	10.5	2.5	0	(-)	1.8	0.5	28.1	1.7	0	0
ตำบลปางแสนทอง	5,333	238	0	(-)	11.1	2.5	0	(-)	1.9	0.5	29.2	1.8	0	0
ตำบลพิชัย	6,515	326	(+)	0	6.2	1.5	(+)	0	1.1	0.3	29.1	1.8	0	0
ตำบลป่อแต้ว	6,075	301	(+)	0	7.1	2.0	(+)	0	1.2	0.3	28.9	1.8	0	0
อำเภอแม่เมาะ	6,128	243	(+)	0	8.0	1.6	(+)	0	1.4	0.4	31.6	1.6	0	0
ตำบลแม่เกาะ	6,128	243	(+)	0	8.0	1.6	(+)	0	1.4	0.4	31.6	1.6	0	0
อำเภอเกาะคา	4,855	109	(-)	0	13.1	1.3	0	0	2.2	0.6	28.9	1.3	0	0
ตำบลลำปางหลวง	4,934	189	(-)	0	10.8	2.2	0	0	1.8	0.5	28.1	1.6	0	0
ตำบลนาแก้ว	4,318	177	(-)	(-)	17.1	3.0	(-)	0	3.0	0.8	27.5	1.6	(+)	0
ตำบลไทรลีน	4,613	200	(-)	0	15.1	2.9	0	0	2.6	0.7	28.2	1.6	0	0

## จังหวัดลำปาง

ตาราง 1 ตัวชี้วัดความยากจน ในเขตเทศบาล พ.ศ. 2556

จังหวัด/อำเภอ/ตำบล	ค่าใช้จ่ายเฉลี่ยต่อคนต่อเดือน						สัดส่วนคนจน				ช่องว่าง ความยากจน (ร้อยละ)	ความ รุนแรงความ ยากจน (ร้อยละ)	สัมประสิทธิ์ความไม่เท่าเทียม			
	บาท		SE		เปรียบเทียบค่าเฉลี่ยของ		ร้อยละ	SE	เทียบกับค่าเฉลี่ยของ				ร้อยละ	SE	เทียบกับค่าเฉลี่ยของ	
	จังหวัด	อำเภอ	จังหวัด	อำเภอ	จังหวัด	อำเภอ			จังหวัด	อำเภอ						
ตำบลศาลา	5,518	260	0	(+)	9.4	2.2	0	(+)	1.6	0.4	29.4	1.7	0	0	0	
ตำบลเกาะคา	4,832	237	(-)	0	13.5	2.7	0	0	2.3	0.6	28.3	1.7	0	0	0	
ตำบลท่ามา	5,010	206	0	0	12.8	2.2	0	0	2.2	0.6	29.3	1.6	0	0	0	
อำเภอเสริมงาม	3,930	98	(-)	0	22.1	2.2	(-)	0	4.0	1.1	26.9	1.3	(+)	0	0	
ตำบลทุ่งงาม	4,078	190	(-)	0	21.3	3.9	(-)	0	3.9	1.1	27.6	1.6	(+)	0	0	
ตำบลเสริมชัย	3,797	144	(-)	0	23.4	3.3	(-)	0	4.2	1.1	26.1	1.5	(+)	0	0	
ตำบลเสริมกลาง	3,929	151	(-)	0	21.0	2.7	(-)	0	3.7	1.0	26.5	1.6	(+)	0	0	
อำเภองาว	4,604	166	(-)	0	17.3	2.1	(-)	0	3.1	0.8	30.3	1.5	0	0	0	
ตำบลหลวงเหนือ	5,034	243	0	(+)	13.2	2.5	0	0	2.2	0.6	30.4	1.7	0	0	0	
ตำบลหลวงใต้	4,239	206	(-)	0	20.7	3.2	(-)	0	3.7	1.0	29.3	1.6	0	0	0	
อำเภอแจ้ห่ม	4,651	138	(-)	0	15.5	2.0	(-)	0	2.7	0.7	28.7	1.3	0	0	0	
ตำบลแจ้ห่ม	5,176	239	0	(+)	11.9	2.8	0	0	2.0	0.5	29.5	1.7	0	0	0	
ตำบลบ้านสา	4,561	200	(-)	0	14.4	2.9	0	0	2.4	0.6	27.5	1.8	(+)	0	0	
ตำบลทุ่งผึ้ง	4,283	172	(-)	(-)	20.2	3.0	(-)	0	3.7	1.0	28.1	1.6	0	0	0	
อำเภอวังเหนือ	4,779	215	(-)	0	17.4	2.7	(-)	0	3.1	0.8	31.3	1.5	0	0	0	
ตำบลวังเหนือ	4,779	215	(-)	0	17.4	2.7	(-)	0	3.1	0.8	31.3	1.5	0	0	0	
อำเภอเถิน	4,299	111	(-)	0	19.6	2.0	(-)	0	3.5	1.0	29.2	1.2	0	0	0	
ตำบลล้อมแรด	5,014	200	0	(+)	13.1	2.4	0	(+)	2.3	0.6	29.8	1.5	0	0	0	



## จังหวัดลำปาง

ตาราง 1 ตัวชี้วัดความยากจน ในเขตเทศบาล พ.ศ. 2556

จังหวัด/อำเภอ/ตำบล	ค่าใช้จ่ายเฉลี่ยต่อคนต่อเดือน						สัดส่วนคนจน				สัมประสิทธิ์ความไม่เท่าเทียม				
	บาท		SE		เทียบกับค่าเฉลี่ยของจังหวัด		ร้อยละ	SE	เทียบกับค่าเฉลี่ยของจังหวัด		ความรุนแรงความยากจน (ร้อยละ)	ร้อยละ	SE	เทียบกับค่าเฉลี่ยของจังหวัด	
	บาท	SE	จังหวัด	อำเภอ	จังหวัด	อำเภอ			จังหวัด	อำเภอ					
ตำบลแม่หมอก	3,630	123	(-)	(-)	26.3	3.8	(-)	(-)	(-)	4.8	1.3	25.5	1.5	(+)	(+)
ตำบลเวียงมอก	3,411	123	(-)	(-)	28.9	3.8	(-)	(-)	(-)	5.3	1.4	24.3	1.6	(+)	(+)
ตำบลเงินบุรี	4,648	168	(-)	(+)	13.9	2.2	0	(+)	(+)	2.4	0.6	28.0	1.7	0	0
อำเภอแม่พริก	4,323	138	(-)	(-)	20.4	2.4	(-)	(-)	0	3.7	1.0	29.0	1.3	0	0
ตำบลแม่พริก	4,369	198	(-)	(-)	21.7	3.3	(-)	(-)	0	4.0	1.1	29.9	1.4	0	0
ตำบลแม่ปู้	4,555	252	(-)	(-)	15.9	3.4	0	0	0	2.8	0.8	28.0	1.9	0	0
ตำบลพระบาทวังตวง	4,050	175	(-)	(-)	24.3	3.8	(-)	(-)	0	4.4	1.2	28.7	1.6	0	0
อำเภอแม่ทะ	4,524	118	(-)	(-)	15.7	1.7	(-)	(-)	0	2.8	0.7	28.6	1.2	0	0
ตำบลแม่ทะ	4,693	198	(-)	(-)	13.9	2.5	0	0	0	2.4	0.7	28.6	1.5	0	0
ตำบลนาครี	5,555	308	0	(+)	7.1	2.2	(+)	(+)	(+)	1.2	0.3	27.5	2.2	0	0
ตำบลป่าตัน	4,911	204	(-)	(+)	12.4	2.2	0	0	0	2.1	0.6	28.4	1.8	0	0
ตำบลน้ำโจ้	4,304	193	(-)	(-)	16.8	2.9	(-)	(-)	0	2.9	0.8	27.8	1.3	(+)	0
ตำบลสันดอนแก้ว	3,852	161	(-)	(-)	24.0	3.0	(-)	(-)	(-)	4.4	1.2	26.3	1.7	(+)	0
อำเภอสบปราบ	4,413	181	(-)	(-)	18.5	2.7	(-)	(-)	0	3.3	0.9	28.8	1.6	0	0
ตำบลสบปราบ	4,413	181	(-)	(-)	18.5	2.7	(-)	(-)	0	3.3	0.9	28.8	1.6	0	0
อำเภอห้างฉัตร	5,091	160	0	0	11.3	1.9	0	0	0	1.9	0.5	28.7	1.3	0	0
ตำบลห้างฉัตร	5,310	249	0	0	10.2	2.6	0	0	0	1.8	0.5	28.8	1.5	0	0
ตำบลเมืองยาว	4,778	216	(-)	(-)	11.5	3.0	0	0	0	1.9	0.5	26.8	1.9	(+)	0

จังหวัดลำปาง

ตาราง 1 ตัวชี้วัดความยากจน ในเขตเทศบาล พ.ศ. 2556

จังหวัด/อำเภอ/ตำบล	ค่าใช้จ่ายเฉลี่ยต่อคนต่อเดือน				สัดส่วนคนจน				ช่องว่างความยากจน (ร้อยละ)	ความรุนแรงความยากจน (ร้อยละ)	สัมประสิทธิ์ความไม่เท่าเทียม		
	บาท		SE		ร้อยละ	SE		ร้อยละ			SE	เทียบกับค่าเฉลี่ยของจังหวัด	
	บาท	SE	จังหวัด	อำเภอ		จังหวัด	อำเภอ						
ตำบลปางดก	5,143	279	0	0	12.3	2.8	0	0	29.5	1.5	0	0	
อำเภอเมืองปาน	3,962	201	(-)	0	24.4	3.7	(-)	0	27.4	1.4	(+)	0	
ตำบลเมืองปาน	3,962	201	(-)	0	24.4	3.7	(-)	0	27.4	1.4	(+)	0	

หมายเหตุ : 1. สัญลักษณ์การเปรียบเทียบค่าเฉลี่ยของระดับจังหวัด/อำเภอ/ตำบล (+) แทน ดีกว่าเฉลี่ย (-) แทน แย่กว่าค่าเฉลี่ย 0 แทน พอกๆ กับค่าเฉลี่ย

2. เป็นข้อมูลที่ได้จากการวิเคราะห์โดยใช้เทคนิคทางสถิติในการประมาณค่าจากข้อมูลการสำรวจภาวะเศรษฐกิจและสังคมของครัวเรือน พ.ศ. 2556 ร่วมกับข้อมูลสำมะโนประชากรและเคหะ พ.ศ. 2553

## จังหวัดลพบุรี

ตาราง 2 ตัวชี้วัดความยากจน นอกเขตเทศบาล พ.ศ. 2556

จังหวัด/อำเภอ/ตำบล	ค่าใช้จ่ายเฉลี่ยต่อครอบครัว			สัดส่วนคนจน			ช่องว่างความยากจน(ร้อยละ)	ความรุนแรงความยากจน (ร้อยละ)	สัมประสิทธิ์ความไม่เท่าเทียม			
	บาท	SE	เปรียบเทียบค่าเฉลี่ยของจังหวัด	ร้อยละ	SE	เปรียบเทียบค่าเฉลี่ยของจังหวัด			ร้อยละ	SE	เปรียบเทียบค่าเฉลี่ยของจังหวัด	อำเภอ
ลำปาง	4,206	64	0	17.7	1.3	0	4.2	1.6	30.5	1.4	0	0
อำเภอเมืองลำปาง	4,875	73	(+)	13.2	1.2	(+)	3.1	1.1	31.5	1.3	0	0
ตำบลบ้านแดง	3,885	81	(-)	20.2	1.5	0	4.9	1.8	29.3	1.6	0	0
ตำบลบ้านเสด็จ	4,395	83	(+)	14.8	1.4	(+)	3.5	1.3	29.5	1.5	0	0
ตำบลพิชัย	5,524	141	(+)	13.6	1.1	(+)	3.6	1.5	33.9	1.7	(-)	0
ตำบลทุ่งผาย	4,898	97	(+)	11.3	1.4	(+)	2.4	0.8	29.9	1.5	0	0
ตำบลบ้านเอื้อม	4,185	75	0	15.5	1.6	0	3.5	1.2	28.3	1.6	0	(+)
ตำบลบ้านน้ำ	5,131	105	(+)	9.9	1.3	(+)	2.1	0.7	29.9	1.6	0	0
ตำบลบ้านคำ	3,799	66	(-)	18.6	1.8	0	4.3	1.5	27.2	1.7	(+)	(+)
ตำบลบ่อแก้ว	6,426	130	(+)	6.8	0.9	(+)	1.6	0.6	30.2	1.5	0	0
ตำบลต้นธงชัย	5,704	109	(+)	8.6	1.1	(+)	2.0	0.7	31.1	1.4	0	0
ตำบลนิคมพัฒนา	4,443	106	(+)	14.8	1.7	0	3.6	1.3	29.6	1.6	0	0
ตำบลบุญนาครพัฒนา	3,978	93	(-)	19.8	1.7	0	4.7	1.7	29.5	1.6	0	0
อำเภอแม่เมาะ	4,023	72	(-)	18.5	1.4	0	4.6	1.8	30.4	1.5	0	0
ตำบลบ้านดง	3,982	157	(-)	22.3	1.7	(-)	6.5	2.9	33.2	2.5	0	0
ตำบลนาสัก	4,015	91	(-)	17.6	1.7	0	4.1	1.5	29.3	1.6	0	0
ตำบลจองเหนือ	3,584	75	(-)	21.8	1.9	(-)	5.2	1.9	28.0	1.7	0	0
ตำบลสบป่าด	4,418	85	(+)	13.5	1.5	(+)	3.1	1.1	30.0	1.4	0	0
อำเภอเกาะคา	4,178	75	0	16.1	1.5	0	3.6	1.3	29.4	1.5	0	0
ตำบลวังพร้าว	4,208	85	0	15.6	1.6	0	3.5	1.2	29.6	1.5	0	0
ตำบลนาแสง	3,930	104	(-)	18.9	1.9	0	4.3	1.5	29.4	1.8	0	0
ตำบลใหม่พัฒนา	4,328	95	0	14.7	1.7	(+)	3.3	1.2	28.8	1.6	0	0
อำเภอเสริมงาม	3,652	73	(-)	21.5	1.7	(-)	5.2	2.0	28.8	1.6	0	0

## จังหวัดลพบุรี

ตาราง 2 ตัวชี้วัดความยากจน นอกเขตเทศบาล พ.ศ. 2556

จังหวัด/อำเภอ/ตำบล	ค่าใช้จ่ายเฉลี่ยต่อคนต่อเดือน		สัดส่วนคนจน		ช่องว่างความยากจน(ร้อยละ)	ความรุนแรงความยากจน (ร้อยละ)	สัมประสิทธิ์ความไม่เท่าเทียม					
	บาท	SE	ร้อยละ	SE			ร้อยละ	SE	จังหวัด	อำเภอ		
ตำบลเสริมขวา	3,756	84	(-)	0	4.8	1.8	0	0	28.7	1.7	0	0
ตำบลเสริมกลาง	3,458	89	(-)	(-)	6.1	1.8	(-)	0	28.8	1.8	0	0
อำเภอวัง	3,826	74	(-)	0	5.7	1.3	(-)	0	30.5	1.6	0	0
ตำบลบ้านโป่ง	3,869	85	(-)	0	5.2	1.7	(-)	0	29.8	1.6	0	0
ตำบลบ้านร้อง	4,068	106	0	(+)	5.6	1.6	(-)	0	31.2	2.0	0	0
ตำบลปงตา	3,913	95	(-)	0	5.6	1.5	(-)	0	30.9	1.8	0	0
ตำบลนาแก	3,824	151	(-)	0	6.9	1.7	(-)	0	32.8	2.3	0	0
ตำบลบ้านอ่อน	3,459	104	(-)	(-)	7.1	1.7	(-)	(-)	29.9	2.2	0	0
ตำบลบ้านแหง	3,840	78	(-)	0	4.7	1.7	0	0	28.8	1.6	0	0
ตำบลบ้านหวาด	3,738	142	(-)	0	7.2	1.7	(-)	(-)	32.6	2.6	0	0
ตำบลแม่ตีบ	3,724	95	(-)	0	4.7	1.9	0	0	27.3	1.9	(+)	0
อำเภอเจ้าหมื่น	3,922	68	(-)	0	4.8	1.5	0	0	29.0	1.5	0	0
ตำบลเจ้าหมื่น	3,966	104	(-)	0	5.1	1.7	(-)	0	29.6	1.8	0	0
ตำบลปงดอน	3,728	91	(-)	(-)	6.2	1.7	(-)	(-)	29.0	1.7	0	0
ตำบลแม่สุก	3,857	73	(-)	0	4.5	1.8	0	0	28.2	1.6	0	0
ตำบลเมืองมาย	3,610	85	(-)	(-)	4.6	2.0	0	0	27.0	1.8	(+)	0
ตำบลวิชนคร	4,211	89	0	(+)	4.1	1.6	0	0	29.6	1.6	0	0
อำเภอวังเหนือ	3,778	63	(-)	0	5.2	1.4	(-)	0	28.9	1.5	0	0
ตำบลทุ่งบัว	3,701	81	(-)	0	5.9	1.5	(-)	0	29.6	1.6	0	0

## จังหวัดลพบุรี

ตาราง 2 ตัวชี้วัดความยากจน นอกเขตเทศบาล พ.ศ. 2556

จังหวัด/อำเภอ/ตำบล	ค่าใช้จ่ายเฉลี่ยต่อคนต่อเดือน			สัดส่วนคนจน			ช่องว่างความยากจน(ร้อยละ)	ความรุนแรงความยากจน (ร้อยละ)	สัมประสิทธิ์ความไม่เท่าเทียม				
	บาท	SE	เทียบกับค่าเฉลี่ยของ		ร้อยละ	SE			เทียบกับค่าเฉลี่ยของ	ร้อยละ	SE	เทียบกับค่าเฉลี่ยของ	
			จังหวัด	อำเภอ								จังหวัด	อำเภอ
ตำบลวังเหนือ	3,830	121	(-)	0	20.6	2.2	0	5.0	1.8	29.7	0	0	
ตำบลวังใต้	3,790	101	(-)	0	19.8	1.7	0	4.6	1.6	27.6	0	0	
ตำบลร่องเคาะ	3,849	73	(-)	0	20.4	1.5	0	5.0	1.9	29.3	0	0	
ตำบลวังทอง	3,549	76	(-)	(-)	24.7	1.6	(-)	6.1	2.3	28.2	0	0	
ตำบลวังซ้าย	3,867	88	(-)	0	20.0	1.8	0	4.6	1.6	28.5	0	0	
ตำบลวังแก้ว	3,715	94	(-)	0	22.2	2.1	(-)	5.2	1.8	28.2	0	0	
ตำบลวังทรายค้ำ	3,921	97	(-)	0	20.6	1.9	0	4.8	1.7	28.9	0	0	
อำเภอเนิน	4,059	78	(-)	0	16.8	1.5	0	3.8	1.3	28.7	0	0	
ตำบลแม่วะ	4,415	102	(+)	(+)	14.1	1.6	(+)	3.1	1.1	29.4	0	0	
ตำบลแม่บ่	3,941	91	(-)	0	20.4	1.7	0	4.8	1.7	29.6	0	0	
ตำบลนาโป่ง	4,153	109	0	0	13.7	1.7	(+)	2.9	1.0	26.9	(+)	0	
ตำบลแม่ถอด	3,761	82	(-)	(-)	19.4	1.8	0	4.4	1.5	28.4	0	0	
อำเภอแม่พริก	3,908	77	(-)	0	21.0	1.6	(-)	5.0	1.8	29.5	0	0	
ตำบลแม่พริก	3,795	87	(-)	0	22.0	1.7	(-)	5.3	1.9	29.3	0	0	
ตำบลนาปัง	4,267	120	0	(+)	17.7	2.3	0	4.1	1.5	29.5	0	0	
อำเภอแม่ทะ	4,130	65	0	0	17.2	1.4	0	4.0	1.5	29.5	0	0	
ตำบลนาครี	4,524	87	(+)	(+)	13.6	1.4	(+)	3.1	1.1	29.5	0	0	
ตำบลบ้านกุ่ม	4,079	91	0	0	16.9	1.7	0	3.9	1.4	29.4	0	0	
ตำบลบ้านจอม	4,023	98	(-)	0	17.3	2.3	0	3.9	1.3	28.1	0	0	
ตำบลคอนไฟ	3,858	81	(-)	(-)	20.9	1.7	(-)	5.0	1.8	29.0	0	0	
ตำบลหันเสือ	3,995	78	(-)	0	17.7	1.6	0	4.2	1.6	29.5	0	0	
ตำบลวังหิน	3,951	89	(-)	(-)	20.5	1.8	0	4.9	1.8	29.6	0	0	
อำเภอสนทราย	3,998	75	(-)	0	16.3	1.5	0	3.6	1.3	28.3	0	0	

## จังหวัดลพบุรี

ตาราง 2 ตัวชี้วัดความยากจน นอกเขตเทศบาล พ.ศ. 2556

จังหวัด/อำเภอ/ตำบล	ค่าใช้จ่ายเฉลี่ยต่อคนต่อเดือน			สัดส่วนคนจน			ช่องว่างความยากจน(ร้อยละ)			ความรุนแรงความยากจน (ร้อยละ)			สัมประสิทธิ์ความไม่เท่าเทียม		
	บาท	SE	เทียบกับค่าเฉลี่ยของ		ร้อยละ	SE	เทียบกับค่าเฉลี่ยของ		ความรุนแรงความยากจน(ร้อยละ)	SE	ร้อยละ	สัมประสิทธิ์ความไม่เท่าเทียม			
			จังหวัด	อำเภอ			จังหวัด	อำเภอ				จังหวัด	อำเภอ		
ตำบลสปราย	3,963	83	(-)	0	16.6	1.8	0	0	3.7	1.2	28.4	1.7	0	0	
ตำบลสมัย	3,877	89	(-)	0	16.3	1.6	0	0	3.6	1.3	28.0	1.7	0	0	
ตำบลแม่เกาะ	4,338	108	0	(+)	13.3	1.7	(+)	0	2.9	1.0	28.1	1.8	0	0	
ตำบลนวาง	3,915	88	(-)	0	19.0	1.7	0	0	4.4	1.5	28.5	1.7	0	0	
อำเภอห้างฉัตร	4,395	76	(+)	0	15.0	1.4	0	0	3.5	1.2	29.5	1.5	0	0	
ตำบลหนองหล่ม	4,825	118	(+)	(+)	12.2	1.4	(+)	0	2.8	1.0	30.1	1.7	0	0	
ตำบลเวียงตาล	4,276	85	0	0	16.2	1.6	0	0	3.8	1.4	29.7	1.6	0	0	
ตำบลแม่สัน	4,389	96	(+)	0	14.9	1.5	0	0	3.4	1.2	29.2	1.6	0	0	
ตำบลอ่าวแก้ว	4,179	87	0	(-)	16.0	1.8	0	0	3.6	1.3	28.0	1.6	0	0	
อำเภอเมืองปาน	3,791	69	(-)	0	22.5	1.3	(-)	0	5.7	2.2	29.5	1.5	0	0	
ตำบลบ้านขอ	3,767	71	(-)	0	21.6	1.5	(-)	0	5.1	1.8	28.1	1.6	0	0	
ตำบลทุ่งกว่า	3,894	73	(-)	0	19.9	1.5	0	0	4.7	1.7	28.2	1.5	0	0	
ตำบลแจ้ซ้อน	3,897	108	(-)	0	22.9	1.5	(-)	0	6.1	2.5	31.0	1.9	0	0	
ตำบลหัวเมือง	3,425	139	(-)	(-)	29.1	1.8	(-)	(-)	8.1	3.4	31.2	2.6	0	0	

หมายเหตุ : 1. สัญลักษณ์เปรียบเทียบค่าเฉลี่ยของระดับจังหวัด/อำเภอ/ตำบล (+) แทน ดีกว่าเฉลี่ย (-) แทน ต่ำกว่าเฉลี่ย 0 แทน พอดี กับค่าเฉลี่ย

2. เป็นข้อมูลที่ได้จากภาครีเสาระหาได้ใช้เทคนิคทางสถิติในการประมาณค่าจากข้อมูลการสำรวจภาวะเศรษฐกิจและสังคมของครัวเรือน พ.ศ. 2556 ร่วมกับข้อมูลสำมะโนประชากรและเคหะ พ.ศ. 2553

# จังหวัดอุตรดิตถ์

## จังหวัดอุดรธานี

## ตาราง 1 ตัวชี้วัดความยากจน ในเขตเทศบาล พ.ศ. 2556

จังหวัด/อำเภอ/ตำบล	ค่าใช้จ่ายเฉลี่ยต่อคนต่อเดือน				สัดส่วนคนจน				ช่องว่างความยากจน (ร้อยละ)	ความรุนแรงความยากจน (ร้อยละ)	สัมประสิทธิ์ความไม่เท่าเทียม			
	บาท	SE	เทียบกับค่าเฉลี่ยของ		ร้อยละ	SE	เทียบกับค่าเฉลี่ยของ				ร้อยละ	SE	จังหวัด	อำเภอ
			จังหวัด	อำเภอ			จังหวัด	อำเภอ						
จังหวัดอุดรธานี	5,041	50	0	0	7.0	0.3	0	0	1.6	0.6	31.7	0.8	0	0
อำเภอเมืองอุดรธานี	5,354	56	(+)	0	6.7	0.3	0	0	1.6	0.6	31.6	0.8	0	0
ตำบลท่าอิฐ	6,922	87	(+)	(+)	6.1	0.3	(+)	0	1.4	0.5	29.0	0.8	(+)	(+)
ตำบลท่าเสา	6,085	78	(+)	(+)	5.3	0.3	(+)	(+)	1.3	0.4	29.8	0.9	(+)	(+)
ตำบลบ้านเกาะ	5,268	81	(+)	0	5.2	0.4	(+)	(+)	1.3	0.5	29.6	1.0	(+)	(+)
ตำบลคิ่งตะโก	4,269	66	(-)	(-)	8.0	0.5	(-)	(-)	2.0	0.7	28.7	1.0	(+)	(+)
ตำบลวังกะพ้อ	4,583	74	(-)	(-)	6.0	0.5	(+)	0	1.4	0.5	28.6	1.0	(+)	(+)
ตำบลหาดกวนต	4,070	66	(-)	(-)	8.0	0.6	(-)	(-)	1.9	0.7	28.2	1.0	(+)	(+)
ตำบลนันท	4,125	55	(-)	(-)	6.7	0.5	0	0	1.5	0.5	28.2	0.9	(+)	(+)
ตำบลบ้านดำนานาม	3,740	60	(-)	(-)	9.4	0.7	(-)	(-)	2.2	0.8	28.0	1.0	(+)	(+)
ตำบลผาจุ	4,167	61	(-)	(-)	9.0	0.5	(-)	(-)	2.2	0.8	29.2	0.9	(+)	(+)
อำเภอศรีดอน	4,768	101	(-)	0	6.6	0.7	0	0	1.5	0.6	29.8	1.2	0	0
ตำบลวังแดง	4,946	151	0	0	7.1	0.9	0	0	1.7	0.6	30.1	1.5	0	0
ตำบลบ้านแก่ง	4,668	119	(-)	0	6.4	0.8	0	0	1.4	0.5	29.4	1.4	(+)	0
อำเภอท่าปลา	3,567	41	(-)	0	8.7	0.6	(-)	0	2.0	0.7	28.3	0.8	(+)	0
ตำบลท่าปลา	4,141	84	(-)	(+)	9.9	0.9	(-)	0	2.3	0.8	30.5	1.2	0	(-)
ตำบลจรัล	3,189	42	(-)	(-)	9.1	0.7	(-)	0	2.0	0.7	25.3	0.9	(+)	(+)



## จังหวัดอุดรธานี

## ตาราง 1 ตัวชี้วัดความยากจน ในเขตเทศบาล พ.ศ. 2556

จังหวัด/อำเภอ/ตำบล	ค่าใช้จ่ายเฉลี่ยต่อคนต่อเดือน				สัดส่วนคนจน				ช่องว่างความยากจน (ร้อยละ)	ความรุนแรงความยากจน (ร้อยละ)	สัมประสิทธิ์ความไม่เท่าเทียม			
	บาท	SE	เทียบกับค่าเฉลี่ยของ		ร้อยละ	SE	เทียบกับค่าเฉลี่ยของ				ร้อยละ	SE	จังหวัด	อำเภอ
			จังหวัด	อำเภอ			จังหวัด	อำเภอ						
ตำบลรวมจิต	4,142	88	(-)	(+)	6.8	0.7	0	(+)	1.5	0.5	29.9	1.1	0	0
อำเภอน้ำปาด	5,456	107	(+)	0	6.0	0.6	(+)	0	1.4	0.5	31.2	1.0	0	0
ตำบลแสนตอ	5,456	107	(+)	0	6.0	0.6	(+)	0	1.4	0.5	31.2	1.0	0	0
อำเภอพิบูลย์รักษ์	4,741	159	(-)	0	12.9	1.5	(-)	0	3.2	1.1	30.3	1.6	0	0
ตำบลพาทำ	4,374	162	(-)	(-)	16.1	2.0	(-)	0	4.1	1.5	28.8	1.9	(+)	0
ตำบลสองคอน	5,289	331	0	(+)	8.2	2.0	0	(+)	1.8	0.6	30.8	2.7	0	0
อำเภอบ้านโคก	3,825	63	(-)	0	10.3	0.9	(-)	0	2.3	0.8	29.4	0.9	(+)	0
ตำบลบ้านโคก	3,825	63	(-)	0	10.3	0.9	(-)	0	2.3	0.8	29.4	0.9	(+)	0
อำเภอพิชัย	5,092	101	0	0	6.4	0.6	0	0	1.6	0.6	29.6	1.2	(+)	0
ตำบลโนนเมือง	5,380	122	(+)	(+)	5.6	0.6	(+)	0	1.3	0.5	29.1	1.3	(+)	0
ตำบลท่าสีก	4,416	139	(-)	(-)	8.5	1.1	(-)	(-)	2.1	0.8	29.3	1.7	0	0
อำเภอสิบล้อ	4,666	58	(-)	0	7.0	0.4	0	0	1.7	0.6	30.3	0.9	0	0
ตำบลศรีพนมมาศ	5,854	140	(+)	(+)	4.4	0.5	(+)	(+)	1.0	0.4	29.8	1.4	0	0
ตำบลแม่พูล	3,992	68	(-)	(-)	9.0	0.7	(-)	(-)	2.2	0.8	28.9	1.0	(+)	0
ตำบลโนนศิลา	4,203	79	(-)	(-)	7.5	0.6	0	0	1.8	0.6	28.9	1.1	(+)	0
ตำบลทุ่งขี้	5,054	84	0	(+)	6.0	0.4	(+)	(+)	1.4	0.5	29.5	1.1	(+)	0
อำเภอหนองแสง	4,026	67	(-)	0	7.5	0.6	0	0	1.7	0.6	28.7	1.1	(+)	0
ตำบลบ่อทอง	4,026	67	(-)	0	7.5	0.6	0	0	1.7	0.6	28.7	1.1	(+)	0

หมายเหตุ : 1. สัญลักษณ์การเปรียบเทียบค่าเฉลี่ยของระดับจังหวัด/อำเภอ/ตำบล (+) แทน ดีกว่าค่าเฉลี่ย (-) แทน ต่ำกว่าค่าเฉลี่ย 0 แทน พอดี กับค่าเฉลี่ย

2. เป็นข้อมูลที่ได้จากการวิเคราะห์ที่ได้ใช้เทคนิคทางสถิติในการประมาณค่าจากข้อมูลการสำรวจภาวะเศรษฐกิจและสังคมของครัวเรือน พ.ศ. 2556 ร่วมกับข้อมูลสำมะโนประชากรและเคหะ พ.ศ. 2553

## จังหวัดอุดรธานี

## ตาราง 2 ตัวชี้วัดความยากจน นอกเขตเทศบาล พ.ศ. 2556

จังหวัด/อำเภอ/ตำบล	ค่าใช้จ่ายเฉลี่ยต่อคนต่อเดือน				สัดส่วนคนจน				ช่องว่างความยากจน (ร้อยละ)	ความรุนแรงความยากจน (ร้อยละ)	สัมประสิทธิ์ความไม่เท่าเทียม			
	บาท	SE	เทียบกับค่าเฉลี่ยของจังหวัด		ร้อยละ	SE	เทียบกับค่าเฉลี่ยของจังหวัด				ร้อยละ	SE	เทียบกับค่าเฉลี่ยของจังหวัด	
			จังหวัด	อำเภอ			จังหวัด	อำเภอ					จังหวัด	อำเภอ
จังหวัดอุดรธานี	2,988	41	0	0	11.1	0.8	0	0	2.8	1.1	27.2	1.2	0	0
อำเภอเมืองอุดรธานี	3,117	47	(+)	0	10.8	0.8	0	0	2.6	1.0	27.7	1.3	0	0
ตำบลป่าเข้	3,677	92	(+)	(+)	7.8	0.8	(+)	(+)	1.8	0.7	30.0	1.7	0	0
ตำบลจันท	3,421	65	(+)	(+)	10.6	0.9	0	0	2.6	1.0	28.7	1.4	0	0
ตำบลบ้านดำนานาม	2,988	54	0	(-)	9.2	1.0	(+)	0	2.1	0.8	24.2	1.5	(+)	(+)
ตำบลบ้านดำน	2,643	54	(-)	(-)	11.9	1.1	0	0	2.8	1.0	24.3	1.5	(+)	(+)
ตำบลรังดิน	2,952	60	0	(-)	12.3	1.1	0	0	3.0	1.1	25.1	1.5	0	0
ตำบลแสนตอ	3,117	82	(+)	0	9.8	1.1	0	0	2.4	0.9	27.5	1.5	0	0
ตำบลหาดจิว	2,865	53	(-)	(-)	12.2	1.1	0	0	3.0	1.2	26.0	1.4	0	0
ตำบลขุนฝาง	2,800	66	(-)	(-)	13.0	1.2	0	(-)	3.3	1.3	26.7	1.6	0	0
ตำบลถ้ำกลอง	2,511	72	(-)	(-)	16.0	1.6	(-)	(-)	4.5	2.0	25.1	1.8	0	0
อำเภอศรีนคร	3,197	50	(+)	0	8.3	0.8	(+)	0	1.9	0.7	27.1	1.3	0	0
ตำบลวังแดง	3,243	70	(+)	0	8.3	0.9	(+)	0	2.0	0.7	28.4	1.5	0	0
ตำบลบ้านแก่ง	3,168	66	(+)	0	8.8	1.0	(+)	0	2.1	0.8	27.2	1.5	0	0
ตำบลหาดสองแคว	3,352	78	(+)	(+)	8.0	0.9	(+)	0	2.0	0.8	27.9	1.5	0	0
ตำบลน้ำอ่า	3,130	57	(+)	0	7.5	1.0	(+)	0	1.6	0.6	25.8	1.4	0	0

## จังหวัดอุตรดิตถ์

## ตาราง 2 ตัวชี้วัดความยากจน นอกเขตเทศบาล พ.ศ. 2556

จังหวัด/อำเภอ/ตำบล	ค่าใช้จ่ายเฉลี่ยต่อคนต่อเดือน				สัดส่วนคนจน				ช่องว่างความยากจน (ร้อยละ)	ความรุนแรงความยากจน (ร้อยละ)	สัมประสิทธิ์ความไม่เท่าเทียม			
	บาท	SE	เทียบกับค่าเฉลี่ยของจังหวัด		ร้อยละ	SE	เทียบกับค่าเฉลี่ยของอำเภอ				ร้อยละ	SE	เทียบกับค่าเฉลี่ยของจังหวัด	
			จังหวัด	อำเภอ			จังหวัด	อำเภอ						
ตำบลช่อสูง	3,089	66	0	0	8.9	1.0	(+)	0	2.2	0.8	25.3	1.4	0	0
อำเภอท่าปลา	2,559	43	(-)	0	16.4	1.0	(-)	0	4.3	1.8	26.7	1.4	0	0
ตำบลท่าปลา	2,766	58	(-)	(+)	9.9	1.0	0	(+)	2.5	1.0	25.9	1.5	0	0
ตำบลหาดลำ	2,840	61	(-)	(+)	9.9	1.0	0	(+)	2.5	1.0	25.2	1.5	0	0
ตำบลผาเลือด	2,637	54	(-)	0	18.5	1.2	(-)	0	4.9	2.0	27.2	1.5	0	0
ตำบลน้ำหมัน	2,365	63	(-)	(-)	21.9	1.4	(-)	(-)	6.1	2.6	27.6	1.8	0	0
ตำบลท่าแม่	2,343	47	(-)	(-)	15.5	1.5	(-)	0	3.7	1.4	23.0	1.6	(+)	(+)
ตำบลนางพญา	2,183	83	(-)	(-)	25.3	2.0	(-)	(-)	7.3	3.1	28.5	2.5	0	0
ตำบลรั้วมจิต	2,857	87	(-)	(+)	14.2	1.5	(-)	0	3.4	1.2	25.6	1.9	0	0
อำเภอน้ำปาด	2,799	40	(-)	0	12.5	1.0	0	0	3.0	1.1	26.6	1.3	0	0
ตำบลแสนตอ	3,199	72	(+)	(+)	12.2	1.2	0	0	3.0	1.1	28.9	1.5	0	0
ตำบลบ้านฝาย	2,901	55	0	(+)	10.2	1.1	0	(+)	2.3	0.9	26.7	1.4	0	0
ตำบลเด่นเหล็ก	2,690	59	(-)	(-)	12.8	1.3	0	0	3.0	1.1	25.9	1.5	0	0
ตำบลน้ำไคร้	2,773	53	(-)	0	11.4	1.1	0	0	2.7	1.0	24.7	1.4	0	0
ตำบลน้ำไผ่	2,367	47	(-)	(-)	16.8	1.5	(-)	(-)	4.1	1.6	24.4	1.6	(+)	0
ตำบลห้วยมุ่น	2,675	68	(-)	(-)	13.5	1.3	(-)	0	3.6	1.4	25.1	1.7	0	0
อำเภอฟากท่า	3,123	57	(+)	0	10.6	0.9	0	0	2.7	1.0	27.1	1.5	0	0
ตำบลพากท่า	3,207	86	(+)	0	12.9	1.1	0	(-)	3.5	1.4	29.3	1.8	0	0

## จังหวัดอุตรดิตถ์

## ตาราง 2 ตัวชี้วัดความยากจน นอกเขตเทศบาล พ.ศ. 2556

จังหวัด/อำเภอ/ตำบล	ค่าใช้จ่ายเฉลี่ยต่อคนต่อเดือน				สัดส่วนคนจน				ช่องว่างความยากจน (ร้อยละ)	ความรุนแรงความยากจน (ร้อยละ)	สัมประสิทธิ์ความไม่เท่าเทียม			
	บาท	SE	เทียบกับค่าเฉลี่ยของจังหวัด		ร้อยละ	SE	เทียบกับค่าเฉลี่ยของอำเภอ				ร้อยละ	SE	เทียบกับค่าเฉลี่ยของจังหวัด	
			จังหวัด	อำเภอ			จังหวัด	อำเภอ						
ตำบลสองคอน	3,147	89	(+)	0	9.9	1.1	0	0	2.3	0.8	28.1	1.9	0	0
ตำบลบ้านเสี้ยว	3,201	74	(+)	0	9.0	1.1	(+)	0	2.2	0.8	26.1	1.7	0	0
ตำบลสองห้อง	2,882	64	(-)	(-)	9.4	1.1	0	0	2.3	0.9	23.0	1.6	(+)	(+)
อำเภอบ้านโคก	2,677	45	(-)	0	14.7	1.1	(-)	0	3.6	1.4	25.8	1.4	0	0
ตำบลม่วงเจ็ดต้น	2,844	56	(-)	(+)	11.2	1.2	0	(+)	2.6	1.0	24.4	1.6	(+)	0
ตำบลนาชุม	2,806	71	(-)	(+)	12.4	1.3	0	0	2.9	1.1	26.8	1.6	0	0
ตำบลบ่อเบี้ย	2,328	54	(-)	(-)	21.4	1.6	(-)	(-)	5.6	2.2	24.9	1.6	0	0
อำเภอพิชัย	3,028	43	0	0	10.5	0.7	0	0	2.6	1.0	27.8	1.2	0	0
ตำบลในเมือง	3,344	71	(+)	(+)	8.4	0.8	(+)	(+)	2.0	0.8	27.9	1.5	0	0
ตำบลบ้านดารา	3,048	63	0	0	7.4	0.8	(+)	(+)	1.9	0.7	27.5	1.5	0	0
ตำบลไร่ร้อย	3,214	66	(+)	(+)	8.4	1.0	(+)	(+)	2.0	0.8	27.7	1.5	0	0
ตำบลท่าสัก	3,243	70	(+)	(+)	8.3	0.9	(+)	(+)	2.0	0.7	28.2	1.6	0	0
ตำบลคอรูม	3,055	60	0	0	9.5	0.8	0	0	2.4	0.9	27.5	1.4	0	0
ตำบลบ้านหม้อ	3,308	63	(+)	(+)	7.2	0.8	(+)	(+)	1.7	0.7	25.2	1.5	0	0
ตำบลท่ามะเขือเพียง	3,315	74	(+)	(+)	8.9	0.9	(+)	(+)	2.2	0.8	27.4	1.5	0	0
ตำบลบ้านโนน	2,812	58	(-)	(-)	11.5	1.1	0	0	2.7	1.0	27.0	1.4	0	0
ตำบลพญาแมน	3,257	68	(+)	(+)	8.1	0.8	(+)	(+)	1.9	0.7	26.8	1.5	0	0
ตำบลนาอิน	2,059	60	(-)	(-)	24.3	1.7	(-)	(-)	6.7	2.7	26.8	1.6	0	0

## จังหวัดอุดรธานี

## ตาราง 2 ตัวชี้วัดความยากจน นอกเขตเทศบาล พ.ศ. 2556

จังหวัด/อำเภอ/ตำบล	ค่าใช้จ่ายเฉลี่ยต่อคนต่อเดือน				สัดส่วนคนจน				ช่องว่างความยากจน (ร้อยละ)	ความรุนแรงความยากจน (ร้อยละ)	สัมประสิทธิ์ความไม่เท่าเทียม			
	บาท	SE	เทียบกับค่าเฉลี่ยของจังหวัด		ร้อยละ	SE	เทียบกับค่าเฉลี่ยของอำเภอ				ร้อยละ	SE	เทียบกับค่าเฉลี่ยของจังหวัด	
			จังหวัด	อำเภอ			จังหวัด	อำเภอ						
ตำบลนายาง	2,742	47	(-)	(-)	13.5	1.1	(-)	(-)	3.3	1.3	24.5	1.5	(+)	(+)
อำเภอลับแล	3,202	49	(+)	0	8.4	0.7	(+)	0	2.1	0.8	26.5	1.3	0	0
ตำบลแม่พูล	3,378	86	(+)	(+)	7.4	0.9	(+)	0	1.8	0.7	27.7	1.6	0	0
ตำบลน่านกก	3,186	66	(+)	0	7.2	1.0	(+)	0	1.7	0.6	23.0	1.6	(+)	(+)
ตำบลฝายหลวง	3,185	62	(+)	0	9.3	0.8	(+)	0	2.5	1.0	27.5	1.5	0	0
ตำบลชัยภูมิพล	3,416	62	(+)	(+)	5.9	0.7	(+)	(+)	1.4	0.5	26.6	1.4	0	0
ตำบลไผ่ล้อม	2,898	73	0	(-)	10.3	1.1	0	(-)	2.7	1.1	24.7	1.7	0	0
ตำบลทุ่งยั้ง	3,011	70	0	(-)	11.5	1.1	0	(-)	3.1	1.3	26.6	1.7	0	0
ตำบลตาดแม่คำมัน	3,011	66	0	(-)	8.7	1.0	(+)	0	2.1	0.8	24.2	1.6	(+)	0
อำเภอทองแสนขัน	2,855	42	(-)	0	11.8	0.9	0	0	2.8	1.1	25.7	1.3	0	0
ตำบลฝักทอง	2,819	50	(-)	0	10.0	1.0	0	0	2.3	0.8	25.1	1.4	0	0
ตำบลบ่อทอง	2,731	49	(-)	(-)	13.6	1.1	(-)	0	3.4	1.3	24.9	1.5	0	0
ตำบลป่าคาย	2,897	57	0	0	13.6	1.2	(-)	0	3.3	1.3	26.5	1.5	0	0
ตำบลน้ำพี้	3,028	64	0	(+)	10.3	1.1	0	0	2.4	0.9	26.3	1.5	0	0

หมายเหตุ : 1. สัญลักษณ์การเปรียบเทียบกับค่าเฉลี่ยของระดับจังหวัด/อำเภอ/ตำบล (+) แทน ดีกว่าค่าเฉลี่ย (-) แทน แยกว่าค่าเฉลี่ย 0 แทน พอดี กับค่าเฉลี่ย

2. เป็นข้อมูลที่ได้จากการวิเคราะห์โดยใช้เทคนิคทางสถิติในการประมาณค่าจากข้อมูลการสำรวจภาวะเศรษฐกิจและสังคมของครัวเรือน พ.ศ. 2556 ร่วมกับข้อมูลสำมะโนประชากรและเคหะ พ.ศ. 2553

# จังหวัดแพร่

## จังหวัดแพร่

## ตาราง 1 ครัวเรือนความยากจน ในเขตเทศบาล พ.ศ. 2556

จังหวัด/อำเภอ/ตำบล	ค่าใช้จ่ายเฉลี่ยต่อคนต่อเดือน				สัดส่วนคนจน				ช่องว่างความยากจน (ร้อยละ)	ความรุนแรง ความยากจน (ร้อยละ)	สัมประสิทธิ์ความไม่เท่าเทียม			
	บาท	SE	เทียบกับค่าเฉลี่ยของ		ร้อยละ	SE	เทียบกับค่าเฉลี่ยของ				ร้อยละ	SE	เทียบกับค่าเฉลี่ยของ	อำเภอ
			จังหวัด	อำเภอ			จังหวัด	อำเภอ						
จังหวัดแพร่	4,423	64	0	0	22.1	0.9	0	0	4.2	1.2	32.2	0.8	0	0
อำเภอเมืองแพร่	4,852	101	(+)	0	16.9	1.2	(+)	0	3.0	0.8	32.4	0.9	0	0
ตำบลในเวียง	6,286	270	(+)	(+)	9.5	1.6	(+)	(+)	1.8	0.6	34.2	1.3	0	0
ตำบลป่าแดง	4,740	196	(+)	0	15.6	2.7	(+)	0	2.6	0.7	30.7	1.2	0	0
ตำบลทุ่งรัง	5,199	264	(+)	0	13.6	2.7	(+)	0	2.2	0.5	31.7	1.2	0	0
ตำบลแม่ทายน	4,518	218	0	(-)	18.0	3.0	(+)	0	3.0	0.8	29.1	0.9	(+)	(+)
ตำบลป่าแม่ต	4,433	168	0	(-)	20.6	2.7	0	0	3.8	1.1	31.7	0.9	0	0
ตำบลบ้านถิ่น	4,555	161	0	(-)	15.7	2.3	(+)	0	2.6	0.7	29.4	1.0	(+)	(+)
ตำบลสวนเขื่อน	3,587	136	(-)	(-)	29.4	3.8	(-)	(-)	5.6	1.6	28.1	0.9	(+)	(+)
ตำบลวังหงส์	4,860	207	(+)	0	15.6	2.6	(+)	0	2.5	0.6	30.8	1.0	0	0
ตำบลแม่คำมี	4,478	179	0	(-)	15.9	2.7	(+)	0	2.5	0.6	28.5	1.0	(+)	(+)
ตำบลช่อแฮ	3,953	175	(-)	(-)	23.6	3.3	0	(-)	4.1	1.0	28.5	0.9	(+)	(+)
อำเภอร้องกวาง	3,926	103	(-)	0	28.8	2.1	(-)	0	6.1	2.0	31.2	0.8	0	0
ตำบลร้องกวาง	5,103	220	(+)	(+)	15.0	2.3	(+)	(+)	2.6	0.7	31.0	1.1	0	0
ตำบลร้องเข็ม	4,232	150	0	(+)	21.5	2.6	0	(+)	4.0	1.1	29.8	0.9	(+)	0
ตำบลบ้านเวียง	3,199	142	(-)	(-)	39.3	4.0	(-)	(-)	9.3	3.3	28.9	0.8	(+)	(+)
ตำบลทุ่งศรี	3,187	325	(-)	(-)	38.8	6.1	(-)	(-)	8.1	2.4	25.0	1.0	(+)	(+)

## จังหวัดแพร่

## ตาราง 1 ตัวชี้วัดความยากจน ในเขตเทศบาล พ.ศ. 2556

จังหวัด/อำเภอ/ตำบล	ค่าใช้จ่ายเฉลี่ยต่อคนต่อเดือน				สัดส่วนคนจน				ช่องว่างความยากจน (ร้อยละ)	ความรุนแรง ความยากจน (ร้อยละ)	สัมประสิทธิ์ความไม่เท่าเทียม			
	บาท	SE	เทียบกับค่าเฉลี่ยของ		ร้อยละ	SE	เทียบกับค่าเฉลี่ยของ				ร้อยละ	SE	เทียบกับค่าเฉลี่ยของ	อำเภอ
			จังหวัด	อำเภอ			จังหวัด	อำเภอ						
อำเภอสอง	3,634	105	(-)	0	33.7	2.6	(-)	0	6.8	2.0	30.5	0.8	(+)	0
ตำบลท่าว้อ	4,022	154	(-)	(+)	26.5	3.1	(-)	(+)	4.8	1.3	31.9	0.9	0	0
ตำบลบ้านปิน	4,121	186	(-)	(+)	22.0	3.5	0	(+)	3.7	0.9	29.8	1.2	(+)	0
ตำบลเวียงต้า	2,818	111	(-)	(-)	52.7	4.3	(-)	(-)	12.0	3.8	25.2	0.8	(+)	(+)
ตำบลแม่ปาน	3,511	156	(-)	0	28.2	4.0	(-)	0	4.8	1.2	25.5	0.9	(+)	(+)
อำเภอสูงเม่น	5,172	189	(+)	0	15.3	2.0	(+)	0	2.6	0.7	34.0	1.1	0	0
ตำบลสูงเม่น	5,172	189	(+)	0	15.3	2.0	(+)	0	2.6	0.7	34.0	1.1	0	0
อำเภอเด่นชัย	4,262	107	0	0	21.9	1.9	0	0	4.0	1.1	30.8	0.8	0	0
ตำบลเด่นชัย	4,291	165	0	0	22.6	2.8	0	0	4.3	1.3	32.5	0.9	0	0
ตำบลแม่จิวะ	4,360	188	0	0	20.6	3.2	0	0	3.5	0.9	29.6	1.0	(+)	0
ตำบลปงป่าหวาย	4,130	152	(-)	0	21.6	3.2	0	0	3.8	1.0	28.4	0.9	(+)	(+)
อำเภอสอง	4,069	129	(-)	0	25.3	2.9	0	0	4.6	1.2	29.6	0.8	(+)	0
ตำบลบ้านพูน	4,390	158	0	(+)	19.7	2.7	0	0	3.2	0.8	30.3	1.1	(+)	0
ตำบลบ้านกลาง	4,865	227	(+)	(+)	16.5	3.1	(+)	(+)	2.7	0.7	30.9	1.2	0	0
ตำบลหัวหม้าย	3,565	159	(-)	(-)	31.7	4.4	(-)	0	6.0	1.7	26.7	0.9	(+)	(+)
อำเภอวังชิ้น	4,628	187	0	0	19.4	3.2	0	0	3.1	0.8	31.7	1.2	0	0
ตำบลวังชิ้น	4,628	187	0	0	19.4	3.2	0	0	3.1	0.8	31.7	1.2	0	0
อำเภอหนองม่วงไข่	4,685	197	(+)	0	17.4	2.6	(+)	0	3.0	0.8	30.9	1.0	0	0
ตำบลหนองม่วงไข่	4,685	197	(+)	0	17.4	2.6	(+)	0	3.0	0.8	30.9	1.0	0	0

หมายเหตุ : 1. สัญลักษณ์การเปรียบเทียบค่าเฉลี่ยของระดับจังหวัด/อำเภอ/ตำบล (+) แทน ดีกว่าเฉลี่ย (-) แทน แยกว่าค่าเฉลี่ย 0 แทน เท่ากับค่าเฉลี่ย

2. เป็นข้อมูลที่ได้จากการวิเคราะห์โดยใช้เทคนิคทางสถิติในการประมาณค่าจากข้อมูลการสำรวจภาวะเศรษฐกิจและสังคมของครัวเรือน พ.ศ. 2556 ร่วมกับข้อมูลสิ้นปีในประชากรและเคหะ พ.ศ. 2553



## จังหวัดแพร่

ตาราง 2 ตัวชี้วัดความยากจน นอกเขตเทศบาล พ.ศ. 2556

จังหวัด/อำเภอ/ตำบล	ค่าใช้จ่ายเฉลี่ยต่อคนต่อเดือน				สัดส่วนคนจน				ช่องว่าง ความยากจน (ร้อยละ)	ความ รุนแรงความ ยากจน (ร้อยละ)	สัมประสิทธิ์ความไม่เท่าเทียม			
	บาท	SE	เทียบกับค่าเฉลี่ยของ จังหวัด อำเภอ		ร้อยละ	SE	เทียบกับค่าเฉลี่ยของ จังหวัด อำเภอ				ร้อยละ	SE	เทียบกับค่าเฉลี่ยของ จังหวัด อำเภอ	
			จังหวัด	อำเภอ			จังหวัด	อำเภอ						
จังหวัดแพร่	4,466	74	0	0	15.4	1.2	0	0	3.0	0.9	31.9	1.2	0	0
อำเภอเมืองแพร่	6,176	196	(+)	0	8.3	0.9	(+)	0	1.6	0.5	35.2	1.5	(-)	0
ตำบลนาจักร	8,597	612	(+)	(+)	2.4	1.0	(+)	(+)	0.5	0.1	33.0	1.8	0	0
ตำบลน้ำคำ	4,427	300	0	(-)	9.2	2.7	(+)	0	1.7	0.5	24.9	1.3	(+)	(+)
ตำบลป่าแดง	3,470	209	(-)	(-)	19.4	4.0	0	(-)	3.6	1.1	23.2	1.3	(+)	(+)
ตำบลเมืองหม้อ	8,711	621	(+)	(+)	1.7	0.7	(+)	(+)	0.3	0.1	32.1	1.7	0	0
ตำบลวังงิ้ว	4,391	283	0	(-)	14.5	3.0	0	(-)	3.0	0.9	28.7	1.6	(+)	(+)
ตำบลห้วยม้า	4,187	270	0	(-)	15.2	3.0	0	(-)	3.2	1.1	27.9	1.3	(+)	(+)
ตำบลทุ่งกวาว	7,427	476	(+)	(+)	3.0	1.2	(+)	(+)	0.5	0.2	31.9	1.6	0	(+)
ตำบลท่าข้าม	4,477	304	0	(-)	15.2	3.6	0	(-)	3.1	1.0	28.5	1.4	(+)	(+)
ตำบลแม่ยม	4,106	351	0	(-)	15.8	4.6	0	(-)	3.3	1.0	27.1	1.5	(+)	(+)
ตำบลร่องพ่อง	6,101	393	(+)	0	5.8	1.6	(+)	(+)	1.1	0.3	30.9	1.6	0	(+)
ตำบลกาญจนนา	4,413	273	0	(-)	11.1	3.0	(+)	0	2.1	0.6	27.7	1.3	(+)	(+)
อำเภอร้องกวาง	4,112	107	(-)	0	15.8	1.7	0	0	3.2	1.0	28.0	1.1	(+)	0
ตำบลร้องกวาง	4,700	306	0	(+)	8.4	3.0	(+)	(+)	1.4	0.4	25.8	1.4	(+)	0
ตำบลน้ำเลา	3,850	242	(-)	0	19.3	4.2	0	0	4.1	1.3	28.1	1.3	(+)	0
ตำบลแม่ยางตาล	4,642	280	0	(+)	13.1	2.6	0	0	2.7	0.9	29.6	1.4	0	0
ตำบลแม่ยางฮ่อ	4,127	349	0	0	14.2	4.8	0	0	2.7	0.8	26.3	1.3	(+)	0
ตำบลไผ่โทน	3,419	288	(-)	(-)	24.2	4.8	(-)	(-)	5.1	1.6	25.5	1.3	(+)	(+)
ตำบลหัวไร่	3,701	189	(-)	(-)	16.7	3.5	0	0	3.3	1.0	25.0	1.4	(+)	(+)

## จังหวัดแพร่

ตาราง 2 ตัวชี้วัดความยากจน นอกเขตเทศบาล พ.ศ. 2556

จังหวัด/อำเภอ/ตำบล	ค่าใช้จ่ายเฉลี่ยต่อคนต่อเดือน				สัดส่วนคนจน				ช่องว่างความยากจน (ร้อยละ)	ความรุนแรงความยากจน (ร้อยละ)	สัมประสิทธิ์ความไม่เท่าเทียม			
	บาท	SE	เทียบกับค่าเฉลี่ยของจังหวัด อำเภอ		ร้อยละ	SE	เทียบกับค่าเฉลี่ยของจังหวัด อำเภอ				ร้อยละ	SE	เทียบกับค่าเฉลี่ยของจังหวัด อำเภอ	
			จังหวัด	อำเภอ			จังหวัด	อำเภอ					จังหวัด	อำเภอ
ตำบลแม่ทราย	5,221	300	(+)	(+)	4.6	1.9	(+)	(+)	0.8	0.2	26.7	1.3	(+)	0
ตำบลแม่แยงร้อง	3,970	240	(-)	0	15.4	3.6	0	0	3.0	0.9	25.8	1.3	(+)	0
อำเภอลอง	3,466	114	(-)	0	21.0	2.3	(-)	0	4.0	1.2	25.0	1.0	(+)	0
ตำบลบ้านปิน	3,246	249	(-)	0	23.7	6.2	(-)	0	4.7	1.4	23.3	1.2	(+)	0
ตำบลตำผาหมอก	3,482	204	(-)	0	19.4	4.2	0	0	3.6	1.1	24.1	1.1	(+)	0
ตำบลปากกาง	3,422	225	(-)	0	24.4	5.2	(-)	0	5.1	1.6	25.4	1.3	(+)	0
ตำบลหัวทุ่ง	3,384	177	(-)	0	23.6	4.4	(-)	0	4.6	1.4	25.7	1.3	(+)	0
ตำบลทุ่งแสง	3,677	252	(-)	0	18.3	4.6	0	0	3.3	0.9	25.2	1.1	(+)	0
ตำบลบ่อเหล็กทอง	3,516	250	(-)	0	17.6	4.5	0	0	3.2	0.9	23.8	1.2	(+)	0
อำเภอสูงเม่น	5,000	126	(+)	0	10.7	1.1	(+)	0	2.1	0.6	31.0	1.3	0	0
ตำบลสูงเม่น	4,596	294	0	0	10.2	2.4	(+)	0	1.9	0.6	28.0	1.6	(+)	0
ตำบลน้ำคำ	5,753	445	(+)	(+)	6.4	1.9	(+)	(+)	1.2	0.3	30.5	1.5	0	0
ตำบลหัวฝาย	3,957	295	(-)	(-)	19.0	3.5	0	(-)	4.0	1.3	28.6	1.3	(+)	0
ตำบลคอนมูล	5,329	377	(+)	0	8.2	3.1	(+)	0	1.6	0.5	30.9	1.4	0	0
ตำบลบ้านเหล่า	4,486	297	0	(-)	11.2	2.7	(+)	0	2.1	0.6	27.9	1.4	(+)	(+)
ตำบลบ้านกวาง	4,039	273	(-)	(-)	14.7	4.1	0	0	2.8	0.8	27.3	1.3	(+)	(+)

## จังหวัดแพร่

ตาราง 2 ตัวชี้วัดความยากจน นอกเขตเทศบาล พ.ศ. 2556

จังหวัด/อำเภอ/ตำบล	ค่าใช้จ่ายเฉลี่ยต่อคนต่อเดือน				สัดส่วนคนจน				ช่องว่างความยากจน (ร้อยละ)	ความรุนแรงความยากจน (ร้อยละ)	สัมประสิทธิ์ความไม่เท่าเทียม			
	บาท	SE	เทียบกับค่าเฉลี่ยของจังหวัด อำเภอ		ร้อยละ	SE	เทียบกับค่าเฉลี่ยของจังหวัด อำเภอ				ร้อยละ	SE	เทียบกับค่าเฉลี่ยของจังหวัด อำเภอ	
			จังหวัด	อำเภอ			จังหวัด	อำเภอ					จังหวัด	อำเภอ
ตำบลบ้านปาง	4,245	337	0	(-)	14.0	3.9	0	0	2.9	0.9	28.1	1.5	(+)	(+)
ตำบลบ้านภาศ	5,306	361	(+)	0	9.0	2.7	(+)	0	1.7	0.5	30.3	1.6	0	0
ตำบลร่องกาศ	5,784	358	(+)	(+)	6.9	1.9	(+)	(+)	1.3	0.4	31.0	1.7	0	0
ตำบลสบสาย	5,152	421	(+)	0	9.9	2.2	(+)	0	2.1	0.7	30.2	1.6	0	0
ตำบลเวียงทอง	4,889	345	(+)	0	11.9	3.4	0	0	2.4	0.8	30.3	1.4	0	0
ตำบลพระหลวง	6,024	302	(+)	(+)	6.4	1.6	(+)	(+)	1.2	0.4	31.9	1.6	0	0
อำเภอเด่นชัย	3,702	139	(-)	0	18.8	2.9	0	0	3.6	1.1	26.8	1.2	(+)	0
ตำบลเด่นชัย	6,017	336	(+)	(+)	4.7	1.4	(+)	(+)	0.8	0.2	29.7	1.8	0	0
ตำบลแม่จัน	4,001	216	(-)	0	13.5	3.0	0	0	2.4	0.7	26.1	1.3	(+)	0
ตำบลไพร่อย	3,401	215	(-)	0	22.2	4.5	(-)	0	4.4	1.3	24.3	1.1	(+)	(+)
ตำบลห้วยไร่	3,303	258	(-)	(-)	21.3	5.1	0	0	3.9	1.1	23.0	1.3	(+)	(+)
อำเภอสอง	3,699	100	(-)	0	21.0	2.1	(-)	0	4.4	1.4	27.3	1.2	(+)	0
ตำบลบ้านหมื่น	3,965	262	(-)	0	17.3	3.6	0	0	3.3	1.0	27.9	1.3	(+)	0
ตำบลบ้านกลาง	3,854	227	(-)	0	18.8	3.8	0	0	3.7	1.2	27.5	1.3	(+)	0
ตำบลเตาปูน	3,256	228	(-)	(-)	25.3	5.7	(-)	0	5.4	1.7	24.5	1.1	(+)	(+)
ตำบลหัวเมือง	3,497	188	(-)	0	23.7	4.2	(-)	0	5.1	1.7	26.3	1.3	(+)	0
ตำบลสะเมียบ	3,705	233	(-)	0	21.3	3.7	(-)	0	4.5	1.4	26.8	1.3	(+)	0
ตำบลแดนชุมพล	3,825	288	(-)	0	20.2	4.4	0	0	4.2	1.4	27.6	1.5	(+)	0
ตำบลทุ่งนาง	4,337	290	0	(+)	14.6	3.1	0	(+)	3.1	1.1	28.3	1.3	(+)	0
อำเภอรังจัน	3,325	93	(-)	0	21.9	2.6	(-)	0	4.1	1.2	23.8	1.2	(+)	0

## จังหวัดแพร่

ตาราง 2 ตัวชี้วัดความยากจน นอกเขตเทศบาล พ.ศ. 2556

จังหวัด/อำเภอ/ตำบล	ค่าใช้จ่ายเฉลี่ยต่อคนต่อเดือน				สัดส่วนคนจน				ช่องว่างความยากจน (ร้อยละ)	ความรุนแรงความยากจน (ร้อยละ)	สัมประสิทธิ์ความไม่เท่าเทียม			
	บาท	SE	เทียบกับค่าเฉลี่ยของจังหวัด อำเภอ		ร้อยละ	SE	เทียบกับค่าเฉลี่ยของจังหวัด อำเภอ				ร้อยละ	SE	เทียบกับค่าเฉลี่ยของจังหวัด อำเภอ	
			จังหวัด	อำเภอ			จังหวัด	อำเภอ					จังหวัด	อำเภอ
ตำบลวังชิ้น	3,877	221	(-)	(+)	17.5	3.5	0	0	3.4	1.0	26.6	1.2	(+)	(-)
ตำบลสรอย	3,158	210	(-)	0	25.1	5.8	(-)	0	5.0	1.5	23.1	1.2	(+)	0
ตำบลแม่ป๋าก	3,211	192	(-)	0	24.0	4.5	(-)	0	4.5	1.3	22.7	1.3	(+)	0
ตำบลนาขุน	3,462	203	(-)	0	18.9	4.4	0	0	3.4	1.0	23.5	1.1	(+)	0
ตำบลแม่พุง	3,239	236	(-)	0	21.2	6.0	0	0	3.8	1.0	21.7	1.3	(+)	0
ตำบลป่าสัก	3,324	184	(-)	0	22.4	4.6	(-)	0	4.3	1.3	24.4	1.2	(+)	0
ตำบลแม่เก็ง	2,942	167	(-)	(-)	26.4	5.9	(-)	0	4.7	1.3	20.6	1.4	(+)	(+)
อำเภอหนองม่วงไข่	4,102	162	(-)	0	16.6	1.8	0	0	3.4	1.1	28.4	1.2	(+)	0
ตำบลแม่คำมี	4,361	267	0	0	14.1	3.1	0	0	2.8	0.9	28.6	1.6	(+)	0
ตำบลน้ำริด	4,371	356	0	0	14.5	3.6	0	0	2.9	0.9	28.9	1.3	(+)	0
ตำบลวังหลวง	4,151	311	0	0	15.2	3.3	0	0	3.1	1.0	27.8	1.4	(+)	0
ตำบลตำหนักธรรม	3,937	282	(-)	0	19.1	4.2	0	0	4.2	1.4	28.0	1.4	(+)	0
ตำบลทุ่งแก้ว	3,627	230	(-)	(-)	19.8	4.3	0	0	3.9	1.2	26.0	1.3	(+)	0

หมายเหตุ : 1. สัญลักษณ์การเปรียบเทียบค่าเฉลี่ยของระดับจังหวัด/อำเภอ/ตำบล (+) แทน ดีกว่าเฉลี่ย (-) แทน แยกว่าค่าเฉลี่ย 0 แทน พอกๆ กับค่าเฉลี่ย

2. เป็นข้อมูลที่ได้อิงจากการวิเคราะห์โดยใช้เทคนิคทางสถิติในการประมาณค่าจากข้อมูลการสำรวจภาวะเศรษฐกิจและสังคมของครัวเรือน พ.ศ. 2556 ร่วมกับข้อมูลสำมะโนประชากรและเคหะ พ.ศ. 2553

# จังหวัดน่าน

## จังหวัดน่าน

## ตาราง 1 ตัวชี้วัดความยากจน ในเขตเทศบาล พ.ศ.2556 : มิติค่าใช้จ่าย

จังหวัด/อำเภอ/ตำบล	ค่าใช้จ่ายเฉลี่ยต่อคนต่อเดือน				สัดส่วนคนจน				ช่องว่างความยากจน(ร้อยละ)	ความรุนแรงความยากจน (ร้อยละ)	สัมประสิทธิ์ความไม่เท่าเทียม			
	บาท	SE	เทียบกับค่าเฉลี่ยของ		ร้อยละ	SE	เทียบกับค่าเฉลี่ยของ				ร้อยละ	SE	เทียบกับค่าเฉลี่ยของ	อำเภอ
			จังหวัด	อำเภอ			จังหวัด	อำเภอ						
จังหวัดน่าน	4,492	181	0	0	9.7	1.0	0	0	2.3	0.9	35.1	1.3	0	0
อำเภอเมืองน่าน	5,744	495	(+)	0	9.8	1.7	0	0	2.8	1.2	37.5	2.1	0	0
ตำบลในเวียง	5,744	495	(+)	0	9.8	1.7	0	0	2.8	1.2	37.5	2.1	0	0
อำเภอแม่จริม	3,926	295	(-)	0	8.8	2.5	0	0	1.8	0.6	32.6	1.5	0	0
ตำบลหนองแดง	4,012	324	0	0	8.5	2.7	0	0	1.7	0.5	33.0	1.5	0	0
ตำบลหมอมือเมือง	3,201	303	(-)	(-)	11.3	4.2	0	0	2.4	0.8	27.0	3.0	(+)	(+)
อำเภอนาน้อย	4,119	278	0	0	8.9	1.9	0	0	2.0	0.7	33.1	1.4	0	0
ตำบลนาน้อย	4,864	382	0	(+)	7.3	1.8	0	0	1.7	0.6	34.8	1.5	0	0
ตำบลศรีชะงา	3,851	359	(-)	0	9.5	2.5	0	0	2.2	0.8	31.5	1.3	(+)	0
อำเภอปัว	4,310	220	0	0	9.9	1.5	0	0	2.3	0.8	34.2	1.2	0	0
ตำบลปัว	4,378	350	0	0	10.2	2.3	0	0	2.5	0.9	33.8	1.2	0	0
ตำบลสถาน	4,208	360	0	0	8.3	2.6	0	0	1.7	0.6	30.9	2.3	(+)	0
ตำบลศิลาแดง	3,590	280	(-)	(-)	11.2	2.7	0	0	2.5	0.8	28.1	1.3	(+)	(+)
ตำบลไชยวัฒนา	3,576	310	(-)	(-)	11.8	3.3	0	0	2.7	0.9	27.9	2.0	(+)	(+)
ตำบลวรนคร	5,496	465	(+)	(+)	7.1	2.0	0	0	1.7	0.6	39.3	2.2	(-)	(-)
อำเภอท่าวังผา	4,568	362	0	0	8.9	2.2	0	0	2.0	0.7	33.7	1.3	0	0
ตำบลท่งผา	4,568	362	0	0	8.9	2.2	0	0	2.0	0.7	33.7	1.3	0	0
อำเภอเวียงสา	4,320	277	0	0	8.0	1.5	0	0	1.8	0.6	33.2	1.2	0	0
ตำบลกลางเวียง	4,634	373	0	0	7.5	1.8	0	0	1.7	0.6	33.7	1.2	0	0
ตำบลซึ้ง	3,801	301	(-)	0	8.8	2.3	0	0	2.0	0.7	31.0	1.4	(+)	0
ตำบลปงสนุก	3,600	303	(-)	(-)	8.9	2.6	0	0	1.9	0.6	28.8	1.8	(+)	(+)
อำเภอทุ่งช้าง	4,046	277	0	0	11.4	2.4	0	0	2.5	0.9	33.5	1.4	0	0
ตำบลแตะ	4,193	377	0	0	12.1	3.6	0	0	2.7	0.9	30.6	1.7	(+)	0

## จังหวัดน่าน

## ตาราง 1 ตัวชี้วัดความยากจน ในเขตเทศบาล พ.ศ.2556 : มิติค่าใช้จ่าย

จังหวัด/อำเภอ/ตำบล	ค่าใช้จ่ายเฉลี่ยต่อคนต่อเดือน				สัดส่วนคนจน				ช่องว่างความยากจน(ร้อยละ)	ความรุนแรงความยากจน (ร้อยละ)	สัมประสิทธิ์ความไม่เท่าเทียม			
	บาท		SE		ร้อยละ	เทียบกับค่าเฉลี่ยของ		ร้อยละ			เทียบกับค่าเฉลี่ยของ	อำเภอ		
	จังหวัด	อำเภอ	จังหวัด	อำเภอ		จังหวัด	อำเภอ							
ตำบลทุ่งช้าง	3,989	337	0	0	11.1	2.8	0	0	2.4	0.8	34.3	1.5	0	0
อำเภอเชียงกลาง	3,939	168	(-)	0	10.9	1.5	0	0	2.4	0.8	31.2	1.2	(+)	0
ตำบลเชียงกลาง	3,837	273	(-)	0	9.8	2.6	0	0	2.1	0.7	29.2	1.3	(+)	0
ตำบลเปือย	4,671	421	0	(+)	9.1	2.2	0	0	2.1	0.7	33.7	1.4	0	0
ตำบลเชียงคาน	3,454	264	(-)	(-)	13.1	3.4	0	0	3.0	1.1	27.6	1.5	(+)	(+)
ตำบลพญาแก้ว	3,825	303	(-)	0	14.8	3.4	(-)	0	3.4	1.2	29.8	1.5	(+)	0
ตำบลพระพุทธบาท	3,743	295	(-)	0	11.5	2.7	0	0	2.6	0.9	30.7	1.3	(+)	0
อำเภอนาหมื่น	3,621	332	(-)	0	10.1	2.6	0	0	2.2	0.8	29.2	1.2	(+)	0
ตำบลบ่อแก้ว	3,621	332	(-)	0	10.1	2.6	0	0	2.2	0.8	29.2	1.2	(+)	0
อำเภอสองแคว	2,989	241	(-)	0	12.3	3.5	0	0	2.7	0.9	22.6	1.8	(+)	0
ตำบลยอด	2,989	241	(-)	0	12.3	3.5	0	0	2.7	0.9	22.6	1.8	(+)	0

หมายเหตุ : 1. สัญลักษณ์เปรียบเทียบค่าเฉลี่ยของระดับจังหวัด/อำเภอ/ตำบล (+) แทน ดีกว่าเฉลี่ย (-) แทน แย่กว่าเฉลี่ย 0 แทน เท่ากับค่าเฉลี่ย

2. เป็นข้อมูลที่ได้จากการวิเคราะห์โดยใช้เทคนิคทางสถิติในการประมาณค่าจากข้อมูลการสำรวจภาวะเศรษฐกิจและสังคมของครัวเรือน พ.ศ. 2556 ร่วมกับข้อมูลสำมะโนประชากรและเคหะ พ.ศ. 2553

## จังหวัดน่าน

ตาราง 2 ตัวชี้วัดความยากจน นอกเขตเทศบาล พ.ศ.2556 : มิติค่าใช้จ่าย

จังหวัด/อำเภอ/ตำบล	ค่าใช้จ่ายเฉลี่ยต่อคนต่อเดือน		สัดส่วนคนจน		ช่องว่างความยากจน (ร้อยละ)	ความรุนแรง ความยากจน (ร้อยละ)	สัมประสิทธิ์ความไม่เท่าเทียม				
	บาท	SE	SE	ร้อยละ			ร้อยละ	ร้อยละ	เทียบกับค่าเฉลี่ยของ		
									จังหวัด	อำเภอ	จังหวัด
จังหวัดน่าน	3,265	117	1.0	9.5	0	0	0	0	0	0	0
อำเภอเมืองน่าน	3,574	202	1.4	8.3	0	0	0	0	0	0	0
ตำบลบ่อ	2,837	354	4.0	10.6	0	0	0	0	0	(+)	(+)
ตำบลผาลิ่ง	3,860	517	2.7	8.7	0	0	0	0	0	0	0
ตำบลไชยสถาน	4,523	635	2.5	6.1	(+)	(+)	0	0	0	0	0
ตำบลมิมตอง	4,000	539	2.3	3.7	(+)	(+)	(+)	0	0	(+)	(+)
ตำบลเรือง	3,037	377	3.7	8.6	0	0	0	0	0	0	0
ตำบลนาซาว	3,146	419	3.9	10.8	0	0	0	0	0	0	0
ตำบลตุ้มใต้	4,079	519	2.4	7.9	(+)	(+)	0	0	0	0	0
ตำบลก่องควาย	3,797	465	3.7	9.7	0	0	0	0	0	0	0
ตำบลสวก	3,174	399	4.1	10.7	0	0	0	0	0	0	0
ตำบลระเนี่ยน	2,958	435	3.8	7.5	0	0	0	0	0	0	0
อำเภอแม่จริม	2,825	175	2.0	8.6	(-)	(-)	0	0	0	(+)	(+)
ตำบลหนองแดง	2,805	339	3.2	8.1	(-)	(-)	0	0	0	(+)	(+)
ตำบลหมอนเมือง	3,080	396	4.3	7.8	0	0	0	0	0	0	0
ตำบลน้ำพาง	2,673	319	3.0	6.9	(-)	(-)	0	0	0	(+)	(+)



## จังหวัดน่าน

ตาราง 2 ตัวชี้วัดความยากจน นอกเขตเทศบาล พ.ศ.2556 : มิติค่าใช้จ่าย

จังหวัด/อำเภอ/ตำบล	ค่าใช้จ่ายเฉลี่ยต่อคนต่อเดือน		สัดส่วนคนจน		ช่องว่างความยากจน (ร้อยละ)	ความรุนแรง ความยากจน (ร้อยละ)	สัมประสิทธิ์ความไม่เท่าเทียม				
	บาท	SE	ร้อยละ	SE			ร้อยละ	SE	เทียบกับค่าเฉลี่ยของ		
									จังหวัด	อำเภอ	จังหวัด
ตำบลน้ำปาย	2,737	355	0	10.4	5.4	0	0	24.2	1.9	(+)	0
ตำบลแม่จริม	2,989	373	0	11.7	4.3	0	0	26.7	2.0	(+)	0
อำเภอบ้านหลวง	3,064	222	0	11.6	2.5	0	0	28.7	2.1	0	0
ตำบลบ้านฟ้า	2,944	396	0	11.7	4.4	0	0	26.1	1.7	(+)	0
ตำบลป่าคาหลวง	3,274	450	0	9.8	4.4	0	0	30.2	4.0	0	0
ตำบลสวด	3,073	362	0	12.1	4.3	0	0	28.4	2.4	0	0
ตำบลบ้านพี	2,986	391	0	12.8	4.6	0	0	27.6	2.2	0	0
อำเภอมน้อย	3,337	215	0	8.3	1.6	0	0	29.2	1.9	0	0
ตำบลน่าน้อย	3,427	439	0	9.3	4.1	0	0	27.7	2.2	0	0
ตำบลเชียงของ	3,509	460	0	9.1	3.5	0	0	30.8	2.6	0	0
ตำบลสถาน	3,370	424	0	7.0	2.9	0	0	28.9	2.1	0	0
ตำบลสันทะ	3,257	380	0	6.9	2.8	0	0	27.7	1.9	0	0
ตำบลบัวใหญ่	3,383	512	0	10.5	3.8	0	0	29.1	2.1	0	0
ตำบลน้ำตก	3,165	418	0	9.1	4.3	0	0	27.4	1.9	0	0
อำเภอปัว	3,207	173	0	10.0	1.6	0	0	30.4	2.1	0	0
ตำบลแงง	3,449	435	0	12.7	4.3	0	0	32.5	2.9	0	0
ตำบลสถาน	3,627	507	0	12.6	4.9	0	0	33.5	2.9	0	0

จังหวัดน่าน

ตาราง 2 ตัวชี้วัดความยากจน นอกเขตเทศบาล พ.ศ.2556 : มิติค่าใช้จ่าย

จังหวัด/อำเภอ/ตำบล	ค่าใช้จ่ายเฉลี่ยต่อคนต่อเดือน		สัดส่วนคนจน		ช่องว่างความยากจน (ร้อยละ)	ความรุนแรง ความยากจน (ร้อยละ)	สัมประสิทธิ์ความไม่เท่าเทียม						
	บาท	SE	ร้อยละ	SE			ร้อยละ	SE	เทียบกับค่าเฉลี่ยของ				
									จังหวัด	อำเภอ	จังหวัด	อำเภอ	
ตำบลศิลาเพชร	3,753	595	0	0	0	0	3.7	0	0	35.0	4.2	0	0
ตำบลสวน	3,138	385	0	0	0	0	4.7	0	0	28.2	2.2	0	0
ตำบลไชยวัฒนา	3,198	460	0	0	0	0	4.4	0	0	25.4	1.8	(+)	(+)
ตำบลเจดีย์ชัย	3,562	427	0	0	0	0	3.1	0	0	31.3	2.2	0	0
ตำบลภูคา	2,243	281	(-)	(-)	0	0	4.6	0	0	17.8	1.4	(+)	(+)
ตำบลสภากาต	2,346	314	(-)	(-)	0	0	4.9	0	0	18.4	1.5	(+)	(+)
ตำบลป่ากลาง	2,938	364	0	0	0	0	2.4	(+)	(+)	24.9	2.1	(+)	(+)
ตำบลนคร	3,725	457	0	0	0	0	3.8	0	0	27.4	1.5	0	0
อำเภอท่าวังผา	3,558	191	0	0	0	0	1.5	0	0	32.1	2.3	0	0
ตำบลริม	3,923	504	(+)	(+)	0	0	3.6	0	0	32.0	2.6	0	0
ตำบลป่าคา	3,671	496	0	0	0	0	4.3	0	0	32.4	2.7	0	0
ตำบลผาตอ	3,604	477	0	0	0	0	2.6	0	0	31.1	2.7	0	0
ตำบลยม	3,648	498	0	0	0	0	4.6	0	0	32.2	2.6	0	0
ตำบลตาหลุม	3,386	454	0	0	0	0	3.6	0	0	30.3	2.4	0	0
ตำบลศรีภูมิ	3,504	466	0	0	0	0	3.6	0	0	31.2	3.0	0	0
ตำบลจอมพระ	3,689	512	0	0	0	0	3.2	0	0	32.8	3.0	0	0

## จังหวัดน่าน

ตาราง 2 ตัวชี้วัดความยากจน นอกเขตเทศบาล พ.ศ.2556 : มิติค่าใช้จ่าย

จังหวัด/อำเภอ/ตำบล	ค่าใช้จ่ายเฉลี่ยต่อคนต่อเดือน		สัดส่วนคนจน		ช่องว่างความยากจน (ร้อยละ)	ความรุนแรง ความยากจน (ร้อยละ)	สัมประสิทธิ์ความไม่เท่าเทียม				
	บาท	SE	ร้อยละ	SE			ร้อยละ	SE	เทียบกับค่าเฉลี่ยของ		
									จังหวัด	อำเภอ	
ตำบลแสนทอง	3,519	464	0	0	0	2.7	1.0	31.0	2.5	0	0
ตำบลนาทอง	3,055	370	0	0	0	2.2	0.8	26.9	1.9	0	(+)
อำเภอเวียงสา	3,262	156	0	0	0	2.1	0.8	29.1	1.8	0	0
ตำบลไหล่นาน	3,239	413	0	0	0	2.6	0.9	28.5	2.0	0	0
ตำบลตาหลุม	3,698	501	0	0	0	2.9	1.1	32.9	2.6	0	0
ตำบลนาเหลี่ยม	3,605	438	0	0	0	2.5	1.1	28.7	1.7	0	0
ตำบลสัน	3,296	383	0	0	0	1.6	0.6	27.5	1.7	0	0
ตำบลน้ำมวบ	3,262	421	0	0	0	1.9	0.7	26.1	1.7	(+)	0
ตำบลน้ำบัว	3,776	509	0	0	0	1.7	0.6	33.3	3.1	0	0
ตำบลยาบหวานา	2,938	368	0	0	0	1.9	0.7	23.8	1.5	(+)	(+)
ตำบลอายน่าโสด	3,270	456	0	0	0	2.3	0.8	28.5	2.2	0	0
ตำบลลำนาทหนองใหม่	3,104	425	0	0	0	1.5	0.5	23.5	1.6	(+)	(+)
ตำบลแม่ชะเม็ง	2,673	350	(-)	(-)	0	2.5	0.9	24.3	1.6	(+)	(+)
ตำบลแม่เสาศร	2,886	349	0	0	0	2.3	0.8	25.1	1.7	(+)	(+)
ตำบลจอมจันทร์	3,099	411	0	0	0	2.0	0.7	27.3	2.0	0	0
ตำบลเมสสา	3,593	481	0	0	0	2.1	0.7	31.0	2.9	0	0
ตำบลทุ่งศรีทอง	3,115	398	0	0	0	1.8	0.7	26.9	1.9	(+)	0
อำเภอทุ่งช้าง	2,916	238	0	0	0	2.4	0.9	27.0	1.8	0	0
ตำบลบอน	2,706	383	(-)	(-)	0	3.2	1.1	25.5	2.4	(+)	0

## จังหวัดน่าน

ตาราง 2 ตัวชี้วัดความยากจน นอกเขตเทศบาล พ.ศ.2556 : มิติค่าใช้จ่าย

จังหวัด/อำเภอ/ตำบล	ค่าใช้จ่ายเฉลี่ยต่อคนต่อเดือน			สัดส่วนคนจน			ช่องว่างความยากจน (ร้อยละ)	ความรุนแรง ความยากจน (ร้อยละ)	สัมประสิทธิ์ความไม่เท่าเทียม			
	บาท	SE	เทียบกับค่าเฉลี่ยของ จังหวัด อำเภอ	ร้อยละ	SE	เทียบกับค่าเฉลี่ยของ จังหวัด อำเภอ			ร้อยละ	SE	เทียบกับค่าเฉลี่ยของ	
											จังหวัด	อำเภอ
ตำบลงอบ	3,009	404	0	8.6	3.2	0	2.0	0.7	26.8	1.7	(+)	0
ตำบลและ	2,983	400	0	13.8	5.4	0	3.3	1.2	27.9	2.4	0	0
ตำบลทุ่งช้าง	2,874	415	0	5.9	2.5	0	1.4	0.5	23.1	1.8	(+)	(+)
อำเภอเชียงกลาง	2,866	202	(-)	11.8	2.7	0	2.6	0.9	25.9	1.7	(+)	0
ตำบลเชียงกลาง	2,461	326	(-)	13.7	5.9	0	2.9	0.9	18.4	1.3	(+)	(+)
ตำบลเปือ	3,250	380	0	10.7	4.2	0	2.3	0.8	27.5	2.0	0	0
ตำบลพระธาตุ	2,859	373	0	11.7	4.6	0	2.7	1.0	25.3	1.5	(+)	0
ตำบลพญาแก้ว	2,768	351	(-)	10.9	4.1	0	2.4	0.9	25.5	3.0	(+)	0
อำเภอนาน้อย	3,285	304	0	8.6	2.2	0	1.9	0.7	30.6	2.9	0	0
ตำบลนาทะนุง	3,478	482	0	7.3	3.2	0	1.5	0.5	31.1	4.2	0	0
ตำบลเมืองลี	3,053	438	0	9.9	4.5	0	2.3	0.8	27.5	2.6	0	0
ตำบลบึงหลวง	3,108	386	0	10.2	4.0	0	2.3	0.9	29.4	2.0	0	0
อำเภอสันติสุข	2,966	231	0	10.4	2.4	0	2.4	0.9	27.5	1.8	0	0
ตำบลทุ่งพงษ์	3,046	354	0	9.7	3.8	0	2.1	0.7	26.9	1.8	(+)	0
ตำบลป่าแควหลวง	3,188	388	0	12.1	4.2	0	2.8	1.1	28.7	2.1	0	0
ตำบลพงษ์	2,744	369	(-)	9.8	4.0	0	2.4	0.9	25.2	1.5	(+)	0
อำเภอบ่อเกลือ	2,305	168	(-)	13.4	3.1	0	3.0	1.1	22.8	1.7	(+)	0
ตำบลบ่อเกลือเหนือ	2,168	298	(-)	13.8	5.7	0	3.2	1.2	19.7	1.5	(+)	0
ตำบลบ่อเกลือใต้	2,558	303	(-)	12.7	4.6	0	3.0	1.1	25.9	1.7	(+)	0

## จังหวัดน่าน

ตาราง 2 ตัวชี้วัดความยากจน นอกเขตเทศบาล พ.ศ.2556 : มิติค่าใช้จ่าย

จังหวัด/อำเภอ/ตำบล	ค่าใช้จ่ายเฉลี่ยต่อคนต่อเดือน			สัดส่วนคนจน			ช่องว่างความยากจน (ร้อยละ)	ความรุนแรง ความยากจน (ร้อยละ)	สัมประสิทธิ์ความไม่เท่าเทียม			
	บาท	SE	เทียบกับค่าเฉลี่ยของ จังหวัด อำเภอ	ร้อยละ	SE	เทียบกับค่าเฉลี่ยของ จังหวัด อำเภอ			ร้อยละ	SE	เทียบกับค่าเฉลี่ยของ	
											จังหวัด	อำเภอ
ตำบลภูฟ้า	2,282	284	(-)	13.3	5.4	0	2.9	1.0	21.9	1.6	(+)	0
ตำบลคงพญา	2,049	267	(-)	14.2	6.6	0	2.7	0.8	14.6	1.2	(+)	(+)
อำเภอสองแคว	2,874	252	(-)	9.8	2.6	0	2.3	0.9	27.1	2.3	0	0
ตำบลนาไร่หลวง	2,998	363	0	8.0	3.2	0	1.8	0.6	27.1	2.4	0	0
ตำบลชนแดน	2,663	323	(-)	12.8	4.5	0	3.1	1.2	25.6	2.2	(+)	0
อำเภอภูเพียง	3,729	242	(+)	8.5	1.6	0	2.0	0.8	32.6	2.2	0	0
ตำบลม่วงตึ๊ด	4,397	562	(+)	7.6	2.5	0	1.8	0.7	35.4	3.0	(-)	0
ตำบลนาปัง	3,812	439	0	8.6	2.8	0	2.0	0.8	32.1	2.7	0	0
ตำบลน้ำแก่น	3,448	426	0	9.1	3.9	0	2.1	0.8	30.6	2.2	0	0
ตำบลน้ำเกีฮิน	3,768	538	0	7.8	3.4	0	1.8	0.7	33.0	3.4	0	0
ตำบลเมืองจัง	3,139	401	0	9.7	4.1	0	2.2	0.8	25.7	1.5	(+)	(+)
ตำบลท่าข้าว	3,983	542	(+)	9.2	3.4	0	2.3	0.9	33.7	2.9	0	0
ตำบลฝายแก้ว	3,744	473	0	7.9	3.0	0	2.0	0.8	31.8	2.2	0	0
อำเภอเฉลิมพระเกียรติ	2,371	244	(-)	10.9	4.4	0	2.1	0.7	19.6	1.9	(+)	0
ตำบลห้วยโก๋น	2,731	392	(-)	10.8	6.2	0	2.0	0.6	19.4	1.4	(+)	0
ตำบลขุนนาง	2,208	272	(-)	10.9	5.4	0	2.2	0.7	17.7	1.4	(+)	0

หมายเหตุ: 1. สัญลักษณ์การเปรียบเทียบค่าเฉลี่ยของระดับจังหวัด/อำเภอ/ตำบล (+) แทน ดีกว่าเฉลี่ย (-) แทน แย่กว่าค่าเฉลี่ย 0 แทน พอๆ กับค่าเฉลี่ย

2. เป็นข้อมูลที่ได้จากการวิเคราะห์โดยใช้เทคนิคทางสถิติในการประมาณค่าจากข้อมูลการสำรวจภาวะเศรษฐกิจและสังคมของครัวเรือน พ.ศ. 2556 ร่วมกับข้อมูลคานะโนประชากรและเคหะ พ.ศ. 2553

## จังหวัดพะเยา

## จังหวัดพะเยา

## ตาราง 1 ทัศนคติความยากจน ในเขตเทศบาล พ.ศ. 2556 : มิติค่าใช้จ่าย

จังหวัด/อำเภอ/ตำบล	ค่าใช้จ่ายเฉลี่ยต่อคนต่อเดือน			สัดส่วนคนจน			ความรุนแรงความยากจน (ร้อยละ)	ช่องว่างความยากจน (ร้อยละ)	สัมประสิทธิ์ความไม่เท่าเทียม		
	บาท	SE	เปรียบเทียบค่าเฉลี่ยของจังหวัด อำเภอ	ร้อยละ	SE	เปรียบเทียบค่าเฉลี่ยของจังหวัด อำเภอ			ร้อยละ	SE	เปรียบเทียบค่าเฉลี่ยของจังหวัด อำเภอ
จังหวัดพะเยา	3,881	72	0	7.3	0.5	0	1.7	25.3	0.8	0	0
อำเภอเมืองพะเยา	4,347	110	(+)	6.4	0.5	0	1.5	28.6	0.8	(-)	0
ตำบลศรีง	5,318	254	(+)	3.3	0.6	(+)	0.7	25.0	0.7	0	(+)
ตำบลแม่ต้า	3,859	216	0	5.2	1.0	(+)	1.2	20.0	1.1	(+)	(+)
ตำบลบ้านต้า	3,612	189	(-)	5.5	1.1	(+)	1.2	17.9	1.2	(+)	(+)
ตำบลบ้านต๋อม	4,729	259	(+)	6.5	1.2	0	1.5	31.5	0.9	(-)	(-)
ตำบลแม่ปืม	3,352	170	(-)	7.0	1.2	0	1.6	18.7	1.2	(+)	(+)
ตำบลแม่กา	5,353	366	(+)	8.6	1.7	0	2.3	37.2	0.9	(-)	(-)
ตำบลบ้านใหม่	3,681	182	0	4.3	1.0	(+)	0.9	15.2	1.0	(+)	(+)
ตำบลท่าวังทอง	4,631	242	(+)	6.2	1.2	0	1.5	25.4	1.3	0	(+)
ตำบลบ้านสา	3,120	148	(-)	7.5	1.4	0	1.6	17.6	1.0	(+)	(+)
ตำบลท่าสุด	3,164	141	(-)	9.6	1.3	(-)	2.3	21.1	1.2	(+)	(+)
ตำบลสันป่าม่วง	3,666	185	0	5.7	1.1	(+)	1.3	21.1	1.5	(+)	(+)
อำเภอจุน	3,594	115	(-)	6.2	0.7	0	1.4	20.1	0.9	(+)	0
ตำบลหัวขี้วัว	3,982	192	0	5.6	1.1	(+)	1.2	22.7	1.1	(+)	0
ตำบลจุน	3,295	223	(-)	8.3	1.5	0	1.9	20.1	0.8	(+)	(+)
ตำบลลอ	3,329	190	(-)	5.0	1.2	(+)	1.0	15.2	1.2	(+)	(+)
ตำบลหงส์หิน	3,783	170	0	5.1	0.8	(+)	1.2	17.8	1.1	(+)	(+)
อำเภอเชียงคำ	3,682	146	0	10.8	1.3	(-)	2.7	27.3	1.3	0	0
ตำบลห้วยน	5,006	309	(+)	4.1	0.8	(+)	0.8	23.7	0.9	0	(+)
ตำบลศรีง	3,654	220	0	7.2	1.4	0	1.7	21.1	1.2	(+)	(+)
ตำบลผาเงา	2,727	176	(-)	17.8	2.8	(-)	4.7	23.2	1.7	0	(+)
อำเภอเชียงม่วน	3,444	192	(-)	12.0	2.1	(-)	3.1	25.2	2.3	0	0
ตำบลเชียงม่วน	3,385	207	(-)	13.2	2.4	(-)	3.5	26.1	2.8	0	0
ตำบลบ้านม่วง	3,708	272	0	6.3	1.7	0	1.3	20.3	1.2	(+)	(+)
อำเภอดอกคำใต้	3,611	77	(-)	7.3	0.8	0	1.7	21.4	1.4	(+)	0
ตำบลดอกคำใต้	3,854	175	0	8.0	1.5	0	1.8	20.3	1.5	(+)	0

## จังหวัดพะเยา

ตาราง 1 ทัศนวิสัยความยากจน ในเขตเทศบาล พ.ศ. 2556 : มิติค่าใช้จ่าย

จังหวัด/อำเภอ/ตำบล	ค่าใช้จ่ายเฉลี่ยต่อคนต่อเดือน			สัดส่วนคนจน			ความรุนแรงความยากจน (ร้อยละ)	ช่องว่างความยากจน (ร้อยละ)	สัมประสิทธิ์ความไม่เท่าเทียม			
	บาท	SE	เทียบกับค่าเฉลี่ยของจังหวัด	ร้อยละ	SE	เทียบกับค่าเฉลี่ยของอำเภอ			ร้อยละ	SE	เทียบกับค่าเฉลี่ยของ	
											จังหวัด	อำเภอ
ตำบลดอนศรีชุม	4,048	191	0	(+)	5.9	1.1	0	0	21.3	1.4	(+)	0
ตำบลบ้านถ้ำ	3,435	173	(-)	0	8.5	1.4	0	0	21.4	1.3	(+)	0
ตำบลห้วยฮ้าน	3,457	145	(-)	0	7.1	1.2	0	0	19.6	1.5	(+)	0
ตำบลหนองห่ม	3,541	188	(-)	0	7.6	1.3	0	0	22.0	2.0	(+)	0
ตำบลบุญเกิด	3,890	182	0	(+)	5.8	1.3	0	0	21.2	1.3	(+)	0
ตำบลสว่างอารมณ์	3,630	203	0	0	7.7	1.7	0	0	21.6	1.5	(+)	0
อำเภอบง	3,436	115	(-)	0	5.7	0.9	(+)	0	18.2	1.1	(+)	0
ตำบลง	3,597	200	(-)	0	4.8	0.9	(+)	0	17.1	1.0	(+)	0
ตำบลจิม	3,016	183	(-)	(-)	6.7	2.0	0	0	14.0	0.9	(+)	(+)
ตำบลนาบั้ง	3,965	207	0	(+)	5.5	0.9	(+)	0	21.9	0.8	(+)	(-)
อำเภอแม่ใจ	3,473	99	(-)	0	9.1	1.0	(-)	0	22.7	1.7	(+)	0
ตำบลแม่ใจ	4,077	204	0	(+)	7.6	1.4	0	0	25.5	2.4	0	0
ตำบลศรีถ้อย	3,459	260	(-)	0	14.0	2.2	(-)	(-)	29.6	4.1	0	(-)
ตำบลป่าแฝก	3,137	175	(-)	(-)	10.3	2.3	(-)	0	20.0	1.7	(+)	0
ตำบลบ้านเหล่า	3,477	201	(-)	0	7.4	1.3	0	0	19.9	1.5	(+)	0
ตำบลเจริญราษฎร์	3,246	172	(-)	0	8.9	1.6	0	0	18.2	1.2	(+)	(+)
อำเภอภูซาง	3,900	192	0	0	7.3	1.0	0	0	21.8	1.1	(+)	0
ตำบลสบง	3,900	192	0	0	7.3	1.0	0	0	21.8	1.1	(+)	0
อำเภอภูกามยาว	4,152	181	(+)	0	6.0	1.0	0	0	22.8	1.4	(+)	0
ตำบลดงเจน	4,106	214	0	0	6.4	1.1	0	0	23.2	1.5	0	0
ตำบลแม่อิง	4,293	305	(+)	0	4.4	1.7	(+)	0	21.0	1.6	(+)	0

หมายเหตุ : 1. สัญลักษณ์การเปรียบเทียบค่าเฉลี่ยของระดับจังหวัด/อำเภอ/ตำบล (+) แทน ดีกว่าเฉลี่ย (-) แทน แย่กว่าค่าเฉลี่ย 0 แทน พอดี กับค่าเฉลี่ย

2. เป็นข้อมูลที่ได้จากการวิเคราะห์โดยใช้เทคนิคทางสถิติในการประมาณค่าจากข้อมูลการสำรวจภาวะเศรษฐกิจและสังคมของครัวเรือน พ.ศ. 2556 ร่วมกับข้อมูลสำมะโนประชากรและเคหะ พ.ศ. 2553



## จังหวัดพะเยา

ตาราง 2 ตัวชี้วัดความยากจน นอกเขตเทศบาล พ.ศ. 2556 : มิติค่าใช้จ่าย

จังหวัด/อำเภอ/ตำบล	ค่าใช้จ่ายเฉลี่ยต่อคนต่อเดือน				สัดส่วนคนจน				ความรุนแรง ความยากจน (ร้อยละ)	ช่องว่างความยากจน (ร้อยละ)	ความรุนแรง ความยากจน (ร้อยละ)	สัมประสิทธิ์ความไม่เท่าเทียม			
	บาท		ร้อยละ		เทียบกับค่าเฉลี่ยของ จังหวัด		เทียบกับค่าเฉลี่ยของ อำเภอ					ร้อยละ	SE	จังหวัด	อำเภอ
	บาท	SE	เทียบกับค่าเฉลี่ยของ จังหวัด	อำเภอ	เทียบกับค่าเฉลี่ยของ จังหวัด	อำเภอ									
จังหวัดพะเยา	3,570	196	0	23.81	2.67	0	0	6.9	2.9	24.9	1.53	0	0		
อำเภอเมืองพะเยา	3,769	317	0	24.8	3.92	0	0	7.6	3.2	24.97	1.91	0	0		
ตำบลแม่ยาว	4,021	598	0	25.79	6.01	0	0	8.6	3.9	23.8	1.48	0	0		
ตำบลบ้านต๋อน	3,323	454	0	31.76	7.47	0	0	9.2	3.7	20.55	1.04	(+)	(+)		
ตำบลจี่ป่ากาศ	3,598	630	0	22.1	8.39	0	0	6.3	2.6	24.05	1.78	0	0		
ตำบลแม่ใจ	4,023	623	0	19.62	6.02	0	0	5.8	2.4	25.53	2.13	0	0		
อำเภอจุน	3,634	380	0	23.39	5.14	0	0	6.5	2.6	23.34	2.03	0	0		
ตำบลทุ่งรวงทอง	4,208	716	0	15.96	6.87	0	0	3.9	1.4	21.22	1.07	(+)	0		
ตำบลห้วยซาง	3,448	518	0	26.79	7.81	0	0	7.5	3.0	21.49	1.03	(+)	0		
ตำบลพระธาตุสิงห์	3,081	530	0	29.38	8.82	0	0	8.8	3.7	20.8	1.28	(+)	0		
อำเภอเชียงคำ	3,772	285	0	22.14	3.47	0	0	6.2	2.5	23.85	2.04	0	0		
ตำบลห้วย	4,853	749	(+)	16.17	6.19	0	(+)	3.8	1.3	21.34	1.04	(+)	0		
ตำบลน้ำแวน	3,860	654	0	20.09	7.13	0	0	5.4	2.1	21.7	1.08	(+)	0		
ตำบลเจดีย์คำ	3,802	625	0	22.2	6.76	0	0	6.0	2.3	14.1	1.19	(+)	(+)		
ตำบลแม่สร้อย	2,704	478	(-)	33.48	10.35	0	0	10.8	4.8	23.52	2.04	0	0		

## จังหวัดพะเยา

ตาราง 2 ตัวชี้วัดความยากจน นอกเขตเทศบาล พ.ศ. 2556 : มิติค่าใช้จ่าย

จังหวัด/อำเภอ/ตำบล	ค่าใช้จ่ายเฉลี่ยต่อคนต่อเดือน				สัดส่วนคนจน				ความรุนแรง ความยากจน (ร้อยละ)	ช่องว่างความยากจน (ร้อยละ)	สัมประสิทธิ์ความไม่เท่าเทียม			
	บาท		ร้อยละ		SE		เทียบกับค่าเฉลี่ยของ จังหวัด อำเภอ				ร้อยละ	SE	เทียบกับค่าเฉลี่ยของ จังหวัด อำเภอ	
	บาท	SE	เทียบกับค่าเฉลี่ยของ จังหวัด อำเภอ	ร้อยละ	เทียบกับค่าเฉลี่ยของ จังหวัด อำเภอ	ร้อยละ								
ตำบลเชียงบาน	4,837	917	(+)	0	18.02	8.36	0	0	4.5	1.7	23.04	1.04	0	0
ตำบลแม่ลาว	3,675	634	0	0	19.34	8.02	0	0	5.4	2.1	16.89	1.34	(+)	(+)
ตำบลอ่างทอง	3,310	485	0	0	20.38	6.47	0	0	5.6	2.2	16.54	1.31	(+)	(+)
ตำบลทุ่งผาสุก	3,577	545	0	0	22.32	7.9	0	0	6.1	2.4	20.33	1.15	(+)	(+)
อำเภอเชียงม่วน	3,794	451	0	0	18.54	5.04	0	0	4.9	1.9	23.22	1.66	0	0
ตำบลบ้านม่วง	3,763	579	0	0	20.84	7.52	0	0	5.6	2.2	22.87	1.61	0	0
ตำบลสรະ	3,814	594	0	0	17.12	6.32	0	0	4.4	1.7	22.41	1.34	0	0
อำเภอดอกคำใต้	3,349	277	0	0	26.5	4.21	0	0	7.8	3.3	25.98	2.23	0	0
ตำบลดอกคำใต้	4,410	774	0	(+)	16.58	6.22	0	0	4.6	1.9	26.3	2.06	0	0
ตำบลดอยศรีชุม	3,895	614	0	0	22.45	7.39	0	0	6.2	2.5	24.94	1.74	0	0
ตำบลบ้านปิน	2,815	488	(-)	0	30.57	9.54	0	0	9.1	3.8	21.34	1.37	(+)	(+)
ตำบลสันโค้ง	3,612	605	0	0	20.67	7.13	0	0	5.7	2.3	21.92	1.13	(+)	(+)
ตำบลป่าซาง	2,809	452	(-)	0	31.75	8.8	0	0	9.6	4.1	19.48	1.05	(+)	(+)
ตำบลดงสุพรรณ	2,767	458	(-)	0	37.26	9.94	(-)	0	11.9	5.3	22.19	1.27	0	(+)
ตำบลสว่างอารมณ์	3,484	801	0	0	36.75	11.85	0	0	13.5	6.3	23.5	6.06	0	0
ตำบลศรีเวียง	3,627	705	0	0	22.42	8.73	0	0	6.3	2.6	24.78	2.23	0	0

## จังหวัดพะเยา

## ตาราง 2 ตัวชี้วัดความยากจน นอกเขตเทศบาล พ.ศ. 2556 : มิติค่าใช้จ่าย

จังหวัด/อำเภอ/ตำบล	ค่าใช้จ่ายเฉลี่ยต่อคนต่อเดือน				สัดส่วนคนจน				ความรุนแรง ความยากจน (ร้อยละ)	ช่องว่างความยากจน (ร้อยละ)	SE	สัมประสิทธิ์ความไม่เท่าเทียม		
	บาท	SE	เทียบกับค่าเฉลี่ยของ		ร้อยละ	SE	เทียบกับค่าเฉลี่ยของ							
			จังหวัด	อำเภอ			จังหวัด	อำเภอ						
อำเภอปง	3,160	271	0	0	26.08	4.16	0	0	8.1	3.6	26.72	2.37	0	0
ตำบลนคร	3,372	482	0	0	23.65	6.55	0	0	6.9	2.9	24.01	2.21	0	0
ตำบลออย	3,435	660	0	0	21.47	7.78	0	0	6.0	2.4	21.88	1.44	(+)	(+)
ตำบลจิม	3,882	721	0	0	15.84	5.89	0	(+)	4.3	1.7	21.9	1.3	(+)	(+)
ตำบลแม่ข้างน้อย	1,468	367	(-)	(-)	59.88	13.88	(-)	(-)	24.7	13.2	20.89	1.21	(+)	(+)
ตำบลนาปริง	3,781	572	0	0	21.28	7.42	0	0	5.9	2.4	22.49	1.55	0	(+)
ตำบลขุนทร	2,584	459	(-)	0	29.5	9.73	0	0	8.8	3.7	20.78	1.28	(+)	(+)
อำเภอแม่ใจ	3,438	352	0	0	27.54	5.37	0	0	8.2	3.4	23.09	1.62	0	0
ตำบลศรีถ้อย	3,681	538	0	0	21.65	6.71	0	0	6.0	2.4	17.9	1.18	(+)	(+)
ตำบลแม่สุก	3,281	448	0	0	31.33	7.33	0	0	9.6	4.1	24.9	2.03	0	0
อำเภอภูซาง	3,539	330	0	0	19.84	4.23	0	0	5.6	2.3	21.03	1.76	(+)	0
ตำบลภูซาง	3,830	603	0	0	18.98	6.88	0	0	5.2	2.1	21.21	1.28	(+)	0
ตำบลป่าสัก	3,666	556	0	0	21.14	7.36	0	0	5.9	2.3	21.34	1.12	(+)	0
ตำบลทุ่งกล้วย	3,134	571	0	0	22.47	9.14	0	0	6.3	2.5	18.25	1.18	(+)	0
ตำบลเชียงม่วน	3,574	535	0	0	16.84	5.54	0	0	5.1	2.2	16.06	1.27	(+)	(+)
อำเภอภูพานยาว	3,582	402	0	0	25.54	6.03	0	0	7.3	3.0	24.82	2.1	0	0
ตำบลห้วยแก้ว	3,343	496	0	0	27.86	8.34	0	0	8.0	3.3	22.68	1.46	0	0
ตำบลดงเจน	3,969	663	0	0	21.72	7.16	0	0	6.0	2.4	24.58	2.33	0	0
ตำบลแม่ใจ	4,053	761	0	0	21.07	7.89	0	0	6.2	2.7	25.4	2.05	0	0

หมายเหตุ : 1. สัญลักษณ์การเปรียบเทียบค่าเฉลี่ยของระดับจังหวัด/อำเภอ/ตำบล (+) แทน ดีกว่าเฉลี่ย (-) แทน แยกว่าค่าเฉลี่ย 0 แทน เท่ากับค่าเฉลี่ย

2. เป็นข้อมูลที่ได้อิงจากการวิเคราะห์โดยใช้เทคนิคทางสถิติในการประมาณค่าจากข้อมูลการสำรวจภาวะเศรษฐกิจและสังคมของครัวเรือน พ.ศ. 2556 ร่วมกับข้อมูลสำมะโนประชากรและเคหะ พ.ศ. 2553

## จังหวัดเชียงราย

## จังหวัดเชียงราย

## ตาราง 1 ตัวชี้วัดความยากจน ในเขตเทศบาล พ.ศ. 2556 : มิติค่าใช้จ่าย

จังหวัด/อำเภอ/ตำบล	ค่าใช้จ่ายเฉลี่ยต่อคนต่อเดือน				สัดส่วนคนจน				สัมประสิทธิ์ความไม่เท่าเทียม				
	บาท	SE	เทียบกับค่าเฉลี่ยของจังหวัด		ร้อยละ	SE	เทียบกับค่าเฉลี่ยของอำเภอ		ร้อยละ	SE	เทียบกับค่าเฉลี่ยของจังหวัด		อำเภอ
			จังหวัด	อำเภอ			จังหวัด	อำเภอ					
จังหวัดเชียงราย	4,522	53	0	0	8.2	0.4	0	0	31.7	0.8	0	0	0
อำเภอเมืองเชียงราย	5,260	59	(+)	0	8.4	0.4	0	0	32.5	0.7	0	0	0
ตำบลเวียง	5,330	70	(+)	0	9.9	0.5	(-)	(-)	33.8	0.7	(-)	0	0
ตำบลรอบเวียง	5,288	61	(+)	0	9.4	0.4	(-)	(-)	33.3	0.7	(-)	0	0
ตำบลบ้านดู่	5,986	65	(+)	(+)	10.1	0.7	(-)	(-)	29.1	0.8	(+)	(+)	(+)
ตำบลนางแล	4,771	88	(+)	(-)	6.1	0.5	(+)	(+)	31.4	1.2	0	0	0
ตำบลแม่ยาว	4,140	73	(-)	(-)	5.7	0.6	(+)	(+)	31.0	1.1	0	0	0
ตำบลสันทราย	4,809	151	(+)	(-)	11.2	1.3	(-)	(-)	30.4	1.7	0	0	0
ตำบลริมกก	5,521	88	(+)	(+)	5.2	0.4	(+)	(+)	32.5	0.9	0	0	0
ตำบลป่าอ้อดอนชัย	4,856	82	(+)	(-)	7.4	0.6	0	(+)	30.9	1.1	0	0	0
อำเภอเวียงชัย	4,713	79	(+)	0	6.5	0.5	(+)	0	30.6	1.2	0	0	0
ตำบลเวียงชัย	5,394	103	(+)	(+)	4.8	0.5	(+)	(+)	29.6	1.3	0	0	0
ตำบลเมืองชุม	4,353	84	(-)	(-)	7.4	0.6	0	0	30.3	1.3	0	0	0
อำเภอเชียงของ	4,028	53	(-)	0	8.6	0.5	0	0	30.7	1.0	0	0	0
ตำบลเวียง	4,068	58	(-)	0	7.2	0.5	0	(+)	33.0	0.9	0	(-)	(-)
ตำบลศรี้ง	3,800	69	(-)	(-)	13.2	0.7	(-)	(-)	26.2	1.3	(+)	(+)	(+)
ตำบลบุญเรือง	4,173	80	(-)	(+)	6.9	0.7	(+)	(+)	29.5	1.3	(+)	(+)	0

## จังหวัดเชียงราย

## ตาราง 1 ตัวชี้วัดความยากจน ในเขตเทศบาล พ.ศ. 2556 : มิติค่าใช้จ่าย

จังหวัด/อำเภอ/ตำบล	ค่าใช้จ่ายเฉลี่ยต่อคนต่อเดือน				สัดส่วนคนจน				สัมประสิทธิ์ความไม่เท่าเทียม					
	บาท	SE	เทียบกับค่าเฉลี่ยของจังหวัด		ร้อยละ	SE	เทียบกับค่าเฉลี่ยของอำเภอ		ร้อยละ	SE	เทียบกับค่าเฉลี่ยของจังหวัด			
			จังหวัด	อำเภอ			จังหวัด	อำเภอ						
อำเภอเทิง	3,673	49	(-)	0	12.5	0.7	(-)	0	3.0	1.1	29.9	1.0	0	0
ตำบลเวียง	5,685	145	(+)	(+)	4.4	0.6	(+)	(+)	1.1	0.4	29.1	1.3	(+)	0
ตำบลงิ้ว	3,652	56	(-)	0	12.3	0.7	(-)	0	2.9	1.1	28.8	1.1	(+)	0
ตำบลปล้อง	3,657	78	(-)	0	10.7	1.0	(-)	(+)	2.6	1.0	29.4	1.3	(+)	0
ตำบลหงาว	3,440	57	(-)	(-)	15.5	0.9	(-)	(-)	3.8	1.4	29.3	1.2	(+)	0
ตำบลสันทรายงาม	3,285	67	(-)	(-)	12.1	1.0	(-)	0	2.9	1.1	27.8	1.3	(+)	0
อำเภอพาน	5,051	87	(+)	0	6.7	0.5	(+)	0	1.6	0.6	30.8	1.0	0	0
ตำบลเมืองพาน	5,051	87	(+)	0	6.7	0.5	(+)	0	1.6	0.6	30.8	1.0	0	0
อำเภอป่าแดด	3,843	60	(-)	0	8.7	0.6	0	0	2.0	0.7	29.0	1.1	(+)	0
ตำบลป่าแดด	3,831	74	(-)	0	9.7	0.8	(-)	0	2.2	0.8	28.3	1.2	(+)	0
ตำบลป่าแงะ	4,106	76	(-)	(+)	7.8	0.7	0	0	1.8	0.6	29.9	1.2	0	0
ตำบลสันมะค่า	3,437	76	(-)	(-)	8.9	0.9	0	0	2.0	0.7	27.3	1.3	(+)	0
อำเภอแม่จัน	4,390	60	(-)	0	7.9	0.5	0	0	1.8	0.7	29.9	1.1	0	0
ตำบลแม่จัน	5,226	97	(+)	(+)	7.7	0.6	0	0	1.8	0.7	30.0	1.2	0	0
ตำบลจันจว้า	4,191	81	(-)	(-)	10.9	0.8	(-)	(-)	2.6	1.0	29.7	1.2	0	0
ตำบลแม่คำ	4,419	78	0	0	7.3	0.6	0	0	1.7	0.6	28.7	1.2	(+)	0
ตำบลป่าซาง	4,266	74	(-)	0	7.3	0.6	0	0	1.7	0.6	29.7	1.2	0	0
ตำบลสันทราย	5,161	145	(+)	(+)	4.9	0.7	(+)	(+)	1.1	0.4	31.2	1.6	0	0

## จังหวัดเชียงราย

## ตาราง 1 ตัวชี้วัดความยากจน ในเขตเทศบาล พ.ศ. 2556 : มิติค่าใช้จ่าย

จังหวัด/อำเภอ/ตำบล	ค่าใช้จ่ายเฉลี่ยต่อคนต่อเดือน				สัดส่วนคนจน				ช่องว่างความยากจน(ร้อยละ)	ความรุนแรงความยากจน (ร้อยละ)	สัมประสิทธิ์ความไม่เท่าเทียม					
	บาท	SE	เทียบกับค่าเฉลี่ยของจังหวัด		ร้อยละ	SE	เทียบกับค่าเฉลี่ยของอำเภอ				ร้อยละ	SE	เทียบกับค่าเฉลี่ยของจังหวัด	อำเภอ		
			จังหวัด	อำเภอ			จังหวัด	อำเภอ								
ตำบลท่าข้ามเปลือก	3,667	63	(-)	(-)	8.7	0.7	0	0	2.0	0.7	(+)	(+)	27.4	1.2	(+)	(+)
ตำบลจันจว้าใต้	4,533	82	0	(+)	7.5	0.7	0	0	1.7	0.6	0	0	30.0	1.2	0	0
อำเภอเชียงแสน	4,315	74	(-)	0	8.7	0.5	0	0	2.1	0.8	0	0	31.7	1.0	0	0
ตำบลเวียง	4,315	74	(-)	0	8.7	0.5	0	0	2.1	0.8	0	0	31.7	1.0	0	0
อำเภอแม่สาย	4,922	61	(+)	0	4.1	0.3	(+)	0	0.9	0.3	0	0	30.3	0.8	0	0
ตำบลแม่สาย	5,217	68	(+)	(+)	3.4	0.3	(+)	(+)	0.8	0.3	(+)	0	29.4	0.8	(+)	0
ตำบลห้วยไคร้	4,997	100	(+)	(+)	5.3	0.5	(+)	(-)	1.3	0.5	(+)	0	30.4	1.2	0	0
ตำบลเวียงพางคำ	4,603	65	0	(-)	4.4	0.4	(+)	0	1.0	0.3	(+)	0	30.8	0.9	0	0
อำเภอแม่สรวย	3,986	59	(-)	0	10.8	0.7	(-)	0	2.6	1.0	(-)	0	30.1	1.0	0	0
ตำบลแม่สรวย	3,978	64	(-)	0	11.3	0.7	(-)	0	2.7	1.0	(-)	0	30.8	1.0	0	0
ตำบลเจดีย์หลวง	3,997	76	(-)	0	10.0	0.8	(-)	0	2.4	0.9	(-)	0	29.0	1.2	(+)	0
อำเภอเวียงป่าเป้า	4,144	57	(-)	0	9.6	0.6	(-)	0	2.3	0.8	(-)	0	31.9	1.0	0	0
ตำบลเวียง	5,017	98	(+)	(+)	7.8	0.7	0	(+)	1.8	0.7	0	(+)	32.9	1.2	0	0
ตำบลป่าจัว	3,885	65	(-)	(-)	11.3	0.7	(-)	(-)	2.7	1.0	(-)	0	30.5	1.1	0	0
ตำบลเวียงกาหลง	3,579	56	(-)	(-)	9.7	0.7	(-)	0	2.3	0.8	(-)	0	28.6	1.1	(+)	(+)
ตำบลแม่เจดีย์	5,353	114	(+)	(+)	7.2	0.7	0	(+)	1.7	0.6	0	(+)	33.7	1.1	(-)	0
อำเภอพญาเม็งราย	3,772	54	(-)	0	9.1	0.6	0	0	2.1	0.8	0	0	29.9	1.0	(+)	0
ตำบลแม่ป่า	4,979	202	(+)	(+)	6.6	1.2	0	(+)	1.5	0.5	0	(+)	31.7	2.0	0	0
ตำบลไม้ยา	3,795	63	(-)	0	7.6	0.6	0	(+)	1.7	0.6	0	(+)	29.1	1.1	(+)	0

## จังหวัดเชียงราย

## ตาราง 1 ตัวชี้วัดความยากจน ในเขตเทศบาล พ.ศ. 2556 : มิติค่าใช้จ่าย

จังหวัด/อำเภอ/ตำบล	ค่าใช้จ่ายเฉลี่ยต่อคนต่อเดือน				สัดส่วนคนจน				สัมประสิทธิ์ความไม่เท่าเทียม			
	บาท	SE	เทียบกับค่าเฉลี่ยของ		ร้อยละ	SE	เทียบกับค่าเฉลี่ยของ		ร้อยละ	SE	เทียบกับค่าเฉลี่ยของ	
			จังหวัด	อำเภอ			จังหวัด	อำเภอ			จังหวัด	อำเภอ
ตำบลแม่สราย	3,620	58	(-)	(-)	11.4	0.7	(-)	(-)	2.8	1.0	0	0
อำเภอเวียงแก่น	4,010	67	(-)	(+)	6.3	0.6	(+)	0	1.5	1.2	(+)	0
ตำบลม่วงยาย	3,665	67	(-)	(-)	7.6	0.7	0	(-)	1.9	1.2	(+)	0
ตำบลห้วยงาว	4,856	110	(+)	(+)	6.3	0.7	(+)	0	1.4	1.4	(+)	0
ตำบลท่าข้าม	3,791	89	(-)	(-)	4.7	0.7	(+)	(+)	1.0	1.3	(+)	0
อำเภอขุนตาล	3,889	56	(-)	(-)	10.0	0.6	(-)	0	2.3	1.1	0	0
ตำบลต้า	3,915	74	(-)	(-)	9.9	0.8	(-)	0	2.4	1.2	(+)	0
ตำบลป่าตาล	3,714	69	(-)	(-)	11.1	0.8	(-)	0	2.6	1.2	0	0
ตำบลยางฮอม	3,983	64	(-)	(-)	9.3	0.7	(-)	0	2.2	1.2	0	0
อำเภอแม่ลาว	4,923	88	(+)	(+)	6.2	0.5	(+)	0	1.4	1.2	0	0
ตำบลดงมะตะ	4,770	89	(+)	(+)	6.2	0.6	(+)	0	1.4	1.2	0	0
ตำบลจอมหมอกแก้ว	5,086	207	(+)	(+)	9.5	1.2	0	(-)	2.5	1.9	0	0
ตำบลป่าก่อต้า	5,339	134	(+)	(+)	4.9	0.6	(+)	(+)	1.1	1.5	0	0
อำเภอเวียงเชียงรุ้ง	4,185	84	(-)	(-)	10.4	0.9	(-)	0	2.4	1.2	0	0
ตำบลทุ่งก่อ	4,224	88	(-)	(-)	10.4	0.9	(-)	0	2.4	1.2	0	0
ตำบลดงมะวัน	3,794	204	(-)	(-)	9.6	2.3	0	0	2.3	2.6	(+)	0

หมายเหตุ : 1. สัญลักษณ์การเปรียบเทียบค่าเฉลี่ยของระดับจังหวัด/อำเภอ/ตำบล (+) แทน ดีกว่าค่าเฉลี่ย (-) แทน แย่กว่าค่าเฉลี่ย 0 แทน พอๆ กับค่าเฉลี่ย

2. เป็นข้อมูลที่ได้จากการวิเคราะห์โดยใช้เทคนิคทางสถิติในการประมาณค่าจากข้อมูลการสำรวจภาวะเศรษฐกิจและสังคมของครัวเรือน พ.ศ. 2556 ร่วมกับข้อมูลสำมะโนประชากรและเคหะ พ.ศ. 2553



## จังหวัดเชียงราย

## ตาราง 2 ตัวชี้วัดความยากจน นอกเขตเทศบาล พ.ศ. 2556 : มีค่าใช้จ่าย

จังหวัด/อำเภอ/ตำบล	ค่าใช้จ่ายเฉลี่ยต่อคนต่อเดือน			สัดส่วนคนจน			ช่องว่างความยากจน(ร้อยละ)	ความรุนแรงความยากจน (ร้อยละ)	สัมประสิทธิ์ความไม่เท่าเทียม			
	บาท	SE	เทียบกับค่าเฉลี่ยของจังหวัด	ร้อยละ	SE	เทียบกับค่าเฉลี่ยของจังหวัด			ร้อยละ	SE	เทียบกับค่าเฉลี่ยของ	
											จังหวัด	อำเภอ
จังหวัดเชียงราย	3,631	60	0	10.7	0.8	0	2.8	1.2	38.7	0.9	0	0
อำเภอเมืองเชียงราย	5,219	135	(+)	9.1	0.7	(+)	2.3	0.9	46.8	1.0	(-)	0
ตำบลรอบเวียง	19,502	1,295	(+)	0.0	0.0	(+)	0.0	0.0	36.9	1.4	0	(+)
ตำบลแม่ข้าวต้ม	2,741	116	(-)	10.8	1.6	0	2.6	1.0	32.0	1.1	(+)	(+)
ตำบลสันทราย	7,267	409	(+)	0.5	0.2	(+)	0.1	0.0	33.3	1.7	(+)	(+)
ตำบลแม่กรณ์	4,517	231	(+)	3.8	1.1	(+)	0.7	0.2	30.6	1.4	(+)	(+)
ตำบลห้วยซมญู	1,310	71	(-)	46.1	4.6	(-)	12.9	5.2	33.5	1.4	(+)	(+)
ตำบลห้วยสัก	3,140	162	(-)	6.9	1.4	(+)	1.4	0.5	27.8	1.4	(+)	(+)
ตำบลริมกก	13,002	867	(+)	0.0	0.1	(+)	0.0	0.0	32.9	2.3	(+)	(+)
ตำบลดอยลาน	3,593	177	0	6.1	1.2	(+)	1.2	0.4	29.1	1.5	(+)	(+)
ตำบลท่าสาย	8,215	422	(+)	0.2	0.1	(+)	0.0	0.0	30.4	1.4	(+)	(+)
ตำบลดอยฮาง	3,740	184	0	8.2	1.4	(+)	1.7	0.6	38.8	1.2	0	(+)
ตำบลท่าตุ๊ด	5,127	300	(+)	9.8	1.7	0	2.5	1.0	40.0	1.8	0	(+)
อำเภอเวียงชัย	4,202	143	(+)	5.2	1.1	(+)	1.1	0.4	32.4	1.7	(+)	0
ตำบลเวียงชัย	5,226	303	(+)	1.5	0.4	(+)	0.3	0.1	30.0	1.9	(+)	0
ตำบลผางาม	4,125	231	(+)	3.4	0.9	(+)	0.6	0.2	27.8	1.8	(+)	(+)
ตำบลเวียงเหนือ	2,209	141	(-)	16.7	3.9	(-)	3.6	1.2	26.1	1.6	(+)	(+)

## จังหวัดเชียงราย

## ตาราง 2 ตัวชี้วัดความยากจน นอกเขตเทศบาล พ.ศ. 2556 : มิติค่าใช้จ่าย

จังหวัด/อำเภอ/ตำบล	ค่าใช้จ่ายเฉลี่ยต่อคนต่อเดือน			สัดส่วนคนจน			ช่องว่างความยากจน(ร้อยละ)	ความรุนแรงความยากจน (ร้อยละ)	สัมประสิทธิ์ความไม่เท่าเทียม			
	บาท	SE	เทียบกับค่าเฉลี่ยของจังหวัด อำเภอ	ร้อยละ	SE	เทียบกับค่าเฉลี่ยของจังหวัด อำเภอ			ร้อยละ	SE	เทียบกับค่าเฉลี่ยของ	
											จังหวัด	อำเภอ
ตำบลดอนศิลา	4,931	248	(+)	1.1	0.4	(+)	0.2	0.1	27.2	1.6	(+)	(+)
อำเภอเชียงของ	3,170	92	(-)	8.0	1.1	(+)	1.8	0.7	29.9	1.1	(+)	0
ตำบลสถาน	3,246	134	(-)	3.7	1.1	(+)	0.6	0.2	24.5	1.3	(+)	(+)
ตำบลห้วยซ้อ	2,747	120	(-)	12.7	2.0	0	2.8	1.0	29.3	1.1	(+)	0
ตำบลศรีดอนชัย	3,868	201	0	2.5	0.9	(+)	0.4	0.1	26.2	1.2	(+)	(+)
ตำบลริมโขง	2,898	154	(-)	13.6	1.7	(-)	3.9	1.7	39.7	1.0	0	(-)
อำเภอเทิง	3,217	74	(-)	10.9	1.0	0	3.3	1.6	32.7	1.1	(+)	0
ตำบลเวียง	4,027	198	(+)	1.6	0.6	(+)	0.3	0.1	26.3	1.1	(+)	(+)
ตำบลปล้อง	3,736	166	0	3.1	0.8	(+)	0.5	0.2	26.5	1.5	(+)	(+)
ตำบลแม่ลอย	3,723	172	0	3.2	0.9	(+)	0.6	0.2	24.8	1.3	(+)	(+)
ตำบลเชียงเคี่ยน	3,925	167	(+)	2.3	0.6	(+)	0.4	0.1	25.2	1.3	(+)	(+)
ตำบลต้นตำ	2,001	114	(-)	30.5	3.1	(-)	10.2	5.1	42.1	0.9	(-)	(-)
ตำบลศรีดอนไชย	3,641	128	0	2.1	0.7	(+)	0.3	0.1	25.3	1.4	(+)	(+)
ตำบลหนองแตร	2,718	138	(-)	6.7	1.9	(+)	1.3	0.4	23.9	1.4	(+)	(+)
อำเภอพาน	3,982	78	(+)	4.6	0.7	(+)	0.9	0.3	30.2	1.3	(+)	0
ตำบลสันมะเค็ด	3,669	209	0	3.7	0.8	(+)	0.7	0.2	29.3	1.1	(+)	0
ตำบลแม่ฮื้อ	2,867	139	(-)	8.4	2.1	0	1.6	0.5	25.9	1.3	(+)	(+)
ตำบลธารทอง	3,761	208	0	4.9	1.1	(+)	0.9	0.3	28.3	1.6	(+)	0
ตำบลสันติสุข	5,290	267	(+)	1.1	0.4	(+)	0.2	0.0	27.6	1.7	(+)	0
ตำบลดอยงาม	4,218	233	(+)	2.4	0.7	(+)	0.4	0.1	27.4	1.4	(+)	(+)
ตำบลหัวงัม	4,895	253	(+)	2.8	0.9	(+)	0.5	0.2	31.5	2.3	(+)	0
ตำบลเจริญเมือง	3,996	181	(+)	1.9	0.5	(+)	0.3	0.1	25.5	1.2	(+)	(+)
ตำบลป่าหู่	3,823	174	0	4.6	1.2	(+)	0.8	0.2	27.0	1.1	(+)	(+)

## จังหวัดเชียงราย

## ตาราง 2 ตัวชี้วัดความยากจน นอกเขตเทศบาล พ.ศ. 2556 : มิติค่าใช้จ่าย

จังหวัด/อำเภอ/ตำบล	ค่าใช้จ่ายเฉลี่ยต่อคนต่อเดือน				สัดส่วนคนจน				ช่องว่างความยากจน(ร้อยละ)	ความรุนแรงความยากจน (ร้อยละ)	สัมประสิทธิ์ความไม่เท่าเทียม			
	บาท	SE	เทียบกับค่าเฉลี่ยของ		ร้อยละ	SE	เทียบกับค่าเฉลี่ยของ				ร้อยละ	SE	เทียบกับค่าเฉลี่ยของ	อำเภอ
			จังหวัด	อำเภอ			จังหวัด	อำเภอ						
ตำบลม่วงคำ	4,956	228	(+)	(+)	1.1	0.3	(+)	(+)	0.2	0.0	26.2	1.1	(+)	(+)
ตำบลทรายขาว	5,220	271	(+)	(+)	5.4	1.3	(+)	0	1.2	0.4	35.1	2.1	(+)	(-)
ตำบลสันกลาง	2,937	125	(-)	(-)	8.9	1.8	0	(-)	1.9	0.6	26.6	1.1	(+)	(+)
ตำบลแม่เย็น	2,977	124	(-)	(-)	11.5	2.2	0	(-)	2.2	0.7	24.4	1.1	(+)	(+)
ตำบลเมืองพาน	3,277	142	(-)	(-)	7.3	1.6	(+)	(-)	1.5	0.5	29.4	1.7	(+)	0
ตำบลทานตะวัน	4,307	207	(+)	(+)	2.0	0.7	(+)	(+)	0.3	0.1	25.0	1.3	(+)	(+)
ตำบลเวียงห้า	4,651	228	(+)	(+)	1.3	0.4	(+)	(+)	0.2	0.1	25.8	1.6	(+)	(+)
อำเภอบ้านแดด	3,911	150	(+)	0	2.3	0.6	(+)	0	0.4	0.1	25.2	1.2	(+)	0
ตำบลโรงช้าง	3,962	208	(+)	0	2.1	0.7	(+)	0	0.3	0.1	25.0	1.2	(+)	0
ตำบลศรีโพธิ์เงิน	3,780	186	0	0	2.8	0.8	(+)	0	0.5	0.1	25.2	1.4	(+)	0
อำเภอมะจัน	3,707	90	0	0	6.2	1.0	(+)	0	1.3	0.5	34.2	1.1	(+)	0
ตำบลแม่จัน	4,127	196	(+)	(+)	3.3	0.6	(+)	(+)	1.0	0.5	30.9	1.2	(+)	(+)
ตำบลสันทราย	3,681	188	0	0	3.0	1.2	(+)	(+)	0.5	0.2	29.2	2.1	(+)	(+)
ตำบลป่าตึง	2,909	130	(-)	(-)	10.0	1.8	0	(-)	2.1	0.7	33.0	1.1	(+)	0
ตำบลแม่ไร่	3,565	132	0	0	3.2	1.0	(+)	(+)	0.5	0.1	26.4	1.2	(+)	(+)
ตำบลศรีคำ	10,171	760	(+)	(+)	0.2	0.3	(+)	(+)	0.0	0.0	32.2	2.6	(+)	0
ตำบลจอมสวรรค์	5,152	260	(+)	(+)	1.2	0.4	(+)	(+)	0.2	0.1	26.1	1.4	(+)	(+)
อำเภอยางเสนา	3,581	85	0	0	7.8	0.9	(+)	0	2.2	1.0	33.1	1.1	(+)	0
ตำบลเวียง	3,212	194	(-)	(-)	9.3	2.0	0	0	2.0	0.6	29.4	1.5	(+)	(+)
ตำบลป่าสัก	3,384	196	0	0	7.8	1.8	(+)	0	1.9	0.8	35.6	1.0	(+)	(-)
ตำบลบ้านแซว	3,597	158	0	0	4.2	1.0	(+)	(+)	0.8	0.2	26.0	1.4	(+)	(+)
ตำบลศรีดอนมูล	3,276	171	(-)	(-)	12.0	1.5	0	(-)	4.6	2.8	35.1	1.0	(+)	0
ตำบลแม่เงิน	5,760	252	(+)	(+)	1.1	0.4	(+)	(+)	0.3	0.1	29.1	1.8	(+)	(+)

## จังหวัดเชียงราย

## ตาราง 2 ตัวชี้วัดความยากจน นอกเขตเทศบาล พ.ศ. 2556 : มิติค่าใช้จ่าย

จังหวัด/อำเภอ/ตำบล	ค่าใช้จ่ายเฉลี่ยต่อคนต่อเดือน				สัดส่วนคนจน				ช่องว่างความยากจน(ร้อยละ)	ความรุนแรงความยากจน (ร้อยละ)	สัมประสิทธิ์ความไม่เท่าเทียม			
	บาท	SE	เทียบกับค่าเฉลี่ยของ		ร้อยละ	SE	เทียบกับค่าเฉลี่ยของ				ร้อยละ	SE	จังหวัด	อำเภอ
			จังหวัด	อำเภอ			จังหวัด	อำเภอ						
ตำบลโยนก	1,796	155	(-)	(-)	39.2	10.0	(-)	(-)	9.8	3.6	17.0	2.8	(+)	(+)
อำเภอแม่สาย	4,223	113	(+)	(+)	3.2	0.6	(+)	0	0.6	0.2	32.0	1.1	(+)	0
ตำบลห้วยไคร้	5,201	278	(+)	(+)	1.4	0.7	(+)	(+)	0.2	0.1	24.9	1.2	(+)	(+)
ตำบลเกาะช้าง	3,974	174	(+)	(+)	2.2	0.7	(+)	0	0.4	0.1	27.5	1.2	(+)	(+)
ตำบลโป่งผา	3,583	185	0	(-)	3.2	1.0	(+)	0	0.6	0.2	31.2	1.1	(+)	0
ตำบลศรีเมืองชุม	3,740	170	0	(-)	3.5	0.9	(+)	0	0.6	0.2	25.9	1.4	(+)	(+)
ตำบลบ้านด้าย	4,702	256	(+)	(+)	1.1	0.4	(+)	(+)	0.2	0.0	27.5	1.7	(+)	(+)
ตำบลโป่งงาม	5,047	244	(+)	(+)	5.3	1.1	(+)	(-)	1.2	0.5	38.8	1.6	0	(-)
อำเภอแม่สรวย	2,952	86	(-)	(-)	10.7	1.6	0	0	2.4	0.8	34.6	1.0	(+)	0
ตำบลป่าแดด	2,925	136	(-)	(-)	12.3	1.8	0	0	3.0	1.1	35.3	1.0	(+)	0
ตำบลแม่พริก	3,234	162	(-)	(+)	12.8	2.0	0	0	3.1	1.2	36.0	1.7	(+)	0
ตำบลศรีถ้อย	2,994	122	(-)	(-)	11.8	1.6	0	0	2.7	0.9	32.1	1.1	(+)	(+)
ตำบลท่าก้อ	2,846	135	(-)	(-)	11.0	2.3	0	0	2.2	0.7	32.6	1.0	(+)	0
ตำบลวาวี	2,935	164	(-)	(-)	8.1	2.4	0	0	1.7	0.6	35.8	1.0	(+)	0
ตำบลเจดีย์หลวง	3,078	142	(-)	(-)	15.3	2.1	(-)	(-)	3.4	1.1	31.4	1.2	(+)	(+)
อำเภอเวียงป่าเป้า	3,264	105	(-)	(-)	10.8	1.2	0	0	3.1	1.4	35.7	1.3	(+)	0
ตำบลสันสลี	2,346	114	(-)	(-)	21.1	2.2	(-)	(-)	7.6	4.2	40.0	0.9	0	(-)
ตำบลเวียง	3,246	184	(-)	(-)	10.3	2.4	0	0	2.2	0.7	37.0	1.7	0	0
ตำบลบ้านโป่ง	4,237	220	(+)	(+)	4.0	1.2	(+)	(+)	0.8	0.2	32.9	1.7	(+)	0
ตำบลแม่เจดีย์	3,926	233	(+)	(+)	3.7	0.9	(+)	(+)	0.7	0.2	28.1	1.6	(+)	(+)
ตำบลแม่ใจดีใหม่	3,096	183	(-)	(-)	10.3	2.0	0	0	2.5	0.9	31.7	1.2	(+)	(+)
อำเภอพญาเม็งราย	3,783	128	0	0	5.0	0.8	(+)	(+)	1.2	0.4	32.8	1.1	(+)	0
ตำบลแม่ป่า	4,277	198	(+)	(+)	5.2	0.8	(+)	(+)	1.5	0.6	33.6	1.1	(+)	0

## จังหวัดเชียงราย

## ตาราง 2 ตัวชี้วัดความยากจน นอกเขตเทศบาล พ.ศ. 2556 : มิติค่าใช้จ่าย

จังหวัด/อำเภอ/ตำบล	ค่าใช้จ่ายเฉลี่ยต่อคนต่อเดือน			สัดส่วนคนจน			ช่องว่างความยากจน(ร้อยละ)		ความรุนแรงความยากจน (ร้อยละ)	สัมประสิทธิ์ความไม่เท่าเทียม			
	บาท	SE	เทียบกับค่าเฉลี่ยของจังหวัด	ร้อยละ	SE	เทียบกับค่าเฉลี่ยของจังหวัด	อำเภอ	อำเภอ		ร้อยละ	SE	เทียบกับค่าเฉลี่ยของจังหวัด	
													อำเภอ
ตำบลแม่ต้า	2,880	160	(-)	4.5	1.4	(+)	0	0.8	0.3	25.9	1.3	(+)	(+)
ตำบลตาดควัน	3,551	162	0	5.0	1.2	(+)	0	0.9	0.3	29.7	1.3	(+)	(+)
อำเภอเวียงแก่น	1,568	72	(-)	45.0	2.8	(-)	0	16.0	7.9	43.7	0.8	(-)	0
ตำบลปอ	1,568	72	(-)	45.0	2.8	(-)	0	16.0	7.9	43.7	0.8	(-)	0
อำเภอขุนตาล	4,075	166	(+)	2.3	0.7	(+)	0	0.4	0.1	26.1	1.3	(+)	0
ตำบลต้า	4,075	166	(+)	2.3	0.7	(+)	0	0.4	0.1	26.1	1.3	(+)	0
อำเภอแม่ฟ้าหลวง	1,815	57	(-)	30.0	2.2	(-)	0	8.3	3.3	37.7	1.1	0	0
ตำบลเทอดไทย	2,168	110	(-)	17.4	3.3	(-)	(+)	4.0	1.5	36.2	1.1	(+)	0
ตำบลแม่สลองใน	1,967	90	(-)	22.9	3.5	(-)	(+)	5.5	2.0	36.2	1.2	(+)	0
ตำบลแม่สลองนอก	1,127	61	(-)	63.6	4.0	(-)	(-)	21.3	9.4	35.4	1.3	(+)	0
ตำบลแม่ฟ้าหลวง	1,594	76	(-)	31.5	3.5	(-)	0	8.0	3.0	33.8	1.3	(+)	(+)
อำเภอแม่ลาว	6,839	251	(+)	0.5	0.1	(+)	0	0.1	0.0	28.9	1.2	(+)	0
ตำบลจอมหมอกแก้ว	9,137	545	(+)	0.2	0.2	(+)	(+)	0.0	0.0	25.4	1.3	(+)	(+)
ตำบลบัวสลี	6,237	269	(+)	0.2	0.1	(+)	(+)	0.0	0.0	24.7	1.3	(+)	0
ตำบลป่าก้อต้า	4,414	225	(+)	1.6	0.4	(+)	(-)	0.3	0.1	25.3	1.4	(+)	0
ตำบลโป่งแพร่	6,688	350	(+)	0.2	0.1	(+)	(+)	0.0	0.0	25.6	1.3	(+)	0
อำเภอเวียงเชียงรุ้ง	3,589	109	0	3.8	0.9	(+)	0	0.7	0.2	29.6	1.5	(+)	0
ตำบลทุ่งก่อ	4,216	209	(+)	4.0	1.2	(+)	0	0.8	0.3	32.0	1.9	(+)	0
ตำบลดงมหาวัน	3,866	190	0	1.8	0.7	(+)	(+)	0.3	0.1	28.2	1.4	(+)	0
ตำบลป่าซาง	3,072	145	(-)	5.1	1.4	(+)	0	0.9	0.3	26.4	1.4	(+)	(+)
อำเภอดอยหลวง	3,715	115	0	4.4	0.9	(+)	0	0.8	0.2	28.5	1.3	(+)	0
ตำบลบงน้อย	3,854	205	0	2.6	0.9	(+)	(+)	0.4	0.1	27.6	1.3	(+)	0
ตำบลไร่ชัย	3,404	177	0	7.1	1.7	(+)	(-)	1.4	0.4	29.3	1.3	(+)	0

จังหวัดเชียงราย

ตาราง 2 ตัวชี้วัดความยากจน นอกเขตเทศบาล พ.ศ. 2556 : มิติค่าใช้จ่าย

จังหวัด/อำเภอ/ตำบล	ค่าใช้จ่ายเฉลี่ยต่อคนต่อเดือน				สัดส่วนคนจน			ช่องว่างความยากจน(ร้อยละ)			ความรุนแรงความยากจน (ร้อยละ)			สัมประสิทธิ์ความไม่เท่าเทียม		
	บาท	SE	เทียบกับค่าเฉลี่ยของ		ร้อยละ	SE	เทียบกับค่าเฉลี่ยของ		ร้อยละ	SE	ร้อยละ	SE	เทียบกับค่าเฉลี่ยของ		ร้อยละ	SE
			จังหวัด	อำเภอ			จังหวัด	อำเภอ					จังหวัด	อำเภอ		
ตำบลหนองป่าก่อ	4,053	184	(+)	(+)	2.2	0.8	(+)	(+)	0.4	0.1	27.1	1.4	(+)	0		

หมายเหตุ : 1. สัญลักษณ์การเปรียบเทียบเกี่ยวกับค่าเฉลี่ยของระดับจังหวัด/อำเภอ/ตำบล (+) แทน ดีกว่าค่าเฉลี่ย (-) แทน แยกว่าค่าเฉลี่ย 0 แทน พอกๆ กับค่าเฉลี่ย

2. เป็นข้อมูลที่ได้จากการวิเคราะห์โดยใช้เทคนิคทางสถิติในการประมาณค่าจากข้อมูลการสำรวจภาวะเศรษฐกิจและสังคมของครัวเรือน พ.ศ. 2556 ร่วมกับข้อมูลสำมะโนประชากรและเคหะ พ.ศ. 2553

## จังหวัดแม่ฮ่องสอน

## จังหวัดแม่ฮ่องสอน

## ตาราง 1 ตัวชี้วัดความยากจน ในเขตเทศบาล พ.ศ. 2556 : มิติค่าใช้จ่าย

จังหวัด/อำเภอ/ตำบล	ค่าใช้จ่ายเฉลี่ยต่อคนต่อเดือน				สัดส่วนคนจน				ความรุนแรงความยากจน (ร้อยละ)	ช่องว่างความยากจน (ร้อยละ)	สัมประสิทธิ์ความไม่เท่าเทียม			
	บาท	SE	เทียบกับค่าเฉลี่ยของ		ร้อยละ	SE	เทียบกับค่าเฉลี่ยของ				ร้อยละ	SE	เทียบกับค่าเฉลี่ยของ	อำเภอ
			จังหวัด	อำเภอ			จังหวัด	อำเภอ						
จังหวัดแม่ฮ่องสอน	4,171	138	0	0	13.7	1.1	0	0	3.9	35.7	1.1	0	0	
อำเภอเมืองแม่ฮ่องสอน	6,304	419	(+)	0	4.6	1.0	(+)	0	1.1	30.4	1.2	(+)	0	
ตำบลจองคำ	6,304	419	(+)	0	4.6	1.0	(+)	0	1.1	30.4	1.2	(+)	0	
อำเภอขุนยวม	3,731	226	(-)	0	12.0	1.7	0	0	3.3	29.3	1.4	(+)	0	
ตำบลขุนยวม	3,731	226	(-)	0	12.0	1.7	0	0	3.3	29.3	1.4	(+)	0	
อำเภอป่าเย็บ	4,752	289	(+)	0	7.6	1.4	(+)	0	2.0	30.9	1.3	(+)	0	
ตำบลเวียงใต้	4,752	289	(+)	0	7.6	1.4	(+)	0	2.0	30.9	1.3	(+)	0	
อำเภอแม่สะเรียง	3,498	141	(-)	0	17.8	1.7	(-)	0	5.2	35.5	1.1	0	0	
ตำบลบ้านกาศ	5,144	324	(+)	(+)	6.0	1.4	(+)	(+)	1.6	29.6	1.6	(+)	(+)	
ตำบลแม่สะเรียง	3,973	204	0	(+)	13.0	1.6	0	(+)	3.6	34.3	1.0	0	0	
ตำบลแม่ยวม	2,804	171	(-)	(-)	24.2	3.0	(-)	(-)	7.4	33.8	1.0	0	0	
อำเภอแม่ลาน้อย	3,610	192	(-)	0	15.3	2.0	0	0	4.3	32.5	1.1	(+)	0	
ตำบลแม่ลาน้อย	3,610	192	(-)	0	15.3	2.0	0	0	4.3	32.5	1.1	(+)	0	

หมายเหตุ : 1. สัญลักษณ์การเรียงเทียบค่าเฉลี่ยของระดับจังหวัด/อำเภอ/ตำบล (+) แทน ดีกว่าค่าเฉลี่ย (-) แทน แยกว่าค่าเฉลี่ย 0 แทน พอกๆ กับค่าเฉลี่ย

2. เป็นข้อมูลที่ได้จากการวิเคราะห์โดยใช้เทคนิคทางสถิติในการประมาณค่าจากข้อมูลการสำรวจภาวะเศรษฐกิจและสังคมของครัวเรือน พ.ศ. 2556 ร่วมกับข้อมูลสำมะโนประชากรและเคหะ พ.ศ. 2553



## จังหวัดแม่ฮ่องสอน

## ตาราง 2 ตัวชี้วัดความยากจน นอกเขตเทศบาล พ.ศ. 2556 : มีค่าใช้จ่าย

จังหวัด/อำเภอ/ตำบล	ค่าใช้จ่ายเฉลี่ยต่อคนต่อเดือน			สัดส่วนคนจน			ช่องว่างความยากจน (ร้อยละ)	ความรุนแรง ความยากจน (ร้อยละ)	สัมประสิทธิ์ความไม่เท่าเทียม			
	บาท	SE	เทียบกับค่าเฉลี่ยของ จังหวัด อำเภอ	ร้อยละ	SE	เทียบกับค่าเฉลี่ยของ จังหวัด อำเภอ			ร้อยละ	SE	เทียบกับค่าเฉลี่ยของ	
											จังหวัด	อำเภอ
จังหวัดแม่ฮ่องสอน	1,955	76	0	30.9	3.2	0	6.9	2.4	34.3	1.0	0	0
อำเภอเมืองแม่ฮ่องสอน	2,316	172	(+)	21.6	4.2	(+)	4.7	1.6	34.4	1.2	0	0
ตำบลห้วยโป่ง	1,730	238	0	41.4	12.1	0	9.9	3.5	29.0	1.1	(+)	(+)
ตำบลสบอ่ง	2,703	374	(+)	12.3	6.3	(+)	2.3	0.7	33.9	1.0	0	0
ตำบลปางหมู	2,834	336	(+)	10.6	4.6	(+)	2.1	0.7	32.8	1.0	0	0
ตำบลหมอกจำแป่	1,965	236	0	25.5	10.0	0	5.5	2.0	33.1	0.8	0	0
ตำบลห้วยผา	1,678	212	0	34.6	11.5	0	7.9	2.8	28.6	0.7	(+)	(+)
ตำบลห้วยปูลิง	1,682	207	0	34.3	14.5	0	6.5	1.9	23.9	1.0	(+)	(+)
อำเภอขุนยวม	1,802	118	0	37.9	5.4	0	9.0	3.2	32.1	1.8	0	0
ตำบลขุนยวม	2,351	314	(+)	22.7	8.8	0	5.1	1.8	33.0	1.7	0	0
ตำบลแม่เงา	1,794	268	0	40.7	13.2	0	10.1	3.6	28.2	1.3	(+)	(+)
ตำบลเมืองปอน	2,199	284	0	23.6	8.6	0	5.1	1.7	30.1	1.6	(+)	0
ตำบลแม่ยวมน้อย	1,299	161	(-)	46.1	15.7	0	9.7	3.1	22.7	0.9	(+)	(+)
ตำบลแมก	1,309	184	(-)	69.0	14.0	(-)	20.4	8.4	23.6	1.1	(+)	(+)
ตำบลแม่อุคอ	1,300	166	(-)	51.3	15.0	(-)	11.9	4.1	25.8	1.0	(+)	(+)
อำเภอปาย	2,407	164	(+)	21.9	4.0	(+)	4.8	1.6	35.3	1.6	0	0
ตำบลเวียงใต้	4,188	695	(+)	2.7	2.0	(+)	0.5	0.2	34.9	1.5	0	0
ตำบลเวียงเหนือ	2,392	299	(+)	18.7	8.6	(+)	3.8	1.2	29.8	1.0	(+)	(+)
ตำบลแม่มาตัง	2,572	330	(+)	14.1	6.6	(+)	2.7	0.8	32.5	1.0	0	(+)
ตำบลแม่อี	2,425	381	(+)	21.4	10.2	0	4.7	1.6	30.7	1.1	(+)	(+)
ตำบลทุ่งยาว	2,004	240	0	21.7	8.7	0	4.5	1.4	26.7	0.8	(+)	(+)
ตำบลเมืองแปง	1,773	237	0	33.9	10.6	0	7.5	2.4	32.6	0.9	0	(+)
ตำบลโป่งสา	1,350	194	(-)	53.1	14.7	(-)	13.3	4.7	24.3	0.9	(+)	(+)

## จังหวัดแม่ฮ่องสอน

ตาราง 2 ตัวชี้วัดความยากจน นอกเขตเทศบาล พ.ศ. 2556 : มิติค่าใช้จ่าย

จังหวัด/อำเภอ/ตำบล	ค่าใช้จ่ายเฉลี่ยต่อคนต่อเดือน			สัดส่วนคนจน			ช่องว่างความยากจน (ร้อยละ)	ความรุนแรง ความยากจน (ร้อยละ)	สัมประสิทธิ์ความไม่เท่าเทียม			
	บาท	SE	เทียบกับค่าเฉลี่ยของ จังหวัด อำเภอ	ร้อยละ	SE	เทียบกับค่าเฉลี่ยของ จังหวัด อำเภอ			ร้อยละ	SE	เทียบกับค่าเฉลี่ยของ	
											จังหวัด	อำเภอ
อำเภอแม่สะเรียง	1,815	146	0	36.0	6.1	0	8.2	2.8	32.8	1.9	0	0
ตำบลบ้านภูกา	2,501	369	(+)	18.3	8.4	(+)	3.8	1.2	33.0	1.5	0	0
ตำบลแม่ต๋อง	1,658	221	0	38.3	11.5	0	9.3	3.3	35.7	0.8	0	(-)
ตำบลแม่ทะ	1,508	179	(-)	38.9	12.5	0	8.3	2.7	23.5	0.8	(+)	(+)
ตำบลเสกาหิน	1,585	205	(-)	41.6	16.8	0	8.1	2.5	29.2	1.0	(+)	(+)
ตำบลป่าเป๋	1,281	176	(-)	60.5	13.4	(-)	15.9	5.8	21.2	0.9	(+)	(+)
อำเภอแม่ลาน้อย	1,379	80	(-)	48.5	6.0	(-)	12.5	4.6	30.3	1.5	(+)	0
ตำบลแม่ลาน้อย	1,746	205	(+)	25.0	10.5	(+)	4.7	1.4	27.1	0.9	(+)	(+)
ตำบลแม่ลาหลวง	1,727	210	(+)	34.2	12.3	0	7.2	2.3	27.2	0.9	(+)	(+)
ตำบลท่าคาจ๋ม	1,434	172	(-)	51.7	13.4	(-)	12.3	4.2	26.8	0.9	(+)	(+)
ตำบลแม่โม	1,361	181	(-)	48.1	15.2	0	11.2	4.0	24.5	0.9	(+)	(+)
ตำบลห้วยหอม	728	153	(-)	85.6	13.7	(-)	31.1	13.7	25.0	0.8	(+)	(+)
ตำบลแม่ปางจาก	1,090	149	(-)	55.3	18.2	(-)	11.5	3.5	22.9	0.8	(+)	(+)
ตำบลสันติคีรี	1,542	226	(-)	43.0	17.7	0	8.8	2.7	22.5	0.9	(+)	(+)
ตำบลขุนแม่ลาน้อย	1,403	200	(-)	39.3	18.0	0	6.8	1.8	22.1	0.9	(+)	(+)
อำเภอสบเมย	1,725	108	(-)	32.8	6.8	0	6.4	1.9	30.7	1.2	(+)	0
ตำบลสบเมย	1,763	269	0	32.2	15.0	0	6.3	1.9	24.2	0.9	(+)	(+)
ตำบลแม่ตะตวน	2,273	271	(+)	19.9	8.1	0	3.8	1.1	31.7	1.3	(+)	0
ตำบลกอกก่อ	1,852	229	0	25.1	11.5	0	4.8	1.5	27.1	0.8	(+)	(+)
ตำบลแม่สวด	1,724	211	0	35.8	15.0	0	6.8	2.0	35.3	0.9	0	(-)
ตำบลป่าปิ้ง	1,407	164	(-)	45.6	12.5	0	10.1	3.3	23.5	0.8	(+)	(+)
ตำบลแม่สามแลบ	1,357	174	(-)	38.7	18.0	0	6.9	2.0	25.5	0.9	(+)	(+)
อำเภอปางมะผ้า	2,119	164	0	21.2	6.8	0	4.0	1.2	32.0	1.8	0	0
ตำบลสบป่อง	2,738	342	(+)	9.4	6.0	(+)	1.7	0.5	33.5	0.8	0	0

## จังหวัดแม่ฮ่องสอน

## ตาราง 2 ตัวชี้วัดความยากจน นอกเขตเทศบาล พ.ศ. 2556 : มิติค่าใช้จ่าย

จังหวัด/อำเภอ/ตำบล	ค่าใช้จ่ายเฉลี่ยต่อคนต่อเดือน			สัดส่วนคนจน			ช่องว่างความยากจน (ร้อยละ)			ความรุนแรง ความยากจน (ร้อยละ)			สัมประสิทธิ์ความไม่เท่าเทียม			
	บาท	SE	เทียบกับค่าเฉลี่ยของ		ร้อยละ	SE	เทียบกับค่าเฉลี่ยของ		ร้อยละ	SE	เทียบกับค่าเฉลี่ยของ		ร้อยละ	SE	เทียบกับค่าเฉลี่ยของ	
			จังหวัด	อำเภอ			จังหวัด	อำเภอ			จังหวัด	อำเภอ				
ตำบลบางมะผ้า	1,754	213	0	0	25.1	12.4	0	0	4.5	1.3	26.1	0.8	0.8	(+)	(+)	(+)
ตำบลถ้ำลอด	1,996	286	0	0	19.0	13.2	0	0	3.4	1.0	30.2	0.9	0.9	(+)	(+)	0
ตำบลนาปู่ป้อม	1,647	231	(-)	(-)	36.7	15.1	0	0	7.4	2.3	23.2	0.9	0.9	(+)	(+)	(+)

หมายเหตุ : 1. สัญลักษณ์การเปรียบเทียบค่าเฉลี่ยของระดับจังหวัด/อำเภอ/ตำบล (+) แทน ดีกว่าเฉลี่ย (-) แทน แย่กว่าเฉลี่ย 0 แทน เท่ากับค่าเฉลี่ย

2. เป็นข้อมูลที่ได้จากวิธีการที่ได้ใช้ให้เทคนิคทางสถิติในการประมาณค่าจําเพาะของครัวเรือน พ.ศ. 2556 ร่วมกับข้อมูลสำมะโนประชากรและเคหะ พ.ศ. 2553

# จังหวัดนครสวรรค์

จังหวัดนครสวรรค์

ตาราง 1 ตัวชี้วัดความยากจน ในเขตเทศบาล พ.ศ. 2556 : มิติค่าใช้จ่าย

จังหวัด/อำเภอ/ตำบล	ค่าใช้จ่ายเฉลี่ยต่อคนต่อเดือน				สัดส่วนคนจน				ช่องว่างความยากจน (ร้อยละ)	ความรุนแรงความยากจน (ร้อยละ)	สัมประสิทธิ์ความไม่เท่าเทียม			
	บาท	SE	เทียบกับค่าเฉลี่ยของ		ร้อยละ	SE	เทียบกับค่าเฉลี่ยของ				ร้อยละ	SE	เทียบกับค่าเฉลี่ยของ	
			จังหวัด	อำเภอ			จังหวัด	อำเภอ					จังหวัด	อำเภอ
จังหวัดนครสวรรค์	6,192	726	0	0	12.7	3.0	0	0	2.9	1.1	32.4	1.6	0	0
อำเภอเมืองนครสวรรค์	6,987	1,171	0	0	9.0	4.1	0	0	2.0	0.8	31.2	1.2	0	0
ตำบลปากน้ำโพ	6,611	1,148	0	0	9.3	4.9	0	0	2.2	0.9	30.5	0.9	0	0
ตำบลแควใหญ่	5,180	901	0	0	18.3	9.8	0	0	3.5	1.0	31.9	4.0	0	0
ตำบลนครสวรรค์ตก	7,390	1,484	0	0	7.9	4.8	0	0	1.7	0.6	30.3	1.0	0	0
ตำบลนครสวรรค์ออก	4,903	541	(-)	(-)	19.5	7.1	0	0	4.5	1.7	31.0	0.9	0	0
ตำบลวัดไร่ขี	7,886	1,794	0	0	7.0	5.3	0	0	1.5	0.6	30.3	1.2	0	0
ตำบลหนองกรด	5,795	842	0	0	10.5	6.9	0	0	1.9	0.6	26.1	1.4	(+)	(+)
ตำบลหนองกระโดน	5,970	891	0	0	9.7	6.4	0	0	1.8	0.5	28.3	1.5	(+)	(+)
อำเภอโกรกพระ	4,305	364	(-)	0.0	28.5	6.6	(-)	0.0	7.4	2.9	32.4	1.7	0	0
ตำบลโกรกพระ	5,068	592	0	0	18.5	5.6	0	0	4.6	1.8	32.0	1.1	0	0
ตำบลบางมะฝ่อ	4,608	621	(-)	0	24.7	8.4	(-)	0	6.4	2.6	32.1	1.0	0	0
ตำบลบางประมง	3,662	550	(-)	0	36.9	12.4	(-)	0	9.7	3.8	29.3	0.9	(+)	(+)
อำเภอชุมแสง	4,560	429	(-)	0.0	23.7	5.7	(-)	0.0	6.4	2.8	32.1	1.4	0	0
ตำบลชุมแสง	4,916	534	(-)	0	18.5	5.9	0	0	4.5	1.8	30.9	0.8	0	0
ตำบลทับกฤช	3,317	565	(-)	(-)	42.1	14.6	(-)	0	13.2	6.3	30.2	0.9	0	0
อำเภอหนองบัว	4,581	467	(-)	0.0	22.3	6.0	(-)	0.0	5.1	1.8	30.6	1.3	0	0
ตำบลหนองบัว	4,202	618	(-)	0	27.4	9.0	(-)	0	6.6	2.4	30.0	1.0	0	0
ตำบลหนองกล้วย	5,032	654	0	0	16.4	7.1	0	0	3.2	1.0	29.6	0.9	(+)	(+)

## จังหวัดนครสวรรค์

## ตาราง 1 ตัวชี้วัดความยากจน ในเขตเทศบาล พ.ศ. 2556 : มิติค่าใช้จ่าย

จังหวัด/อำเภอ/ตำบล	ค่าใช้จ่ายเฉลี่ยต่อคนต่อเดือน			สัดส่วนคนจน			ช่องว่างความยากจน (ร้อยละ)	ความรุนแรงความยากจน (ร้อยละ)	สัมประสิทธิ์ความไม่เท่าเทียม			
	บาท	SE	เทียบกับค่าเฉลี่ยของจังหวัด	ร้อยละ	SE	เทียบกับค่าเฉลี่ยของอำเภอ			ร้อยละ	SE	เทียบกับค่าเฉลี่ยของ	
											จังหวัด	อำเภอ
อำเภอบรรพตพิสัย	4,963	486	(-)	17.0	5.7	0	3.5	1.1	29.8	1.3	0	0
ตำบลท่าจิว	5,736	792	0	12.7	5.7	0	2.7	0.9	29.7	1.1	0	0
ตำบลบ้านแดน	4,579	619	(-)	19.0	8.2	0	3.9	1.2	28.2	0.9	(+)	0
ตำบลเจริญผล	5,306	687	0	15.3	5.9	0	3.4	1.1	30.1	1.2	0	0
อำเภอเก้าเลี้ยว	5,849	1,033	0	14.1	7.5	0	3.1	1.0	31.8	0.9	0	0
ตำบลเก้าเลี้ยว	5,849	1,033	0	14.1	7.5	0	3.1	1.0	31.8	0.9	0	0
อำเภอตากาลี	5,709	644	0	13.4	4.9	0	3.0	1.1	30.8	1.0	0	0
ตำบลตากาลี	5,733	724	0	13.1	5.4	0	3.0	1.1	30.8	0.9	0	0
ตำบลช่องแค	5,345	642	0	17.2	7.2	0	3.5	1.1	29.8	1.1	0	0
ตำบลพรหมนิมิต	6,381	873	0	9.5	4.8	0	2.5	1.0	26.3	2.0	(+)	(+)
อำเภอท่าตะโก	5,706	813	0	13.0	5.8	0	2.8	0.9	30.8	1.1	0	0
ตำบลท่าตะโก	5,706	813	0	13.0	5.8	0	2.8	0.9	30.8	1.1	0	0
อำเภอไพศาลี	5,272	560	0	17.2	5.5	0	4.0	1.5	31.0	1.1	0	0
ตำบลโคกเคี้ยว	4,693	578	(-)	22.9	7.7	0	5.7	2.2	30.5	1.0	0	0
ตำบลไพศาลี	5,520	747	0	14.7	6.5	0	3.2	1.1	30.5	1.0	0	0
อำเภอพยุหะคีรี	5,904	522	0	11.2	3.6	0	2.2	0.7	29.4	1.2	(+)	0
ตำบลพยุหะ	5,977	748	0	10.8	5.4	0	2.1	0.7	29.2	1.0	(+)	0
ตำบลม่วงหัก	5,488	773	0	14.2	7.2	0	2.7	0.8	28.8	1.2	(+)	0
ตำบลท่าไม้ไผ่	6,061	781	0	10.0	4.9	0	1.8	0.5	28.2	1.2	(+)	0

จังหวัดนครสวรรค์

ตาราง 1 ตัวชี้วัดความยากจน ในเขตเทศบาล พ.ศ. 2556 : มิติค่าใช้จ่าย

จังหวัด/อำเภอ/ตำบล	ค่าใช้จ่ายเฉลี่ยต่อคนต่อเดือน			สัดส่วนคนจน			ช่องว่างความยากจน (ร้อยละ)	ความรุนแรงความยากจน (ร้อยละ)	สัมประสิทธิ์ความไม่เท่าเทียม			
	บาท	SE	เทียบกับค่าเฉลี่ยของจังหวัด	ร้อยละ	SE	เทียบกับค่าเฉลี่ยของอำเภอ			ร้อยละ	SE	เทียบกับค่าเฉลี่ยของ	
											จังหวัด	อำเภอ
อำเภอลาดยาว	5,703	628	0	0.0	11.4	4.2	0	0.0	29.4	1.4	(+)	0
ตำบลลาดยาว	6,008	888	0	0	9.7	5.1	0	0	29.6	1.1	(+)	0
ตำบลศาลเจ้าไก่ต่อ	5,068	575	0	0.0	14.9	6.8	0	0.0	26.9	1.2	(+)	0
อำเภอตากฟ้า	5,855	836	0	0	13.1	4.9	0	0	31.3	1.3	0	(-)
ตำบลตากฟ้า	6,093	1,084	0	0	11.5	5.7	0	0	30.4	1.1	0	(-)
ตำบลสุขสำราญ	5,506	863	0	0	15.4	6.6	0	0	31.5	1.2	0	(-)

หมายเหตุ : 1. สัญลักษณ์การเปรียบเทียบค่าเฉลี่ยของระดับจังหวัด/อำเภอ/ตำบล (+) แทน ดีกว่าเฉลี่ย (-) แทน แยกว่าค่าเฉลี่ย 0 แทน เท่ากับค่าเฉลี่ย

2. เป็นข้อมูลที่ได้จากการวิเคราะห์โดยใช้เทคนิคทางสถิติในการประมาณค่าจากข้อมูลการสำรวจภาวะเศรษฐกิจและสังคมของครัวเรือน พ.ศ. 2556 ร่วมกับข้อมูลสำมะโนประชากรและเคหะ พ.ศ. 2553

## จังหวัดนครสวรรค์

ตาราง 2 ตัวชี้วัดความยากจน นอกเขตเทศบาล พ.ศ. 2556 : มิติค่าใช้จ่าย

จังหวัด/อำเภอ/ตำบล	ค่าใช้จ่ายเฉลี่ยต่อคนต่อเดือน				สัดส่วนคนจน				ช่องว่างความยากจน(ร้อยละ)	ความรุนแรงความยากจน (ร้อยละ)	สัมประสิทธิ์ความไม่เท่าเทียม			
	บาท	SE	เทียบกับค่าเฉลี่ยของ		ร้อยละ	SE	เทียบกับค่าเฉลี่ยของ				ร้อยละ	จังหวัด	อำเภอ	
			จังหวัด	อำเภอ			จังหวัด	อำเภอ						
จังหวัดนครสวรรค์	4,363	137	0	0	10.0	1.9	0	0	1.9	0.6	26.6	1.8	0	0
อำเภอเมืองนครสวรรค์	5,870	500	(+)	0	5.0	1.2	(+)	0	0.9	0.3	28.0	2.7	0	0
ตำบลลานาด	3,760	469	0	(-)	16.6	6.9	0	(-)	3.3	1.0	23.1	2.0	0	(+)
ตำบลเกรียงไกร	4,285	535	0	(-)	4.5	3.3	(+)	0	0.7	0.2	20.0	1.6	(+)	(+)
ตำบลแควใหญ่	3,690	440	(-)	(-)	9.0	5.5	0	0	1.5	0.4	19.1	1.9	(+)	(+)
ตำบลตะเคียนเลื่อน	5,634	772	(+)	0	1.2	1.4	(+)	(+)	0.2	0.1	19.1	1.4	(+)	(+)
ตำบลนครสวรรค์ตก	6,303	953	(+)	0	1.0	1.7	(+)	(+)	0.2	0.0	17.8	1.4	(+)	(+)
ตำบลนครสวรรค์ออก	7,852	1367	(+)	(+)	0.3	1.8	(+)	(+)	0.0	0.0	16.2	1.3	(+)	(+)
ตำบลบางพระหลวง	2,880	396	(-)	(-)	30.9	12.0	(-)	(-)	6.1	1.9	20.7	2.7	(+)	(+)
ตำบลบางม่วง	5,719	660	(+)	0	1.0	0.8	(+)	(+)	0.2	0.0	19.8	1.5	(+)	(+)
ตำบลบ้านมะเกลือ	4,400	505	0	(-)	4.4	3.6	0	0	0.7	0.2	20.8	1.6	(+)	(+)
ตำบลบ้านแก่ง	5,036	715	0	0	3.9	3.5	(+)	0	0.7	0.2	21.9	1.7	(+)	(+)
ตำบลพระนอน	4,014	505	0	(-)	8.0	5.1	0	0	1.3	0.4	20.9	1.7	(+)	(+)
ตำบลวัดไพรย์	9,659	1834	(+)	(+)	0.0	0.2	(+)	0	0.0	0.0	14.0	1.2	(+)	(+)
ตำบลหนองกรด	4,551	554	0	(-)	3.8	2.5	(+)	0	0.6	0.2	20.8	1.6	(+)	(+)
ตำบลหนองกระโดน	3,299	387	(-)	(-)	19.8	8.2	0	(-)	3.8	1.2	21.7	2.1	(+)	(+)
ตำบลหนองปลิง	8,345	1272	(+)	(+)	0.0	0.1	(+)	(+)	0.0	0.0	15.6	1.2	(+)	(+)
ตำบลบึงเสนาท	3,849	445	0	(-)	9.2	4.6	0	0	1.5	0.4	21.0	1.9	(+)	(+)
อำเภอโกรกพระ	4,159	250	0	0	10.5	3.0	0	0	2.1	0.7	24.9	2.2	0	0
ตำบลโกรกพระ	4,862	789	0	0	4.7	3.1	(+)	0	0.9	0.3	22.3	1.7	(+)	0
ตำบลยางตาล	4,816	529	0	(+)	2.7	2.0	(+)	(+)	0.5	0.1	20.3	1.6	(+)	(+)
ตำบลนากลาง	3,527	406	(-)	0	17.1	7.7	0	0	3.5	1.1	23.9	2.5	0	0



## จังหวัดนครสวรรค์

ตาราง 2 ตัวชี้วัดความยากจน นอกเขตเทศบาล พ.ศ. 2556 : มิติค่าใช้จ่าย

จังหวัด/อำเภอ/ตำบล	ค่าใช้จ่ายเฉลี่ยต่อคนต่อเดือน				สัดส่วนคนจน				ช่องว่างความยากจน(ร้อยละ)	ความรุนแรงความยากจน(ร้อยละ)	สัมประสิทธิ์ความไม่เท่าเทียม			
	บาท	SE	เทียบกับค่าเฉลี่ยของ		ร้อยละ	SE	เทียบกับค่าเฉลี่ยของ				ร้อยละ	SE	จังหวัด	อำเภอ
			จังหวัด	อำเภอ			จังหวัด	อำเภอ						
ตำบลศาลาแดง	3,358	406	(-)	(-)	19.6	9.0	0	0	3.9	1.3	23.3	2.4	0	0
ตำบลเนินแก้ว	3,751	499	0	0	13.6	6.7	0	0	2.7	0.9	23.7	2.5	0	0
ตำบลเนินศาลา	3,547	389	(-)	0	18.4	6.8	0	0	3.7	1.2	24.2	2.8	0	0
ตำบลหาดสูง	4,431	558	0	0	4.6	4.2	0	0	0.7	0.2	21.5	1.6	(+)	0
อำเภอชุมแสง	4,059	178	0	0	8.5	2.3	0	0	1.5	0.4	22.7	1.8	(+)	0
ตำบลทับกฤช	4,059	482	0	0	6.1	4.4	0	0	1.0	0.3	20.2	1.8	(+)	0
ตำบลพิบูล	5,012	544	0	0	2.9	2.0	(+)	(+)	0.5	0.2	21.7	1.8	(+)	0
ตำบลเอ๋ยเอ๋ย	4,154	477	0	0	7.3	4.1	0	0	1.3	0.4	21.8	1.8	(+)	0
ตำบลท่าไม้	4,043	494	0	0	7.2	4.0	0	0	1.3	0.4	20.7	1.9	(+)	0
ตำบลบางเคียน	3,468	452	(-)	0	14.6	8.1	0	0	2.6	0.7	21.0	2.2	(+)	0
ตำบลหนองกระเจา	3,198	389	(-)	(-)	22.6	9.9	(-)	(-)	4.3	1.3	21.6	2.0	(+)	0
ตำบลพันลาน	4,211	501	0	(+)	7.5	4.1	0	0	1.4	0.4	22.3	2.1	(+)	0
ตำบลโคกหม้อ	3,881	429	0	0	6.7	5.3	0	0	1.1	0.3	18.9	1.8	(+)	(+)
ตำบลไร่สิงห์	4,251	464	0	0	4.1	2.8	(+)	0	0.7	0.2	18.5	1.5	(+)	(+)
ตำบลระมั่ง	5,166	602	(+)	0	2.1	1.9	(+)	(+)	0.4	0.1	20.6	1.6	(+)	0
ตำบลทับกฤชใต้	3,615	413	(-)	0	13.4	8.5	0	0	2.5	0.8	21.6	2.4	(+)	0
อำเภอหนองบัว	3,567	192	(-)	0	16.2	3.9	(-)	0	3.1	0.9	23.9	2.1	0	0
ตำบลหนองบัว	3,929	476	0	0	11.6	6.2	0	0	2.1	0.6	23.4	2.0	0	0
ตำบลหนองกล้วย	3,631	431	(-)	0	13.8	8.0	0	0	2.5	0.7	22.7	2.1	(+)	0
ตำบลธารพทร	3,431	404	(-)	0	17.0	7.5	0	0	3.1	0.9	22.6	2.1	(+)	0
ตำบลห้วยร่วม	3,872	477	0	0	11.3	5.5	0	0	2.0	0.6	22.5	1.7	(+)	0
ตำบลห้วยถั่วใต้	3,246	338	(-)	0	21.3	8.9	(-)	0	3.9	1.2	22.1	2.1	(+)	0

## จังหวัดนครสวรรค์

ตาราง 2 ตัวชี้วัดความยากจน นอกเขตเทศบาล พ.ศ. 2556 : มิติค่าใช้จ่าย

จังหวัด/อำเภอ/ตำบล	ค่าใช้จ่ายเฉลี่ยต่อคนต่อเดือน				สัดส่วนคนจน				ช่องว่างความยากจน(ร้อยละ)	ความรุนแรงความยากจน(ร้อยละ)	สัมประสิทธิ์ความไม่เท่าเทียม			
	บาท	SE	เทียบกับค่าเฉลี่ยของ		ร้อยละ	SE	เทียบกับค่าเฉลี่ยของ				ร้อยละ	SE	จังหวัด	อำเภอ
			จังหวัด	อำเภอ			จังหวัด	อำเภอ						
ตำบลห้วยถ้ำเข็น	3,229	372	(-)	0	22.8	8.1	(-)	0	4.6	1.4	23.4	2.4	0	0
ตำบลห้วยใหญ่	3,368	338	(-)	0	20.2	7.2	(-)	0	4.2	1.4	23.4	2.4	0	0
ตำบลทุ่งทอง	3,309	383	(-)	0	21.5	8.9	(-)	0	4.3	1.4	22.9	2.3	0	0
ตำบลวังบ่อ	3,674	490	(-)	0	13.4	8.4	0	0	2.4	0.7	22.5	2.3	(+)	0
อำเภอบรรพตพิสัย	4,378	200	0	0	6.7	2.1	0	0	1.2	0.4	23.4	1.6	0	0
ตำบลท่าจั่ว	4,867	585	0	0	2.9	2.3	(+)	0	0.5	0.1	21.0	1.6	(+)	0
ตำบลบางตาหงาย	4,968	580	0	0	1.9	1.8	(+)	(+)	0.3	0.1	19.5	1.5	(+)	(+)
ตำบลชุมขวาง	4,208	459	0	0	4.7	4.0	0	0	0.8	0.2	19.9	1.6	(+)	(+)
ตำบลอ่างทอง	3,750	394	(-)	(-)	9.5	5.3	0	0	1.6	0.4	21.5	2.0	(+)	0
ตำบลบางแก้ว	3,649	412	(-)	(-)	13.1	7.1	0	0	2.4	0.7	21.6	2.0	(+)	0
ตำบลตาซิด	3,464	389	(-)	(-)	15.9	6.3	0	(-)	3.1	1.0	22.6	2.5	0	0
ตำบลดาสัง	5,261	768	0	0	2.5	2.0	(+)	(+)	0.5	0.1	21.3	2.0	(+)	0
ตำบลด่านช้าง	4,045	513	0	0	9.2	6.0	0	0	1.7	0.5	22.7	2.2	0	0
ตำบลหนองกรด	4,259	507	0	0	6.6	4.1	0	0	1.1	0.3	21.5	1.8	(+)	0
ตำบลหนองตาวัว	4,074	507	0	0	6.3	4.2	0	0	1.0	0.3	20.7	1.9	(+)	0
ตำบลบึงปลาชุก	4,835	533	0	0	2.8	2.4	(+)	0	0.4	0.1	20.8	1.7	(+)	0
ตำบลเจริญผล	5,285	623	(+)	(+)	2.1	1.6	(+)	(+)	0.3	0.1	19.9	1.4	(+)	(+)
อำเภอเก้าเลี้ยว	4,349	250	0	0	5.0	2.1	(+)	0	0.8	0.2	21.8	1.8	(+)	0
ตำบลมหาโพธิ์	4,806	614	0	0	2.3	1.9	(+)	0	0.3	0.1	19.8	1.7	(+)	0
ตำบลหนองเต่า	4,391	461	0	0	4.9	3.0	(+)	0	0.8	0.2	21.8	1.6	(+)	0
ตำบลเขาดิน	4,033	479	0	0	7.2	4.8	0	0	1.2	0.4	21.1	1.9	(+)	0
ตำบลห้วยดง	4,354	488	0	0	4.6	3.0	(+)	0	0.8	0.2	20.6	1.7	(+)	0

## จังหวัดนครสวรรค์

ตาราง 2 ตัวชี้วัดความยากจน นอกเขตเทศบาล พ.ศ. 2556 : มิติค่าใช้จ่าย

จังหวัด/อำเภอ/ตำบล	ค่าใช้จ่ายเฉลี่ยต่อคนต่อเดือน				สัดส่วนคนจน				ช่องว่างความยากจน(ร้อยละ)	ความรุนแรงความยากจน(ร้อยละ)	สัมประสิทธิ์ความไม่เท่าเทียม			
	บาท	SE	เทียบกับค่าเฉลี่ยของ		ร้อยละ	SE	เทียบกับค่าเฉลี่ยของ				ร้อยละ	SE	จังหวัด	อำเภอ
			จังหวัด	อำเภอ			จังหวัด	อำเภอ						
อำเภอตากดี	4,331	227	0	0	9.8	2.1	0	0	1.9	0.6	24.6	1.7	0	0
ตำบลตากดี	4,975	514	0	0	3.2	1.8	(+)	(+)	0.5	0.1	20.0	1.4	(+)	(+)
ตำบลช่องแค	4,014	491	0	0	9.3	5.4	0	0	1.6	0.5	22.7	1.8	(+)	0
ตำบลจันเสน	4,161	553	0	0	6.1	3.5	0	0	1.0	0.3	21.6	1.8	(+)	0
ตำบลห้วยหอม	3,405	469	(-)	(-)	19.5	8.5	0	0	3.8	1.2	23.1	2.5	0	0
ตำบลหัวทราย	3,543	482	(-)	(-)	19.1	8.5	0	0	3.7	1.1	23.4	2.1	0	0
ตำบลหนองโพ	3,957	486	0	0	10.5	6.5	0	0	1.8	0.5	22.1	1.9	(+)	0
ตำบลหนองหม้อ	6,616	974	(+)	(+)	0.4	0.5	(+)	(+)	0.1	0.0	19.1	1.4	(+)	(+)
ตำบลร้อยทอง	4,624	625	0	0	4.6	4.2	0	0	0.8	0.2	19.8	1.6	(+)	(+)
ตำบลลาดทิพรส	2,673	348	(-)	(-)	39.0	10.7	(-)	(-)	9.2	3.2	23.1	2.7	0	0
ตำบลพรหมมณี	4,224	519	0	0	7.7	5.4	0	0	1.4	0.4	22.5	1.8	(+)	0
อำเภอท่าตะโก	4,060	183	0	0	10.6	2.6	0	0	2.0	0.6	24.0	1.7	0	0
ตำบลท่าตะโก	4,461	476	0	0	6.9	4.1	0	0	1.3	0.4	22.3	1.9	(+)	0
ตำบลพนมรอก	4,361	519	0	0	6.3	3.6	0	0	1.1	0.3	21.0	1.6	(+)	0
ตำบลหัวถนน	4,417	610	0	0	6.3	4.9	0	0	1.1	0.3	21.9	1.6	(+)	0
ตำบลสายลำโพง	4,471	575	0	0	4.7	3.9	0	0	0.7	0.2	21.9	1.6	(+)	0
ตำบลวังมหาร	4,376	494	0	0	5.3	3.2	0	0	0.8	0.2	21.9	1.6	(+)	0
ตำบลดอนคา	3,738	441	(-)	(-)	14.0	7.0	0	0	2.6	0.8	23.1	2.1	0	0
ตำบลทำนบ	4,074	441	0	0	8.3	5.2	0	0	1.3	0.4	23.2	1.9	0	0
ตำบลวังใหญ่	2,561	330	(-)	(-)	44.5	12.1	(-)	(-)	10.4	3.5	22.1	2.1	(+)	0
ตำบลพนมเศษ	3,996	449	0	0	9.0	5.6	0	0	1.6	0.5	21.9	2.1	(+)	0
ตำบลหนองหลวง	3,485	413	(-)	(-)	18.1	8.3	0	0	3.4	1.0	23.0	2.0	0	0

## จังหวัดนครสวรรค์

ตาราง 2 ตัวชี้วัดความยากจน นอกเขตเทศบาล พ.ศ. 2556 : มิติค่าใช้จ่าย

จังหวัด/อำเภอ/ตำบล	ค่าใช้จ่ายเฉลี่ยต่อคนต่อเดือน				สัดส่วนคนจน				ช่องว่างความยากจน(ร้อยละ)	ความรุนแรงความยากจน(ร้อยละ)	สัมประสิทธิ์ความไม่เท่าเทียม			
	บาท	SE	เทียบกับค่าเฉลี่ยของ		ร้อยละ	SE	เทียบกับค่าเฉลี่ยของ				ร้อยละ	SE	จังหวัด	อำเภอ
			จังหวัด	อำเภอ			จังหวัด	อำเภอ						
อำเภอไพศาลี	3,593	173	(-)	0	17.4	4.1	(-)	0	3.4	1.1	24.3	2.5	0	0
ตำบลโคกเคี้ยว	3,610	437	(-)	0	17.2	8.7	0	0	3.2	1.0	23.2	2.2	0	0
ตำบลสำโรงชัย	3,518	401	(-)	0	18.6	8.2	0	0	3.7	1.2	23.1	2.3	0	0
ตำบลวังน้ำลัด	3,550	462	(-)	0	18.2	10.2	0	0	3.8	1.3	24.1	2.5	0	0
ตำบลตะคร้อ	3,614	450	(-)	0	17.2	8.9	0	0	3.3	1.0	23.5	2.5	0	0
ตำบลโพธิ์ประสาธา	3,727	483	(-)	0	14.9	7.9	0	0	2.8	0.8	23.0	2.1	0	0
ตำบลวังข่อย	3,530	430	(-)	0	20.4	8.6	0	0	4.3	1.4	24.3	2.9	0	0
ตำบลนาขอม	3,649	531	(-)	0	16.4	9.2	0	0	3.3	1.1	23.9	2.6	0	0
ตำบลไพศาลี	3,614	400	(-)	0	13.0	8.0	0	0	2.4	0.7	21.6	2.2	(+)	0
อำเภอพยุหะคีรี	4,358	174	0	0	7.6	2.2	0	0	1.4	0.4	23.7	1.8	0	0
ตำบลพยุหะ	6,180	699	(+)	(+)	0.8	0.7	(+)	(+)	0.1	0.0	17.9	1.3	(+)	(+)
ตำบลเนินมะกอก	3,798	544	0	0	12.3	9.2	0	0	2.3	0.7	22.2	2.0	(+)	0
ตำบลนิคมเขาบ่อแก้ว	3,917	410	0	0	10.0	6.4	0	0	1.8	0.5	21.2	1.7	(+)	0
ตำบลยางขาว	4,107	498	0	0	7.4	6.2	0	0	1.3	0.4	20.8	1.7	(+)	0
ตำบลย่านมัทรี	4,995	548	0	0	3.0	2.0	(+)	(+)	0.5	0.1	21.6	1.4	(+)	0
ตำบลงาทอง	4,611	488	0	0	4.3	2.5	(+)	0	0.7	0.2	21.5	1.5	(+)	0
ตำบลน้ำทรง	4,329	481	0	0	5.6	4.0	0	0	0.9	0.3	21.3	1.7	(+)	0
ตำบลงาทะเลสา	4,042	404	0	0	10.8	4.5	0	0	2.0	0.6	23.2	2.0	0	0
ตำบลสระทะเล	3,735	448	(-)	(-)	12.6	8.1	0	0	2.3	0.7	22.6	2.0	(+)	0
อำเภอลาดยาว	4,007	201	(-)	0	11.2	3.0	0	0	2.1	0.7	24.3	2.0	0	0
ตำบลลาดยาว	4,296	486	0	0	8.6	4.8	0	0	1.5	0.5	23.1	1.8	0	0
ตำบลหัวน้ำหอม	4,671	627	0	0	4.8	4.6	0	0	0.8	0.2	22.7	1.9	(+)	0

## จังหวัดนครสวรรค์

ตาราง 2 ตัวชี้วัดความยากจน นอกเขตเทศบาล พ.ศ. 2556 : มิติค่าใช้จ่าย

จังหวัด/อำเภอ/ตำบล	ค่าใช้จ่ายเฉลี่ยต่อคนต่อเดือน				สัดส่วนคนจน				ช่องว่างความยากจน(ร้อยละ)	ความรุนแรงความยากจน(ร้อยละ)	สัมประสิทธิ์ความไม่เท่าเทียม			
	บาท	SE	เทียบกับค่าเฉลี่ยของ		ร้อยละ	SE	เทียบกับค่าเฉลี่ยของ				ร้อยละ	SE	เทียบกับค่าเฉลี่ยของ	อำเภอ
			จังหวัด	อำเภอ			จังหวัด	อำเภอ						
ตำบลวังม้า	3,679	428	(-)	0	12.9	6.8	0	0	2.4	0.7	21.6	2.1	(+)	0
ตำบลวังเมือง	3,935	423	0	0	9.1	5.4	0	0	1.5	0.4	22.4	1.9	(+)	0
ตำบลศรีอัยละตร	4,712	539	0	0	4.9	3.2	0	(+)	0.8	0.2	23.1	2.0	0	0
ตำบลมวก	3,222	508	(-)	(-)	25.6	10.6	(-)	(-)	5.6	1.9	24.4	2.7	0	0
ตำบลหนองยาว	3,712	407	(-)	0	12.8	5.7	0	0	2.3	0.7	22.5	2.0	(+)	0
ตำบลหนองมะวัว	4,631	526	0	0	3.8	2.4	(+)	(+)	0.7	0.2	21.8	1.6	(+)	0
ตำบลบ้านไร่	3,867	516	0	0	14.6	7.0	0	0	2.9	0.9	23.8	2.8	0	0
ตำบลเนินซึ้งเหล็ก	4,130	534	0	0	10.3	5.2	0	0	1.9	0.6	24.5	3.3	0	0
ตำบลศาลเจ้าไก่ต่อ	3,425	456	(-)	0	17.5	8.6	0	0	3.5	1.1	22.2	2.5	(+)	0
ตำบลสระแก้ว	3,924	427	0	0	8.8	4.8	0	0	1.5	0.4	21.7	1.6	(+)	0
อำเภอตากฟ้า	4,207	225	0	0	8.5	2.5	0	0	1.5	0.5	22.8	1.7	(+)	0
ตำบลตากฟ้า	4,205	506	0	0	6.7	4.4	0	0	1.1	0.3	20.6	1.7	(+)	0
ตำบลลำพยนต์	3,782	409	(-)	0	13.3	5.7	0	0	2.4	0.7	23.1	2.2	0	0
ตำบลสุสำราญ	3,784	444	0	0	15.1	6.8	0	0	2.9	0.9	23.7	2.4	0	0
ตำบลหนองพิบูล	4,722	557	0	0	3.7	2.6	(+)	0	0.6	0.2	21.6	1.6	(+)	0
ตำบลพุนกยูง	3,905	484	0	0	13.2	7.5	0	0	2.6	0.8	23.4	2.2	0	0
ตำบลจตุรมังคุด	4,425	598	0	0	5.4	4.8	0	0	0.9	0.2	20.1	1.5	(+)	0
ตำบลเขาทรายธง	4,542	521	0	0	3.6	2.1	(+)	(+)	0.6	0.2	19.6	1.6	(+)	0
อำเภอแม่วงก์	3,619	245	(-)	0	15.5	4.7	0	0	3.0	0.9	23.9	2.5	0	0
ตำบลแม่วงก์	3,772	481	0	0	13.4	6.6	0	0	2.6	0.8	23.3	2.6	0	0
ตำบลแม่เดื่อ	3,309	389	(-)	0	20.0	9.4	0	0	4.0	1.2	22.4	2.6	0	0
ตำบลวังข่าน	3,910	492	0	0	10.9	6.0	0	0	2.0	0.6	22.8	2.1	0	0

จังหวัดนครสวรรค์

ตาราง 2 ตัวชี้วัดความยากจน นอกเขตเทศบาล พ.ศ. 2556 : มิติค่าใช้จ่าย

จังหวัด/อำเภอ/ตำบล	ค่าใช้จ่ายเฉลี่ยต่อคนต่อเดือน				สัดส่วนคนจน			ช่องว่างความยากจน(ร้อยละ)	ความรุนแรงความยากจน (ร้อยละ)	สัมประสิทธิ์ความไม่เท่าเทียม		
	บาท	SE	เทียบกับค่าเฉลี่ยของ		ร้อยละ	SE	ร้อยละ			จังหวัด	อำเภอ	
			จังหวัด	อำเภอ								
ตำบลเขาชนไก่	3,688	469	(-)	0	14.7	7.2	0	0	23.6	2.7	0	0
อำเภอแม่เปิน	3,542	479	(-)	0	15.4	8.6	0	0	23.7	2.7	0	0
ตำบลแม่เปิน	3,542	479	(-)	0	15.4	8.6	0	0	23.7	2.7	0	0
อำเภอชุมตาบง	3,673	355	(-)	0	13.8	5.1	0	0	23.9	2.3	0	0
ตำบลชุมตาบง	3,771	398	(-)	0	11.4	5.6	0	0	23.3	2.1	0	0
ตำบลปางสวรรค์	3,522	581	(-)	0	17.4	9.0	0	0	23.4	2.6	0	0

หมายเหตุ : 1. สัญลักษณ์การเปรียบเทียบระดับจังหวัด/อำเภอ/ตำบล (+) แทน ดีกว่าเฉลี่ย (-) แทน แยกว่าค่าเฉลี่ย 0 แทน พอกๆ กับค่าเฉลี่ย

2. เป็นข้อมูลที่ได้จากการวิเคราะห์โดยใช้เทคนิคทางสถิติในการประมาณค่าจากข้อมูลการสำรวจภาวะเศรษฐกิจและสังคมของครัวเรือน พ.ศ. 2556 ร่วมกับข้อมูลสำมะโนประชากรและเคหะ พ.ศ. 2553

# จังหวัดอุทัยธานี

## จังหวัดอุทัยธานี

## ตาราง 1 ตัวชี้วัดความยากจน ในเขตเทศบาล พ.ศ. 2556 : มิติค่าใช้จ่าย

จังหวัด/อำเภอ/ตำบล	ค่าใช้จ่ายเฉลี่ยต่อคนต่อเดือน				สัดส่วนคนจน				ช่องว่างความยากจน (ร้อยละ)	ความรุนแรงความยากจน (ร้อยละ)	สัมประสิทธิ์ความไม่เท่าเทียม			
	บาท	SE	เทียบกับค่าเฉลี่ยของ		ร้อยละ	SE	เทียบกับค่าเฉลี่ยของ				ร้อยละ	SE	เทียบกับค่าเฉลี่ยของ	อำเภอ
			จังหวัด	อำเภอ			จังหวัด	อำเภอ						
จังหวัดอุทัยธานี	5,161	396	0	0	12.5	3.4	0	0	2.2	0.6	30.5	2.0	0	0
อำเภอเมืองอุทัยธานี	6,564	858	(+)	0	5.9	3.2	0	0	1.0	0.3	28.9	1.7	0	0
ตำบลอุทัยใหม่	6,738	925	(+)	0	5.3	3.3	(+)	0	0.9	0.3	28.6	1.7	0	0
ตำบลหาคะมนง	4,683	522	0	(-)	12.0	7.0	0	0	2.0	0.6	25.5	1.9	(+)	0
อำเภอทัพทัน	4,202	350	(-)	0	17.5	5.7	0	0	3.1	0.9	26.9	1.8	0	0
ตำบลทัพทัน	5,288	779	0	0	13.2	5.7	0	0	2.4	0.7	29.7	1.7	0	0
ตำบลทุ่งน้ำไทย	4,073	508	(-)	0	14.8	6.6	0	0	2.5	0.7	22.8	1.9	(+)	(+)
ตำบลเขาขี้ถอย	3,536	464	(-)	0	26.5	12.3	0	0	5.0	1.5	23.7	1.9	(+)	0
ตำบลหนองหญ้าปล้อง	3,822	468	(-)	0	19.9	8.6	0	0	3.7	1.1	22.6	1.9	(+)	(+)
ตำบลหนองสระ	4,298	449	(-)	0	12.6	5.9	0	0	2.0	0.6	24.7	1.6	(+)	0
ตำบลตุลุดู	3,910	468	(-)	0	19.0	9.1	0	0	3.3	0.9	24.5	1.5	(+)	0
อำเภอสว่างอารมณ์	4,234	398	(-)	0	19.6	5.9	0	0	3.5	1.0	28.0	2.1	0	0
ตำบลสว่างอารมณ์	4,794	663	0	0	15.3	6.7	0	0	2.8	0.8	29.8	1.6	0	0
ตำบลพลองสองนาง	3,601	403	(-)	0	24.5	9.7	0	0	4.3	1.2	22.4	1.6	(+)	(+)
อำเภอหนองขาหย่าง	5,152	497	0	0	10.1	4.8	0	0	1.7	0.5	28.8	2.1	0	0
ตำบลหนองผาง	6,451	796	(+)	(+)	5.8	3.1	(+)	0	1.0	0.3	28.7	1.8	0	0
ตำบลเขาบางกรก	4,576	608	0	0	12.0	6.9	0	0	2.0	0.5	26.1	1.7	(+)	0
อำเภอหนองขาหย่าง	6,367	811	0	0	11.1	4.4	0	0	2.3	0.7	31.2	2.1	0	0
ตำบลหนองขาหย่าง	6,367	811	0	0	11.1	4.4	0	0	2.3	0.7	31.2	2.1	0	0
อำเภอบ้านไร่	5,310	540	0	0	11.7	4.8	0	0	2.1	0.6	29.8	1.7	0	0
ตำบลบ้านไร่	5,432	682	0	0	12.0	6.7	0	0	2.2	0.7	28.8	1.7	0	0
ตำบลเมืองกาจิ่ง	5,147	684	0	0	11.3	5.8	0	0	1.9	0.5	30.1	1.8	0	0
อำเภอลานสัก	5,277	580	0	0	8.9	4.8	0	0	1.5	0.4	28.6	1.9	0	0



จังหวัดอุทัยธานี

ตาราง 1 วัชชีวีตความยากจน ในเขตเทศบาล พ.ศ. 2556 : มิติค่าใช้จ่าย

จังหวัด/อำเภอ/ตำบล	ค่าใช้จ่ายเฉลี่ยต่อคนต่อเดือน			สัดส่วนคนจน			สัมประสิทธิ์ความไม่เท่าเทียม							
	บาท	SE	เทียบกับค่าเฉลี่ยของ	ร้อยละ	SE	เทียบกับค่าเฉลี่ยของ	ร้อยละ	SE	เทียบกับค่าเฉลี่ยของ					
			จังหวัด			อำเภอ				จังหวัด	อำเภอ			
ตำบลลานสัก	5,277	580	0	0	8.9	4.8	0	0	1.5	0.4	28.6	1.9	0	0

หมายเหตุ : 1. สัญลักษณ์การเปรียบเทียบค่าเฉลี่ยของระดับจังหวัด/อำเภอ/ตำบล (+) แทน ดีกว่าค่าเฉลี่ย (-) แทน แย่กว่าค่าเฉลี่ย 0 แทน พอดี กับค่าเฉลี่ย

2. เป็นข้อมูลที่ได้ออกการวิเคราะห์ให้โดยทีมนักทางสถิติในการประมาณค่าจากข้อมูลการสำรวจภาวะเศรษฐกิจและสังคมของครัวเรือน พ.ศ. 2556 ร่วมกับข้อมูลสำมะโนประชากรและทะเบียน พ.ศ. 2553

## จังหวัดอุทัยธานี

## ตาราง 2 ครัวเรือนความยากจน นอกเขตเทศบาล พ.ศ. 2556 : มิติค่าใช้จ่าย

จังหวัด/อำเภอ/ตำบล	ค่าใช้จ่ายเฉลี่ยต่อคนต่อเดือน				สัดส่วนคนจน				ช่องว่างความยากจน (ร้อยละ)	ความรุนแรง ความยากจน (ร้อยละ)	สัมประสิทธิ์ความไม่เท่าเทียม		
	บาท		SE		ร้อยละ	เทียบกับค่าเฉลี่ยของ		ร้อยละ			SE	เทียบกับค่าเฉลี่ยของ	
	จังหวัด	อำเภอ	จังหวัด	อำเภอ		จังหวัด	อำเภอ						
จังหวัดอุทัยธานี	4,112	74	0	0	16.8	1.1	0	0	30.5	1.1	0	0	0
อำเภอเมืองอุทัยธานี	4,903	138	(+)	0	11.5	1.2	(+)	0	31.6	1.3	0	0	0
ตำบลน้ำซึม	5,683	263	(+)	(+)	5.3	1.5	(+)	(+)	28.4	1.1	0	(+)	(+)
ตำบลสะแกกรัง	5,597	267	(+)	(+)	6.2	1.5	(+)	(+)	30.5	1.5	0	0	0
ตำบลดอนขวาง	3,956	255	0	(-)	23.1	4.1	(-)	(-)	32.0	2.6	0	0	0
ตำบลเกาะเทพ	6,512	401	(+)	(+)	5.0	1.6	(+)	(+)	32.2	2.7	0	0	0
ตำบลท่าซุง	4,988	267	(+)	(+)	3.5	1.7	(+)	(+)	23.9	1.3	(+)	(+)	(+)
ตำบลหนองแก	5,635	341	(+)	(+)	4.9	1.6	(+)	(+)	29.1	1.4	0	0	0
ตำบลโนนเหล็ก	3,865	223	0	(-)	9.8	2.8	(+)	0	23.3	1.6	(+)	(+)	(+)
ตำบลหนองเต่า	5,246	517	(+)	(+)	21.3	4.4	0	(-)	41.4	5.0	(-)	(-)	(-)
ตำบลหนองไผ่แบน	4,158	255	0	(-)	15.3	3.4	0	0	32.0	1.8	0	0	0
ตำบลหนองพังค่า	3,351	236	(-)	(-)	27.8	4.5	(-)	(-)	27.9	1.7	0	(+)	(+)
ตำบลทุ่งใหญ่	3,741	225	(-)	(-)	16.1	3.6	0	0	26.9	1.9	(+)	(+)	(+)
ตำบลเนินแดง	3,175	122	(-)	(-)	23.7	3.4	(-)	(-)	22.1	1.4	(+)	(+)	(+)
อำเภอทัพทัน	4,153	158	0	0	22.7	1.8	(-)	0	35.9	1.7	(-)	(-)	0
ตำบลโคกหม้อ	3,484	178	(-)	(-)	32.0	3.0	(-)	(-)	33.3	2.5	0	0	0
ตำบลหนองยายตา	6,319	450	(+)	(+)	14.0	2.5	0	(+)	41.1	2.1	(-)	(-)	(-)

## จังหวัดอุทัยธานี

## ตาราง 2 ครัวเรือนความยากจน นอกเขตเทศบาล พ.ศ. 2556 : มิติค่าใช้จ่าย

จังหวัด/อำเภอ/ตำบล	ค่าใช้จ่ายเฉลี่ยต่อคนต่อเดือน				สัดส่วนคนจน				ความรุนแรง ความยากจน (ร้อยละ)	ช่องว่างความยากจน (ร้อยละ)	สัมประสิทธิ์ความไม่เท่าเทียม			
	บาท	SE	เทียบกับค่าเฉลี่ยของ		ร้อยละ	SE	เทียบกับค่าเฉลี่ยของ							
			จังหวัด	อำเภอ			จังหวัด	อำเภอ						
ตำบลหนองกลางดง	3,811	193	(-)	0	20.2	3.1	0	0	4.4	1.5	29.8	2.1	0	(+)
ตำบลหนองกระทุ่ม	3,669	167	(-)	(-)	24.2	3.1	(-)	0	4.6	1.3	31.7	1.6	0	(+)
อำเภอสว่างอารมณ์	4,063	166	0	0	19.6	1.9	0	0	4.4	1.5	32.0	1.8	0	0
ตำบลหนองหวง	3,622	201	(-)	(-)	26.6	3.3	(-)	(-)	6.8	2.5	31.1	2.7	0	0
ตำบลไผ่เขียว	3,994	238	0	0	20.3	2.9	0	0	4.3	1.4	32.6	1.6	0	0
ตำบลบ่อยาง	4,626	224	(+)	(+)	11.5	2.1	(+)	(+)	2.3	0.7	29.4	2.1	0	0
อำเภอหนองขาหย่าง	4,341	135	(+)	(+)	14.1	1.3	(+)	0	3.2	1.1	30.7	1.7	0	0
ตำบลหนองผาง	5,059	291	(+)	(+)	4.9	1.7	(+)	(+)	0.8	0.2	25.8	1.3	(+)	(+)
ตำบลหนองยาง	3,936	186	0	(-)	11.7	2.4	(+)	0	1.9	0.5	24.3	1.1	(+)	(+)
ตำบลหนองนางนวล	4,336	360	0	0	16.5	3.0	0	0	3.3	1.0	33.5	2.0	0	0
ตำบลหนองสรวง	5,788	513	(+)	(+)	19.3	3.7	0	(-)	6.0	2.6	43.0	4.7	(-)	(-)
ตำบลบ้านเก่า	4,031	246	0	0	24.7	3.4	(-)	(-)	6.0	2.1	35.6	2.6	(-)	(-)
ตำบลอุทัยเก่า	4,647	451	(+)	(+)	27.7	3.7	(-)	(-)	9.2	4.3	42.3	5.0	(-)	(-)
ตำบลทุ่งโพ	4,342	211	0	0	13.8	2.7	0	0	2.8	0.9	29.3	1.8	0	0
ตำบลทุ่งพง	3,664	215	(-)	(-)	22.3	4.0	(-)	(-)	5.0	1.7	28.5	1.8	0	0
ตำบลเขากวางทอง	4,129	210	0	0	6.1	2.3	(+)	(+)	0.8	0.2	21.4	1.4	(+)	(+)
อำเภอหนองขาหย่าง	4,192	115	0	0	13.4	1.5	(+)	0	2.5	0.7	28.9	1.1	0	0
ตำบลหนองขาหย่าง	3,497	179	(-)	(-)	17.6	4.4	0	0	2.8	0.7	24.2	1.4	(+)	(+)
ตำบลหนองไผ่	3,438	148	(-)	(-)	17.4	3.7	0	0	2.9	0.8	23.6	1.4	(+)	(+)
ตำบลดอนภอย	3,736	256	(-)	(-)	19.3	3.9	0	(-)	3.8	1.1	27.3	1.5	(+)	0
ตำบลหัวจรอบ	3,770	157	(-)	(-)	9.7	3.7	(+)	0	1.3	0.3	21.9	1.6	(+)	(+)
ตำบลทุ่งผึ้ง	2,964	163	(-)	(-)	32.1	3.7	(-)	(-)	7.6	2.6	26.8	1.9	(+)	0

## จังหวัดอุทัยธานี

## ตาราง 2 ครัวเรือนความยากจน นอกเขตเทศบาล พ.ศ. 2556 : มิติค่าใช้จ่าย

จังหวัด/อำเภอ/ตำบล	ค่าใช้จ่ายเฉลี่ยต่อคนต่อเดือน				สัดส่วนคนจน				ความรุนแรง ความยากจน (ร้อยละ)	ช่องว่างความยากจน (ร้อยละ)	สัมประสิทธิ์ความไม่เท่าเทียม			
	บาท		ร้อยละ		SE		เทียบกับค่าเฉลี่ยของ				ร้อยละ	SE	เทียบกับค่าเฉลี่ยของ	
	จังหวัด	อำเภอ	จังหวัด	อำเภอ	จังหวัด	อำเภอ	จังหวัด	อำเภอ						
ตำบลท่าโพ	5,331	254	(+)	(+)	6.1	1.6	(+)	(+)	29.2	1.7	0	0		
ตำบลทมกมแก้ว	3,964	237	0	0	14.8	3.9	0	0	26.0	1.8	(+)	0		
ตำบลหลุมเข้า	4,810	250	(+)	(+)	2.3	1.2	(+)	(+)	22.4	1.5	(+)	(+)		
ตำบลดงขวาง	5,015	276	(+)	(+)	10.1	2.3	(+)	0	33.9	2.1	(-)	(-)		
อำเภอบ้านไร่	4,113	66	0	0	15.6	1.2	0	0	28.7	1.0	0	0		
ตำบลบ้านไร่	3,877	149	(-)	(-)	13.1	2.6	(+)	0	25.0	1.1	(+)	(+)		
ตำบลทัพหลวง	3,996	161	0	0	11.6	2.3	(+)	(+)	25.2	1.2	(+)	(+)		
ตำบลหัวแย่ง	4,028	188	0	0	12.5	2.4	(+)	0	25.5	1.2	(+)	(+)		
ตำบลคอกควาย	4,946	256	(+)	(+)	4.0	1.3	(+)	(+)	24.2	1.2	(+)	(+)		
ตำบลวังหิน	3,886	231	0	0	24.6	3.3	(-)	(-)	32.4	2.9	0	0		
ตำบลเมืองกาจิ่ง	4,614	233	(+)	(+)	13.1	2.2	(+)	0	33.6	1.7	(-)	(-)		
ตำบลแก่งมะกรูด	8,923	608	(+)	(+)	0.0	0.1	(+)	(+)	23.0	1.4	(+)	(+)		
ตำบลหนองจอก	3,395	113	(-)	(-)	22.3	2.4	(-)	(-)	24.7	1.2	(+)	(+)		
ตำบลหู่ช้าง	3,375	166	(-)	(-)	21.3	3.8	0	(-)	24.8	1.2	(+)	(+)		
ตำบลบ้านบึง	4,201	201	0	0	10.4	2.7	(+)	(+)	25.2	1.4	(+)	(+)		
ตำบลบ้านใหม่คลองศิวน	3,550	160	(-)	(-)	35.1	3.3	(-)	(-)	28.8	2.1	0	0		
ตำบลหนองบึงกล้วย	3,603	199	(-)	(-)	22.7	3.3	(-)	(-)	27.6	1.4	(+)	0		
ตำบลเจ้าวัด	3,456	183	(-)	(-)	21.9	3.0	(-)	(-)	25.6	1.2	(+)	(+)		
อำเภอลานสัก	3,559	87	(-)	0	20.1	2.1	(-)	0	27.1	1.1	(+)	0		
ตำบลลานสัก	3,089	138	(-)	(-)	24.4	4.6	(-)	0	22.6	1.3	(+)	(+)		
ตำบลประตู่ยื่น	4,735	235	(+)	(+)	3.7	1.6	(+)	(+)	22.5	1.3	(+)	(+)		
ตำบลป่าอ้อ	3,455	162	(-)	0	24.1	3.1	(-)	0	28.4	1.6	0	0		

จังหวัดอุทัยธานี

ตาราง 2 ครัวเรือนความยากจน นอกเขตเทศบาล พ.ศ. 2556 : มิติค่าใช้จ่าย

จังหวัด/อำเภอ/ตำบล	ค่าใช้จ่ายเฉลี่ยต่อคนต่อเดือน				สัดส่วนคนจน				ความรุนแรงความยากจน (ร้อยละ)	ช่องว่างความยากจน (ร้อยละ)	สัมประสิทธิ์ความไม่เท่าเทียม		
	บาท		SE		ร้อยละ	เทียบกับค่าเฉลี่ยของ		ร้อยละ			SE	เทียบกับค่าเฉลี่ยของ	
	จังหวัด	อำเภอ	จังหวัด	อำเภอ		จังหวัด	อำเภอ						
ตำบลระบำ	3,386	228	(-)	0	25.7	4.5	(-)	0	29.2	1.3	0	0	0
ตำบลน้ำรอบ	3,207	145	(-)	(-)	18.5	4.5	0	0	20.9	1.4	(+)	(+)	0
ตำบลทุ่งนางาม	4,007	182	0	(+)	17.3	3.3	0	0	29.1	1.6	0	0	0
อำเภอห้วยคต	3,684	107	(-)	0	20.4	2.5	0	0	28.6	1.3	0	0	0
ตำบลสุขฤทัย	4,078	192	0	(+)	20.5	2.6	0	0	33.2	1.6	(-)	(-)	0
ตำบลทองหลาง	3,316	163	(-)	(-)	23.7	4.6	(-)	0	25.6	1.1	(+)	(+)	0
ตำบลห้วยคต	3,743	159	(-)	0	16.3	3.0	0	0	25.9	1.3	(+)	(+)	0

หมายเหตุ : 1. สัญลักษณ์เปรียบเทียบค่าเฉลี่ยของระดับจังหวัด/อำเภอ/ตำบล (+) แทน ดีกว่าค่าเฉลี่ย (-) แทน แย่กว่าค่าเฉลี่ย 0 แทน พอกๆ กับค่าเฉลี่ย

2. เป็นข้อมูลที่ได้ออกการวิเคราะห์ที่ได้จัดทำทิศทางสถิติในการประมาณค่าจากข้อมูลการสำรวจภาวะเศรษฐกิจและสังคมของครัวเรือน พ.ศ. 2556 ร่วมกับข้อมูลสำมะโนประชากรและเคหะ พ.ศ. 2553

## จังหวัดกำแพงเพชร

## จังหวัดกำแพงเพชร

## ตาราง 1 ตัวชี้วัดความยากจน ในเขตเทศบาล พ.ศ. 2556 : มิติค่าใช้จ่าย

จังหวัด/อำเภอ/ตำบล	ค่าใช้จ่ายเฉลี่ยต่อคนต่อเดือน				สัดส่วนคนจน				ช่องว่าง ความยากจน (ร้อยละ)	ความรุนแรง ความยากจน (ร้อยละ)	สัมประสิทธิ์ความไม่เท่าเทียม			
	บาท	SE	เทียบกับค่าเฉลี่ยของ		ร้อยละ	SE	เทียบกับค่าเฉลี่ยของ				ร้อยละ	SE	เทียบกับค่าเฉลี่ยของ	อำเภอ
			จังหวัด	อำเภอ			จังหวัด	อำเภอ						
จังหวัดกำแพงเพชร	4,686	187	0	0	3.53	0.51	0	0	0.73	0.24	30.09	1.05	0	0
อำเภอเมืองกำแพงเพชร	5,288	319	(+)	0	3.12	0.62	0	0	0.67	0.23	29.98	1.12	0	0
ตำบลในเมือง	6,087	630	(+)	0	3.9	1.16	0	0	0.92	0.33	29.3	0.81	0	0
ตำบลไตรรงค์	4,844	425	0	0	2.73	1.09	0	0	0.53	0.16	27.15	1.12	(+)	(+)
ตำบลอ่างทอง	4,491	396	0	(-)	3.76	1.36	0	0	0.74	0.23	28.37	1.09	0	0
ตำบลนครชุม	5,957	612	(+)	0	1.75	0.64	(+)	(+)	0.38	0.13	29.94	0.88	0	0
ตำบลนิคมสร้างตนเองทุ่งโพธิ์ทะเล	4,819	506	0	0	1.86	0.76	(+)	(+)	0.34	0.1	27.04	0.85	(+)	(+)
ตำบลเทพนคร	4,348	376	0	(-)	2.95	1.04	0	0	0.57	0.17	27.5	0.85	(+)	(+)
ตำบลคลองแม่ลาย	4,259	481	0	(-)	3.24	1.33	0	0	0.65	0.2	28	1.13	0	0
อำเภอไทรงาม	4,531	494	0	0	3.31	1.78	0	0	0.63	0.2	27.8	1.03	(+)	0
ตำบลไทรงาม	4,531	494	0	0	3.31	1.78	0	0	0.63	0.2	27.8	1.03	(+)	0
อำเภอคลองลาน	3,730	372	(-)	0	4.27	1.59	0	0	0.81	0.25	27.25	0.82	(+)	0
ตำบลคลองลานพัฒนา	3,730	372	(-)	0	4.27	1.59	0	0	0.81	0.25	27.25	0.82	(+)	0
อำเภอขาณุวรลักษบุรี	4,661	268	0	0	3.92	0.87	0	0	0.82	0.27	29.24	0.91	0	0
ตำบลยงสูง	3,471	323	(-)	(-)	5.22	1.91	0	0	1.1	0.36	28.57	1.53	0	0
ตำบลป่าพุทรา	4,599	458	0	0	3.34	1.14	0	0	0.67	0.21	28.21	1.03	0	0
ตำบลแสนตอ	5,008	510	0	0	2.12	1.03	0	0	0.38	0.11	29.05	0.93	0	0
ตำบลสกลบาตร	4,649	471	0	0	4.93	1.66	0	0	1.08	0.36	28.65	0.84	0	0

## จังหวัดกำแพงเพชร

## ตาราง 1 ตัวชี้วัดความยากจน ในเขตเทศบาล พ.ศ. 2556 : มิติค่าใช้จ่าย

จังหวัด/อำเภอ/ตำบล	ค่าใช้จ่ายเฉลี่ยต่อคนต่อเดือน				สัดส่วนคนจน				ช่องว่างความยากจน (ร้อยละ)			สัมประสิทธิ์ความไม่เท่าเทียม		
	บาท	SE	เทียบกับค่าเฉลี่ยของจังหวัด		ร้อยละ	SE	เทียบกับค่าเฉลี่ยของอำเภอ		ความยากจน (ร้อยละ)	ช่องว่างความยากจน (ร้อยละ)	ร้อยละ	SE	เทียบกับค่าเฉลี่ยของอำเภอ	
			จังหวัด	อำเภอ			จังหวัด	อำเภอ					จังหวัด	อำเภอ
อำเภอคลองขลุง	4,884	300	0	0	2.67	0.7	0	0	0.49	0.14	30.18	0.99	0	0
ตำบลคลองขลุง	5,519	509	(+)	0	3.68	1.25	0	0	0.69	0.2	29.12	1.09	0	0
ตำบลท่ามะเขือ	5,198	505	0	0	2.38	1.11	0	0	0.42	0.12	30.3	1.01	0	0
ตำบลท่าพยุหะ	5,744	491	(+)	(+)	1.63	0.64	(+)	0	0.31	0.09	30.24	1.49	0	0
ตำบลวังยาง	4,162	412	0	(-)	2.84	1.09	0	0	0.52	0.15	27.41	0.91	(+)	(+)
อำเภอพรานกระต่าย	3,717	264	(-)	0	4.6	1.42	0	0	0.94	0.3	26.58	0.87	(+)	0
ตำบลพรานกระต่าย	3,921	375	(-)	0	4.1	1.47	0	0	0.85	0.28	26.02	0.77	(+)	0
ตำบลคลองพิไกร	3,653	385	(-)	0	4.39	1.7	0	0	0.9	0.3	26	0.92	(+)	0
ตำบลถ้ำกระต่ายทอง	3,388	448	(-)	0	5.82	3.72	0	0	1.16	0.37	26.23	0.79	(+)	0
ตำบลห้วยยั้ง	3,556	362	(-)	0	3.55	3.08	0	0	0.59	0.17	22.11	1.49	(+)	(+)
อำเภอลานกระบือ	4,251	283	0	0	3.67	0.86	0	0	0.77	0.27	27.97	1.36	0	0
ตำบลลานกระบือ	4,993	534	0	0	3.89	1.34	0	0	0.96	0.39	28.3	0.94	0	0
ตำบลช่องลม	3,651	299	(-)	(-)	3.18	1.18	0	0	0.57	0.17	24.89	0.9	(+)	(+)
ตำบลโนนพลวง	4,378	525	0	0	4.9	1.93	0	0	1	0.31	26.22	1.26	(+)	0
อำเภอทรายทองวัฒนา	4,476	423	0	0	3.16	1.28	0	0	0.63	0.21	27.58	0.87	(+)	0
ตำบลทุ่งทราย	4,476	423	0	0	3.16	1.28	0	0	0.63	0.21	27.58	0.87	(+)	0
อำเภอบึงสามัคคี	4,104	376	(-)	0	3.28	1.06	0	0	0.61	0.18	26.83	1	(+)	0
ตำบลระหาน	4,104	376	(-)	0	3.28	1.06	0	0	0.61	0.18	26.83	1	(+)	0

หมายเหตุ : 1. สัญลักษณ์การเปรียบเทียบกับค่าเฉลี่ยของระดับจังหวัดอำเภอ/ตำบล (+) แทน ดีกว่าเฉลี่ย (-) แทน แย่กว่าเฉลี่ย 0 แทน เท่ากับค่าเฉลี่ย

2. เป็นข้อมูลที่ได้ออกการวิเคราะห์โดยใช้เทคนิคทางสถิติในการประมาณค่าจากข้อมูลการสำรวจภาวะเศรษฐกิจและสังคมของครัวเรือน พ.ศ. 2556 ร่วมกับข้อมูลสำมะโนประชากรและเคหะ พ.ศ. 2553



## จังหวัดกำแพงเพชร

ตาราง 2 ตัวชี้วัดความยากจน นอกเขตเทศบาล พ.ศ. 2556 : มิติค่าใช้จ่าย

จังหวัด/อำเภอ/ตำบล	ค่าใช้จ่ยเฉลี่ยต่อคนต่อเดือน				สัดส่วนคนจน				ช่องว่างความยากจน(ร้อยละ)	ความรุนแรงความยากจน(ร้อยละ)	สัมประสิทธิ์ความไม่เท่าเทียม			
	บาท	SE	เทียบกับค่าเฉลี่ยของ		ร้อยละ	SE	เทียบกับค่าเฉลี่ยของ				ร้อยละ	SE	เทียบกับค่าเฉลี่ยของ	อำเภอ
			จังหวัด	อำเภอ			จังหวัด	อำเภอ						
จังหวัดกำแพงเพชร	4,842	369	0	0	10.7	1.6	0	0	2.0	0.6	33.4	3.6	0	0
อำเภอเมืองกำแพงเพชร	5,520	777	0	0	10.0	2.0	0	0	1.9	0.6	38.1	6.1	0	0
ตำบลไตรตรึงษ์	4,695	626	0	0	9.6	4.9	0	0	1.7	0.5	29.5	2.5	0	(+)
ตำบลอ่างทอง	9,843	4,893	0	0	8.6	4.6	0	0	1.7	0.5	53.0	12.6	(-)	0
ตำบลนาบ่อคำ	4,450	662	0	0	10.5	6.3	0	0	1.9	0.6	29.2	2.3	0	(+)
ตำบลนครชุม	5,664	1,153	0	0	13.5	5.7	0	0	2.7	0.8	37.0	7.1	0	0
ตำบลทรงธรรม	4,881	725	0	0	9.6	5.0	0	0	1.8	0.5	30.7	2.3	0	0
ตำบลลานดอกไม้	4,589	611	0	0	11.7	5.3	0	0	2.1	0.6	31.4	3.2	0	0
ตำบลหนองปลิง	5,889	1,133	0	0	9.7	5.0	0	0	1.9	0.6	38.6	5.4	0	0
ตำบลคณฑี	5,040	811	0	0	8.7	4.8	0	0	1.5	0.4	31.5	3.4	0	0
ตำบลวังทอง	4,770	695	0	0	10.7	5.3	0	0	2.0	0.6	31.5	3.2	0	0
ตำบลท่าขุนราม	5,054	673	0	0	9.5	4.6	0	0	1.9	0.6	31.8	2.4	0	0
ตำบลคลองแม่ลำย	4,576	576	0	0	8.4	5.1	0	0	1.4	0.4	27.2	1.8	(+)	(+)
ตำบลลัมรงค์	5,253	717	0	0	8.1	4.3	0	0	1.5	0.5	32.0	2.4	0	0
ตำบลสระแก้ว	5,494	815	0	0	9.7	4.6	0	0	1.9	0.6	35.4	3.1	0	0
อำเภอโพธาราม	4,681	301	0	0	10.7	2.3	0	0	2.0	0.6	31.2	2.0	0	0
ตำบลไทรงาม	4,465	573	0	0	10.8	5.6	0	0	2.0	0.6	28.2	2.0	0	0
ตำบลหนองคล้า	4,854	729	0	0	9.9	6.1	0	0	1.8	0.5	31.8	2.7	0	0
ตำบลหนองทอง	4,704	651	0	0	11.9	6.2	0	0	2.4	0.7	30.9	2.0	0	0

## จังหวัดกำแพงเพชร

ตาราง 2 ตัวชี้วัดความยากจน นอกเขตเทศบาล พ.ศ. 2556 : มิติค่าใช้จ่าย

จังหวัด/อำเภอ/ตำบล	ค่าใช้จ่ายเฉลี่ยต่อคนต่อเดือน				สัดส่วนคนจน				ช่องว่างความยากจน(ร้อยละ)	ความรุนแรงความยากจน(ร้อยละ)	สัมประสิทธิ์ความไม่เท่าเทียม			
	บาท	SE	เทียบกับค่าเฉลี่ยของ		ร้อยละ	SE	เทียบกับค่าเฉลี่ยของ				ร้อยละ	SE	เทียบกับค่าเฉลี่ยของ	อำเภอ
			จังหวัด	อำเภอ			จังหวัด	อำเภอ						
ตำบลหนองไม้กอง	4,781	670	0	0	11.0	5.6	0	0	2.1	0.6	32.1	3.5	0	0
ตำบลมหาชัย	4,686	707	0	0	10.1	5.8	0	0	1.9	0.5	28.9	1.9	0	0
ตำบลพานทอง	4,570	623	0	0	10.2	5.4	0	0	1.8	0.5	29.8	1.8	0	0
ตำบลหนองแม่แตง	4,704	616	0	0	10.9	5.6	0	0	2.0	0.6	31.0	2.7	0	0
อำเภอคลองลาน	4,558	456	0	0	10.9	3.9	0	0	2.0	0.6	30.4	2.2	0	0
ตำบลคลองน้ำไหล	4,831	695	0	0	11.8	5.7	0	0	2.3	0.7	31.7	2.2	0	0
ตำบลโป่งน้ำร้อน	3,848	476	(-)	0	9.5	6.7	0	0	1.4	0.4	23.0	1.4	(+)	(+)
ตำบลสักงาม	4,623	656	0	0	10.4	6.0	0	0	1.9	0.6	30.0	2.7	0	0
อำเภอขาณุวรลักษบุรี	316	11	(-)	0	2.8	2.0	(+)	0	0.6	31.0	2.8		(+)	0
ตำบลยางสูง	6,351	1,782	0	(+)	11.7	5.3	0	(-)	2.4	0.8	44.0	9.6	0	(-)
ตำบลป่าพุทรา	4,669	641	0	(+)	11.3	6.4	0	(-)	2.1	0.6	30.0	2.0	0	(-)
ตำบลแสนตอ	4,573	760	0	(+)	10.6	6.5	0	0	2.0	0.6	29.5	4.1	0	(-)
ตำบลสลกบาตร	4,688	622	0	(+)	9.0	5.5	0	0	1.6	0.4	29.2	2.2	0	(-)
ตำบลบ่อแก้ว	4,564	653	0	(+)	11.6	7.0	0	0	2.1	0.6	29.2	2.0	0	(-)
ตำบลดอนแดง	4,686	695	0	(+)	11.9	6.7	0	(-)	2.2	0.6	31.4	3.5	0	(-)
ตำบลวังชะพลู	4,325	608	0	(+)	11.1	7.2	0	0	2.0	0.6	26.2	1.7	(+)	(-)
ตำบลโคกไผ่	4,534	749	0	(+)	8.9	7.1	0	0	1.4	0.4	27.9	2.2	0	(-)
ตำบลบางมะค่า	4,403	603	0	(+)	11.1	6.0	0	(-)	2.0	0.6	27.9	2.0	0	(-)
ตำบลวังทมแห	4,343	564	0	(+)	13.0	6.5	0	(-)	2.4	0.7	29.0	2.1	0	(-)

## จังหวัดกำแพงเพชร

ตาราง 2 ตัวชี้วัดความยากจน นอกเขตเทศบาล พ.ศ. 2556 : มิติค่าใช้จ่าย

จังหวัด/อำเภอ/ตำบล	ค่าใช้จ่ายเฉลี่ยต่อคนต่อเดือน				สัดส่วนคนจน			ช่องว่างความยากจน(ร้อยละ)	ความรุนแรงความยากจน(ร้อยละ)	สัมประสิทธิ์ความไม่เท่าเทียม			
	บาท	SE	เทียบกับค่าเฉลี่ยของ		ร้อยละ	SE	เทียบกับค่าเฉลี่ยของ			ร้อยละ	SE	เทียบกับค่าเฉลี่ยของ	
			จังหวัด	อำเภอ									จังหวัด
ตำบลเกาะตาล	4,659	674	0	(+)	10.5	5.8	0	0	0.5	29.3	2.8	0	(-)
อำเภอคลองขลุง	4,903	358	0	0	9.9	2.3	0	0	0.5	32.3	2.5	0	0
ตำบลคลองขลุง	5,287	792	0	0	10.0	4.9	0	0	0.5	34.4	3.4	0	0
ตำบลท่ามะเขือ	5,164	682	0	0	7.9	4.4	0	0	0.4	31.5	2.5	0	0
ตำบลท่าพุทรา	4,973	682	0	0	9.3	4.3	0	0	0.5	31.0	2.5	0	0
ตำบลแม่ลาด	5,067	731	0	0	13.2	5.8	0	0	1.0	33.3	2.6	0	0
ตำบลวังเขม	4,824	778	0	0	9.7	5.3	0	0	0.5	30.9	2.5	0	0
ตำบลหัวถนน	4,653	945	0	0	10.4	6.1	0	0	0.5	30.4	4.2	0	0
ตำบลวังไพร	4,636	671	0	0	10.3	6.1	0	0	0.5	30.2	3.0	0	0
ตำบลวังบัว	5,091	756	0	0	8.1	4.7	0	0	0.4	31.3	3.0	0	0
ตำบลคลองสมบูรณ์	4,445	664	0	0	10.3	6.0	0	0	0.5	27.3	2.0	(+)	(+)
อำเภอพยานกระต่าย	4,198	319	0	0	12.6	3.2	0	0	0.7	29.6	2.5	0	0
ตำบลหนองหัววัว	3,237	438	(-)	(-)	4.6	9.4	0	0	0.1	12.5	1.1	(+)	(+)
ตำบลท่าไม้	4,013	579	0	0	15.0	7.3	0	0	0.9	26.8	1.7	(+)	0
ตำบลวังคอง	4,214	865	0	0	12.8	6.9	0	0	0.6	29.9	5.4	0	0
ตำบลวังตะแบก	4,361	601	0	0	13.9	6.3	0	0	0.9	30.5	2.3	0	0
ตำบลเขาคีรีส	4,723	638	0	0	12.5	5.4	0	0	0.8	30.9	2.0	0	0
ตำบลคูบ้านโอง	4,523	573	0	0	12.2	5.4	0	0	0.7	30.4	2.5	0	0
ตำบลถ้ำกระต่ายทอง	4,307	594	0	0	13.6	6.9	0	0	0.8	29.2	2.1	0	0

## จังหวัดกำแพงเพชร

ตาราง 2 ตัวชี้วัดความยากจน นอกเขตเทศบาล พ.ศ. 2556 : มิติค่าใช้จ่าย

จังหวัด/อำเภอ/ตำบล	ค่าใช้จ่ายเฉลี่ยต่อคนต่อเดือน				สัดส่วนคนจน			ช่องว่างความยากจน(ร้อยละ)	ความรุนแรงความยากจน(ร้อยละ)	สัมประสิทธิ์ความไม่เท่าเทียม			
	บาท	SE	เทียบกับค่าเฉลี่ยของ		ร้อยละ	SE	เทียบกับค่าเฉลี่ยของ			ร้อยละ	จังหวัด	อำเภอ	
			จังหวัด	อำเภอ									
ตำบลห้วยยัง	4,020	696	0	0	14.9	8.4	0	0	0.7	29.4	5.6	0	0
อำเภอลานกระบือ	4,617	365	0	0	10.4	2.7	0	0	0.5	30.8	2.7	0	0
ตำบลลานกระบือ	4,931	862	0	0	9.8	6.2	0	0	0.5	32.3	5.1	0	0
ตำบลหนองหลวง	4,378	622	0	0	10.3	5.9	0	0	0.4	26.8	2.0	(+)	0
ตำบลโนนพวง	4,775	759	0	0	9.9	5.2	0	0	0.5	29.1	2.1	0	0
ตำบลประชาสุขสันต์	4,619	683	0	0	10.1	5.2	0	0	0.5	31.1	3.8	0	0
ตำบลบึงทับแฉัด	4,213	559	0	0	12.8	6.1	0	0	0.7	28.5	2.6	0	0
ตำบลจันทิมา	4,937	742	0	0	10.1	5.8	0	0	0.5	31.9	2.8	0	0
อำเภอทรายทองวัฒนา	4,602	446	0	0	10.7	3.8	0	0	0.6	29.8	2.0	0	0
ตำบลทุ่งทอง	4,714	685	0	0	11.4	5.8	0	0	0.7	30.2	2.0	0	0
ตำบลถาวรวัฒนา	4,486	625	0	0	9.9	5.7	0	0	0.5	28.2	1.9	0	0
อำเภอปางศิลาทอง	4,526	467	0	0	9.8	3.9	0	0	0.5	28.5	1.7	0	0
ตำบลโพธิ์ทอง	4,665	693	0	0	9.9	6.1	0	0	0.5	28.4	1.7	0	0
ตำบลหินดาด	4,477	649	0	0	10.1	5.0	0	0	0.5	28.3	1.9	0	0
ตำบลบางตาไว	4,390	606	0	0	9.1	5.7	0	0	0.4	26.8	1.6	(+)	0
อำเภอปางสามัคคี	4,782	508	0	0	10.2	3.5	0	0	0.5	31.9	3.0	0	0
ตำบลบึงสามัคคี,บึงสามพัน	4,859	672	0	0	12.7	6.5	0	0	0.8	32.8	3.3	0	0
ตำบลวังชะโอน	4,676	744	0	0	10.4	5.4	0	0	0.5	30.9	3.7	0	0
ตำบลเทพนิมิต	4,876	687	0	0	7.8	4.9	0	0	0.3	30.7	2.8	0	0

จังหวัดกำแพงเพชร

ตาราง 2 ตัวชี้วัดความยากจน นอกเขตเทศบาล พ.ศ. 2556 : มิติค่าใช้จ่าย

จังหวัด/อำเภอ/ตำบล	ค่าใช้จ่ายเฉลี่ยต่อคนต่อเดือน			สัดส่วนคนจน			ช่องว่างความยากจน(ร้อยละ)	ความรุนแรงความยากจน (ร้อยละ)	สัมประสิทธิ์ความไม่เท่าเทียม			
	บาท	SE	เทียบกับค่าเฉลี่ยของ		ร้อยละ	SE			ร้อยละ	เทียบกับค่าเฉลี่ยของ		
			จังหวัด	อำเภอ						จังหวัด	อำเภอ	
อำเภอโกสัมพีนคร	4,551	503	0	0	10.5	4.0	0	0	30.6	3.3	0	0
ตำบลโกสัมพีนคร	4,506	729	0	0	10.8	5.9	0	0	30.6	4.0	0	0
ตำบลเพชรบูรณ์	4,457	636	0	0	10.6	5.9	0	0	28.1	1.9	0	0
ตำบลลานดอกไม้ตก	4,797	650	0	0	9.7	5.1	0	0	30.0	2.7	0	0

หมายเหตุ : 1. สัญลักษณ์การเปรียบเทียบค่าเฉลี่ยของระดับจังหวัด/อำเภอ/ตำบล (+) แทน ดีกว่าเฉลี่ย (-) แทน แย่กว่าค่าเฉลี่ย 0 แทน พอดี กับค่าเฉลี่ย

2. เป็นข้อมูลที่ได้จากการวิเคราะห์โดยใช้เทคนิคทางสถิติในการประมาณค่าจากข้อมูลการสำรวจภาวะเศรษฐกิจและสังคมของครัวเรือน พ.ศ. 2556 ร่วมกับข้อมูลสำมะโนประชากรและเคหะ พ.ศ. 2553

## จังหวัดตาก

## จังหวัดตาก

ตาราง 1 ตัวชี้วัดความยากจน ในเขตเทศบาล พ.ศ. 2556 : มิติค่าใช้จ่าย

จังหวัด/อำเภอ/ตำบล	ค่าใช้จ่ายเฉลี่ยต่อคนต่อเดือน			สัดส่วนคนจน			ช่องว่างความยากจน(ร้อยละ)	ความรุนแรง (ร้อยละ)	สัมประสิทธิ์ความไม่เท่าเทียม			
	บาท	SE	เปรียบเทียบค่าเฉลี่ยของจังหวัด	อำเภอ	อำเภอ	อำเภอ			ร้อยละ	SE	เทียบกับค่าเฉลี่ยของ	
											จังหวัด	อำเภอ
จังหวัดตาก	3,994	88	0	0	0	0	6.3	2.9	42.0	0.7	0	0
อำเภอเมืองตาก	6,342	267	(+)	0	(+)	0	0.7	0.2	34.5	0.6	(+)	0
ตำบลระแหง	6,622	377	(+)	0	(+)	0	0.5	0.2	34.5	0.7	(+)	0
ตำบลหนองหลวง	6,389	415	(+)	0	(+)	0	0.6	0.2	32.2	0.8	(+)	(+)
ตำบลเชียงเงิน	5,508	356	(+)	(-)	0	(+)	1.3	0.7	34.5	0.8	(+)	0
ตำบลหัวเตี้ยด	5,417	310	(+)	(-)	0	(+)	0.6	0.2	36.3	0.8	(+)	(-)
ตำบลแม่งาม	6,553	533	(+)	0	(+)	0	0.7	0.2	34.4	0.6	(+)	0
อำเภอบ้านตาก	3,912	132	0	0	(+)	0	1.6	0.5	35.4	0.8	(+)	0
ตำบลตากออก	4,554	242	(+)	(+)	0	(+)	1.3	0.4	36.3	0.7	(+)	0
ตำบลตากตก	4,019	248	0	0	(+)	0	1.6	0.5	34.4	0.8	(+)	0
ตำบลทุ่งกระเซาะ	3,138	176	(-)	(-)	0	(+)	2.1	0.7	31.4	0.8	(+)	(+)
ตำบลห้วยท่า	4,080	243	0	0	(+)	0	1.3	0.4	33.3	1.6	(+)	0
อำเภอสามเงา	5,334	353	(+)	0	(+)	0	1.1	0.3	32.6	0.9	(+)	0
ตำบลสามเงา	5,334	353	(+)	0	(+)	0	1.1	0.3	32.6	0.9	(+)	0
อำเภอแม่ระมาด	3,300	174	(-)	0	0	0	6.1	2.7	35.5	0.8	(+)	0
ตำบลแม่ระมาด	4,129	272	0	(+)	(+)	0	2.1	0.8	34.5	0.7	(+)	0
ตำบลแม่ละเร	3,060	192	(-)	0	(-)	0	7.2	3.2	34.8	0.7	(+)	0

## จังหวัดตาก

ตาราง 1 ตัวชี้วัดความยากจน ในเขตเทศบาล พ.ศ. 2556 : มิติค่าใช้จ่าย

จังหวัด/อำเภอ/ตำบล	ค่าใช้จ่ายเฉลี่ยต่อคนต่อเดือน			สัดส่วนคนจน			ช่องว่างความยากจน(ร้อยละ)	ความรุนแรงความยากจน (ร้อยละ)	สัมประสิทธิ์ความไม่เท่าเทียม			
	บาท	เทียบกับค่าเฉลี่ยของ		ร้อยละ	เทียบกับค่าเฉลี่ยของ				ร้อยละ	จังหวัด	อำเภอ	
		SE	จังหวัด		อำเภอ	จังหวัด						อำเภอ
อำเภอท่าสองยาง	3,517	284	(-)	0	21.5	2.5	0	0	43.3	0.8	0	0
ตำบลแม่ต้าน	3,517	284	(-)	0	21.5	2.5	0	0	43.3	0.8	0	0
อำเภอแม่สอด	3,819	148	0	0	19.4	1.7	0	0	39.1	0.5	(+)	0
ตำบลแม่สอด	3,975	216	0	0	19.2	2.4	0	0	41.1	0.5	0	(-)
ตำบลแม่กุ	3,771	242	0	0	10.8	1.9	(+)	(+)	31.9	0.7	(+)	(+)
ตำบลแม่ตาว	3,454	272	(-)	0	17.3	2.7	0	0	33.4	0.7	(+)	(+)
ตำบลท่าสายลวด	3,517	226	(-)	0	30.7	3.3	(-)	(-)	39.1	0.5	(+)	0
อำเภอพบพระ	3,459	189	(-)	0	21.3	2.3	0	0	38.6	0.7	(+)	0
ตำบลพบพระ	3,459	189	(-)	0	21.3	2.3	0	0	38.6	0.7	(+)	0
อำเภออุ้มผาง	1,326	75	(-)	0	69.9	4.3	(-)	0	44.8	1.5	(-)	0
ตำบลอุ้มผาง	4,166	305	0	(+)	9.5	2.4	(+)	(+)	33.6	1.0	(+)	(+)
ตำบลแม่เงิน	990	69	(-)	(-)	77.1	4.8	(-)	0	34.0	0.8	(+)	(+)
อำเภอวังเจ้า	3,531	225	(-)	0	9.9	2.4	(+)	0	34.6	0.7	(+)	0
ตำบลเชียงทอง	3,531	225	(-)	0	9.9	2.4	(+)	0	34.6	0.7	(+)	0

หมายเหตุ : 1. สัญลักษณ์การเปรียบเทียบค่าเฉลี่ยของระดับจังหวัด/อำเภอ/ตำบล (+) แทน ดีกว่าเฉลี่ย (-) แทน แยกว่าค่าเฉลี่ย 0 แทน พอๆ กับค่าเฉลี่ย

2. เป็นข้อมูลที่ได้จากการวิเคราะห์โดยใช้เทคนิคทางสถิติในการประมาณค่าจากข้อมูลการสำรวจภาวะเศรษฐกิจและสังคมของครัวเรือน พ.ศ. 2556 ร่วมกับข้อมูลสำมะโนประชากรและเคหะ พ.ศ. 2553



## จังหวัดตาก

ตาราง 2 ตัวชี้วัดความยากจน นอกเขตเทศบาล พ.ศ. 2556 : มิติค่าใช้จ่าย

จังหวัด/อำเภอ/ตำบล	ค่าใช้จ่ายเฉลี่ยต่อคนต่อเดือน				สัดส่วนคนจน				ช่องว่างความยากจน(ร้อยละ)	ความรุนแรงความยากจน(ร้อยละ)	สัมประสิทธิ์ความไม่เท่าเทียม			
	บาท	SE	เทียบกับค่าเฉลี่ยของ		ร้อยละ	SE	เทียบกับค่าเฉลี่ยของ				ร้อยละ	SE	เทียบกับค่าเฉลี่ยของ	อำเภอ
			จังหวัด	อำเภอ			จังหวัด	อำเภอ						
จังหวัดตาก	2,588	31	0	0	16.6	0.7	0	0	4.3	1.7	34.5	0.8	0	0
อำเภอเมืองตาก	3,460	41	(+)	0	9.9	0.6	(+)	0	2.3	0.8	31.7	0.9	(+)	0
ตำบลหนองบัวเหนือ	3,090	55	(+)	(-)	10.7	0.8	(+)	0	2.7	1.0	29.7	1.1	(+)	(+)
ตำบลโป่งแดง	3,025	47	(+)	(-)	9.4	0.8	(+)	0	2.1	0.7	25.7	1.2	(+)	(+)
ตำบลน้ำร้อน	4,304	64	(+)	(+)	8.9	0.6	(+)	0	2.1	0.8	35.3	1.0	0	(-)
ตำบลวังหิน	3,727	52	(+)	(+)	7.9	0.6	(+)	(+)	1.8	0.7	29.8	1.0	(+)	0
ตำบลแม่แก้ว	3,138	48	(+)	(-)	15.4	0.8	0	(-)	4.0	1.6	34.9	0.9	0	(-)
ตำบลป่ามะม่วง	3,484	57	(+)	0	7.4	0.8	(+)	(+)	1.7	0.6	30.8	1.2	(+)	0
ตำบลหนองบัวใต้	3,879	58	(+)	(+)	7.5	0.7	(+)	(+)	1.7	0.6	29.8	1.2	(+)	0
ตำบลวังประจวบ	3,005	43	(+)	(-)	9.7	0.9	(+)	0	2.1	0.7	28.0	1.1	(+)	(+)
ตำบลตุ๊กกลางทุ่ง	2,854	48	(+)	(-)	13.0	1.1	(+)	(-)	2.8	0.9	25.8	1.2	(+)	(+)
อำเภอบ้านตาก	3,124	40	(+)	0	10.4	0.6	(+)	0	2.6	1.0	31.0	0.9	(+)	0
ตำบลตากออก	2,978	49	(+)	(-)	10.3	0.8	(+)	0	2.5	0.9	27.2	1.2	(+)	(+)
ตำบลสมอโตน	3,113	64	(+)	0	12.0	1.0	(+)	0	3.1	1.2	32.0	1.3	(+)	0
ตำบลแม่สลิต	3,481	52	(+)	(+)	8.7	0.7	(+)	(+)	2.1	0.8	29.7	1.0	(+)	0
ตำบลตากตก	3,319	67	(+)	(+)	11.4	1.0	(+)	0	2.9	1.1	30.4	1.2	(+)	0
ตำบลเกาะตะเภา	3,398	66	(+)	(+)	9.3	0.8	(+)	0	2.3	0.9	31.1	1.3	(+)	0
ตำบลห้วยฟ้า	2,237	40	(-)	(-)	12.6	1.2	(+)	(-)	3.1	1.2	30.5	1.1	(+)	0
อำเภอสามเงา	3,383	40	(+)	0	10.5	0.6	(+)	0	2.6	1.0	30.9	0.9	(+)	0

## จังหวัดตาก

ตาราง 2 ตัวชี้วัดความยากจน นอกเขตเทศบาล พ.ศ. 2556 : มิติค่าใช้จ่าย

จังหวัด/อำเภอ/ตำบล	ค่าใช้จ่ายเฉลี่ยต่อคนต่อเดือน				สัดส่วนคนจน				ช่องว่างความยากจน(ร้อยละ)	ความรุนแรงความยากจน(ร้อยละ)	สัมประสิทธิ์ความไม่เท่าเทียม			
	บาท	SE	เทียบกับค่าเฉลี่ยของ		ร้อยละ	SE	เทียบกับค่าเฉลี่ยของ				ร้อยละ	SE	เทียบกับค่าเฉลี่ยของจังหวัด	อำเภอ
			จังหวัด	อำเภอ			จังหวัด	อำเภอ						
ตำบลสามเงา	3,513	64	(+)	(+)	10.1	1.0	(+)	0	2.5	1.0	31.6	1.1	(+)	0
ตำบลวังหมัน	3,671	60	(+)	(+)	8.1	0.7	(+)	(+)	1.9	0.7	29.5	1.1	(+)	0
ตำบลยกกระบัตร	3,582	56	(+)	(+)	7.4	0.7	(+)	(+)	1.7	0.6	29.5	1.0	(+)	0
ตำบลย่านรี	3,622	69	(+)	(+)	7.4	0.8	(+)	(+)	1.8	0.6	31.2	1.1	(+)	0
ตำบลบ้านนา	1,719	40	(-)	(-)	38.1	2.0	(-)	(-)	11.0	4.5	24.2	1.5	(+)	(+)
ตำบลวังจันทร์	3,338	51	(+)	(+)	7.5	0.8	(+)	(+)	1.7	0.6	27.7	1.1	(+)	(+)
อำเภอแม่ระมาด	1,837	28	(-)	(-)	25.0	1.1	(-)	0	6.3	2.4	28.2	1.2	(+)	0
ตำบลแม่ระมาด	2,530	42	0	(+)	18.0	1.2	0	(+)	4.4	1.6	29.9	1.1	(+)	0
ตำบลชะเนือ	1,845	38	(-)	(-)	26.0	1.4	(-)	0	6.7	2.5	27.4	1.7	(+)	0
ตำบลแม่ตื่น	1,471	28	(-)	(-)	31.7	1.6	(-)	(-)	8.1	3.0	21.7	1.5	(+)	(+)
ตำบลสามหมื่น	1,535	31	(-)	(-)	19.8	1.5	(-)	(+)	4.6	1.7	22.2	1.4	(+)	(+)
ตำบลพระธาตุ	2,042	43	(-)	(-)	25.4	1.5	(-)	0	6.7	2.6	29.9	1.5	(+)	0
อำเภอท่าสองยาง	1,531	34	(-)	(-)	29.4	1.4	(-)	0	7.9	3.1	26.6	2.0	(+)	0
ตำบลท่าสองยาง	1,570	43	(-)	(-)	24.2	1.9	(-)	(+)	6.3	2.4	28.6	2.0	(+)	0
ตำบลแม่ต๋าน	1,660	30	(-)	(+)	28.2	1.4	(-)	0	7.0	2.6	25.1	1.3	(+)	0
ตำบลแม่สอง	1,457	43	(-)	(-)	31.3	1.8	(-)	0	8.8	3.6	26.2	2.7	(+)	0
ตำบลแม่หละ	1,640	36	(-)	(+)	28.8	1.6	(-)	0	7.6	3.0	26.8	1.7	(+)	0
ตำบลแม่หวะหลวง	1,358	30	(-)	(-)	29.6	1.8	(-)	0	7.4	2.7	22.9	1.7	(+)	0
ตำบลแม่อุสุ	1,523	45	(-)	(-)	30.9	1.7	(-)	0	8.7	3.5	27.3	2.7	(+)	0

## จังหวัดตาก

ตาราง 2 ตัวชี้วัดความยากจน นอกเขตเทศบาล พ.ศ. 2556 : มิติค่าใช้จ่าย

จังหวัด/อำเภอ/ตำบล	ค่าใช้จ่ายเฉลี่ยต่อคนต่อเดือน				สัดส่วนคนจน				ช่องว่างความยากจน(ร้อยละ)	ความรุนแรงความยากจน(ร้อยละ)	สัมประสิทธิ์ความไม่เท่าเทียม			
	บาท	SE	เทียบกับค่าเฉลี่ยของ		ร้อยละ	SE	เทียบกับค่าเฉลี่ยของ				ร้อยละ	SE	เทียบกับค่าเฉลี่ยของจังหวัด	อำเภอ
			จังหวัด	อำเภอ			จังหวัด	อำเภอ						
อำเภอแม่สอด	2,721	42	(+)	0	16.5	0.8	0	0	4.5	1.9	33.8	1.1	0	0
ตำบลแม่กุ	2,500	63	0	(-)	18.1	1.4	0	0	5.1	2.1	33.6	1.7	0	0
ตำบลพะวอ	2,246	39	(-)	(-)	24.7	1.1	(-)	(-)	6.7	2.7	30.8	1.1	(+)	(+)
ตำบลแม่กาษา	3,192	66	(+)	(+)	15.5	0.9	0	0	4.7	2.1	31.9	1.6	(+)	0
ตำบลท่าสายลวด	2,446	96	(-)	(-)	21.6	1.7	(-)	(-)	6.5	2.8	33.3	2.6	0	0
ตำบลแม่ปะ	3,323	46	(+)	(+)	10.6	0.6	(+)	(+)	2.6	1.0	32.3	0.9	(+)	0
ตำบลท้าววัน	2,195	67	(-)	(-)	16.0	1.4	0	0	4.4	1.8	34.2	2.2	0	0
ตำบลด้ามแม่สะเม็ก	2,290	39	(-)	(-)	18.7	1.1	(-)	(-)	4.8	1.9	31.3	1.1	(+)	(+)
ตำบลพระธาตุผาแดง	2,930	51	(+)	(+)	18.2	1.0	0	0	5.1	2.1	32.2	1.1	(+)	0
อำเภอพบพระ	2,197	42	(-)	(-)	17.3	0.9	0	0	4.9	2.1	32.6	1.4	0	0
ตำบลพบพระ	2,020	38	(-)	(-)	20.0	1.3	(-)	(-)	5.0	1.9	29.7	1.3	(+)	(+)
ตำบลช่องแคบ	2,547	75	0	(+)	27.6	1.1	(-)	(-)	9.1	4.2	37.2	1.9	(-)	(-)
ตำบลศรีราษฎร์	1,916	44	(-)	(-)	16.0	1.2	0	0	4.3	1.7	31.1	1.8	(+)	0
ตำบลวาลี	2,216	47	(-)	(-)	13.6	1.4	(+)	(+)	3.2	1.2	29.2	1.5	(+)	(+)
ตำบลรวมไทยพัฒนา	2,203	34	(-)	(-)	6.8	0.8	(+)	(+)	1.4	0.5	28.6	1.0	(+)	(+)
อำเภออุ้มผาง	2,224	34	(-)	(-)	14.3	1.0	(+)	(+)	3.4	1.2	30.2	1.1	(+)	0
ตำบลอุ้มผาง	2,290	46	(-)	(-)	16.8	1.8	0	0	4.2	1.6	33.5	1.2	0	(-)
ตำบลหนองหลวง	2,383	65	(-)	(+)	16.1	1.9	0	0	4.0	1.5	29.5	1.7	(+)	0
ตำบลไม้เกร	1,993	42	(-)	(-)	13.7	1.3	(+)	(+)	3.1	1.1	27.9	1.5	(+)	0

จังหวัดตาก

ตาราง 2 ตัวชี้วัดความยากจน นอกเขตเทศบาล พ.ศ. 2556 : มิติค่าใช้จ่าย

จังหวัด/อำเภอ/ตำบล	ค่าใช้จ่ายเฉลี่ยต่อคนต่อเดือน				สัดส่วนคนจน				ช่องว่างความยากจน(ร้อยละ)	ความรุนแรงความยากจน (ร้อยละ)	สัมประสิทธิ์ความไม่เท่าเทียม			
	บาท	SE	เทียบกับค่าเฉลี่ยของ		ร้อยละ	SE	เทียบกับค่าเฉลี่ยของ				ร้อยละ	SE	เทียบกับค่าเฉลี่ยของ	
			จังหวัด	อำเภอ			จังหวัด	อำเภอ					จังหวัด	อำเภอ
ตำบลแม่ละมั่ง	1,927	49	(-)	(-)	10.8	1.7	(+)	(+)	2.3	0.8	24.0	1.6	(+)	(+)
ตำบลแม่กลอง	2,826	58	(+)	(+)	15.3	1.3	0	0	3.7	1.3	31.1	1.2	(+)	0
อำเภอวังเจ้า	2,972	37	(+)	0	7.7	0.7	(+)	0	1.7	0.6	30.1	0.9	(+)	0
ตำบลเชียงทอง	2,816	38	(+)	(-)	7.7	0.7	(+)	0	1.7	0.6	28.8	1.0	(+)	0
ตำบลนาโบสถ์	2,895	45	(+)	0	8.1	0.8	(+)	0	1.8	0.6	30.6	1.0	(+)	0
ตำบลประดาง	3,671	60	(+)	(+)	6.6	0.8	(+)	0	1.5	0.6	30.6	1.1	(+)	0

หมายเหตุ : 1. สัญลักษณ์การเปรียบเทียบค่าเฉลี่ยของระดับจังหวัดอำเภอ/ตำบล (+) แทน ดีกว่าเฉลี่ย (-) แทน แย่กว่าค่าเฉลี่ย 0 แทน พอดี กับค่าเฉลี่ย

2. เป็นข้อมูลที่ได้ออกจากวิเคราะห์โดยใช้เทคนิคทางสถิติในการประมาณค่าจากข้อมูลการสำรวจภาวะเศรษฐกิจและสังคมของครัวเรือน พ.ศ. 2556 ร่วมกับข้อมูลสำมะโนประชากรและเคหะ พ.ศ. 2553

# จังหวัดสุโขทัย

## จังหวัดสุโขทัย

ตาราง 1 ตัวชี้วัดความยากจน ในเขตเทศบาล พ.ศ. 2556 : มิติค่าใช้จ่าย

จังหวัด/อำเภอ/ตำบล	ค่าใช้จ่ายเฉลี่ยต่อคนต่อเดือน			สัดส่วนคนจน			ช่องว่างความยากจน(ร้อยละ)	ความรุนแรงความยากจน(ร้อยละ)	สัมประสิทธิ์ความไม่เท่าเทียม			
	บาท	SE	เทียบกับค่าเฉลี่ยของจังหวัด	ร้อยละ	SE	เทียบกับค่าเฉลี่ยของจังหวัด			ร้อยละ	SE	เทียบกับค่าเฉลี่ยของจังหวัด	อำเภอ
จังหวัดสุโขทัย	5,724	315	0	16.4	2.1	0	4.0	1.5	35.9	1.8	0	0
อำเภอเมืองสุโขทัย	6,282	540	0	14.8	3.2	0	3.6	1.3	37.2	2.1	0	0
ตำบลธานี	7,187	1012	(+)	12.6	4.0	0	3.1	1.2	38.3	2.6	0	0
ตำบลบ้านสวน	6,105	866	0	19.2	5.2	0	5.4	2.2	39.3	3.1	0	0
ตำบลเมืองเก่า	5,700	717	0	18.0	5.1	0	4.6	1.8	36.4	2.2	0	0
ตำบลบ้านกล้วย	5,874	803	0	14.2	5.9	0	3.2	1.1	34.3	1.5	0	0
อำเภอบ้านด่านลานหอย	4,494	477	(-)	17.9	6.7	0	3.8	1.2	28.3	1.9	(+)	0
ตำบลลานหอย	5,026	699	0	17.7	7.8	0	4.0	1.3	31.6	1.9	(+)	0
ตำบลคลังซัน	4,254	574	(-)	18.0	8.6	0	3.7	1.2	25.7	2.1	(+)	0
อำเภอศรีมาศ	5,256	516	0	19.9	4.3	0	5.2	2.0	35.6	1.8	0	0
ตำบลโตนด	5,952	675	0	12.3	4.3	0	2.7	0.9	33.4	1.6	0	0
ตำบลทุ่งหลวง	4,980	648	0	22.9	5.6	0	6.2	2.5	35.8	2.2	0	0
อำเภอกงไกรลาศ	6,145	611	0	14.4	3.6	0	3.4	1.2	35.5	2.2	0	0
ตำบลกง	5,811	759	0	16.4	5.4	0	4.2	1.6	36.1	2.8	0	0
ตำบลบ้านกร่าง	6,392	853	0	13.9	4.9	0	3.2	1.1	35.3	2.2	0	0
ตำบลไกรกลาง	5,454	1083	0	12.8	10.2	0	2.5	0.8	27.0	6.6	(+)	0
ตำบลดงเดือย	4,692	707	(-)	8.4	7.3	0	1.3	0.3	21.7	4.0	(+)	(+)
ตำบลป่าแฝก	5,702	864	0	7.8	5.4	(+)	1.4	0.4	22.6	4.0	(+)	(+)

## จังหวัดสุโขทัย

ตาราง 1 ตัวชี้วัดความยากจน ในเขตเทศบาล พ.ศ. 2556 : มิติค่าใช้จ่าย

จังหวัด/อำเภอ/ตำบล	ค่าใช้จ่ายเฉลี่ยต่อคนต่อเดือน				สัดส่วนคนจน				ช่องว่างความยากจน(ร้อยละ)	ความรุนแรงความยากจน(ร้อยละ)	สัมประสิทธิ์ความไม่เท่าเทียม			
	บาท		ร้อยละ		เทียบกับค่าเฉลี่ยของจังหวัด		เทียบกับค่าเฉลี่ยของอำเภอ				ร้อยละ	SE	เทียบกับค่าเฉลี่ยของจังหวัด	
	บาท	SE	จังหวัด	อำเภอ	จังหวัด	อำเภอ	จังหวัด	อำเภอ						
อำเภอศรีสัชนาลัย	5,645	528	0	0	18.9	3.4	0	0	4.9	1.9	36.8	2.4	0	0
ตำบลหาดเสี้ยว	6,789	1040	0	0	18.3	5.1	0	0	5.3	2.2	40.9	3.6	0	0
ตำบลหนองอ้อ	5,092	673	0	0	12.4	6.2	0	0	2.4	0.7	26.5	3.1	(+)	(+)
ตำบลท่าชัย	5,072	572	0	0	18.8	5.2	0	0	4.5	1.6	32.2	1.6	(+)	(+)
ตำบลศรีสัชนาลัย	5,223	552	0	0	20.4	4.4	0	0	5.4	2.1	35.4	2.4	0	0
อำเภอศรีสำโรง	6,591	699	0	0	13.7	3.7	0	0	3.3	1.2	37.6	2.4	0	0
ตำบลคลองตาล	6,824	804	0	0	13.7	4.1	0	0	3.4	1.2	38.1	2.6	0	0
ตำบลวังลึก	6,135	894	0	0	11.5	5.6	0	0	2.6	0.9	33.1	3.7	0	0
ตำบลสามเรือน	5,676	870	0	0	0.4	2.3	(+)	(+)	0.0	0.0	14.3	4.8	(+)	(+)
ตำบลบ้านนา	4,625	572	(-)	(-)	15.4	8.1	0	0	3.0	0.9	25.9	3.2	(+)	(+)
ตำบลวังทอง	4,995	875	0	(-)	16.3	7.6	0	0	3.8	1.3	30.0	4.9	0	(+)
ตำบลเกาะตาเลี้ยง	8,242	4352	0	0	18.9	17.0	0	0	7.0	3.5	40.3	12.0	0	0
อำเภอสวรรคโลก	5,617	421	0	0	14.9	3.0	0	0	3.5	1.2	33.4	1.7	0	0
ตำบลเมืองสวรรคโลก	6,383	834	0	0	13.8	5.0	0	0	3.3	1.2	36.0	2.3	0	0
ตำบลในเมือง	5,674	690	0	0	12.7	4.7	0	0	2.7	0.9	31.9	1.7	(+)	0
ตำบลวังพิณพาทย์	5,467	719	0	0	20.0	6.1	0	0	5.4	2.1	35.8	3.0	0	0
ตำบลวังไม้ขอน	5,691	725	0	0	15.7	4.8	0	0	3.8	1.4	34.0	2.2	0	0
ตำบลป่ากุ่มเกาะ	4,932	567	0	0	18.9	6.5	0	0	4.5	1.6	30.2	1.6	(+)	0

จังหวัดสุโขทัย

ตาราง 1 ตัวชี้วัดความยากจน ในเขตเทศบาล พ.ศ. 2556 : มิติค่าใช้จ่าย

จังหวัด/อำเภอ/ตำบล	ค่าใช้จ่ายเฉลี่ยต่อคนต่อเดือน				สัดส่วนคนจน				ช่องว่างความยากจน(ร้อยละ)	ความรุนแรงความยากจน(ร้อยละ)	สัมประสิทธิ์ความไม่เท่าเทียม			
	บาท		SE		ร้อยละ	SE	เทียบกับค่าเฉลี่ยของ				ร้อยละ	SE	เทียบกับค่าเฉลี่ยของ	
	จังหวัด	อำเภอ	จังหวัด	อำเภอ			จังหวัด	อำเภอ						
อำเภอศรีนคร	6,629	0	1020	4.8	14.8	4.8	0	0	38.4	2.9	0	0	0	
ตำบลศรีนคร	6,629	0	1020	4.8	14.8	4.8	0	0	38.4	2.9	0	0	0	
อำเภอทุ่งเสลี่ยม	4,895	(-)	397	4.3	19.1	4.3	0	0	31.9	1.5	(+)	0	0	
ตำบลทุ่งเสลี่ยม	4,816	(-)	539	6.1	21.0	6.1	0	0	31.9	1.5	(+)	0	0	
ตำบลเขาแก้วศรีสมบูรณ์	4,979	0	607	6.2	17.2	6.2	0	0	31.2	1.6	(+)	0	0	

หมายเหตุ : 1. สัญลักษณ์การเปรียบเทียบค่าเฉลี่ยของระดับจังหวัดอำเภอ/ตำบล (+) แทน ดีกว่าเฉลี่ย (-) แทน แย่กว่าค่าเฉลี่ย 0 แทน พอดี กับค่าเฉลี่ย

2. เป็นข้อมูลที่ได้จากการวิเคราะห์โดยใช้เทคนิคทางสถิติในการประมาณค่าจากข้อมูลการสำรวจภาวะเศรษฐกิจและสังคมของครัวเรือน พ.ศ. 2556 ร่วมกับข้อมูลสำมะโนประชากรและทะเบียน พ.ศ. 2553



## จังหวัดสุโขทัย

ตาราง 2 ตัวชี้วัดความยากจน นอกเขตเทศบาล พ.ศ. 2556 : มิติค่าใช้จ่าย

จังหวัด/อำเภอ/ตำบล	ค่าใช้จ่ายเฉลี่ยต่อคนต่อเดือน				สัดส่วนคนจน				ช่องว่างความยากจน(ร้อยละ)	ความรุนแรงความยากจน(ร้อยละ)	สัมประสิทธิ์ความไม่เท่าเทียม			
	บาท	SE	เทียบกับค่าเฉลี่ยของ		ร้อยละ	SE	เทียบกับค่าเฉลี่ยของ				ร้อยละ	SE	เทียบกับค่าเฉลี่ยของ	
			จังหวัด	อำเภอ			จังหวัด	อำเภอ					จังหวัด	อำเภอ
จังหวัดสุโขทัย	3,964	90	0	0	19.4	1.5	0	0	4.3	1.5	31.0	1.3	0	0
อำเภอเมืองสุโขทัย	4,193	138	(+)	0	19.0	1.9	0	0	4.3	1.5	32.3	1.4	0	0
ตำบลบ้านสวน	4,384	348	0	0	20.1	3.7	0	0	4.9	1.8	33.7	1.8	0	0
ตำบลเมืองเก่า	3,920	332	0	0	21.3	5.2	0	0	4.6	1.5	28.6	1.3	0	(+)
ตำบลปากแคว	4,537	423	(+)	0	19.2	5.0	0	0	4.4	1.5	33.2	1.3	0	0
ตำบลยางซ้าย	4,009	297	0	0	18.6	4.3	0	0	4.0	1.3	29.7	1.3	0	0
ตำบลบ้านหลุม	5,045	444	(+)	(+)	20.8	4.0	0	0	5.9	2.5	39.8	2.8	(-)	(-)
ตำบลศาลเตี้ย	3,513	225	(-)	(-)	15.9	4.2	0	0	2.8	0.7	23.2	1.4	(+)	(+)
ตำบลปากพระ	3,802	279	0	0	14.8	4.4	0	0	2.7	0.8	26.0	1.5	(+)	(+)
ตำบลวังทองแดง	3,334	291	(-)	(-)	15.4	6.1	0	0	2.2	0.5	19.7	1.3	(+)	(+)
อำเภอบ้านด่านลานหอย	3,310	126	(-)	0	17.6	3.0	0	0	2.8	0.7	22.5	1.3	(+)	0
ตำบลลานหอย	3,161	283	(-)	0	15.8	7.9	0	0	2.2	0.5	19.2	1.4	(+)	(+)
ตำบลบ้านด่าน	3,505	295	(-)	0	18.0	5.8	0	0	3.1	0.8	24.2	1.2	(+)	0
ตำบลวังตะคร้อ	3,118	232	(-)	0	15.4	6.7	0	0	2.1	0.5	18.9	1.5	(+)	(+)
ตำบลวังน้ำขาว	3,232	245	(-)	0	19.7	6.0	0	0	3.3	0.9	22.4	1.3	(+)	0
ตำบลหนองหญ้าปล้อง	3,429	263	(-)	0	17.1	5.0	0	0	2.9	0.8	23.7	1.3	(+)	0

## จังหวัดสุโขทัย

ตาราง 2 ตัวชี้วัดความยากจน นอกเขตเทศบาล พ.ศ. 2556 : มิติค่าใช้จ่าย

จังหวัด/อำเภอ/ตำบล	ค่าใช้จ่ายเฉลี่ยต่อคนต่อเดือน			สัดส่วนคนจน			ช่องว่างความยากจน(ร้อยละ)	ความรุนแรงความยากจน(ร้อยละ)	สัมประสิทธิ์ความไม่เท่าเทียม			
	บาท	SE	เทียบกับค่าเฉลี่ยของจังหวัด	ร้อยละ	SE	เทียบกับค่าเฉลี่ยของจังหวัด			ร้อยละ	SE	เทียบกับค่าเฉลี่ยของ	
											จังหวัด	อำเภอ
ตำบลวังลึก	3,435	265	(-)	0	17.3	5.3	0	0	22.0	1.4	(+)	0
อำเภอดศรีมาต	3,521	102	(-)	0	18.7	2.2	0	0	26.2	1.2	(+)	0
ตำบลไตนด	3,621	242	(-)	0	18.2	4.1	0	0	26.0	1.4	(+)	0
ตำบลบ้านป้อม	3,560	253	(-)	0	8.8	4.3	(+)	(+)	17.7	1.3	(+)	(+)
ตำบลสามพวง	3,866	311	0	0	23.2	4.6	0	0	32.6	1.7	0	(-)
ตำบลศรีศรีมาต,ศรีมาต	3,067	224	(-)	(-)	16.7	5.8	0	0	17.7	1.6	(+)	(+)
ตำบลหนองจิก	3,734	309	0	0	22.6	5.2	0	0	30.1	1.4	0	(-)
ตำบลนาแจ้งศิริ	3,189	305	(-)	0	16.7	8.3	0	0	19.4	1.5	(+)	(+)
ตำบลหนองกระดัง	3,751	274	0	0	22.1	4.8	0	0	31.0	1.7	0	(-)
ตำบลบ้านน้ำพุ	3,187	241	(-)	0	17.3	6.6	0	0	20.4	1.4	(+)	(+)
ตำบลทุ่งยางเมือง	4,012	317	0	(+)	22.7	4.0	0	0	33.0	2.5	0	(-)
อำเภอกงไกรลาศ	3,866	123	0	0	18.8	2.1	0	0	29.6	1.3	0	0
ตำบลง	3,940	323	0	0	18.9	5.5	0	0	29.0	1.4	0	0
ตำบลบ้านกร่าง	3,954	339	0	0	27.0	4.4	(-)	(-)	34.7	2.7	0	(-)
ตำบลไกรนอก	3,963	383	0	0	16.6	5.3	0	0	27.7	1.2	(+)	0
ตำบลไกรกลาง	3,559	263	(-)	0	16.9	6.0	0	0	24.1	1.3	(+)	(+)
ตำบลไกรโน	3,579	221	(-)	0	18.6	4.4	0	0	25.6	1.2	(+)	(+)
ตำบลดงเตี้ย	3,507	271	(-)	0	16.7	6.3	0	0	23.4	1.3	(+)	(+)
ตำบลป่าแฝก	3,613	321	0	0	11.3	4.7	(+)	(+)	21.4	1.3	(+)	(+)

## จังหวัดสุโขทัย

ตาราง 2 ตัวชี้วัดความยากจน นอกเขตเทศบาล พ.ศ. 2556 : มิติค่าใช้จ่าย

จังหวัด/อำเภอ/ตำบล	ค่าใช้จ่ายเฉลี่ยต่อคนต่อเดือน			สัดส่วนคนจน			ช่องว่างความยากจน(ร้อยละ)	ความรุนแรงความยากจน(ร้อยละ)	สัมประสิทธิ์ความไม่เท่าเทียม			
	บาท	SE	เทียบกับค่าเฉลี่ยของจังหวัด	ร้อยละ	SE	เทียบกับค่าเฉลี่ยของจังหวัด			ร้อยละ	SE	เทียบกับค่าเฉลี่ยของอำเภอ	
											จังหวัด	อำเภอ
ตำบลกกแรต	3,685	362	0	20.1	6.3	0	4.2	1.3	27.0	1.4	(+)	0
ตำบลท่าฉนวน	3,999	356	0	18.0	4.5	0	3.8	1.2	30.3	1.3	0	0
ตำบลหนองชุม	3,998	378	0	24.4	5.0	0	6.3	2.4	33.9	2.1	0	(-)
ตำบลบ้านใหม่สุขเกษม	4,880	415	(+)	26.0	4.0	(-)	8.0	3.5	40.3	3.1	(-)	(-)
อำเภอศรีสัชนาลัย	3,721	144	(-)	18.8	2.9	0	3.8	1.2	26.9	1.1	(+)	0
ตำบลป่าจี่	3,986	324	0	22.5	5.0	0	5.2	1.8	31.8	1.6	0	(-)
ตำบลแม่ลำ	3,328	247	(-)	15.5	6.8	0	2.2	0.5	19.1	1.3	(+)	(+)
ตำบลแม่สิน	3,648	323	0	19.6	5.9	0	3.8	1.1	25.5	1.2	(+)	0
ตำบลบ้านดึก	4,028	431	0	24.1	6.6	0	6.2	2.3	33.3	1.8	0	(-)
ตำบลหนองอ้อ	3,887	298	0	14.6	4.5	0	2.6	0.7	25.3	1.3	(+)	0
ตำบลดงตู	3,665	261	0	20.5	4.7	0	4.5	1.5	28.1	1.5	(+)	0
ตำบลบ้านแก่ง	3,553	240	(-)	15.0	4.2	0	2.4	0.6	21.2	1.3	(+)	(+)
ตำบลสารจิตร	3,607	395	0	16.9	7.8	0	2.9	0.8	22.9	1.3	(+)	(+)
อำเภอศรีสำโรง	4,222	135	(+)	19.3	1.9	0	4.5	1.6	33.3	1.8	0	0
ตำบลวังลึก	4,086	324	0	16.1	4.5	0	3.2	1.0	27.9	1.4	(+)	(+)
ตำบลสามเรือน	4,746	411	(+)	20.6	4.1	0	5.3	2.0	37.0	2.3	(-)	0
ตำบลบ้านนา	4,159	390	0	21.5	6.1	0	5.4	2.0	33.2	2.4	0	0
ตำบลวังทอง	3,949	385	0	21.6	5.4	0	5.1	1.8	30.2	1.8	0	0
ตำบลนาขุนไกร	3,416	320	(-)	15.5	6.4	0	2.3	0.6	21.6	1.3	(+)	(+)

## จังหวัดสุโขทัย

ตาราง 2 ตัวชี้วัดความยากจน นอกเขตเทศบาล พ.ศ. 2556 : มิติค่าใช้จ่าย

จังหวัด/อำเภอ/ตำบล	ค่าใช้จ่ายเฉลี่ยต่อคนต่อเดือน			สัดส่วนคนจน			ช่องว่างความยากจน(ร้อยละ)	ความรุนแรงความยากจน(ร้อยละ)	สัมประสิทธิ์ความไม่เท่าเทียม			
	บาท	SE	เทียบกับค่าเฉลี่ยของจังหวัด	ร้อยละ	SE	เทียบกับค่าเฉลี่ยของจังหวัด			ร้อยละ	SE	เทียบกับค่าเฉลี่ยของอำเภอ	
											จังหวัด	อำเภอ
ตำบลเกาะตาเลี้ยง	4,362	408	0	22.4	4.9	0	6.0	2.3	35.2	2.3	(-)	0
ตำบลวัดเกาะ	5,603	609	(+)	19.6	4.3	0	5.6	2.3	41.5	3.4	(-)	(-)
ตำบลบ้านไร่	3,861	396	0	16.9	6.9	0	3.4	1.1	27.5	1.4	(+)	(+)
ตำบลทับตั้ง	4,415	476	0	20.2	5.2	0	5.0	1.8	34.6	1.9	(-)	0
ตำบลบ้านข่าน	3,873	380	0	15.7	4.6	0	3.0	0.9	26.4	1.5	(+)	(+)
ตำบลวังใหญ่	4,023	330	0	25.0	5.4	0	6.7	2.6	33.5	2.3	0	0
ตำบลราชนันทน์	3,320	272	(-)	15.4	7.0	0	2.2	0.5	19.7	1.4	(+)	(+)
อำเภอสวรรคโลก	4,477	174	(+)	21.0	1.6	0	5.3	2.0	35.9	2.0	(-)	0
ตำบลคลองกระจง	4,722	474	(+)	20.1	4.5	0	5.2	2.0	36.4	2.4	(-)	0
ตำบลวังพัฒนาภัย	3,805	295	0	14.0	4.8	0	2.5	0.7	23.4	1.8	(+)	(+)
ตำบลวังไม้ขอน	3,754	322	0	13.7	5.5	0	2.1	0.5	20.7	1.6	(+)	(+)
ตำบลย่านยาว	5,004	405	(+)	17.4	3.2	0	4.3	1.6	36.8	2.1	(-)	0
ตำบลนาทุ่ง	4,881	454	(+)	25.9	4.1	(-)	8.2	3.7	42.0	3.5	(-)	(-)
ตำบลคลองยาง	4,528	413	(+)	23.4	4.1	0	6.5	2.6	37.1	2.6	(-)	0
ตำบลเมืองบางยม	5,375	596	(+)	17.5	3.8	0	4.5	1.7	38.4	2.7	(-)	0
ตำบลท่าทอง	3,906	319	0	21.1	4.9	0	4.7	1.6	29.0	1.5	0	(+)
ตำบลปากน้ำ	4,426	390	0	26.6	4.5	(-)	7.7	3.2	37.5	2.6	(-)	0
ตำบลเมืองบางขลัง	4,519	364	(+)	19.3	3.8	0	4.7	1.7	34.6	1.9	(-)	0
ตำบลหนองกลับ	3,364	297	(-)	20.7	6.8	0	3.8	1.1	22.3	1.4	(+)	(+)

## จังหวัดสุโขทัย

ตาราง 2 ตัวชี้วัดความยากจน นอกเขตเทศบาล พ.ศ. 2556 : มิติค่าใช้จ่าย

จังหวัด/อำเภอ/ตำบล	ค่าใช้จ่ายเฉลี่ยต่อคนต่อเดือน			สัดส่วนคนจน			ช่องว่างความยากจน(ร้อยละ)			ความรุนแรงความยากจน(ร้อยละ)			สัมประสิทธิ์ความไม่เท่าเทียม		
	บาท	SE	เทียบกับค่าเฉลี่ยของ	ร้อยละ	SE	เทียบกับค่าเฉลี่ยของ	ร้อยละ	SE	ร้อยละ	SE	ร้อยละ	SE	เทียบกับค่าเฉลี่ยของ		
			จังหวัด			อำเภอ							จังหวัด	อำเภอ	
อำเภอศรีนคร	4,287	180	(+)	0	18.9	2.1	0	0	4.4	1.5	32.8	1.5	0	0	0
ตำบลศรีนคร	4,665	498	(+)	0	17.1	5.4	0	0	3.8	1.3	33.9	1.8	0	0	0
ตำบลนครเดิฐ	4,103	307	0	0	20.0	4.0	0	0	4.7	1.7	31.4	1.7	0	0	0
ตำบลน้ำชุม	3,906	290	0	0	17.9	4.2	0	0	3.6	1.1	28.4	1.3	0	0	(+)
ตำบลคลองมะพลับ	4,715	400	(+)	0	19.4	4.0	0	0	5.0	1.9	35.7	2.1	(-)	0	0
ตำบลหนองบัว	4,132	288	0	0	19.9	4.1	0	0	4.5	1.5	31.8	1.7	0	0	0
อำเภอทุ่งเสลี่ยม	4,016	171	0	0	22.9	2.7	0	0	5.7	2.1	33.6	1.6	0	0	0
ตำบลบ้านใหม่ชัยมงคล	3,555	272	(-)	(-)	20.1	4.7	0	0	4.0	1.2	25.7	1.3	(+)	0	(+)
ตำบลไทยชนะศึก	4,245	337	0	0	21.9	4.2	0	0	5.5	2.0	34.8	1.9	(-)	0	0
ตำบลทุ่งเสลี่ยม	4,016	357	0	0	21.6	4.7	0	0	5.1	1.8	32.4	1.8	0	0	0
ตำบลกลางดง	4,101	304	0	0	25.8	4.6	(-)	0	7.0	2.8	35.9	2.0	(-)	0	0

หมายเหตุ : 1. สัญลักษณ์การเปรียบเทียบค่าเฉลี่ยของระดับจังหวัด/อำเภอ/ตำบล (+) แทน ดีกว่าค่าเฉลี่ย (-) แทน แย่กว่าค่าเฉลี่ย 0 แทน พอดีกับค่าเฉลี่ย

2. เป็นข้อมูลที่ได้จากการวิเคราะห์โดยใช้เทคนิคทางสถิติในการประมาณค่าจากข้อมูลการสำรวจภาวะเศรษฐกิจและสังคมของครัวเรือน พ.ศ. 2556 ร่วมกับข้อมูลทะเบียนประชากรและทะเบียน พ.ศ. 2553

# จังหวัดพิษณุโลก

## จังหวัดพิษณุโลก

## ตาราง 1 ตัวชี้วัดความยากจน ในเขตเทศบาล พ.ศ. 2556 : มิติค่าใช้จ่าย

จังหวัด/อำเภอ/ตำบล	ค่าใช้จ่ายเฉลี่ยต่อคนต่อเดือน				สัดส่วนคนจน				ช่องว่างความยากจน (ร้อยละ)	ความรุนแรงความยากจน (ร้อยละ)	สัมประสิทธิ์ความไม่เท่าเทียม			
	บาท	SE	เทียบกับค่าเฉลี่ยของ		ร้อยละ	SE	เทียบกับค่าเฉลี่ยของ				ร้อยละ	SE	เทียบกับค่าเฉลี่ยของ	อำเภอ
			จังหวัด	อำเภอ			จังหวัด	อำเภอ						
จังหวัดพิษณุโลก														
อำเภอเมืองพิษณุโลก	6,914	1,417	0	0	5.1	2.2	0	0	1.2	0.4	37.5	2.5	0	0
ตำบลในเมือง	8,920	2,579	0	0	4.1	2.6	0	0	1.0	0.4	36.9	1.6	0	0
ตำบลวังน้ำดู	9,080	2,764	0	0	4.3	2.8	0	0	1.0	0.4	36.7	1.6	0	0
ตำบลวัดพริก	6,310	1,498	0	0	3.2	3.2	0	(+)	0.7	0.2	34.5	3.2	0	0
ตำบลพลาชุมพล	7,129	1,975	0	0	4.6	2.9	0	(-)	1.1	0.4	35.8	2.8	0	0
อำเภอนครไทย	7,481	1,746	0	0	2.7	1.8	0	(+)	0.6	0.2	35.6	1.7	0	0
อำเภอนครไทย	5,657	1,221	0	0	6.3	3.6	0	0	1.5	0.5	33.1	2.7	0	0
ตำบลบ้านแยง	5,699	1,521	0	0	7.2	5.4	0	0	1.7	0.6	33.6	1.6	0	0
อำเภอชาติตระการ	5,611	1,565	0	0	5.3	3.7	0	0	1.3	0.5	30.8	1.5	(+)	0
ตำบลป่าแดง	5,744	1,622	0	0	5.8	3.8	0	0	1.4	0.5	33.3	1.9	0	0
ตำบลท่าสะแก	5,896	1,888	0	0	5.2	4.0	0	0	1.2	0.4	33.4	1.7	0	0
อำเภอบางระกำ	5,088	1,154	0	0	8.0	6.4	0	0	2.0	0.7	29.8	2.2	(+)	0
ตำบลบางระกำ	5,535	1,017	0	0	5.0	3.3	0	0	1.2	0.4	33.3	2.3	0	0
ตำบลบางระกำ	5,958	1,464	0	0	4.8	4.3	0	0	1.2	0.4	33.9	1.5	0	0
ตำบลตึกแรง	5,197	1,064	0	0	5.5	4.5	0	0	1.3	0.5	31.2	1.5	(+)	0
ตำบลพันเสา	4,851	1,142	0	0	4.9	4.0	0	0	1.1	0.4	28.6	1.7	(+)	(+)
อำเภอบางกระทุ่ม	5,398	875	0	0	6.1	3.5	0	0	1.5	0.5	33.5	2.8	0	0
ตำบลบางกระทุ่ม	7,068	2,053	0	0	5.7	3.2	0	0	1.4	0.5	35.3	2.1	0	0

## จังหวัดพิษณุโลก

## ตาราง 1 ตัวชี้วัดความยากจน ในเขตเทศบาล พ.ศ. 2556 : มิติค่าใช้จ่าย

จังหวัด/อำเภอ/ตำบล	ค่าใช้จ่ายเฉลี่ยต่อคนต่อเดือน				สัดส่วนคนจน				ช่องว่างความยากจน (ร้อยละ)	ความรุนแรงความยากจน (ร้อยละ)	สัมประสิทธิ์ความไม่เท่าเทียม			
	บาท	SE	เทียบกับค่าเฉลี่ยของ		ร้อยละ	SE	เทียบกับค่าเฉลี่ยของ				ร้อยละ	SE	เทียบกับค่าเฉลี่ยของ	อำเภอ
			จังหวัด	อำเภอ			จังหวัด	อำเภอ						
ตำบลเนินกุ่ม	5,184	1,185	0	0	6.1	5.3	0	0	1.5	0.5	31.6	1.7	(+)	0
ตำบลวัดตายน	5,187	1,121	0	0	6.1	4.0	0	0	1.5	0.5	31.5	1.7	(+)	0
อำเภอพรหมพิราม	6,494	1,219	0	0	9.4	5.7	0	0	2.6	1.0	34.2	2.9	0	0
ตำบลพรหมพิราม	8,606	2,191	0	0	3.7	2.2	0	0	0.9	0.3	38.4	2.8	0	0
ตำบลวงซ่อง	5,867	1,246	0	0	11.4	7.2	0	0	3.1	1.3	30.2	1.8	(+)	0
ตำบลมะตอง	4,901	1,704	0	0	2.7	2.9	0	0	0.8	0.3	25.6	7.0	(+)	0
อำเภอวัดโบสถ์	6,004	1,345	0	0	5.6	3.0	0	0	1.4	0.5	34.3	2.5	0	0
ตำบลวัดโบสถ์	6,204	1,793	0	0	4.9	3.6	0	0	1.2	0.4	33.7	1.5	0	0
ตำบลท่างาม	5,203	1,084	0	0	6.2	4.7	0	0	1.4	0.5	31.8	2.3	(+)	0
ตำบลท้อแท้	5,826	1,677	0	0	7.7	4.9	0	0	2.0	0.7	33.2	2.1	0	0
อำเภอวังทอง	6,880	1,615	0	0	4.3	2.7	0	0	1.0	0.4	35.9	1.9	0	0
ตำบลวังทอง	6,880	1,615	0	0	4.3	2.7	0	0	1.0	0.4	35.9	1.9	0	0
อำเภอนันทมະปราง	5,448	1,073	0	0	4.9	3.0	0	0	1.2	0.4	32.2	2.7	(+)	0
ตำบลบ้านม่วง	5,196	1,271	0	0	5.4	7.0	0	0	1.3	0.5	29.9	1.6	(+)	0
ตำบลไทรน้อย	5,283	1,369	0	0	4.9	3.2	0	0	1.2	0.4	30.3	1.5	(+)	0
ตำบลเนินมะปราง	6,188	1,846	0	0	4.3	2.5	0	0	1.0	0.4	33.5	1.9	0	0

หมายเหตุ : 1. สัญลักษณ์การเปรียบเทียบค่าเฉลี่ยของระดับจังหวัด(อำเภอ) แทน ดีกว่าเฉลี่ย (-) แทน แย่กว่าค่าเฉลี่ย 0 แทน พอดีกับค่าเฉลี่ย

2. เป็นข้อมูลที่ได้จากการวิเคราะห์โดยใช้เทคนิคทางสถิติในการประมาณค่าจากข้อมูลการสำรวจภาวะเศรษฐกิจและสังคมของครัวเรือน พ.ศ. 2556 ร่วมกับข้อมูลสำมะโนประชากรและทะเบียน พ.ศ. 2553



## จังหวัดพิษณุโลก

ตาราง 2 ตัวชี้วัดความยากจน นอกเขตเทศบาล พ.ศ. 2556 : มิติค่าใช้จ่าย

จังหวัด/อำเภอ/ตำบล	ค่าใช้จ่ายเฉลี่ยต่อคนต่อเดือน			สัดส่วนคนจน			ช่องว่างความยากจน(ร้อยละ)	ความรุนแรงความยากจน(ร้อยละ)	สัมประสิทธิ์ความไม่เท่าเทียม			
	บพท	SE	เทียบกับค่าเฉลี่ยของจังหวัด	SE	เทียบกับค่าเฉลี่ยของอำเภอ	ร้อยละ			SE	เทียบกับค่าเฉลี่ยของจังหวัด	อำเภอ	
												อำเภอ
จังหวัดพิษณุโลก	5,033	160	0	2.5	0.5	0	0.5	0.1	34.8	1.1	0	0
อำเภอเมืองพิษณุโลก	6,767	337	(+)	2.1	0.4	0	0.4	0.1	33.3	1.0	0	0
ตำบลวังน้ำคู้	5,128	656	0	1.4	0.9	0	0.2	0.1	30.4	1.1	(+)	(+)
ตำบลวัดจันทร์	8,697	1,026	(+)	0.3	0.2	(+)	0.1	0.0	30.1	0.9	(+)	(+)
ตำบลวัดพริก	4,874	590	0	1.0	0.6	(+)	0.2	0.0	28.3	0.9	(+)	(+)
ตำบลท่าทอง	6,981	775	(+)	0.6	0.4	(+)	0.1	0.0	31.3	0.8	(+)	(+)
ตำบลท่าโพธิ์	8,213	1,068	(+)	7.8	3.1	(-)	1.8	0.6	30.2	0.8	(+)	(+)
ตำบลสมอแข	7,440	818	(+)	0.6	0.4	(+)	0.1	0.0	30.8	0.8	(+)	(+)
ตำบลดอนทอง	4,975	536	0	1.5	0.7	0	0.3	0.1	31.9	0.8	(+)	0
ตำบลบ้านป่า	4,133	476	(-)	3.1	1.6	0	0.5	0.2	30.3	0.9	(+)	(+)
ตำบลปากโทก	5,178	550	0	1.2	0.7	(+)	0.2	0.1	32.4	1.0	(+)	0
ตำบลหัวรอ	7,845	1,016	(+)	0.7	0.4	(+)	0.1	0.0	30.6	0.8	(+)	(+)
ตำบลจอมทอง	5,121	576	0	1.1	0.6	(+)	0.2	0.1	32.7	1.0	(+)	0
ตำบลบ้านกร่าง	5,402	685	0	4.8	1.8	(-)	1.1	0.4	29.5	0.9	(+)	(+)
ตำบลบ้านคลอง	9,412	1,171	(+)	1.7	0.8	0	0.3	0.1	29.4	0.8	(+)	(+)
ตำบลมะขามสูง	4,764	615	0	1.7	0.9	0	0.3	0.1	29.9	0.9	(+)	(+)
ตำบลอรัญญิก	7,402	847	(+)	1.2	0.5	(+)	0.2	0.1	30.5	0.8	(+)	(+)
ตำบลบึงพระ	6,555	760	(+)	0.6	0.4	(+)	0.1	0.0	31.3	0.8	(+)	(+)
ตำบลไผ่ซ่อน	4,864	586	0	1.6	0.9	0	0.3	0.1	28.9	1.0	(+)	(+)
ตำบลวังงาม	4,267	493	(-)	1.3	0.9	0	0.2	0.1	28.8	1.1	(+)	(+)

## จังหวัดพิษณุโลก

ตาราง 2 ตัวชี้วัดความยากจน นอกเขตเทศบาล พ.ศ. 2556 : มิติค่าใช้จ่าย

จังหวัด/อำเภอ/ตำบล	ค่าใช้จ่ายเฉลี่ยต่อคนต่อเดือน			สัดส่วนคนจน			ช่องว่างความยากจน(ร้อยละ)	ความรุนแรงความยากจน(ร้อยละ)	สัมประสิทธิ์ความไม่เท่าเทียม			
	บาท	SE	เทียบกับค่าเฉลี่ยของจังหวัด	SE	เทียบกับค่าเฉลี่ยของอำเภอ	ร้อยละ			SE	เทียบกับค่าเฉลี่ยของจังหวัด	อำเภอ	
												ร้อยละ
อำเภอมศรไทย	3,311	161	(-)	2.9	0.9	0	0.5	0.1	27.2	1.0	(+)	0
ตำบลหนองกะทาว	3,489	360	(-)	2.3	1.5	0	0.4	0.1	26.0	1.2	(+)	0
ตำบลเนินเพิ่ม	3,562	414	(-)	1.9	1.6	0	0.3	0.1	27.3	1.1	(+)	0
ตำบลนาบัว	3,394	364	(-)	1.2	1.1	0	0.2	0.0	26.9	1.0	(+)	0
ตำบลนครชุม	3,206	344	(-)	6.8	2.8	(-)	1.2	0.4	27.9	1.0	(+)	0
ตำบลน้ำกุ่ม	3,192	369	(-)	4.9	2.9	0	0.8	0.2	27.6	1.1	(+)	0
ตำบลยางโกลน	2,785	299	(-)	1.3	1.2	0	0.2	0.0	21.5	1.1	(+)	(+)
ตำบลบ่อโพธิ์	2,908	324	(-)	6.6	3.2	(-)	1.1	0.3	26.8	0.9	(+)	0
ตำบลบ้านพร้าว	3,154	325	(-)	2.3	1.0	0	0.4	0.1	21.9	0.9	(+)	(+)
ตำบลหัวเขี้ย	3,314	416	(-)	3.2	1.9	0	0.5	0.1	29.1	1.0	(+)	0
อำเภอชาติตระการ	2,998	170	(-)	3.9	1.6	0	0.6	0.2	26.7	1.5	(+)	0
ตำบลป่าแดง	3,059	357	(-)	2.0	1.8	0	0.3	0.1	23.9	1.4	(+)	0
ตำบลชาติตระการ	3,038	388	(-)	5.0	3.8	0	0.8	0.2	24.5	1.3	(+)	0
ตำบลสวนเมี่ยง	2,875	350	(-)	5.8	3.9	0	1.1	0.4	23.9	1.3	(+)	0
ตำบลบ้านดง	3,472	405	(-)	3.6	2.1	0	0.6	0.2	27.7	1.1	(+)	0
ตำบลบ่อภาค	2,577	305	(-)	3.7	3.2	0	0.6	0.2	26.3	1.2	(+)	0
ตำบลท่ามะแม	3,066	399	(-)	2.3	2.0	0	0.4	0.1	23.2	1.3	(+)	(+)

## จังหวัดพิษณุโลก

ตาราง 2 ตัวชี้วัดความยากจน นอกเขตเทศบาล พ.ศ. 2556 : มิติค่าใช้จ่าย

จังหวัด/อำเภอ/ตำบล	ค่าใช้จ่ายเฉลี่ยต่อคนต่อเดือน			สัดส่วนคนจน			ช่องว่างความยากจน(ร้อยละ)	ความรุนแรงความยากจน(ร้อยละ)	สัมประสิทธิ์ความไม่เท่าเทียม			
	บพท	SE	เทียบกับค่าเฉลี่ยของจังหวัด	SE	เทียบกับค่าเฉลี่ยของจังหวัด	อำเภอ			ร้อยละ	SE	จังหวัด	อำเภอ
อำเภอบางระกำ	4,301	223	(-)	2.0	0.6	0	0.3	0.1	29.6	0.9	(+)	0
ตำบลวังอิทก	4,604	635	0	1.1	0.7	(+)	0.2	0.1	28.8	1.0	(+)	0
ตำบลบึงกอก	4,422	464	0	1.5	0.9	0	0.3	0.1	29.8	0.9	(+)	0
ตำบลหนองกุงลา	4,298	503	(-)	2.3	1.1	0	0.4	0.1	28.0	0.9	(+)	0
ตำบลชุมแสงสงคราม	4,264	544	(-)	2.1	1.6	0	0.3	0.1	29.5	1.0	(+)	0
ตำบลนิคมพัฒนา	4,262	422	(-)	2.1	1.2	0	0.4	0.1	29.3	0.9	(+)	0
ตำบลบ่อทอง	4,071	470	(-)	2.4	1.6	0	0.4	0.1	31.7	1.0	(+)	(-)
ตำบลท่านางงาม	4,280	616	0	1.8	1.3	0	0.3	0.1	27.1	1.0	(+)	(+)
ตำบลคูยวง	4,186	474	(-)	2.7	1.4	0	0.5	0.1	29.3	1.0	(+)	0
อำเภอบางกระทุ่ม	4,444	250	(-)	2.2	0.8	0	0.4	0.1	29.7	1.0	(+)	0
ตำบลบ้านไร่	4,548	571	0	1.9	1.3	0	0.3	0.1	29.0	1.0	(+)	0
ตำบลโคกสลุด	4,421	533	0	2.4	1.2	0	0.4	0.1	27.9	1.0	(+)	0
ตำบลสนามคลี	4,794	605	0	1.8	1.1	0	0.3	0.1	28.9	1.0	(+)	0
ตำบลท่าตาล	4,750	497	0	1.4	0.9	0	0.2	0.1	29.0	1.1	(+)	0
ตำบลไผ่ล้อม	4,342	579	0	2.5	2.2	0	0.5	0.1	28.9	1.0	(+)	0
ตำบลนครป่าหมาก	4,602	619	0	1.4	0.9	0	0.2	0.1	30.0	1.1	(+)	0
อำเภอพรหมพิราม	4,075	490	(-)	3.2	1.9	0	0.6	0.2	29.1	0.9	(+)	0
ตำบลพรหมพิราม	4,582	197	(-)	2.1	0.6	0	0.4	0.1	31.0	0.9	(+)	0
ตำบลพรหมพิราม	4,906	554	0	1.3	0.9	0	0.2	0.1	30.0	0.8	(+)	0
ตำบลท่าช้าง	4,240	471	(-)	2.6	1.3	0	0.4	0.1	30.3	1.0	(+)	0

## จังหวัดพิษณุโลก

ตาราง 2 ตัวชี้วัดความยากจน นอกเขตเทศบาล พ.ศ. 2556 : มิติค่าใช้จ่าย

จังหวัด/อำเภอ/ตำบล	ค่าใช้จ่ายเฉลี่ยต่อคนต่อเดือน			สัดส่วนคนจน			ช่องว่างความยากจน(ร้อยละ)	ความรุนแรงความยากจน(ร้อยละ)	สัมประสิทธิ์ความไม่เท่าเทียม			
	บพท	SE	เทียบกับค่าเฉลี่ยของจังหวัด	SE	เทียบกับค่าเฉลี่ยของอำเภอ	ร้อยละ			SE	เทียบกับค่าเฉลี่ยของจังหวัด	อำเภอ	
												อำเภอ
ตำบลวังทอง	5,258	638	0	0.9	0.9	0.9	0.1	0.0	29.9	0.9	(+)	0
ตำบลมะตูม	4,873	571	0	1.9	1.2	0	0.4	0.1	29.4	1.0	(+)	0
ตำบลหอกลอง	4,563	566	0	1.8	1.1	0	0.3	0.1	27.9	1.0	(+)	(+)
ตำบลศรีภิรมย์	4,544	500	0	2.2	1.3	0	0.4	0.1	29.4	0.9	(+)	0
ตำบลตุลกะเทียม	4,507	548	0	2.3	1.5	0	0.4	0.1	30.6	1.1	(+)	0
ตำบลวังวน	4,115	401	(-)	1.9	0.9	0	0.3	0.1	28.8	1.2	(+)	(+)
ตำบลหนองแขม	5,095	630	0	2.4	0.9	0	0.7	0.3	31.2	0.9	(+)	0
ตำบลมะต๋อง	4,795	553	0	2.2	1.6	0	0.4	0.1	31.2	0.8	(+)	0
ตำบลทับยายเชียง	3,766	416	(-)	3.2	1.9	0	0.5	0.1	30.2	1.1	(+)	0
ตำบลดงประจำ	3,849	441	(-)	3.3	2.1	0	0.6	0.2	29.2	0.8	(+)	0
อำเภอวัดโบสถ์	3,908	250	(-)	3.8	1.4	0	0.7	0.2	29.7	1.0	(+)	0
ตำบลวัดโบสถ์	4,301	410	(-)	2.5	1.4	0	0.4	0.1	29.1	1.1	(+)	0
ตำบลท่างาม	4,013	486	(-)	3.0	1.8	0	0.5	0.1	28.0	1.0	(+)	0
ตำบลท้อแท้	4,424	489	0	1.8	1.1	0	0.3	0.1	31.6	1.0	(+)	0
ตำบลบ้านยาง	3,661	430	(-)	4.3	2.5	0	0.7	0.2	28.7	0.9	(+)	0
ตำบลหินลาด	3,736	442	(-)	4.3	2.6	0	0.8	0.2	28.7	1.0	(+)	0
ตำบลคันไ้	3,605	523	(-)	5.9	4.4	0	1.1	0.3	27.5	1.1	(+)	(+)
อำเภอวังทอง	4,522	233	(-)	2.6	0.7	0	0.4	0.1	32.6	1.2	0	0
ตำบลวังทอง	6,323	858	(+)	0.8	0.7	(+)	0.1	0.0	31.6	0.8	(+)	0
ตำบลพันชันธ์	3,938	481	(-)	3.1	1.5	0	0.5	0.2	30.0	0.9	(+)	(+)

## จังหวัดพิษณุโลก

ตาราง 2 ตัวชี้วัดความยากจน นอกเขตเทศบาล พ.ศ. 2556 : มิติค่าใช้จ่าย

จังหวัด/อำเภอ/ตำบล	ค่าใช้จ่ายเฉลี่ยต่อคนต่อเดือน			สัดส่วนคนจน			ช่องว่างความยากจน(ร้อยละ)	ความรุนแรงความยากจน (ร้อยละ)	สัมประสิทธิ์ความไม่เท่าเทียม				
	บพท	SE	เทียบกับค่าเฉลี่ยของ		ร้อยละ	SE			เทียบกับค่าเฉลี่ยของ	ร้อยละ	SE	เทียบกับค่าเฉลี่ยของ	
			จังหวัด	อำเภอ								จังหวัด	อำเภอ
ตำบลแม่ระกา	4,480	497	0	0	1.9	1.1	0	0.1	30.1	0.9	(+)	(+)	
ตำบลบ้านกลาง	3,504	431	(-)	(-)	4.1	2.5	0	0.2	29.3	0.8	(+)	(+)	
ตำบลวังพิถด	4,970	589	0	0	1.4	0.8	0	0.1	30.5	1.0	(+)	0	
ตำบลแก่งโสภา	4,200	519	(-)	(-)	3.3	1.9	0	0.2	31.7	0.8	(+)	0	
ตำบลท่าหมื่นราม	4,105	467	(-)	(-)	2.0	1.3	0	0.1	28.6	0.9	(+)	(+)	
ตำบลวังนกแอ่น	4,406	543	0	0	3.6	2.0	0	0.2	32.3	0.8	(+)	0	
ตำบลหนองพระ	4,279	517	(-)	(-)	2.5	1.3	0	0.1	31.0	0.8	(+)	0	
ตำบลชัยนาม	4,582	637	0	0	2.2	1.2	0	0.1	29.7	0.9	(+)	(+)	
ตำบลดินทอง	4,670	517	0	0	1.6	0.9	0	0.1	29.4	1.0	(+)	(+)	
อำเภอเนินมะปราง	3,816	216	(-)	(-)	3.3	1.1	0	0.2	31.0	0.9	(+)	0	
ตำบลชมพู	3,714	372	(-)	(-)	3.5	2.0	0	0.2	29.4	0.9	(+)	0	
ตำบลวังโพรง	3,784	442	(-)	(-)	3.8	2.3	0	0.2	31.2	0.9	(+)	0	
ตำบลบ้านน้อยชัยเหล็ก	3,974	479	(-)	(-)	2.6	1.8	0	0.1	31.7	0.9	(+)	0	
ตำบลเนินมะปราง	4,113	506	(-)	(-)	2.9	2.1	0	0.2	30.0	1.0	(+)	0	
ตำบลวังยาง	3,607	437	(-)	(-)	3.3	1.9	0	0.2	29.8	1.0	(+)	0	

หมายเหตุ : 1. สัญลักษณ์การเปรียบเทียบค่าเฉลี่ยของระดับจังหวัด/อำเภอ (+) แทน ดีกว่าเฉลี่ย (-) แทน แย่กว่าค่าเฉลี่ย 0 แทน พอดี กับค่าเฉลี่ย

2. เป็นข้อมูลที่ได้จากการวิเคราะห์โดยใช้เทคนิคทางสถิติในการประมาณค่าจากข้อมูลการสำรวจภาวะเศรษฐกิจและสังคมของครัวเรือน พ.ศ. 2556 ร่วมกับข้อมูลสำมะโนประชากรและเคหะ พ.ศ. 2553

## จังหวัดพิจิตร

## จังหวัดพิจิตร

ตาราง 1 ตัวชี้วัดความยากจน ในเขตเทศบาล พ.ศ. 2556 : มีค่าใช้จ่าย

จังหวัด/อำเภอ/ตำบล	ค่าใช้จ่ายเฉลี่ยต่อคนต่อเดือน			สัดส่วนคนจน			ช่องว่าง ความยากจน (ร้อยละ)	ความ รุนแรงความ ยากจน (ร้อยละ)	สัมประสิทธิ์ความไม่เท่าเทียม			
	บาท	เทียบกับค่าเฉลี่ยของ		ร้อยละ	SE	เทียบกับค่าเฉลี่ยของ			ร้อยละ	SE	เทียบกับค่าเฉลี่ยของ	
		จังหวัด	อำเภอ			จังหวัด						อำเภอ
จังหวัดพิจิตร	5,935	0	0	4.0	0.6	0	0.5	0.1	27.3	0.9	0	0
อำเภอเมืองพิจิตร	6,604	(+)	0	3.5	0.6	0	0.5	0.1	30.1	1.0	(-)	0
ตำบลโนนเมือง	7,579	(+)	(+)	2.5	0.5	(+)	0.4	0.1	30.7	1.2	(-)	0
ตำบลท่าพ่อ	5,484	(-)	(-)	3.6	1.0	0	0.5	0.1	24.0	1.4	(+)	(+)
ตำบลบ้านบึง	5,821	0	(-)	3.0	0.9	0	0.4	0.1	24.6	1.5	(+)	(+)
ตำบลดงป่าคำ	4,344	(-)	(-)	9.1	1.8	(-)	1.3	0.3	21.7	1.1	(+)	(+)
ตำบลหัวดง	5,384	(-)	(-)	1.8	0.8	(+)	0.2	0.0	20.8	1.2	(+)	(+)
อำเภอวังทรายพูน	5,229	(-)	0	3.3	0.9	0	0.4	0.1	22.2	1.1	(+)	0
ตำบลวังทรายพูน	6,047	0	(+)	1.3	0.5	(+)	0.1	0.0	22.9	1.1	(+)	0
ตำบลหนองพระ	5,878	0	(+)	3.6	1.9	0	0.4	0.1	25.0	2.0	0	0
ตำบลหนองบ่อ	4,409	(-)	(-)	4.7	1.6	0	0.6	0.1	16.9	1.3	(+)	(+)
อำเภอโพธิ์ประทับช้าง	5,535	(-)	0	3.8	0.8	0	0.5	0.1	23.4	1.1	(+)	0
ตำบลโพธิ์ประทับช้าง	6,079	0	(+)	3.5	1.4	0	0.4	0.1	25.4	1.8	0	0
ตำบลไร่ท่าโพ	5,761	0	0	4.0	1.1	0	0.5	0.1	24.9	1.4	(+)	0
ตำบลวังจิก	5,155	(-)	(-)	3.7	1.0	0	0.4	0.1	20.3	1.2	(+)	(+)
อำเภอตะพานหิน	6,152	0	0	3.8	0.7	0	0.5	0.1	28.1	1.0	0	0
ตำบลตะพานหิน	6,322	(+)	0	3.6	0.8	0	0.5	0.1	28.5	1.2	0	0
ตำบลจรัญราย	6,864	(+)	(+)	3.0	0.8	0	0.4	0.1	30.5	1.5	(-)	0
ตำบลห้วยเกตุ	6,764	(+)	(+)	4.1	1.1	0	0.6	0.1	29.9	1.4	(-)	0
ตำบลหนองพยอม	5,205	(-)	(-)	4.2	1.0	0	0.5	0.1	21.8	1.1	(+)	(+)
อำเภอบางมูลนาก	5,730	(-)	0	4.0	0.8	0	0.5	0.1	25.9	0.9	0	0
ตำบลบางมูลนาก	5,478	(-)	0	5.4	1.2	0	0.7	0.2	27.0	1.1	0	0
ตำบลบางไร่	5,331	(-)	(-)	4.5	1.6	0	0.6	0.1	22.8	1.9	(+)	(+)

## จังหวัดพิจิตร

ตาราง 1 ตัวชี้วัดความยากจน ในเขตเทศบาล พ.ศ. 2556 : มีค่าใช้จ่าย

จังหวัด/อำเภอ/ตำบล	ค่าใช้จ่ายเฉลี่ยต่อคนต่อเดือน			สัดส่วนคนจน			ช่องว่างความยากจน (ร้อยละ)	ความรุนแรงความยากจน (ร้อยละ)	สัมประสิทธิ์ความไม่เท่าเทียม			
	บาท	เทียบกับค่าเฉลี่ยของจังหวัด		ร้อยละ	SE	เทียบกับค่าเฉลี่ยของจังหวัด			ร้อยละ	SE	เทียบกับค่าเฉลี่ยของจังหวัด	
		จังหวัด	อำเภอ			จังหวัด						อำเภอ
ตำบลหอไกร	6,172	0	(+)	3.3	0.8	0	0.4	0.1	27.1	1.2	0	0
ตำบลเนินมะกอก	5,664	(-)	0	3.4	1.0	0	0.4	0.1	23.9	1.0	(+)	(+)
ตำบลวังตะกั่ว	5,467	(-)	0	3.0	1.3	0	0.3	0.1	23.1	1.6	(+)	(+)
อำเภอโพทะเล	5,565	(-)	0	3.5	0.8	0	0.4	0.1	24.2	1.1	(+)	0
ตำบลโพทะเล	6,227	0	(+)	3.3	1.2	0	0.4	0.1	27.0	1.6	0	(-)
ตำบลทุ่งน้อย	5,377	(-)	0	2.9	0.9	0	0.3	0.1	22.0	1.2	(+)	0
ตำบลท่าข้าม	5,423	0	0	5.8	5.4	0	0.9	0.2	22.4	4.8	0	0
ตำบลท่าเสา	5,979	0	0	3.0	1.5	0	0.4	0.1	25.9	2.4	0	0
ตำบลบางตลาด	5,228	(-)	(-)	4.5	1.2	0	0.6	0.1	23.0	1.2	(+)	0
อำเภอสามง่าม	5,811	0	0	3.0	0.6	0	0.4	0.1	25.3	1.0	(+)	0
ตำบลสามง่าม	6,839	(+)	(+)	2.5	0.6	(+)	0.3	0.1	28.8	1.4	0	(-)
ตำบลกำแพงดิน	5,140	(-)	(-)	5.3	1.5	0	0.7	0.2	22.7	1.4	(+)	(+)
ตำบลเนินบ่อ	5,406	(-)	(-)	2.5	0.7	(+)	0.3	0.1	22.0	1.0	(+)	(+)
อำเภอทับคล้อ	4,697	(-)	0	11.9	1.7	(-)	1.9	0.5	25.3	1.0	(+)	0
ตำบลทับคล้อ	5,347	(-)	(+)	4.8	1.2	0	0.6	0.1	23.9	1.0	(+)	0
ตำบลเขาทราย	3,900	(-)	(-)	20.5	3.1	(-)	3.4	0.9	23.4	1.1	(+)	0
อำเภอสามโก้	5,635	(-)	0	2.9	0.8	0	0.3	0.1	24.6	1.1	(+)	0
ตำบลสามโก้	5,635	(-)	0	2.9	0.8	0	0.3	0.1	24.6	1.1	(+)	0
อำเภอคงเจริญ	5,472	(-)	0	2.7	0.8	0	0.3	0.1	21.8	1.0	(+)	0
ตำบลสำนักขุนเณร	5,472	(-)	0	2.7	0.8	0	0.3	0.1	21.8	1.0	(+)	0

หมายเหตุ : 1. สัญลักษณ์การเปรียบเทียบค่าเฉลี่ยของระดับจังหวัด/อำเภอ (+) แทน ดีกว่าค่าเฉลี่ย (-) แทน แย่กว่าค่าเฉลี่ย 0 แทน เท่ากับค่าเฉลี่ย

2. เป็นข้อมูลที่ได้ออกการวิเคราะห์โดยใช้เทคนิคทางสถิติในการประมาณค่าจากข้อมูลการสำรวจภาวะเศรษฐกิจและสังคมของครัวเรือน พ.ศ. 2556 ร่วมกับข้อมูลภาวะประชากรและภาวะ พ.ศ. 2553



## จังหวัดพิจิตร

ตาราง 2 ตัวชี้วัดความยากจน นอกเขตเทศบาล พ.ศ. 2556 : มิติค่าใช้จ่าย

จังหวัด/อำเภอ/ตำบล	ค่าใช้จ่ายเฉลี่ยต่อคนต่อเดือน			สัดส่วนคนจน			ช่องว่างความยากจน(ร้อยละ)	ความรุนแรงความยากจน (ร้อยละ)	สัมประสิทธิ์ความไม่เท่าเทียม			
	บาท	SE	เทียบกับค่าเฉลี่ยของจังหวัด	ร้อยละ	SE	เทียบกับค่าเฉลี่ยของจังหวัด			ร้อยละ	SE	เทียบกับค่าเฉลี่ยของ	
											อำเภอ	อำเภอ
จังหวัดพิจิตร	4,530	40	0	4.6	0.9	0	0.6	0.2	21.9	1.2	0	0
อำเภอเมืองพิจิตร	4,671	44	(+)	3.9	0.9	0	0.5	0.1	21.8	1.2	0	0
ตำบลไผ่ขวาง	4,731	173	0	3.3	1.0	0	0.4	0.1	20.9	1.4	0	0
ตำบลย่านยาว	4,709	92	(+)	3.8	0.8	0	0.5	0.1	21.6	1.2	0	0
ตำบลท่าพ่อ	4,648	100	0	3.2	1.0	0	0.4	0.1	20.8	1.5	0	0
ตำบลปากทาง	4,930	158	(+)	2.8	0.8	0	0.4	0.1	21.7	1.2	0	0
ตำบลคลองคะเชนทร์	5,038	90	(+)	2.7	0.6	(+)	0.4	0.1	22.4	1.2	0	0
ตำบลโรงช้าง	4,428	269	0	5.2	6.5	0	0.8	0.2	21.3	1.3	0	0
ตำบลเมืองเก่า	4,382	92	(-)	4.8	1.1	0	0.7	0.2	21.4	1.2	0	0
ตำบลท่าหลวง	4,816	86	(+)	3.3	0.8	0	0.5	0.1	21.5	1.3	0	0
ตำบลบ้านบึง	4,484	124	0	3.7	1.2	0	0.5	0.1	19.5	1.5	0	0
ตำบลชะมั่ง	4,811	96	(+)	3.5	0.9	0	0.5	0.1	22.0	1.3	0	0
ตำบลหัวดง	4,053	88	(-)	5.6	1.4	0	0.8	0.2	20.9	1.5	0	0
ตำบลป่ามะคาบ	4,472	134	0	4.6	1.0	0	0.6	0.2	21.7	1.2	0	0
ตำบลสายคำโห้	4,623	275	0	3.7	1.1	0	0.5	0.1	20.2	1.4	0	0
ตำบลดงกลาง	4,563	111	0	4.8	1.0	0	0.7	0.2	22.3	1.3	0	0
อำเภอวังทรายพูน	4,771	68	(+)	3.6	0.8	0	0.5	0.1	21.9	1.2	0	0
ตำบลวังทรายพูน	4,345	203	0	4.1	1.1	0	0.5	0.1	19.5	1.2	0	(+)

## จังหวัดพิจิตร

ตาราง 2 ตัวชี้วัดความยากจน นอกเขตเทศบาล พ.ศ. 2556 : มิติค่าใช้จ่าย

จังหวัด/อำเภอ/ตำบล	ค่าใช้จ่ายเฉลี่ยต่อคนต่อเดือน			สัดส่วนคนจน			ช่องว่างความยากจน(ร้อยละ)	ความรุนแรงความยากจน (ร้อยละ)	สัมประสิทธิ์ความไม่เท่าเทียม			
	บาท	SE	เทียบกับค่าเฉลี่ยของจังหวัด	ร้อยละ	SE	เทียบกับค่าเฉลี่ยของจังหวัด			ร้อยละ	SE	เทียบกับค่าเฉลี่ยของ	
											อำเภอ	อำเภอ
ตำบลหนองปลาไหล	5,404	178	(+)	2.2	1.0	(+)	0.3	0.1	22.3	1.4	0	0
ตำบลหนองพระ	4,657	126	0	4.3	1.1	0	0.6	0.1	21.9	1.2	0	0
อำเภอโพธิ์ประทับช้าง	4,491	48	0	4.6	0.8	0	0.6	0.1	21.5	1.2	0	0
ตำบลโพธิ์ประทับช้าง	4,681	84	(+)	4.0	1.0	0	0.5	0.1	21.8	1.3	0	0
ตำบลน้ำเท่าไฟ	4,464	154	0	4.1	1.2	0	0.5	0.1	20.9	1.4	0	0
ตำบลไร่รอบ	4,273	82	(-)	4.9	0.9	0	0.7	0.2	20.9	1.3	0	0
ตำบลดงเสือเหลือง	4,853	99	(+)	3.9	1.1	0	0.5	0.1	22.4	1.3	0	0
ตำบลเนินสว่าง	4,553	120	0	4.2	0.9	0	0.6	0.1	20.9	1.3	0	0
ตำบลทุ่งใหญ่	4,278	102	(-)	5.4	1.3	0	0.8	0.2	20.8	1.2	0	0
อำเภอตะพานหิน	4,620	44	(+)	4.4	1.2	0	0.6	0.1	22.3	1.4	0	0
ตำบลจรัญราย	4,728	82	(+)	3.6	0.8	0	0.5	0.1	21.8	1.2	0	0
ตำบลห้วยเกตุ	4,942	121	(+)	3.1	0.8	0	0.4	0.1	22.0	1.4	0	0
ตำบลไพรโรงโชน	5,168	223	(+)	2.8	1.0	0	0.4	0.1	22.4	1.8	0	0
ตำบลทุ่งโพธิ์	4,856	133	(+)	3.7	1.2	0	0.5	0.1	23.0	1.3	0	0
ตำบลดงตะขบ	5,095	160	(+)	3.3	1.0	0	0.5	0.1	22.6	1.5	0	0
ตำบลคลองคูม	4,215	233	(-)	5.4	6.1	0	0.8	0.2	21.2	1.2	0	0
ตำบลวังสำโรง	4,262	114	(-)	5.5	1.6	0	0.8	0.2	20.8	1.2	0	0
ตำบลวังห้าว	4,401	322	0	4.9	1.1	0	0.7	0.2	22.0	1.2	0	0
ตำบลวังหลุม	4,470	141	0	5.2	1.2	0	0.7	0.2	21.8	1.3	0	0

## จังหวัดพิจิตร

ตาราง 2 ตัวชี้วัดความยากจน นอกเขตเทศบาล พ.ศ. 2556 : มิติค่าใช้จ่าย

จังหวัดอำเภอ/ตำบล	ค่าใช้จ่ายเฉลี่ยต่อคนต่อเดือน			สัดส่วนคนจน			ช่องว่างความยากจน(ร้อยละ)	ความรุนแรงความยากจน(ร้อยละ)	สัมประสิทธิ์ความไม่เท่าเทียม			
	บาท	SE	เปรียบเทียบค่าเฉลี่ยของจังหวัด	ร้อยละ	SE	เทียบกับค่าเฉลี่ยของจังหวัด			ร้อยละ	SE	เทียบกับค่าเฉลี่ยของ	
											อำเภอ	อำเภอ
ตำบลทับหมัน	4,619	154	0	4.8	1.9	0	0.7	0.2	22.9	1.3	0	0
ตำบลโพทะเล	4,845	240	(+)	3.9	3.4	0	0.6	0.1	21.2	1.6	0	0
อำเภอบางมูลนาก	4,906	61	(+)	3.5	0.7	0	0.5	0.1	22.2	1.2	0	0
ตำบลบางไร่	4,406	89	0	4.5	1.0	0	0.6	0.2	21.2	1.3	0	0
ตำบลวังสำโรง	5,062	113	(+)	3.6	1.0	0	0.5	0.1	22.2	1.4	0	0
ตำบลคูมิ	5,309	126	(+)	2.6	0.8	(+)	0.3	0.1	23.1	1.4	0	0
ตำบลวังกรด	4,557	95	0	4.4	1.1	0	0.6	0.1	21.5	1.4	0	0
ตำบลห้วยเจน	5,534	245	(+)	2.4	1.5	0	0.3	0.1	21.8	1.5	0	0
ตำบลวังตะกั่ว	5,194	92	(+)	2.4	0.7	(+)	0.3	0.1	20.5	1.4	0	0
ตำบลลำประดาศา	4,993	95	(+)	3.6	1.0	0	0.5	0.1	23.0	1.3	0	0
อำเภอโพทะเล	4,521	74	0	4.5	0.9	0	0.6	0.1	21.0	1.3	0	0
ตำบลโพทะเล	4,420	52	(-)	5.0	0.9	0	0.7	0.2	21.2	1.2	0	0
ตำบลท้ายน้ำ	4,294	82	(-)	5.3	1.1	0	0.7	0.2	20.7	1.2	0	0
ตำบลพะมง	4,054	73	(-)	6.3	1.2	0	0.9	0.2	20.7	1.2	0	0
ตำบลท่าบัว	4,694	80	(+)	4.4	0.9	0	0.6	0.1	22.1	1.2	0	0
ตำบลท่าขมิ้น	4,410	70	(-)	5.0	1.1	0	0.7	0.2	20.9	1.2	0	0
ตำบลท่าเสา	4,830	99	(+)	3.4	0.9	0	0.5	0.1	20.3	1.3	0	0

## จังหวัดพิจิตร

ตาราง 2 ตัวชี้วัดความยากจน นอกเขตเทศบาล พ.ศ. 2556 : มิติค่าใช้จ่าย

จังหวัด/อำเภอ/ตำบล	ค่าใช้จ่ายเฉลี่ยต่อคนต่อเดือน			สัดส่วนคนจน			ช่องว่างความยากจน(ร้อยละ)	ความรุนแรงความยากจน (ร้อยละ)	สัมประสิทธิ์ความไม่เท่าเทียม			
	บาท	SE	เปรียบเทียบค่าเฉลี่ยของจังหวัด	ร้อยละ	SE	เทียบกับค่าเฉลี่ยของอำเภอ			ร้อยละ	SE	เทียบกับค่าเฉลี่ยของ	
											จังหวัด	อำเภอ
ตำบลท่าช้าง	4,522	182	0	4.5	2.4	0	0.6	0.2	21.4	1.3	0	0
ตำบลบ้านน้อย	4,586	79	0	4.7	1.1	0	0.6	0.2	21.6	1.3	0	0
ตำบลวัดขวาง	4,235	412	0	5.4	1.2	0	0.7	0.2	19.8	1.2	0	0
อำเภอสามง่าม	4,364	70	(-)	4.8	2.7	0	0.7	0.2	21.0	1.7	0	0
ตำบลสามง่าม	4,550	79	(+)	3.7	0.8	0	0.5	0.1	20.6	1.2	0	0
ตำบลกำแพงดิน	4,523	213	0	4.0	1.0	0	0.6	0.1	20.1	1.4	0	0
ตำบลวังนก	4,559	113	(+)	4.2	0.9	0	0.6	0.1	21.1	1.3	0	0
ตำบลหนองโสน	4,160	220	(-)	5.8	5.7	0	0.9	0.2	20.7	1.1	0	0
อำเภอทับคล้อ	4,583	133	0	4.4	0.8	0	0.6	0.1	21.9	1.6	0	0
ตำบลทับคล้อ	5,072	503	0	2.8	0.7	(+)	0.4	0.1	21.9	1.3	0	0
ตำบลเขาทราย	4,409	59	(-)	4.8	0.9	0	0.7	0.2	21.5	1.1	0	0
ตำบลเขาเจ็ดยักษ์	4,351	149	0	5.5	2.3	0	0.8	0.2	21.3	1.2	0	0
ตำบลท้ายทุ่ง	4,446	120	0	4.6	1.0	0	0.7	0.2	21.4	1.3	0	0
อำเภอสามง่าม	4,895	260	(+)	3.5	4.1	0	0.5	0.1	20.6	1.4	0	0
ตำบลสาทเหล็ก	4,737	100	(+)	4.1	2.0	0	0.6	0.1	21.3	1.5	0	0
ตำบลท่าเย็บ	4,247	80	(-)	5.0	1.3	0	0.7	0.2	20.5	1.4	0	0
ตำบลคลองทราย	4,164	152	(-)	6.6	2.4	0	1.0	0.2	21.2	1.2	0	0
ตำบลหนองหญ้าไซ	5,144	275	(+)	2.9	1.0	0	0.4	0.1	20.0	1.3	0	0

## จังหวัดพิจิตร

ตาราง 2 ตัวชี้วัดความยากจน นอกเขตเทศบาล พ.ศ. 2556 : มิติค่าใช้จ่าย

จังหวัด/อำเภอ/ตำบล	ค่าใช้จ่ายเฉลี่ยต่อคนต่อเดือน			สัดส่วนคนจน			ช่องว่างความยากจน(ร้อยละ)	ความรุนแรงความยากจน(ร้อยละ)	สัมประสิทธิ์ความไม่เท่าเทียม			
	บาท	SE	เทียบกับค่าเฉลี่ยของจังหวัด	ร้อยละ	SE	เทียบกับค่าเฉลี่ยของอำเภอ			ร้อยละ	SE	เทียบกับค่าเฉลี่ยของ	
											จังหวัด	อำเภอ
ตำบลวังทับไทร	5,228	119	(+)	2.4	0.9	(+)	0.3	0.1	20.5	1.6	0	0
อำเภอวังนาราง	4,345	40	(-)	5.5	0.9	0	0.8	0.2	21.9	1.1	0	0
ตำบลห้วยแก้ว	3,789	74	(-)	7.5	1.5	(-)	1.1	0.2	19.4	1.2	(+)	(+)
ตำบลโพธิ์โพรงงาม	4,737	79	(+)	4.0	0.9	0	0.6	0.1	21.8	1.3	0	0
ตำบลแหลมรัง	4,092	68	(-)	6.1	1.1	0	0.9	0.2	20.8	1.2	0	0
ตำบลบางลาย	4,872	85	(+)	3.9	0.9	0	0.5	0.1	22.5	1.3	0	0
ตำบลบึงนาราง	4,405	85	0	5.6	1.0	0	0.8	0.2	22.1	1.2	0	0
อำเภอคลองเจรีญ	4,554	77	0	4.4	0.9	0	0.6	0.1	21.8	1.1	0	0
ตำบลวังรีใต้	5,127	196	(+)	3.0	0.8	0	0.4	0.1	22.2	1.4	0	0
ตำบลวังงิ้ว	4,548	103	0	4.2	1.0	0	0.6	0.1	21.0	1.2	0	0
ตำบลห้วยร่วม	4,369	95	(-)	5.9	1.3	0	0.8	0.2	22.3	1.3	0	0
ตำบลห้วยพุก	4,282	91	(-)	4.5	1.1	0	0.6	0.1	20.4	1.2	0	0
อำเภออุทธรารมี	4,059	52	(-)	6.8	1.0	(-)	1.0	0.2	21.5	1.1	0	0
ตำบลบ้านนา	4,399	69	(-)	4.9	0.9	0	0.7	0.2	21.8	1.1	0	0
ตำบลบึงบัว	3,689	90	(-)	8.9	1.7	(-)	1.3	0.3	20.2	1.2	0	0
ตำบลวังโมกข์	3,881	75	(-)	8.0	1.3	(-)	1.2	0.3	21.0	1.2	0	0
ตำบลหนองหญ้า	4,198	90	(-)	5.5	1.0	0	0.8	0.2	21.2	1.2	0	0

หมายเหตุ : 1. สัญลักษณ์การเปรียบเทียบค่าเฉลี่ยของระดับจังหวัดอำเภอ (+) แทน ดีกว่าเฉลี่ย (-) แทน แย่กว่าค่าเฉลี่ย 0 แทน เท่ากับค่าเฉลี่ย

2. เป็นข้อมูลที่ได้จากการวิเคราะห์โดยใช้เทคนิคทางสถิติในการประมาณค่าจากข้อมูลการสำรวจภาวะเศรษฐกิจและสังคมของครัวเรือน พ.ศ. 2556 ร่วมกับข้อมูลสำมะโนประชากรและเคหะ พ.ศ. 2553

# จังหวัดเพชรบูรณ์

## จังหวัดเพชรบูรณ์

## ตาราง 1 ตัวชี้วัดความยากจน ในเขตเทศบาล พ.ศ. 2556 : มิติค่าใช้จ่าย

จังหวัด/อำเภอ/ตำบล	ค่าใช้จ่ายเฉลี่ยต่อคนต่อเดือน			สัดส่วนคนจน			ช่องว่าง ความยากจน (ร้อยละ)	ความรุนแรง ความยากจน (ร้อยละ)	สัมประสิทธิ์ความไม่เท่าเทียม			
	บาท	SE	เปรียบเทียบค่าเฉลี่ยของ จังหวัด	ร้อยละ	SE	เทียบกับค่าเฉลี่ยของ อำเภอ			ร้อยละ	SE	เทียบกับค่าเฉลี่ยของ	
											จังหวัด	อำเภอ
จังหวัดเพชรบูรณ์	4,899	308	0	15.2	3.1	0	3.3	1.1	29.4	1.5	0	0
อำเภอเมืองเพชรบูรณ์	5,138	702	0	15.0	4.7	0	3.3	1.1	29.7	1.8	0	0
ตำบลในเมือง	5,600	1,113	0	13.5	6.5	0	3.1	1.1	29.6	1.2	0	0
ตำบลนงั่ว	4,526	741	0	16.4	8.1	0	3.5	1.1	26.5	1.0	(+)	(+)
ตำบลทาด	4,359	825	0	18.8	8.9	0	4.1	1.4	26.2	1.0	(+)	(+)
ตำบลวังชมพู	4,924	775	0	14.4	7.5	0	3.2	1.1	28.2	1.7	0	0
อำเภอชนแดน	5,400	498	0	13.9	4.0	0	3.1	1.1	31.1	2.2	0	0
ตำบลชนแดน	5,371	832	0	15.2	7.4	0	3.5	1.2	30.4	1.7	0	0
ตำบลคงขุย	6,028	1,160	0	8.8	5.8	0	1.8	0.6	28.6	1.7	0	0
ตำบลท่าข้าม	4,504	768	0	19.2	8.6	0	4.4	1.5	28.5	1.6	0	0
ตำบลตะกุดไร	6,786	1,601	0	7.3	7.1	0	1.6	0.5	29.3	2.8	0	0
อำเภอหล่มสัก	5,242	588	0	12.0	4.6	0	2.5	0.8	28.9	1.3	0	0
ตำบลหล่มสัก	5,314	782	0	12.7	5.9	0	2.8	0.9	29.3	1.2	0	0
ตำบลตาลเดี่ยว	5,110	833	0	10.6	6.0	0	2.1	0.7	26.6	1.1	(+)	0
อำเภอหล่มเก่า	5,223	771	0	11.4	5.6	0	2.3	0.7	27.6	1.1	0	0
ตำบลหล่มเก่า	5,223	771	0	11.4	5.6	0	2.3	0.7	27.6	1.1	0	0
อำเภอวิเชียรบุรี	4,512	502	0	17.4	6.6	0	3.8	1.3	27.6	1.3	0	0
ตำบลท่าโรง	4,458	631	0	17.9	8.4	0	3.9	1.3	27.0	1.0	0	0
ตำบลสระประดู่	4,654	782	0	15.7	8.2	0	3.3	1.1	27.1	1.3	0	0
ตำบลพยุหะ	4,565	790	0	17.4	9.0	0	3.8	1.3	27.0	1.0	0	0

## จังหวัดเพชรบูรณ์

## ตาราง 1 ตัวชี้วัดความยากจน ในเขตเทศบาล พ.ศ. 2556 : มิติค่าใช้จ่าย

จังหวัด/อำเภอ/ตำบล	ค่าใช้จ่ายเฉลี่ยต่อคนต่อเดือน			สัดส่วนคนจน			ช่องว่างความยากจน (ร้อยละ)			ความรุนแรงความยากจน (ร้อยละ)			สัมประสิทธิ์ความไม่เท่าเทียม		
	บาท	SE	เทียบกับค่าเฉลี่ยของ		ร้อยละ	SE	เทียบกับค่าเฉลี่ยของ		ร้อยละ	SE	ร้อยละ	เทียบกับค่าเฉลี่ยของ			
			จังหวัด	อำเภอ			จังหวัด	อำเภอ				จังหวัด	อำเภอ		
อำเภอศรีเทพ	4,422	512	0	0	18.3	6.8	0	0	4.0	1.4	27.4	1.4	0	0	
ตำบลสระกรวด	4,533	736	0	0	18.3	8.7	0	0	4.1	1.4	27.8	1.2	0	0	
ตำบลโคกสะอาด	4,307	638	0	0	18.2	8.6	0	0	4.0	1.3	25.7	1.1	(+)	0	
อำเภอหนองไผ่	4,518	366	0	0	16.7	4.7	0	0	3.6	1.2	27.7	1.2	0	0	
ตำบลนาเฉลียง	4,393	634	0	0	17.3	8.0	0	0	3.7	1.2	26.6	1.0	(+)	0	
ตำบลบ่อไทย	4,382	613	0	0	15.6	7.3	0	0	3.1	1.0	24.7	1.0	(+)	(+)	
ตำบลบัววัฒนา	4,310	659	0	0	17.4	9.5	0	0	3.7	1.2	25.0	1.0	(+)	(+)	
ตำบลหนองไผ่	5,007	778	0	0	16.6	7.9	0	0	3.9	1.4	29.8	1.3	0	0	
ตำบลยางงาม	4,512	672	0	0	16.6	8.3	0	0	3.6	1.2	27.1	1.6	0	0	
อำเภอบึงสามพัน	4,887	670	0	0	15.6	5.4	0	0	3.5	1.2	28.5	1.5	0	0	
ตำบลชัยสมรทนต์	4,803	842	0	0	16.4	7.9	0	0	3.6	1.2	27.4	1.2	0	0	
ตำบลบึงสามพัน	4,988	859	0	0	14.7	6.2	0	0	3.4	1.2	28.4	1.4	0	0	
อำเภอวังโป่ง	5,730	1,031	0	0	9.1	5.7	0	0	1.8	0.6	28.1	1.7	0	0	
ตำบลวังโป่ง	6,203	1,435	0	0	6.8	7.0	0	0	1.3	0.4	26.7	1.1	(+)	0	
ตำบลท้ายดง	5,156	1,010	0	0	11.8	7.7	0	0	2.4	0.8	27.2	1.3	0	0	
อำเภอเขาค้อ	4,685	700	0	0	14.8	7.8	0	0	3.2	1.0	26.0	1.1	(+)	0	
ตำบลแคมป์สน	4,685	700	0	0	14.8	7.8	0	0	3.2	1.0	26.0	1.1	(+)	0	

หมายเหตุ : 1. สัญลักษณ์การเปรียบเทียบค่าเฉลี่ยของระดับจังหวัด/อำเภอ/ตำบล (+) แทน ดีกว่าค่าเฉลี่ย (-) แทน แย่กว่าค่าเฉลี่ย 0 แทน เท่ากับค่าเฉลี่ย

2. เป็นข้อมูลที่ได้จากทวิภาคี โดยให้เทคนิคทางสถิติในการประมาณค่าจากข้อมูลการสำรวจภาวะเศรษฐกิจและสังคมของครัวเรือน พ.ศ. 2556 ร่วมกับข้อมูลสำมะโนประชากรและเคหะ พ.ศ. 2553



## จังหวัดเพชรบูรณ์

## ตาราง 2 ตัวชี้วัดความยากจน นอกเขตเทศบาล พ.ศ. 2556 : มิติค่าใช้จ่าย

จังหวัด/อำเภอ/ตำบล	ค่าใช้จ่ายเฉลี่ยต่อคนต่อเดือน		สัดส่วนคนจน		ช่องว่าง ความยากจน (ร้อยละ)	ความรุนแรง ความยากจน (ร้อยละ)	สัมประสิทธิ์ความไม่เท่าเทียม			
	บาท	SE	ร้อยละ	SE			ร้อยละ	SE	เทียบกับค่าเฉลี่ยของ จังหวัด	อำเภอ
จังหวัดเพชรบูรณ์	5,394	126	7.7	1.0	0	0.5	34.8	1.6	0	0
อำเภอเมืองเพชรบูรณ์	6,101	194	6.5	1.0	0	0.4	37.8	2.0	0	0
ตำบลตะเภา	5,438	146	5.4	1.2	(+)	0.3	32.6	1.8	0	(+)
ตำบลบ้านโคก	6,074	258	7.5	1.2	0	0.4	39.8	2.4	(-)	0
ตำบลสะเดียง	8,737	508	5.4	1.0	(+)	0.4	44.0	3.1	(-)	(-)
ตำบลป่าเลา	5,607	162	7.0	1.3	0	0.4	34.8	1.8	0	0
ตำบลท่าพล	6,165	239	4.8	1.0	(+)	0.3	36.3	2.3	0	0
ตำบลดงมูลเหล็ก	6,035	259	7.3	1.2	0	0.4	39.3	2.5	(-)	0
ตำบลบ้านโคก	6,213	208	6.9	1.2	0	0.4	37.9	2.1	0	0
ตำบลขอนแก่นไพร	5,969	180	5.7	1.2	0	0.3	35.4	2.0	0	0
ตำบลนาป่า	6,089	230	6.6	1.2	0	0.4	38.0	2.3	0	0
ตำบลนายนม	4,952	163	11.6	1.5	(-)	0.7	34.4	2.1	0	0
ตำบลวังขมิฐู	5,627	176	6.8	1.2	0	0.4	34.6	1.9	0	0
ตำบลน้ำร้อน	5,830	165	5.2	1.0	(+)	0.3	34.2	1.8	0	0
ตำบลห้วยสะแก	5,449	143	6.7	1.3	0	0.4	32.6	1.7	0	(+)
ตำบลห้วยใหญ่	5,469	122	5.0	1.1	(+)	0.3	32.5	1.6	0	(+)
ตำบลระวีง	5,158	140	5.9	1.3	0	0.3	31.5	1.9	0	(+)

## จังหวัดเพชรบูรณ์

## ตาราง 2 ตัวชี้วัดความยากจน นอกเขตเทศบาล พ.ศ. 2556 : มิติค่าใช้จ่าย

จังหวัด/อำเภอ/ตำบล	ค่าใช้จ่ายเฉลี่ยต่อคนต่อเดือน		สัดส่วนคนจน		ช่องว่าง ความยากจน (ร้อยละ)	ความรุนแรง ความยากจน (ร้อยละ)	สัมประสิทธิ์ความไม่เท่าเทียม			
	บาท	SE	ร้อยละ	SE			ร้อยละ	SE	เทียบกับค่าเฉลี่ยของ	
									จังหวัด	อำเภอ
อำเภอชนแดน	5,158	118	0	1.1	0	0.5	32.9	1.5	0	0
ตำบลชนแดน	5,690	184	0	1.1	0	0.4	36.0	1.9	0	0
ตำบลคงขุย	4,480	127	(-)	1.7	(-)	0.8	32.0	1.7	0	0
ตำบลท่าข้าม	4,647	142	(-)	1.5	(-)	0.7	30.7	1.9	(+)	0
ตำบลพุทธรักษา	5,192	129	0	1.3	0	0.4	32.9	1.7	0	0
ตำบลลาดแค	5,309	129	0	1.1	0	0.3	31.2	1.7	(+)	0
ตำบลบ้านกล้วย	5,257	139	0	1.1	0	0.3	30.9	1.7	(+)	0
ตำบลจับพุทรา	5,750	228	(+)	1.4	0	0.3	33.6	2.3	0	0
ตำบลตะกั่วไร	5,404	230	0	1.4	0	0.4	35.3	2.4	0	0
ตำบลศาลาลาย	4,622	131	(-)	1.6	0	0.7	30.5	1.8	(+)	0
อำเภอหล่มสัก	5,050	117	(-)	1.1	(-)	0.7	35.3	1.5	0	0
ตำบลวัดป่า	5,757	226	(+)	1.2	0	0.5	39.0	2.4	(-)	0
ตำบลฝายนาแซง	6,831	322	(+)	1.3	(+)	0.3	38.6	2.3	0	0
ตำบลหนองสว่าง	6,017	296	(+)	1.6	0	0.4	36.8	2.7	0	0
ตำบลน้ำเสียว	3,497	131	(-)	3.3	(-)	1.0	27.7	2.3	(+)	(+)
ตำบลสักท่ง	4,571	143	(-)	1.9	0	0.4	31.4	1.9	0	(+)
ตำบลท่าอิฐบุญ	5,454	152	0	1.1	(+)	0.2	32.0	1.9	0	0
ตำบลบ้านโนน	5,964	234	(+)	1.1	(+)	0.2	35.8	2.2	0	0
ตำบลบ้านตัว	6,410	192	(+)	0.9	(+)	0.2	36.1	1.8	0	0
ตำบลห้วยไร่	5,159	147	0	1.3	0	0.3	33.2	1.8	0	0

## จังหวัดเพชรบูรณ์

## ตาราง 2 ตัวชี้วัดความยากจน นอกเขตเทศบาล พ.ศ. 2556 : มิติค่าใช้จ่าย

จังหวัด/อำเภอ/ตำบล	ค่าใช้จ่ายเฉลี่ยต่อคนต่อเดือน		สัดส่วนคนจน		ช่องว่าง ความยากจน (ร้อยละ)	ความรุนแรง ความยากจน (ร้อยละ)	สัมประสิทธิ์ความไม่เท่าเทียม					
	บาท	SE	ร้อยละ	SE			ร้อยละ	SE	เทียบกับค่าเฉลี่ยของ			
									จังหวัด	อำเภอ		
ตำบลน้ำก้อ	5,549	136	0	1.1	5.1	1.1	(+)	0	1.6	32.7	0	0
ตำบลปากช่อง	3,200	125	(-)	2.7	33.0	2.7	(-)	(-)	1.6	31.1	(+)	(+)
ตำบลน้ำซุ่น	5,016	128	(-)	1.2	9.7	1.2	0	0	1.7	34.1	0	0
ตำบลหนองไขว่	5,220	178	0	1.5	10.2	1.5	(-)	0	2.0	36.5	0	0
ตำบลลานป่า	4,572	142	(-)	1.6	13.5	1.6	(-)	(-)	1.6	33.5	0	0
ตำบลบึงคล้า	5,051	139	(-)	1.5	6.3	1.5	0	(+)	1.9	32.8	0	0
ตำบลบึงน้ำเต้า	5,355	209	0	1.5	12.2	1.5	(-)	0	2.2	38.2	0	0
ตำบลบ้านกลาง	4,367	98	(-)	1.5	11.7	1.5	(-)	0	1.5	31.2	(+)	(+)
ตำบลช้างตะลูด	4,188	96	(-)	1.7	8.2	1.7	0	0	1.7	27.0	(+)	(+)
ตำบลบ้านไร่	4,739	130	(-)	1.7	7.5	1.7	(-)	(+)	1.6	29.9	(+)	(+)
ตำบลปากดุก	5,676	176	0	1.4	5.9	1.4	0	(+)	2.1	33.9	0	0
ตำบลบ้านห้วย	6,461	260	(+)	1.0	3.9	1.0	(+)	(+)	2.3	36.5	0	0
อำเภอหล่มเก่า	4,996	97	(-)	1.0	6.0	1.0	0	0	1.4	31.3	(+)	0
ตำบลหล่มเก่า	5,453	164	0	1.8	7.1	1.8	0	0	2.2	33.5	0	0
ตำบลนาซำ	5,139	146	0	1.3	6.3	1.3	0	0	1.7	31.6	0	0
ตำบลหินฮาว	5,175	133	0	1.1	2.7	1.1	(+)	(+)	2.0	28.7	(+)	0
ตำบลบ้านเนิน	4,474	115	(-)	1.5	11.8	1.5	(-)	(-)	1.5	33.1	0	0
ตำบลศิลา	4,652	79	(-)	1.2	3.8	1.2	(+)	(+)	1.5	25.4	(+)	(+)
ตำบลนาแซง	7,158	344	(+)	1.1	3.9	1.1	(+)	(+)	2.8	38.6	0	(-)
ตำบลวังบาล	5,187	137	0	1.2	5.3	1.2	(+)	0	1.7	33.5	0	0

## จังหวัดเพชรบูรณ์

## ตาราง 2 ตัวชี้วัดความยากจน นอกเขตเทศบาล พ.ศ. 2556 : มิติค่าใช้จ่าย

จังหวัด/อำเภอ/ตำบล	ค่าใช้จ่ายเฉลี่ยต่อคนต่อเดือน		สัดส่วนคนจน		ช่องว่างความยากจน (ร้อยละ)	ความรุนแรงความยากจน (ร้อยละ)	สัมประสิทธิ์ความไม่เท่าเทียม			
	บาท	SE	ร้อยละ	SE			ร้อยละ	SE	เทียบกับค่าเฉลี่ยของจังหวัด	เทียบกับค่าเฉลี่ยของอำเภอ
ตำบลนาเกาะ	3,712	210	24.6	3.2	(-)	1.8	33.6	2.5	0	0
ตำบลตาตดลอย	4,167	69	3.9	1.6	(+)	0.1	21.4	1.8	(+)	(+)
อำเภอวิเชียรบุรี	5,436	119	6.6	1.0	0	0.4	32.9	1.6	0	0
ตำบลท่าโรง	5,251	181	7.1	1.3	0	0.4	33.1	2.0	0	0
ตำบลสระประดู่	6,388	308	5.3	1.5	(+)	0.3	37.0	2.9	0	0
ตำบลสามแยก	6,079	243	5.7	1.2	(+)	0.3	36.4	2.4	0	0
ตำบลโคกปรัง	5,252	140	6.6	1.2	0	0.4	32.8	1.8	0	0
ตำบลน้ำร้อน	5,210	139	6.9	1.3	0	0.4	33.1	1.8	0	0
ตำบลบ่อจริง	5,143	106	6.3	1.1	(-)	0.3	29.9	1.6	(+)	0
ตำบลพุดเตย	5,604	202	5.7	1.2	0	0.3	32.2	2.2	0	0
ตำบลพุดาม	5,135	203	10.0	1.4	0	0.6	36.3	2.3	0	0
ตำบลภูน้ำหยด	5,758	143	6.0	1.3	(+)	0.4	31.9	1.9	0	0
ตำบลชัยสมบูรณ์	5,783	197	6.4	1.3	(+)	0.4	33.6	2.1	0	0
ตำบลบึงกระจับ	5,525	181	5.7	1.1	0	0.3	33.1	2.2	0	0
ตำบลวังใหญ่	5,683	205	6.2	1.3	0	0.3	33.7	2.1	0	0
ตำบลยางสาว	5,300	116	6.5	1.2	0	0.4	30.5	1.5	(+)	0
ตำบลชัยน้อย	5,384	126	6.5	1.5	0	0.3	30.0	1.7	(+)	0
อำเภอศรีเทพ	5,488	118	6.1	1.0	0	0.3	33.3	1.5	0	0
ตำบลศรีเทพ	6,047	160	5.3	1.0	(+)	0.3	34.9	1.7	0	0
ตำบลสระกรวด	5,921	185	5.8	1.2	(+)	0.3	36.6	1.8	0	(-)

## จังหวัดเพชรบูรณ์

ตาราง 2 ตัวชี้วัดความยากจน นอกเขตเทศบาล พ.ศ. 2556 : มิติค่าใช้จ่าย

จังหวัด/อำเภอ/ตำบล	ค่าใช้จ่ายเฉลี่ยต่อคนต่อเดือน		สัดส่วนคนจน		ช่องว่าง ความยากจน (ร้อยละ)	ความรุนแรง ความยากจน (ร้อยละ)	สัมประสิทธิ์ความไม่เท่าเทียม				
	บาท	SE	SE	ร้อยละ			ร้อยละ	ร้อยละ	SE	เทียบกับค่าเฉลี่ยของ	
										จังหวัด	อำเภอ
ตำบลคลองกระดังง์	5,330	148	0	7.6	1.2	0	0	34.2	1.8	0	0
ตำบลนาสนุ่น	5,038	98	(-)	4.8	1.1	(+)	0	28.1	1.5	(+)	(+)
ตำบลหนองย่างทอย	5,214	131	0	6.7	1.2	0	0	31.6	1.7	0	0
ตำบลประดู่งาม	5,759	233	(+)	6.8	1.4	0	0	35.1	2.3	0	0
อำเภอหนองไผ่	5,412	126	0	6.0	1.0	0	0	33.5	1.6	0	0
ตำบลกองทุล	5,307	182	0	6.7	1.5	0	0	33.9	2.2	0	0
ตำบลบ้านไร่ชนันท์	5,486	150	0	6.0	1.1	0	0	32.7	1.9	0	0
ตำบลท่าแดง	5,446	144	0	5.0	1.0	(+)	0	32.6	1.8	0	0
ตำบลเพชรละคร	5,001	96	(-)	5.2	1.2	(+)	0	30.0	1.3	(+)	(+)
ตำบลห้วยโป่ง	6,077	259	(+)	4.4	1.0	(+)	0	36.3	2.5	0	0
ตำบลวังท่าดี	4,855	115	(-)	5.8	1.4	0	0	29.7	1.7	(+)	(+)
ตำบลหนองไผ่	6,005	275	(+)	7.7	1.4	0	0	38.6	2.5	0	(-)
ตำบลวังโสนี้	5,173	130	0	5.9	1.2	0	0	32.1	1.7	0	0
ตำบลยางงาม	5,530	190	0	8.1	1.4	0	0	36.0	2.1	0	0
ตำบลท่าดัวง	5,242	142	0	5.7	1.3	0	0	30.3	1.8	(+)	0
อำเภอวังสามพัน	5,741	140	(+)	7.0	1.1	0	0	34.8	1.7	0	0
ตำบลชัยสมทอต	5,905	203	(+)	6.2	1.3	0	0	35.6	2.2	0	0
ตำบลชัยบั๊ม่แดง	5,923	179	(+)	6.3	1.3	0	0	34.0	1.9	0	0
ตำบลหนองแจง	5,742	191	(+)	7.0	1.1	0	0	35.8	2.0	0	0
ตำบลกัญ	5,283	135	0	8.5	1.2	0	0	34.6	1.8	0	0

## จังหวัดเพชรบูรณ์

## ตาราง 2 ตัวชี้วัดความยากจน นอกเขตเทศบาล พ.ศ. 2556 : มิติค่าใช้จ่าย

จังหวัด/อำเภอ/ตำบล	ค่าใช้จ่ายเฉลี่ยต่อคนต่อเดือน		สัดส่วนคนจน		ช่องว่าง ความยากจน (ร้อยละ)	ความรุนแรง ความยากจน (ร้อยละ)	สัมประสิทธิ์ความไม่เท่าเทียม			
	บาท	SE	ร้อยละ	SE			ร้อยละ	SE	เทียบกับค่าเฉลี่ยของ	
									จังหวัด	อำเภอ
ตำบลวังพิถูล	5,703	170	0 (+)	1.3	0	0.4	34.1	1.9	0	0
ตำบลพญาวัง	5,390	136	0 (-)	1.4	0	0.4	31.4	1.7	(+)	(+)
ตำบลศรีมงคล	6,429	220	(+)	1.2	(+)	0.3	34.1	2.1	0	0
ตำบลสระแก้ว	5,371	154	0 (-)	1.6	0	0.4	29.5	2.1	(+)	(+)
ตำบลบึงสามพัน	6,465	269	(+)	1.2	0	0.4	39.1	2.4	(-)	(-)
อำเภอน้ำหนาว	5,082	78	(-)	1.1	(+)	0.2	28.1	1.3	(+)	0
ตำบลน้ำหนาว	5,620	105	0 (+)	1.1	(+)	0.2	30.8	1.4	(+)	0
ตำบลหลักด่าน	4,502	94	(-)	1.5	(+)	0.2	23.8	1.7	(+)	(+)
ตำบลวังยาง	4,702	100	(-)	1.4	(+)	0.2	25.0	1.6	(+)	(+)
ตำบลโคกมน	5,611	171	0 (+)	1.1	(+)	0.2	30.7	2.1	(+)	0
อำเภอวังโป่ง	4,941	132	(-)	1.2	0	0.6	33.6	1.7	0	0
ตำบลวังโป่ง	5,160	155	0	1.3	0	0.5	34.5	2.0	0	0
ตำบลท้ายดง	5,946	244	(+)	1.2	0	0.4	35.2	2.3	0	0
ตำบลชัยเปา	3,901	127	(-)	2.3	(-)	1.2	31.3	1.7	(+)	0
ตำบลวังหิน	4,919	155	(-)	1.3	0	0.4	32.1	2.1	0	0
ตำบลวังศาล	4,898	153	(-)	1.4	0	0.5	32.0	1.9	0	0
อำเภอเขาค้อ	4,351	106	(-)	1.2	(-)	1.4	35.8	1.4	0	0
ตำบลทุ่งเสมอ	3,396	199	(-)	3.3	(-)	4.4	38.1	2.2	0	0
ตำบลเขาค้อ	5,140	167	0 (+)	1.5	0	0.6	37.4	1.8	0	0
ตำบลริมสีมวัง	5,740	323	0 (+)	1.8	(+)	0.3	32.3	3.2	0	0

จังหวัดเพชรบูรณ์

ตาราง 2 ตัวชี้วัดความยากจน นอกเขตเทศบาล พ.ศ. 2556 : มิติค่าใช้จ่าย

จังหวัด/อำเภอ/ตำบล	ค่าใช้จ่ายเฉลี่ยต่อคนต่อเดือน			สัดส่วนคนจน			ช่องว่าง ความยากจน (ร้อยละ)	ความรุนแรง ความยากจน (ร้อยละ)	สัมประสิทธิ์ความไม่เท่าเทียม			
	บาท	SE	เทียบกับค่าเฉลี่ยของ		ร้อยละ	SE			ร้อยละ	เทียบกับค่าเฉลี่ยของ		
			จังหวัด	อำเภอ						จังหวัด	อำเภอ	
ตำบลตะตาะพง	6,596	352	(+)	(+)	5.7	1.7	0	0.3	36.6	3.2	0	0
ตำบลหนองแม่นา	5,331	200	0	(+)	9.2	1.7	0	0.7	35.4	2.3	0	0
ตำบลแจ้งกัณย	3,647	72	(-)	(-)	14.9	1.6	(-)	1.0	29.6	1.3	(+)	(+)

หมายเหตุ : 1. สัญลักษณ์การเปรียบเทียบค่าเฉลี่ยของระดับจังหวัด/อำเภอ/ตำบล (+) แทน ดีกว่าค่าเฉลี่ย (-) แทน แยกว่าค่าเฉลี่ย 0 แทน พอดีกับค่าเฉลี่ย

2. เป็นข้อมูลที่ได้จากการวิเคราะห์โดยใช้เทคนิคทางสถิติในการประมาณค่าจากข้อมูลการสำรวจภาวะเศรษฐกิจและสังคมของครัวเรือน พ.ศ. 2556 ร่วมกับข้อมูลสำมะโนประชากรและทะเบียน พ.ศ. 2553

## ภาคผนวก



## ภาคผนวก

ในการวิเคราะห์เบื้องต้น เพื่อให้ทราบฐานะทางเศรษฐกิจของประชากรในพื้นที่ต่าง ๆ เช่น ตำบลต่าง ๆ เทียบกับอำเภอหรือระดับจังหวัด โดยทำการเปรียบเทียบค่าตัวชี้วัดแบบช่วงของแต่ละตำบลกับค่าตัวชี้วัดแบบช่วงของอำเภอหรือจังหวัด ทั้งนี้เนื่องจากค่าตัวชี้วัดค่าใช้จ่ายเฉลี่ยต่อคนต่อเดือน ตัวชี้วัดความยากจนและตัวชี้วัดความไม่เท่าเทียมได้มาจากการประมาณค่า ซึ่งต้องทำการเปรียบเทียบค่าแบบช่วง ( $\bar{X} \pm SE$ ) ซึ่งประกอบด้วยค่าขีดจำกัดบน (Upper Bound) ขีดจำกัดล่าง (Lower Bound) แทนการใช้ค่าตัวชี้วัดแบบจุด (Point Estimation) ซึ่งผลการเปรียบเทียบ แบ่งเป็น 3 ระดับ คือ ดีกว่าค่าเฉลี่ย แย่กว่าค่าเฉลี่ย และพอ ๆ กับค่าเฉลี่ย โดยใช้สัญลักษณ์ระบุแทนระดับต่างๆ ในสมมติเทียบกับค่าเฉลี่ยของตารางตัวชี้วัด ดังนี้

- (+) แทน ดีกว่าค่าเฉลี่ย
- (-) แทน แย่กว่าค่าเฉลี่ย
- 0 แทน พอ ๆ กับค่าเฉลี่ย

เพื่อให้เกิดความเข้าใจในการวิเคราะห์ผลเบื้องต้น จึงทำการยกตัวอย่างการแปลผลสัญลักษณ์การเปรียบเทียบค่าเฉลี่ยในระดับอำเภอและจังหวัดนครสวรรค์

ตาราง 1 การคำนวณขีดจำกัดบน ขีดจำกัดล่าง ดีกว่าค่าเฉลี่ย แยกว่าค่าเฉลี่ย และพอๆ กับค่าเฉลี่ย ของสัดส่วนคนจน และ ค่าใช้จ่ายเฉลี่ยของจังหวัดนครสวรรค์ : นอกเขตเทศบาล พ.ศ. 2556

จังหวัด/อำเภอ/ตำบล	ค่าใช้จ่ายเฉลี่ยต่อคนต่อเดือน						สัดส่วนคนจน					
	บาท/คน /เดือน	ความคลาดเคลื่อน มาตรฐาน (SE)	ขีดจำกัดล่าง (Lower bound)	ขีดจำกัดบน (Upper bound)	เทียบกับค่าเฉลี่ย		ร้อยละ	ความคลาดเคลื่อน มาตรฐาน (SE)	ขีดจำกัดล่าง (Lower bound)	ขีดจำกัดบน (Upper bound)	เทียบกับค่าเฉลี่ย	
					จังหวัด	อำเภอ					จังหวัด	อำเภอ
(1)	(2)	(3)	(4) = (2)-(3)	(5) = (2)+(3)	(6)		(7)	(8)	(9) = (7)-(8)	(10) = (7)+(8)	(11)	
จังหวัดนครสวรรค์	4,363	137	4,226	4,500	0	0	10.0	1.9	8.1	11.8	0	0
อำเภอเมืองนครสวรรค์	5,870	500	5,370	6,370	(+)	0	5.0	1.2	3.9	6.2	(+)	0
ตำบลกลางแดด	3,760	469	3,291	4,229	0	(-)	16.6	6.9	9.7	23.5	0	(-)
ตำบลเจริญโกร	4,285	535	3,751	4,820	0	(-)	4.5	3.3	1.3	7.8	(+)	0
ตำบลควนใหญ่	3,690	440	3,250	4,130	(-)	(-)	9.0	5.5	3.6	14.5	0	0
ตำบลเคียนเลื่อน	5,634	772	4,862	6,407	(+)	0	1.2	1.4	0.0	2.6	(+)	(+)
ตำบลนครสวรรค์ตก	6,303	953	5,350	7,256	(+)	0	1.0	1.7	0.0	2.7	(+)	(+)
ตำบลนครสวรรค์ออก	7,852	1,367	6,485	9,219	(+)	(+)	0.3	1.8	0.0	2.1	(+)	(+)
ตำบลบางพลวง	2,880	396	2,484	3,276	(-)	(-)	30.9	12.0	18.9	42.9	(-)	(-)
ตำบลบางม่วง	5,719	660	5,059	6,379	(+)	0	1.0	0.8	0.2	1.8	(+)	(+)
ตำบลบ้านมะเกลือ	4,400	505	3,895	4,905	0	(-)	4.4	3.6	0.8	8.1	0	0
ตำบลบ้านแก่ง	5,036	715	4,321	5,751	0	0	3.9	3.5	0.4	7.4	(+)	0
ตำบลพระนอน	4,014	505	3,509	4,520	0	(-)	8.0	5.1	2.9	13.2	0	0
ตำบลวัดโพธิ์	9,659	1,834	7,825	11,492	(+)	(+)	0.0	0.2	0.0	0.2	(+)	0
ตำบลหนองกรด	4,551	554	3,997	5,105	0	(-)	3.8	2.5	1.3	6.4	(+)	0
ตำบลหนองกระโดน	3,299	387	2,911	3,686	(-)	(-)	19.8	8.2	11.7	28.0	0	(-)
ตำบลหนองปลิง	8,345	1,272	7,073	9,617	(+)	(+)	0.0	0.1	0.0	0.2	(+)	(+)
ตำบลบึงเสนาท	3,849	445	3,404	4,294	0	(-)	9.2	4.6	4.6	13.7	0	0
อำเภอโกรกพระ	4,159	250	3,909	4,409	0	0	10.5	3.0	7.6	13.5	0	0
ตำบลโกรกพระ	4,862	789	4,073	5,651	0	0	4.7	3.1	1.6	7.8	(+)	0
ตำบลยางตาล	4,816	529	4,287	5,345	0	(+)	2.7	2.0	0.7	4.7	(+)	(+)
ตำบลนากลาง	3,527	406	3,120	3,933	(-)	0	17.1	7.7	9.4	24.8	0	0
ตำบลศาลาแดง	3,358	406	2,952	3,764	(-)	(-)	19.6	9.0	10.6	28.6	0	0
ตำบลเนินกั่ว	3,751	499	3,253	4,250	0	0	13.6	6.7	7.0	20.3	0	0
ตำบลเนินศาลา	3,547	389	3,158	3,936	(-)	0	18.4	6.8	11.7	25.2	0	0
ตำบลหาดสูง	4,431	558	3,873	4,989	0	0	4.6	4.2	0.3	8.8	0	0
อำเภอชุมแสง	4,059	178	3,881	4,238	0	0	8.5	2.3	6.2	10.9	0	0
ตำบลทับกฤช	4,059	482	3,578	4,541	0	0	6.1	4.4	1.7	10.5	0	0
ตำบลพิบูล	5,012	544	4,467	5,556	0	0	2.9	2.0	0.9	4.9	(+)	(+)
ตำบลเย้ยไชย	4,154	477	3,677	4,632	0	0	7.3	4.1	3.2	11.4	0	0
ตำบลท่าไม้	4,043	494	3,550	4,537	0	0	7.2	4.0	3.2	11.2	0	0
ตำบลบางเคียน	3,468	452	3,016	3,920	(-)	0	14.6	8.1	6.6	22.7	0	0
ตำบลหนองกระเจา	3,198	389	2,809	3,587	(-)	(-)	22.6	9.9	12.7	32.5	(-)	(-)
ตำบลพันลาน	4,211	501	3,710	4,712	0	(+)	7.5	4.1	3.4	11.6	0	0
ตำบลโคกหม้อ	3,881	429	3,451	4,310	0	0	6.7	5.3	1.5	12.0	0	0
ตำบลไผ่สิงห์	4,251	464	3,788	4,715	0	0	4.1	2.8	1.3	6.9	(+)	0
ตำบลมะมิ่ง	5,166	602	4,564	5,767	(+)	0	2.1	1.9	0.1	4.0	(+)	(+)
ตำบลทับกฤชใต้	3,615	413	3,202	4,028	(-)	0	13.4	8.5	4.8	21.9	0	0
อำเภอหนองบัว	3,567	192	3,375	3,760	(-)	0	16.2	3.9	12.3	20.0	(-)	0

## 1. ตัวชี้วัดค่าใช้จ่ายเฉลี่ยต่อคนต่อเดือน

ตัวชี้วัดค่าใช้จ่ายเฉลี่ยต่อคนต่อเดือนเป็นตัวบ่งชี้ฐานะทางเศรษฐกิจ การมีอำนาจการซื้อสินค้าอุปโภคบริโภคเพื่อตอบสนองความจำเป็นขั้นพื้นฐานของประชากรในแต่ละพื้นที่ 1) ถ้าหากตำบลใดมีค่าใช้จ่ายเฉลี่ยต่อคนต่อเดือนแบบช่วง **สูงกว่า** ระดับอำเภอหรือจังหวัด แสดงว่าพื้นที่นั้นมีสถานะทางเศรษฐกิจดีกว่าระดับอำเภอหรือระดับจังหวัดนั้น และมีอำนาจการซื้อที่สูงกว่า แสดงด้วยสัญลักษณ์ (+) หมายถึง ดีกว่าค่าเฉลี่ย 2) ในทางกลับกันถ้าหากตำบลใดมีค่าใช้จ่ายเฉลี่ยต่อคนต่อเดือนแบบช่วง **ต่ำกว่า** ระดับอำเภอหรือจังหวัด แสดงว่าตำบลนั้นมีสถานะทางเศรษฐกิจแยกว่าระดับอำเภอหรือระดับจังหวัดนั้น แสดงด้วยสัญลักษณ์ (-) หมายถึง แยกว่าค่าเฉลี่ย และ 3) ถ้าหากตำบลใดมีค่าใช้จ่ายเฉลี่ยต่อคนต่อเดือน **อยู่ในช่วง** ของระดับอำเภอหรือจังหวัด แสดงว่าพื้นที่นั้นมีสถานะทางเศรษฐกิจพอกับระดับอำเภอหรือจังหวัดนั้นๆ แสดงด้วยสัญลักษณ์ (0) หมายถึง แขนพอกับค่าเฉลี่ย

### 1.1 การเปรียบเทียบค่าตัวชี้วัดค่าใช้จ่ายเฉลี่ยต่อคนต่อเดือนในระดับอำเภอ

#### ❖ ดีกว่าค่าเฉลี่ยของจังหวัด

= ชีตจำกัดล่างของค่าใช้จ่ายระดับอำเภอ > ชีตจำกัดบนของค่าใช้จ่ายระดับจังหวัดที่อำเภอนั้นตั้งอยู่

**ตัวอย่าง** อ.เมืองนครสวรรค์ จ.นครสวรรค์ : นอกเขตเทศบาล (ดูตาราง 1)

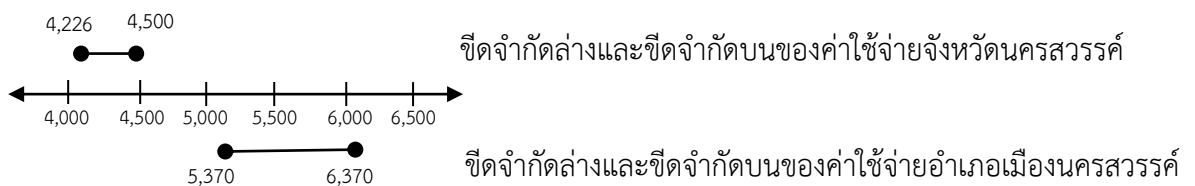

จากเส้นจำนวนจะเห็นว่า ชีตจำกัดล่างของค่าใช้จ่ายอำเภอเมืองนครสวรรค์ (5,370) มากกว่า ชีตจำกัดบนของค่าใช้จ่ายจังหวัดนครสวรรค์ (4,500) กล่าวคือ ค่าใช้จ่ายเฉลี่ยของประชากรที่อาศัยในอำเภอเมืองนครสวรรค์สูงกว่าค่าเฉลี่ยของประชากรทั้งจังหวัดนครสวรรค์ แสดงว่า ประชากรในอำเภอเมืองนครสวรรค์ (นอกเขตเทศบาล) มีฐานะทางเศรษฐกิจดีกว่าในระดับจังหวัดโดยเฉลี่ย

#### ❖ แยกว่าค่าเฉลี่ยของจังหวัด

= ชีตจำกัดบนของ ค่าใช้จ่ายระดับอำเภอ < ชีตจำกัดล่างของ ค่าใช้จ่ายระดับจังหวัดที่อำเภอนั้นตั้งอยู่

**ตัวอย่าง** อ.หนองบัว จ.นครสวรรค์ : นอกเขตเทศบาล (ดูตาราง 1)

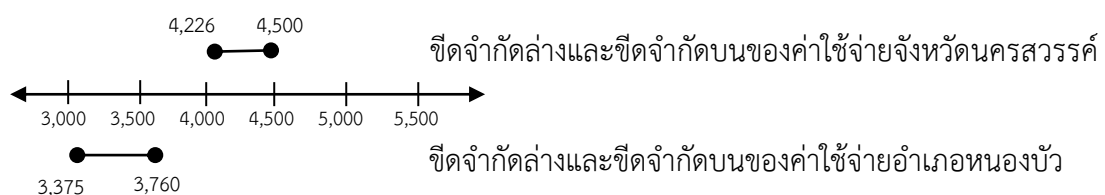

จากเส้นจำนวนจะเห็นว่า ขีดจำกัดบนของค่าใช้จ่ายอำเภอหนองบัว (3,760) น้อยกว่า ขีดจำกัดล่างของค่าใช้จ่ายจังหวัดนครสวรรค์ (4,500) กล่าวคือ ค่าใช้จ่ายเฉลี่ยของประชากรในอำเภอหนองบัวน้อยกว่าค่าใช้จ่ายเฉลี่ยของประชากรทั้งจังหวัดนครสวรรค์ แสดงว่า ประชากรในอำเภอหนองบัว (นอกเขตเทศบาล) มีฐานะทางเศรษฐกิจแยกว่าในระดับจังหวัดโดยเฉลี่ย

❖พอ ๆ กับค่าเฉลี่ยของจังหวัด

**ตัวอย่าง** อ.โกรกพระ จ.นครสวรรค์ : นอกเขตเทศบาล (ดูตาราง 1)

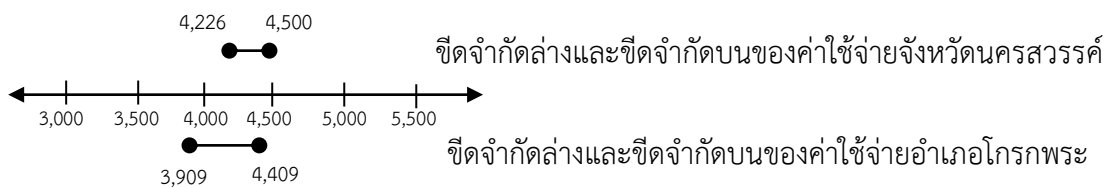

จากเส้นจำนวนจะเห็นว่า เส้นจำนวนของอำเภอโกรกพระมีค่าแบบช่วง ( $\bar{X} \pm SE$ ) อยู่ระหว่างเส้นจำนวนจังหวัดนครสวรรค์ แสดงว่าอำเภอโกรกพระมีค่าใช้จ่ายหรือระดับการครองชีพเฉลี่ยพอกับระดับจังหวัดหรือประชากรในอำเภอโกรกพระ (นอกเขตเทศบาล) มีฐานะทางเศรษฐกิจพอกับประชากรของจังหวัดโดยเฉลี่ย

1.2 การเปรียบเทียบค่าตัวชี้วัดค่าใช้จ่ายเฉลี่ยต่อคนต่อเดือนในระดับตำบล

❖ดีกว่าค่าเฉลี่ยของอำเภอ

= ขีดจำกัดล่างของค่าใช้จ่ายระดับตำบล > ขีดจำกัดบนของค่าใช้จ่ายระดับอำเภอที่ตำบลนั้นตั้งอยู่

**ตัวอย่าง** ต.นครสวรรค์ออก อ.เมืองนครสวรรค์ จ.นครสวรรค์: นอกเขตเทศบาล (ดูตาราง 1)

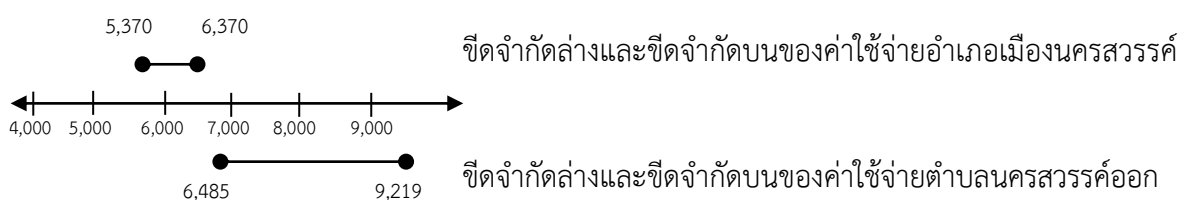

จากเส้นจำนวนจะเห็นว่า ขีดจำกัดล่างของค่าใช้จ่ายตำบลนครสวรรค์ออก(6,485) มากกว่า ขีดจำกัดบนของค่าใช้จ่ายอำเภอเมืองนครสวรรค์ (6,370) กล่าวคือ ค่าใช้จ่ายเฉลี่ยของตำบลนครสวรรค์ออกสูงกว่าค่าใช้จ่ายเฉลี่ยของอำเภอเมืองนครสวรรค์ แสดงว่า ประชากรในตำบลนครสวรรค์ออกมีฐานะทางเศรษฐกิจดีกว่าในระดับอำเภอโดยเฉลี่ย

❖ แยกกว่าค่าเฉลี่ยของอำเภอ

= ขีดจำกัดบนของค่าใช้จ่ายระดับตำบล < ขีดจำกัดล่างของค่าใช้จ่ายระดับอำเภอที่ตำบลนั้นตั้งอยู่

**ตัวอย่าง** ต.บางพระหลวง อ.เมืองนครสวรรค์ จ.นครสวรรค์ : นอกเขตเทศบาล (ดูตาราง 1)

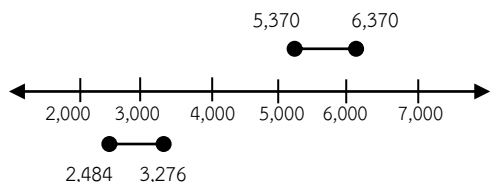

ขีดจำกัดล่างและขีดจำกัดบนของค่าใช้จ่ายอำเภอเมืองนครสวรรค์

ขีดจำกัดล่างและขีดจำกัดบนของค่าใช้จ่ายตำบลบางพระหลวง

จากเส้นจำนวนจะเห็นว่า ขีดจำกัดบนของค่าใช้จ่ายตำบลบางพระหลวง (3,276) น้อยกว่า ขีดจำกัดล่างของค่าใช้จ่ายอำเภอเมืองนครสวรรค์ (5,370) กล่าวคือ ค่าใช้จ่ายเฉลี่ยของตำบลบางพระหลวงต่ำกว่าค่าใช้จ่ายเฉลี่ยของอำเภอเมืองนครสวรรค์ แสดงว่า ประชากรในตำบลบางพระหลวงมีฐานะทางเศรษฐกิจต่ำกว่าประชากรของอำเภอเมืองนครสวรรค์โดยเฉลี่ย

❖ พอ ๆ กับค่าเฉลี่ยของอำเภอ

**ตัวอย่าง** ต.บางม่วง อ.เมืองนครสวรรค์ จ.นครสวรรค์ : นอกเขตเทศบาล (ดูตาราง 1)

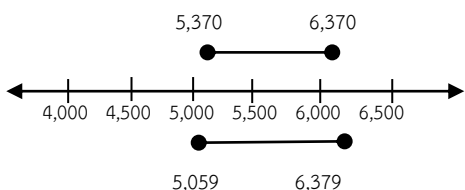

ขีดจำกัดล่างและขีดจำกัดบนของค่าใช้จ่ายอำเภอเมืองนครสวรรค์

ขีดจำกัดล่างและขีดจำกัดบนของค่าใช้จ่ายตำบลบางม่วง

จากเส้นจำนวนจะเห็นว่า เส้นจำนวนของตำบลบางม่วงมีค่าแบบช่วง ( $\bar{X} \pm SE$ ) อยู่ระหว่างเส้นจำนวนอำเภอเมืองนครสวรรค์ แสดงว่าตำบลบางม่วงมีค่าใช้จ่าย หรือระดับการครองชีพเฉลี่ยๆ พอๆกับระดับอำเภอเมืองนครสวรรค์ หรือประชากรในตำบลบางม่วง (นอกเขตเทศบาล) มีฐานะทางเศรษฐกิจพอๆกับประชากรของอำเภอเมืองนครสวรรค์โดยเฉลี่ย

## 2. ตัวชี้วัดสัดส่วนคนจนและสัมประสิทธิ์ความไม่เท่าเทียม

ตัวชี้วัดสัดส่วนคนจน เป็นตัวบ่งชี้ภาวะความยากจน เช่น ถ้าหากมีค่าสูงแสดงว่าพื้นที่นั้นมีฐานะทางเศรษฐกิจไม่ค่อยดี มีประชากรที่มิได้ใช้จ่ายไม่เพียงพอต่อการดำรงชีพขั้นต่ำในสัดส่วนที่สูง และในทางกลับกันหากพื้นที่นั้นมีค่าตัวชี้วัดต่ำ แสดงว่ามีสถานะทางเศรษฐกิจดี หรือประชากรในพื้นที่มีความเป็นอยู่ดี ไม่ขาดแคลนปัจจัยสี่ 1) ถ้าหากตำบลใดมีค่าสัดส่วนคนจนแบบช่วง **ต่ำกว่า** ระดับอำเภอหรือจังหวัด แสดงว่าพื้นที่นั้นมีสถานะทางเศรษฐกิจดีกว่าระดับอำเภอหรือระดับจังหวัดนั้น แสดงด้วยสัญลักษณ์ (+) หมายถึง ดีกว่าค่าเฉลี่ย 2) ในทางกลับกันถ้าหากตำบลใดมีค่าสัดส่วนคนจนแบบช่วง **สูงกว่า** ระดับอำเภอหรือจังหวัด แสดงว่าตำบลนั้นมีสถานะทางเศรษฐกิจแย่กว่าระดับอำเภอหรือระดับจังหวัดนั้น มีสัดส่วนคนจนสูง แสดงด้วยสัญลักษณ์ (-) หมายถึง แย่กว่าค่าเฉลี่ย 3) ถ้าหากตัวชี้วัดในตำบลใด **อยู่ในช่วง** ของระดับอำเภอหรือจังหวัด แสดงว่าพื้นที่นั้นมีสถานะทางเศรษฐกิจพอกับระดับอำเภอหรือจังหวัดนั้นๆ แสดงด้วยสัญลักษณ์ (0) หมายถึง พอกับค่าเฉลี่ย

สำหรับสัมประสิทธิ์ความไม่เท่าเทียมเป็นตัวบ่งชี้การกระจายรายได้ที่ไม่เสมอภาค มีค่าอยู่ระหว่าง 0 ถึง 1 ซึ่งผลการเปรียบเทียบค่าในระดับอำเภอและจังหวัด จะให้ความหมายผกผันเช่นเดียวกับสัดส่วนคนจน กล่าวคือ ถ้าหากตำบลใดมีค่าสัมประสิทธิ์ความไม่เท่าเทียมเข้าใกล้ 1 แสดงว่าการกระจายรายได้ไม่เสมอภาคหรือไม่เท่าเทียมกันสูง แต่ถ้าหากมีค่าน้อยเข้าใกล้ 0 แสดงว่าการกระจายรายได้มีความเท่าเทียม ซึ่งรายงานฯ นี้ จะนำเสนอเป็นร้อยละ เพื่อให้อธิบายผลได้ง่าย

### 2.1 การเปรียบเทียบค่าตัวชี้วัดสัดส่วนคนจนในระดับอำเภอ

#### ❖ ดีกว่าค่าเฉลี่ยของจังหวัด

= ชีตจำกัดบนของสัดส่วนคนจนระดับอำเภอ < ชีตจำกัดล่างของสัดส่วนคนจนระดับจังหวัดที่อำเภอนั้นตั้งอยู่

**ตัวอย่าง** อ. เมืองนครสวรรค์ จ.นครสวรรค์ : นอกเขตเทศบาล (ดูตาราง 1)

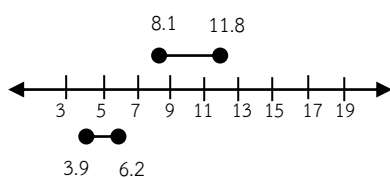

ชีตจำกัดล่างและชีตจำกัดบนของสัดส่วนคนจนจังหวัดนครสวรรค์

ชีตจำกัดล่างและชีตจำกัดบนของสัดส่วนคนจนอำเภอเมืองนครสวรรค์

จากเส้นจำนวนจะเห็นว่า ชีตจำกัดบนของสัดส่วนคนจนอำเภอเมืองนครสวรรค์ (6.2) น้อยกว่าชีตจำกัดล่างของสัดส่วนคนจนจังหวัดนครสวรรค์ (8.1) กล่าวคือ สัดส่วนคนจนของอำเภอเมืองนครสวรรค์น้อยกว่าสัดส่วนคนจนทั้งจังหวัดนครสวรรค์ แสดงว่า ประชากรในอำเภอเมืองนครสวรรค์มีฐานะทางเศรษฐกิจดีกว่าในระดับจังหวัด

❖ แยกว่าเฉลี่ยของจังหวัด

=  $\text{ขีดจำกัดล่างของสัดส่วนคนจนระดับอำเภอ} > \text{ขีดจำกัดบนของสัดส่วนคนจนระดับจังหวัดที่อำเภอนั้นตั้งอยู่}$

**ตัวอย่าง** อ.หนองบัว จ.นครสวรรค์ : นอกเขตเทศบาล (ดูตาราง 1)

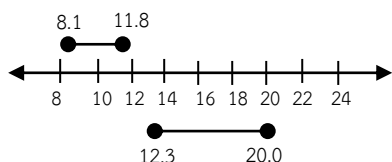

ขีดจำกัดล่างและขีดจำกัดบนของสัดส่วนคนจนจังหวัดนครสวรรค์

ขีดจำกัดล่างและขีดจำกัดบนของสัดส่วนคนจนอำเภอหนองบัว

จากเส้นจำนวนจะเห็นว่า ขีดจำกัดล่างของสัดส่วนคนจนอำเภอหนองบัว (12.3) มากกว่า ขีดจำกัดบนของสัดส่วนคนจนจังหวัด (11.8) กล่าวคือ สัดส่วนคนจนของอำเภอหนองบัว สูงกว่าสัดส่วนคนจนทั้งจังหวัดนครสวรรค์ แสดงว่า ประชากรในอำเภอหนองบัว (นอกเขตเทศบาล) มีฐานะทางเศรษฐกิจแยกว่าในระดับจังหวัด

❖ พอ ๆ กับค่าเฉลี่ยของจังหวัด

**ตัวอย่าง** อ.โกรกพระ จ.นครสวรรค์ : นอกเขตเทศบาล (ดูตาราง 1)

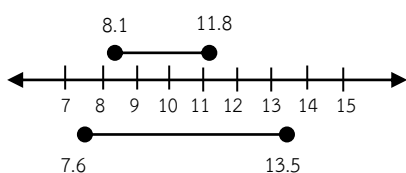

ขีดจำกัดล่างและขีดจำกัดบนของสัดส่วนคนจนจังหวัดนครสวรรค์

ขีดจำกัดล่างและขีดจำกัดบนของสัดส่วนคนจนอำเภอโกรกพระ

จากเส้นจำนวนจะเห็นว่า เส้นจำนวนของอำเภอโกรกพระ มีค่าแบบช่วง ( $\bar{X} \pm SE$ ) อยู่ระหว่างเส้นจำนวนจังหวัดนครสวรรค์ แสดงว่าประชากรในอำเภอโกรกพระ (นอกเขตเทศบาล) มีฐานะทางเศรษฐกิจพอ ๆ กับในระดับจังหวัด

2.2 การเปรียบเทียบค่าตัวชี้วัดสัดส่วนคนจนในระดับตำบล

❖ ดีกว่าค่าเฉลี่ยของอำเภอ

=  $\text{ขีดจำกัดบนของสัดส่วนคนจนระดับตำบล} < \text{ขีดจำกัดล่างของสัดส่วนคนจนระดับอำเภอที่ตำบลนั้นตั้งอยู่}$

**ตัวอย่าง** ต.บางม่วง อ.เมืองนครสวรรค์ จ.นครสวรรค์ : นอกเขตเทศบาล (ดูตาราง 1)

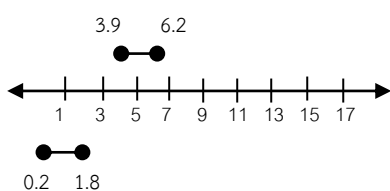

ขีดจำกัดล่างและขีดจำกัดบนของสัดส่วนคนจนอำเภอเมืองนครสวรรค์

ขีดจำกัดล่างและขีดจำกัดบนของสัดส่วนคนจนตำบลบางม่วง

จากเส้นจำนวนจะเห็นว่า ขีดจำกัดบนของสัดส่วนคนจนตำบลบางม่วง (1.8) น้อยกว่า ขีดจำกัดล่างของสัดส่วนคนจนอำเภอเมืองนครสวรรค์ (3.9) กล่าวคือ สัดส่วนคนจนของตำบลบางม่วงต่ำกว่าสัดส่วนคนจนทั้งอำเภอเมืองนครสวรรค์ แสดงว่าประชากรในตำบลบางม่วง (นอกเขตเทศบาล) มีฐานะทางเศรษฐกิจดีกว่าในระดับอำเภอ

◆ **แย้งว่าค่าเฉลี่ยของอำเภอ**

=ขีดจำกัดล่างของสัดส่วนคนจนระดับตำบล > ขีดจำกัดบนของสัดส่วนคนจนระดับอำเภอที่ตำบลนั้นตั้งอยู่

**ตัวอย่าง** ต.กลางแดด อ.เมืองนครสวรรค์ จ.นครสวรรค์ : นอกเขตเทศบาล (ดูตาราง 1)

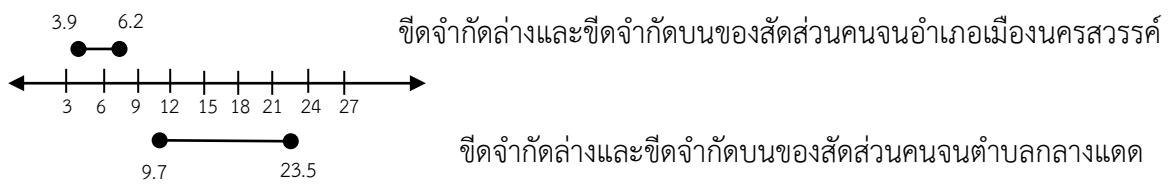

จากเส้นจำนวนจะเห็นว่า ขีดจำกัดล่างของสัดส่วนคนจนตำบลกลางแดด (9.7) มากกว่า ขีดจำกัดบนของสัดส่วนคนจนอำเภอเมืองนครสวรรค์ (6.2) กล่าวคือ สัดส่วนคนจนของตำบลกลางแดด สูงกว่าสัดส่วนคนจนอำเภอเมืองนครสวรรค์ แสดงว่าประชากรในตำบลกลางแดด (นอกเขตเทศบาล) มีฐานะทางเศรษฐกิจแยกว่าในระดับอำเภอ

◆ **พอ ๆ กับค่าเฉลี่ยของอำเภอ**

**ตัวอย่าง** ต.เกรียงไกร อ.เมืองนครสวรรค์ จ.นครสวรรค์ : นอกเขตเทศบาล (ดูตาราง 1)

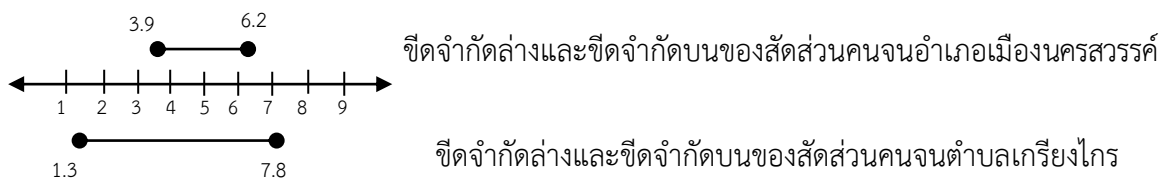

จากเส้นจำนวนจะเห็นว่า เส้นจำนวนของตำบลเกรียงไกร มีค่าแบบช่วง ( $\bar{X} \pm SE$ ) อยู่ระหว่างเส้นจำนวนอำเภอเมืองนครสวรรค์ แสดงว่าประชากรในตำบลเกรียงไกร (นอกเขตเทศบาล) มีฐานะทางเศรษฐกิจพอๆกับในระดับอำเภอ







[www.nso.go.th](http://www.nso.go.th)