

วารสารสถิติ รายไตรมาส

QUARTERLY BULLETIN OF STATISTICS

ปีที่ 66 ไตรมาสที่ 1 พ.ศ. 2561 : VOLUME 66, QUARTER 1, 2018

1 2018
2561



สำนักงานสถิติแห่งชาติ

สำนักงานสถิติแห่งชาติ

กระทรวงดิจิทัลเพื่อเศรษฐกิจและสังคม

NATIONAL STATISTICAL OFFICE

MINISTRY OF DIGITAL ECONOMY AND SOCIETY

วารสารสถิติ รายไตรมาส

QUARTERLY BULLETIN OF STATISTICS

ปีที่ 66 ไตรมาสที่ 1 พ.ศ. 2561 : VOLUME 66, QUARTER 1, 2018

1-2018
2561



สำนักงานสถิติแห่งชาติ

สำนักงานสถิติแห่งชาติ

กระทรวงดิจิทัลเพื่อเศรษฐกิจและสังคม

NATIONAL STATISTICAL OFFICE

MINISTRY OF DIGITAL ECONOMY AND SOCIETY

หน่วยงานที่เผยแพร่

กองสถิติพยากรณ์
สำนักงานสถิติแห่งชาติ
ศูนย์ราชการเฉลิมพระเกียรติ 80 พรรษา
5 ธันวาคม 2550

อาคารรัฐประศาสนภักดี ชั้น 2
ถนนแจ้งวัฒนะ
เขตหลักสี่ กทม. 10210
โทร. 0 2141 7498
โทรสาร 0 2143 8132
ไปรษณีย์อิเล็กทรอนิกส์ binfopub@nso.go.th
<http://www.nso.go.th>

Distributed by

Statistical Forecasting Bureau
National Statistical Office,
The Government Complex, Commemorating
His Majesty The king 80 th Birthday
Anniversary, 5th December, B.E. 2007
Ratthaprasasanabhakti Building 2nd Floor
Chaeng watthana Rd.,
Laksi, Bangkok 10210, THAILAND
Tel. +66(0) 2141 7498
Fax: +66(0) 2143 8132
E-mail: binfopub@nso.go.th
<http://www.nso.go.th>

ปีที่จัดพิมพ์ 2561

Published 2018

หน่วยงานเจ้าของเรื่อง

กลุ่มบูรณาการข้อมูลสถิติ
กองสถิติพยากรณ์
โทรศัพท์ 0 2141 7494
โทรสาร 0 2143 8130
ไปรษณีย์อิเล็กทรอนิกส์
E-mail: chanchai@nso.go.th

Division-in-Charge

Statistical Information Integrating Group
Statistical Forecasting Bureau
Tel. +66(0) 2141 7494
Fax: +66(0) 2143 8130
E-mail: chanchai@nso.go.th

คำนำ

สำนักงานสถิติแห่งชาติ ได้จัดทำวารสารสถิติรายไตรมาส โดยมีวัตถุประสงค์ เพื่อรวบรวมข้อมูลสถิติด้านเศรษฐกิจ สังคม และสิ่งแวดล้อม ทั้งที่สำนักงานสถิติแห่งชาติผลิตเอง และจากหน่วยสถิติอื่น ๆ จัดทำ มานำเสนอเป็นรายเดือน และรายไตรมาส เพื่ออำนวยความสะดวกแก่ผู้ใช้ทั้งหน่วยงานภาครัฐ และเอกชน สามารถนำไปใช้ประโยชน์ในการวางแผน ติดตาม และประเมินผลการดำเนินงาน ศึกษาสถานการณ์แนวโน้ม และการเปลี่ยนแปลงทางเศรษฐกิจ สังคมและสิ่งแวดล้อมของประเทศ

วารสารสถิติรายไตรมาส นำเสนอข้อมูลไตรมาสที่ ๑ (เดือน มกราคม – มีนาคม ๒๕๖๑) หรือข้อมูลล่าสุดของแต่ละเรื่องที่มีอยู่ บน Website ของสำนักงานสถิติแห่งชาติ ในรูปของ e-Book เพื่อสะดวกในการสืบค้น และใช้ประโยชน์ได้เร็วขึ้นกว่าเดิม รวมทั้งเพื่อลดค่าใช้จ่ายในการจัดพิมพ์ด้วย

ข้อมูลสถิติที่นำเสนอแสดงไว้ทั้งในรูปของตารางสถิติ และแผนภูมิ โดยจัดแบ่งเป็น ๓ ด้าน ด้านสังคม ด้านเศรษฐกิจ และด้านทรัพยากรธรรมชาติและสิ่งแวดล้อม ได้แก่ สถิติประชากรศาสตร์ ประชากรและเคหะ สถิติแรงงาน สถิติการศึกษา สถิติสวัสดิการสังคม สถิติยุติธรรม ความมั่นคงการเมืองและการปกครอง บัญชีประชาชาติ สถิติเกษตรและประมง สถิติอุตสาหกรรม สถิติพลังงาน สถิติการค้า และราคา สถิติขนส่ง และโลจิสติกส์ สถิติเทคโนโลยีสารสนเทศและการสื่อสาร สถิติการท่องเที่ยวและการกีฬา สถิติการเงิน การธนาคารและประกันภัย สถิติการคลัง และสถิติทรัพยากรธรรมชาติและสิ่งแวดล้อม ทั้งนี้ได้ระบุแหล่งที่มาของข้อมูลในแต่ละเรื่องไว้อย่างชัดเจน เพื่อให้ผู้ใช้ข้อมูลสามารถค้นคว้าหารายละเอียดเพิ่มเติมได้

ในโอกาสนี้ สำนักงานสถิติแห่งชาติ ขอขอบคุณหน่วยงานต่าง ๆ ที่ได้สนับสนุนให้ข้อมูลสถิติ สำหรับการจัดทำวารสารสถิติรายไตรมาส และหวังว่าจะได้รับความร่วมมือเช่นนี้ตลอดไป เพื่อให้หน่วยงานภาครัฐ ภาคเอกชน และประชาชนทั่วไป สามารถใช้ประโยชน์ข้อมูลสถิติได้อย่างสมบูรณ์

Preface

The National Statistical Office of Thailand is pleased to present the “Quarterly Bulletin” containing statistics on economic, social and environment compiled by both the National Statistical Office and other Line Ministries. This Quarterly Bulletin is presented in the form of e-Book on our website : www.nso.go.th.

The bulletin provides the government, private sectors including general public with monthly and quarterly data of January – March 2018. Data presented in both statistical tables and figures of major statistics, namely, demographic, population and housing statistics, labour statistics, education statistics, social security statistics, justice, security, political and public administration statistics, national accounts, agriculture and fishery statistics, industrial statistics , energy statistics, trade and price statistics, transport and logistics statistics, information and communication technology statistics, tourism and sport statistics, finance, banking and insurance statistics, fiscal statistics, and natural resources and environment statistics. These statistical data could be used in policy planning, monitoring and evaluation, as well as studying situation, trends and changes of the country development.

The National Statistical Office would like to express our sincere gratitude to all government agencies and state enterprises for the kind support in providing statistical data for this Quarterly Bulletin, and look forward to continuous support in the future. We do hope that this bulletin will be of great benefits to all users.

สารบัญ

Contents

	หน้า		Page
หน่วยงานที่เผยแพร่	ii	Distributed by	ii
คำนำ	iii	Preface	v
สารบัญตารางสถิติ	vii	List of Statistical Tables	vii
สารบัญแผนภูมิ	xv	List of Figures	xv
สัญลักษณ์ ตัวย่อ และชื่อย่อ	xvi	Symbols, Abbreviations and Acronyms	xvi

สารบัญตารางสถิติ

List of Statistical Tables

สถิติสังคม

Social Statistics

สถิติประชากรศาสตร์

Demographic, Population and

ประชากรและเคหะ

Housing Statistics

1.1 ประชากร และบ้านจากการทะเบียน จำแนก เป็นรายภาค และจังหวัด พ.ศ. 2560.....	3	1.1 Population and Houses from Registration Record by Region and Province: 2017.....	3
1.2 ประชากรจากการทะเบียน จำแนกตาม กลุ่มอายุ และเพศ พ.ศ. 2560.....	6	1.2 Population from Registration Record by Age Group and Sex: 2017.....	6
1.3 ประชากรจากการทะเบียนในกรุงเทพมหานคร จำแนกเป็นสำนักงานเขต และเพศ พ.ศ. 2560.....	7	1.3 Population from Registration Record in Bangkok by District Office and Sex: 2017.....	7
1.4 คนเข้ามาในประเทศไทย จำแนกตามสัญชาติ พ.ศ. 2559 - 2560.....	9	1.4 Arrivals by Nationality: 2016 - 2017.....	9
1.5 คนออกไปนอกประเทศ จำแนกตามสัญชาติ พ.ศ. 2559 - 2560.....	10	1.5 Departures by Nationality : 2016 - 2017.....	10

สถิติแรงงาน

Labour Statistics

2.1 ประชากรอายุ 15 ปีขึ้นไป จำแนกตาม สถานภาพแรงงาน เพศ และเขต การปกครอง พ.ศ. 2560.....	11	2.1 Population 15 Years and Over by Labour Force Status, Sex and Administration Zone: 2017.....	11
--	----	---	----

	หน้า		Page
2.2 ประชากรอายุ 15 ปีขึ้นไปที่มีงานทำ จำแนกตามอาชีพ และเขตการปกครอง พ.ศ. 2560.....	13	2.2 Employed Persons Aged 15 Years and Over by Occupation and Administration Zone: 2017.....	13
2.3 ประชากรอายุ 15 ปีขึ้นไปที่มีงานทำ จำแนกตามอุตสาหกรรม และเขตการปกครอง พ.ศ. 2560.....	15	2.3 Employed Persons Aged 15 Years and Over by Industry and Administration Zone: 2017.....	15
2.4 ประชากรอายุ 15 ปีขึ้นไปที่มีงานทำ จำแนกตามสถานภาพการทำงาน และเขตการปกครอง พ.ศ. 2560.....	17	2.4 Employed Persons Aged 15 Years and Over by Work Status and Administration Zone: 2017.....	17
2.5 ประชากรอายุ 15 ปีขึ้นไปที่มีงานทำ จำแนกตามระดับการศึกษาที่สำเร็จ และเขตการปกครอง พ.ศ. 2560.....	18	2.5 Employed Persons Aged 15 Years and Over by Level of Educational Attainment and Administration Zone : 2017.....	18
2.6 ประชากรอายุ 15 ปีขึ้นไปว่างงาน จำแนกตามระดับการศึกษาที่สำเร็จ และเขตการปกครอง พ.ศ. 2560.....	20	2.6 Unemployed Persons Aged 15 Years and Over by Level of Educational Attainment and Administration Zone : 2017.....	20
2.7 อัตราการว่างงาน จำแนกตามหมวดอายุ เพศ และเขตการปกครอง พ.ศ. 2560.....	22	2.7 Unemployment Rate by Age Group, Sex and Administration Zone : 2017.....	22
2.8 คนงานไทยที่เดินทางไปทำงานต่างประเทศ จำแนกตามลักษณะการจัดส่ง และประเทศ พ.ศ. 2559 - 2560.....	23	2.8 Thai Workers Working Abroad by Type of Supply and Country : 2016 - 2017.....	23

สถิติการศึกษา

3.1 นักเรียน นิสิต นักศึกษา จำแนกตามระดับการศึกษา ชั้นเรียน และเพศ ปีการศึกษา 2559.....	25	3.1 Student by Level of Education, Grade and Sex: Academic Year 2016.....	25
---	----	---	----

Education Statistics

	หน้า		Page	
3.2	นักเรียนพิการเรียนร่วม จำแนกตาม ระดับการศึกษา และประเภทความพิการ ปีการศึกษา 2558 - 2560.....	26	3.2 Student with Disabilities in Mainstream Schools by Level of Education and Type of Disabilities: Academic Years 2015 - 2017.....	26
3.3	นักเรียน นิสิต นักศึกษาในสถานศึกษา ของรัฐบาล และเอกชน จำแนกตามระดับ และประเภทการศึกษา ปีการศึกษา 2558 - 2559.....	28	3.3 Student in Public and Private Institution by Level and Type of Education: Academic Years 2015 - 2016.....	28
3.4	อัตราการเลื่อนชั้น ป.2/ป.3, ป.4/ป.5, ม.1/ม.2, ม.2/ม.3, ม.4/ม.5, และ ม.5/ม.6 ปีการศึกษา 2549 - 2559.....	29	3.4 Gross Promotion Rate G.2/G.3, G.4/G.5, G.7/G.8, G.8/G.9, G.10/G.11 and G.11/G.12: Academic Years 2006 - 2016.....	29
สถิติสวัสดิการสังคม		Social Security Statistics		
4.1	การใช้บริการของผู้ประกันตน แต่ละกรณี พ.ศ. 2558 - 2560.....	31	4.1 Utilization of Insured Person for Each Benefit: 2015 - 2017.....	31
4.2	สถานประกอบการ และผู้ประกันตน พ.ศ. 2557 - 2560.....	32	4.2 Establishments and Insured Persons : 2014 - 2017.....	32
สถิติยุติธรรม ความมั่นคง การเมืองและการปกครอง		Justice, Security, Political and Public Administration Statistics		
5.1	คดีที่ขึ้นสู่การพิจารณาพิพากษาของศาล จำแนกตามศาล และประเภทคดี พ.ศ. 2560.....	33	5.1 Criminal Case Commenced of Offence by Courts and Type: 2017.....	33
5.2	คดีแพ่งที่มาสู่ศาล จำแนกตามศาล และฐานฟ้อง พ.ศ. 2560.....	34	5.2 Civil Case by Courts and Nature of Suit: : 2017.....	34
5.3	คดีอาญาที่มาสู่ศาล จำแนกตามศาล และฐานฟ้อง พ.ศ. 2560.....	36	5.3 Criminal Case by Courts and Nature of Suit: 2017.....	36
5.4	คดีอาญาน่าสนใจ จำแนกตามประเภท ข้อหา พ.ศ. 2559 - 2560.....	38	5.4 Reported Interesting Crimes by Type of Accuse: 2016 - 2017.....	38

	หน้า		Page		
5.5	คดีอาญาที่น่าสนใจในกรุงเทพมหานคร จำแนกตามประเภทความผิด พ.ศ. 2558 - 2559.....	39	5.5	Reported Interesting Crimes in Bangkok by Type Crime: 2015 - 2016.....	39
สถิติเศรษฐกิจ		Economic Statistics			
บัญชีประชาชาติ		National Accounts			
6.1	ผลิตภัณฑ์มวลรวมในประเทศ ตามราคา ประจำปี จำแนกตามสาขาการผลิต พ.ศ. 2560 - 2561.....	41	6.1	Gross Domestic Product at Current Market Prices by Economic Activities : 2017 - 2018.....	41
6.2	ผลิตภัณฑ์มวลรวมในประเทศ แบบปริมาณ ลูกโซ่ (ปีอ้างอิง พ.ศ. 2545) จำแนกตาม สาขาการผลิต พ.ศ. 2560 - 2561.....	42	6.2	Gross Domestic Product, Chain Volume Measures (Reference Year = 2002) by Economic Activities: 2017 - 2018.....	42
6.3	รายจ่ายเพื่อการอุปโภคบริโภค ตามราคา ประจำปี จำแนกตามประเภทรายจ่าย พ.ศ. 2560 - 2561.....	43	6.3	Consumption Expenditure at Current Market Prices by Type of Expenditure : 2017 - 2018.....	43
6.4	รายจ่ายเพื่อการอุปโภคบริโภค แบบปริมาณ ลูกโซ่ (ปีอ้างอิง พ.ศ. 2545) จำแนกตาม ประเภทรายจ่าย พ.ศ. 2560 - 2561.....	44	6.4	Consumption Expenditure, Chain Volume Measures (Reference Year = 2002) by Type of Expenditure: 2017 - 2018.....	44
6.5	การสะสมทุนในรูปแบบสินทรัพย์ถาวร ตามราคาประจำปี จำแนกตามสินค้า ประเภททุน พ.ศ. 2560 - 2561.....	46	6.5	Gross Fixed Capital Formation at Current Market Prices by Type of Capital Goods : 2017 - 2018.....	46
6.6	การสะสมทุนในรูปแบบสินทรัพย์ถาวร แบบปริมาณลูกโซ่ (ปีอ้างอิง พ.ศ. 2545) จำแนกตามสินค้า ประเภททุน พ.ศ. 2560 - 2561.....	47	6.6	Gross Fixed Capital Formation, Chain Volume Measures (Reference Year = 2002) by Type of Capital Goods: 2017 - 2018.....	47

	หน้า		Page
สถิติการเกษตร และประมง		Agriculture and Fishery Statistics	
7.1	ดัชนีผลผลิตสินค้าเกษตรที่สำคัญ จำแนกตามชนิดพืช พ.ศ. 2560 - 2561.....	49	7.1 Agricultural Production Index by Type of Crops: 2017 - 2018.....
7.2	ปริมาณสัตว์น้ำของสะพานปลา และท่าเทียบเรือประมงขององค์การ สะพานปลา พ.ศ. 2560.....	50	7.2 Quantity of Fresh Fish at Fish Market and Fishing Ports of The Fish Marketing Organization: 2017.....
7.3	สัตว์ที่อนุญาตให้ฆ่าเป็นอาหาร พ.ศ. 2558 - 2559.....	52	7.3 Permitted Slaughter : 2015 - 2016.....
สถิติอุตสาหกรรม		Industrial Statistics	
8.1	ผลผลิตภาคอุตสาหกรรม พ.ศ. 2561.....	53	8.1 Production of Manufactured Goods : 2018.....
8.2	ดัชนีผลผลิตอุตสาหกรรม พ.ศ. 2560 - 2561.....	54	8.2 Manufacturing Production Index : 2017 - 2018.....
8.3	การผลิตแร่ที่สำคัญ จำแนกตามชนิดแร่ พ.ศ. 2560 - 2561.....	56	8.3 Production of Principals Minerals by Kind of Mineral: 2017 - 2018.....
8.4	ผู้ที่ได้รับอนุมัติให้ก่อสร้าง จำนวน สิ่งก่อสร้าง พื้นที่ และความยาว สิ่งก่อสร้าง พ.ศ. 2560.....	58	8.4 Permits, Number and Area of Construction: 2017.....
8.5	ผู้ที่ได้รับอนุมัติให้ก่อสร้าง จำนวนสิ่งก่อสร้าง และพื้นที่ก่อสร้าง อาคารโรงงาน จำแนกตามชนิดของอาคาร พ.ศ. 2559 - 2560.....	59	8.5 Permits, Number and Area of Building Construction by Type of Building: 2016 - 2017.....
8.6	ผู้ที่ได้รับอนุมัติให้ก่อสร้าง จำนวนสิ่งก่อสร้าง และพื้นที่ก่อสร้าง ของสิ่งก่อสร้างที่มีใช้อาคารโรงงาน จำแนกตามชนิดของสิ่งก่อสร้าง พ.ศ. 2559 - 2560.....	60	8.6 Permits, Number and Area of Civil Engineering Construction by Type of Construction: 2016 - 2017.....

	หน้า		Page
สถิติพลังงาน		Energy Statistics	
9.1	สถิติการไฟฟ้านครหลวง พ.ศ. 2560.....	61	9.1 Statistics of Metropolitan Electricity Authority: 2017..... 61
สถิติการค้า และราคา		Trade and Price Statistics	
10.1	มูลค่าของสินค้าขาเข้า และขาออก พ.ศ. 2554 - 2561.....	63	10.1 Value of Imports and Exports : 2011 - 2018..... 63
10.2	มูลค่าสินค้าขาเข้า 10 อันดับแรกของไทย จำแนกเป็นรายประเทศที่สำคัญ พ.ศ. 2560 - 2561.....	64	10.2 Top Ten Value of Imports of Thailand by Principal Country : 2017 - 2018..... 64
10.3	มูลค่าสินค้าขาออก 10 อันดับแรก ของไทย จำแนกเป็นรายประเทศที่สำคัญ พ.ศ. 2560 - 2561.....	65	10.3 Top Ten Value of Exports of Thailand by Principal Country : 2017 - 2018..... 65
10.4	มูลค่าสินค้าขาเข้า 10 อันดับแรกของไทย พ.ศ. 2560 - 2561.....	66	10.4 Top Ten Value of Imports of Thailand : 2017 - 2018..... 66
10.5	มูลค่าสินค้าขาออก 10 อันดับแรกของไทย พ.ศ. 2560 - 2561.....	67	10.5 Top Ten Value of Exports of Thailand : 2017 - 2018..... 67
10.6	ดัชนีราคาผู้บริโภค จำแนกเป็นรายภาค และหมวดสินค้า พ.ศ. 2560 - 2561.....	68	10.6 Consumer Price Index by Region and Commodity Group: 2017 - 2018..... 68
10.7	ดัชนีราคาผู้บริโภครายได้น้อย จำแนกเป็น รายภาค และหมวดสินค้า พ.ศ. 2560 - 2561.....	74	10.7 Low Income Consumer Price Index by Region and Commodity Group : 2017 - 2018..... 74
10.8	ดัชนีราคาผู้ผลิต จำแนกตามขั้นตอน การผลิต พ.ศ. 2560 - 2561.....	80	10.8 Producer Price Index by Stage of Processing: 2017 - 2018..... 80
10.9	ดัชนีราคาผู้ผลิต จำแนกตามกิจกรรม การผลิต พ.ศ. 2560 - 2561.....	82	10.9 Producer Price Index by Classification of Products by Activities : 2017 - 2018..... 82
10.10	ดัชนีราคาสินค้าวัสดุก่อสร้าง จำแนกตาม หมวดสินค้า พ.ศ. 2560 - 2561.....	84	10.10 Construction Materials Price Index by Commodity Group: 2017 - 2018..... 84

	หน้า		Page
10.11 อัตราเงินเฟ้อของดัชนีราคาผู้บริโภค จำแนกเป็นรายภาค และหมวดสินค้า		10.11 Inflation Rates of Consumer Price Index by Region and Commodity Group	
พ.ศ. 2560 - 2561.....	85	: 2017 - 2018.....	85
10.12 ดัชนีราคาผู้บริโภคทั่วไป จำแนกเป็น รายภาค พ.ศ. 2558 - 2561.....	88	10.12 General Consumer Price Index by Region: 2015 - 2018.....	88
10.13 ราคาประกาศเฉลี่ยของแร่บางชนิด เพื่อใช้เก็บค่าภาคหลวง		10.13 Average Proclaimed Price of Selected Mineral for Royalty: 2017 - 2018.....	89
พ.ศ. 2560 - 2561.....	89		

สถิติขนส่ง และโลจิสติกส์

11.1 รถยนต์ใหม่ที่จดทะเบียน จำแนกตามประเภท พ.ศ. 2560 - 2561.....	91
11.2 การโดยสารรถไฟ ปิงปองประมาณ 2560.....	93
11.3 การรถไฟ - การบรรทุกสินค้า จำแนกตาม สินค้าที่สำคัญ พ.ศ. 2560 - 2561.....	94
11.4 ผู้โดยสารรถไฟฟ้า สายรัชมวงคล เฉลี่ยรายวัน (คน) จำแนกเป็นรายเดือน พ.ศ. 2556 - 2560.....	95
11.5 อุบัติเหตุจากการจราจรทางบก - จำนวนคน บาดเจ็บ ตาย และทรัพย์สินเสียหาย พ.ศ. 2558 - 2559.....	96

สถิติเทคโนโลยีสารสนเทศและการสื่อสาร

12.1 บริการไปรษณีย์ พ.ศ. 2560.....	99
12.2 ธนาคารในประเทศ และธนาคารระหว่าง ประเทศ พ.ศ. 2560.....	100

Transport and Logistics Statistics

11.1 New Vehicles by Type of Register : 2017 - 2018.....	91
11.2 Railways Passengers : Fiscal Year 2517.....	93
11.3 Railway - Freight Carried by Principal Commodity : 2017 - 2018.....	94
11.4 Mass Rapid Transit Passengers, Chaloem Ratchamongkhon Line Average per Day by Month : 2013 - 2017.....	95
11.5 Road Traffic Scidents - Casualties and Property Damaged: 2015 - 2016.....	96

Information Communication and Technology Statistics

12.1 Postal Services: 2017.....	99
12.2 Domestic Money Orders and International Money Orders: 2017.....	100

	หน้า		Page
สถิติการท่องเที่ยวและกีฬา		Tourism and Sport Statistics	
13.1	นักท่องเที่ยวที่เข้ามาประเทศไทย จำแนกตาม สัญชาติ พ.ศ. 2559 - 2560.....	13.1	Tourist Arrivals to Thailand by Country of Nationality: 2016 - 2017.....
	101		101
สถิติการเงิน การธนาคาร และการประกันภัย		Finance, Banking and Insurance Statistics	
14.1	ธนบัตรและเหรียญกษาปณ์ที่หมุนเวียน ในระบบเศรษฐกิจ พ.ศ. 2560 - 2561.....	14.1	Currency in Circulation : 2017 - 2018.....
	103		103
14.2	ปริมาณเงินในมือประชาชน พ.ศ. 2560 - 2561.....	14.2	Narrow Money (M1) : 2017 - 2018.....
	104		104
14.3	เงินสำรองระหว่างประเทศ พ.ศ. 2559 - 2561.....	14.3	International Reserves : 2016 - 2018.....
	105		105
14.4	เงินฝากของธนาคารพาณิชย์ จำแนกตาม ประเภทเงินฝาก พ.ศ. 2559 - 2560.....	14.4	Deposits of Commercial Banks by Type of Deposit: 2016 - 2017.....
	106		106
14.5	เงินฝากของธนาคารออมสิน จำแนกตาม ประเภทเงินฝาก พ.ศ. 2559 - 2561.....	14.5	Deposits of The Government Savings Bank by Type of Deposit : 2016 - 2018.....
	107		107
14.6	เงินให้สินเชื่อ จำแนกตามประเภทสินเชื่อ ของธนาคารพาณิชย์ พ.ศ. 2559 - 2561.....	14.6	All Commercial Bank's Credits Classified by Type of Credits : 2016 - 2018.....
	108		108
14.7	สินทรัพย์ และหนี้สินของธนาคาร แห่งประเทศไทย พ.ศ. 2560 - 2561.....	14.7	Assets and Liabilities of Bank of Thailand: 2017 - 2018.....
	109		109
14.8	สินทรัพย์ และหนี้สินของธนาคาร พาณิชย์ พ.ศ. 2560 - 2561.....	14.8	Assets and Liabilities of Commercial Banks: 2017 - 2018.....
	110		110
14.9	สินทรัพย์ และหนี้สินของสถาบันการเงิน เฉพาะกิจที่รับฝากเงิน พ.ศ. 2560 - 2561.....	14.9	Assets and Liabilities of Depository Specialized Financial Institutions : 2017 - 2018.....
	111		111
14.10	อัตราแลกเปลี่ยนเงินตราต่างประเทศเฉลี่ย ของธนาคารพาณิชย์ ในกรุงเทพมหานคร พ.ศ. 2560 - 2561.....	14.10	Rates of Exchange of Commercial Banks in Bangkok Metropolis : 2017 - 2018.....
	112		112

	หน้า		Page
14.11	กรมธรรม์และเงินเอาประกันภัย ของธุรกิจ ประกันชีวิต ประเภทสามัญ พ.ศ. 2560.....	14.11	Policies and Sum Insured of Life Insurance, Type of Ordinary : 2017..... 113
	สถิติการค้า		Fiscal Statistics
15.1	หนี้รัฐบาลคงค้างต่างประเทศ จำแนกตาม สกุลเงิน ปีงบประมาณ 2560 - 2561.....	15.1	External Government Debt by Currency : Fiscal Year 2017 - 2018..... 115
15.2	หนี้รัฐบาลคงค้างภายในประเทศ จำแนกตาม ประเภท ปีงบประมาณ 2560 - 2561.....	15.2	Domestic Government Debt by Type of Debt: Fiscal Year 2017 - 2018..... 116
	สถิติทรัพยากรธรรมชาติและสิ่งแวดล้อม		Natural Resources and Environment Statistics
	สถิติทรัพยากรธรรมชาติและสิ่งแวดล้อม		Natural Resources and Environment Statistics
16.1	การคาดหมายอุณหภูมิเฉลี่ยสูงสุด ต่ำสุด และปริมาณฝน จำแนกเป็นรายภาค พ.ศ. 2561.....	16.1	Expected Average Maximum - Minimum Temperature and Rainfall by Region : 2018..... 117
16.2	ปริมาณฝนสูงที่สุดใน 24 ชั่วโมง อุณหภูมิ สูงที่สุด และต่ำที่สุด จำแนกเป็นรายภาค พ.ศ. 2559.....	16.2	Highest Rainfall in 24 Hours, Maximum and Minimum Temperature by Region: 2016..... 118
16.3	ปริมาณฝนสูงที่สุดใน 24 ชั่วโมง อุณหภูมิ สูงที่สุด และต่ำที่สุด ณ สถานีตรวจอากาศ จำแนกเป็นรายภาค พ.ศ. 2560 - 2561.....	16.3	Highest Rainfall in 24 Hours, Maximum and Minimum Temperature at Meteorological Station by Region: 2017 - 2018..... 119
16.4	ปริมาณฝน ณ สถานีตรวจอากาศ พ.ศ. 2560 - 2561.....	16.4	Rainfall at Meteorological Station: 2017 - 2018..... 123
16.5	อุณหภูมิเฉลี่ย ณ สถานีตรวจอากาศ พ.ศ. 2560 - 2561.....	16.5	Average Temperature at Meteorological Station: 2017 - 2018..... 129

สารบัญแผนภูมิ

List of Figures

แผนภูมิ 1	ประชากรอายุ 15 ปีขึ้นไป จำแนก ตามสถานภาพแรงงาน ไตรมาส 4 พ.ศ. 2560.....	xix	Figure 1	Population Aged 15 Years and Over by Labour Force Status Quarter 4 : 2017.....	xix
แผนภูมิ 2	มูลค่าสินค้าขาเข้า และขาออกที่สำคัญ พ.ศ. 2560 - 2561.....	xxi	Figure 2	Value of Imports and Exports : Quarter 1 2017 - 2018.....	xxi
แผนภูมิ 3.1	สถานประกอบการ และผู้ประกันตน พ.ศ. 2559 - 2560.....	xxiii	Figure 3.1	Establishments and Insured Person : 2016 - 2017.....	xxiii
แผนภูมิ 3.2	การใช้บริการของผู้ประกันตน พ.ศ. 2560.....	xxiii	Figure 3.2	Utilization of Insured Person of Each Benefit : 2017.....	xxiii

สัญลักษณ์ ตัวย่อ และชื่อย่อ Symbols, Abbreviations and Acronyms

สัญลักษณ์ Key Symbols

...	ยังไม่มีข้อมูล	Data not available
-	ไม่มีข้อมูล หรือข้อมูลมีค่าเป็น 0	Nil or zero
--	มีข้อมูลจำนวนเล็กน้อย	Negligible amount
e	ตัวเลขประมาณ	Estimated figure
r	ตัวเลขปรับปรุงใหม่	Revised figure
p	ตัวเลขเบื้องต้น	Preliminary figure
x	แยกรายละเอียดไม่ได้ หรือคำนวณไม่ได้	No detail or not being computed
D	ตัวเลขไม่พึงเปิดเผย	Disclosure prohibited

ตัวย่อ และชื่อย่อ Abbreviations and Acronyms

CAD	Canada Dollar
GBP	Pound Sterling
EUR	Euro
SDRs	Special Drawing Rights

ข้อสังเกต: ข้อมูลบางตาราง ผลรวมของแต่ละจำนวนอาจไม่เท่ากับรวมยอด เนื่องจากการปัดเศษ

Remarks: Figures for some table may not add up to total because of rounding

แผนภูมิ 1 ประชากรอายุ 15 ปีขึ้นไป จำแนกตามสถานภาพแรงงาน ไตรมาส 4 พ.ศ. 2560
 Figure 1 Population Aged 15 Years and Over by Labour Force Status Quarter 4 : 2017

หน่วยเป็นพัน : In Thousands

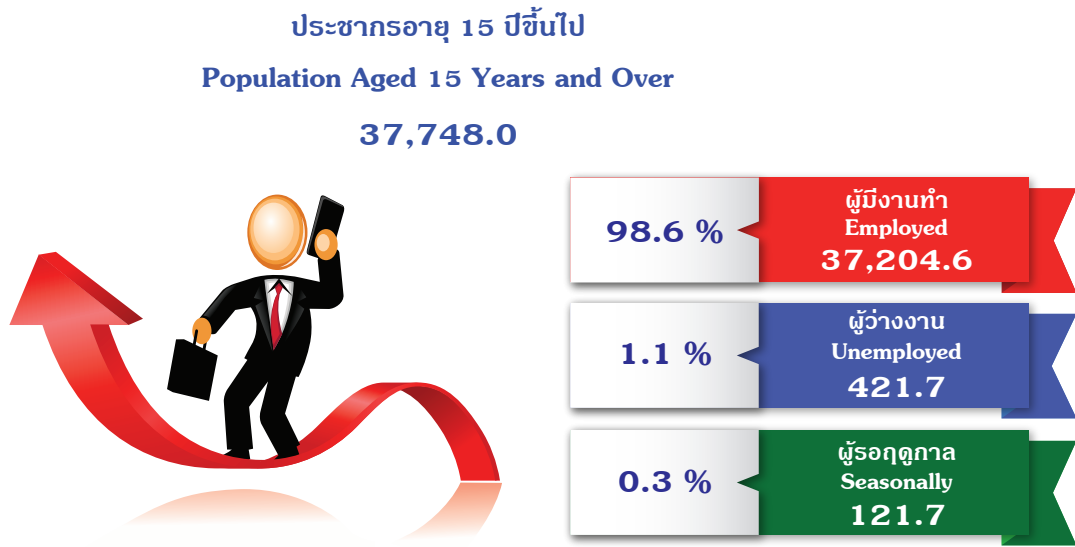

ผู้มีงานทำ
Employed
37,204.6

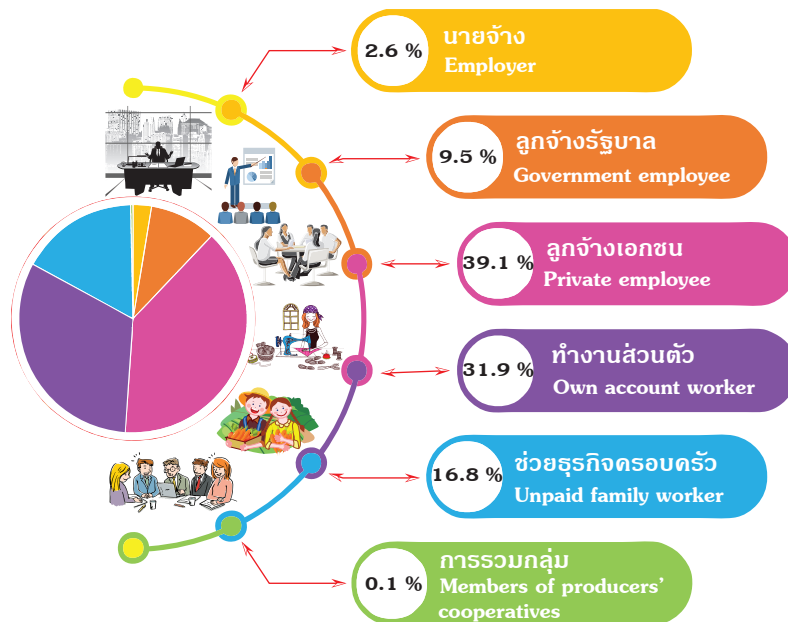

ที่มา : สำนักงานสถิติแห่งชาติ

Source : National Statistical Office

แผนภูมิ 2 มูลค่าสินค้าขาเข้า และขาออกที่สำคัญ ไตรมาสที่ 1 พ.ศ. 2560 - 2561

Figure 2 Value of Imports and Exports: Quarter 1, 2017 - 2018

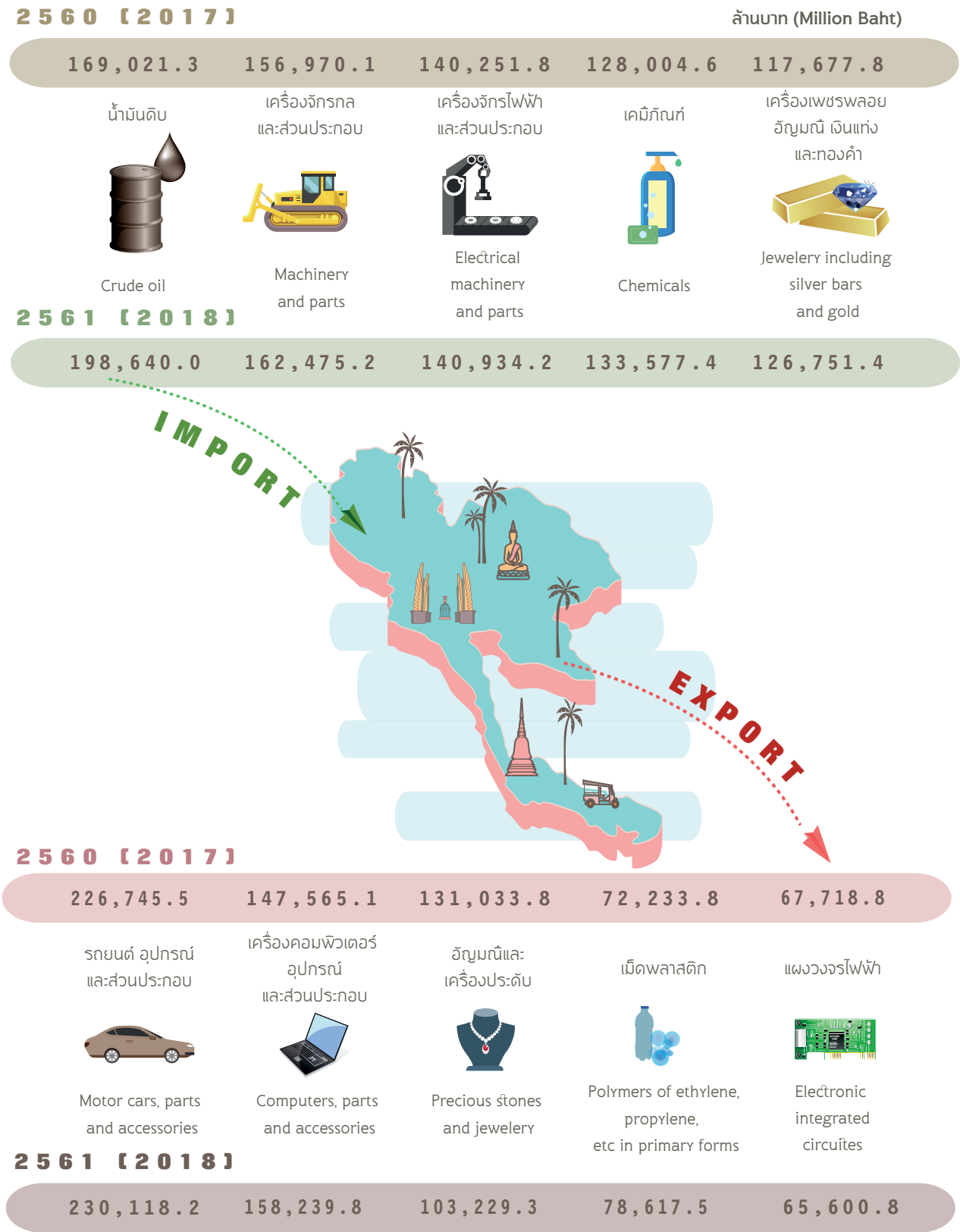

ที่มา: สำนักงานปลัดกระทรวงพาณิชย์

Source: Office of the Permanent Secretary

แผนภูมิ 3.1 สถานประกอบการ และผู้ประกันตน พ.ศ. 2559-2560

Figure 3.1 Establishments and Insured Person : 2016-2017



จำนวนสถานประกอบการ (แห่ง)
Number of Establishments (Places)

2559 (2016)
435,303

2560 (2017)
444,868



จำนวนผู้ประกันตน (คน)
Number of Insured person (Person)

2559 (2016)
10,511,821

2560 (2017)
10,840,579

แผนภูมิ 3.2 การใช้บริการของผู้ประกันตน พ.ศ. 2560

Figure 3.2 Utilization of Insured Person of Each Benefit : 2017

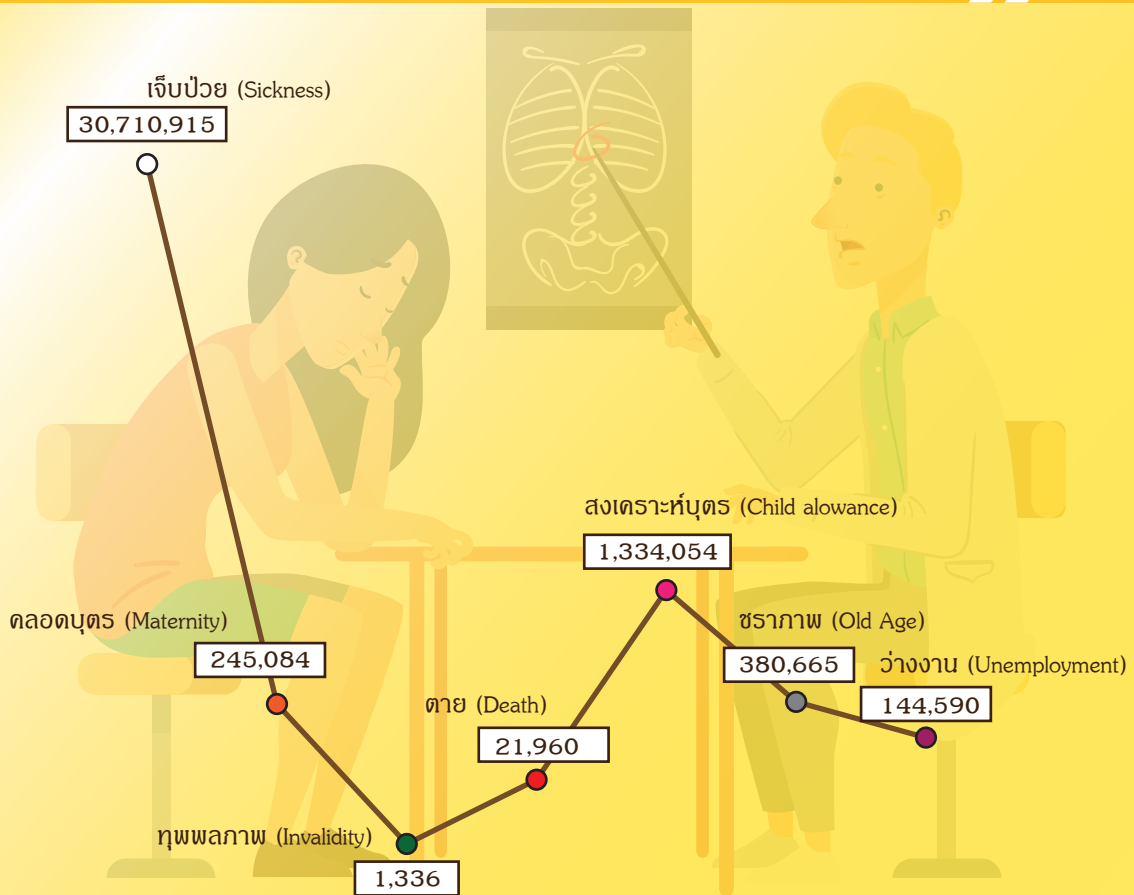

*หมายเหตุ ข้อมูล ณ ตุลาคม พ.ศ. 2560
Note : Data as of October 2017

ที่มา : สำนักงานประกันสังคม กระทรวงแรงงาน

Source : Social Security Office, Ministry of Labour

สถิติสังคม

Social Statistics

สถิติประชากรศาสตร์ ประชากรและเคหะ

***Demographic, Population,
and Housing Statistics***

ตาราง 1.1 ประชากร และบ้านจากการทะเบียน จำแนกเป็นรายภาค และจังหวัด พ.ศ. 2560

Table 1.1 Population and Houses from Registration Record by Region and Province: 2017

ภาค/จังหวัด	เพศ Sex			อัตราเพิ่ม Growth rate	ความหนาแน่น ต่อ ตร.กม. Density per sq.km.	จำนวนบ้าน Houses	Region/province
	รวมยอด Total	ชาย Male	หญิง Female				
ทั่วราชอาณาจักร.	66,188,503	32,464,906	33,723,597	0.389	128.99	25,723,807	Whole Kingdom
กรุงเทพมหานคร							Bangkok and Vicinities
และปริมณฑล.....	10,831,988	5,132,863	5,699,125	0.618	1,395.69	5,462,730	
กรุงเทพมหานคร.....	5,682,415	2,682,962	2,999,453	-0.074	3,621.68	2,887,274	Bangkok
สมุทรปราการ.....	1,310,766	627,493	683,273	1.322	1,305.54	655,631	Samut Prakan
นนทบุรี.....	1,229,735	574,500	655,235	1.459	1,977.07	667,539	Nonthaburi
ปทุมธานี.....	1,129,115	536,033	593,082	1.584	739.92	585,814	Pathum Thani
นครปฐม.....	911,492	437,230	474,262	0.714	420.43	388,284	Nakhon Pathom
สมุทรสาคร.....	568,465	274,645	293,820	2.088	651.91	278,188	Samut Sakhon
ภาคกลาง.....	3,034,162	1,481,925	1,552,237	0.100	182.86	1,167,236	Central Region
พระนครศรีอยุธยา.....	813,852	392,083	421,769	0.435	318.28	316,086	Phra Nakhon Si Ayutthaya
อ่างทอง.....	281,187	134,830	146,357	-0.432	290.48	97,617	Ang Thong
ลพบุรี.....	757,273	379,618	377,655	-0.006	122.14	288,416	Lop Buri
สิงห์บุรี.....	210,088	100,132	109,956	-0.238	255.58	75,769	Sing Buri
ชัยนาท.....	329,722	158,773	170,949	-0.215	133.49	122,391	Chai Nat
สระบุรี.....	642,040	316,489	325,551	0.308	179.54	266,957	Saraburi
ภาคตะวันออก.....	5,003,182	2,463,743	2,539,439	1.033	137.07	2,572,281	Eastern Region
ชลบุรี.....	1,509,125	738,943	770,182	1.743	345.89	985,469	Chon Buri
ระยอง.....	711,236	349,775	361,461	1.561	200.24	457,833	Rayong
จันทบุรี.....	534,459	261,887	272,572	0.374	84.33	231,087	Chanthaburi
ตราด.....	229,649	114,140	115,509	0.092	81.46	103,887	Trat
ฉะเชิงเทรา.....	709,889	347,984	361,905	0.776	132.66	289,372	Chachoengsao
ปราจีนบุรี.....	487,544	241,281	246,263	0.558	102.38	203,243	Prachin Buri
นครนายก.....	259,342	128,236	131,106	0.380	122.22	95,955	Nakhon Nayok
สระแก้ว.....	561,938	281,497	280,441	0.521	78.10	205,435	Sa Kaeo
ภาคตะวันตก.....	3,831,952	1,879,361	1,952,591	0.371	89.23	1,472,212	Western Region
ราชบุรี.....	871,714	425,159	446,555	0.217	167.77	309,377	Ratchaburi
กาญจนบุรี.....	887,979	446,262	441,717	0.323	45.58	334,841	Kanchanaburi
สุพรรณบุรี.....	852,003	412,089	439,914	0.404	159.02	295,968	Suphan Buri

ตาราง 1.1 ประชากร และบ้านจากการทะเบียน จำแนกเป็นรายภาค และจังหวัด พ.ศ. 2560 (ต่อ)

Table 1.1 Population and Houses from Registration Record by Region and Province: 2017 (Cont.)

ภาค/จังหวัด	เพศ Sex			อัตราเพิ่ม Growth rate	ความหนาแน่น ต่อ ตร.กม. Density per sq.km.	จำนวนบ้าน Houses	Region/province
	รวมยอด Total	ชาย Male	หญิง Female				
สมุทรสงคราม.....	193,902	93,084	100,818	-0.086	464.99	69,470	Samut Songkhram
เพชรบุรี.....	482,375	233,665	248,710	0.358	77.49	208,911	Phetchaburi
ประจวบคีรีขันธ์.....	543,979	269,102	274,877	0.820	86.79	253,645	Prachuap Khiri Khan
ภาคเหนือ.....	12,098,164	5,938,899	6,159,265	0.158	71.32	4,682,480	Northern Region
เชียงใหม่.....	1,746,840	847,521	899,319	0.636	86.88	785,999	Chiang Mai
ลำพูน.....	405,918	196,184	209,734	-0.020	90.08	175,086	Lamphun
ลำปาง.....	746,547	365,389	381,158	-0.308	59.56	288,471	Lampang
อุตรดิตถ์.....	457,092	224,150	232,942	-0.241	58.31	167,559	Uttaradit
แพร่.....	447,564	216,655	230,909	-0.501	68.45	174,357	Phrae
น่าน.....	479,838	241,149	238,689	-0.016	41.83	164,440	Nan
พะเยา.....	477,100	233,093	244,007	-0.437	75.31	188,120	Phayao
เชียงราย.....	1,287,615	628,897	658,718	0.395	110.26	530,975	Chiang Rai
แม่ฮ่องสอน.....	279,088	142,213	136,875	1.155	22.01	107,648	Mae Hong Son
นครสวรรค์.....	1,065,334	520,575	544,759	-0.105	111.00	405,855	Nakhon Sawan
อุทัยธานี.....	329,942	161,758	168,184	-0.108	49.03	121,178	Uthai Thani
กำแพงเพชร.....	729,133	361,558	367,575	-0.056	84.71	268,327	Kamphaeng Phet
ตาก.....	644,267	326,474	317,793	1.928	39.27	212,935	Tak
สุโขทัย.....	599,319	291,620	307,699	-0.152	90.86	213,584	Sukhothai
พิษณุโลก.....	865,368	423,986	441,382	-0.045	80.01	337,644	Phitsanulok
พิจิตร.....	541,868	265,030	276,838	-0.297	119.59	191,782	Phichit
เพชรบูรณ์.....	995,331	492,647	502,684	0.011	78.57	348,520	Phetchabun
ภาคตะวันออกเฉียงเหนือ.....	21,989,477	10,937,762	11,051,715	0.201	130.23	6,864,595	Northeastern Region
นครราชสีมา.....	2,639,226	1,301,249	1,337,977	0.296	128.78	948,964	Nakhon Ratchasima
บุรีรัมย์.....	1,591,905	792,963	798,942	0.252	154.21	454,926	Buri Ram
สุรินทร์.....	1,397,180	697,402	699,778	0.116	171.98	387,652	Surin
ศรีสะเกษ.....	1,472,031	734,728	737,303	0.115	166.52	383,507	Si Sa Ket
อุบลราชธานี.....	1,869,633	936,052	933,581	0.357	118.74	584,612	Ubon Ratchathani
ยโสธร.....	539,542	270,412	269,130	-0.051	129.64	167,346	Yasothon
ชัยภูมิ.....	1,139,356	565,245	574,111	0.102	89.17	383,882	Chaiyaphum
อำนาจเจริญ.....	378,107	188,737	189,370	0.261	119.62	113,751	Amnat Charoen

ตาราง 1.1 ประชากร และบ้านจากการทะเบียน จำแนกเป็นรายภาค และจังหวัด พ.ศ. 2560 (ต่อ)

Table 1.1 Population and Houses from Registration Record by Region and Province: 2017 (Cont.)

ภาค/จังหวัด	เพศ Sex			อัตราเพิ่ม Growth rate	ความหนาแน่น ต่อ ตร.กม. Density per sq.km.	จำนวนบ้าน Houses	Region/province
	รวมยอด Total	ชาย Male	หญิง Female				
บึงกาฬ.....	423,032	212,806	210,226	0.333	98.24	130,937	Bueng Kan
หนองบัวลำภู.....	511,641	256,009	255,632	0.177	132.58	145,807	Nong Bua Lam Phu
ขอนแก่น.....	1,805,910	890,486	915,424	0.230	165.89	607,824	Khon Kaen
อุดรธานี.....	1,583,092	787,877	795,215	0.273	134.96	503,287	Udon Thani
เลย.....	641,666	322,592	319,074	0.291	56.16	216,661	Loei
หนองคาย.....	521,886	259,983	261,903	0.292	172.41	170,431	Nong Khai
มหาสารคาม.....	963,072	472,797	490,275	-0.043	181.99	291,289	Maha Sarakham
ร้อยเอ็ด.....	1,307,911	651,348	656,563	-0.005	157.60	377,827	Roi Et
กาฬสินธุ์.....	986,005	489,770	496,235	0.078	141.93	296,981	Kalasin
สกลนคร.....	1,149,472	573,346	576,126	0.307	119.66	366,376	Sakon Nakhon
นครพนม.....	718,028	358,311	359,717	0.161	130.24	220,693	Nakhon Phanom
มุกดาหาร.....	350,782	175,649	175,133	0.374	80.83	111,842	Mukdahan
ภาคใต้.....	9,399,578	4,630,353	4,769,225	0.623	132.92	3,502,273	Southern Region
นครศรีธรรมราช.....	1,557,482	770,997	786,485	0.196	156.64	557,711	Nakhon Si Thammarat
กระบี่.....	469,769	233,442	236,327	0.820	99.76	181,426	Krabi
พังงา.....	267,491	133,423	134,068	0.717	64.13	112,272	Phang-nga
ภูเก็ต.....	402,017	190,219	211,798	1.971	740.36	247,471	Phuket
สุราษฎร์ธานี.....	1,057,581	521,993	535,588	0.632	82.04	485,003	Surat Thani
ระนอง.....	190,399	96,232	94,167	0.656	57.73	88,222	Ranong
ชุมพร.....	509,650	252,415	257,235	0.402	84.81	228,773	Chumphon
สงขลา.....	1,424,230	694,803	729,427	0.478	192.62	527,506	Songkhla
สตูล.....	319,700	158,832	160,868	0.655	128.96	101,646	Satun
ตรัง.....	643,072	314,856	328,216	0.216	130.76	226,486	Trang
พัทลุง.....	524,857	255,997	268,860	0.216	153.29	190,016	Phatthalung
ปัตตานี.....	709,796	351,250	358,546	1.253	365.87	185,151	Pattani
ยะลา.....	527,295	262,057	265,238	0.956	116.63	161,431	Yala
นราธิวาส.....	796,239	393,837	402,402	0.827	177.93	209,159	Narathiwat

ที่มา: กรมการปกครอง กระทรวงมหาดไทย

Source: Department of Provincial Administration, Ministry of Interior

ตาราง 1.2 ประชากรจากการทะเบียน จำแนกตามกลุ่มอายุ และเพศ พ.ศ. 2560

Table 1.2 Population from Registration Record by Age Group and Sex: 2017

กลุ่มอายุ (ปี)	รวมยอด Total	ชาย Male	หญิง Female	Age group (years)
รวมยอด.....	66,188,503	32,464,906	33,723,597	Total
0 - 4.....	3,427,578	1,762,685	1,664,893	0 - 4
5 - 9.....	3,885,777	1,998,182	1,887,595	5 - 9
10 - 14.....	3,991,516	2,050,939	1,940,577	10 - 14
15 - 19.....	4,155,510	2,129,424	2,026,086	15 - 19
20 - 24.....	4,804,456	2,441,789	2,362,667	20 - 24
25 - 29.....	4,659,182	2,359,863	2,299,319	25 - 29
30 - 34.....	4,687,295	2,354,685	2,332,610	30 - 34
35 - 39.....	5,117,249	2,551,078	2,566,171	35 - 39
40 - 44.....	5,198,876	2,553,289	2,645,587	40 - 44
45 - 49.....	5,274,591	2,540,958	2,733,633	45 - 49
50 - 54.....	4,960,855	2,356,614	2,604,241	50 - 54
55 - 59.....	4,239,258	1,993,243	2,246,015	55 - 59
60 - 64.....	3,259,753	1,505,723	1,754,030	60 - 64
65 - 69.....	2,570,858	1,166,032	1,404,826	65 - 69
70 - 74.....	1,670,877	743,534	927,343	70 - 74
75 - 79.....	1,231,271	525,590	705,681	75 - 79
80 - 84.....	831,149	333,767	497,382	80 - 84
85 และมากกว่า.....	661,414	249,375	412,039	85 and over
ไม่ทราบ.....	50	22	28	Unknown
ผู้ที่ไม่ใช่สัญชาติไทย.....	680,549	354,362	326,187	A Non-Thai national
ประชากรอยู่ระหว่างการย้าย.....	157,722	100,689	57,033	Transferring population
ประชากรลงทะเบียนบ้านกลาง.....	722,717	393,063	329,654	Population registered in central house file

ที่มา: กรมการปกครอง กระทรวงมหาดไทย

Source: Department of Provincial Administration, Ministry of Interior

ตาราง 1.3 ประชากรจากการทะเบียนในกรุงเทพมหานคร จำแนกเป็นสำนักงานเขต และเพศ พ.ศ. 2560

Table 1.3 Population from Registration Record in Bangkok by District Office and Sex: 2017

สำนักงานเขต	ประชากร Population			ความหนาแน่น ต่อ ตร.กม. Density per sq.km.	District office
	รวมยอด Total	ชาย Male	หญิง Female		
รวมยอด.....	5,682,415	2,682,962	2,999,453	3,622	Total
พระนคร.....	51,231	24,767	26,464	9,254	Phra Nakhon
ดุสิต.....	95,852	51,252	44,600	8,988	Dusit
หนองจอก.....	170,643	83,209	87,434	722	Nong Chok
บางรัก.....	47,817	22,672	25,145	8,637	Bang Rak
บางเขน.....	190,681	90,931	99,750	4,527	Bang Khen
บางกะปิ.....	147,800	67,312	80,488	5,182	Bang Kapi
ปทุมวัน.....	49,121	22,469	26,652	5,869	Pathum Wan
ป้อมปราบศัตรูพ่าย.....	46,581	22,668	23,913	24,123	Pom Prap Sattru Phai
พระโขนง.....	90,534	41,267	49,267	6,473	Phra Khanong
มีนบุรี.....	141,750	66,860	74,890	2,227	Min Buri
ลาดกระบัง.....	173,987	83,143	90,844	1,405	Lat Krabang
ยานนาวา.....	78,797	37,134	41,663	4,729	Yan Nawa
สัมพันธวงศ์.....	24,150	11,685	12,465	17,055	Samphanthawong
พญาไท.....	70,238	34,887	35,351	7,320	Phaya Thai
ธนบุรี.....	109,482	51,585	57,897	12,803	Thon Buri
บางกอกใหญ่.....	67,768	32,180	35,588	10,966	Bangkok Yai
ห้วยขวาง.....	81,515	37,022	44,493	5,422	Huai Khwang
คลองสาน.....	73,263	34,113	39,150	12,108	Khlong San
ตลิ่งชัน.....	105,299	49,417	55,882	3,572	Taling Chan
บางกอกน้อย.....	112,046	53,571	58,475	9,381	Bangkok Noi
บางขุนเทียน.....	182,235	86,162	96,073	1,510	Bang Khun Thian
ภาษีเจริญ.....	126,824	59,528	67,296	7,111	Phasi Charoen
หนองแขม.....	155,722	72,834	82,888	4,347	Nong Khaem
ราษฎร์บูรณะ.....	82,545	39,532	43,013	5,230	Rat Burana
บางพลัด.....	92,325	42,584	49,741	8,127	Bang Phlat

ตาราง 1.3 ประชากรจากการทะเบียนในกรุงเทพมหานคร จำแนกเป็นรายเขต และเพศ พ.ศ. 2560 (ต่อ)

Table 1.3 Population from Registration Record in Bangkok by District Office and Sex: 2017 (Cont.)

สำนักงานเขต	ประชากร Population			ความหนาแน่น ต่อ ตร.กม. Density per sq.km.	District office
	รวมยอด Total	ชาย Male	หญิง Female		
ดินแดง.....	122,563	56,833	65,730	14,671	Din Daeng
บึงกุ่ม.....	143,835	65,813	78,022	5,916	Bueng Kum
สาทร.....	79,624	37,734	41,890	8,538	Sathon
บางซื่อ.....	125,440	59,009	66,431	10,865	Bang Sue
จตุจักร.....	156,684	73,150	83,534	4,761	Chatuchak
บางคอแหลม.....	89,358	42,580	46,778	8,182	Bang Kho Laem
ประเวศ.....	175,656	82,669	92,987	3,346	Prawet
คลองเตย.....	102,945	49,186	53,759	7,923	Khlong Toei
สวนหลวง.....	122,534	56,252	66,282	5,175	Suan Luang
จอมทอง.....	152,315	72,655	79,660	5,799	Chom Thong
ดอนเมือง.....	168,973	84,202	84,771	4,573	Don Mueang
ราชเทวี.....	72,304	34,779	37,525	10,147	Ratchathewi
ลาดพร้าว.....	120,394	54,650	65,744	5,508	Lat Phrao
วัฒนา.....	84,967	39,922	45,045	6,762	Watthana
บางแค.....	193,002	90,016	102,986	4,341	Bang Khae
หลักสี่.....	104,701	49,695	55,006	4,584	Lak Si
สายไหม.....	202,590	95,241	107,349	4,541	Sai Mai
ดินนาหวาย.....	96,751	45,326	51,425	3,724	Khan Na Yao
สะพานสูง.....	95,537	43,939	51,598	3,397	Saphan Sung
วังทองหลาง.....	112,116	51,336	60,780	5,730	Wang Thonglang
คลองสามวา.....	193,930	91,669	102,261	1,752	Khlong Sam Wa
บางนา.....	90,852	42,575	48,277	4,835	Bang Na
ทวีวัฒนา.....	78,187	36,423	41,764	1,557	Thawi Watthana
ทุ่งครุ.....	121,833	57,315	64,518	3,963	Thung Khru
บางบอน.....	107,118	51,209	55,909	3,083	Bang Bon

ที่มา: กรมการปกครอง กระทรวงมหาดไทย

Source: Department of Provincial Administration, Ministry of Interior

ตาราง 1.4 คนเข้ามาในประเทศไทย จำแนกตามสัญชาติ พ.ศ. 2559 - 2560

Table 1.4 Arrivals by Nationality: 2016 - 2017

สัญชาติ	2559 (2016)		2560 (2017)				Nationality
	ม.ค. - มิ.ย. Jan. - Jun.	ก.ค. - ธ.ค. Jul. - Dec.	ม.ค. - มี.ค. Jan. - Mar.	เม.ย. - มิ.ย. Apr. - Jun.	ก.ค. - ก.ย. Jul. - Sep.	ต.ค. - ธ.ค. Oct. - Dec.	
รวมยอด.....	23,791,276	22,656,996	12,744,282	12,243,289	12,113,669	13,484,673	Total
ไทย.....	5,196,473	5,026,623	2,587,699	2,806,541	2,319,276	2,896,018	Thai
จีน.....	5,035,814	3,984,265	2,526,993	2,348,167	2,770,994	2,503,726	China
มาเลเซีย.....	1,945,439	2,006,271	887,299	1,171,816	915,558	1,041,798	Malaysia
ลาว.....	991,467	1,091,629	576,384	630,992	654,263	655,541	Laos
เกาหลี (ใต้).....	772,800	782,927	491,580	382,251	465,296	457,368	Korea (South)
ญี่ปุ่น.....	714,594	776,552	423,416	344,451	427,995	403,746	Japan
อินเดีย.....	624,808	633,092	322,563	400,828	369,807	393,029	India
รัสเซีย.....	580,868	561,062	509,192	243,683	168,597	486,080	Russia
เมียนมา.....	698,728	326,281	219,709	405,410	309,025	400,454	Myanmar
กัมพูชา.....	488,465	530,268	259,892	348,310	350,923	371,961	Cambodia
สหรัฐอเมริกา.....	512,877	509,538	297,569	259,203	219,982	317,197	U.S.A.
สิงคโปร์.....	482,738	517,818	231,042	268,884	243,104	326,052	Singapore
เวียดนาม.....	463,210	475,455	221,348	307,945	300,494	220,173	Vietnam
สหราชอาณาจักร.....	531,779	523,974	285,353	238,173	230,885	282,897	United Kingdom
เยอรมนี.....	461,106	432,001	312,471	160,010	160,982	265,556	Germany
ออสเตรเลีย.....	407,491	437,493	192,795	215,165	219,400	224,060	Australia
ฮ่องกง.....	368,523	399,126	166,742	221,876	243,035	204,828	Hong Kong
ฝรั่งเศส.....	401,646	360,548	277,559	131,497	157,524	195,814	France
อินโดนีเซีย.....	280,180	315,364	147,832	181,106	151,832	167,467	Indonesia
ไต้หวัน.....	291,985	272,842	147,075	155,172	160,674	156,072	Taiwan
ฟิลิปปินส์.....	245,047	248,105	114,068	130,965	125,421	141,682	Philippines
สวีเดน.....	200,107	142,136	155,321	36,888	27,918	113,605	Sweden
อิตาลี.....	125,894	151,284	85,132	39,211	74,193	76,924	Italy
แคนาดา.....	138,889	120,507	86,328	58,407	46,802	78,738	Canada
เนเธอร์แลนด์.....	107,894	143,020	59,582	42,486	72,495	62,416	Netherlands
อื่น ๆ.....	1,722,454	1,888,815	1,159,338	713,852	927,194	1,041,471	Others

ที่มา: สำนักงานตรวจคนเข้าเมือง

Source: Immigration Bureau

ตาราง 1.5 คนออกไปนอกประเทศ จำแนกตามสัญชาติ พ.ศ. 2559 - 2560

Table 1.5 Departures by Nationality: 2016- 2017

สัญชาติ	2559 (2016)		2560 (2017)				Nationality
	ม.ค. - มิ.ย. Jan. - Jun.	ก.ค. - ธ.ค. Jul. - Dec.	ม.ค. - มี.ค. Jan. - Mar.	เม.ย. - มิ.ย. Apr. - Jun.	ก.ค. - ก.ย. Jul. - Sep.	ต.ค. - ธ.ค. Oct. - Dec.	
รวมยอด.....	23,918,216	22,012,716	12,880,934	12,052,013	11,942,360	12,763,841	Total
ไทย.....	5,276,888	5,205,528	2,608,381	2,820,979	2,410,078	3,016,082	Thai
จีน.....	5,027,815	4,008,560	2,500,882	2,340,907	2,751,799	2,512,030	China
มาเลเซีย.....	1,866,432	1,850,538	883,746	1,118,065	895,295	1,009,451	Malaysia
ลาว.....	884,004	995,055	519,187	568,790	599,525	606,557	Laos
เกาหลี (ใต้).....	783,130	773,595	499,056	377,863	461,416	452,867	Korea (South)
ญี่ปุ่น.....	729,919	760,316	441,415	340,930	426,776	386,797	Japan
อินเดีย.....	625,196	623,432	330,778	390,663	366,093	390,834	India
รัสเซีย.....	631,859	495,125	531,773	281,832	170,285	400,631	Russia
กัมพูชา.....	438,967	482,399	242,901	312,946	302,858	283,738	Cambodia
สหรัฐอเมริกา.....	530,392	485,613	314,952	258,695	228,743	287,519	U.S.A.
สิงคโปร์.....	487,641	508,905	232,515	268,112	243,357	323,135	Singapore
เวียดนาม.....	445,425	474,766	215,612	299,441	307,714	220,030	Vietnam
สหราชอาณาจักร.....	569,404	484,801	310,892	248,282	233,797	245,569	United Kingdom
เยอรมนี.....	501,734	382,400	328,599	184,871	153,958	224,382	Germany
ฮ่องกง.....	362,507	392,917	170,464	219,235	249,918	207,762	Hong Kong
ออสเตรเลีย.....	411,096	425,844	205,606	209,089	216,429	215,500	Australia
เมียนมา.....	632,829	277,084	170,695	283,919	161,834	207,293	Myanmar
ฝรั่งเศส.....	424,180	337,915	285,008	146,057	158,096	166,952	France
อินโดนีเซีย.....	279,399	310,784	151,052	170,537	161,449	159,786	Indonesia
ไต้หวัน.....	291,096	272,448	146,050	155,214	161,795	153,338	Taiwan
ฟิลิปปินส์.....	237,862	243,270	112,428	128,039	123,687	137,478	Philippines
สวีเดน.....	244,379	101,972	185,800	47,389	30,848	69,229	Sweden
อิตาลี.....	145,202	131,107	102,208	41,791	74,030	56,314	Italy
แคนาดา.....	146,937	110,119	90,189	62,756	46,729	69,249	Canada
เนเธอร์แลนด์.....	117,258	133,231	68,120	44,078	72,379	51,851	Netherlands
อื่น ๆ.....	1,826,665	1,744,992	1,232,625	731,533	933,472	909,467	Others

ที่มา: สำนักงานตรวจคนเข้าเมือง

Source: Immigration Bureau

สถิติแรงงาน

Labour Statistics

ตาราง 2.1 ประชากรอายุ 15 ปีขึ้นไป จำแนกตามสถานภาพแรงงาน เพศ และเขตการปกครอง พ.ศ. 2560

Table 2.1 Population 15 Years and Over by Labour Force Status, Sex and Administration Zone: 2017

(พันคน Thousand persons)

สถานภาพแรงงาน	ไตรมาสที่ 4/2560 Quarter 4/2017			Labour force status
	รวมยอด Total	ในเขตเทศบาล Municipal area	นอกเขตเทศบาล Non-municipal area	
รวมยอด.....	56,079.9	25,492.6	30,587.4	Total
กำลังแรงงานรวม.....	37,748.0	17,156.1	20,591.9	Total labour force
กำลังแรงงานปัจจุบัน.....	37,626.3	17,128.3	20,498.0	Current labour force
ผู้มีงานทำ.....	37,204.6	16,933.3	20,271.3	Employed
ทำงาน.....	36,755.9	16,854.6	19,901.3	At work
ไม่ทำงานแต่มีงานประจำ.....	448.7	78.7	370.0	With job but not at work
ผู้ว่างงาน.....	421.7	195.0	226.7	Unemployed
หางานทำ.....	69.1	35.0	34.1	Looking for work
ไม่หางานทำ/พร้อมที่จะทำงาน....	352.6	160.0	192.7	Not looking/available for work
กำลังแรงงานที่รอฤดูกาล.....	121.7	27.8	93.9	Seasonally inactive labour force
ผู้ไม่อยู่ในกำลังแรงงาน.....	18,331.9	8,336.5	9,995.5	Persons not in labour force
ทำงานบ้าน.....	5,557.3	2,468.9	3,088.4	Household work
เรียนหนังสือ.....	4,306.0	2,117.9	2,188.2	Studies
ยังเด็ก ชรา/ไม่สามารถทำงานได้.....	6,516.9	2,615.0	3,901.9	Too young/old/incapable of work
อื่น ๆ.....	1,951.7	1,134.7	817.0	Others
ชาย.....	27,082.8	12,190.4	14,892.4	Male
กำลังแรงงานรวม.....	20,660.3	9,195.4	11,464.9	Total labour force
กำลังแรงงานปัจจุบัน.....	20,585.2	9,178.1	11,407.1	Current labour force
ผู้มีงานทำ.....	20,338.3	9,063.0	11,275.3	Employed
ทำงาน.....	20,043.3	9,011.8	11,031.5	At work
ไม่ทำงานแต่มีงานประจำ.....	295.0	51.1	243.8	With job but not at work
ผู้ว่างงาน.....	246.9	115.1	131.8	Unemployed
หางานทำ.....	40.8	22.4	18.4	Looking for work
ไม่หางานทำ/พร้อมที่จะทำงาน....	206.1	92.7	113.4	Not looking/available for work
กำลังแรงงานที่รอฤดูกาล.....	75.1	17.3	57.8	Seasonally inactive labour force
ผู้ไม่อยู่ในกำลังแรงงาน.....	6,422.5	2,995.0	3,427.5	Persons not in labour force
ทำงานบ้าน.....	312.3	152.1	160.2	Household work
เรียนหนังสือ.....	2,034.9	995.9	1,039.1	Studies
ยังเด็ก ชรา/ไม่สามารถทำงานได้.....	2,852.5	1,149.5	1,703.0	Too young/old/incapable of work
อื่น ๆ.....	1,222.8	697.5	525.3	Others

ตาราง 2.1 ประชากรอายุ 15 ปีขึ้นไป จำแนกตามสถานภาพแรงงาน เพศ และเขตการปกครอง
พ.ศ 2560 (ต่อ)

Table 2.1 Population 15 Years and Over by Labour Force Status, Sex and Administration Zone:
2017 (Cont.)

(พันคน Thousand persons)

สถานภาพแรงงาน	ไตรมาสที่ 4/2560 Quarter 4/2017			Labour force status
	รวมยอด Total	ในเขตเทศบาล Municipal area	นอกเขตเทศบาล Non-municipal area	
หญิง.....	28,997.1	13,302.2	15,695.0	Female
กำลังแรงงานรวม.....	17,087.7	7,960.7	9,127.0	Total labour force
กำลังแรงงานปัจจุบัน.....	17,041.1	7,950.3	9,090.9	Current labour force
ผู้มีงานทำ.....	16,866.3	7,870.4	8,995.9	Employed
ทำงาน.....	16,712.6	7,842.8	8,869.8	At work
ไม่ทำงานแต่มีงานประจำ.....	153.7	27.6	126.1	With job but not at work
ผู้ว่างงาน.....	174.8	79.9	94.9	Unemployed
หางานทำ.....	28.3	12.6	15.7	Looking for work
ไม่หางานทำ/พร้อมที่จะทำงาน....	146.5	67.3	79.3	Not looking/available for work
กำลังแรงงานที่รอฤดูกาล.....	46.6	10.5	36.1	Seasonally inactive labour force
ผู้ไม่อยู่ในกำลังแรงงาน.....	11,909.4	5,341.5	6,568.0	Persons not in labour force
ทำงานบ้าน.....	5,244.9	2,316.8	2,928.2	Household work
เรียนหนังสือ.....	2,271.1	1,122.0	1,149.1	Studies
ยังเด็ก ซรา/ไม่สามารถทำงานได้.....	3,664.4	1,465.5	2,198.9	Too young/old/incapable of work
อื่น ๆ.....	729.0	437.2	291.8	Others

ที่มา: การสำรวจภาวะการทำงานของประชากร ทัวราชอาณาจักร ไตรมาสที่ 4 พ.ศ. 2560

สำนักงานสถิติแห่งชาติ กระทรวงเทคโนโลยีสารสนเทศและการสื่อสาร

Source: The Labour Force Survey, Whole Kingdom, Quarter 4: 2017

National Statistical Office, Ministry of Information and Communication Technology

ตาราง 2.2 ประชากรอายุ 15 ปีขึ้นไปที่มีงานทำ จำแนกตามอาชีพ และเขตการปกครอง พ.ศ. 2560

Table 2.2 Employed Persons Aged 15 Years and Over by Occupation and Administration Zone: 2017

อาชีพ	ไตรมาสที่ 4/2560 Quarter 4/2017			Occupation
	รวมยอด Total	ในเขตเทศบาล Municipal area	นอกเขตเทศบาล Non-municipal area	
	จำนวนผู้มีงานทำ Number of employed persons (พันคน Thousand persons)			
รวมยอด.....	37,204.6	16,933.3	20,271.3	Total
ผู้จัดการ ข้าราชการระดับอาวุโส และผู้บัญญัติกฎหมาย.....	1,396.1	902.1	494.0	Managers, senior officials and legislators
ผู้ประกอบวิชาชีพด้านต่าง ๆ.....	2,201.1	1,426.0	775.2	Professionals
เจ้าหน้าที่เทคนิคและผู้ประกอบอาชีพ ที่เกี่ยวข้องกับด้านต่าง ๆ.....	1,715.2	1,199.4	515.8	Technicians and associate professionals
เสมียน.....	1,566.2	999.5	566.7	Clerks
พนักงานบริการและผู้จำหน่ายสินค้า.....	7,613.9	4,555.3	3,058.6	Service workers and sell goods
ผู้ปฏิบัติงานที่มีฝีมือในด้านการเกษตร ป่าไม้ และการประมง.....	11,030.5	2,148.3	8,882.2	Skilled agricultural forest and fishery workers
ช่างฝีมือ และผู้ปฏิบัติงานที่เกี่ยวข้อง.....	4,085.4	2,026.2	2,059.2	Craft and associate professionals
ผู้ควบคุมเครื่องจักรโรงงานและเครื่องจักร และผู้ปฏิบัติงานด้านการประกอบ.....	3,563.1	1,873.4	1,689.7	Plant and machine controlors and assemblers
ผู้ประกอบอาชีพงานพื้นฐาน.....	3,952.5	1,725.3	2,227.1	Elementary occupations
คณงานซึ่งมิได้จำแนกไว้ในหมวดอื่น.....	80.7	77.9	2.9	Workers not classifiable by occupation

ตาราง 2.2 ประชากรอายุ 15 ปีขึ้นไปที่มีงานทำ จำแนกตามอาชีพ และเขตการปกครอง พ.ศ. 2560 (ต่อ)

Table 2.2 Employed Persons Aged 15 Years and Over by Occupation and Administration Zone:
2017 (Cont.)

อาชีพ	ไตรมาสที่ 4/2560 Quarter 4/2017			Occupation
	รวมยอด Total	ในเขตเทศบาล Municipal area	นอกเขตเทศบาล Non-municipal area	
	ร้อยละของผู้มีงานทำ Percentage of employed persons			
รวมยอด.....	100.0	100.0	100.0	Total
ผู้จัดการ ข้าราชการระดับอาวุโส และผู้บัญญัติกฎหมาย.....	3.8	5.3	2.4	Managers, senior officials and legislators
ผู้ประกอบวิชาชีพด้านต่าง ๆ.....	5.9	8.4	3.8	Professionals
เจ้าหน้าที่เทคนิคและผู้ประกอบอาชีพ ที่เกี่ยวข้องกับด้านต่าง ๆ.....	4.6	7.1	2.5	Technicians and associate professionals
เสมียน.....	4.2	5.9	2.8	Clerks
พนักงานบริการและผู้จำหน่ายสินค้า.....	20.5	26.9	15.1	Service workers and sell goods
ผู้ปฏิบัติงานที่มีฝีมือในด้านการเกษตร ป่าไม้ และการประมง.....	29.6	12.7	43.8	Skilled agricultural forest and fishery workers
ช่างฝีมือ และผู้ปฏิบัติงานที่เกี่ยวข้อง.....	11.0	12.0	10.2	Craft and associate professionals
ผู้ควบคุมเครื่องจักรโรงงานและเครื่องจักร และผู้ปฏิบัติงานด้านการประกอบ.....	9.6	11.1	8.3	Plant and machine controlors and assemblers
ผู้ประกอบอาชีพงานพื้นฐาน.....	10.6	10.2	11.0	Elementary occupations
คนงานซึ่งมิได้จำแนกไว้ในหมวดอื่น.....	0.2	0.5	--	Workers not classifiable by occupation

ที่มา: การสำรวจภาวะการทำงานของประชากร ทัวราชอาณาจักร ไตรมาสที่ 4 พ.ศ. 2560

สำนักงานสถิติแห่งชาติ กระทรวงเทคโนโลยีสารสนเทศและการสื่อสาร

Source: The Labour Force Survey, Whole Kingdom, Quarter 4: 2017

National Statistical Office, Ministry of Information and Communication Technology

ตาราง 2.3 ประชากรอายุ 15 ปีขึ้นไปที่มีงานทำ จำแนกตามอุตสาหกรรม และเขตการปกครอง พ.ศ. 2560

Table 2.3 Employed Persons Aged 15 Years and Over by Industry and Administration Zone: 2017

อุตสาหกรรม	ไตรมาสที่ 4/2560 Quarter 4/2017			Industry
	รวมยอด Total	ในเขตเทศบาล Municipal area	นอกเขตเทศบาล Non-municipal area	
	จำนวนผู้มีงานทำ Number of employed persons (พันคน Thousand persons)			
รวมยอด.....	37,204.6	16,933.3	20,271.3	Total
เกษตรกรรม การป่าไม้ และการประมง.....	11,930.8	2,289.8	9,641.0	Agriculture, forestry and fishing
การทำเหมืองแร่ และเหมืองหิน.....	56.7	24.3	32.4	Mining and quarrying
การผลิต.....	6,022.4	3,075.8	2,946.6	Manufacturing
ไฟฟ้า ก๊าซ ไอน้ำ และระบบปรับอากาศ.....	126.7	65.6	61.0	Electricity, gas, steam and air conditioning supply
การจัดหาน้ำ การจัดการและการบำบัดน้ำเสีย ของเสียและสิ่งปฏิกูล.....	75.5	39.1	36.4	Water supply; sewerage, waste management and remediation activities
การก่อสร้าง.....	1,962.3	899.7	1,062.6	Construction
การขายส่ง และการขายปลีก การซ่อมยานยนต์.....	6,219.6	3,600.4	2,619.2	Wholesale and retail trade; repair of motor vehicles and motorcycles
การขนส่ง และสถานที่เก็บสินค้า.....	1,236.2	848.0	388.2	Transportation and storage
ที่พักแรมและบริการด้านอาหาร.....	2,853.7	1,900.1	953.6	Accommodation and food service activities
ข้อมูลข่าวสารและการสื่อสาร.....	242.5	193.5	49.0	Information and communication
กิจกรรมทางการเงินและการประกันภัย.....	538.7	399.0	139.7	Financial and insurance activities
กิจกรรมอสังหาริมทรัพย์.....	200.2	152.9	47.4	Real estate activities
กิจกรรมทางวิชาชีพ วิทยาศาสตร์ และเทคนิค.....	366.6	296.0	70.6	Professional, scientific and technical activities
กิจกรรมการบริหารและการบริการสนับสนุน.....	617.0	455.4	161.5	Administrative and support service activities
การบริหารราชการ การป้องกันประเทศ การประกันสังคม.....	1,507.4	774.3	733.1	Public administration and defence; compulsory social security
การศึกษา.....	1,186.8	621.3	565.5	Education
กิจกรรมด้านสุขภาพ และงานสังคมสงเคราะห์.....	726.3	434.0	292.3	Human health and social work activities
ศิลปะ ความบันเทิง และนันทนาการ.....	234.7	121.4	113.3	Arts, entertainment and recreation
กิจกรรมบริการด้านอื่น ๆ.....	789.7	488.4	301.3	Other service activities
กิจกรรมการจ้างงานในครัวเรือนส่วนบุคคล การผลิตสินค้าและบริการที่สร้างขึ้นเอง เพื่อใช้ในครัวเรือน.....	221.4	168.3	53.1	Activities of households as employers; undifferentiated goods and services-producing activities of households for own use
กิจกรรมขององค์การระหว่างประเทศ.....	2.4	2.2	0.3	Activities of extraterritorial organizations and bodies
ไม่ทราบ.....	87.0	84.1	3.0	Unknown

ตาราง 2.3 ประชากรอายุ 15 ปีขึ้นไปที่มีงานทำ จำแนกตามอุตสาหกรรม และเขตการปกครอง
พ.ศ. 2560 (ต่อ)

Table 2.3 Employed Persons Aged 15 Years and Over by Industry and Administration Zone
: 2017 (Cont.)

อุตสาหกรรม	ไตรมาสที่ 4/2560 Quarter 4/2017			Industry
	รวมยอด Total	ในเขตเทศบาล Municipal area	นอกเขตเทศบาล Non-municipal area	
	ร้อยละของผู้มีงานทำ Percentage of employed persons			
รวมยอด.....	100.0	100.0	100.0	Total
เกษตรกรรม การป่าไม้ และการประมง.....	32.1	13.5	47.6	Agriculture, forestry and fishing
การทำเหมืองแร่ และเหมืองหิน.....	0.2	0.1	0.2	Mining and quarrying
การผลิต.....	16.2	18.2	14.5	Manufacturing
ไฟฟ้า ก๊าซ ไอน้ำ และระบบปรับอากาศ.....	0.3	0.4	0.3	Electricity, gas, steam and air conditioning supply
การจัดหาน้ำ การจัดการและการบำบัดน้ำเสีย ของเสียและสิ่งปฏิกูล.....	0.2	0.2	0.2	Water supply; sewerage, waste management and remediation activities
การก่อสร้าง.....	5.3	5.3	5.2	Construction
การขายส่ง และการขายปลีก การซ่อมยานยนต์.....	16.7	21.3	12.9	Wholesale and retail trade; repair of motor vehicles and motorcycles
การขนส่ง และสถานที่เก็บสินค้า.....	3.3	5.0	1.9	Transportation and storage
ที่พักแรมและบริการด้านอาหาร.....	7.7	11.2	4.7	Accommodation and food service activities
ข้อมูลข่าวสารและการสื่อสาร.....	0.7	1.1	0.2	Information and communication
กิจกรรมทางการเงินและการประกันภัย.....	1.4	2.4	0.7	Financial and insurance activities
กิจกรรมอสังหาริมทรัพย์.....	0.5	0.9	0.2	Real estate activities
กิจกรรมทางวิชาชีพ วิทยาศาสตร์ และเทคนิค.....	1.0	1.7	0.3	Professional, scientific and technical activities
กิจกรรมการบริหารและการบริการสนับสนุน.....	1.7	2.7	0.8	Administrative and support service activities
การบริหารราชการ การป้องกันประเทศ การประกันสังคม.....	4.1	4.6	3.6	Public administration and defence; compulsory social security
การศึกษา.....	3.2	3.7	2.8	Education
กิจกรรมด้านสุขภาพ และงานสังคมสงเคราะห์.....	2.0	2.6	1.4	Human health and social work activities
ศิลปะ ความบันเทิง และนันทนาการ.....	0.6	0.7	0.6	Arts, entertainment and recreation
กิจกรรมบริการด้านอื่น ๆ.....	2.1	2.9	1.5	Other service activities
กิจกรรมการจ้างงานในครัวเรือนส่วนบุคคล การผลิตสินค้าและบริการที่ทำขึ้นเอง เพื่อใช้ในครัวเรือน.....	0.6	1.0	0.3	Activities of households as employers; undifferentiated goods and services-producing activities of households for own use
กิจกรรมขององค์การระหว่างประเทศ.....	--	--	--	Activities of extraterritorial organizations and bodies
ไม่ทราบ.....	0.2	0.5	--	Unknown

ที่มา: การสำรวจภาวะการทำงานของประชากร ทั้งราชอาณาจักร ไตรมาสที่ 4 พ.ศ. 2560

สำนักงานสถิติแห่งชาติ กระทรวงเทคโนโลยีสารสนเทศและการสื่อสาร

Source: The Labour Force Survey, Whole Kingdom, Quarter 4: 2017

National Statistical Office, Ministry of Information and Communication Technology

ตาราง 2.4 ประชากรอายุ 15 ปีขึ้นไปที่มีงานทำ จำแนกตามสถานภาพการทำงาน และเขตการปกครอง

พ.ศ. 2560

Table 2.4 Employed Persons Aged 15 Years and Over by Work Status and Administration Zone: 2017

สถานภาพทำงาน	ไตรมาสที่ 4/2560 Quarter 4/2017			Work status
	รวมยอด Total	ในเขตเทศบาล Municipal area	นอกเขตเทศบาล Non-municipal area	
จำนวนผู้มีงานทำ Number of employed persons				
(พันคน Thousand persons)				
รวมยอด.....	37,204.6	16,933.3	20,271.3	Total
นายจ้าง.....	981.9	589.0	392.9	Employer
ลูกจ้างรัฐบาล.....	3,522.7	1,875.6	1,647.1	Government employee
ลูกจ้างเอกชน.....	14,555.7	7,906.5	6,649.2	Private employee
ทำงานส่วนตัว.....	11,870.0	4,495.2	7,374.8	Own account worker
ช่วยธุรกิจครอบครัว.....	6,245.9	2,059.5	4,186.4	Unpaid family worker
การรวมกลุ่ม.....	28.3	7.6	20.8	Members of producers' cooperatives
ร้อยละของผู้มีงานทำ Percentage of employed persons				
รวมยอด.....	100.0	100.0	100.0	Total
นายจ้าง.....	2.6	3.5	1.9	Employer
ลูกจ้างรัฐบาล.....	9.5	11.1	8.1	Government employee
ลูกจ้างเอกชน.....	39.1	46.7	32.8	Private employee
ทำงานส่วนตัว.....	31.9	26.5	36.4	Own account worker
ช่วยธุรกิจครอบครัว.....	16.8	12.2	20.7	Unpaid family worker
การรวมกลุ่ม.....	0.1	--	0.1	Members of producers' cooperatives

ที่มา: การสำรวจภาวะการทำงานของประชากร ทัวราชอาณาจักร ไตรมาสที่ 4 พ.ศ. 2560

สำนักงานสถิติแห่งชาติ กระทรวงเทคโนโลยีสารสนเทศและการสื่อสาร

Source: The Labour Force Survey, Whole Kingdom, Quarter 4: 2017

National Statistical Office, Ministry of Information and Communication Technology

ตาราง 2.5 ประชากรอายุ 15 ปีขึ้นไปที่มีงานทำ จำแนกตามระดับการศึกษาที่สำเร็จ
และเขตการปกครอง พ.ศ. 2560

Table 2.5 Employed Persons Aged 15 Years and Over by Level of Educational Attainment
and Administration Zone: 2017

ระดับการศึกษาที่สำเร็จ	ไตรมาสที่ 4/2560 Quarter 4/2017			Level of educational attainment
	รวมยอด Total	ในเขตเทศบาล Municipal area	นอกเขตเทศบาล Non-municipal area	
จำนวนผู้มีงานทำ Number of employed persons (พันคน Thousand persons)				
รวมยอด.....	37,204.6	16,933.3	20,271.3	Total
ไม่มีการศึกษา.....	1,109.6	475.4	634.3	No education
ต่ำกว่าประถมศึกษา.....	7,270.4	2,299.0	4,971.4	Less than Elementary
ประถมศึกษา.....	8,153.3	3,028.2	5,125.2	Elementary
มัธยมศึกษาตอนต้น.....	6,268.9	2,756.5	3,512.5	Lower Secondary
มัธยมศึกษาตอนปลาย.....	6,104.2	3,024.9	3,079.3	Upper Secondary Level
สายสามัญ.....	4,744.0	2,221.3	2,522.7	General/Academic
สายอาชีพศึกษา.....	1,357.8	802.6	555.2	Vocational
สายวิชาการศึกษา.....	2.4	1.0	1.4	Teacher Training
อุดมศึกษา.....	8,005.2	5,185.3	2,819.9	Higher Level
สายวิชาการ.....	5,136.2	3,673.3	1,462.9	Academic
สายวิชาชีพ.....	2,044.4	1,105.2	939.2	Higher Technical Education
สายวิชาการศึกษา.....	824.6	406.8	417.8	Teacher Training
อื่น ๆ ⁽¹⁾	122.8	46.2	76.7	Others ⁽¹⁾
ไม่ทราบ.....	170.2	118.0	52.1	Unknown
ร้อยละของผู้มีงานทำ Percentage of employed persons				
รวมยอด.....	100.0	100.0	100.0	Total
ไม่มีการศึกษา.....	3.0	2.8	3.1	No education
ต่ำกว่าประถมศึกษา.....	19.5	13.6	24.5	Less than Elementary
ประถมศึกษา.....	21.9	17.9	25.3	Elementary
มัธยมศึกษาตอนต้น.....	16.8	16.3	17.3	Lower Secondary

ตาราง 2.5 ประชากรอายุ 15 ปีขึ้นไปที่มีงานทำ จำแนกตามระดับการศึกษาที่สำเร็จ
และเขตการปกครอง พ.ศ. 2560 (ต่อ)

Table 2.5 Employed Persons Aged 15 Years and Over by Level of Educational Attainment
and Administration Zone: 2017 (Cont.)

ระดับการศึกษาที่สำเร็จ	ไตรมาสที่ 4/2560 Quarter 4/2017			Level of educational attainment
	รวมยอด Total	ในเขตเทศบาล Municipal area	นอกเขตเทศบาล Non-municipal area	
มัธยมศึกษาตอนปลาย.....	16.4	17.6	15.2	Upper Secondary Level
สายสามัญ.....	12.8	13.1	12.4	General/Academic
สายอาชีพศึกษา.....	3.6	4.7	2.7	Vocational
สายวิชาการศึกษา.....	--	--	--	Teacher Training
อุดมศึกษา.....	21.5	30.6	13.9	Higher Level
สายวิชาการ.....	13.8	21.7	7.2	Academic
สายวิชาชีพ.....	5.5	6.5	4.6	Higher Technical Education
สายวิชาการศึกษา.....	2.2	2.4	2.1	Teacher Training
อื่น ๆ ⁽¹⁾	0.3	0.3	0.4	Others ⁽¹⁾
ไม่ทราบ.....	0.5	0.7	0.3	Unknown

(1) รวมอาชีพระยะสั้น Including Short Course Vocational.

ที่มา: การสำรวจภาวะการทำงานของประชากร ทัวราชอาณาจักร ไตรมาสที่ 4 พ.ศ. 2560

สำนักงานสถิติแห่งชาติ กระทรวงเทคโนโลยีสารสนเทศและการสื่อสาร

Source: The Labour Force Survey, Whole Kingdom, Quarter 4: 2017

National Statistical Office, Ministry of Information and Communication Technology

ตาราง 2.6 ประชากรอายุ 15 ปีขึ้นไปที่ยังว่างงาน จำแนกตามระดับการศึกษาที่สำเร็จ และเขตการปกครอง
พ.ศ. 2560

Table 2.6 Unemployed Persons Aged 15 Years and Over by Level of Educational Attainment
and Administration Zone: 2017

ระดับการศึกษาที่สำเร็จ	ไตรมาสที่ 4/2560 Quarter 4/2017			Level of educational attainment
	รวมยอด Total	ในเขตเทศบาล Municipal area	นอกเขตเทศบาล Non-municipal area	
จำนวนผู้ว่างงาน Number of unemployed persons (พันคน Thousand persons)				
รวมยอด.....	421.7	195.0	226.8	Total
ไม่มีการศึกษา.....	1.9	0.8	1.1	No education
ต่ำกว่าประถมศึกษา.....	16.3	7.8	8.5	Less than Elementary
ประถมศึกษา.....	74.1	18.9	55.3	Elementary
มัธยมศึกษาตอนต้น.....	81.2	36.6	44.6	Lower Secondary
มัธยมศึกษาตอนปลาย.....	78.7	38.6	40.1	Upper Secondary Level
สายสามัญ.....	58.7	25.6	33.2	General/Academic
สายอาชีพศึกษา.....	20.0	13.1	6.9	Vocational
สายวิชาการศึกษา.....	-	-	-	Teacher Training
อุดมศึกษา.....	165.6	89.4	76.2	Higher Level
สายวิชาการ.....	107.4	66.1	41.4	Academic
สายวิชาชีพ.....	42.6	17.0	25.6	Higher Technical Education
สายวิชาการศึกษา.....	15.5	6.3	9.2	Teacher Training
อื่น ๆ ⁽¹⁾ /ไม่ทราบ.....	3.9	2.8	1.1	Others ⁽¹⁾ /Unknown
ร้อยละของผู้ว่างงาน Percentage of unemployed persons				
รวมยอด.....	100.0	100.0	100.0	Total
ไม่มีการศึกษา.....	0.5	0.4	0.5	No education
ต่ำกว่าประถมศึกษา.....	3.9	4.0	3.7	Less than Elementary
ประถมศึกษา.....	17.6	9.7	24.4	Elementary

ตาราง 2.6 ประชากรอายุ 15 ปีขึ้นไปที่ยังว่างงาน จำแนกตามระดับการศึกษาที่สำเร็จ และเขตการปกครอง
พ.ศ. 2560 (ต่อ)

Table 2.6 Unemployed Persons Aged 15 Years and Over by Level of Educational Attainment
and Administration Zone: 2017 (Cont.)

ระดับการศึกษาที่สำเร็จ	ไตรมาสที่ 4/2560 Quarter 4/2017			Level of educational attainment
	รวมยอด Total	ในเขตเทศบาล Municipal area	นอกเขตเทศบาล Non-municipal area	
มัธยมศึกษาตอนต้น.....	19.3	18.8	19.6	Lower Secondary
มัธยมศึกษาตอนปลาย.....	18.7	19.8	17.7	Upper Secondary Level
สายสามัญ.....	13.9	13.1	14.6	General/Academic
สายอาชีพศึกษา.....	4.7	6.7	3.1	Vocational
สายวิชาการศึกษา.....	-	-	-	Teacher Training
อุดมศึกษา.....	39.3	45.8	33.6	Higher Level
สายวิชาการ.....	25.5	33.9	18.2	Academic
สายวิชาชีพ.....	10.1	8.7	11.3	Higher Technical Education
สายวิชาการศึกษา.....	3.7	3.3	4.0	Teacher Training
อื่น ๆ ⁽¹⁾ /ไม่ทราบ.....	0.9	1.4	0.5	Others ⁽¹⁾ /Unknown

(1) รวมอาชีวะระยะสั้น Including Short Course Vocational.

ที่มา: การสำรวจภาวะการทำงานของประชากร ทัวราชอาณาจักร ไตรมาสที่ 4 พ.ศ. 2560

สำนักงานสถิติแห่งชาติ กระทรวงเทคโนโลยีสารสนเทศและการสื่อสาร

Source: The Labour Force Survey, Whole Kingdom, Quarter 4: 2017

National Statistical Office, Ministry of Information and Communication Technology

ตาราง 2.7 อัตราการว่างงาน จำแนกตามหมวดอายุ เพศ และเขตการปกครอง พ.ศ. 2560

Table 2.7 Unemployment Rate by Age Group, Sex and Administration Zone: 2017

เพศ และหมวดอายุ (ปี)	ไตรมาสที่ 4/2560 Quarter 4/2017			Sex and age group (years)
	รวมยอด Total	ในเขตเทศบาล Municipal area	นอกเขตเทศบาล Non-municipal area	
รวมยอด.....	1.12	1.14	1.10	Total
15 - 19.....	7.00	8.02	6.48	15 - 19
20 - 24.....	5.10	5.21	5.02	20 - 24
25 - 29.....	2.09	2.09	2.08	25 - 29
30 - 34.....	1.11	1.12	1.10	30 - 34
35 - 39.....	0.48	0.47	0.49	35 - 39
40 - 49.....	0.31	0.35	0.27	40 - 49
50 - 59.....	0.22	0.27	0.17	50 - 59
60 ขึ้นไป.....	0.16	0.20	0.15	60 and over
ชาย.....	1.20	1.25	1.15	Male
15 - 19.....	7.03	9.89	5.63	15 - 19
20 - 24.....	4.78	5.34	4.41	20 - 24
25 - 29.....	2.36	2.21	2.51	25 - 29
30 - 34.....	1.16	1.18	1.14	30 - 34
35 - 39.....	0.56	0.45	0.68	35 - 39
40 - 49.....	0.38	0.50	0.28	40 - 49
50 - 59.....	0.19	0.23	0.16	50 - 59
60 ขึ้นไป.....	0.19	0.16	0.21	60 and over
หญิง.....	1.02	1.00	1.04	Female
15 - 19.....	6.95	4.62	8.29	15 - 19
20 - 24.....	5.53	5.07	5.88	20 - 24
25 - 29.....	1.76	1.97	1.52	25 - 29
30 - 34.....	1.04	1.05	1.04	30 - 34
35 - 39.....	0.38	0.49	0.27	35 - 39
40 - 49.....	0.22	0.18	0.26	40 - 49
50 - 59.....	0.25	0.32	0.19	50 - 59
60 ขึ้นไป.....	0.13	0.24	0.06	60 and over

หมายเหตุ: อัตราการว่างงาน = (ผู้ไม่มีงานทำ/กำลังแรงงานรวม) x 100

Note: Unemployment rate = (Unemployed/Total labour force) x 100.

ที่มา: สำนักงานสถิติแห่งชาติ กระทรวงเทคโนโลยีสารสนเทศและการสื่อสาร

คำนวณจากรายงานผลการสำรวจภาวะการทำงานของประชากร ที่ราชอาณาจักร ไตรมาสที่ 4 พ.ศ. 2560

Source: National Statistical Office, Ministry of Information and Communication Technology

Calculate by Report of the Labour Force Survey, Whole Kingdom, Quarter 4: 2017

ตาราง 2.8 คนงานไทยที่เดินทางไปทำงานต่างประเทศ จำแนกตามลักษณะการจัดส่ง และประเทศ
พ.ศ. 2559 - 2561

Table 2.8 Thai Workers Working Abroad by Type of Supply and Country: 2016- 2018

รายการ	2559 (2016)	2560 (2017)				2561 (2018)	Item
	ต.ค. - ธ.ค. Oct. - Dec.	ม.ค. - มี.ค. Jan. - Mar.	เม.ย. - มิ.ย. Apr. - Jun.	ก.ค. - ก.ย. Jul. - Sep.	ต.ค. - ธ.ค. Oct. - Dec.	ม.ค. - มี.ค. Jan. - Mar.	
ลักษณะการจัดส่ง							Type of supply
รวมยอด.....	24,681	27,893	30,970	31,414	24,938	25,816	Total
บริษัทจัดหางาน.....	8,135	6,643	7,415	8,090	6,752	5,636	Recruitment agency
กรมการจัดหางาน.....	3,105	2,280	4,131	2,849	1,969	2,133	Department of Employment
นายจ้าง.....	1,915	2,536	2,600	5,454	2,349	2,040	Employer
ทำงาน.....	902	1,563	1,428	4,353	1,345	1,366	Work
ฝึกงาน.....	1,013	973	1,172	1,101	1,004	674	Training
เดินทางด้วยตนเอง.....	11,526	16,434	16,824	15,021	13,868	16,007	Self arrangement
เดินทางครั้งแรก.....	1,590	1,540	2,573	2,809	1,884	1,758	First-entry
เดินทางมากกว่า 1 ครั้ง.....	9,936	14,894	14,251	12,212	11,984	14,249	Re-entry
ประเทศ							Countries
รวมยอด.....	24,681	27,893	30,970	31,414	24,938	25,816	Total
ตะวันออกกลาง.....	4,300	3,821	4,695	3,724	3,145	3,626	Middle East
สหรัฐอาหรับเอมิเรตส์.....	664	833	881	896	660	580	United Arab Emirates
อิสราเอล.....	2,460	1,854	2,382	1,781	1,477	2,068	Israel
กาตาร์.....	344	308	315	172	109	158	Qatar
คูเวต.....	403	345	437	478	443	445	Kuwait
บาห์เรน.....	178	200	317	149	141	140	Bahrain
อื่น ๆ.....	251	281	363	248	315	235	Others
ไต้หวัน.....	8,424	8,466	9,602	8,771	8,360	8,304	Taiwan
สิงคโปร์.....	1,001	1,681	1,592	1,122	1,004	1,415	Singapore
ญี่ปุ่น.....	1,926	2,230	2,161	2,472	2,333	1,728	Japan
มาเลเซีย.....	903	1,266	1,577	2,316	1,982	1,783	Malaysia
บรูไนดารุสซาลาม.....	319	372	394	245	288	280	Brunei Darussalam
ฮ่องกง.....	498	600	633	563	500	497	Hong Kong
สหรัฐอเมริกา.....	454	592	646	501	615	586	U.S.A.
รัสเซีย.....	313	205	244	251	286	223	Russia
ประเทศอื่น ๆ.....	6,543	8,660	9,426	11,449	6,425	7,374	Other countries

ที่มา: กรมการจัดหางาน กระทรวงแรงงาน

Source: Department of Employment, Ministry of Labour

สถิติการศึกษา

Education Statistics

ตาราง 3.1 นักเรียน นิสิต นักศึกษา จำแนกตามระดับการศึกษา ชั้นเรียน และเพศ ปีการศึกษา 2559

Table 3.1 Student By Level of Education, Grade and Sex: Academic Year 2016

ระดับการศึกษา/ชั้นเรียน	จำนวนนักเรียน			ประชากรวัยเรียน School-age population	ร้อยละของนักเรียน		Level of education/grade
	Number of students				Percentage of students		
	รวมยอด Total	ชาย Male	หญิง Female		ต่อประชากร วัยเรียน Per school-age population ⁽¹⁾	ต่อนักเรียน ทั้งหมด Per total students ⁽²⁾	
รวมยอด⁽³⁾	12,689,618	6,343,215	6,346,403	15,694,502	80.85	100.00	Total⁽³⁾
ก่อนประถมศึกษา	1,730,728	892,545	838,183	2,315,092	74.76	13.64	Pre-Elementary Education
เตรียมอนุบาล	-	-	-	-	-	-	Pre-kindergarten
อนุบาล 1 (หลักสูตร 3 ปี ของ สช.).....	257,938	132,183	125,755	741,007	34.81	2.03	(Course for private school) Kindergarten 1 (3-yr. Course for private school)
อนุบาล 2 (สช./อนุบาล 1).....	752,123	387,393	364,730	795,016	94.60	5.93	Kindergarten 2 (3-yr. Course for private school) Kindergarten 1 (2-yr. Course for public school)
อนุบาล 3 (สช./อนุบาล 2).....	714,028	369,461	344,567	779,069	91.65	5.63	Kindergarten 3 (3-yr. Course for private school) Kindergarten 2 (2-yr. Course for public school)
เด็กเล็ก.....	6,639	3,508	3,131		0.85	0.05	Pre-primary
ประถมศึกษา	4,826,770	2,571,728	2,255,042	4,698,033	102.74	38.04	Elementary Education
ประถมศึกษาปีที่ 1.....	809,922	435,552	374,370	752,951	107.57	6.38	Grade 1
ประถมศึกษาปีที่ 2.....	793,530	427,069	366,461	775,036	102.39	6.25	Grade 2
ประถมศึกษาปีที่ 3.....	800,827	423,308	377,519	780,246	102.64	6.31	Grade 3
ประถมศึกษาปีที่ 4.....	803,404	427,991	375,413	797,741	100.71	6.33	Grade 4
ประถมศึกษาปีที่ 5.....	805,796	428,279	377,517	790,738	101.90	6.35	Grade 5
ประถมศึกษาปีที่ 6.....	813,291	429,529	383,762	801,321	101.49	6.41	Grade 6
มัธยมศึกษาตอนต้น	2,314,057	1,188,384	1,125,673	2,391,209	96.77	18.24	Lower Secondary Education
มัธยมศึกษาปีที่ 1.....	797,370	415,731	381,639	810,999	98.32	6.28	Grade 7
มัธยมศึกษาปีที่ 2.....	775,692	397,796	377,896	788,293	98.40	6.11	Grade 8
มัธยมศึกษาปีที่ 3.....	740,995	374,857	366,138	791,917	93.57	5.84	Grade 9
มัธยมศึกษาตอนปลาย	1,941,524	929,036	1,012,488	2,470,953	78.57	15.30	Upper Secondary Education
มัธยมศึกษาปีที่ 4.....	696,833	341,141	355,692	795,130	87.64	5.49	Grade 10
มัธยมศึกษาปีที่ 5.....	622,185	292,695	329,490	838,883	74.17	4.90	Grade 11
มัธยมศึกษาปีที่ 6.....	622,506	295,200	327,306	836,940	74.38	4.91	Grade 12
อุดมศึกษา	2,056,957	835,736	1,221,221			16.21	Higher Education
ปริญญาตรีและต่ำกว่า	1,876,539	761,522	1,115,017	3,819,215	49.13	14.79	Undergraduate Degree and Below
อุดมศึกษาปีที่ 1.....	612,322	271,007	341,315	894,011	68.49	4.83	Higher Ed. 1st yr. Higher Ed. 2nd yr.-
อุดมศึกษาปีที่ 2 - 4.....	1,264,217	490,515	773,702	2,925,204	43.22	9.96	Higher Ed. 4th yr. Higher Ed. ⁽⁴⁾
อุดมศึกษา ⁽⁴⁾	262,760	147,301	115,459				
สูงกว่าปริญญาตรี	180,418	74,214	106,204				Graduate Degree
ประกาศนียบัตรบัณฑิต.....	7,888	2,344	5,544				Graduate Diploma
ปริญญาโท.....	147,510	59,818	87,692				Master Degree
ประกาศนียบัตรบัณฑิตชั้นสูง.....	1,025	364	661				Higher Graduate Diploma
ปริญญาเอก.....	23,995	11,688	12,307				Doctorate Degree

(1) ร้อยละของนักเรียนต่อประชากรวัยเรียนเกิน 100% เนื่องจากเป็นการคำนวณอัตราเข้าเรียนอย่างหยาบ

In some cases, enrolment is over 100% because's the gross enrolment, the number of students is greater than the number of school-age population.

(2) ร้อยละของนักเรียนในแต่ละระดับต่อนักเรียนทุกระดับทั้งหมด

Number of students as a percentage of the total students for all levels.

(3) ไม่รวมระดับสูงกว่าปริญญาตรีและปริญญาตรีซึ่งอายุเกิน 21 ปี

Excluding number of students in the graduate school and undergraduate students aged over 21 years old.

(4) ช่วงอายุมากกว่า 21 ปี จะไม่นำไปคิดสัดส่วนนักเรียนต่อประชากรในช่วงอายุ 18-21 ปี

Student ageing over 21 years old will not be proportionately calculated as student for population ageing 18-21 years old.

ที่มา: สำนักงานปลัดกระทรวง กระทรวงศึกษาธิการ

Source: Office of the Permanent Secretary, Ministry of Education

ตาราง 3.2 นักเรียนพิการเรียนร่วม จำแนกตามระดับการศึกษา

Table 3.2 Student with Disabilities in Mainstream Schools by Level of Education

ปีการศึกษา / ระดับการศึกษา	รวมยอด Total	บกพร่อง ทางการเห็น Visual impairment	บกพร่อง ทางการได้ยิน Hearing impairment	บกพร่อง ทางสติปัญญา Intellectual disability	บกพร่อง ทางร่างกาย/ สุขภาพ Physical movement and health disability
2558					
รวมยอด.....	238,063	3,577	4,997	25,188	9,607
ก่อนประถมศึกษา.....	6,607	234	410	1,036	1,169
ประถมศึกษา.....	164,893	1,683	2,190	16,371	5,687
มัธยมศึกษาตอนต้น.....	57,891	1,085	1,398	6,261	2,018
มัธยมศึกษาตอนปลาย.....	8,672	575	999	1,520	733
2559					
รวมยอด.....	216,719	2,858	4,702	22,925	8,221
ก่อนประถมศึกษา.....	3,481	99	321	683	549
ประถมศึกษา.....	146,853	1,455	2,130	14,613	5,314
มัธยมศึกษาตอนต้น.....	56,078	815	1,258	6,012	1,705
มัธยมศึกษาตอนปลาย.....	10,307	489	993	1,617	653
2560					
รวมยอด.....	379,572	2,511	4,586	29,168	8,296
ก่อนประถมศึกษา.....	4,514	111	349	911	671
ประถมศึกษา.....	289,676	1,505	2,063	19,444	5,373
มัธยมศึกษาตอนต้น.....	77,455	576	1,208	7,231	1,667
มัธยมศึกษาตอนปลาย.....	7,927	319	966	1,582	585

ที่มา: สำนักงานคณะกรรมการการศึกษาขั้นพื้นฐาน กระทรวงศึกษาธิการ

และประเภทความพิการ ปีการศึกษา 2558 - 2560

and Type of Disabilities: Academic Years: 2015 - 2017

บกพร่อง ทางการเรียนรู้ Learning disability	บกพร่อง ทางการพูด/ภาษา Speech and language impairment	ออทิสติก Autistic	บกพร่อง ทางพฤติกรรม/ อารมณ์ Behavioral emotional disability	พิการซ้อน Multiple disability	Academic years / Level of education
172,652	2,967	5,783	5,023	8,269	2015
					Total
1,670	490	689	282	627	Pre-Elementary Education
123,456	1,979	4,102	3,635	5,790	Elementary Education
43,683	435	772	948	1,291	Lower Secondary Education
3,843	63	220	158	561	Upper Secondary Education
155,080	2,644	5,427	4,672	10,190	2016
					Total
725	211	434	102	357	Pre-Elementary Education
108,935	1,975	3,914	3,299	5,218	Elementary Education
41,365	392	828	1,064	2,639	Lower Secondary Education
4,055	66	251	207	1,976	Upper Secondary Education
310,003	2,768	6,912	6,190	9,138	2017
					Total
637	305	682	337	511	Pre-Elementary Education
242,547	2,162	4,751	4,603	7,228	Elementary Education
63,233	246	1,135	977	1,182	Lower Secondary Education
3,586	55	344	273	217	Upper Secondary Education

Source: Office of the Basic Education Commission, Ministry of Education

**ตาราง 3.3 นักเรียน นิสิต นักศึกษาในสถานศึกษาของรัฐบาล และเอกชน จำแนกตามระดับ
และประเภทการศึกษา ปีการศึกษา 2558 - 2559**

**Table 3.3 Student in Public and Private Institution by Level and Type of Education:
Academic Years 2015 - 2016**

ระดับ/ประเภทการศึกษา	2558 (2015)			2559 (2016)			Level/type of education
	รวมยอด Total	รัฐบาล Public	เอกชน Private	รวมยอด Total	รัฐบาล Public	เอกชน Private	
รวมยอด.....	13,341,431	10,573,894	2,767,537	13,154,526	10,509,464	2,645,062	Total
ก่อนประถมศึกษา.....	1,738,820	1,106,437	632,383	1,752,458	1,121,793	630,665	Pre-Elementary Education
ประถมศึกษา.....	4,867,077	3,790,229	1,076,848	4,826,770	3,759,586	1,067,184	Elementary Education
มัธยมศึกษาตอนต้น.....	2,344,378	2,018,113	326,265	2,314,057	1,993,139	320,918	Lower Secondary Education
มัธยมศึกษาตอนปลาย.....	2,016,697	1,639,839	376,858	1,941,524	1,583,159	358,365	Upper Secondary Education
ประเภทสามัญศึกษา.....	1,358,798	1,188,894	169,904	1,286,525	1,125,070	161,455	General Education
ประเภทอาชีวศึกษา.....	655,314	448,360	206,954	653,545	456,635	196,910	Vocational Education
ประเภทสาขาวิชาอื่น ^{1/}	2,585	2,585	-	1,454	1,454	-	Other ^{1/}
อุดมศึกษา.....	2,374,459	2,019,276	355,183	2,319,717	2,051,787	267,930	Higher Education
ประเภทอาชีวศึกษา.....	343,931	260,301	83,630	348,518	256,638	91,880	Vocational Education
ประเภทสาขาวิชาอื่น ^{2/}	1,384	1,384	-	440	440	-	Other ^{2/}
ปริญญาตรีและสูงกว่า...	2,029,144	1,757,591	271,553	1,970,759	1,794,709	176,050	Undergraduate Degree and Higher

1/ โรงเรียนเตรียมทหาร และ โรงเรียนจำอากาศ กระทรวงกลาโหม

Armed Forces Training School and Air Technical Training School, Ministry of Defense.

2/ สถาบันพระบรมราชชนก กระทรวงสาธารณสุข และ สถาบันการบินพลเรือน กระทรวงคมนาคม

Praboromarajchanok Institute, Ministry of Public Health and Civil Aviation Training Center, Ministry of Transport

ที่มา: สำนักงานปลัดกระทรวง กระทรวงศึกษาธิการ

Source: Office of the Permanent Secretary, Ministry of Education

ตาราง 3.4 อัตราการเลื่อนชั้น ป.2/ป.3, ป.4/ป.5, ม.1/ม.2, ม.2/ม.3, ม.4/ม.5 และ ม.5/ม.6

ปีการศึกษา 2549 - 2559

Table 3.4 Gross Promotion Rate G.2/G.3, G.4/G.5, G.7/G.8, G.8/G.9, G.10/G.11 and G.11/G.12:

Academic Years 2006 - 2016

ปี	ป.2/ป.3 G.2/G.3	ป.4/ป.5 G.4/G.5	ม.1/ม.2 G.7/G.8	ม.2/ม.3 G.8/G.9	ม.4/ม.5 G.10/G.11	ม.5/ม.6 G.11/G.12	Year
2549/2550.....	99.80	99.79	97.39	95.86	84.00	92.64	2005/2006
2550/2551.....	99.33	99.59	96.62	95.20	84.26	93.61	2006/2007
2551/2552.....	98.19	98.82	95.78	94.82	85.03	94.29	2007/2008
2552/2553.....	100.60	100.98	97.81	97.08	86.79	99.86	2008/2009
2553/2554.....	98.23	98.87	96.35	95.01	85.15	97.08	2009/2010
2554/2555.....	97.06	95.21	86.81	89.63	88.15	99.11	2010/2011
2555/2556.....	99.06	99.60	96.11	96.05	93.20	96.22	2011/2012
2556/2557.....	98.42	99.27	97.69	97.33	95.08	98.08	2012/2013
2557/2558.....	99.30	99.98	97.87	97.02	94.47	97.86	2013/2014
2558/2559.....	98.92	99.60	96.56	96.20	93.37	95.94	2015/2016

ที่มา: สำนักงานปลัดกระทรวง กระทรวงศึกษาธิการ

Source: Office of the Permanent Secretary, Ministry of Education

สถิติสวัสดิการสังคม

Social Security Statistics

ตาราง 4.1 การใช้บริการของผู้ประกันตน แต่ละกรณี พ.ศ. 2559 - 2560

Table 4.1 Utilization of Insured Person for Each Benefit: 2016 - 2017

ปี Year	เจ็บป่วย ⁽¹⁾ Sickness	คลอดบุตร Maternity	ทุพพลภาพ Invalidity	ตาย Death	สงเคราะห์บุตร ⁽²⁾ Child allowance	ชราภาพ ⁽³⁾ Old age		ว่างงาน ⁽⁴⁾ Unemployment
						บำนาญ Lump Sum	บำนาญ Pension	
2559 (2016)	32,954,660	294,175	1,726	26,134	1,326,518	265,690	79,247	141,267
ม.ค. - มี.ค. Jan.-Mar...	8,682,969	70,141	347	6,536	1,311,797	37,539	57,813	133,247
เม.ย. - มิ.ย. Apr.-Jun...	7,908,862	70,933	326	6,737	1,310,582	36,770	65,345	152,240
ก.ค. - ก.ย. Jul.-Sep...	8,283,598	76,084	551	6,462	1,316,810	115,248	72,247	151,489
ต.ค. - ธ.ค. Oct.-Dec...	8,079,231	77,017	502	6,399	1,326,518	76,133	79,247	141,267
2560 (2017)								
มกราคม January.....	2,595,112	23,729	140	2,241	1,326,940	39,540	81,353	133,421
กุมภาพันธ์ February....	2,818,873	20,079	66	2,017	1,330,922	37,646	86,142	129,558
มีนาคม March.....	3,044,014	24,569	121	2,506	1,332,194	30,984	91,059	145,151
เมษายน April.....	2,762,388	22,527	115	1,948	1,332,717	15,966	94,874	147,838
พฤษภาคม May.....	3,032,711	26,366	172	2,462	1,335,206	21,735	97,806	155,719
มิถุนายน June.....	3,154,579	24,185	150	2,178	1,335,206	21,246	100,800	156,587
กรกฎาคม July.....	3,072,975	22,817	142	2,013	1,335,250	31,643	103,224	156,791
สิงหาคม August.....	3,184,961	26,840	170	2,238	1,332,460	33,068	106,153	157,883
กันยายน September	3,343,602	26,964	139	2,198	1,330,328	20,643	108,747	146,471
ตุลาคม October.....	3,401,698	27,008	121	2,159	1,334,054	17,018	111,176	144,590

(1) กรณีเจ็บป่วย รวมข้อมูลผู้ใช้บริการคนไข้นอก คนไข้ใน กรณีฉุกเฉิน อุบัติเหตุ บริการการแพทย์พิเศษ ปลูกถ่ายไขกระดูก

ไตวายเรื้อรัง กรณีเบิกค่าทดแทนการขาดรายได้ กรณีทันตกรรมและโรคเอดส์ ผู้ใช้บริการ 1 ครั้ง คิดเป็น 1 ราย

Sickness benefit including utilization data for in-patient, out-patient, emergency, accidents, special treatment & equipment, bone marrow transplantation, hemodialysis of chronic renal failure, cash benefit dental care and AIDS and 1 time of utilization means case.

(2) กรณีสงเคราะห์บุตรเป็นการนับจำนวนบุตรของผู้ประกันตน

Child allowance counted on number of children.

(3) กรณีชราภาพ ประโยชน์ทดแทนรวมบำนาญชราภาพและบำนาญชราภาพ

Old Age (Lumpsum and Pension)

(4) กรณีว่างงานนับจำนวนผู้มีรายจางตัวแต่ละเดือน

Unemployment counted on monthly insured person presentation.

หมายเหตุ: 1. ผู้ประกันตน หมายถึง ผู้ซึ่งขึ้นทะเบียนประกันสังคม และหรือจ่ายเงินสมทบอันก่อให้เกิดสิทธิได้รับประโยชน์ทดแทน ตามพระราชบัญญัติประกันสังคม (มาตรา 33) รวมผู้ที่เคยเป็นผู้ประกันตน แล้วสิ้นสภาพการเป็นลูกจ้าง และได้แจ้งความประสงค์เป็นผู้ประกันตนต่อ (มาตรา 39)

2. สำนักงานประกันสังคมยกเลิกการให้บริการกับผู้ประกันตน ณ กองประโยชน์ทดแทนแต่ยังคงให้บริการเบิกจ่ายรักษาพยาบาลแก่สถานพยาบาลในกรณีการรักษาโดยแพทย์ผู้เชี่ยวชาญพิเศษเฉพาะทาง

Note: 1. Insured person: a person who pays contributions which provides entitlement to benefits under the Social Security Act (article 33) included any person who has been an insured person and he or she notify his/her intention to continue to be insured person (article 39).

2. Social Security Office quited providing services for the insured persons at the office of the Benefits Division which is located at the Social Security Office. However, reimbursement of treatment service is still provided for the hospitals in case of special treatment.

ที่มา: สำนักงานประกันสังคม กระทรวงแรงงาน

Source: Social Security Office, Ministry of Labour

ตาราง 4.2 สถานประกอบการ และผู้ประกันตน พ.ศ. 2558 - 2561

Table 4.2 Establishments and Insured Persons: 2015 - 2018

สิ้นระยะคาบ End of period	สถานประกอบการ (แห่ง) Establishments (places)	ผู้ประกันตน (คน) Insured person (persons)
2558 (2015)	429,070	10,391,761
มีนาคม March.....	424,114	10,074,677
มิถุนายน June.....	424,991	10,118,561
กันยายน September.....	426,862	10,234,349
ธันวาคม December.....	429,070	10,391,761
2559 (2016)	435,303	10,511,821
มีนาคม March.....	430,761	10,365,424
มิถุนายน June.....	432,111	10,377,038
กันยายน September.....	434,504	10,435,407
ธันวาคม December.....	435,303	10,511,821
2560 (2017)		
มีนาคม March.....	437,190	10,542,660
มิถุนายน June.....	438,704	10,601,371
กันยายน September.....	442,040	10,733,498
ธันวาคม December.....	444,868	10,840,579
2561 (2018)		
มกราคม January.....	446,370	10,791,655
กุมภาพันธ์ February.....	448,860	10,858,657
มีนาคม March.....	453,586	10,913,304

หมายเหตุ: ผู้ประกันตน หมายถึง ผู้ซึ่งขึ้นทะเบียนประกันสังคม และหรือจ่ายเงินสมทบอันก่อให้เกิดสิทธิประโยชน์ทดแทน
ตามพระราชบัญญัติประกันสังคม (มาตรา 33)

Note: Insured person: a person who contributions which provides entitlement to benefits
under the Social Security Act (article 33)

ที่มา: สำนักงานประกันสังคม กระทรวงแรงงาน

Source: Social Security Office, Ministry of Labour

**สถิตยฺติธรรม ความมั่นคง การเมือง
และการปกครอง**

***Justice, Security, Political
and Public Administration
Statistics***

ตาราง 5.1 คดีที่ขึ้นสู่การพิจารณาพิพากษาของศาล จำแนกตามศาล และประเภทคดี พ.ศ. 2560

Table 5.1 Criminal Case Commenced of Offence by Courts and Type: 2017

รายการ	ศาลชั้นต้น			ศาลอุทธรณ์			ศาลฎีกา			Item
	Courts of First Instance			Courts of Appeal			Supreme Court			
	พ.ย. - มิ.ย.	ก.ค. - ก.ย.	ต.ค. - ธ.ค.	พ.ย. - มิ.ย.	ก.ค. - ก.ย.	ต.ค. - ธ.ค.	พ.ย. - มิ.ย.	ก.ค. - ก.ย.	ต.ค. - ธ.ค.	
Apr. - Jun.	Jul. - Sep.	Oct. - Dec.	Apr. - Jun.	Jul. - Sep.	Oct. - Dec.	Apr. - Jun.	Jul. - Sep.	Oct. - Dec.		
รวมยอด.....	688,798	742,578	599,551	18,442	18,362	19,470	11,271	10,833	10,661	Total
คดีที่ค้างมา.....	244,358	344,892	270,663	5,202	6,005	6,222	8,704	8,793	8,530	Pending Cases
คดีแพ่ง.....	61,472	60,614	56,893	1,339	1,496	1,707	5,515	5,742	5,336	Civil Case
คดีล้มละลาย.....	1,829	1,723	1,728	28	32	53	562	311	159	Bankruptcy Case
คดีอาญา.....	45,398	49,903	47,261	3,013	3,598	3,589	2,398	2,509	2,768	Criminal Case
คดีผู้บริโภค.....	135,659	232,652	164,781	822	879	873	229	231	267	Consumer Litigation
คดีที่รับใหม่.....	444,440	397,686	328,888	13,240	12,357	13,248	2,567	2,040	2,131	New Cases
คดีแพ่ง.....	49,140	46,689	43,937	2,624	2,593	2,832	1,306	796	795	Civil Case
คดีล้มละลาย.....	1,156	1,377	1,523	57	70	71	21	10	6	Bankruptcy Case
คดีอาญา.....	153,606	131,422	135,668	8,683	8,006	8,311	1,152	1,171	1,230	Criminal Case
คดีผู้บริโภค.....	240,538	218,198	147,760	1,876	1,688	2,034	88	63	100	Consumer Litigation
คดีที่เสร็จไป.....	343,906	471,915	364,217	12,437	12,140	13,606	2,478	2,303	3,399	Disposed Cases
คดีแพ่ง.....	49,998	50,410	49,680	2,467	2,382	3,170	1,079	1,202	2,180	Civil Case
คดีล้มละลาย.....	1,262	1,372	1,269	53	49	82	272	162	112	Bankruptcy Case
คดีอาญา.....	149,101	134,064	140,217	8,098	8,015	8,405	1,041	912	1,094	Criminal Case
คดีผู้บริโภค.....	143,545	286,069	173,051	1,819	1,694	1,949	86	27	13	Consumer Litigation

ที่มา: สำนักงานศาลยุติธรรม กระทรวงยุติธรรม

Source: Office of the Judiciary, Ministry of Justice

ตาราง 5.2 คดีแพ่งที่มาสู่ศาล

Table 5.2 Civil Case by Courts

ฐานฟ้อง	ศาลชั้นต้น Courts of First Instance				ศาลอุทธรณ์	
	ม.ค. - มี.ค. Jan. - Mar.	เม.ย. - มิ.ย. Apr. - Jun.	ก.ค. - ก.ย. Jul. - Sep.	ต.ค. - ธ.ค. Oct. - Dec.	ม.ค. - มี.ค. Jan. - Mar.	เม.ย. - มิ.ย. Apr. - Jun.
รวมยอด.....	51,912	51,150	49,994	46,620	3,080	3,650
ละเมิด.....	7,987	7,613	7,971	7,921	312	524
ซื้อขาย แลกเปลี่ยน และให้.....	1,663	1,844	1,805	1,660	143	312
เช่าทรัพย์สิน เช่าซื้อ.....	148	162	177	243	75	72
จ้างแรงงาน จ้างทำของ และรับขนของ.....	454	407	467	413	105	109
ยืม.....	585	503	481	469	137	185
ฝากทรัพย์สิน เก็บของในคลังสินค้า.....	16	33	22	16	2	8
ค้ำประกัน.....	283	250	271	261	77	97
จำนอง.....	78	61	64	83	57	104
จำนำ.....	-	3	1	2	-	2
ตัวแทน นายหน้า และจัดการงานนอกสั่ง.....	234	244	238	183	58	69
ประกันภัย.....	1,695	1,069	984	1,102	30	62
ตัวเงิน.....	384	285	325	301	28	36
หุ้นส่วน บริษัท และสมาคม.....	73	79	65	73	28	56
ที่ดิน ไร่ป่า และการจำยอม.....	2,200	2,161	2,130	1,822	697	704
มรดก พิษัยกรรม.....	434	401	215	245	72	70
คดีไม่มีข้อพิพาท.....	26,168	25,414	22,899	20,416	71	63
อื่น ๆ.....	9,510	10,621	11,879	11,410	1,188	1,177

หมายเหตุ: รวมจำนวนคดี และข้อหา

ที่มา: สำนักงานศาลยุติธรรม กระทรวงยุติธรรม

จำแนกตามศาล และฐานฟ้อง พ.ศ. 2560

and Nature of Suit: 2017

Courts of Appeal		ศาลฎีกา Supreme Court				Nature of suit
ก.ค. - ก.ย. Jul. - Sep.	ต.ค. - ธ.ค. Oct. - Dec.	ม.ค. - มี.ค. Jan. - Mar.	เม.ย. - มิ.ย. Apr. - Jun.	ก.ค. - ก.ย. Jul. - Sep.	ต.ค. - ธ.ค. Oct. - Dec.	
2,747	3,044	1,576	1,291	1,186	1,181	Total
410	451	129	163	167	131	Tort action
113	128	75	56	63	71	Purchase, sales, exchange and gift
51	47	45	31	33	32	Rent, hire-purchase
86	76	48	48	46	36	Hires labor and carriage
104	125	92	80	78	73	Loan
3	4	3	3	3	-	Deposit, warehousing
72	91	56	62	48	46	Suretyship
71	78	56	60	60	63	Mortgage
-	-	-	-	-	1	Pledge
						Agency, brokerage and management
41	40	27	39	17	29	without mandate
19	30	17	13	9	-	Insurance
25	39	13	22	12	12	Bills
30	23	6	4	3	1	Partnership, company and association
						Disputes concerning land, ejectment
562	721	494	327	338	350	and servitude
81	73	55	48	38	56	Inheritances
51	71	32	22	11	16	Non-contentions cases
1,028	1,047	428	313	260	264	Others

Note: Including the number of cases and charge.

Source: Office of the Judiciary, Ministry of Justice

ตาราง 5.3 คดีอาญาที่มาสู่ศาล จำแนก

Table 5.3 Criminal Cases by

ฐานฟ้อง	ศาลชั้นต้น Courts of First Instance				ศาลอุทธรณ์	
	ม.ค. - มี.ค. Jan. - Mar.	เม.ย. - มิ.ย. Apr. - Jun.	ก.ค. - ก.ย. Jul. - Sep.	ต.ค. - ธ.ค. Oct. - Dec.	ม.ค. - มี.ค. Jan. - Mar.	เม.ย. - มิ.ย. Apr. - Jun.
รวมยอด.....	205,371	219,555	191,415	195,947	8,140	8,662
ความผิดตามประมวลกฎหมายอาญา.....	33,605	36,281	33,534	31,833	5,326	5,693
ต่อเจ้าพนักงาน.....	705	768	611	622	132	125
ต่อเจ้าพนักงานในการยุติธรรม.....	883	1,138	950	858	185	242
เกี่ยวกับเอกสาร.....	1,067	1,302	1,348	1,366	265	243
ข่มขืนกระทำชำเรา และการอนาจาร.....	1,729	2,190	1,767	1,757	299	266
ฆ่าคนโดยเจตนา						
มาตรา 288-290,292-294.....	1,604	1,733	1,467	1,396	650	710
ต่อชีวิต (นอกจากฆ่าคนโดยเจตนา).....	1,961	1,972	1,814	1,405	138	172
ต่อร่างกาย.....	3,835	4,080	3,638	3,312	372	415
หมิ่นประมาท.....	903	875	1,031	1,007	106	110
ลักทรัพย์ วิ่งราวทรัพย์.....	8,112	8,564	7,963	8,178	828	799
ชิงทรัพย์.....	266	274	196	257	68	67
ปล้นทรัพย์.....	112	126	109	84	40	48
ฉ้อโกง.....	1,934	2,197	2,022	1,972	276	315
ยักยอก.....	2,026	2,094	2,062	1,823	231	255
รับของโจร.....	1,371	1,362	1,173	1,232	208	213
ทำให้เสียทรัพย์.....	858	837	797	782	105	153
บุกรุก.....	1,633	1,721	1,648	1,533	202	244
อื่นๆ.....	4,606	5,048	4,938	4,249	1,221	1,316
ความผิดตามกฎหมายอื่น.....	171,766	183,274	157,881	164,114	2,814	2,969
พ.ร.บ. ยาเสพติดให้โทษ						
- เฮโรอีน.....	675	567	551	536	-	-
- เมทแอมเฟตามีน.....	55,687	56,826	59,172	61,674	11	11
- กัญชา.....	4,496	4,262	4,483	4,479	-	3
- ยาเสพติดให้โทษอื่น ๆ.....	369	400	308	352	-	4
พ.ร.บ. การพนัน.....	11,987	10,139	10,849	9,522	75	91
พ.ร.บ. อาวุธปืน						
เครื่องกระสุนปืน ฯลฯ.....	9,136	9,099	8,361	8,920	908	968
พ.ร.บ. รกยนต์ พ.ร.บ. ล้อเลื่อน						
พ.ร.บ. การขนส่งทางบก.....	6,292	7,692	5,033	5,954	80	90
พ.ร.บ. คนเข้าเมือง.....	6,706	8,297	3,768	3,966	70	54
พ.ร.บ. ว่าด้วยความผิดอันเกิดจาก						
การใช้ชีวิต.....	2,982	2,881	2,930	2,828	229	173
ความผิดอื่น ๆ.....	73,436	83,111	62,426	65,883	1,441	1,575

หมายเหตุ: รวมจำนวนคดี และข้อหา

ที่มา: สำนักงานศาลยุติธรรม กระทรวงยุติธรรม

ตามศาล และฐานฟ้อง พ.ศ. 2560

Courts and Nature of Suit: 2017

Courts of Appeal		ศาลฎีกา Supreme Court				Nature of suit
ก.ค. - ก.ย. Jul. - Sep.	ต.ค. - ธ.ค. Oct. - Dec.	ม.ค. - มี.ค. Jan. - Mar.	พ.ย. - มิ.ย. Apr. - Jun.	ก.ค. - ก.ย. Jul. - Sep.	ต.ค. - ธ.ค. Oct. - Dec.	
7,624	7,884	2,403	2,038	1,978	2,147	Total
4,964	5,223	1,456	1,126	1,193	1,382	The offences provided by the Penal Code
96	105	47	30	24	40	Against officials
211	184	44	29	42	38	Against the judicial officials
281	305	51	41	45	83	Relating to documents
256	242	97	78	90	80	Rape and indecent act
						Murder
610	560	292	224	237	271	Section 288-290,292-294
126	143	18	28	17	19	Against life (except murder)
349	378	68	62	61	71	Against bodily harm
111	113	20	11	8	11	Defamation
702	853	172	119	160	162	Theft, snatching
50	53	13	17	18	23	Robbery
33	34	29	24	30	30	Gang - robbery
327	320	58	46	50	67	Cheating and fraud
216	283	39	23	36	36	Misappropriation
163	172	30	24	27	35	Receiving stolen property
117	106	34	23	30	27	Mischief
192	229	36	32	30	39	Trespass
1,124	1,143	408	315	288	350	Others
2,660	2,661	947	912	785	765	The commission of offences under others laws
						Narcotics Act
2	-	7	5	5	7	- Heroin
13	11	288	342	237	177	- Methamphetamine
-	-	6	10	4	3	- Marijuana/marihuana
7	-	-	-	-	1	- Other narcotics
67	84	11	8	11	7	Gambling Act
						Firearms, Ammunition, Explosive Articles and Fireworks Act
911	823	293	220	215	238	Automobile Act, Vehicles Act and Land Transportation Act
62	83	8	13	24	11	Immigration Act
60	60	7	13	8	8	Act on the Offences Relation to the Use of Cheque
137	181	37	23	9	19	Others
1,401	1,419	290	278	272	294	

Note: Including the number of cases and charge.

Source: Office of the Judiciary, Ministry of Justice

ตาราง 5.4 คดีอาญาที่น่าสนใจ จำแนกตามประเภทข้อหา พ.ศ. 2559 - 2560

Table 5.4 Reported Interesting Crimes by Type of Accuse: 2016 - 2017

(ณ วันที่ 8 พฤษภาคม 2561 As of 8 May, 2017)

ประเภทข้อหา	2559 (2016)		2560 (2017) ^p				Type of accuse
	ก.ค. - ก.ย. Jul. - Sep.	ต.ค. - ธ.ค. Oct. - Dec.	ม.ค. - มี.ค. Jan. - Mar.	เม.ย. - มิ.ย. Apr. - Jun.	ก.ค. - ก.ย. Jul. - Sep.	ต.ค. - ธ.ค. Oct. - Dec.	
	จำนวนคดีที่ได้รับแจ้ง Reported						
ฐานความผิดเกี่ยวกับชีวิต							Life body and sex
ร่างกาย และเพศ.....	5,014	4,838	4,591	4,703	4,625	4,381	Life body and sex
คดีฆ่าผู้อื่น.....	532	495	495	451	419	390	Murder
คดีทำร้ายผู้อื่นถึงแก่ความตาย.....	102	103	124	133	106	102	Hurt others to death
คดีพยายามฆ่า.....	421	512	475	592	500	506	Attempted murder
คดีทำร้ายร่างกาย.....	3,006	2,778	2,597	2,441	2,628	2,538	Assault
คดีข่มขืนกระทำชำเรา.....	592	558	529	672	588	541	Rape
คดีอื่น ๆ.....	361	392	371	414	384	304	Others
ฐานความผิดเกี่ยวกับทรัพย์สิน.....	17,295	16,890	13,441	14,975	15,578	14,959	Assets
คดีปล้นทรัพย์ (คดีอุกฉกรรจ์).....	53	37	33	31	44	31	Gang robbery (Serious offense)
คดีชิงทรัพย์.....	227	178	165	142	164	156	Robbery
คดีวิ่งราวทรัพย์ (ม.336).....	402	315	307	262	309	273	Snatching
คดีลักทรัพย์.....	8,260	8,321	6,581	7,001	7,592	7,089	Theft
คดีกรรโชกทรัพย์.....	62	61	28	48	36	37	Extortion
คดีฉ้อโกง.....	2,467	2,257	1,960	2,143	2,268	2,511	Cheating and fraud
คดีขโมยทรัพย์.....	1,917	2,228	1,768	2,224	2,094	2,003	Misappropriation
คดีทำให้เสียทรัพย์.....	828	749	700	700	676	632	Vandalism
คดีรับของโจร.....	66	65	58	56	75	70	Possession of stolen goods
คดีลักพาเรียกค่าไถ่.....	2	2	-	1	2	1	Kidnapping
คดีวางเพลิง.....	88	75	77	70	71	65	Arson
คดีอื่น ๆ.....	2,359	1,834	1,104	1,723	1,679	1,416	Others
คดีโจรกรรมรถยนต์.....	60	68	89	64	88	94	Car theft
คดีโจรกรรมรถจักรยานยนต์.....	504	700	571	510	480	581	Motorcycle theft
ฐานความผิดพิเศษ.....	5,450	4,511	5,765	5,780	5,535	5,085	Specific offenses
พ.ร.บ.ลิขสิทธิ์.....	643	378	558	595	675	748	Copyright Act
พ.ร.บ.เครื่องหมายการค้า.....	811	679	833	684	796	579	Trademark Act
พ.ร.บ.ป่าไม้.....	1,460	1,381	1,851	1,938	1,701	1,502	Forests Act
พ.ร.บ.ป่าสงวนแห่งชาติ.....	697	461	676	525	384	297	National Reserved Forests Act
พ.ร.บ.อุทยานแห่งชาติ.....	215	222	295	407	271	234	National Park Act
พ.ร.บ.สงวนและคุ้มครองสัตว์ป่า.....	174	215	305	296	286	255	Wildlife Conservation and Protection Act
พ.ร.บ.ศุลกากร.....	274	336	316	309	451	536	Customs Act
พ.ร.บ.ห้ามเรียกดอกเบี้ยเกินอัตรา.....	593	340	416	504	262	366	Excessive Interest Rate Prohibition Act
พ.ร.บ.อื่น ๆ.....	583	499	515	522	709	568	Others
ฐานความผิดที่รัฐเป็นผู้เสียหาย.....	93,069	99,183	93,977	91,712	99,361	101,150	Victimless crimes
ยาเสพติด.....	57,217	64,987	63,093	61,591	72,307	74,179	Narcotics
อาวุธปืนและวัตถุระเบิด.....	6,318	7,118	6,207	5,326	6,182	6,012	Offensive weapon
การพนัน.....	14,800	13,778	10,628	9,764	10,636	9,735	Gambling
ความผิดเกี่ยวกับวัสดุ สิ่งสิ่งพิมพ์							
ลามกอนาจาร.....	38	44	40	27	35	24	Pornography
ความผิดเกี่ยวกับ พ.ร.บ.คนเข้าเมือง.....	6,034	5,633	5,635	6,535	2,716	3,107	Immigration Act
ความผิดเกี่ยวกับการป้องกัน							
และปราบปรามการค้าประเวณี.....	6,544	5,810	6,424	6,041	5,301	5,716	Prevention and Suppression of Prostitution Act
ความผิดเกี่ยวกับสถานบริการ.....	412	383	403	395	452	464	Place of Entertainment Act
ความผิดเกี่ยวกับการควบคุม							
เครื่องดื่มแอลกอฮอล์.....	1,706	1,430	1,547	2,033	1,732	1,913	Alcohol Control Act
อาวุธ.....							Offensive weapon

(1) จับกุม (ราย) Arrest (cases).

ที่มา: สำนักงานตำรวจแห่งชาติ

Source: Royal Thai Police

ตาราง 5.5 คดีอาญาที่น่าสนใจในกรุงเทพมหานคร จำแนกตามประเภทความผิด พ.ศ. 2558 - 2559

Table 5.5 Reported Interesting Crimes in Bangkok by Type of Crime: 2015 - 2016

(ณ วันที่ 18 เมษายน 2560 As of 18 April, 2017)

ประเภทความผิด	2558 (2015)		2559 (2016)				Type of crime
	ก.ค. - ก.ย. Jul. - Sep.	ต.ค. - ธ.ค. Oct. - Dec.	ม.ค. - มี.ค. Jan. - Mar.	เม.ย. - มิ.ย. Apr. - Jun.	ก.ค. - ก.ย. Jul. - Sep.	ต.ค. - ธ.ค. Oct. - Dec.	
จำนวนคดีที่ได้รับแจ้ง Reported							
คดีอุกฉกรรจ์ และสะเทือนขวัญ.....	134	157	111	82	92	77	Major case
คดีฆ่าผู้อื่นโดยเจตนา.....	35	42	38	35	34	37	Murder
คดีปล้นทรัพย์.....	27	37	11	9	13	5	Gang robbery
คดีชิงทรัพย์.....	70	70	57	34	38	28	Robbery
คดีลักพาเรียกค่าไถ่.....	-	-	-	-	-	1	Ransom
คดีวางเพลิง.....	2	8	5	4	7	6	Arson
คดีชีวิต ร่างกาย และเพศ.....	920	1,542	899	762	682	725	Life body and sex
คดีฆ่าผู้อื่นโดยเจตนา.....	35	42	38	34	34	37	Murder
คดีฆ่าผู้อื่นโดยไม่เจตนา.....	9	14	24	11	6	13	Murder without intend
คดีทำให้ตายโดยประมาท.....	3	2	8	5	5	6	Murder negligence
คดีพยายามฆ่า.....	67	68	54	42	39	21	Attempt to murder
คดีทำร้ายร่างกาย.....	750	1,341	736	631	560	604	Bodily harm
คดีข่มขืนกระทำชำเรา.....	56	75	39	39	38	44	Rape
คดีประทุษร้ายต่อทรัพย์.....	2,489	2,528	2,242	1,912	1,987	1,614	Against property
คดีลักทรัพย์.....	2,068	2,147	1,872	1,653	1,648	1,395	Theft
คดีชิงทรัพย์.....	127	112	66	69	80	56	Snatching
คดีริดเอาทรัพย์.....	-	-	2	-	1	-	Blackmail
คดีกรรโชก.....	6	7	5	9	13	5	Extortion
คดีชิงทรัพย์.....	71	71	57	34	38	28	Robbery
คดีปล้นทรัพย์.....	27	37	11	10	13	5	Gang robbery
คดีรับของโจร.....	13	7	16	15	27	13	Receiving stolen property
คดีทำให้เสียทรัพย์.....	177	147	213	122	167	112	Mischief
คดีที่น่าสนใจ.....	1,907	1,875	1,655	1,286	1,867	1,058	Interesting case
คดีโจรกรรมรถจักรยานยนต์.....	663	743	312	174	62	96	Motorcycle stolen
คดีโจรกรรมรถยนต์.....	54	51	49	84	574	16	Car stolen
คดีโจรกรรมเครื่องมือเกษตร.....	3	1	-	-	1	-	Agriculture instrument stolen
คดีลักพาเรียกค่าไถ่.....	-	-	-	-	-	1	Ransom
คดีปล้น-ชิงรถแท็กซี่.....	-	-	-	1	1	-	Robbery taxi
คดีฉ้อโกง.....	574	575	612	536	657	520	Fraud
คดียักยอก.....	613	505	682	491	572	425	Misappropriation
คดีที่รัฐเป็นผู้เสียหาย⁽¹⁾.....	13,220	15,640	12,004	11,585	11,762	12,495	State as the victim⁽¹⁾
อาวุธปืน.....	291	488	283	220	340	326	Offensive weapon
การพนัน.....	1,877	2,120	1,548	3,538	2,060	2,110	Gamble
ยาเสพติด.....	8,751	9,719	7,917	6,307	7,940	8,770	Drug
ปราบการค้าประเวณี.....	2,284	3,287	2,252	1,515	1,411	1,274	Prostitution
มีและเผยแพร่วัสดุลามก.....	17	26	4	5	11	15	Obscene material

(1) จับกุม (ราย) Arrest (cases).

ที่มา: สำนักงานตำรวจแห่งชาติ

Source: Royal Thai Police

สถิติเศรษฐกิจ

Economic Statistics

บัญชีประชาชาติ

National Accounts

ตาราง 6.1 ผลิตภัณฑ์มวลรวมในประเทศ ตามราคาประจำปี จำแนกตามสาขาการผลิต พ.ศ. 2560 - 2561

Table 6.1 Gross Domestic Product at Current Market Prices by Economic Activities: 2017 - 2018

(ล้านบาท Million Baht)

สาขาการผลิต	2560 (2017)			2561 (2018)	Economic activities
	ไตรมาสที่ 2 Quarter 2	ไตรมาสที่ 3 Quarter 3	ไตรมาสที่ 4 Quarter 4	ไตรมาสที่ 1 Quarter 1	
ภาคเกษตร.....	321,339	275,352	367,148	380,862	Agriculture
เกษตรกรรม การล่าสัตว์ และการป่าไม้.....	297,121	253,503	329,181	343,015	Agriculture, hunting and forestry
การประมง.....	24,218	21,849	37,967	37,847	Fishing
ภาคนอกเกษตร.....	3,427,261	3,570,746	3,651,461	3,683,300	Non-agriculture
การทำเหมืองแร่ และเหมืองหิน.....	98,576	98,532	107,755	107,068	Mining and quarrying
การผลิตอุตสาหกรรม.....	999,988	1,074,808	1,084,254	1,064,066	Manufacturing
การไฟฟ้า ก๊าซ และการประปา.....	122,595	107,820	96,852	106,208	Electricity, gas and water supply
การก่อสร้าง.....	94,860	106,031	87,619	113,243	Construction
การขายส่ง การขายปลีก การซ่อมแซม ยานยนต์ จักรยานยนต์ ของใช้ส่วนบุคคล และของใช้ในครัวเรือน.....	573,607	583,814	681,495	667,572	Wholesale and retail trade; repair of motor vehicles, motorcycles and personal and household goods
โรงแรม และภัตตาคาร.....	192,816	198,137	205,314	226,077	Hotels and restaurants
การขนส่ง สถานที่เก็บสินค้า และการคมนาคม.....	282,290	293,839	299,618	301,666	Transport, storage and communications
ตัวกลางทางการเงิน.....	304,096	314,404	283,851	295,874	Financial intermediation
บริการด้านอสังหาริมทรัพย์ การให้เช่า และบริการทางธุรกิจ.....	235,152	237,486	255,087	248,592	Real estate, renting and business activities
การบริหารราชการแผ่นดินและการป้องกัน ประเทศ รวมทั้งการประกันสังคมภาคบังคับ.....	225,631	237,748	229,491	235,192	Public administration and defence; compulsory social security
การศึกษา.....	156,909	165,165	160,794	161,582	Education
การบริการด้านสุขภาพและงานสังคมสงเคราะห์. การให้บริการชุมชน สังคม และบริการส่วนบุคคลอื่น ๆ.....	69,946	77,332	78,726	79,365	Health and social work Other community, social and personal service activities
ลูกจ้างในครัวเรือนส่วนบุคคล.....	6,965	7,190	7,068	6,955	Private household with employed persons
ผลิตภัณฑ์มวลรวมในประเทศรายไตรมาส.....	3,748,600	3,846,098	4,018,609	4,064,162	Quarterly Gross Domestic Products

หมายเหตุ: ตัวเลขเบื้องต้น

Note: Preliminary.

ที่มา: สำนักงานคณะกรรมการพัฒนาการเศรษฐกิจและสังคมแห่งชาติ สำนักนายกรัฐมนตรี

Source: Office of the National Economic and Social Development Board, Office of the Prime Minister

ตาราง 6.2 ผลิตภัณฑ์มวลรวมในประเทศ แบบปริมาณลูกโซ่ (ปีอ้างอิง พ.ศ. 2545)

จำแนกตามสาขาการผลิต พ.ศ. 2560 - 2561

Table 6.2 Gross Domestic Product, Chain Volume Measures (Reference Year = 2002)

by Economic Activities: 2017 - 2018

(ล้านบาท Million Baht)

สาขาการผลิต	2560 (2017)			2561 (2018)	Economic activities
	ไตรมาสที่ 2 Quarter 2	ไตรมาสที่ 3 Quarter 3	ไตรมาสที่ 4 Quarter 4	ไตรมาสที่ 1 Quarter 1	
ภาคเกษตร.....	147,310	117,694	204,087	181,886	Agriculture
เกษตรกรรม การล่าสัตว์ และการป่าไม้.....	117,525	93,087	158,107	144,030	Agriculture, hunting and forestry
การประมง.....	21,326	18,865	40,172	28,859	Fishing
ภาคนอกเกษตร.....	2,355,078	2,372,000	2,444,855	2,592,221	Non-agriculture
การทำเหมืองแร่ และเหมืองหิน.....	58,030	56,454	60,913	59,964	Mining and quarrying
การผลิตอุตสาหกรรม.....	683,945	690,337	724,692	752,977	Manufacturing
การไฟฟ้า ก๊าซ และการประปา.....	89,613	82,941	75,329	84,581	Electricity, gas and water supply
การก่อสร้าง.....	74,892	72,492	61,626	76,831	Construction
การขายส่ง การขายปลีก การซ่อมแซม ยานยนต์ จักรยานยนต์ ของใช้ส่วนบุคคล และของใช้ในครัวเรือน.....	362,703	356,043	399,529	467,637	Wholesale and retail trade; repair of motor vehicles, motorcycles and personal and household goods
โรงแรม และภัตตาคาร.....	146,253	141,414	152,676	170,696	Hotels and restaurants
การขนส่ง สภาที่เก็บสินค้า และการคมนาคม.....	255,396	259,941	272,969	282,698	Transport, storage and communications
ตัวกลางทางการเงิน.....	185,858	192,579	174,228	181,885	Financial intermediation
บริการด้านอสังหาริมทรัพย์ การให้เช่า และบริการทางธุรกิจ.....	203,740	205,455	219,555	213,541	Real estate, renting and business activities
การบริหารราชการแผ่นดินและการป้องกัน ประเทศ รวมทั้งการประกันสังคมภาคบังคับ.....	125,868	131,911	125,731	125,308	Public administration and defence; compulsory social security
การศึกษา.....	81,661	85,720	83,293	81,591	Education
การบริการด้านสุขภาพและงานสังคมสงเคราะห์ การให้บริการชุมชน สังคม และบริการส่วนบุคคลอื่น ๆ.....	47,300	52,200	52,584	52,584	Health and social work
ลูกจ้างในครัวเรือนส่วนบุคคล.....	50,958	53,443	57,337	55,784	Other community, social and personal service activities
ลูกจ้างในครัวเรือนส่วนบุคคล.....	4,370	4,240	4,208	4,358	Private household with employed persons
ผลิตภัณฑ์มวลรวมในประเทศรายไตรมาส (sum up).....	2,509,438	2,497,122	2,662,949	2,783,324	Quarterly Gross Domestic Products (sum up)
ความคลาดเคลื่อน.....	30,207	42,625	18,244	27,131	Residual GDP (sum up) - GDP (CVM)
เปอร์เซ็นต์ความคลาดเคลื่อน.....	1.2	1.7	0.7	1.0	% Residual to GDP (CVM)
ผลิตภัณฑ์มวลรวมในประเทศ (CVM).....	2,479,231	2,454,497	2,644,705	2,756,193	Gross domestic product (GDP CVM)

หมายเหตุ: 1. ตัวเลขเบื้องต้น

2. ปริมาณลูกโซ่ไม่มีคุณสมบัติของการบวก คือ ผลรวมของมูลค่าส่วนย่อยไม่เท่ากับมูลค่าส่วนรวมที่เกิดจากการทำปริมาณลูกโซ่

Note: 1. Preliminary.

2. Chain volume series are not additive. The sum of the components will thus not be equal to the shown totals.

ที่มา: สำนักงานคณะกรรมการพัฒนาการเศรษฐกิจและสังคมแห่งชาติ สำนักนายกรัฐมนตรี

Source: Office of the National Economic and Social Development Board, Office of the Prime Minister

ตาราง 6.3 รายจ่ายเพื่อการอุปโภคบริโภค ตามราคาประจำปี จำแนกตามประเภทรายจ่าย พ.ศ. 2560 - 2561

Table 6.3 Consumption Expenditure at Current Market Prices by Type of Expenditure: 2017 - 2018

(ล้านบาท Million Baht)

ประเภทรายจ่าย	2560 (2017)			2561 (2018)	Type of expenditure
	ไตรมาสที่ 2 Quarter 2	ไตรมาสที่ 3 Quarter 3	ไตรมาสที่ 4 Quarter 4	ไตรมาสที่ 1 Quarter 1	
อาหารและเครื่องดื่มที่ไม่มีแอลกอฮอล์.....	515,372	544,548	478,791	551,242	Food and non-alcoholic
เครื่องดื่มที่มีแอลกอฮอล์ ยาสูบ และยาเสพติด.....	71,207	67,062	77,190	73,423	Alcoholic beverages, tobacco and narcotic
เสื้อผ้า และรองเท้า.....	83,668	89,264	122,971	80,461	Clothing and footwear
ที่อยู่อาศัย ประปา ไฟฟ้า ก๊าซ และเชื้อเพลิงอื่น ๆ.....	192,746	192,303	196,607	193,639	Housing, water, electricity, gas and other fuels
เครื่องเรือน เครื่องใช้ และการบำรุง รักษาครัวเรือน.....	84,642	82,795	83,364	87,481	Furnishings, households equipment and routine maintenance of the house
การรักษาพยาบาล.....	97,558	98,147	96,439	100,065	Health
การขนส่ง.....	299,532	289,637	318,058	309,570	Transport
การสื่อสารและโทรคมนาคม.....	46,163	41,769	48,239	44,690	Communication
บันเทิงและนันทนาการ.....	121,974	128,344	131,823	137,796	Recreation and culture
การศึกษา.....	29,956	27,522	28,870	26,648	Education
ภัตตาคารและโรงแรม.....	393,218	407,732	382,610	420,551	Restaurants and hotels
สินค้าและบริการเบ็ดเตล็ด.....	267,497	276,704	288,859	255,594	Miscellaneous goods and services
การใช้จ่ายเพื่อการอุปโภคบริโภค ของครัวเรือน.....	2,203,533	2,245,827	2,253,821	2,281,160	Consumption expenditure of households
บวก: การใช้จ่ายเพื่อการอุปโภคบริโภคของ สถาบันไม่แสวงหากำไรให้บริการ ครัวเรือน.....	32,789	37,755	43,293	38,952	Plus: Individual consumption expenditure by non-profit institutions serving households (NPISHs)
การใช้จ่ายเพื่อการอุปโภคบริโภค ขั้นสุดท้ายของเอกชน ตลาดในประเทศ..	2,236,322	2,283,582	2,297,114	2,320,112	Private final consumption expenditure in the domestic market
บวก: คนไทยใช้จ่ายในต่างประเทศ.....	80,759	69,979	82,779	88,214	Plus: Expenditure of residents abroad
หัก: คนต่างประเทศใช้จ่ายในประเทศไทย.....	395,418	436,647	472,718	541,255	Less: Expenditure of non-residents in the country
รายจ่ายเพื่อการอุปโภคบริโภคขั้นสุดท้าย ของเอกชน.....	1,921,663	1,916,914	1,907,175	1,867,071	Private final consumption expenditure
ค่าตอบแทนแรงงาน.....	344,187	366,645	353,484	357,776	Compensation of employees
การสะสมทุนถาวรเบื้องต้น.....	71,693	72,603	72,061	75,103	Consumption of fixed capital
ค่าใช้จ่ายในการซื้อสินค้าและบริการสุทธิ.....	164,788	211,618	157,435	177,281	Purchase from enterprises and abroad
หัก: รายได้จากการขายสินค้าและ บริการให้ครัวเรือนและผู้ประกอบการ.....	33,949	35,344	35,483	42,320	Less: Purchases by households and enterprises
การโอนเพื่อสวัสดิการและสังคม ที่ไม่เป็นตัวแทนสำหรับสินค้า และบริการในระบบตลาด.....	72,046	51,179	99,673	57,024	Social transfers in kind purchased market production
รายจ่ายเพื่อการอุปโภคบริโภคขั้นสุดท้าย ของรัฐบาล.....	618,765	666,701	647,170	624,864	General government final consumption expenditure

หมายเหตุ: ตัวเลขเบื้องต้น

Note: Preliminary.

ที่มา: สำนักงานคณะกรรมการพัฒนาการเศรษฐกิจและสังคมแห่งชาติ สำนักนายกรัฐมนตรี

Source: Office of the National Economic and Social Development Board, Office of the Prime Minister

ตาราง 6.4 รายจ่ายเพื่อการอุปโภคบริโภค แบบปริมาณลูกโซ่ (ปีอ้างอิง พ.ศ. 2545)

จำแนกตามประเภทรายจ่าย พ.ศ. 2560 - 2561

Table 6.4 Consumption Expenditure, Chain Volume Measures (Reference Year = 2002)

by Type of Expenditure: 2017 - 2018

(ล้านบาท Million Baht)

ประเภทรายจ่าย	2560 (2017)			2561 (2018)	Type of expenditure
	ไตรมาสที่ 2 Quarter 2	ไตรมาสที่ 3 Quarter 3	ไตรมาสที่ 4 Quarter 4	ไตรมาสที่ 1 Quarter 1	
อาหารและเครื่องดื่มที่ไม่มีแอลกอฮอล์.....	240,586	254,535	220,834	265,305	Food and non-alcoholic
เครื่องดื่มที่มีแอลกอฮอล์ ยาสูบ และยาเสพติด.....	49,805	46,389	51,037	51,357	Alcoholic beverages, tobacco and narcotic
เสื้อผ้า และรองเท้า.....	72,950	74,372	89,034	71,735	Clothing and footwear
ที่อยู่อาศัย ประปา ไฟฟ้า ก๊าซ และเชื้อเพลิงอื่น ๆ.....	169,279	168,552	171,970	169,258	Housing, water, electricity, gas and other fuels
เครื่องเรือน เครื่องใช้ และการบำรุง รักษาครัวเรือน.....	74,955	72,898	76,559	84,858	Furnishings, households equipment and routine maintenance of the house
การรักษาพยาบาล.....	86,167	87,482	87,288	87,918	Health
การขนส่ง.....	207,447	200,404	215,489	213,375	Transport
การสื่อสารและโทรคมนาคม.....	64,801	62,161	69,730	61,314	Communication
บันเทิงและนันทนาการ.....	116,395	121,912	124,824	130,870	Recreation and culture
การศึกษา.....	26,213	24,043	25,094	23,216	Education
ภัตตาคารและโรงแรม.....	277,825	278,147	269,445	291,777	Restaurants and hotels
สินค้าและบริการเบ็ดเตล็ด.....	178,096	183,622	198,022	177,826	Miscellaneous goods and services
การใช้จ่ายเพื่อการอุปโภคบริโภค ของครัวเรือน.....	1,525,934	1,543,877	1,543,313	1,598,087	Consumption expenditure of households
บวก: การใช้จ่ายเพื่อการอุปโภคบริโภคของ สถาบันไม่แสวงหากำไรให้บริการ ครัวเรือน.....	22,754	26,251	29,586	29,109	Plus: Individual consumption expenditure by non-profit institutions serving households (NPISHs)
การใช้จ่ายเพื่อการอุปโภคบริโภค ขั้นสุดท้ายของเอกชน ตลาดในประเทศ..	1,548,733	1,570,113	1,572,823	1,627,145	Private final consumption expenditure in the domestic market
บวก: คนไทยใช้จ่ายในต่างประเทศ.....	60,812	52,500	62,108	65,437	Plus: Expenditure of residents abroad
หัก: คนต่างประเทศใช้จ่ายในประเทศไทย.....	303,540	328,286	362,346	405,908	Less: Expenditure of non-residents in the country
รายจ่ายเพื่อการอุปโภคบริโภคขั้นสุดท้าย ของเอกชน.....	1,319,210	1,310,391	1,291,054	1,308,727	Private final consumption expenditure

ตาราง 6.4 รายจ่ายเพื่อการอุปโภคบริโภค แบบปริมาณลูกโซ่ (ปีอ้างอิง พ.ศ. 2545)

จำแนกตามประเภทรายจ่าย พ.ศ. 2560 - 2561 (ต่อ)

Table 6.4 Consumption Expenditure, Chain Volume Measures (Reference Year = 2002)

by Type of Expenditure: 2017 - 2018 (Cont.)

(ล้านบาท Million Baht)

ประเภทรายจ่าย	2560 (2017)			2561 (2018)	Type of expenditure
	ไตรมาสที่ 2	ไตรมาสที่ 3	ไตรมาสที่ 4	ไตรมาสที่ 1	
	Quarter 2	Quarter 3	Quarter 4	Quarter 1	
ค่าตอบแทนแรงงาน.....	177,089	188,328	179,237	179,605	Compensation of Employees
การสะสมทุนการเบื้องต้น.....	45,200	45,768	46,562	43,494	Consumption of fixed capital
ค่าใช้จ่ายในการซื้อสินค้าและบริการสุทธิ.....	134,896	170,933	127,847	141,812	Purchase from Enterprises and Abroad
หัก: รายได้จากการขายสินค้าและ บริการให้ครัวเรือนและผู้ประกอบการ.....	28,432	29,196	29,467	34,593	Less: Purchases by households and enterprises
การโอนเพื่อสวัสดิการและสังคม ที่ไม่เป็นตัวเงินสำหรับสินค้า และบริการในระบบตลาด.....	57,278	40,676	80,516	44,213	Social transfers in kind purchased market production
รายจ่ายเพื่อการอุปโภคขั้นสุดท้าย					General government final
ของรัฐบาล.....	376,272	403,735	392,044	368,309	consumption expenditure

หมายเหตุ: 1. ตัวเลขเบื้องต้น

2. ปริมาณลูกโซ่ไม่มีคุณสมบัติของการบวก คือ ผลรวมของมูลค่าส่วนย่อยไม่เท่ากับมูลค่าส่วนรวมที่เกิดจากการทำปริมาณลูกโซ่

Note: 1. Preliminary.

2. Chain volume series are not additive. The sum of the components will thus not be equal to the shown totals.

ที่มา: สำนักงานคณะกรรมการพัฒนาการเศรษฐกิจและสังคมแห่งชาติ สำนักนายกรัฐมนตรี

Source: Office of the National Economic and Social Development Board, Office of the Prime Minister

ตาราง 6.5 การสะสมทุนในรูปสินทรัพย์ถาวร ตามราคาประจำปี จำแนกตามสินค้าประเภททุน

พ.ศ. 2560 - 2561

Table 6.5 Gross Fixed Capital Formation at Current Market Prices by Type of Capital Goods:

2017 - 2018

(ล้านบาท Million Baht)

สินค้าประเภททุน	2560 (2017)			2561 (2018)	Type of capital goods
	ไตรมาสที่ 2 Quarter 2	ไตรมาสที่ 3 Quarter 3	ไตรมาสที่ 4 Quarter 4	ไตรมาสที่ 1 Quarter 1	
การก่อสร้าง.....	300,598	317,039	274,499	327,639	Construction
ภาคเอกชน.....	137,892	139,922	116,547	138,098	Private
อาคารที่อยู่อาศัย.....	80,272	79,745	62,130	79,752	Dwellings
อาคารมิใช่ที่อยู่อาศัย.....	39,045	42,747	32,264	37,580	Non-dwellings
ก่อสร้างอื่น ๆ.....	15,018	14,992	14,600	15,740	Other construction
ต้นทุนค่าโอนเปลี่ยนมือ.....	3,557	2,438	7,553	5,026	Costs of ownership transfer
ภาครัฐบาล.....	162,706	177,117	157,952	189,541	Public
อาคารที่อยู่อาศัย.....	3,522	4,320	3,363	4,500	Dwellings
อาคารมิใช่ที่อยู่อาศัย.....	32,760	35,171	32,057	36,099	Non-dwellings
งานบริการก่อสร้างอื่น ๆ.....	126,424	137,626	122,532	148,942	Others construction Services
เครื่องจักรและบริภัณฑ์อื่น ๆ.....	603,550	516,104	634,701	634,327	Machinery and other equipment
บริภัณฑ์ขนส่ง.....	249,420	168,296	295,993	232,408	Transport equipment
เครื่องจักรเครื่องมือและอุปกรณ์อื่น ๆ.....	354,130	347,808	338,708	401,919	Other Machinery and equipment
การสะสมทุนในรูปสินทรัพย์ถาวร.....	904,148	833,143	909,200	961,966	Gross fixed capital formation

หมายเหตุ: ตัวเลขเบื้องต้น

Note: Preliminary.

ที่มา: สำนักงานคณะกรรมการพัฒนาการเศรษฐกิจและสังคมแห่งชาติ สำนักนายกรัฐมนตรี

Source: Office of the National Economic and Social Development Board, Office of the Prime Minister

ตาราง 6.6 การสะสมทุนในรูปสินทรัพย์ถาวร แบบปริมาณลูกโซ่ (ปีอ้างอิง พ.ศ. 2545)

จำแนกตามสินค้าประเภททุน พ.ศ. 2560 - 2561

Table 6.6 Gross Fixed Capital Formation, Chain Volume Measures (Reference Year = 2002)

by Type of Capital Goods: 2017 - 2018

(ล้านบาท Million Baht)

สินค้าประเภททุน	2560 (2017)			2561 (2018)	Type of capital goods
	ไตรมาสที่ 2	ไตรมาสที่ 3	ไตรมาสที่ 4	ไตรมาสที่ 1	
	Quarter 2	Quarter 3	Quarter 4	Quarter 1	
การก่อสร้าง.....	201,096	221,925	191,529	217,229	Construction
ภาคเอกชน.....	94,639	97,362	83,085	89,808	Private
อาคารที่อยู่อาศัย.....	54,245	55,024	43,526	51,946	Dwellings
อาคารมิใช่ที่อยู่อาศัย.....	27,291	30,304	23,601	24,080	Non-dwellings
ก่อสร้างอื่น ๆ.....	10,034	9,792	9,775	9,676	Other construction
ต้นทุนค่าโอนเปลี่ยนมือ.....	2,729	1,861	6,163	3,867	Costs of ownership transfer
ภาครัฐบาล.....	105,852	123,760	107,732	126,544	Public
อาคารที่อยู่อาศัย.....	2,451	2,989	2,448	3,021	Dwellings
อาคารมิใช่ที่อยู่อาศัย.....	21,756	23,138	22,243	22,766	Non-dwellings
งานบริการก่อสร้างอื่น ๆ.....	81,601	97,636	82,994	100,763	Others construction Services
เครื่องจักรและบริภัณฑ์อื่น ๆ.....	392,257	374,190	425,350	422,553	Machinery and other equipment
บริภัณฑ์ขนส่ง.....	165,139	133,397	204,509	169,126	Transport equipment
เครื่องจักรเครื่องมือและอุปกรณ์อื่น ๆ.....	227,984	237,825	225,778	253,533	Other Machinery and equipment
การสะสมทุนในรูปสินทรัพย์ถาวร.....	596,360	599,017	620,109	643,034	Gross fixed capital formation

หมายเหตุ: 1. ตัวเลขเบื้องต้น

2. ปริมาณลูกโซ่ไม่มีคุณสมบัติของการบวก คือ ผลรวมของมูลค่าส่วนย่อยไม่เท่ากับมูลค่าส่วนรวมที่เกิดจากการทำปริมาณลูกโซ่

Note: 1. Preliminary.

2. Chain volume series are not additive. The sum of the components will thus not be equal to the shown totals.

ที่มา: สำนักงานคณะกรรมการพัฒนาการเศรษฐกิจและสังคมแห่งชาติ สำนักนายกรัฐมนตรี

Source: Office of the National Economic and Social Development Board, Office of the Prime Minister

สถิติเกษตร และประมง

***Agriculture and Fishery
Statistics***

ตาราง 7.1 ดัชนีผลผลิตสินค้าเกษตรที่สำคัญ จำแนกตามชนิดพืช พ.ศ. 2560 - 2561

Table 7.1 Agricultural Production Index by Type of Crops: 2017 - 2018

[2548 (2005) = 100]

ชนิดพืช	2560(2017) ^r			2561(2018) ^p	Crops
	ไตรมาสที่ 2 Quarter 2	ไตรมาสที่ 3 Quarter 3	ไตรมาสที่ 4 Quarter 4	ไตรมาสที่ 1 Quarter 1	
ข้าวเปลือก.....	44.37	38.83	280.69	60.69	Paddy
ข้าวโพดเลี้ยงสัตว์.....	18.00	130.21	271.38	32.53	Maize
สับปะรดโรงงาน.....	125.01	43.09	117.97	102.22	Pineapple
ถั่วเขียว.....	21.48	49.11	231.69	67.25	Mung bean
ยางแผ่นดิบชั้น3.....	104.77	183.82	225.41	146.27	Rubber, un-smoked sheet3
ถั่วเหลือง.....	24.70	4.52	26.92	12.67	Soybean
ถั่วลิสง.....	46.01	86.58	57.18	29.99	Groundnut
กล้วยหอมทองขนาดกลาง.....	41.01	46.96	71.09	46.81	Banana, Cavendish
อ้อยรวมพันธุ์.....	28.76	-	206.29	758.58	Sugar cane
ทุเรียนหอมทอง.....	240.64	110.94	21.42	32.94	Durians
มันสำปะหลัง.....	134.83	98.17	119.44	309.11	Cassava
หอมแดง.....	17.77	23.97	59.99	141.18	Shallot
มะพร้าวแห้งใหญ่.....	43.23	51.53	39.68	40.02	Coconuts
มันฝรั่ง.....	89.77	54.97	32.54	316.85	Potato

ที่มา: สำนักงานเศรษฐกิจการเกษตร กระทรวงเกษตรและสหกรณ์

Source: Office of Agricultural Economics, Ministry of Agriculture and Cooperatives

ตาราง 7.2 ปริมาณสัตว์น้ำของสะพานปลา

Table 7.2 Quantity of Fresh Fish at Fish Markets

ชนิดสัตว์น้ำ	ไตรมาสที่ 3/2560 Quarter 3/2017	กรกฎาคม July	สิงหาคม August	กันยายน September
				ปริมาณ
รวมทั้งสิ้น.....	57,753.9	19,249.0	19,815.0	18,689.9
ผ่านการประมูล.....	57,372.3	19,152.3	19,651.4	18,568.6
 สัตว์น้ำทะเล.....	55,633.0	18,673.9	19,027.4	17,931.7
ปลา.....	2,555.6	833.8	860.5	861.3
ปลาหูแหก.....	2,450.3	648.6	921.4	880.3
ปลาลัง.....	221.2	67.4	81.1	72.7
ปลาหมึก.....	3,009.0	1,029.9	1,036.5	942.6
ปลาเบญจพรรณ.....	32,583.0	10,940.2	11,169.4	10,473.4
ปลาเปิด.....	12,991.8	4,567.9	4,311.5	4,112.4
กุ้ง.....	1,065.8	366.4	376.6	322.8
กั้ง.....	71.9	23.6	30.8	17.5
ปู.....	516.1	147.7	178.7	189.7
หอย.....	168.3	48.4	60.9	59.0
 สัตว์น้ำจืด.....	1,739.3	478.4	624.0	636.9
ไม่ผ่านการประมูล.....	381.6	96.7	163.6	121.3
สัตว์น้ำทะเล.....	265.0	69.2	123.6	72.2
สัตว์น้ำจืด.....	116.6	27.5	40.0	49.1
				มูลค่า
รวมทั้งสิ้น.....	3,472,140.5	1,109,062.5	1,198,683.0	1,164,395.0
ผ่านการประมูล.....	3,454,378.5	1,104,392.2	1,191,643.4	1,158,342.9
 สัตว์น้ำทะเล.....	3,331,690.3	1,075,218.9	1,145,724.3	1,110,747.1
ปลา.....	139,620.3	45,065.4	47,748.9	46,806.0
ปลาหูแหก.....	119,151.2	31,371.9	44,862.2	42,917.1
ปลาลัง.....	14,498.4	3,815.0	4,868.0	5,815.4
ปลาหมึก.....	227,479.5	80,288.6	82,025.4	65,165.5
ปลาเบญจพรรณ.....	2,566,573.6	825,652.0	875,086.8	865,834.8
ปลาเปิด.....	77,084.7	27,509.2	25,869.1	23,706.4
กุ้ง.....	134,931.1	46,374.9	46,419.7	42,136.5
กั้ง.....	8,911.7	3,067.3	3,307.3	2,537.1
ปู.....	39,778.2	11,106.2	14,205.5	14,466.5
หอย.....	3,661.6	968.4	1,331.4	1,361.8
 สัตว์น้ำจืด.....	122,688.2	29,173.3	45,919.1	47,595.8
ไม่ผ่านการประมูล.....	17,762.0	4,670.3	7,039.6	6,052.1
สัตว์น้ำทะเล.....	13,173.9	3,934.3	5,322.5	3,917.1
สัตว์น้ำจืด.....	4,588.1	736.0	1,717.1	2,135.0

ที่มา: องค์การสะพานปลากระทรวงเกษตรและสหกรณ์

และท่าเทียบเรือประมงขององค์การสะพานปลา พ.ศ. 2560
and Fishing Ports of The Fish Marketing Organization: 2017

ไตรมาสที่ 4/2560 Quarter 4/2017	ตุลาคม October	พฤศจิกายน November	ธันวาคม December	Species
Quantity (ตัน Ton)				
63,830.5	24,526.7	21,167.1	18,136.7	Total
63,488.1	24,435.2	21,058.5	17,994.4	Auctioned
61,329.4	23,806.1	20,335.0	17,188.3	Fresh marine fish
2,898.7	1,119.2	887.1	892.4	Indo-Pacific mackerel
3,348.6	1,282.2	944.6	1,121.8	Scads
252.7	109.2	56.2	87.3	Indian mackerel
2,307.7	857.5	751.5	698.7	Squid and cuttlefishes
36,298.8	13,992.0	11,925.5	10,381.3	Other food fishes
14,432.0	5,920.0	5,182.1	3,329.9	Trash fishes
1,007.8	313.1	326.2	368.5	Shrimps
39.6	14.2	14.5	10.9	Lobster
488.9	140.4	162.2	186.3	Sea crabs
254.6	58.3	85.1	111.2	Shellfishes
2,158.7	629.1	723.5	806.1	Fresh water fish
342.4	91.5	108.6	142.3	Not auctioned
198.3	54.7	62.0	81.6	Fresh marine fish
144.1	36.8	46.6	60.7	Fresh water fish
Value (พันบาท Thousand Baht)				
3,099,540.9	1,461,641.1	857,527.0	780,372.8	Total
3,082,896.5	1,456,811.9	851,985.1	774,099.5	Auctioned
2,957,610.6	1,400,858.8	821,155.1	735,596.7	Fresh marine fish
126,068.6	59,173.4	35,268.0	31,627.2	Indo-Pacific mackerel
137,864.6	62,825.3	33,747.5	41,291.8	Scads
20,733.9	8,969.7	4,778.0	6,986.2	Indian mackerel
197,134.6	76,458.7	61,909.6	58,766.3	Squid and cuttlefishes
2,199,737.6	1,103,575.5	585,838.7	510,323.4	Other food fishes
88,135.8	35,163.0	33,253.0	19,719.8	Trash fishes
135,732.7	40,856.1	43,692.8	51,183.8	Shrimps
6,707.7	2,545.8	2,584.8	1,577.1	Lobster
38,901.2	10,010.0	17,907.2	10,984.0	Sea crabs
6,593.9	1,281.3	2,175.5	3,137.1	Shellfishes
125,285.9	55,953.1	30,830.0	38,502.8	Shellfishes
16,644.4	4,829.2	5,541.9	6,273.3	Not auctioned
11,653.0	3,322.6	3,848.8	4,481.6	Fresh marine fish
4,991.4	1,506.6	1,693.1	1,791.7	Fresh water fish

Source: The Fish Marketing Organization, Ministry of Agriculture and Co-operatives

ตาราง 7.3 สัตว์ที่อนุญาตให้ฆ่าเป็นอาหาร พ.ศ. 2558 - 2559

Table 7.3 Permitted Slaughter: 2015 - 2016

ปี Year	สุกร Swine	โค Cattle	กระบือ Buffalo
2558 (2015)	7,773,773	434,098	85,334
ม.ค. - มี.ค. Jan. - Mar.	1,849,468	108,573	23,206
พ.ย. - มิ.ย. Apr. - Jun.	1,900,738	107,357	20,581
ก.ค. - ก.ย. Jul. - Sep.	1,977,556	109,836	22,269
ต.ค. - ธ.ค. Oct. - Dec.	2,046,011	108,332	19,278
2559 (2016)			
ม.ค. - มี.ค. Jan. - Mar.	2,148,567	100,261	14,639
มกราคม January	720,243	33,843	4,990
กุมภาพันธ์ February	728,795	33,064	4,890
มีนาคม March	699,529	33,354	4,759
พ.ย. - มิ.ย. Apr. - Jun.	2,218,651	101,379	15,566
เมษายน April	711,384	33,700	5,153
พฤษภาคม May	746,893	33,800	5,291
มิถุนายน June	760,374	33,879	5,122
ก.ค. - ก.ย. Jul. - Sep.	2,210,515	96,250	14,885
กรกฎาคม July	730,730	32,668	5,141
สิงหาคม August	731,354	32,333	5,008
กันยายน September	748,431	31,249	4,736
ต.ค. - ธ.ค. Oct. - Dec.	2,241,664	100,289	15,292
ตุลาคม October	754,672	32,720	6,154
พฤศจิกายน November	727,284	34,320	4,531
ธันวาคม December	759,708	33,249	4,607

ที่มา: กรมปศุสัตว์ กระทรวงเกษตรและสหกรณ์

Source: Department of Livestock Development, Ministry of Agriculture and Co-operatives

สถิติอุตสาหกรรม

Industrial Statistics

ตาราง 8.1 ผลผลิตภาคอุตสาหกรรม พ.ศ. 2561

Table 8.1 Production of Manufactured Goods: 2018

รายการ	2561 (2018)				Item
	ไตรมาสที่ 1 Quarter 1	มกราคม January	กุมภาพันธ์ February	มีนาคม ^P March	
อาหาร (ตัน)					Food (ton)
ผลไม้และผักกระป๋อง.....	205,007	65,275	62,331	77,401	Canned fruit and vegetable
อาหารทะเลแช่แข็ง.....	36,318	11,857	10,225	14,236	Frozen seafood
เครื่องดื่ม (พันลิตร)					Beverages (thousand litres)
เบียร์	599,389	176,768	166,289	256,332	Beer
โซดาและน้ำดื่มต่าง ๆ.....	1,081,028	329,746	317,176	434,106	Soda and drinking water
สิ่งทอและผลิตภัณฑ์สิ่งทอ					Textiles and textile products
ผ้าทอ(ฝ้าย) (พันเมตร).....	28,792	9,781	9,900	9,112	Cotton fabrics (thousand meters)
เสื้อผ้าสำเร็จรูป (พันชิ้น).....	29,473	10,174	9,463	9,837	Garment (thousand pieces)
ผลิตภัณฑ์ปิโตรเลียม (ล้านลิตร)					Petroleum products (million litres)
น้ำมันเบนซินออกเทน 91.....	584	196	151	237	Gas (unlead) oct 91
น้ำมันเบนซินออกเทน 95.....	452	164	165	122	Gas (unlead) oct 95
น้ำมันดีเซลหมุนเร็ว.....	6,915	2,417	2,111	2,387	Diesel oil high speed
วัสดุก่อสร้าง (พันตัน)					Construction materials (thousand tons)
ซีเมนต์ปอร์ตแลนด์.....	8,064	2,473	2,616	2,975	Portland cement
ซีเมนต์ผสม.....	2,060	655	671	734	Mixed cement
ปูนเม็ด.....	11,141	3,981	3,249	3,911	Clinkers
เหล็กและผลิตภัณฑ์เหล็ก (ตัน)					Iron and steel products (ton)
เหล็กแผ่นเคลือบสังกะสี.....	107,413	36,604	35,207	35,602	Galvanised sheets
ท่อเหล็กกล้า.....	186,084	60,038	56,255	69,792	Pipe/Tube steel pipe
เหล็กเส้นข้ออ้อย.....	377,994	128,148	120,126	129,720	Bar deformed bars
ยานยนต์และอุปกรณ์					Vehicles and equipments
ยานยนต์ (ตัน).....	511,597	158,233	168,885	184,479	Motor vehicles (unit)
ยางรถยนต์ (พันเส้น).....	25,320	8,268	8,266	8,786	Tyre (thousand units)
เครื่องใช้ไฟฟ้า (พันเครื่อง)					Electrical products (thousand units)
โทรทัศน์	133	53	49	31	Television
เครื่องปรับอากาศและคอมเพรสเซอร์..	8,031	2,162	2,668	3,201	Air conditioner and compressor
ผลิตภัณฑ์เภสัชกรรม					Pharmaceuticals,
และเคมีภัณฑ์ต่าง ๆ (ตัน).....	9,629	3,220	3,205	3,204	Chemicals Products (ton)

ที่มา: สำนักงานเศรษฐกิจอุตสาหกรรม กระทรวงอุตสาหกรรม

Source: The Office of Industrial Economics, Ministry of Industry

ตาราง 8.2 ดัชนีผลผลิตอุตสาหกรรม พ.ศ. 2560 - 2561

(ถ่วงน้ำหนักมูลค่าเพิ่ม)

รายการ	2560 (2017)			
	ไตรมาสที่ 4 Quarter 4	ตุลาคม October	พฤศจิกายน November	ธันวาคม December
อาหาร				
ผลิตภัณฑ์พลาสติก และปลาแช่แข็ง.....	84.5	84.3	91.3	77.8
ผลิตภัณฑ์สัตว์น้ำสด กุ้งและปลาหมึกแช่แข็ง (ยกเว้นปลา).....	54.0	62.6	55.3	44.1
ผลไม้และผักบรรจุกระป๋อง.....	74.6 ^r	60.1	74.6	89.2
เครื่องดื่ม				
เบียร์.....	111.7	91.4	122.3	121.4
น้ำดื่มบรรจุขวด.....	175.5	171.0	182.3	173.2
น้ำอัดลมและโซดา.....	127.5	123.3	132.6	126.7
บุหรี.....	40.8	12.7	46.1	63.5
สิ่งทอ.....	70.0 ^r	70.1	70.6	69.5
เสื้อผ้าเครื่องแต่งกาย.....	89.5 ^r	91.1	95.4	81.9
ผลิตภัณฑ์ปิโตรเลียม.....	176.9	171.6	171.3	187.7
ผลิตภัณฑ์เกษตรกรรม และเคมีภัณฑ์ต่าง ๆ.....	169.1	167.0	163.0	177.3
ผลิตภัณฑ์ยางรถ.....	114.8	116.2	123.4	105.0
วัสดุก่อสร้าง				
ปูนซีเมนต์.....	89.8 ^r	88.3	84.5	96.7 ^r
เหล็กและผลิตภัณฑ์เหล็ก				
เหล็ก และเหล็กกล้าแผ่น.....	111.5 ^r	111.7	113.4	109.3
เหล็กกล้ารูปทรงอื่น ๆ.....	114.2 ^r	108.6	126.6	107.4
เครื่องปรับอากาศ และคอมเพรสเซอร์.....	99.2	92.1 ^r	110.8 ^r	94.6 ^r
ยานยนต์.....	134.3 ^r	127.6	148.5	126.9

ที่มา: สำนักงานเศรษฐกิจอุตสาหกรรม กระทรวงอุตสาหกรรม

Table 8.2 Manufacturing Production Index: 2017 - 2018

Value added (Weight)

[2554 (2011) = 100]

2561 (2018)				Item
ไตรมาสที่ 1 Quarter 1	มกราคม January	กุมภาพันธ์ February	มีนาคม ^p March	
				Food
81.8	79.0	71.8	94.6	Fresh or frozen fish product
36.3	36.0	31.8	41.0	Fresh or frozen aquatic animal product (except fish)
68.8	68.9	64.9	72.6	Canned fruit and vegetable
				Beverages
119.3	105.5	99.3	153.0	Beer
177.1	158.4	158.8	214.0	Drinking water
143.3	130.8	129.3	169.7	Soft drinks and sparkling water
61.2	64.7	54.9	64.0	Cigarette
70.2	69.2	70.1	71.4	Textile
90.3	90.5	87.4	93.1	Wearing apparel
175.0	175.0	162.3	187.6	Petroleum product
180.1	176.5	185.6	178.3	Pharmaceutical and Chemical Product
118.2	112.6	117.8	124.2	Tyre
				Construction materials
102.7	97.8	98.7	111.5	Cement
				Iron and steel products
124.9	114.4	127.9	132.4	Iron and steel sheets
123.6	124.5	115.9	130.3	Other basic iron and steel
163.0	123.6	162.2	203.2	Air conditioner and compressor
144.9	135.2	143.3	156.3	Motor vehicle

Source: The Office of Industrial Economics, Ministry of Industry

ตาราง 8.3 การผลิตแร่ที่สำคัญ จำแนกตามชนิดแร่ พ.ศ. 2560 - 2561

ปี Year	ดีบุก ⁽¹⁾ Tin		ลิกไนต์ Lignite		สังกะสี Zinc ore	
	ปริมาณ Quantity	มูลค่า Value	ปริมาณ Quantity	มูลค่า Value	ปริมาณ Quantity	มูลค่า Value
2560 (2017)	488.4	239.1	13,750.1	13,200.0	7.9	153.6
ม.ค. - มี.ค. Jan. - Mar.	168.7	84.0 ^r	3,978.3	3,819.1	7.9	153.6
เม.ย. - มิ.ย. Apr. - Jun.	132.3	64.6	4,411.8	4,235.3	-	-
ก.ค. - ก.ย. Jul. - Sep.	97.2 ^r	47.7 ^r	4,023.3	3,862.4	-	-
ต.ค. - ธ.ค. Oct. - Dec.	90.2 ^r	42.8 ^r	1,336.7	1,283.2	-	-
ตุลาคม October.....	43.1	21.2	1,336.7	1,283.2	-	-
พฤศจิกายน November.....	26.9	12.4	-	-	-	-
ธันวาคม December.....	20.2	9.2	-	-	-	-
2561 (2018)	-	-	-	-	-	-
ม.ค. - มี.ค. Jan. - Mar.	-	-	-	-	-	-
มกราคม January.....	-	-	-	-	-	-
กุมภาพันธ์ February.....	-	-	-	-	-	-
ปี Year	เกลือหิน Rock salt		หินดินดาน Shale		ดินขาว (ทำการแต่งแร่แล้ว) Kaolin (Washed)	
	ปริมาณ Quantity	มูลค่า Value	ปริมาณ Quantity	มูลค่า Value	ปริมาณ Quantity	มูลค่า Value
2560 (2017)	1,357.5	2,647.1	6,505.8	1,626.5	101.9	97.9
ม.ค. - มี.ค. Jan. - Mar.	365.6	712.9	1,747.2	436.8	27.2	26.1
เม.ย. - มิ.ย. Apr. - Jun.	333.8 ^r	651.0 ^r	1,464.9	366.2	25.6 ^r	24.6 ^r
ก.ค. - ก.ย. Jul. - Sep.	271.9 ^r	530.1 ^r	1,593.3	398.3 ^r	27.8 ^r	26.7 ^r
ต.ค. - ธ.ค. Oct. - Dec.	386.2 ^r	753.1 ^r	1,700.4	425.2	21.3 ^r	20.5 ^r
ตุลาคม October.....	128.5	250.6	561.5	140.4	8.2	7.9
พฤศจิกายน November.....	128.1	249.8	606.6	151.7	5.5	5.3
ธันวาคม December.....	129.6	252.7	532.3 ^r	133.1 ^r	7.6	7.3
2561 (2018)	-	-	1,760.7	440.2	18.0	17.3
ม.ค. - มี.ค. Jan. - Mar.	-	-	1,760.7	440.2	18.0	17.3
มกราคม January.....	-	-	1,760.7	440.2	9.4	9.0
กุมภาพันธ์ February.....	-	-	-	-	8.6	8.3

(1) ปริมาณเป็นตัน

(2) สำหรับหินอุตสาหกรรมซีเมนต์

ที่มา: กรมอุตสาหกรรมพื้นฐานและการเหมืองแร่ กระทรวงอุตสาหกรรม

Table 8.3 Production of Principals Minerals by Kind of Mineral: 2017 - 2018

(ปริมาณเป็นพันตัน มูลค่าเป็นล้านบาท Quantity in thousand tons, value in million Baht)

หินปูน ⁽²⁾ Limestone		ยิปซัม Gypsum		บอลตลย์ Ball clay		โดโลไมต์ Dolomite	
ปริมาณ Quantity	มูลค่า Value	ปริมาณ Quantity	มูลค่า Value	ปริมาณ Quantity	มูลค่า Value	ปริมาณ Quantity	มูลค่า Value
67,264.1	16,816.1	8,755.4	5,645.2	155.2	85.4	2,886.2	1,587.5
18,303.5	4,575.9	2,157.1	1,432.3	47.9	26.4	665.5	366.1
19,297.6	4,824.4	2,314.9	1,510.0	106.1	58.4	660.2	363.2
15,063.9 ^r	3,766.0 ^r	2,144.0 ^r	1,352.9 ^r	0.7 ^r	0.4 ^r	739.6	406.7
14,599.1 ^r	3,649.8 ^r	2,139.4 ^r	1,350.0 ^r	0.5 ^r	0.2 ^r	820.9	451.5
4,771.0	1,192.8	795.5	502.0	0.2	0.1	241.8	133.0
4,893.0	1,223.2	843.5	532.3	0.2	0.1	252.8 ^r	139.0 ^r
4,935.1	1,233.8	500.4	315.7	0.1	0.0	326.3 ^r	179.5 ^r
4,704.6	1,176.2	368.0	222.2	10.0	5.5	328.9	180.9
4,704.6	1,176.2	368.0	222.2	10.0	5.5	328.9	180.9
4,704.6	1,176.2	342.8	207.2	10.0	5.5	242.3	133.3
-	-	25.2	15.0	-	-	86.6	47.6
หินบะซอลต์ Basalt		เหล็ก Iron ore		ทรายแก้ว Glass sand		แคลไซต์ Calcite	
ปริมาณ Quantity	มูลค่า Value	ปริมาณ Quantity	มูลค่า Value	ปริมาณ Quantity	มูลค่า Value	ปริมาณ Quantity	มูลค่า Value
12,568.6	2,513.8	0.1	0.2	1,650.7	1,634.1	1,456.7	1,092.7
3,271.4	654.3	0.1	0.2	372.3 ^r	368.6 ^r	436.6	327.5
3,215.1 ^r	643.0 ^r	-	-	489.0 ^r	484.1 ^r	342.4	256.9
2,831.8	566.4	-	-	400.9 ^r	396.9 ^r	324.9	243.7
3,250.3 ^r	650.1 ^r	-	-	388.5	384.5	352.8	264.6
1,051.9	210.4	-	-	184.0	182.1	121.8	91.4
1,144.0	228.8	-	-	112.4	111.3	106.1	79.6
1,054.4	210.9	-	-	92.1	91.1	124.9 ^r	93.7 ^r
1,202.4	240.5	-	-	221.9	219.7	-	-
1,202.4	240.5	-	-	221.9	219.7	-	-
731.4	146.3	-	-	177.1	175.4	-	-
471.0	94.2	-	-	44.8	44.3	-	-

(1) Quantity in ton.

(2) For industrial rock cement.

Source: Department of Primary Industry and Mines, Ministry of Industry

ตาราง 8.4 ผู้ที่ได้รับอนุญาตให้ก่อสร้าง จำนวนสิ่งก่อสร้าง พื้นที่ และความยาวสิ่งก่อสร้าง
พ.ศ. 2560

Table 8.4 Permits, Number and Area of Construction: 2017

รายการ	2560 (2017)				Item
	ไตรมาสที่ 1 Quarter 1	ไตรมาสที่ 2 Quarter 2	ไตรมาสที่ 3 Quarter 3	ไตรมาสที่ 4 Quarter 4	
สิ่งก่อสร้างประเภทอาคารโรงเรือน					
Building construction					
ก่อสร้างใหม่					
จำนวนผู้ได้รับอนุญาต (ราย)	37,637	35,564	33,924	33,617	Number of permits (person)
จำนวนสิ่งก่อสร้าง (หน่วย)....	59,966	56,007	53,995	54,314	Number of permitted construction (unit)
พื้นที่ (ตารางเมตร).....	13,917,127	13,859,053	14,540,831	14,468,233	Construction area (sq.m.)
ต่อเติมหรือดัดแปลง					
จำนวนผู้ได้รับอนุญาต (ราย)	712	684	802	748	Number of permits (person)
จำนวนสิ่งก่อสร้าง (หน่วย)....	834	901	1,369	979	Number of permitted construction (unit)
พื้นที่ (ตารางเมตร).....	603,589	1,388,608	1,014,309	1,052,028	Construction area (sq.m.)
สิ่งก่อสร้างที่ไม่ใช่อาคารโรงเรือน					
Civil engineering construction					
ก่อสร้างใหม่					
จำนวนผู้ได้รับอนุญาต (ราย)	5,525	5,321	5,333	5,096	Number of permits (person)
จำนวนสิ่งก่อสร้าง (หน่วย)....	6,108	6,208	6,107	5,806	Number of permitted construction (unit)
ความยาว (เมตร).....	562,684	616,514	621,052	547,303	Length (m.)
พื้นที่ (ตารางเมตร).....	593,433	544,395	425,928	586,635	Construction area (sq.m.)
ต่อเติมหรือดัดแปลง					
จำนวนผู้ได้รับอนุญาต (ราย)	43	72	57	54	Number of permits (person)
จำนวนสิ่งก่อสร้าง (หน่วย)....	43	92	59	76	Number of permitted construction (unit)
ความยาว (เมตร).....	3,760	36,978	4,720	32,717	Length (m.)
พื้นที่ (ตารางเมตร).....	11,188	23,992	17,841	16,182	Construction area (sq.m.)

หมายเหตุ: ข้อมูลของหน่วยงานที่มีพระราชกฤษฎีกาให้ใช้พระราชบัญญัติควบคุมอาคาร พ.ศ. 2522

Note: Data of the Administrative Organization those were under of the Building Control Act 1979.

ที่มา: การประมวลข้อมูลพื้นที่การก่อสร้าง ไตรมาสที่ 1 - 4 พ.ศ. 2560

สำนักงานสถิติแห่งชาติ กระทรวงเทคโนโลยีสารสนเทศและการสื่อสาร

Source: The Construction Area, Quarter 1 - 4, 2017

National Statistical Office, Ministry of Information and Communication Technology

ตาราง 8.5 ผู้ที่ได้รับอนุมัติให้ก่อสร้าง จำนวนสิ่งก่อสร้าง และพื้นที่ก่อสร้างอาคารโรงเรียน
จำแนกตามชนิดของอาคาร พ.ศ. 2559 - 2560

Table 8.5 Permits, Number and Area of Building Construction by Type of Building: 2016 - 2017

ชนิดของอาคาร	2559 (2016)	2560 (2017)				Type of building
	ไตรมาสที่ 4 Quarter 4	ไตรมาสที่ 1 Quarter 1	ไตรมาสที่ 2 Quarter 2	ไตรมาสที่ 3 Quarter 3	ไตรมาสที่ 4 Quarter 4	
จำนวนผู้ได้รับอนุญาตให้ก่อสร้าง (ราย)						
Number of permits (person)						
รวมยอด.....	34,294	38,349	36,248	34,726	34,365	Total
เพื่ออยู่อาศัย.....	30,301	34,440	32,270	30,609	30,539	Residential building
เพื่อการพาณิชย์และสำนักงาน..	2,127	2,024	2,202	2,258	2,055	Commercial/office building
เพื่อการอุตสาหกรรม						Industrial and
และโรงงาน.....	787	779	706	799	762	factory building
เพื่อการศึกษาศาสนาและสาธารณสุข..	90	76	82	82	76	Educational/Health building
โรงแรม.....	222	278	257	282	260	Hotel
เพื่อประโยชน์อื่น ๆ.....	767	752	731	696	673	Others
จำนวนสิ่งก่อสร้างที่ได้รับอนุญาตให้ก่อสร้าง (หลัง)						
Number of permitted construction (unit)						
รวมยอด.....	58,256	60,800	56,908	55,364	55,293	Total
เพื่ออยู่อาศัย.....	51,504	52,205	50,663	49,455	49,720	Residential building
เพื่อการพาณิชย์และสำนักงาน..	3,534	5,650	3,312	3,061	2,927	Commercial/office building
เพื่อการอุตสาหกรรม						Industrial and
และโรงงาน.....	1,154	1,078	1,012	1,103	1,068	factory building
เพื่อการศึกษาศาสนาและสาธารณสุข..	99	96	87	85	78	Educational/Health building
โรงแรม.....	761	801	952	828	691	Hotel
เพื่อประโยชน์อื่น ๆ.....	1,204	970	882	832	809	Others
พื้นที่ก่อสร้างอาคารโรงเรียน (ตร.ม.)						
Area of building construction (sq.m)						
รวมยอด.....	15,523,601	14,520,716	15,247,661	15,555,140	15,520,261	Total
เพื่ออยู่อาศัย.....	9,526,054	9,517,161	9,235,929	9,199,551	9,881,744	Residential building
เพื่อการพาณิชย์และสำนักงาน..	2,451,843	1,855,477	2,133,501	3,198,053	2,429,186	Commercial/office building
เพื่อการอุตสาหกรรม						Industrial and
และโรงงาน.....	1,914,002	1,721,172	1,907,351	1,720,421	1,649,207	factory building
เพื่อการศึกษาศาสนาและสาธารณสุข..	205,816	270,657	412,775	174,022	219,554	Educational/Health building
โรงแรม.....	479,377	528,194	822,404	662,695	475,868	Hotel
เพื่อประโยชน์อื่น ๆ.....	946,509	628,055	735,701	600,398	864,702	Others

หมายเหตุ: ข้อมูลของหน่วยงานที่มีพระราชกฤษฎีกาให้ใช้พระราชบัญญัติควบคุมอาคาร พ.ศ. 2522

Note: Data of the Administrative Organization those were under of the Building Control Act 1979

ที่มา: การประมวลข้อมูลพื้นที่การก่อสร้าง ไตรมาสที่ 4 พ.ศ. 2559 และไตรมาสที่ 1 - 4 พ.ศ. 2560

สำนักงานสถิติแห่งชาติ กระทรวงเทคโนโลยีสารสนเทศและการสื่อสาร

Source: The Construction Area, Quarter 4, 2016 and Quarter 1 - 4, 2017

National Statistical Office, Ministry of Information and Communication Technology

ตาราง 8.6 ผู้ที่ได้รับอนุญาตให้ก่อสร้าง จำนวนสิ่งก่อสร้าง และพื้นที่ก่อสร้างของสิ่งก่อสร้าง
ที่มีใช้อาคารโรงเรียน จำแนกตามชนิดของสิ่งก่อสร้าง พ.ศ. 2559 - 2560

Table 8.6 Permits, Number and Area of Civil Engineering Construction
by Type of Construction: 2016 - 2017

ชนิดของสิ่งก่อสร้าง	2559 (2016)	2560 (2017)				Type of construction
	ไตรมาสที่ 4 Quarter 4	ไตรมาสที่ 1 Quarter 1	ไตรมาสที่ 2 Quarter 2	ไตรมาสที่ 3 Quarter 3	ไตรมาสที่ 4 Quarter 4	
จำนวนผู้ได้รับอนุญาตให้ก่อสร้าง (ราย) Number of permits (person)						
รวมยอด.....	4,843	5,568	5,393	5,390	5,150	Total
ท่อ/ทางระบายน้ำ.....	2,862	3,341	3,112	3,265	3,093	Water drain
ถนน/ทางรถไฟ.....	171	251	201	235	117	Road/Railway
รั้ว/กำแพง.....	589	740	627	546	523	Fence/Well
ลานจอดรถ.....	287	252	544	385	456	Car park
สนามกีฬา.....	16	16	17	13	22	Sport ground
ปั้มน้ำมัน/ปั้มแก๊ส/ปั้มก๊าซ.....	38	57	60	61	81	Petrol station
ป้ายโฆษณา.....	167	168	134	182	167	Advertising board
อื่น ๆ.....	713	743	698	703	691	Others
จำนวนสิ่งก่อสร้างที่ได้รับอนุมัติให้ก่อสร้าง (แห่ง) Number of permitted construction(unit)						
รวมยอด.....	8,346	6,151	6,300	6,166	5,882	Total
ท่อ/ทางระบายน้ำ.....	3,452	3,708	3,719	3,479	3,504	Water drain
ถนน/ทางรถไฟ.....	220	309	239	279	130	Road/Railway
รั้ว/กำแพง.....	626	805	645	623	547	Fence/Well
ลานจอดรถ.....	2,990	284	750	739	609	Car park
สนามกีฬา.....	16	16	19	13	24	Sport ground
ปั้มน้ำมัน/ปั้มแก๊ส/ปั้มก๊าซ.....	40	64	64	82	106	Petrol station
ป้ายโฆษณา.....	181	173	160	191	181	Advertising board
อื่น ๆ.....	821	792	704	760	781	Others
พื้นที่ก่อสร้างของสิ่งก่อสร้างที่มีใช้อาคารโรงเรียน Area of civil engineering construction						
ความยาวเป็นเมตร (Length in metre)						
รวมยอด.....	629,492	566,444	653,492	625,772	580,020	Total
ท่อ/ทางระบายน้ำ.....	334,690	241,736	369,428	351,743	346,082	Water drain
ถนน/ทางรถไฟ.....	149,188	101,643	128,089	126,332	87,705	Road/Railway
รั้ว/กำแพง.....	91,938	192,184	99,135	88,453	93,082	Fence/Well
อื่น ๆ.....	53,676	30,881	56,840	59,244	53,151	Others
พื้นที่เป็น ตร.ม. (Area in sq.m)						
รวมยอด.....	615,900	604,621	568,387	443,769	602,817	Total
ลานจอดรถ.....	395,399	297,733	256,999	212,981	303,698	Car park
สนามกีฬา.....	26,050	64,558	30,718	26,092	44,251	Sport ground
ปั้มน้ำมัน/ปั้มแก๊ส/ปั้มก๊าซ.....	42,944	104,373	69,479	35,418	63,615	Petrol station
ป้ายโฆษณา.....	18,664	12,635	12,923	20,675	12,581	Advertising board
อื่น ๆ.....	132,843	125,322	198,268	148,603	178,672	Others

หมายเหตุ: ข้อมูลของหน่วยงานที่มีพระราชกฤษฎีกาให้ใช้พระราชบัญญัติควบคุมอาคาร พ.ศ. 2522

Note: Data of the Administrative Organization those were under of the Building Control Act 1979.

ที่มา: การประมวลผลข้อมูลพื้นที่การก่อสร้าง ไตรมาสที่ 4 พ.ศ. 2559 และไตรมาสที่ 1 - 4 พ.ศ. 2560 สำนักงานสถิติแห่งชาติ

Source: The Construction Area, Quarter 4, 2016 and Quarter 1 - 4, 2017 National Statistical Office

สถิติพลังงาน

Energy Statistics

ตาราง 9.1 สถิติการไฟฟ้านครหลวง พ.ศ. 2560

Table 9.1 Statistics of Metropolitan Electricity Authority: 2017

(10³ กิโลวัตต์/ชม. 10³ kWh)

รายการ	2560 (2017)					Item
	รวม Total	ม.ค. - มี.ค. Jan. - Mar.	เม.ย. - มิ.ย. Apr. - Jun.	ก.ค. - ก.ย. Jul. - Sep.	ต.ค. - ธ.ค. Oct. - Dec.	
พลังงานไฟฟ้าที่ซื้อ.....	52,881,089	12,763,568	13,856,709	13,764,255	12,496,557	Energy purchase
สูญเสีย.....	1,698,178	477,157	446,161	452,196	322,665	Energy loss
พลังงานไฟฟ้าที่จำหน่าย...	51,182,909	12,286,411	13,410,547	13,312,059	12,173,892	Energy sales
บ้านอยู่อาศัย.....	13,041,399	3,018,808	3,621,894	3,416,278	2,984,419	Residential
กิจการขนาดเล็ก.....	7,927,377	1,896,728	2,098,681	2,064,401	1,867,567	Small general service
กิจการขนาดกลาง.....	8,696,586	2,130,482	2,231,563	2,264,950	2,069,591	Medium general service
กิจการขนาดใหญ่.....	18,343,410	4,477,354	4,635,407	4,741,431	4,489,218	Large general service
อื่น ๆ.....	3,174,138	763,039	823,002	824,999	763,098	Others
ผู้ใช้ไฟฟ้า(ราย).....	3,703,312	3,655,026	3,670,641	3,677,441	3,703,312	Customers(Case)

ที่มา: การไฟฟ้านครหลวง

Source: The Metropolitan Electricity Authority

สถิติการค้า และราคา

Trade and Price Statistics

ตาราง 10.1 มูลค่าของสินค้าขาเข้า และขาออก พ.ศ. 2554 - 2561

Table 10.1 Value of Imports and Exports: 2011 - 2018

(ล้านบาท Million Baht)

ปี Year	สินค้าขาเข้า Imports	สินค้าขาออก ⁽¹⁾ Exports	ดุลการค้า ⁽²⁾ Balance of trade
2554 (2011).....	6,982,728.1	6,707,989.5	-274,738.7
2555 (2012).....	7,786,123.0	7,077,762.2	-708,360.9
2556 (2013).....	7,657,633.1	6,909,543.9	-748,089.2
2557 (2014).....	7,403,904.8	7,311,089.0	-92,815.8
2558 (2015).....	6,906,078.4	7,225,722.8	+319,644.4
2559 (2016).....	6,888,186.7	7,550,704.1	+662,517.4
ม.ค. - มี.ค. Jan. - Mar.	1,650,688.3	1,924,312.4	+273,624.1
พ.ย. - มิ.ย. Apr. - Jun.	1,663,955.1	1,799,127.7	+135,172.7
ก.ค. - ก.ย. Jul. - Sep.	1,739,971.9	1,916,192.5	+176,220.6
ต.ค. - ธ.ค. Oct.- Dec.	1,833,571.5	1,911,071.5	+77,500.0
2560 (2017).....	7,629,897.8	8,008,374.5	+378,476.7
ม.ค. - มี.ค. Jan. - Mar.	1,863,467.0	1,982,924.7	+119,457.7
พ.ย. - มิ.ย. Apr. - Jun.	1,878,515.5	1,955,269.8	+76,754.3
ก.ค. - ก.ย. Jul. - Sep.	1,912,423.3	2,063,181.4	+150,758.1
ต.ค. - ธ.ค. Oct.- Dec.	1,975,491.9	2,006,998.5	+31,506.6
2561 (2018)			
มกราคม January.....	664,643.8	652,511.5	-12,132.3
กุมภาพันธ์ February.....	626,231.3	643,705.8	+17,474.5
มีนาคม March.....	666,326.2	697,074.1	+30,747.9

(1) รวมสินค้าส่งกลับ Including re-exports.

(2) สินค้าขาออกสูงกว่าสินค้าขาเข้า (+) สินค้าขาเข้าสูงกว่าสินค้าขาออก (-)

Excess of exports (+), excess of imports (-).

ที่มา: กรมศุลกากร กระทรวงการคลัง

Source: The Customs Department, Ministry of Finance

ตาราง 10.2 มูลค่าสินค้าขาเข้า 10 อันดับแรกของไทย จำแนกเป็นรายประเทศที่สำคัญ พ.ศ. 2560 - 2561

Table 10.2 Top Ten Value of Imports of Thailand by Principal Country: 2017 - 2018

(ล้านบาท Million Baht)

ประเทศ	2560 (2017)			2561 (2018)	Country
	ไตรมาสที่ 2 Quarter 2	ไตรมาสที่ 3 Quarter 3	ไตรมาสที่ 4 Quarter 4	ไตรมาสที่ 1 Quarter 1	
จีน.....	377,890.8	386,336.1	392,317.4	377,538.0	China
ญี่ปุ่น.....	273,810.7	277,909.8	279,731.1	274,165.8	Japan
สหรัฐอเมริกา.....	115,585.9	116,892.6	119,655.8	124,293.2	U.S.A.
มาเลเซีย.....	97,121.9	97,314.4	103,356.9	106,130.6	Malaysia
ไต้หวัน.....	71,668.2	71,782.9	66,469.2	67,010.7	Taiwan
เกาหลี (ใต้).....	72,161.1	70,999.6	66,399.8	71,518.4	Korea (South)
สิงคโปร์.....	74,769.2	66,810.2	63,985.4	58,252.2	Singapore
สหรัฐอาหรับเอมิเรตส์.....	67,699.8	55,491.5	81,832.7	74,081.8	United Arab Emirates
อินโดนีเซีย.....	62,972.5	59,555.1	62,108.1	68,984.3	Indonesia
สวิตเซอร์แลนด์.....	47,760.2	56,470.8	73,081.2	53,848.4	Switzerland

หมายเหตุ: เรียงลำดับตามมูลค่าสินค้าขาเข้า 10 ประเทศแรกของ พ.ศ. 2560

Note: Top ten value of Thailand's imported from various countries presented in order of magnitude in 2017.

ที่มา: สำนักงานปลัดกระทรวงพาณิชย์ กระทรวงพาณิชย์

Source: Office of the Permanent Secretary, Ministry of Commerce

ตาราง 10.3 มูลค่าสินค้าขาออก 10 อันดับแรกของไทย จำแนกเป็นรายประเทศที่สำคัญ พ.ศ. 2560 - 2561

Table 10.3 Top Ten Value of Exports of Thailand by Principal Country: 2017 - 2018

(ล้านบาท Million Baht)

ประเทศ	2560 (2017)			2561 (2018)	Country
	ไตรมาสที่ 2 Quarter 2	ไตรมาสที่ 3 Quarter 3	ไตรมาสที่ 4 Quarter 4	ไตรมาสที่ 1 Quarter 1	
จีน.....	229,010.0	250,132.2	265,071.4	228,543.8	China
สหรัฐอเมริกา.....	223,682.4	235,527.2	224,864.0	210,699.4	U.S.A.
ญี่ปุ่น.....	192,259.5	184,211.9	193,328.8	206,328.9	Japan
ฮ่องกง.....	98,858.8	110,556.2	97,000.5	100,866.9	Hong Kong
เวียดนาม.....	95,210.3	102,352.7	109,724.9	92,688.6	Vietnam
ออสเตรเลีย.....	84,413.6	95,268.8	89,328.1	89,080.0	Australia
มาเลเซีย.....	85,330.0	88,178.9	91,400.3	88,943.4	Malaysia
อินโดนีเซีย.....	81,201.6	73,685.8	71,293.1	78,294.5	Indonesia
สิงคโปร์.....	80,681.8	68,046.6	62,553.1	70,456.4	Singapore
ฟิลิปปินส์.....	55,019.4	58,471.1	63,322.1	59,912.4	Philippines

หมายเหตุ: เรียงลำดับตามมูลค่าสินค้าขาออก 10 ประเทศแรกของ พ.ศ. 2559

Note: Top ten value of Thailand's exported from various countries presented in order of magnitude in 2016.

ที่มา: สำนักงานปลัดกระทรวงพาณิชย์ กระทรวงพาณิชย์

Source: Office of the Permanent Secretary, Ministry of Commerce

ตาราง 10.4 มูลค่าสินค้าขาเข้า 10 อันดับแรกของไทย พ.ศ. 2560 - 2561

Table 10.4 Top Ten Value of Imports of Thailand: 2017 - 2018

(ล้านบาท Million Baht)

สินค้า	2560 (2017)			2561 (2018)	Commodity
	ไตรมาสที่ 2 Quarter 2	ไตรมาสที่ 3 Quarter 3	ไตรมาสที่ 4 Quarter 4	ไตรมาสที่ 1 Quarter 1	
น้ำมันดิบ.....	151,345.8	159,397.8	199,642.4	198,640.0	Crude oil
เครื่องจักรกลและส่วนประกอบ.....	166,433.5	172,376.9	173,457.4	162,475.2	Machinery and parts
เครื่องจักรไฟฟ้าและส่วนประกอบ.....	146,840.6	155,851.9	149,785.7	140,934.2	Electrical machinery and parts
เคมีภัณฑ์.....	129,114.6	125,953.0	122,754.0	133,577.4	Chemicals
เครื่องเพชรพลอย อัญมณี เงินแท่ง และทองคำ.....	94,759.4	124,452.6	152,394.9	126,751.4	Jewellery including silver bars and gold
ส่วนประกอบและอุปกรณ์ยานยนต์.....	96,671.5	108,721.4	95,709.8	93,867.1	Parts and accessories of vehicles
เหล็ก เหล็กกล้าและผลิตภัณฑ์.....	102,814.4	94,182.7	98,037.0	103,588.7	Iron, steel and products
แผงวงจรไฟฟ้า.....	99,409.1	100,278.4	92,053.0	91,084.8	Electronic integrated circuits
สินแร่โลหะอื่น ๆ เศษโลหะ และผลิตภัณฑ์.....	74,993.5	74,556.7	75,526.9	80,636.1	Other metal ores, metal waste scrap, and products
เครื่องคอมพิวเตอร์ อุปกรณ์ และส่วนประกอบ.....	58,887.8	68,101.6	69,455.2	68,891.8	Computers, parts and accessories

หมายเหตุ: เรียงลำดับตามมูลค่าสินค้าขาเข้า 10 อันดับแรกของ พ.ศ. 2560

Note: Top Ten value of Thailand's imported commodities presented in order of magnitude in 2017.

ที่มา: สำนักงานปลัดกระทรวงพาณิชย์ กระทรวงพาณิชย์

Source: Office of the Permanent Secretary, Ministry of Commerce

ตาราง 10.5 มูลค่าสินค้าส่งออก 10 อันดับแรกของไทย พ.ศ. 2560 - 2561

Table 10.5 Top Ten Value of Exports of Thailand: 2017 - 2018

(ล้านบาท Million Baht)

สินค้า	2560 (2017)			2561 (2018)	Commodity
	ไตรมาสที่ 2	ไตรมาสที่ 3	ไตรมาสที่ 4	ไตรมาสที่ 1	
	Quarter 2	Quarter 3	Quarter 4	Quarter 1	
รถยนต์ อุปกรณ์และส่วนประกอบ.....	210,365.0	233,338.8	243,939.5	230,118.2	Motor cars, parts and accessories
เครื่องคอมพิวเตอร์					
อุปกรณ์และส่วนประกอบ.....	148,164.7	162,184.6	167,207.4	158,239.8	Computers, parts and accessories
อัญมณีและเครื่องประดับ.....	87,903.1	145,135.1	71,327.0	103,229.3	Precious stones and jewellery
ผลิตภัณฑ์ยาง.....	83,851.8	86,428.1	90,304.5	82,154.9	Rubber products
เม็ดพลาสติก.....	73,335.8	73,183.0	74,058.9	78,617.5	Polymers of ethylene, propylene, etc in primary forms
แผงวงจรไฟฟ้า.....	68,273.6	73,877.0	69,799.9	65,600.8	Electronic integrated circuits
เครื่องจักรกลและส่วนประกอบ					
ของเครื่องจักรกล.....	59,500.2	71,676.3	61,924.5	62,205.4	Machinery and parts thereof
เคมีภัณฑ์.....	61,880.2	62,499.0	63,132.1	69,956.3	Chemical products
น้ำมันสำเร็จรูป.....	56,613.8	63,957.9	70,595.1	64,442.6	Refine fuels
ยางพารา.....	49,638.8	43,517.2	48,301.7	37,378.0	Rubber

หมายเหตุ: เรียงลำดับตามมูลค่าสินค้าส่งออก 10 อันดับแรกของ พ.ศ. 2560

Note: Top ten value of Thailand's exported commodities presented in order of magnitude in 2017.

ที่มา: สำนักงานปลัดกระทรวงพาณิชย์ กระทรวงพาณิชย์

Source: Office of the Permanent Secretary, Ministry of Commerce

ตาราง 10.6 ดัชนีราคาผู้บริโภค

Table 10.6 Consumer Price Index

ภาค/หมวดสินค้า	2560 (2017)			
	ไตรมาสที่ 4 Quarter 4			
	ดัชนีรวม All items	ตุลาคม October	พฤศจิกายน November	ธันวาคม December
ทั่วราชอาณาจักร				
รวมทุกรายการ.....	101.40	101.38	101.45	101.37
อาหารและเครื่องดื่มไม่มีแอลกอฮอล์.....	102.00	102.36	101.93	101.70
เครื่องนุ่งห่ม และรองเท้า.....	100.35	100.36	100.38	100.30
เคหสถาน.....	99.79	99.73	99.83	99.81
การตรวจรักษา และบริการส่วนบุคคล.....	101.17	101.11	101.25	101.16
พาหนะ การขนส่ง และการสื่อสาร.....	101.28	100.73	101.56	101.56
การบันเทิง การอ่าน การศึกษา และการศาสนา.....	101.56	101.53	101.54	101.60
ยาสูบและเครื่องดื่มมีแอลกอฮอล์.....	120.01	119.85	120.06	120.11
หมวดอื่น ๆ ไม่ใช่อาหารและเครื่องดื่ม.....	101.08	100.84	101.20	101.19
ดัชนีราคาผู้บริโภคพื้นฐาน⁽¹⁾	101.58	101.53	101.59	101.61
กลุ่มอาหารสดและพลังงาน.....	100.89	100.94	101.05	100.68
อาหารสด.....	101.50	102.43	101.36	100.72
พลังงาน.....	99.60	98.49	100.16	100.14
กรุงเทพมหานคร⁽²⁾				
รวมทุกรายการ.....	101.13	101.13	101.17	101.10
อาหารและเครื่องดื่มไม่มีแอลกอฮอล์.....	101.71	102.08	101.62	101.44
เครื่องนุ่งห่ม และรองเท้า.....	99.25	99.27	99.30	99.19
เคหสถาน.....	99.90	99.85	99.94	99.92
การตรวจรักษา และบริการส่วนบุคคล.....	100.55	100.35	100.69	100.62
พาหนะ การขนส่ง และการสื่อสาร.....	100.99	100.54	101.24	101.20
การบันเทิง การอ่าน การศึกษา และการศาสนา.....	102.24	102.22	102.22	102.28
ยาสูบและเครื่องดื่มมีแอลกอฮอล์.....	120.60	120.67	120.53	120.59
หมวดอื่น ๆ ไม่ใช่อาหารและเครื่องดื่ม.....	100.91	100.71	101.02	101.00
ดัชนีราคาผู้บริโภคพื้นฐาน⁽¹⁾	101.32	101.26	101.33	101.37
กลุ่มอาหารสดและพลังงาน.....	100.41	100.60	100.55	100.09
อาหารสด.....	101.53	102.71	101.35	100.54
พลังงาน.....	98.88	97.90	99.40	99.35

จำแนกเป็นรายภาค และหมวดสินค้า พ.ศ. 2560 - 2561

by Region and Commodity Group: 2017 - 2018

[2558 (2015) = 100]

2561 (2018)				Region/commodity group
ไตรมาสที่ 1 Quarter 1				
ดัชนีรวม All items	มกราคม January	กุมภาพันธ์ February	มีนาคม March	
Whole Kingdom				
101.26	101.44	101.21	101.12	All commodities
101.24	101.60	101.20	100.92	Food and non-alcoholic beverages
100.39	100.43	100.27	100.48	Apparel and footwear
99.90	99.81	99.89	99.99	Housing and furnishing
101.37	101.23	101.42	101.46	Medical and personal care
101.64	101.99	101.51	101.43	Transportation and communication
101.60	101.61	101.60	101.59	Recreation and education
120.29	120.28	120.28	120.30	Tobacco and alcoholic beverages
101.28	101.37	101.22	101.25	Non-food and beverages
101.70	101.64	101.71	101.75	Core consumer price index⁽¹⁾
100.05	100.88	99.84	99.42	Raw food and energy
99.51	100.42	99.37	98.74	Raw food
100.27	101.00	99.98	99.83	Energy
Bangkok⁽²⁾				
101.09	101.20	101.08	101.00	All commodities
101.23	101.47	101.25	100.96	Food and non-alcoholic beverages
99.28	99.44	99.03	99.36	Apparel and footwear
100.08	99.92	100.11	100.20	Housing and furnishing
100.92	100.72	100.96	101.09	Medical and personal care
101.23	101.53	101.12	101.04	Transportation and communication
102.29	102.29	102.30	102.28	Recreation and education
120.71	120.69	120.71	120.74	Tobacco and alcoholic beverages
101.10	101.13	101.07	101.10	Non-food and beverages
101.49	101.41	101.51	101.55	Core consumer price index⁽¹⁾
99.67	100.38	99.56	99.08	Raw food and energy
99.74	100.50	99.75	98.98	Raw food
99.39	100.03	99.14	99.00	Energy

ตาราง 10.6 ดัชนีราคาผู้บริโภค

Table 10.6 Consumer Price Index

ภาค/หมวดสินค้า	2560 (2017)			
	ไตรมาสที่ 4 Quarter 4			
	ดัชนีรวม All items	ตุลาคม October	พฤศจิกายน November	ธันวาคม December
ภาคกลาง				
รวมทุกรายการ.....	101.73	101.72	101.79	101.69
อาหารและเครื่องดื่มไม่มีแอลกอฮอล์.....	102.67	103.10	102.59	102.32
เครื่องดื่มร้อน และรองเท้านี้.....	100.89	100.93	100.93	100.80
เทศกาล.....	99.52	99.45	99.55	99.56
การตรวจรักษา และบริการส่วนบุคคล.....	101.55	101.60	101.61	101.45
พาหนะ การขนส่ง และการสื่อสาร.....	101.40	100.78	101.70	101.73
การบันเทิง การอ่าน การศึกษา และการศาสนา.....	100.96	100.96	100.96	100.97
ยาสูบและเครื่องดื่มมีแอลกอฮอล์.....	120.04	119.83	120.11	120.19
หมวดอื่น ๆ ไม่ใช่อาหารและเครื่องดื่ม.....	101.16	100.89	101.30	101.30
ดัชนีราคาผู้บริโภคพื้นฐาน⁽¹⁾	102.02	101.97	102.05	102.05
กลุ่มอาหารสดและพลังงาน.....	100.95	101.03	101.07	100.74
อาหารสด.....	101.82	102.85	101.59	101.03
พลังงาน.....	99.28	98.18	99.85	99.82
ภาคเหนือ				
รวมทุกรายการ.....	101.15	101.19	101.23	101.03
อาหารและเครื่องดื่มไม่มีแอลกอฮอล์.....	101.50	102.03	101.51	100.95
เครื่องดื่มร้อน และรองเท้านี้.....	100.66	100.66	100.66	100.66
เทศกาล.....	99.64	99.58	99.68	99.67
การตรวจรักษา และบริการส่วนบุคคล.....	100.83	100.95	100.77	100.77
พาหนะ การขนส่ง และการสื่อสาร.....	101.48	100.90	101.76	101.79
การบันเทิง การอ่าน การศึกษา และการศาสนา.....	100.75	100.72	100.72	100.81
ยาสูบและเครื่องดื่มมีแอลกอฮอล์.....	115.00	114.68	115.14	115.19
หมวดอื่น ๆ ไม่ใช่อาหารและเครื่องดื่ม.....	100.95	100.69	101.07	101.08
ดัชนีราคาผู้บริโภคพื้นฐาน⁽¹⁾	101.31	101.30	101.31	101.33
กลุ่มอาหารสดและพลังงาน.....	100.84	100.97	101.09	100.45
อาหารสด.....	101.00	101.98	101.02	99.99
พลังงาน.....	100.05	98.84	100.66	100.65

จำแนกเป็นรายภาค และหมวดสินค้า พ.ศ. 2560 - 2561 (ต่อ)

by Region and Commodity Group: 2017 - 2018 (Cont.)

[2558 (2015) = 100]

2561 (2018)				Region/commodity group
ไตรมาสที่ 1 Quarter 1				
ดัชนีรวม All items	มกราคม January	กุมภาพันธ์ February	มีนาคม March	
Central Region				
101.56	101.76	101.49	101.42	All commodities
101.80	102.17	101.71	101.51	Food and non-alcoholic beverages
100.97	100.89	100.91	101.10	Apparel and footwear
99.60	99.56	99.60	99.64	Housing and furnishing
101.73	101.53	101.82	101.84	Medical and personal care
101.83	102.18	101.67	101.64	Transportation and communication
100.97	100.97	100.97	100.97	Recreation and education
120.48	120.48	120.48	120.48	Tobacco and alcoholic beverages
101.39	101.49	101.33	101.35	Non-food and beverages
102.14	102.07	102.16	102.20	Core consumer price index⁽¹⁾
100.04	100.91	99.77	99.44	Raw food and energy
99.65	100.64	99.39	98.91	Raw food
99.97	100.68	99.69	99.54	Energy
Northern Region				
100.59	101.03	100.48	100.27	All commodities
99.75	100.63	99.59	99.04	Food and non-alcoholic beverages
100.66	100.65	100.65	100.69	Apparel and footwear
99.59	99.60	99.50	99.66	Housing and furnishing
100.76	100.81	100.82	100.64	Medical and personal care
101.90	102.30	101.75	101.64	Transportation and communication
100.80	100.81	100.81	100.79	Recreation and education
115.28	115.28	115.28	115.28	Tobacco and alcoholic beverages
101.10	101.27	101.02	101.01	Non-food and beverages
101.30	101.31	101.28	101.30	Core consumer price index⁽¹⁾
99.21	100.48	98.91	98.25	Raw food and energy
97.85	99.41	97.56	96.57	Raw food
100.83	101.63	100.50	100.36	Energy

ตาราง 10.6 ดัชนีราคาผู้บริโภค

Table 10.6 Consumer Price Index

ภาค/หมวดสินค้า	2560 (2017)			
	ไตรมาสที่ 4 Quarter 4			
	ดัชนีรวม All items	ตุลาคม October	พฤศจิกายน November	ธันวาคม December
ภาคตะวันออกเฉียงเหนือ				
รวมทุกรายการ.....	101.54	101.54	101.66	101.43
อาหารและเครื่องดื่มไม่มีแอลกอฮอล์.....	101.70	102.14	101.77	101.19
เครื่องดื่มร้อน และรองเท้านี้.....	101.56	101.56	101.56	101.56
เคหสถาน.....	100.11	100.02	100.18	100.13
การตรวจรักษา และบริการส่วนบุคคล.....	102.22	102.27	102.27	102.12
พาหนะ การขนส่ง และการสื่อสาร.....	101.53	100.93	101.81	101.85
การบันเทิง การอ่าน การศึกษา และการศาสนา.....	100.49	100.46	100.46	100.56
ยาสูบและเครื่องดื่มมีแอลกอฮอล์.....	120.16	119.83	120.33	120.33
หมวดอื่น ๆ ไม่ใช่อาหารและเครื่องดื่ม.....	101.40	101.12	101.55	101.54
ดัชนีราคาผู้บริโภคพื้นฐาน⁽¹⁾	101.95	101.93	101.96	101.96
กลุ่มอาหารสดและพลังงาน.....	100.65	100.69	100.96	100.31
อาหารสด.....	100.58	101.40	100.69	99.66
พลังงาน.....	100.46	99.17	101.10	101.10
ภาคใต้				
รวมทุกรายการ.....	101.66	101.45	101.68	101.86
อาหารและเครื่องดื่มไม่มีแอลกอฮอล์.....	102.28	102.22	102.07	102.54
เครื่องดื่มร้อน และรองเท้านี้.....	100.93	100.94	100.94	100.92
เคหสถาน.....	99.53	99.49	99.55	99.56
การตรวจรักษา และบริการส่วนบุคคล.....	101.59	101.61	101.60	101.56
พาหนะ การขนส่ง และการสื่อสาร.....	101.54	100.85	101.88	101.90
การบันเทิง การอ่าน การศึกษา และการศาสนา.....	101.96	101.90	101.92	102.05
ยาสูบและเครื่องดื่มมีแอลกอฮอล์.....	123.51	122.95	123.79	123.79
หมวดอื่น ๆ ไม่ใช่อาหารและเครื่องดื่ม.....	101.26	100.96	101.40	101.41
ดัชนีราคาผู้บริโภคพื้นฐาน⁽¹⁾	101.58	101.52	101.59	101.63
กลุ่มอาหารสดและพลังงาน.....	101.90	101.30	101.92	102.47
อาหารสด	102.52	102.44	102.07	103.06
พลังงาน.....	100.19	98.97	100.80	100.81

(1) ดัชนีราคาผู้บริโภคพื้นฐาน คือดัชนีราคาผู้บริโภคทั่วไปที่ไม่รวมรายการสินค้ากลุ่มอาหารสดและพลังงาน

(2) รวมจังหวัด นนทบุรี ปทุมธานี และสมุทรปราการ

ที่มา: สำนักดัชนีเศรษฐกิจการค้า สำนักงานปลัดกระทรวง กระทรวงพาณิชย์

จำแนกเป็นรายภาค และหมวดสินค้า พ.ศ. 2560 - 2561 (ต่อ)

by Region and Commodity Group: 2017 - 2018 (Cont.)

[2558 (2015) = 100]

2561 (2018)				Region/commodity group
ไตรมาสที่ 1 Quarter 1				
ดัชนีรวม All items	มกราคม January	กุมภาพันธ์ February	มีนาคม March	
				Northeastern Region
101.36	101.52	101.31	101.24	All commodities
100.88	101.02	100.92	100.69	Food and non-alcoholic beverages
101.64	101.56	101.57	101.79	Apparel and footwear
100.16	100.18	100.07	100.24	Housing and furnishing
102.09	102.09	102.07	102.10	Medical and personal care
102.01	102.43	101.85	101.75	Transportation and communication
100.56	100.56	100.56	100.56	Recreation and education
120.54	120.55	120.53	120.53	Tobacco and alcoholic beverages
101.62	101.80	101.52	101.54	Non-food and beverages
102.06	101.99	102.06	102.13	Core consumer price index⁽¹⁾
99.93	100.53	99.80	99.46	Raw food and energy
98.88	99.33	98.88	98.44	Raw food
101.38	102.24	101.04	100.86	Energy
				Southern Region
101.61	101.90	101.49	101.45	All commodities
101.71	102.28	101.51	101.34	Food and non-alcoholic beverages
101.00	100.97	101.03	100.99	Apparel and footwear
99.60	99.55	99.53	99.72	Housing and furnishing
101.78	101.63	101.89	101.82	Medical and personal care
102.02	102.42	101.86	101.79	Transportation and communication
102.00	102.06	101.97	101.97	Recreation and education
123.88	123.87	123.85	123.91	Tobacco and alcoholic beverages
101.50	101.63	101.42	101.45	Non-food and beverages
101.65	101.64	101.63	101.67	Core consumer price index⁽¹⁾
101.53	102.59	101.12	100.88	Raw food and energy
101.17	102.43	100.69	100.38	Raw food
101.05	101.86	100.73	100.57	Energy

(1) The core consumer price index is the consumer price index excluding raw food and energy items.

(2) Including Nonthaburi, Pathum Thani and Samut Prakan.

Source: Bureau of Trade and Economic Indices, Office of the Permanent Secretary, Ministry of Commerce

ตาราง 10.7 ดัชนีราคาผู้บริโภครายได้น้อย

Table 10.7 Low Income Consumer Price Index

ภาค/หมวดสินค้า	2560 (2017)			
	ไตรมาสที่ 4 Quarter 4			
	ดัชนีรวม All items	ตุลาคม October	พฤศจิกายน November	ธันวาคม December
ทั่วประเทศ				
รวมทุกรายการ.....	101.73	101.70	101.80	101.70
อาหารและเครื่องดื่มไม่มีแอลกอฮอล์.....	102.10	102.44	102.03	101.83
เครื่องนุ่งห่ม และรองเท้า.....	100.84	100.82	100.84	100.85
เคหสถาน.....	100.48	100.19	100.63	100.63
การตรวจรักษา และบริการส่วนบุคคล.....	101.24	101.20	101.31	101.20
พาหนะ การขนส่ง และการสื่อสาร.....	101.26	100.55	101.62	101.60
การบันเทิง การอ่าน การศึกษา และการศาสนา.....	101.07	101.07	101.07	101.06
ยาสูบและเครื่องดื่มมีแอลกอฮอล์.....	119.81	119.63	119.88	119.93
หมวดอื่น ๆ ไม่ใช่อาหารและเครื่องดื่ม.....	101.45	101.10	101.63	101.62
ดัชนีราคาผู้บริโภคพื้นฐาน⁽¹⁾	102.03	101.95	102.06	102.08
กลุ่มอาหารสดและพลังงาน.....	101.05	101.12	101.22	100.82
อาหารสด.....	101.47	102.31	101.33	100.78
พลังงาน.....	99.38	97.88	100.18	100.08
กรุงเทพมหานคร⁽²⁾				
รวมทุกรายการ.....	101.38	101.40	101.39	101.36
อาหารและเครื่องดื่มไม่มีแอลกอฮอล์.....	101.94	102.18	101.85	101.80
เครื่องนุ่งห่ม และรองเท้า.....	99.53	99.45	99.54	99.60
เคหสถาน.....	100.16	100.05	100.21	100.21
การตรวจรักษา และบริการส่วนบุคคล.....	100.03	99.74	100.22	100.14
พาหนะ การขนส่ง และการสื่อสาร.....	100.88	100.54	101.07	101.03
การบันเทิง การอ่าน การศึกษา และการศาสนา.....	101.44	101.45	101.45	101.43
ยาสูบและเครื่องดื่มมีแอลกอฮอล์.....	120.31	120.39	120.24	120.29
หมวดอื่น ๆ ไม่ใช่อาหารและเครื่องดื่ม.....	101.08	100.92	101.17	101.16
ดัชนีราคาผู้บริโภคพื้นฐาน⁽¹⁾	101.57	101.51	101.57	101.63
กลุ่มอาหารสดและพลังงาน.....	100.74	101.05	100.80	100.37
อาหารสด.....	101.96	103.01	101.74	101.13
พลังงาน.....	98.33	97.29	98.90	98.81

จำแนกเป็นรายภาค และหมวดสินค้า พ.ศ. 2560 - 2561

by Region and Commodity Group: 2017 - 2018

[2558 (2015) = 100]

2561 (2018)				Region/commodity group
ไตรมาสที่ 1 Quarter 1				
ดัชนีรวม All items	มกราคม January	กุมภาพันธ์ February	มีนาคม March	
				Whole Kingdom
101.45	101.72	101.38	101.24	All commodities
101.17	101.67	101.11	100.74	Food and non-alcoholic beverages
100.93	100.88	100.83	101.09	Apparel and footwear
100.69	100.68	100.64	100.76	Housing and furnishing
101.35	101.21	101.37	101.48	Medical and personal care
101.64	102.02	101.50	101.41	Transportation and communication
101.06	101.06	101.06	101.05	Recreation and education
120.09	120.08	120.09	120.10	Tobacco and alcoholic beverages
101.68	101.77	101.61	101.67	Non-food and beverages
102.17	102.13	102.16	102.21	Core consumer price index⁽¹⁾
99.76	100.76	99.56	98.97	Raw food and energy
99.19	100.36	99.00	98.20	Raw food
100.10	100.74	99.85	99.72	Energy
				Bangkok⁽²⁾
101.26	101.39	101.25	101.14	All commodities
101.55	101.80	101.57	101.28	Food and non-alcoholic beverages
99.58	99.68	99.47	99.59	Apparel and footwear
100.19	100.20	100.16	100.20	Housing and furnishing
100.41	100.15	100.39	100.70	Medical and personal care
101.00	101.21	100.93	100.86	Transportation and communication
101.43	101.43	101.43	101.43	Recreation and education
120.40	120.39	120.40	120.42	Tobacco and alcoholic beverages
101.17	101.21	101.13	101.17	Non-food and beverages
101.71	101.67	101.71	101.74	Core consumer price index⁽¹⁾
99.57	100.37	99.50	98.84	Raw food and energy
99.96	100.95	99.95	98.98	Raw food
98.69	99.13	98.53	98.42	Energy

ตาราง 10.7 ดัชนีราคาผู้บริโภครายได้น้อย

Table 10.7 Low Income Consumer Price Index

ภาค/หมวดสินค้า	2560 (2017)			
	ไตรมาสที่ 4 Quarter 4			
	ดัชนีรวม All items	ตุลาคม October	พฤศจิกายน November	ธันวาคม December
ภาคกลาง				
รวมทุกรายการ.....	101.97	101.91	102.05	101.95
อาหารและเครื่องดื่มไม่มีแอลกอฮอล์.....	102.54	102.91	102.46	102.25
เครื่องดื่มร้อน และรองเท้าน้ำ.....	101.08	101.09	101.09	101.07
เคหสถาน.....	100.31	99.88	100.50	100.54
การตรวจรักษา และบริการส่วนบุคคล.....	101.93	101.98	102.01	101.79
พาหนะ การขนส่ง และการสื่อสาร.....	101.18	100.48	101.54	101.51
การบันเทิง การอ่าน การศึกษา และการศาสนา.....	100.76	100.76	100.77	100.76
ยาสูบและเครื่องดื่มมีแอลกอฮอล์.....	119.73	119.50	119.81	119.87
หมวดอื่น ๆ ไม่ใช่อาหารและเครื่องดื่ม.....	101.52	101.12	101.73	101.72
ดัชนีราคาผู้บริโภคพื้นฐาน⁽¹⁾	102.46	102.35	102.52	102.50
กลุ่มอาหารสดและพลังงาน.....	100.78	100.82	100.90	100.61
อาหารสด.....	101.40	102.27	101.17	100.75
พลังงาน.....	99.01	97.63	99.74	99.66
ภาคเหนือ				
รวมทุกรายการ.....	101.39	101.40	101.51	101.26
อาหารและเครื่องดื่มไม่มีแอลกอฮอล์.....	101.45	102.03	101.44	100.87
เครื่องดื่มร้อน และรองเท้าน้ำ.....	101.13	101.13	101.13	101.13
เคหสถาน.....	100.36	100.03	100.53	100.52
การตรวจรักษา และบริการส่วนบุคคล.....	101.12	101.21	101.04	101.11
พาหนะ การขนส่ง และการสื่อสาร.....	101.56	100.53	102.07	102.07
การบันเทิง การอ่าน การศึกษา และการศาสนา.....	100.64	100.64	100.64	100.64
ยาสูบและเครื่องดื่มมีแอลกอฮอล์.....	116.04	115.75	116.13	116.23
หมวดอื่น ๆ ไม่ใช่อาหารและเครื่องดื่ม.....	101.28	100.83	101.50	101.51
ดัชนีราคาผู้บริโภคพื้นฐาน⁽¹⁾	101.66	101.57	101.69	101.71
กลุ่มอาหารสดและพลังงาน.....	100.90	101.08	101.17	100.46
อาหารสด.....	100.89	101.90	100.86	99.90
พลังงาน.....	100.01	98.25	100.94	100.83

จำแนกเป็นรายภาค และหมวดสินค้า พ.ศ. 2560 - 2561 (ต่อ)

by Region and Commodity Group: 2017 - 2018 (Cont.)

[2558 (2015) = 100]

2561 (2018)				Region/commodity group
ไตรมาสที่ 1 Quarter 1				
ดัชนีรวม All items	มกราคม January	กุมภาพันธ์ February	มีนาคม March	
				Central Region
				All commodities
101.81	102.02	101.73	101.67	
101.66	102.11	101.59	101.28	Food and non-alcoholic beverages
101.29	101.08	101.07	101.71	Apparel and footwear
100.87	100.73	100.82	101.07	Housing and furnishing
102.02	101.76	102.09	102.22	Medical and personal care
101.57	101.96	101.40	101.36	Transportation and communication
100.76	100.76	100.76	100.76	Recreation and education
120.11	120.11	120.11	120.11	Tobacco and alcoholic beverages
101.92	101.95	101.84	101.98	Non-food and beverages
102.71	102.60	102.71	102.83	Core consumer price index⁽¹⁾
99.65	100.60	99.41	98.94	Raw food and energy
99.22	100.36	98.98	98.32	Raw food
99.70	100.32	99.46	99.32	Energy
				Northern Region
				All commodities
100.56	101.16	100.43	100.10	
99.38	100.48	99.18	98.48	Food and non-alcoholic beverages
101.15	101.13	101.13	101.18	Apparel and footwear
100.38	100.47	100.30	100.36	Housing and furnishing
101.06	101.14	101.07	100.96	Medical and personal care
102.13	102.60	101.95	101.83	Transportation and communication
100.63	100.64	100.64	100.62	Recreation and education
116.31	116.31	116.31	116.31	Tobacco and alcoholic beverages
101.46	101.65	101.37	101.35	Non-food and beverages
101.63	101.69	101.60	101.60	Core consumer price index⁽¹⁾
98.73	100.24	98.42	97.54	Raw food and energy
97.41	99.25	97.09	95.90	Raw food
100.87	101.59	100.57	100.44	Energy

ตาราง 10.7 ดัชนีราคาผู้บริโภครายได้น้อย

Table 10.7 Low Income Consumer Price Index

ภาค/หมวดสินค้า	2560 (2017)			
	ไตรมาสที่ 4 Quarter 4			
	ดัชนีรวม All items	ตุลาคม October	พฤศจิกายน November	ธันวาคม December
ภาคตะวันออกเฉียงเหนือ				
รวมทุกรายการ.....	101.85	101.85	102.00	101.70
อาหารและเครื่องดื่มไม่มีแอลกอฮอล์.....	101.78	102.26	101.83	101.24
เครื่องดื่มร้อน และเครื่องดื่ม.....	101.61	101.60	101.62	101.62
เคหสถาน.....	101.17	100.71	101.43	101.38
การตรวจรักษา และบริการส่วนบุคคล.....	102.67	102.72	102.73	102.57
พาหนะ การขนส่ง และการสื่อสาร.....	101.43	100.68	101.80	101.81
การบันเทิง การอ่าน การศึกษา และการศาสนา.....	100.42	100.42	100.42	100.41
ยาสูบและเครื่องดื่มมีแอลกอฮอล์.....	120.66	120.37	120.81	120.81
หมวดอื่น ๆ ไม่ใช่อาหารและเครื่องดื่ม.....	101.87	101.43	102.10	102.07
ดัชนีราคาผู้บริโภคพื้นฐาน⁽¹⁾	102.40	102.36	102.43	102.42
กลุ่มอาหารสดและพลังงาน.....	100.89	100.95	101.23	100.48
อาหารสด.....	100.73	101.60	100.81	99.79
พลังงาน.....	100.42	98.51	101.42	101.32
ภาคใต้				
รวมทุกรายการ.....	102.28	102.01	102.30	102.54
อาหารและเครื่องดื่มไม่มีแอลกอฮอล์.....	102.77	102.72	102.51	103.08
เครื่องดื่มร้อน และเครื่องดื่ม.....	101.23	101.23	101.24	101.21
เคหสถาน.....	100.84	100.58	100.98	100.96
การตรวจรักษา และบริการส่วนบุคคล.....	100.75	100.83	100.75	100.66
พาหนะ การขนส่ง และการสื่อสาร.....	101.66	100.59	102.21	102.18
การบันเทิง การอ่าน การศึกษา และการศาสนา.....	102.21	102.20	102.21	102.21
ยาสูบและเครื่องดื่มมีแอลกอฮอล์.....	124.26	123.63	124.58	124.58
หมวดอื่น ๆ ไม่ใช่อาหารและเครื่องดื่ม.....	101.89	101.43	102.13	102.10
ดัชนีราคาผู้บริโภคพื้นฐาน⁽¹⁾	102.23	102.08	102.29	102.32
กลุ่มอาหารสดและพลังงาน.....	102.37	101.82	102.28	103.01
อาหารสด.....	103.38	103.33	102.83	103.99
พลังงาน.....	99.55	98.06	100.35	100.25

(1) ดัชนีราคาผู้บริโภคพื้นฐาน คือดัชนีราคาผู้บริโภคทั่วไปที่ไม่รวมรายการสินค้ากลุ่มอาหารสดและพลังงาน

(2) รวมจังหวัด นนทบุรี ปทุมธานี และสมุทรปราการ

ที่มา: สำนักดัชนีเศรษฐกิจการค้า สำนักงานปลัดกระทรวง กระทรวงพาณิชย์

จำแนกเป็นรายภาค และหมวดสินค้า พ.ศ. 2560 - 2561 (ต่อ)
by Region and Commodity Group: 2017 - 2018 (Cont.)

[2558 (2015) = 100]

2561 (2018)				Region/commodity group
ไตรมาสที่ 1 Quarter 1				
ดัชนีรวม All items	มกราคม January	กุมภาพันธ์ February	มีนาคม March	
				Northeastern Region
101.53	101.75	101.48	101.37	All commodities
100.80	101.09	100.79	100.51	Food and non-alcoholic beverages
101.76	101.62	101.62	102.05	Apparel and footwear
101.43	101.44	101.37	101.49	Housing and furnishing
102.54	102.57	102.50	102.54	Medical and personal care
101.94	102.43	101.75	101.63	Transportation and communication
100.41	100.41	100.41	100.41	Recreation and education
121.06	121.07	121.06	121.06	Tobacco and alcoholic beverages
102.14	102.29	102.04	102.08	Non-food and beverages
102.53	102.46	102.53	102.61	Core consumer price index⁽¹⁾
99.87	100.54	99.74	99.32	Raw food and energy
98.87	99.51	98.82	98.29	Raw food
101.45	102.22	101.14	100.98	Energy
				Southern Region
102.11	102.48	102.00	101.86	All commodities
102.04	102.73	101.87	101.51	Food and non-alcoholic beverages
101.32	101.27	101.36	101.32	Apparel and footwear
101.02	100.98	100.96	101.13	Housing and furnishing
100.98	100.75	101.10	101.09	Medical and personal care
102.22	102.64	102.06	101.96	Transportation and communication
102.18	102.21	102.16	102.16	Recreation and education
124.66	124.66	124.63	124.68	Tobacco and alcoholic beverages
102.17	102.26	102.10	102.15	Non-food and beverages
102.34	102.34	102.32	102.35	Core consumer price index⁽¹⁾
101.57	102.73	101.25	100.74	Raw food and energy
101.79	103.19	101.43	100.74	Raw food
100.30	100.98	100.04	99.88	Energy

(1) The core consumer price index is the consumer price index excluding raw food and energy items.

(2) Including Nonthaburi, Pathum Thani and Samut Prakan.

Source: Bureau of Trade and Economic Indices, Office of the Permanent Secretary, Ministry of Commerce

ตาราง 10.8 ดัชนีราคาผู้ผลิต

Table 10.8 Producer Price Index

ขั้นตอนการผลิต	2560 (2017)			
	ไตรมาสที่ 4 Quarter 4			
	ดัชนีรวม All items	ตุลาคม October	พฤศจิกายน November	ธันวาคม December
สินค้าสำเร็จรูป.....	103.5	103.7	103.6	103.2
สินค้าอุปโภคบริโภค.....	105.1	105.2	105.3	104.9
สินค้าบริโภค.....	105.3	106.0	105.3	104.5
สินค้าอุปโภค.....	105.5	105.3	105.8	105.5
สินค้าทุน.....	98.9	99.3	98.8	98.6
สินค้ากึ่งสำเร็จรูป (แปรรูป).....	100.5	100.2	100.7	100.7
สินค้ากึ่งสำเร็จรูปสำหรับอุตสาหกรรม.....	100.2	99.8	100.4	100.5
สินค้าอาหาร และอาหารสัตว์.....	107.9	107.9	107.9	107.8
สินค้ากึ่งสำเร็จรูปที่ไม่ใช่อาหาร.....	99.0	98.4	99.2	99.3
สินค้ากึ่งสำเร็จรูปก่อสร้าง.....	100.6	100.7	100.5	100.5
สินค้าวัตถุดิบ.....	92.9	93.6	92.2	93.0
วัตถุดิบสำหรับอาหาร.....	105.8	106.2	104.5	106.8
วัตถุดิบที่ไม่ใช่อาหาร.....	76.9	77.9	76.8	76.1

ที่มา: สำนักดัชนีเศรษฐกิจการค้า สำนักงานปลัดกระทรวง กระทรวงพาณิชย์

จำแนกตามขั้นตอนการผลิต พ.ศ. 2560 - 2561

by Stage of Processing: 2017 - 2018

[2553 (2010) = 100]

2561 (2018)				Stage of processing
ไตรมาสที่ 1 Quarter 1				
ดัชนีรวม All items	มกราคม January	กุมภาพันธ์ February	มีนาคม March	
102.9	103.1	102.8	102.7	Finished goods
105.0	105.2	105.0	104.9	Finished consumer goods
104.8	104.8	104.7	104.8	Consumer goods
				Finished consumer
105.6	105.9	105.6	105.4	goods excluding foods
97.3	97.7	97.2	97.1	Capital equipments
101.3	101.7	101.1	101.1	Intermediate materials goods
101.1	101.7	100.8	100.9	Intermediate materials for industries
108.5	108.2	108.2	109.0	Intermediate foods and feeds
99.9	100.6	99.6	99.5	Intermediate materials less foods
100.9	100.9	100.9	101.0	Intermediate construction goods
95.2	94.4	95.7	95.6	Crude materials
110.7	109.2	111.6	111.2	Crude materials for foods
76.9	76.7	77.0	77.1	Crude non-food materials

Source: Bureau of Trade and Economic Indices, Office of the Permanent Secretary, Ministry of Commerce

ตาราง 10.9 ดัชนีราคาผู้ผลิต

Table 10.9 Producer Price Index

กิจกรรมการผลิต	2560 (2017)			
	ไตรมาสที่ 4 Quarter 4			
	ดัชนีรวม All items	ตุลาคม October	พฤศจิกายน November	ธันวาคม December
ดัชนีรวม.....	101.7	101.8	101.7	101.5
ผลผลิตเกษตรกรรม.....	97.2	98.5	96.2	96.8
ผลผลิตเกษตร ปศุสัตว์ และป่าไม้.....	93.8	95.5	92.7	93.3
ผลผลิตจากการประมง.....	139.1	137.4	139.8	140.0
ผลิตภัณฑ์จากเหมือง.....	109.2	108.6	110.0	109.0
ลิกไนต์ ปิโตรเลียมและก๊าซธรรมชาติ.....	105.1	104.4	106.0	104.9
แร่โลหะและแร่อื่น ๆ.....	122.0	122.3	121.9	121.8
ผลิตภัณฑ์อุตสาหกรรม.....	102.6	102.6	102.8	102.5
ผลิตภัณฑ์อาหาร เครื่องดื่ม และยาสูบ.....	106.4	106.7	106.6	106.0
สิ่งทอและผลิตภัณฑ์สิ่งทอ.....	108.4	108.2	108.5	108.6
หนังฟอก ผลิตภัณฑ์หนังและรองเท้า.....	104.5	104.5	104.4	104.6
ไม้และผลิตภัณฑ์จากไม้.....	105.3	105.6	105.4	105.0
เยื่อกระดาษ ผลิตภัณฑ์กระดาษและสิ่งพิมพ์.....	107.2	107.1	107.2	107.3
ผลิตภัณฑ์ปิโตรเลียม.....	100.9	98.7	102.1	101.9
เคมีภัณฑ์ ผลิตภัณฑ์เคมี.....	102.7	102.2	102.8	103.0
ผลิตภัณฑ์ยางและพลาสติก.....	80.6	81.1	80.2	80.4
ผลิตภัณฑ์โลหะ.....	101.3	101.3	101.3	101.3
โลหะขั้นมูลฐานและผลิตภัณฑ์โลหะ.....	99.0	99.3	98.9	98.9
เครื่องจักร ส่วนประกอบและอุปกรณ์.....	105.8	105.8	105.8	105.8
เครื่องไฟฟ้า อุปกรณ์ และเครื่องอิเล็กทรอนิกส์.....	95.4	95.7	95.4	95.1
ยานพาหนะและอุปกรณ์.....	105.4	105.5	105.4	105.4
สินค้าอุตสาหกรรมอื่น ๆ.....	112.6	113.1	112.7	111.9

ที่มา: สำนักดัชนีเศรษฐกิจการค้า สำนักงานปลัดกระทรวง กระทรวงพาณิชย์

จำแนกตามกิจกรรมการผลิต พ.ศ. 2560 - 2561

by Classification of Products Activities: 2017 - 2018

[2553 (2010) = 100]

2561 (2018)				Classification of products activities
ไตรมาสที่ 1 Quarter 1				
ดัชนีรวม All items	มกราคม January	กุมภาพันธ์ February	มีนาคม March	
101.7	101.9	101.7	101.6	Total Index
98.7	98.1	98.8	99.2	Products of agriculture
95.3	94.7	95.4	95.7	Crops, livestock and forest products
141.7	141.0	141.1	143.1	Fish and other fishing products
110.2	110.1	110.8	109.7	Mining products
106.3	106.2	107.0	105.7	Lignite, petroleum & natural gas
122.0	121.9	122.1	121.9	Metal ores and other mining
102.5	102.8	102.4	102.3	Manufactured products
106.3	106.1	106.4	106.4	Food products, beverages & tobacco
108.1	108.3	108.0	108.0	Textiles and textiles products
104.6	104.6	104.6	104.6	Leather, leather products and footwears
105.3	105.4	105.4	105.0	Wood and wood products
107.3	107.3	107.3	107.3	Pulp, paper, paper products and printing
102.7	105.2	101.9	101.1	Petroleum products
104.0	103.4	104.2	104.4	Chemicals, chemical products
80.4	80.3	80.1	80.8	Rubber and plastic products
101.6	101.7	101.6	101.5	Non metallic mineral products
99.3	99.2	99.2	99.5	Basic metals and fabricated metal products
105.8	105.8	105.8	105.8	Machinery and equipment N.E.C.
93.9	94.3	93.8	93.7	Electrical equipment N.E.C.
105.4	105.4	105.4	105.4	Transport equipments
112.5	113.0	112.5	111.9	Other manufactured goods

Source: Bureau of Trade and Economic Indices, Office of the Permanent Secretary, Ministry of Commerce

ตาราง 10.10 ดัชนีราคาสินค้าวัสดุก่อสร้าง จำแนกตามหมวดสินค้า พ.ศ. 2560 - 2561

Table 10.10 Construction Materials Price Index by Commodity Group: 2017 - 2018

[2553 (2010) = 100]

หมวดสินค้า	2560 (2017)				2561 (2018)				Commodity group
	ไตรมาสที่ 4 Quarter 4				ไตรมาสที่ 1 Quarter 1				
	ดัชนีรวม All items	ตุลาคม October	พฤศจิกายน November	ธันวาคม December	ดัชนีรวม All items	มกราคม January	กุมภาพันธ์ February	มีนาคม March	
ดัชนีรวม.....	106.7	106.8	106.6	106.7	107.5	107.5	107.5	107.4	Total Index
ไม้และผลิตภัณฑ์ไม้.....	116.5	116.5	116.5	116.5	116.6	116.5	116.7	116.7	Lumber and wood products
ซีเมนต์.....	104.2	103.8	103.8	104.9	104.8	104.9	104.7	104.7	Cement
ผลิตภัณฑ์คอนกรีต.....	131.2	131.0	131.0	131.6	131.7	131.5	131.7	131.8	Concrete ingredient
เหล็กและผลิตภัณฑ์เหล็ก.....	99.4	100.3	98.9	98.9	100.8	101.1	100.8	100.5	Iron products
กระเบื้อง.....	99.8	99.8	99.8	99.8	100.8	101.1	100.6	100.6	Tiles
วัสดุฉาบผิว.....	108.3	108.4	108.4	108.1	108.1	108.1	108.1	108.1	Paints
เครื่องสุขภัณฑ์.....	107.4	107.5	107.4	107.2	107.2	107.2	107.2	107.2	Sanitary ware
อุปกรณ์ไฟฟ้าและประปา.....	93.1	93.3	93.4	92.5	93.0	92.5	93.2	93.2	Electrical and plumbing
วัสดุก่อสร้างอื่น ๆ.....	112.7	112.3	112.8	113.0	114.1	114.2	114.2	113.8	Others

ที่มา: สำนักดัชนีเศรษฐกิจการค้า สำนักงานปลัดกระทรวง กระทรวงพาณิชย์

Source: Bureau of Trade and Economic Indices, Office of the Permanent Secretary, Ministry of Commerce

ตาราง 10.11 อัตราเงินเฟ้อของดัชนีราคาผู้บริโภค จำแนกเป็นรายภาค และหมวดสินค้า พ.ศ. 2560 - 2561

Table 10.11 Inflation Rates of Consumer Price Index by Region and Commodity Group: 2017 - 2018

[2558 (2015) = 100]

ภาค/หมวดสินค้า	2560 (2017)			2561 (2018)			Region/commodity group
	ไตรมาสที่ 4 Quarter 4			ไตรมาสที่ 1 Quarter 1			
	ตุลาคม October	พฤศจิกายน November	ธันวาคม December	มกราคม January	กุมภาพันธ์ February	มีนาคม March	
ทั่วประเทศ							Whole Kingdom
รวมทุกรายการ.....	0.16	0.07	-0.08	0.07	-0.23	-0.09	All commodities
อาหารและเครื่องดื่มไม่มีแอลกอฮอล์.....	0.23	-0.42	-0.23	-0.10	-0.39	-0.28	Food and non-alcoholic beverages
เครื่องนุ่งห่ม และรองเท้า.....	-0.06	0.02	-0.08	0.13	-0.16	0.21	Apparel and footwear
เคหสถาน.....	0.04	0.10	-0.02	0.00	0.08	0.10	Housing and furnishing
การตรวจรักษา และบริการส่วนบุคคล.....	0.00	0.14	-0.09	0.07	0.19	0.04	Medical and personal care
พาหนะ: การขนส่ง และการขนส่ง.....	0.04	0.82	0.00	0.42	-0.47	-0.08	Transportation and communication
การบันเทิง การอ่าน การศึกษา และการศาสนา.....	-0.01	0.01	0.06	0.01	-0.01	-0.01	Recreation and education
ยาสูบและเครื่องดื่มมีแอลกอฮอล์.....	3.44	0.18	0.04	0.14	0.00	0.02	Tobacco and alcoholic beverages
หมวดอื่น ๆ ไม่ใช่อาหารและเครื่องดื่ม.....	0.12	0.36	-0.01	0.18	-0.15	0.03	Non-food and beverages
ดัชนีราคาผู้บริโภคพื้นฐาน⁽¹⁾.....	0.09	0.06	0.02	0.03	0.07	0.04	Core consumer price index⁽¹⁾
กลุ่มอาหารสดและพลังงาน.....	0.34	0.11	-0.37	0.20	-1.03	-0.42	Raw food and energy
อาหารสด.....	0.49	-1.04	-0.63	-0.30	-1.05	-0.63	Raw food
พลังงาน.....	0.12	1.70	-0.02	0.86	-1.01	-0.15	Energy
กรุงเทพมหานคร⁽²⁾							Bangkok⁽²⁾
รวมทุกรายการ.....	0.13	0.04	-0.07	0.10	-0.12	-0.08	All commodities
อาหารและเครื่องดื่มไม่มีแอลกอฮอล์.....	0.24	-0.45	-0.18	0.03	-0.22	-0.29	Food and non-alcoholic beverages
เครื่องนุ่งห่ม และรองเท้า.....	-0.17	0.03	-0.11	0.25	-0.41	0.33	Apparel and footwear
เคหสถาน.....	-0.01	0.09	-0.02	0.00	0.19	0.09	Housing and furnishing
การตรวจรักษา และบริการส่วนบุคคล.....	-0.03	0.34	-0.07	0.10	0.24	0.13	Medical and personal care
พาหนะ: การขนส่ง และการขนส่ง.....	-0.01	0.70	-0.04	0.33	-0.40	-0.08	Transportation and communication
การบันเทิง การอ่าน การศึกษา และการศาสนา.....	-0.01	0.00	0.06	0.01	0.01	-0.02	Recreation and education
ยาสูบและเครื่องดื่มมีแอลกอฮอล์.....	4.08	-0.12	0.05	0.08	0.02	0.02	Tobacco and alcoholic beverages
หมวดอื่น ๆ ไม่ใช่อาหารและเครื่องดื่ม.....	0.07	0.31	-0.02	0.13	-0.06	0.03	Non-food and beverages
ดัชนีราคาผู้บริโภคพื้นฐาน⁽¹⁾.....	0.05	0.07	0.04	0.04	0.10	0.04	Core consumer price index⁽¹⁾
กลุ่มอาหารสดและพลังงาน.....	0.39	-0.05	-0.46	0.29	-0.82	-0.48	Raw food and energy
อาหารสด.....	0.68	-1.32	-0.80	-0.04	-0.75	-0.77	Raw food
พลังงาน.....	0.04	1.53	-0.05	0.68	-0.89	-0.14	Energy
ภาคกลาง							Central Region
รวมทุกรายการ.....	0.22	0.07	-0.10	0.07	-0.28	-0.06	All commodities
อาหารและเครื่องดื่มไม่มีแอลกอฮอล์.....	0.30	-0.49	-0.26	-0.14	-0.51	-0.31	Food and non-alcoholic beverages

ตาราง 10.11 อัตราเงินเฟ้อของดัชนีราคาผู้บริโภค จำแนกเป็นรายภาค และหมวดสินค้า พ.ศ. 2560 - 2561 (ต่อ)

Table 10.11 Inflation Rates of Consumer Price Index by Region and Commodity Group: 2017 - 2018 (Cont.)

[2558 (2015) = 100]

ภาค/หมวดสินค้า	2560 (2017)			2561 (2018)			Region/commodity group
	ไตรมาสที่ 4 Quarter 4			ไตรมาสที่ 1 Quarter 1			
	ตุลาคม October	พฤศจิกายน November	ธันวาคม December	มกราคม January	กุมภาพันธ์ February	มีนาคม March	
เครื่องนุ่งห่ม และรองเท้า.....	0.00	0.00	-0.13	0.01	-0.01	0.63	Apparel and footwear
เคหสถาน.....	0.11	0.10	0.01	0.19	0.09	0.25	Housing and furnishing
การตรวจรักษา และบริการส่วนบุคคล.....	-0.04	0.01	-0.16	-0.03	0.32	0.13	Medical and personal care
พาหนะ การขนส่ง และการสื่อสาร.....	0.07	0.91	0.03	0.44	-0.55	-0.04	Transportation and communication
การบันเทิง การอ่าน การศึกษา และการศาสนา.....	-0.01	0.00	0.01	0.00	0.00	0.00	Recreation and education
ยาสูบและเครื่องดื่มมีแอลกอฮอล์.....	3.17	0.23	0.07	0.20	0.00	0.00	Tobacco and alcoholic beverages
หมวดอื่น ๆ ไม่ใช่อาหารและเครื่องดื่ม.....	0.16	0.41	0.00	0.23	-0.11	0.14	Non-food and beverages
ดัชนีราคาผู้บริโภคพื้นฐาน⁽¹⁾	0.17	0.08	0.00	0.10	0.11	0.12	Core consumer price index⁽¹⁾
กลุ่มอาหารสดและพลังงาน.....	0.33	0.04	-0.33	-0.01	-1.18	-0.47	Raw food and energy
อาหารสด.....	0.48	-1.23	-0.55	-0.39	-1.38	-0.67	Raw food
พลังงาน.....	0.13	1.70	-0.03	0.66	-0.86	-0.14	Energy
ภาคเหนือ							Northern Region
รวมทุกรายการ.....	0.20	0.04	-0.20	0.00	-0.54	-0.21	All commodities
อาหารและเครื่องดื่มไม่มีแอลกอฮอล์.....	0.33	-0.51	-0.55	-0.32	-1.03	-0.55	Food and non-alcoholic beverages
เครื่องนุ่งห่ม และรองเท้า.....	0.00	0.00	0.00	-0.01	0.00	0.04	Apparel and footwear
เคหสถาน.....	0.04	0.10	-0.01	-0.07	-0.10	0.16	Housing and furnishing
การตรวจรักษา และบริการส่วนบุคคล.....	0.08	-0.18	0.00	0.04	0.01	-0.18	Medical and personal care
พาหนะ การขนส่ง และการขนส่ง.....	0.10	0.85	0.03	0.50	-0.54	-0.11	Transportation and communication
การบันเทิง การอ่าน การศึกษา และการศาสนา.....	0.00	0.00	0.09	0.00	0.00	-0.02	Recreation and education
ยาสูบและเครื่องดื่มมีแอลกอฮอล์.....	1.77	0.40	0.04	0.08	0.00	0.00	Tobacco and alcoholic beverages
หมวดอื่น ๆ ไม่ใช่อาหารและเครื่องดื่ม.....	0.12	0.38	0.01	0.19	-0.25	-0.01	Non-food and beverages
ดัชนีราคาผู้บริโภคพื้นฐาน⁽¹⁾	0.08	0.01	0.02	-0.02	-0.03	0.02	Core consumer price index⁽¹⁾
กลุ่มอาหารสดและพลังงาน.....	0.42	0.12	-0.63	0.03	-1.56	-0.67	Raw food and energy
อาหารสด.....	0.56	-0.94	-1.02	-0.58	-1.86	-1.01	Raw food
พลังงาน.....	0.17	1.84	-0.01	0.97	-1.11	-0.14	Energy
ภาคตะวันออกเฉียงเหนือ							Northeastern Region
รวมทุกรายการ.....	0.16	0.12	-0.23	0.09	-0.21	-0.07	All commodities
อาหารและเครื่องดื่มไม่มีแอลกอฮอล์.....	0.13	-0.36	-0.57	-0.17	-0.10	-0.23	Food and non-alcoholic beverages
เครื่องนุ่งห่ม และรองเท้า.....	0.02	0.00	0.00	0.00	0.01	0.22	Apparel and footwear
เคหสถาน.....	0.09	0.16	-0.05	0.05	-0.11	0.17	Housing and furnishing
การตรวจรักษา และบริการส่วนบุคคล.....	0.02	0.00	-0.15	-0.03	-0.02	0.03	Medical and personal care

ตาราง 10.11 อัตราเงินเฟ้อของดัชนีราคาผู้บริโภค จำแนกเป็นรายภาค และหมวดสินค้า พ.ศ. 2560 - 2561 (ต่อ)

Table 10.11 Inflation Rates of Consumer Price Index by Region and Commodity Group: 2017 - 2018 (Cont.)

[2558 (2015) = 100]

ภาค/หมวดสินค้า	2560 (2017)			2561 (2018)			Region/commodity group
	ไตรมาสที่ 4 Quarter 4			ไตรมาสที่ 1 Quarter 1			
	ตุลาคม October	พฤศจิกายน November	ธันวาคม December	มกราคม January	กุมภาพันธ์ February	มีนาคม March	
พาหนะ การขนส่ง และการสื่อสาร.....	0.14	0.87	0.04	0.57	-0.57	-0.10	Transportation and communication
การบันเทิง การอ่าน การศึกษา และการศาสนา.....	0.01	0.00	0.10	0.00	0.00	0.00	Recreation and education
ยาสูบและเครื่องดื่มมีแอลกอฮอล์.....	3.74	0.42	0.00	0.18	-0.02	0.00	Tobacco and alcoholic beverages
หมวดอื่น ๆ ไม่ใช่อาหารและเครื่องดื่ม.....	0.17	0.43	-0.01	0.26	-0.28	0.02	Non-food and beverages
ดัชนีราคาผู้บริโภคพื้นฐาน⁽¹⁾.....	0.11	0.03	0.00	0.03	0.07	0.07	Core consumer price index⁽¹⁾
กลุ่มอาหารสดและพลังงาน.....	0.24	0.27	-0.64	0.22	-0.73	-0.34	Raw food and energy
อาหารสด.....	0.23	-0.70	-1.02	-0.33	-0.45	-0.44	Raw food
พลังงาน.....	0.26	1.95	0.00	1.13	-1.17	-0.18	Energy
ภาคใต้							Southern Region
รวมทุกรายการ.....	0.13	0.23	0.18	0.04	-0.40	-0.04	All commodities
อาหารและเครื่องดื่มไม่มีแอลกอฮอล์.....	0.11	-0.15	0.46	-0.25	-0.75	-0.17	Food and non-alcoholic beverages
เครื่องนุ่งห่ม และรองเท้า.....	0.03	0.00	-0.02	0.05	0.06	-0.04	Apparel and footwear
ที่พักอาศัย.....	0.11	0.06	0.01	-0.01	-0.02	0.19	Housing and furnishing
การตรวจรักษา และบริการส่วนบุคคล.....	0.12	-0.01	-0.04	0.07	0.26	-0.07	Medical and personal care
พาหนะ การขนส่ง และการสื่อสาร.....	0.09	1.02	0.02	0.51	-0.55	-0.07	Transportation and communication
การบันเทิง การอ่าน การศึกษา และการศาสนา.....	-0.03	0.02	0.13	0.01	-0.09	0.00	Recreation and education
ยาสูบและเครื่องดื่มมีแอลกอฮอล์.....	3.55	0.68	0.00	0.06	-0.02	0.05	Tobacco and alcoholic beverages
หมวดอื่น ๆ ไม่ใช่อาหารและเครื่องดื่ม.....	0.16	0.44	0.01	0.22	-0.21	0.03	Non-food and beverages
ดัชนีราคาผู้บริโภคพื้นฐาน⁽¹⁾.....	0.11	0.07	0.04	0.01	-0.01	0.04	Core consumer price index⁽¹⁾
กลุ่มอาหารสดและพลังงาน.....	0.23	0.61	0.54	0.12	-1.43	-0.24	Raw food and energy
อาหารสด.....	0.25	-0.36	0.97	-0.61	-1.70	-0.31	Raw food
พลังงาน.....	0.18	1.85	0.01	1.04	-1.11	-0.16	Energy

(1) ดัชนีราคาผู้บริโภคพื้นฐาน คือดัชนีราคาผู้บริโภคทั่วไปที่ไม่รวมรายการสินค้ากลุ่มอาหารสดและพลังงาน

The core consumer price index is the consumer price index excluding raw food and energy items.

(2) รวมจังหวัด นนทบุรี ปทุมธานี และสมุทรปราการ

Including Nonthaburi, Pathum Thani and Samut Prakan.

หมายเหตุ: เทียบกับเดือนที่แล้ว

Note: Compared with the Previous month.

ที่มา: สำนักดัชนีเศรษฐกิจการค้า สำนักงานปลัดกระทรวง กระทรวงพาณิชย์

Source: Bureau of Trade and Economic Indices, Office of the Permanent Secretary, Ministry of Commerce

ตาราง 10.12 ดัชนีราคาผู้บริโภคทั่วไป จำแนกเป็นรายภาค พ.ศ. 2558 - 2561

Table 10.12 General Consumer Price Index by Region: 2015 - 2018

[2558 (2015) = 100]

ปี Year	ทั่วประเทศ Whole Kingdom	กรุงเทพมหานคร ⁽¹⁾ Bangkok	ภาคกลาง Central Region	ภาคเหนือ Northern Region	ภาคตะวันออกเฉียงเหนือ Northeastern Region	ภาคใต้ Southern Region
2558 (2015).....	100.00	100.00	100.00	100.00	100.00	100.00
ไตรมาสที่ 1 Quarter 1	99.88	99.83	99.85	100.04	99.78	100.02
ไตรมาสที่ 2 Quarter 2	100.20	100.21	100.18	100.21	100.13	100.24
ไตรมาสที่ 3 Quarter 3	100.09	100.08	100.14	100.08	100.10	100.02
ไตรมาสที่ 4 Quarter 4	99.84	99.88	99.81	99.66	100.00	99.71
2559 (2016).....	100.19	100.14	100.10	100.05	100.50	100.16
ไตรมาสที่ 1 Quarter 1	99.38	99.53	99.28	99.11	99.48	99.21
ไตรมาสที่ 2 Quarter 2	100.50	100.39	100.53	100.45	100.79	100.41
ไตรมาสที่ 3 Quarter 3	100.35	100.24	100.24	100.23	100.74	100.41
ไตรมาสที่ 4 Quarter 4	100.52	100.41	100.36	100.42	100.99	100.62
2560 (2017).....	100.85	100.65	101.01	100.54	101.06	101.19
ไตรมาสที่ 1 Quarter 1	100.62	100.41	100.61	100.34	100.92	101.18
ไตรมาสที่ 2 Quarter 2	100.60	100.44	100.68	100.16	100.81	100.99
ไตรมาสที่ 3 Quarter 3	100.80	100.61	101.02	100.52	100.97	100.93
ไตรมาสที่ 4 Quarter 4	101.40	101.13	101.73	101.15	101.54	101.66
2561 (2018)						
ไตรมาสที่ 1 Quarter 1	101.26	101.09	101.56	100.59	101.36	101.61
มกราคม January.....	101.44	101.20	101.76	101.03	101.52	101.90
กุมภาพันธ์ February.....	101.21	101.08	101.49	100.48	101.31	101.49
มีนาคม March.....	101.12	101.00	101.42	100.27	101.24	101.45

(1) รวม จังหวัด นนทบุรี ปทุมธานี และสมุทรปราการ

Including Nonthaburi, Pathum Thani and Samut Prakan.

ที่มา: สำนักดัชนีเศรษฐกิจการค้า สำนักงานปลัดกระทรวง กระทรวงพาณิชย์

Source: Bureau of Trade Economic Indices, Office of the Permanent Secretary, Ministry of Commerce

ตาราง 10.13 ราคาประกาศเฉลี่ยของแร่บางชนิด เพื่อใช้เก็บค่าภาคหลวง พ.ศ. 2560 - 2561

Table 10.13 Average Proclaimed Price of Selected Mineral for Royalty: 2017 - 2018

(บาทต่อเมตริกตัน Baht per Metric ton)

ชนิดแร่	2560 (2017)			2561 (2018)			Kind of mineral
	ไตรมาสที่ 4 Quarter 4			ไตรมาสที่ 1 Quarter 1			
	ตุลาคม October	พฤศจิกายน November	ธันวาคม December	มกราคม January	กุมภาพันธ์ February	มีนาคม March	
โลหะดีบุก 100%.....	681,161.33	641,933.33	632,903.17	652,871.00	687,000.00	687,000.00	Tin metal
สินแร่ดีบุก (72.075%)...	490,947.03	462,673.45	456,164.96	470,556.77	495,155.25	495,155.25	Tin ore (72.075%)
สินแร่wolfram (70%)....	315,000.00	315,000.00	315,000.00	315,000.00	315,000.00	315,000.00	Wolfram ore (70%)
พลวง.....	28,900.00	28,900.00	28,900.00	28,900.00	28,900.00	28,900.00	Antimony
โลหะพลวง.....	42,431.00	42,431.00	42,431.00	42,431.00	42,431.00	42,431.00	Antimony metal
ตะกั่ว (42.1%).....	33,455.13	32,482.58	32,692.43	33,151.70	33,311.63	33,311.63	Lead (42.1%)
ตะกั่ว (100%).....	79,465.87	77,155.77	77,654.23	78,745.13	79,125.00	79,125.00	Lead (100%)
โลหะตะกั่ว.....	12,946.00	12,946.00	12,946.00	12,946.00	12,946.00	12,946.00	Lead metal
เหล็ก.....	1,400.00	1,400.00	1,400.00	1,400.00	1,400.00	1,400.00	Iron
โลหะเหล็ก.....	1,500.00	1,500.00	1,500.00	1,500.00	1,500.00	1,500.00	Iron metal
สังกะสี (22%).....	23,030.51	22,624.78	22,042.63	23,247.08	24,073.28	24,073.28	Zinc (22%)
สังกะสี (100%).....	104,684.13	102,839.93	100,193.77	105,668.55	109,424.00	109,424.00	Zinc (100%)
โลหะสังกะสี.....	105,413.33	110,086.00	106,915.00	105,383.61	105,278.00	105,278.00	Zinc metal
แมงกานีส							Manganese
เกรดโลหกรรม.....	5,310.00	5,310.00	5,310.00	5,310.00	5,310.00	5,310.00	Metallurgical grade
เกรดแบตเตอรี่.....	5,650.00	5,650.00	5,650.00	5,650.00	5,650.00	5,650.00	Battery grade
เกรดเคมี.....	5,650.00	5,650.00	5,650.00	5,650.00	5,650.00	5,650.00	Chemical grade
ฟลูออไรต์.....	4,850.00	4,850.00	4,850.00	4,850.00	4,850.00	4,850.00	Fluorite
ฟลูออไรต์ (เกรดเคมี).....	21,690.00	21,690.00	21,690.00	21,690.00	21,690.00	21,690.00	Fluorite (chemical grade)
แบไรต์ (ชนิดก้อน).....	1,485.00	1,485.00	1,485.00	1,485.00	1,485.00	1,485.00	Barite (unground)
แบไรต์ (ชนิดบด)							Barite (ground)
เกรดเคมี.....	9,690.00	9,690.00	9,690.00	9,690.00	9,690.00	9,690.00	chemical grade
ยิปซัม.....	631.00	631.00	631.00	604.29	595.00	595.00	Gypsum

ที่มา: กรมอุตสาหกรรมพื้นฐานและการเหมืองแร่ กระทรวงอุตสาหกรรม

Source: Department of Primary Industry and Mines, Ministry of Industry

สถิติการขนส่ง และโลจิสติกส์

***Transport and Logistics
Statistics***

ตาราง 11.1 รถยนต์ใหม่ที่จดทะเบียน จำแนกตามประเภท พ.ศ. 2560 - 2561

Table 11.1 New Vehicles by Type of Register : 2017 - 2018

รายการ	2560 (2017)				Items
	ต.ค. - ธ.ค. Oct. - Dec.	ตุลาคม October	พฤศจิกายน November	ธันวาคม December	
รวมยอด.....	718,291	243,510	265,900	208,881	Total
พระราชบัญญัติรถยนต์ พ.ศ. 2522	698,230	236,832	258,535	202,863	Moter Vehicle Act B.E. 1979
รถยนต์นั่งส่วนบุคคลไม่เกิน 7 คน.....	156,079	58,102	60,194	37,783	Sedan not more than 7 passengers
รถยนต์นั่งส่วนบุคคลเกิน 7 คน.....	4,787	2,489	1,102	1,196	Microbus and passenger van
รถยนต์บรรทุกส่วนบุคคล.....	57,912	20,745	21,250	15,917	Van and pick up
รถยนต์สามล้อส่วนบุคคล.....	14	3	9	2	Motertricycle
รถยนต์รับจ้างบรรทุกคนโดยสาร ไม่เกิน 7 คน.....	1,963	768	697	498	Urban taxi
รถยนต์สี่ล้อเลือกรับจ้าง.....	3	2	-	1	Fixed route taxi
รถยนต์รับจ้างสามล้อ.....	34	8	14	12	Motertricycle taxi (Tuk Tuk)
รถยนต์บริการธุรกิจ.....	55	14	20	21	Hotel taxi
รถยนต์บริการทัศนาจร.....	39	3	17	19	Tour taxi
รถยนต์บริการให้เช่า.....	14	8	3	3	Car for hire
รถจักรยานยนต์.....	462,875	150,668	169,378	142,829	Motercycle
รถแทรกเตอร์.....	12,792	3,469	5,222	4,101	Tracter
รถดกถนน.....	224	63	77	84	Road roller
รถใช้งานเกษตรกรรม.....	210	68	93	49	Farm vehicle
รถพ่วง.....	195	92	55	48	Automobile trailer
รถจักรยานยนต์สาธารณะ.....	1,034	330	404	300	Public Motercycle
พระราชบัญญัติการขนส่งทางบก พ.ศ. 2522.....	20,061	6,678	7,365	6,018	Land Transport Act B.E. 1979
รถโดยสาร.....	2,800	1,020	937	843	Bus
ประจำทาง.....	456	153	148	155	Fixed route bus
ไม่ประจำทาง.....	2,127	789	713	625	Non-fixed route bus
ส่วนบุคคล.....	217	78	76	63	Private bus
รถบรรทุก.....	17,261	5,658	6,428	5,175	Truck
ไม่ประจำทาง.....	6,931	2,187	2,640	2,104	Non-fixed route bus
ส่วนบุคคล.....	10,330	3,471	3,788	3,071	Private bus
รถขนาดเล็ก.....	-	-	-	-	Small rural bus

ตาราง 11.1 รถยนต์ใหม่ที่จดทะเบียน จำแนกตามประเภท พ.ศ. 2560 - 2561 (ต่อ)

Table 11.1 New Vehicles by Type of Register : 2017 - 2018 (Cont.)

รายการ	2561				Items
	(2018)				
	มกราคม January	กุมภาพันธ์ February	มีนาคม March	เมษายน April	
รวมยอด.....	268,989	257,646	284,460	219,183	Total
พระราชบัญญัติรถยนต์ พ.ศ. 2522	262,319	250,993	277,458	212,868	Moter Vehicle Act B.E. 1979
รถยนต์นั่งส่วนบุคคลไม่เกิน 7 คน.....	63,646	63,990	66,283	52,677	Sedan not more than 7 passengers
รถยนต์นั่งส่วนบุคคลเกิน 7 คน.....	1,129	1,185	1,312	1,210	Microbus and passenger van
รถยนต์บรรทุกส่วนบุคคล.....	24,117	22,616	26,186	20,393	Van and pick up
รถยนต์สามล้อส่วนบุคคล.....	7	3	5	4	Motertricycle
รถยนต์รับจ้างบรรทุกคนโดยสาร ไม่เกิน 7 คน.....	1,234	1,275	1,446	1,121	Urban taxi
รถยนต์สี่ล้อเล็กรับจ้าง.....	-	2	8	4	Fixed route taxi
รถยนต์รับจ้างสามล้อ.....	7	2	9	10	Motertricycle taxi (Tuk Tuk)
รถยนต์บริการธุรกิจ.....	17	14	17	10	Hotel taxi
รถยนต์บริการทัศนจาร.....	20	33	16	11	Tour taxi
รถยนต์บริการให้เช่า.....	3	2	-	1	Car for hire
รถจักรยานยนต์.....	167,039	156,814	176,764	132,286	Motertricycle
รถแทรกเตอร์.....	4,564	4,514	4,864	4,775	Tracter
รถบดถนน.....	75	75	86	72	Road roller
รถใช้งานเกษตรกรรม.....	57	70	46	41	Farm vehicle
รถพ่วง.....	47	41	79	45	Automobile trailer
รถจักรยานยนต์สาธารณะ.....	357	357	337	208	Public Motertricycle
พระราชบัญญัติการขนส่งทางบก พ.ศ. 2522.....	6,670	6,653	7,002	6,315	Land Transport Act B.E. 1979
รถโดยสาร.....	939	982	1,112	835	Bus
ประจำทาง.....	166	143	228	143	Fixed route bus
ไม่ประจำทาง.....	724	769	835	646	Non-fixed route bus
ส่วนบุคคล.....	49	70	49	46	Private bus
รถบรรทุก.....	5,731	5,671	5,890	5,480	Truck
ไม่ประจำทาง.....	2,343	2,340	2,549	2,467	Non-fixed route bus
ส่วนบุคคล.....	3,388	3,331	3,341	3,013	Private bus
รถขนาดเล็ก.....	-	-	-	-	Small rural bus

ที่มา: กรมการขนส่งทางบก

Source: The Department of Land Transport

ตาราง 11.2 การโดยสารรถไฟ ปีงบประมาณ 2560

Table 11.2 Railway Passenger: Fiscal Year 2017

รายการ	2560 (2017)				Items
	เม.ย. - มิ.ย. Apr. - Jun.	กรกฎาคม July	สิงหาคม August	กันยายน September	
รายได้ทั้งสิ้น (พันบาท).....	2,653,325	843,465	849,012	826,216	Total revenue ('000 Baht)
รายได้จากการโดยสาร (พันบาท).....	1,168,946	369,801	373,312	345,656	Passenger revenue ('000 Baht)
ค่าโดยสารชั้น 1	16,021	6,299	6,079	4,317	First class
ค่าโดยสารชั้น 2	199,949	65,565	63,983	56,283	Second class
ค่าโดยสารชั้น 3	220,711	66,058	65,307	63,653	Third class
รายได้อื่น ๆ	732,265	231,879	237,943	221,403	Others
รายได้จากการบรรทุกสินค้า					Freight revenue
(พันบาท).....	555,352	176,048	165,890	149,977	('000 Baht)
รายได้จากการบรรทุกเหมาตัน ⁽¹⁾	474,114	148,939	138,280	126,004	Carload ⁽¹⁾
รายได้บรรทุกหีบห่อ	25,364	9,481	10,427	8,228	Less-than-carload
รายได้อื่น ๆ	55,874	17,628	17,183	15,745	Others
รายได้ค่าโดยสาร					Public service revenue
บริการสาธารณะ (พันบาท) ⁽²⁾	-	-	-	-	('000 Baht) ⁽²⁾
รายได้อื่น ๆ (พันบาท).....	929,027	297,616	309,810	330,583	Others ('000 Baht)
จำนวนผู้โดยสาร (คน).....	8,789,795	2,929,919	2,915,442	2,856,787	Passenger carried (Person)
ชั้น 1	33,550	14,239	13,590	9,156	First class
ชั้น 2	999,932	337,469	329,026	296,430	Second class
ชั้น 3	7,756,313	2,578,211	2,572,826	2,551,201	Third class
กิโลเมตรผู้โดยสาร					Passenger kilometers
(พันกิโลเมตร).....	1,793,875	544,339	534,735	510,383	('000 kms.)
สินค้าบรรทุก (ตัน).....	3,108,012	1,029,822	963,601	868,963	Goods carried (Ton)
ประเภทเหมาตัน	3,099,845	1,026,795	960,493	865,872	Carload
หีบห่อ	8,167	3,027	3,108	3,091	Parcel
ระยะทางการขนส่งสินค้า					Distance of Commodity transportation
(พันตัน-กิโลเมตร) ⁽³⁾	738,269	246,898	230,205	207,687	('000 Ton - km.) ⁽³⁾

(1) รวมรายได้เบ็ดเตล็ดที่ได้รับจากการบรรทุกสินค้าเหมาตัน นอกเหนือจากค่าระวาง

Including miscellaneous revenue from carload shipment other than freight.

(2) เป็นรายได้ที่รัฐอุดหนุนเพราะรัฐไม่ต้องการให้ขึ้นราคาค่าโดยสาร โดยเริ่มตั้งแต่ เดือนกรกฎาคม 2553

As a government does not wish to raise train fare, there by, the government has given subsidy to the State Railway of Thailand since July 2010.

(3) เฉพาะสินค้าเหมาตัน

Carload only.

ที่มา: การรถไฟแห่งประเทศไทย

Source: The State Railway of Thailand

ตาราง 11.3 การรถไฟ - การบรรทุกสินค้า จำแนกตามสินค้าที่สำคัญ พ.ศ. 2560 - 2561

Table 11.3 Railway - Freight Carried by Principal Commodity: 2017 - 2018

(ตัน Ton)

ปีงบประมาณ Fiscal year	รวมยอด Total	คอนเทนเนอร์ Container	ผลิตภัณฑ์ ปิโตรเลียม Petroleum product	ปูนซีเมนต์ Cement	ก๊าซ แอลพีจี Gas LPG	เครื่องใช้ใบราชการ ทหารและตำรวจ Military and police effect	อื่น ๆ Others
2560 (2017).....	11,694,896	7,256,122	1,592,576	1,726,541	704,160	9,770	405,727
ม.ค. - มี.ค. Jan. - Mar. ...	3,161,637	1,936,134	488,295	496,377	176,640	3,068	61,123
มกราคม January.....	1,059,068	650,300	169,498	166,852	57,408	264	14,746
กุมภาพันธ์ February.....	975,984	582,390	153,599	157,471	57,840	1,362	23,322
มีนาคม March.....	1,126,585	703,444	165,198	172,054	61,392	1,442	23,055
เม.ย. - มิ.ย. Apr. - Jun. ...	3,099,845	1,980,341	416,492	435,869	173,232	3,118	90,793
เมษายน April.....	1,017,911	640,926	154,510	138,584	61,008	914	21,969
พฤษภาคม May.....	1,068,077	680,038	151,000	147,991	59,088	838	29,122
มิถุนายน June.....	1,013,857	659,377	110,982	149,294	53,136	1,366	39,702
ก.ค. - ก.ย. Jul. - Sep.	2,853,160	1,808,824	356,973	392,802	176,016	1,960	116,585
กรกฎาคม July.....	1,026,795	642,718	140,313	146,380	60,288	476	36,620
สิงหาคม August.....	960,493	608,657	114,963	137,033	61,584	622	37,634
กันยายน September...	865,872	557,449	101,697	109,389	54,144	862	42,331
ต.ค. - ธ.ค. Oct. - Dec. ...	2,580,254	1,530,823	330,816	401,493	178,272	1,624	137,226
ตุลาคม October.....	860,889	534,544	110,291	124,435	57,744	552	33,323
พฤศจิกายน November...	840,621	502,415	110,362	120,540	60,048	636	46,620
ธันวาคม December....	878,744	493,864	110,163	156,518	60,480	436	57,283
2561 (2018)							
ม.ค. - มี.ค. Jan. - Mar. ...							
มกราคม January.....	899,805	506,125	121,366	147,016	63,408	1,008	60,882

หมายเหตุ: ไม่รวมสินค้าหีบห่อ

Note: Excluding package.

ที่มา: การรถไฟแห่งประเทศไทย

Source: The State Railway of Thailand

ตาราง 11.4 ผู้โดยสารรถไฟฟ้า สายรัชมวงดลเจ็ยรายวัน (คน) จำแนกเป็นรายเดือน

พ.ศ. 2556 - 2560

Table 11.4 Mass Rapid Transit Passengers, ChaloeM Ratchamongkhon Line

Average per Day by Month: 2013 - 2017

เดือน	2556 (2013)	2557 (2014)	2558 (2015)	2559 (2016)	2560 (2017)	Month
รวมยอด.....	2,842,335	3,042,159	3,125,214	3,302,280	...	Total
มกราคม.....	222,306	277,858	244,777	255,647	275,827	January
กุมภาพันธ์.....	239,287	293,308	269,364	277,671	300,554	February
มีนาคม.....	238,853	262,046	269,436	283,080	309,091	March
เมษายน.....	215,829	233,013	237,614	248,298	266,705	April
พฤษภาคม.....	225,253	234,374	238,779	245,338	274,844	May
มิถุนายน.....	242,376	246,625	268,744	279,175	303,272	June
กรกฎาคม.....	237,703	243,100	265,858	278,151	...	July
สิงหาคม.....	245,195	241,341	260,941	286,092	...	August
กันยายน.....	243,280	256,276	275,169	294,110	...	September
ตุลาคม.....	250,646	263,973	276,551	292,035	...	October
พฤศจิกายน.....	257,042	253,131	273,389	290,969	...	November
ธันวาคม.....	224,565	237,114	244,592	271,714	...	December

ที่มา: การรถไฟฟ้าขนส่งมวลชนแห่งประเทศไทย

Source: Mass Rapid Transit Authority of Thailand

ตาราง 11.5 อุบัติเหตุจากการจราจรทางบก - จำนวนคนบาดเจ็บ ตาย และทรัพย์สินเสียหาย
พ.ศ. 2558 - 2559

Table 11.5 Road Traffic Accidents - Casualties and Property Damaged: 2015 - 2016

ปีงบประมาณ Fiscal Year	จำนวนอุบัติเหตุ Number of reported accidents	จำนวนคนบาดเจ็บและตายโดยอุบัติเหตุ Number of casualties		ทรัพย์สินเสียหาย (พันบาท) Property damaged (Thousand Baht)
		ผู้บาดเจ็บ Injured	คนตาย Deaths	
ทั่วราชอาณาจักร Whole Kingdom				
2558 (2015).....	71,054	2,559	6,432	266,738
ม.ค. - มี.ค. Jan. - Mar.	17,428	721	1,632	81,805
มกราคม January.....	5,723	257	616	38,594
กุมภาพันธ์ February.....	5,771	242	461	21,014
มีนาคม March.....	5,934	222	555	22,197
เม.ย. - มิ.ย. Apr. - Jun.	17,539	671	1,550	72,822
เมษายน April.....	5,661	268	586	25,558
พฤษภาคม May.....	5,803	212	482	27,803
มิถุนายน June.....	6,075	191	482	19,461
ก.ค. - ก.ย. Jul. - Sep.	17,159	552	1,368	58,000
กรกฎาคม July.....	5,813	196	465	29,506
สิงหาคม August.....	5,635	169	452	15,294
กันยายน September.....	5,711	187	451	13,200
ต.ค. - ธ.ค. Oct. - Dec.	18,928	615	1,882	54,111
ตุลาคม October.....	5,742	204	540	15,190
พฤศจิกายน November.....	6,285	206	629	14,915
ธันวาคม December.....	6,901	205	713	24,006
2559 (2016).....	84,691	1,929	8,433	206,910
ม.ค. - มี.ค. Jan. - Mar.	22,469	619	2,279	60,574
มกราคม January.....	7,789	212	778	20,695
กุมภาพันธ์ February.....	7,198	200	736	21,948
มีนาคม March.....	7,482	207	765	17,931
เม.ย. - มิ.ย. Apr. - Jun.	18,239	454	1,848	55,714
เมษายน April.....	6,361	188	691	14,183
พฤษภาคม May.....	5,962	131	586	19,893
มิถุนายน June.....	5,916	135	571	21,638
ก.ค. - ก.ย. Jul. - Sep.	20,779	422	1,811	47,518
กรกฎาคม July.....	6,670	163	619	16,679
สิงหาคม August.....	7,274	139	602	15,876
กันยายน September.....	6,835	120	590	14,963
ต.ค. - ธ.ค. Oct. - Dec.	23,204	434	2,495	43,104
ตุลาคม October.....	7,025	132	752	13,469
พฤศจิกายน November.....	7,505	129	806	14,841
ธันวาคม December.....	8,674	173	937	14,794

ตาราง 11.5 อุบัติเหตุจากการจราจรทางบก - จำนวนคนบาดเจ็บ ตาย และทรัพย์สินเสียหาย
พ.ศ. 2558 - 2559(ต่อ)

Table 11.5 Road Traffic Accidents - Casualties and Property Damaged: 2015 - 2016 (Cont.)

กรุงเทพมหานคร Bangkok				
2558 (2015).....	26,675	172	202	40,408
ม.ค. - มี.ค. Jan. - Mar.	7,127	42	58	7,633
มกราคม January.....	2,250	20	22	3,010
กุมภาพันธ์ February.....	2,446	14	14	2,191
มีนาคม March.....	2,431	8	22	2,432
พ.ย. - มิ.ย. Apr. - Jun.	6,521	46	51	14,213
เมษายน April.....	2,003	12	12	2,129
พฤษภาคม May.....	2,253	21	18	5,276
มิถุนายน June.....	2,265	13	21	6,808
ก.ค. - ก.ย. Jul. - Sep.	6,573	45	45	10,369
กรกฎาคม July.....	2,236	22	13	2,952
สิงหาคม August.....	2,228	16	15	4,854
กันยายน September.....	2,109	7	17	2,563
ต.ค. - ธ.ค. Oct. - Dec.	6,454	39	48	8,193
ตุลาคม October.....	2,055	20	14	2,853
พฤศจิกายน November.....	2,130	11	15	2,935
ธันวาคม December.....	2,269	8	19	2,405
2559 (2016).....	31,978	59	267	17,643
ม.ค. - มี.ค. Jan. - Mar.	8,960	19	74	3,608
มกราคม January.....	2,991	9	33	451
กุมภาพันธ์ February.....	2,907	5	17	2,070
มีนาคม March.....	3,062	5	24	1,087
พ.ย. - มิ.ย. Apr. - Jun.	7,513	13	74	5,384
เมษายน April.....	2,398	6	28	2,038
พฤษภาคม May.....	2,535	3	21	2,415
มิถุนายน June.....	2,580	4	25	931
ก.ค. - ก.ย. Jul. - Sep.	7,753	13	58	6,869
กรกฎาคม July.....	2,479	5	18	2,871
สิงหาคม August.....	2,723	6	27	3,681
กันยายน September.....	2,551	2	13	317
ต.ค. - ธ.ค. Oct. - Dec.	7,752	14	61	1,782
ตุลาคม October.....	2,480	5	18	472
พฤศจิกายน November.....	2,682	3	24	896
ธันวาคม December.....	2,590	6	19	414

ที่มา: สำนักงานตำรวจแห่งชาติ
Source: Royal Thai Police

สถิติเทคโนโลยีสารสนเทศและการสื่อสาร

***Information Communication
and Technology Statistics***

ตาราง 12.1 บริการไปรษณีย์ พ.ศ. 2560

Table 12.1 Postal Services: 2017

(ฉบับ Numbers)

รายการ	2560 (2017)				Item
	ม.ค. - มี.ค. Jan. - Mar.	เม.ย. - มิ.ย. Apr. - Jun.	ก.ค. - ก.ย. Jul. - Sep.	ต.ค. - ธ.ค. Oct. - Dec.	
ไปรษณีย์ในประเทศ					Domestic mail
ไปรษณีย์กึ่งที่ธรรมดา.....	562,024,533	408,323,849	492,688,585	467,105,002	Ordinary letter-post items
พัสดุไปรษณีย์.....	3,068,000	2,769,491	3,717,564	3,277,812	Postal parcel
บริการพิเศษ.....	70,532,369	73,290,289	60,436,901	84,083,699	Special service
ไปรษณีย์ระหว่างประเทศ					International mail
ขาออก					Outgoing
ไปรษณีย์กึ่งที่ธรรมดา.....	7,081,024	6,173,501	6,094,560	6,393,738	Ordinary letter-post items
พัสดุไปรษณีย์.....	125,044	73,445	85,420	92,352	Postal parcel
บริการพิเศษ.....	774,215	690,426	728,063	760,698	Special service
ขาเข้า					Incoming
ไปรษณีย์กึ่งที่ธรรมดา.....	4,451,145	4,555,860	4,728,585	5,042,620	Ordinary letter-post items
พัสดุไปรษณีย์.....	82,982	80,521	86,384	87,415	Postal parcel
บริการพิเศษ.....	811,642	741,354	833,232	808,876	Special service

ที่มา: บริษัท ไปรษณีย์ไทย จำกัด

Source: Thailand Post Co., Ltd.

ตาราง 12.2 ธนาคารในประเทศ และธนาคารระหว่างประเทศ พ.ศ. 2560

Table 12.2 Domestic Money Orders and International Money Orders: 2017

(ฉบับ Number)

ปี Year	ธนาคารในประเทศ Domestic money orders		ธนาคารระหว่างประเทศ International money orders	
	รับฝาก Issued	จ่าย Paid	รับฝาก Issued	จ่าย Paid
2560 (2017)	2,127,077	2,705,101	36	3,419
ม.ค. - มี.ค. Jan. - Mar.	768,606	985,423	6	1,220
มกราคม January.....	267,468	322,205	6	409
กุมภาพันธ์ February.....	242,820	312,013	3	361
มีนาคม March.....	258,318	351,205	13	450
พ.ย. - มิ.ย. Apr. - Jun.	549,336	693,577	13	909
เมษายน April.....	195,164	255,181	8	337
พฤษภาคม May.....	203,603	305,663	3	335
มิถุนายน June.....	150,569	132,733	2	237
ก.ค. - ก.ย. Jul. - Sep.	430,351	547,154	9	634
กรกฎาคม July.....	132,733	181,014	2	201
สิงหาคม August.....	164,483	190,062	2	229
กันยายน September.....	133,135	176,078	5	204
ต.ค. - ธ.ค. Oct. - Dec.	378,784	478,947	8	656
ตุลาคม October.....	122,430	152,028	2	223
พฤศจิกายน November.....	131,271	171,615	2	209
ธันวาคม December.....	125,083	155,304	4	224

ที่มา: บริษัท ไปรษณีย์ไทย จำกัด

Source: Thailand Post Co., Ltd.

สถิติการท่องเที่ยวและกีฬา

Tourism and Sport Statistics

ตาราง 13.1 นักท่องเที่ยวที่เข้ามาประเทศไทย จำแนกตามสัญชาติ พ.ศ. 2559 - 2560

Table 13.1 Tourist Arrivals to Thailand by Country of Nationality: 2016 - 2017

สัญชาติ	2559 (2016)	2560 (2017)				Country of nationality
	ต.ค. - ธ.ค. Oct. - Dec.	ม.ค. - มี.ค. Jan. - Mar.	เม.ย. - มิ.ย. Apr. - Jun.	ก.ค. - ก.ย. Jul. - Sep.	ต.ค. - ธ.ค. Oct. - Dec.	
รวมยอด.....	7,768,121	7,765,515	8,129,583	8,777,142	9,280,428	Total
เอเชียตะวันออก.....	4,670,475	4,907,253	5,746,323	6,241,217	5,962,547	East Asia
อาเซียน.....	2,241,894	2,095,416	2,405,952	2,275,597	2,367,618	Asean
มาเลเซีย.....	951,447	917,649	922,942	755,786	862,207	Malaysia
สิงคโปร์.....	274,140	277,011	262,697	240,976	299,470	Singapore
ฟิลิปปินส์.....	91,581	81,486	102,347	95,910	100,377	Philippines
อินโดนีเซีย.....	137,186	118,959	163,679	138,499	142,373	Indonesia
เวียดนาม.....	165,568	158,602	272,518	271,692	192,208	Vietnam
ลาว.....	356,026	325,232	383,468	440,846	421,957	Laos
กัมพูชา.....	172,628	130,987	196,130	245,933	247,327	Cambodia
พม่า.....	89,082	81,295	98,975	82,507	97,986	Myanmar
บรูไน.....	4,236	4,195	3,196	3,448	3,713	Brunei
ญี่ปุ่น.....	350,140	337,729	331,214	415,861	388,989	Japan
เกาหลี.....	355,715	381,546	362,375	450,974	432,443	Korea
จีน.....	1,442,351	1,819,086	2,272,773	2,682,087	2,411,817	China
อื่น ๆ.....	280,375	273,476	374,009	416,698	361,680	Others
เอเชียใต้.....	384,421	367,270	463,584	451,225	463,996	South Asia
อินเดีย.....	297,942	279,221	385,270	353,822	368,371	India
อื่น ๆ.....	86,479	88,049	78,314	97,403	95,625	Others
ยุโรป.....	1,834,477	1,688,338	1,128,439	1,202,282	1,954,421	Europe
สหราชอาณาจักร.....	273,425	270,955	229,346	224,097	271,030	United Kingdom
เยอรมนี.....	248,645	229,962	154,807	157,460	253,742	Germany
ฝรั่งเศส.....	194,440	178,850	126,537	153,820	189,910	France
อิตาลี.....	71,521	69,079	37,261	72,300	73,797	Italy
สวิตเซอร์แลนด์.....	65,255	64,148	38,814	38,747	65,328	Switzerland
สวีเดน.....	110,999	118,056	35,625	27,192	110,516	Sweden
เนเธอร์แลนด์.....	59,342	60,136	39,287	69,384	58,315	Netherlands
อื่น ๆ.....	810,850	697,152	466,762	459,282	931,783	Others
อเมริกา.....	420,159	366,271	357,384	297,318	438,342	Americas
สหรัฐอเมริกา.....	286,086	261,163	250,644	217,178	305,062	U.S.A.
แคนาดา.....	69,123	63,878	56,235	45,838	74,875	Canada
อื่น ๆ.....	64,950	41,230	50,505	34,302	58,405	Others
โอเชียเนีย.....	232,240	239,377	241,017	250,521	240,886	Oceania
ออสเตรเลีย.....	203,044	209,625	209,781	215,183	209,472	Australia
อื่น ๆ.....	29,196	29,752	31,236	35,338	31,414	Others
ตะวันออกกลาง.....	174,149	148,375	148,392	284,189	164,434	Middle East
แอฟริกา.....	52,200	48,631	44,444	50,390	55,802	Africa

ที่มา: กรมการท่องเที่ยว

Source: Department of Tourism

สถิติการเงิน การธนาคาร และการประกันภัย

***Finance, Banking
and Insurance Statistics***

ตาราง 14.1 ธนบัตรและเหรียญกษาปณ์ที่หมุนเวียนในระบบเศรษฐกิจ พ.ศ. 2560 - 2561

Table 14.1 Currency in Circulation: 2017 - 2018

(ล้านบาท Million Baht)

รายการ	2560 (2017)		2561 (2018)			Item
	พฤศจิกายน November	ธันวาคม December	มกราคม January	กุมภาพันธ์ February	มีนาคม March	
เงินสดที่หมุนเวียน						
ในระบบเศรษฐกิจ.....	1,660,181	1,802,003	1,708,716	1,762,277	1,743,931	Currency in circulation
เหรียญกษาปณ์ที่หมุนเวียน						
ในระบบเศรษฐกิจ.....	68,225	68,755	69,171	69,551	70,092	Coins in circulation
ธนบัตรที่หมุนเวียน						
ในระบบเศรษฐกิจ.....	1,592,800	1,734,078	1,640,390	1,693,545	1,674,741	Banknotes in circulation
ธนบัตรออกใช้.....	1,709,485	1,809,485	1,809,485	1,809,485	1,809,485	Banknotes Issued
ราคา 500,000 บาท.....	157	157	157	158	159	500,000 Baht
ราคา 1,000 บาท.....	1,313,467	1,402,484	1,412,627	1,412,087	1,418,982	1,000 Baht
ราคา 500 บาท.....	172,281	184,638	176,778	167,427	163,304	500 Baht
ราคา 100 บาท.....	155,515	152,363	149,666	157,527	154,376	100 Baht
ราคา 80 บาท ⁽¹⁾	152	152	152	152	152	80 Baht ⁽¹⁾
ราคา 70 บาท ⁽²⁾	1,393	1,393	1,393	1,393	1,393	70 Baht ⁽²⁾
ราคา 60 บาท ⁽³⁾	1,247	1,247	1,247	1,247	1,247	60 Baht ⁽³⁾
ราคา 50 บาท.....	22,336	22,941	23,103	23,882	24,313	50 Baht
ราคา 20 บาท.....	39,280	40,453	40,705	41,957	41,902	20 Baht
ราคา 10 บาท.....	3,329	3,328	3,328	3,328	3,328	10 Baht
ราคา 5 บาท.....	196	196	196	196	196	5 Baht
ราคา 1 บาท.....	121	121	121	121	121	1 Baht
ราคา 50 สตางค์.....	9	9	9	9	9	50 Satang
ธนบัตรที่						Banknotes held by
ธนาคารแห่งประเทศไทย...	116,684	75,407	169,094	115,940	134,743	Bank of Thailand

(1) บัตรที่ระลึกพระราชพิธีมหามงคลเฉลิมพระชนมพรรษา 80 พรรษา 12 สิงหาคม 2555 ของสมเด็จพระนางเจ้าสิริกิติ์ พระบรมราชินีนาถ
Commemorative Banknotes on the Auspicious Occasions of Her Majesty the Queen's 80th
Birthday Anniversary 12th August 2012

(2) ธนบัตรที่ระลึกนิตราคา 70 บาท "เนื่องในโอกาสที่พระบาทสมเด็จพระเจ้าอยู่หัว เสด็จเถลิงถวัลยราชสมบัติครบ 70 ปี"
70-Baht Commemorative Banknote to Celebrate the Seventieth Anniversary Celebrations of His Majesty's
Accession to the Throne 9th June 2016

(3) บัตรธนาคาร

Bank notes.

ที่มา: ธนาคารแห่งประเทศไทย

Source: Bank of Thailand

ตาราง 14.2 ปริมาณเงินในมือประชาชน พ.ศ. 2560 - 2561

Table 14.2 Narrow Money (M1): 2017 - 2018

สิ้นงวด End of period	รวมยอด Total	เงินสดที่ไม่อยู่ในมือสถาบันรับฝากเงิน และรัฐบาล Currency outside DCs & Central Gov.		เงินรับฝากกระแสรายวัน ที่สถาบันรับฝากเงิน Transferable Deposits at Depository Corporations
		ธนบัตรที่หมุนเวียนใน ระบบเศรษฐกิจ Banknotes in Circulation	เหรียญกษาปณ์ที่หมุนเวียน ในระบบเศรษฐกิจ Coins in Circulation	
2560 (2017).....	2,426,271	1,734,078	68,755	623,438
มกราคม January.....	2,163,071	1,561,448	64,300	537,323
กุมภาพันธ์ February.....	2,185,107	1,567,144	64,797	553,166
มีนาคม March.....	2,188,731	1,583,329	65,313	540,089
เมษายน April.....	2,208,817	1,581,273	65,728	561,816
พฤษภาคม May.....	2,159,573	1,528,340	66,067	565,166
มิถุนายน June.....	2,171,560	1,530,224	66,363	574,973
กรกฎาคม July.....	2,146,672	1,529,505	66,680	550,487
สิงหาคม August.....	2,148,923	1,530,511	67,034	551,378
กันยายน September.....	2,199,486	1,574,179	67,352	557,955
ตุลาคม October.....	2,198,942	1,574,849	67,790	556,303
พฤศจิกายน November.....	2,249,117	1,592,800	68,225	588,092
ธันวาคม December.....	2,404,135	1,734,078	68,755	601,302 ^r
2561 (2018)				
มกราคม January.....	2,285,686	1,640,390	69,171	576,125
กุมภาพันธ์ February.....	2,329,170	1,693,545	69,551	566,074
มีนาคม March.....	2,336,004	1,674,741	70,092	591,171

หมายเหตุ: ปริมาณเงิน(M1) ปริมาณเงินตามความหมายแคบ หมายถึง ธนบัตรและเหรียญกษาปณ์ ที่หมุนเวียนอยู่ในระบบเศรษฐกิจ (ไม่รวมที่อยู่ในมือของรัฐบาลและธนาคารพาณิชย์) และเงินฝากเพื่อเรียกของธุรกิจ ครัวเรือน กลุ่มรัฐวิสาหกิจที่ไม่ใช่สถาบันการเงิน รัฐบาลท้องถิ่น และสถาบันการเงินอื่นที่ไม่ใช่ธนาคารพาณิชย์

Note: Narrow Money (M1) is the money in public circulated comprising banknotes and coins (excluding the money held by central government and commercial banks), plus call deposits of business, household, non-financial public enterprises, local government, and non-bank financial institutions in the commercial banking system.

ที่มา: ธนาคารแห่งประเทศไทย

Source: Bank of Thailand

ตาราง 14.3 เงินสำรองระหว่างประเทศ พ.ศ. 2559 - 2561

Table 14.3 International Reserves: 2016 - 2018

(ล้านดอลลาร์สหรัฐ Million U.S. dollars)

สิ้นงวด End of period	รวมยอด Total	ทองคำ Gold	สิทธิพิเศษ ถอนเงิน Special drawing rights	สินทรัพย์ส่งสมทบ กองทุนการเงิน ระหว่างประเทศ และ เงินให้กู้แก่กองทุนฯ Reserve position in the IMF	สินทรัพย์ ต่างประเทศ Foreign currency reserves
2559 (2016).....	171,853	5,696	1,311	698	164,148
ตุลาคม October.....	180,261	6,317	1,339	713	171,892
พฤศจิกายน November.....	174,705	5,801	1,320	703	166,881
ธันวาคม December.....	171,853	5,696	1,311	698	164,148
2560 (2017).....	202,562	6,442	1,391	681	194,048
มกราคม January.....	179,161	5,987	1,325	706	171,144
กุมภาพันธ์ February.....	183,002	6,174	1,320	703	174,804
มีนาคม March.....	180,869	6,177	1,323	705	172,664
เมษายน April.....	184,470	6,271	1,337	711	176,151
พฤษภาคม May.....	184,148	6,274	1,351	717	175,806
มิถุนายน June.....	185,555	6,142	1,358	718	177,337
กรกฎาคม July.....	190,381	6,278	1,374	722	182,007
สิงหาคม August.....	196,914	6,538	1,380	721	188,275
กันยายน September.....	199,304	6,327	1,380	721	190,876
ตุลาคม October.....	200,526	6,288	1,372	714	192,152
พฤศจิกายน November.....	203,073	6,304	1,383	711	194,675
ธันวาคม December.....	202,562	6,442	1,391	681	194,048
2561 (2018)					
มกราคม January.....	214,665	6,652	1,424	694	205,895
กุมภาพันธ์ February.....	212,735	6,518	1,414	688	204,114
มีนาคม March.....	215,615	6,553	1,422	692	206,948

ที่มา: ธนาคารแห่งประเทศไทย

Source: Bank of Thailand

ตาราง 14.4 เงินฝากของธนาคารพาณิชย์ จำแนกตามประเภทเงินฝาก พ.ศ. 2559 - 2561

Table 14.4 Deposits of Commercial Banks by Type of Deposit: 2016 - 2018

(ล้านบาท Million Baht)

สิ้นงวด End of period	รวมยอด Total	ประเภทเงินฝาก Type of deposit		
		จ่ายคืนเมื่อทวงถาม Demand deposit	ออมทรัพย์ Saving deposit	ประจำ Time deposit
2559 (2016).....	12,598,748	631,933	6,891,872	5,074,943
กรกฎาคม July.....	12,390,808	604,231	6,707,213	5,079,364
สิงหาคม August.....	12,437,548	595,421	6,790,202	5,051,925
กันยายน September.....	12,360,046	584,806	6,765,669	5,009,570
ตุลาคม October.....	12,606,348	658,249	6,899,081	5,049,018
พฤศจิกายน November.....	12,591,055	618,560	6,881,337	5,091,158
ธันวาคม December.....	12,598,748	631,933	6,891,872	5,074,943
2560 (2017).....	13,237,662	706,068	7,461,959	5,069,635
มกราคม January.....	12,685,942	634,216	6,940,522	5,111,204
กุมภาพันธ์ February.....	12,765,683	659,195	7,072,693	5,033,796
มีนาคม March.....	12,672,512	626,133	7,074,727	4,971,652
เมษายน April.....	12,799,529	655,076	7,166,106	4,978,347
พฤษภาคม May.....	12,789,192	639,574	7,172,894	4,976,724
มิถุนายน June.....	12,831,129	654,256	7,219,063	4,957,810
กรกฎาคม July.....	12,857,619	648,501	7,192,005	5,017,112
สิงหาคม August.....	12,943,848	664,473	7,270,353	5,009,021
กันยายน September.....	12,878,282	660,949	7,204,269	5,013,064
ตุลาคม October.....	13,044,463	701,973	7,275,877	5,066,613
พฤศจิกายน November.....	13,112,343	680,934	7,351,769	5,079,640
ธันวาคม December.....	13,237,662	706,068	7,461,959	5,069,635
2561 (2018)				
มกราคม January.....	13,339,388	680,362	7,583,477	5,075,549
กุมภาพันธ์ February.....	13,361,446	658,801	7,647,421	5,055,224
มีนาคม March.....	13,442,585	671,658	7,686,004	5,084,923

ที่มา: ธนาคารแห่งประเทศไทย

Source: Bank of Thailand

ตาราง 14.5 เงินฝากของธนาคารออมสิน จำแนกตามประเภทเงินฝาก พ.ศ. 2559 - 2561

Table 14.5 Deposits of The Government Savings Bank by Type of Deposit: 2016 - 2018

(ล้านบาท Million Baht)

สิ้นงวด End of period	จำนวนบัญชี เงินฝาก Number of accounts (1,000)	ประเภทเงินฝาก Type of deposit					
		รวมยอด Total	ฝากกระแสรายวัน Demand deposit	ฝากเพื่อเรียก และเพื่อเรียก พิเศษ Savings and special savings	ฝากประจำ Time deposit	สลากออมสิน Savings certificate	อื่น ๆ Others
2559 (2016).....	37,842	2,159,136	3,097	762,507	433,670	835,720	124,142
กรกฎาคม July.....	35,934	2,064,364	3,508	786,575	384,035	764,978	125,270
สิงหาคม August.....	36,098	2,013,798	3,519	777,336	334,931	773,102	124,910
กันยายน September.....	36,289	1,998,470	3,246	768,233	319,659	782,873	124,459
ตุลาคม October.....	36,516	1,991,264	3,020	765,251	310,989	787,781	124,223
พฤศจิกายน November.....	36,827	2,067,724	3,020	746,936	370,523	823,186	124,058
ธันวาคม December.....	37,842	2,159,136	3,097	762,507	433,670	835,720	124,142
2560 (2017).....	40,613	2,206,312	3,553	759,251	423,822	903,146	116,539
มกราคม January.....	38,067	2,115,567	2,673	741,942	402,598	844,413	123,940
กุมภาพันธ์ February.....	38,093	2,087,074	2,827	740,662	368,022	852,172	123,391
มีนาคม March.....	38,538	2,082,292	3,195	736,138	360,380	859,936	122,643
เมษายน April.....	39,289	2,098,321	3,114	725,549	380,502	867,030	122,126
พฤษภาคม May.....	39,779	2,142,576	2,893	724,803	418,460	874,837	121,583
มิถุนายน June.....	39,968	2,143,430	3,208	736,556	400,323	882,347	120,996
กรกฎาคม July.....	40,078	2,101,288	2,669	718,952	372,019	887,260	120,388
สิงหาคม August.....	40,002	2,056,948	3,103	715,553	322,982	895,465	119,845
กันยายน September.....	40,124	2,081,214	3,083	721,937	343,157	894,353	118,684
ตุลาคม October.....	40,250	2,078,378	3,168	727,826	338,179	891,311	117,893
พฤศจิกายน November.....	40,415	2,138,887	3,114	734,627	385,383	898,577	117,186
ธันวาคม December.....	40,613	2,206,312	3,553	759,251	423,822	903,146	116,539
2561 (2018)							
มกราคม January.....	40,774	2,156,846	3,107	749,856	379,775	908,381	115,727
กุมภาพันธ์ February.....	40,671	2,137,185	3,282	749,366	354,660	915,405	114,472

ที่มา: ธนาคารออมสิน

Source: The Government Savings Bank

ตาราง 14.6 เงินให้สินเชื่อ จำแนกตามประเภทสินเชื่อของธนาคารพาณิชย์ พ.ศ. 2559 - 2561

Table 14.6 All Commercial Bank's Credits Classified by Type of Credits: 2016 - 2018

(ล้านบาท Million Baht)

สิ้นงวด End of period	รวมยอด Total	เงินเบิกเกินบัญชี Overdraft	เงินให้กู้ยืม Loan	ตั๋วเงิน Bills	อื่น ๆ Others
2559 (2016).....	13,627,117	918,685	10,761,825	1,940,834	5,773
กรกฎาคม July.....	13,686,313	914,411	10,838,963	1,928,759	4,179
สิงหาคม August.....	13,733,724	923,734	10,911,208	1,894,264	4,518
กันยายน September.....	13,620,501	927,250	10,793,675	1,894,199	5,377
ตุลาคม October.....	13,789,976	924,430	10,966,898	1,892,874	5,775
พฤศจิกายน November.....	13,840,313	926,462	10,982,293	1,925,992	5,566
ธันวาคม December.....	13,627,117	918,685	10,761,825	1,940,834	5,773
2560 (2017).....	14,729,538	909,090	11,749,229	2,065,937	5,283
มกราคม January.....	13,990,557	921,028	11,122,650	1,940,961	5,919
กุมภาพันธ์ February.....	14,029,850	923,330	11,142,357	1,958,735	5,428
มีนาคม March.....	13,743,687	910,733	10,883,343	1,943,460	6,151
เมษายน April.....	14,132,629	902,236	11,250,154	1,973,887	6,352
พฤษภาคม May.....	14,053,607	910,235	11,159,018	1,978,152	6,202
มิถุนายน June.....	14,108,870	916,417	11,153,417	2,033,242	5,793
กรกฎาคม July.....	14,269,888	918,968	11,390,201	1,954,837	5,882
สิงหาคม August.....	14,548,181	916,796	11,671,466	1,954,070	5,850
กันยายน September.....	14,410,571	913,321	11,550,285	1,941,077	5,888
ตุลาคม October.....	14,693,671	919,081	11,798,119	1,970,517	5,954
พฤศจิกายน November.....	14,700,903	917,022	11,818,748	1,959,215	5,917
ธันวาคม December.....	14,729,538	909,090	11,749,229	2,065,937	5,283
2561 (2018)					
มกราคม January.....	14,963,594	906,530	12,028,921	2,022,731	5,413
กุมภาพันธ์ February.....	15,228,810	913,966	12,267,229	2,041,975	5,640
มีนาคม March.....	15,189,413	904,443	12,205,964	2,073,483	5,523

ที่มา: ธนาคารแห่งประเทศไทย

Source: Bank of Thailand

ตาราง 14.7 สินทรัพย์ และหนี้สินของธนาคารแห่งประเทศไทย พ.ศ. 2560 - 2561

Table 14.7 Assets and Liabilities of Bank of Thailand: 2017 - 2018

(ล้านบาท Million Baht)

รายการ	2560 (2017)			2561 (2018)			Item
	ตุลาคม October	พฤศจิกายน November	ธันวาคม December	มกราคม January	กุมภาพันธ์ February	มีนาคม March	
สินทรัพย์.....	7,438,810	7,437,319	7,347,210	7,601,226	7,616,359	7,674,567	Assets
ทองคำ.....	208,930	205,620	210,379	208,611	205,093	204,544	Monetary gold
สิทธิพิเศษกองเงิน.....	45,632	45,132	45,498	44,730	44,517	44,439	Holdings of SDRs
เงินสดและเงินฝาก.....	1,157,859	1,264,710	1,517,515	1,377,768	1,118,718	1,405,476	Currency and deposits
เงินลงทุนในตราสารหนี้.....	5,548,084	5,412,405	5,149,895	5,436,880	5,701,053	5,432,498	Securities other than shares
เงินให้กู้ยืม.....	20,151	18,789	16,308	15,373	13,708	12,286	Loans
เงินลงทุนในตราสารทุน.....	21,434	21,000	21,605	20,780	21,186	20,804	Shares and other equity
สินทรัพย์ทางการเงินอื่น.....	422,149	455,035	371,299	482,316	497,299	539,714	Other accounts receivable
รายการที่ไม่ใช่สินทรัพย์							
ทางการเงิน.....	14,570	14,628	14,711	14,768	14,786	14,807	Nonfinancial assets
หนี้สิน.....	7,438,810	7,437,319	7,347,210	7,601,226	7,616,359	7,674,567	Liabilities
ธนบัตรที่หมุนเวียน							
ในระบบเศรษฐกิจ.....	1,574,849	1,592,800	1,734,078	1,640,390	1,693,545	1,674,741	Bank notes in circulation
เงินรับฝากที่รวมในปริมาณเงิน.....	4,028	3,735	4,974	4,784	4,573	3,610	Deposits included in broad money
เงินรับฝากที่ไม่รวมในปริมาณเงิน.....	561,435	484,059	471,458	528,401	480,347	653,963	Deposits excluded from broad money
ตราสารหนี้ที่ไม่รวมในปริมาณเงินและฐานเงิน.....	2,914,445	3,016,854	3,030,278	3,044,099	2,914,030	2,941,130	Securities other than shares excluded from BM&MB
เงินกู้ยืม.....	2,208,352	2,223,358	2,059,204	2,390,670	2,538,427	2,404,152	Loans
หนี้สินอื่น.....	306,096	345,077	243,888	416,194	439,403	473,862	Other accounts payable
สิทธิพิเศษกองเงินที่ได้รับจัดสรร.....	45,345	44,817	45,181	44,418	44,167	44,090	SDR Allocations
ส่วนของทุน.....	-175,741	-273,382	-241,850	-467,731	-498,133	-520,980	Shares and other equity

ที่มา: ธนาคารแห่งประเทศไทย

Source: Bank of Thailand

ตาราง 14.8 สินทรัพย์ และหนี้สินของธนาคารพาณิชย์ พ.ศ. 2560 - 2561

Table 14.8 Assets and Liabilities of Commercial Banks: 2017 - 2018

(ล้านบาท Million Baht)

รายการ	2560 (2017)			2561 (2018)			Item
	ตุลาคม October	พฤศจิกายน November	ธันวาคม ^r December	มกราคม January	กุมภาพันธ์ February	มีนาคม March	
สินทรัพย์.....	18,988,954	19,155,563	19,274,735	19,672,659	19,718,629	19,696,825	Assets
เงินสดและเงินฝาก.....	869,263	819,876	916,521	895,089	848,666	936,707	Currency and deposits
เงินลงทุนในตราสารหนี้.....	1,994,824	2,102,564	2,118,417	2,079,566	1,927,901	1,906,746	Securities other than shares
เงินให้กู้ยืม.....	14,463,650	14,500,381	14,512,852	14,752,721	15,010,988	14,987,961	Loans
เงินลงทุนในตราสารทุน.....	539,647	544,335	554,751	542,959	545,422	548,491	Shares and other equity
สินทรัพย์ทางการเงินอื่น.....	558,980	624,167	602,296	831,669	814,875	745,265	Other accounts receivable
รายการที่ไม่ใช่สินทรัพย์							
ทางการเงิน.....	562,590	564,240	569,898	570,655	570,777	571,655	Nonfinancial assets
หนี้สิน.....	18,988,954	19,155,563	19,274,735	19,672,659	19,718,629	19,696,825	Liabilities
							Deposits incl. in broad
เงินรับฝากที่รวมในปริมาณเงิน.....	11,753,751	11,904,567	12,018,404	12,111,996	12,173,825	12,346,017	money
เงินรับฝากที่ไม่รวมในปริมาณเงิน.....	1,065,453	983,035	985,402	1,006,845	982,446	933,286	Deposits excl. from broad
							Securities other than shares
ตราสารหนี้ที่รวมในปริมาณเงิน.....	183,323	188,745	179,536	181,089	161,420	148,221	incl. in broad money
							Securities excluded from
ตราสารหนี้ที่ไม่รวมในปริมาณเงิน.....	421,398	433,799	407,443	435,610	431,151	441,297	broad money
เงินกู้ยืม.....	1,536,195	1,539,759	1,565,880	1,590,505	1,586,867	1,523,126	Loans
หนี้สินอื่น.....	1,563,449	1,630,105	1,629,763	1,852,390	1,872,181	1,768,285	Other accounts payable
ส่วนของทุน.....	2,465,385	2,475,553	2,488,307	2,494,224	2,510,739	2,536,593	Shares and other equity

หมายเหตุ: ประกอบด้วย ธนาคารพาณิชย์จดทะเบียนในประเทศ (ไม่รวมสาขาที่อยู่ในต่างประเทศ)

สาขาธนาคารพาณิชย์ต่างประเทศและกิจการวิเทศธนกิจ (Out-in และ Out-out)

Note: Composing of Thai commercial banks (exclude branch offices abroad), foreign banks branches

and stand alone IBFs (Out-in and Out-out).

ที่มา: ธนาคารแห่งประเทศไทย

Source: Bank of Thailand

ตาราง 14.9 สินทรัพย์ และหนี้สินของสถาบันการเงินเฉพาะกิจที่รับฝากเงิน พ.ศ. 2560 - 2561

Table 14.9 Assets and Liabilities of Depository Specialized Financial Institutions: 2017 - 2018

(ล้านบาท Million Baht)

รายการ	2560 (2017)			2561 (2018)			Item
	ตุลาคม October	พฤศจิกายน November	ธันวาคม ^r December	มกราคม January	กุมภาพันธ์ February	มีนาคม March	
สินทรัพย์.....	6,324,945	6,367,470	6,489,088	6,529,560	6,540,185	6,559,926	Assets
เงินสดและเงินฝาก.....	53,716	48,545	69,285	61,887	77,559	94,379	Currency and deposits
เงินลงทุนในตราสารหนี้.....	317,350	324,674	321,990	317,091	310,392	347,016	Securities other than shares
เงินให้กู้ยืม.....	5,752,565	5,795,419	5,899,539	5,942,955	5,959,713	5,922,443	Loans
เงินลงทุนในตราสารทุน.....	57,717	56,957	59,270	61,237	47,888	47,002	Shares and other equity
สินทรัพย์ทางการเงินอื่น.....	54,668	52,246	48,122	55,299	53,002	56,727	Other accounts receivable
รายการที่ไม่ใช่สินทรัพย์ทางการเงิน.....	88,928	89,629	90,881	91,092	91,631	92,359	Nonfinancial assets
หนี้สิน.....	6,324,945	6,367,470	6,489,088	6,529,560	6,540,185	6,559,926	Liabilities
เงินรับฝากที่รวมในปริมาณเงิน.....	4,261,854	4,282,265	4,363,879	4,363,671	4,366,086	4,414,913	Deposits incl. in broad money
เงินรับฝากที่ไม่รวมในปริมาณเงิน.....	360,848	388,535	375,770	394,307	383,198	402,287	Deposits excl. from broad
ตราสารหนี้ที่รวมในปริมาณเงิน.....	87	91	96	93	95	96	Securities other than shares incl. in broad money
ตราสารหนี้ที่ไม่รวมในปริมาณเงิน.....	473,678	476,234	498,590	499,483	497,382	486,823	Securities excluded from broad money
เงินกู้ยืม.....	253,125	244,526	268,650	271,294	282,431	233,220	Loans
หนี้สินอื่น.....	567,236	564,241	566,102	578,996	585,847	603,466	Other accounts payable
ส่วนของทุน.....	408,118	411,577	416,001	421,716	425,146	419,121	Shares and other equity

หมายเหตุ: ประกอบด้วย ธนาคารออมสิน ธนาคารอาคารสงเคราะห์ ธนาคารเพื่อการเกษตรและสหกรณ์การเกษตร

ธนาคารเพื่อการส่งออกและนำเข้าแห่งประเทศไทย ธนาคารพัฒนาวิสาหกิจขนาดกลางและขนาดย่อมแห่งประเทศไทย

และธนาคารอิสลามแห่งประเทศไทย

Note: Composing of Government Savings Bank, Government Housing Bank, Bank For Agriculture And Agricultural Cooperatives, Export-Import Bank of Thailand, Small And Medium Enterprise Development Bank of Thailand and Islamic Bank of Thailand.

ที่มา: ธนาคารแห่งประเทศไทย

Source: Bank of Thailand

ตาราง 14.10 อัตราแลกเปลี่ยนเงินตราต่างประเทศเฉลี่ยของธนาคารพาณิชย์

ในกรุงเทพมหานคร พ.ศ. 2560 - 2561

Table 14.10 Rates of Exchange of Commercial Banks in Bangkok Metropolis: 2017 - 2018

(บาท: 1 หน่วยเงินตราต่างประเทศ Baht: 1 currency unit)

รายการ	2560 (2017)				2561 (2018)				Item
	ต.ค. - ธ.ค. Oct. - Dec.	ตุลาคม October	พฤศจิกายน November	ธันวาคม December	ม.ค. - มี.ค. Jan. - Mar.	มกราคม January	กุมภาพันธ์ February	มีนาคม March	
ดอลลาร์สหรัฐ									U.S. dollar
ซื้อ.....	32.7023	33.0047	32.6821	32.4200	31.2904	31.6427	31.2212	31.0074	Buying
ขาย.....	33.1122	33.4152	33.0920	32.8293	31.7091	32.0516	31.6384	31.4372	Selling
ปอนด์สเตอร์ลิง									Pound sterling
ซื้อ.....	43.1539	43.3101	42.9501	43.2016	43.3458	43.4711	43.4447	43.1215	Buying
ขาย.....	44.2028	44.3583	43.9955	44.2545	44.3849	44.5142	44.4693	44.1711	Selling
เยนญี่ปุ่น (100 เยน)									Japanese yen (100 yen)
ซื้อ.....	28.7445	29.0254	28.7394	28.4688	28.6729	28.2927	28.7074	29.0186	Buying
ขาย.....	29.5510	29.8256	29.5377	29.2896	29.5035	29.1035	29.5307	29.8762	Selling
ดอลลาร์ฮ่องกง									Hong Kong dollar
ซื้อ.....	4.1663	4.2064	4.1651	4.1275	3.9768	4.0258	3.9706	3.9341	Buying
ขาย.....	4.2585	4.2986	4.2577	4.2193	4.0678	4.1154	4.0619	4.0262	Selling
ดอลลาร์สิงคโปร์									Singapore dollar
ซื้อ.....	23.9811	24.0973	23.9321	23.9139	23.5721	23.7789	23.5085	23.4290	Buying
ขาย.....	24.6093	24.7262	24.5592	24.5426	24.2061	24.4075	24.1408	24.0699	Selling
ดอลลาร์ออสเตรเลีย									Australia dollar
ซื้อ.....	24.8750	25.4525	24.6535	24.5190	24.3434	24.8894	24.3366	23.8041	Buying
ขาย.....	25.7129	26.2914	25.4789	25.3684	25.1884	25.7371	25.1785	24.6495	Selling
วอน									Won
ซื้อ.....	0.0296	0.0291	0.0297	0.0300	0.0292	0.0297	0.0290	0.0290	Buying
ขาย.....	0.0299	0.0294	0.0300	0.0303	0.0295	0.0300	0.0293	0.0293	Selling

ที่มา: ธนาคารแห่งประเทศไทย

Source: Bank of Thailand

ตาราง 14.11 ธุรกรรมและเงินเอาประกันภัย ของธุรกิจประกันชีวิต ประเภทสามัญ พ.ศ. 2560

Table 14.11 Policies and Sum Insured of Life Insurance Business, Type of Ordinary: 2017

ประเภทสามัญ	มกราคม - ธันวาคม January - December		Type of Ordinary
	จำนวนกรมธรรม์ (ราย)	จำนวนเงินเอาประกันภัย (บาท)	
	Number of policies (Policies)	Sum insured (Baht)	
ตลอดชีพ			Whole Life
เพิ่มขึ้นระหว่างปี.....	1,374,878	424,856,575	Increasing during the year
ทำใหม่.....	1,292,748	404,436,109	New business
ต่ออายุ.....	81,865	19,675,363	Reinstatement
อื่น ๆ.....	265	745,103	Others
ลดลงระหว่างปี.....	1,185,727	293,374,843	Decreasing during the year
ครบกำหนด.....	39,297	10,197,916	Maturity
มรณกรรม.....	54,910	8,439,800	Death
เวรคืน.....	272,117	69,202,806	Surrender
ยกเลิกหรือขาดอายุ.....	485,393	145,701,488	Lapse
อื่น ๆ.....	334,010	59,832,832	Others
สะสมทรัพย์			Endowment
เพิ่มขึ้นระหว่างปี.....	1,177,301	293,013,610	Increasing during the year
ทำใหม่.....	1,099,217	247,663,293	New business
ต่ออายุ.....	77,641	14,653,178	Reinstatement
อื่น ๆ.....	443	30,697,140	Others
ลดลงระหว่างปี.....	1,110,267	239,662,251	Decreasing during the year
ครบกำหนด.....	222,976	53,048,018	Maturity
มรณกรรม.....	32,725	5,932,456	Death
เวรคืน.....	353,248	74,362,226	Surrender
ยกเลิกหรือขาดอายุ.....	359,879	66,580,759	Lapse
อื่น ๆ.....	141,439	39,738,793	Others

ตาราง 14.11 ธุรกรรมและเงินเอาประกันภัย ของธุรกิจประกันชีวิต ประเภทสามัญ พ.ศ. 2560 (ต่อ)

Table 14.11 Policies and Sum Insured of Life Insurance Business, Type of Ordinary: 2017 (Cont.)

ประเภทสามัญ	มกราคม - ธันวาคม January - December		Type of Ordinary
	จำนวนกรมธรรม์ (ราย) Number of policies (Policies)	จำนวนเงินเอาประกันภัย (บาท) Sum insured (Baht)	
ชั่วระยะเวลา			Term
เพิ่มขึ้นระหว่างปี.....	460,682	143,678,331	Increasing during the year
ทำใหม่.....	137,242	91,588,742	New business
ต่ออายุ.....	3,376	1,599,863	Reinstatement
อื่น ๆ.....	320,064	50,489,726	Others
ลดลงระหว่างปี.....	404,074	148,943,482	Decreasing during the year
ครบกำหนด.....	278,520	98,799,007	Maturity
มรณกรรม.....	2,899	952,325	Death
เวรคืน.....	28,075	21,452,314	Surrender
ยกเลิกหรือขาดอายุ.....	91,674	23,097,539	Lapse
อื่น ๆ.....	2,906	4,642,297	Others
อื่น ๆ			Others
เพิ่มขึ้นระหว่างปี.....	10	984	Increasing during the year
ทำใหม่.....	10	984	New business
ต่ออายุ.....	-	-	Reinstatement
อื่น ๆ.....	-	-	Others
ลดลงระหว่างปี.....	-	86	Decreasing during the year
ครบกำหนด.....	-	-	Maturity
มรณกรรม.....	-	1	Death
เวรคืน.....	-	-	Surrender
ยกเลิกหรือขาดอายุ.....	-	-	Lapse
อื่น ๆ.....	-	85	Others

ที่มา: สำนักงานคณะกรรมการกำกับและส่งเสริมการประกอบธุรกิจประกันภัย

Source: Office of Insurance Commission

สถิติการคลัง

Fiscal Statistics

ตาราง 15.1 หนี้รัฐบาลดั่งต่างต่างประเทศ จำแนกตามสกุลเงิน ปีงบประมาณ 2560 - 2561

Table 15.1 External Government Debt by Currency: Fiscal Years 2017 - 2018

(ล้านบาท Million Baht)

สิ้นงวด End of period	หนี้เงินกู้โดยตรงของรัฐบาล Direct government loans			
	รวมยอด Total	ดอลลาร์สหรัฐ U.S. dollars	เยนญี่ปุ่น Japanese yen	อื่น ๆ ⁽¹⁾ Others
2560 (2017)				
เมษายน April.....	97,290.8	46,824.8	50,251.9	214.1
พฤษภาคม May.....	96,952.1	46,614.6	50,123.4	214.0
มิถุนายน June.....	97,392.5	46,061.9	51,109.6	221.0
กรกฎาคม July.....	96,840.7	45,797.9	50,817.0	225.8
สิงหาคม August.....	96,990.4	45,620.7	51,147.7	222.0
กันยายน September.....	96,166.2	44,958.0	50,990.7	217.5
ตุลาคม October.....	96,415.3	44,940.8	51,264.6	209.9
พฤศจิกายน November.....	96,896.7	44,857.9	51,833.4	205.5
ธันวาคม December.....	96,553.0	44,368.6	51,973.5	210.9
2561 (2018)				
มกราคม January.....	94,576.9	42,621.6	51,748.9	206.4
กุมภาพันธ์ February.....	94,121.0	40,938.5	52,982.6	199.9
สิ้นงวด End of period	หนี้ที่รัฐบาลค้ำประกันการชำระคืน Government guaranteed debt			
	รวมยอด Total	ดอลลาร์สหรัฐ U.S. dollars	เยนญี่ปุ่น Japanese yen	อื่น ๆ ⁽²⁾ Others
2560 (2017)				
เมษายน April.....	88,918.0	62.3	87,411.2	1,444.5
พฤษภาคม May.....	88,021.1	61.4	86,496.8	1,462.9
มิถุนายน June.....	87,127.6	61.2	85,721.7	1,344.7
กรกฎาคม July.....	85,939.3	-	84,585.8	1,353.4
สิงหาคม August.....	85,411.5	-	84,045.3	1,366.3
กันยายน September.....	83,770.9	-	82,410.3	1,360.6
ตุลาคม October.....	83,094.8	-	81,756.1	1,338.6
พฤศจิกายน November.....	82,396.9	-	81,058.8	1,338.1
ธันวาคม December.....	81,746.5	-	80,533.3	1,213.2
2561 (2018)				
มกราคม January.....	80,670.4	-	79,459.6	1,210.8
กุมภาพันธ์ February.....	80,644.9	-	79,448.2	1,196.7

(1) หนี้เงินยูโร ดอลลาร์แคนาดา และอื่น ๆ

EUR, CAD and others.

(2) หนี้เงินยูโร ดอลลาร์แคนาดา และ ปอนด์สเตอร์ลิง

EUR, CAD and GBP.

ที่มา: สำนักงานบริหารหนี้สาธารณะ กระทรวงการคลัง

Source: Public Debt Management Office, Ministry of Finance

ตาราง 15.2 หนี้รัฐบาลคงค้างภายในประเทศ จำแนกตามประเภท ปีงบประมาณ 2560 - 2561

Table 15.2 Domestic Government Debt by Type of Debt: Fiscal Years 2017 - 2018

(ล้านบาท Million Baht)

รายการ	สิ้นงวด End of period					Item
	2560 (2017)			2561 (2018)		
	ตุลาคม October	พฤศจิกายน November	ธันวาคม December	มกราคม January	กุมภาพันธ์ February	
รวมยอด.....	5,569,727.5	5,593,947.4	5,658,879.9	5,747,647.8	5,761,158.3	Total
หนี้เงินกู้โดยตรงของรัฐบาล						
Direct government loans						
รวมยอด.....	4,835,877.0	4,862,429.4	4,930,885.4	5,026,807.3	5,040,962.7	Total
พันธบัตรเงินกู้.....	4,436,091.4	4,506,527.2	4,552,483.2	4,629,123.4	4,645,527.9	Bonds
ตั๋วสัญญาใช้เงิน ⁽¹⁾						Promissory notes ⁽¹⁾
และตั๋วเงินคลัง.....	399,785.6	355,902.2	378,402.2	397,683.9	395,434.9	and treasury bills
หนี้ที่รัฐบาลค้ำประกันการชำระคืน						
Government guaranteed debt						
รวมยอด.....	733,850.5	731,518.0	727,994.5	720,840.5	720,195.6	Total
พันธบัตรเงินกู้.....	571,501.6	573,801.6	573,801.6	574,201.6	571,201.6	Bonds
เงินกู้ระยะยาว.....	140,818.2	143,229.9	139,316.4	134,403.4	139,576.9	Long term loans
เงินกู้ระยะสั้น.....	21,530.7	14,486.5	14,876.5	12,235.5	9,417.1	Short term loans

(1) รวมเงินกู้ระยะสั้นและเงินกู้ระยะยาว

Including short term loans and long term loans.

ที่มา: สำนักงานบริหารหนี้สาธารณะ กระทรวงการคลัง

Source: Public Debt Management Office, Ministry of Finance

สถิติทรัพยากรธรรมชาติและสิ่งแวดล้อม

***Natural resources
and Environment Statistics***

สถิติทรัพยากรธรรมชาติและสิ่งแวดล้อม

***Natural Resources
and Environment Statistics***

ตาราง 16.1 การคาดหมายอุณหภูมิเฉลี่ยสูงสุด ต่ำสุด และปริมาณฝน จำแนกเป็นรายภาค พ.ศ. 2561

Table 16.1 Expected Average Maximum - Minimum Temperature and Rainfall by Region: 2018

ภาค	พฤษภาคม May	มิถุนายน June	กรกฎาคม July	Region
ภาคกลาง				Central Region
อุณหภูมิสูงสุดเฉลี่ย (องศาเซลเซียส).....	34-36	33-35	32-34	Average MaximumTemp.(Degree celsius)
อุณหภูมิต่ำสุดเฉลี่ย (องศาเซลเซียส).....	24-26	24-26	24-26	Average Minimum Temp.(Degree celsius)
ปริมาณฝน (มม.).....	100-145	95-185	115-160	Rainfall (mm.)
ภาคตะวันออก				
อุณหภูมิสูงสุดเฉลี่ย (องศาเซลเซียส).....	32-35	32-34	31-33	Average MaximumTemp.(Degree celsius)
อุณหภูมิต่ำสุดเฉลี่ย (องศาเซลเซียส).....	25-27	25-27	25-27	Average Minimum Temp.(Degree celsius)
ปริมาณฝน (มม.).....	150-210	190-340	220-300	Rainfall (mm.)
ภาคเหนือ				
อุณหภูมิสูงสุดเฉลี่ย (องศาเซลเซียส).....	33-36	32-34	31-33	Average MaximumTemp.(Degree celsius)
อุณหภูมิต่ำสุดเฉลี่ย (องศาเซลเซียส).....	23-25	23-25	23-25	Average Minimum Temp.(Degree celsius)
ปริมาณฝน (มม.).....	1158-170	110-205	165-220	Rainfall (mm.)
ภาคตะวันออกเฉียงเหนือ				
อุณหภูมิสูงสุดเฉลี่ย (องศาเซลเซียส).....	33-35	33-35	31-34	Average MaximumTemp.(Degree celsius)
อุณหภูมิต่ำสุดเฉลี่ย (องศาเซลเซียส).....	24-26	24-26	24-26	Average Minimum Temp.(Degree celsius)
ปริมาณฝน (มม.).....	145-190	110-220	205-280	Rainfall (mm.)
ภาคใต้ฝั่งตะวันออก				
อุณหภูมิสูงสุดเฉลี่ย (องศาเซลเซียส).....	32-35	33-34	32-34	Average MaximumTemp.(Degree celsius)
อุณหภูมิต่ำสุดเฉลี่ย (องศาเซลเซียส).....	25-27	24-26	24-26	Average Minimum Temp.(Degree celsius)
ปริมาณฝน (มม.).....	115-165	60-140	85-125	Rainfall (mm.)
ภาคใต้ฝั่งตะวันตก				
อุณหภูมิสูงสุดเฉลี่ย (องศาเซลเซียส).....	32-34	31-33	31-33	Average MaximumTemp.(Degree celsius)
อุณหภูมิต่ำสุดเฉลี่ย (องศาเซลเซียส).....	24-26	24-26	24-26	Average Minimum Temp.(Degree celsius)
ปริมาณฝน(มม.).....	270-355	220-380	285-395	Rainfall (mm.)
กรุงเทพมหานครและปริมณฑล				
อุณหภูมิสูงสุดเฉลี่ย (องศาเซลเซียส).....	33-36	33-35	32-34	Average MaximumTemp.(Degree celsius)
อุณหภูมิต่ำสุดเฉลี่ย (องศาเซลเซียส).....	25-28	25-27	25-27	Average Minimum Temp.(Degree celsius)
ปริมาณฝน (มม.).....	145-215	155-295	110-155	Rainfall (mm.)

ที่มา: กรมอุตุนิยมวิทยา กระทรวงเทคโนโลยีสารสนเทศและการสื่อสาร
Source: The Meteorological Department, Ministry of Information and Communication Technology

ตาราง 16.2 ปริมาณฝนสูงที่สุดใน 24 ชั่วโมง อุณหภูมิสูงที่สุด และต่ำที่สุด จำแนกเป็นรายภาค พ.ศ. 2559

Table 16.2 Highest Rainfall in 24 Hours, Maximum and Minimum Temperature by Region: 2016

ภาค	เมษายน	พฤษภาคม	มิถุนายน	กรกฎาคม	สิงหาคม	กันยายน	Region
	April	May	June	July	August	September	
ปริมาณฝนสูงที่สุดใน 24 ชม. (มิลลิเมตร)							Highest rainfall in 24 hours (Millimetres)
ภาคกลาง.....	52.0	79.0	141.5	106.4	107.2	108.9	Central Region
ปริมาณฝนรวมเฉลี่ย(มม.).....	19.6	90.9	208.5	181.8	194.3	272.4	Mean total rainfall(MM.)
จำนวนวันฝนตกเฉลี่ย(วัน).....	1.0	7.6	14.6	18.4	16.4	19.1	Average rainfall(Days)
ภาคตะวันออก.....	81.5	76.8	177.3	189.7	139.0	229.5	Eastern Region
ปริมาณฝนรวมเฉลี่ย(มม.).....	33.0	142.1	350.5	316.1	243.7	351.4	Mean total rainfall(MM.)
จำนวนวันฝนตกเฉลี่ย(วัน).....	21.0	9.7	18.1	19.2	16.4	18.8	Average rainfall(Days)
ภาคเหนือ.....	70.0	118.8	92.4	128.6	161.3	139.2	Northern Region
ปริมาณฝนรวมเฉลี่ย(มม.).....	27.9	135.6	203.0	222.0	204.1	238.8	Mean total rainfall(MM.)
จำนวนวันฝนตกเฉลี่ย(วัน).....	3.2	12.4	19.9	20.8	21.4	19.0	Average rainfall(Days)
ภาคตะวันออกเฉียงเหนือ.....	87.0	149.2	133.0	167.6	150.3	147.8	Northeastern Region
ปริมาณฝนรวมเฉลี่ย(มม.).....	71.2	160.7	256.5	225.5	240.2	294.4	Mean total rainfall(MM.)
จำนวนวันฝนตกเฉลี่ย(วัน).....	4.6	12.8	16.0	20.8	21.4	19.0	Average rainfall(Days)
ภาคใต้ฝั่งตะวันออก.....	50.3	101.2	106.0	95.3	99.3	70.0	Southern Region, East Coast
ปริมาณฝนรวมเฉลี่ย(มม.).....	12.7	104.3	123.9	182.3	107.3	112.0	Mean total rainfall(MM.)
จำนวนวันฝนตกเฉลี่ย(วัน).....	1.2	11.2	14.2	16.6	15.1	14.8	Average rainfall(Days)
ภาคใต้ฝั่งตะวันตก.....	69.2	190.4	133.5	209.9	174.9	178.6	Southern Region, West Coast
ปริมาณฝนรวมเฉลี่ย(มม.).....	28.9	520.5	428.5	395.4	471.2	513.1	Mean total rainfall(MM.)
จำนวนวันฝนตกเฉลี่ย(วัน).....	2.9	20.6	19.8	19.5	25.0	24.6	Average rainfall(Days)
อุณหภูมิสูงที่สุด (องศาเซลเซียส)							Maximum temperature (Degree celsius)
ภาคกลาง.....	43.3	43.7	34.3	38.0	38.3	36.8	Central Region
ภาคตะวันออก.....	36.6	35.6	32.7	32.6	33.0	32.3	Eastern Region
ภาคเหนือ.....	40.2	37.2	33.3	32.5	32.2	32.3	Northern Region
ภาคตะวันออกเฉียงเหนือ.....	42.7	41.8	37.5	37.8	36.9	36.0	Northeastern Region
ภาคใต้ฝั่งตะวันออก.....	40.6	41.4	35.3	37.8	37.2	37.1	Southern Region, East Coast
ภาคใต้ฝั่งตะวันตก.....	40.0	39.0	34.9	37.0	34.7	34.9	Southern Region, West Coast
อุณหภูมิต่ำที่สุด (องศาเซลเซียส)							Minimum temperature (Degree celsius)
ภาคกลาง.....	22.7	22.2	21.7	22.0	21.6	22.0	Central Region
ภาคตะวันออก.....	21.8	20.8	21.0	20.8	21.2	21.0	Eastern Region
ภาคเหนือ.....	15.2	17.6	18.4	17.6	20.4	19.4	Northern Region
ภาคตะวันออกเฉียงเหนือ.....	19.9	21.7	21.0	20.0	21.9	21.0	Northeastern Region
ภาคใต้ฝั่งตะวันออก.....	20.0	21.2	20.8	20.2	20.3	21.0	Southern Region, East Coast
ภาคใต้ฝั่งตะวันตก.....	20.8	22.9	22.1	22.1	22.4	24.2	Southern Region, West Coast

หมายเหตุ: ข้อมูลเดือน เมษายน-มิถุนายน 2558 กรมอุตุนิยมวิทยาไม่นำเสนอข้อมูล

Note: The Meteorological Department are not presented the said data during April - June 2015

ที่มา: กรมอุตุนิยมวิทยา กระทรวงเทคโนโลยีสารสนเทศและการสื่อสาร

Source: The Meteorological Department, Ministry of Information and Communication Technology

ตาราง 16.3 ปริมาณฝนสูงที่สุดใน 24 ชั่วโมง อุณหภูมิสูงที่สุด และต่ำที่สุด ณ สถานีตรวจอากาศ
จำแนกเป็นรายภาค พ.ศ. 2560

Table 16.3 Highest Rainfall in 24 Hours, Maximum and Minimum Temperature at Meteorological
Station by Region: 2017

ภาค	ตุลาคม October		พฤศจิกายน November		ธันวาคม December		Region
	สถานีตรวจอากาศ Meteorological station	ปริมาณฝน/ อุณหภูมิ Rainfall/ Temp.	สถานีตรวจอากาศ Meteorological station	ปริมาณฝน/ อุณหภูมิ Rainfall/ Temp.	สถานีตรวจอากาศ Meteorological station	ปริมาณฝน/ อุณหภูมิ Rainfall/ Temp.	
ปริมาณฝนสูงที่สุด							Highest rainfall
ใน 24 ชม. (มิลลิเมตร)							in 24 hours (Millimetres)
ภาคกลาง.....	ท่าเรือคลองเตย Bangkok Port (Khlong Toei)	190.3	นครสวรรค์ Nakhon Sawan	45.0	ท่าเรือคลองเตย Bangkok Port (Khlong Toei)	33.0	Central Region
ภาคตะวันออกเฉียงเหนือ.....	สระแก้ว Sa Kaeo	83.2	เกาะสีชัง Ko Sichang	50.4	เกาะสีชัง Ko Sichang	18.0	Eastern Region
ภาคเหนือ.....	ตาก Tak	152.1	เชียงใหม่ Chiang Rai	27.5	พะเยา Phayao	37.6	Northern Region
ภาคตะวันออกเฉียงเหนือ.....	มหาสารคาม Maha Sarakham	118.8	โชคชัย Chok Chai	27.4	หนองบัวลำภู Nong Bua Lam Phu	21.4	Northeastern Region
ภาคใต้ฝั่งตะวันออก.....	เพชรบุรี Phetchaburi	93.1	นครศรีธรรมราช Nakhon Si Thammarat	264.9	ชุมพร Chumphon	250.3	Southern Region, East Coast
ภาคใต้ฝั่งตะวันตก.....	ระนอง Ranong	104.3	กระบี่ Krabi	74.9	ตะกั่วป่า Takua Pa	142.5	Southern Region, West Coast
อุณหภูมิสูงที่สุด							Maximum temperature
(องศาเซลเซียส)							(Degree celsius)
ภาคกลาง.....	กาญจนบุรี Kanchanaburi	36.3	ทองผาภูมิ Thong Pha Phum	35.8	กาญจนบุรี Kanchanaburi	36.3	Central Region
ภาคตะวันออกเฉียงเหนือ.....	อรัญประเทศ Aranyaprathet	35.0	อรัญประเทศ Aranyaprathet	36.3	แหลมฉบัง Laem Chabang	36.0	Eastern Region
ภาคเหนือ.....	ตาก Tak	37.2	ลำพูน Lamphun	37.2	เพชรบูรณ์ Phetchabun	36.6	Northern Region
ภาคตะวันออกเฉียงเหนือ.....	นครราชสีมา Nakhon Ratchasima	35.3	ร้อยเอ็ด Roi Et	36.5	นครราชสีมา Nakhon Ratchasima	34.9	Northeastern Region

ตาราง 16.3 ปริมาณฝนสูงที่สุดใน 24 ชั่วโมง อุณหภูมิสูงที่สุด และต่ำที่สุด ณ สถานีตรวจอากาศ
จำแนกเป็นรายภาค พ.ศ. 2560 (ต่อ)

Table 16.3 Highest Rainfall in 24 Hours, Maximum and Minimum Temperature at Meteorological
Station by Region: 2017 (Cont.)

ภาค	ตุลาคม October		พฤศจิกายน November		ธันวาคม December		Region
	สถานีตรวจอากาศ Meteorological station	ปริมาณฝน/ อุณหภูมิ Rainfall/ Temp.	สถานีตรวจอากาศ Meteorological station	ปริมาณฝน/ อุณหภูมิ Rainfall/ Temp.	สถานีตรวจอากาศ Meteorological station	ปริมาณฝน/ อุณหภูมิ Rainfall/ Temp.	
ภาคใต้ฝั่งตะวันออก.....	สะเตา Sa Dao	36.0	ฉวาง Chawang	35.3	พระแสง Phra Sang	36.5	Southern Region, East Coast
ภาคใต้ฝั่งตะวันตก.....	ภูเก็ต Phuket	35.9	ท่าอากาศยานตรัง Trang Airport	34.7	กระบี่ Krabi	34.8	Southern Region, West Coast
อุณหภูมิต่ำที่สุด (องศาเซลเซียส)							Minimum temperature (Degree celsius)
ภาคกลาง.....	ทองผาภูมิ Thong Pha Phum	19.2	กาญจนบุรี Kanchanaburi	18.1	นครสวรรค์ Nakhon Sawan	11.5	Central Region
ภาคตะวันออก.....	แหลมฉบัง Laem Chabang	18.2	จันทบุรี Chanthaburi	18.5	สระแก้ว Sa Kaeo	12.9	Eastern Region
ภาคเหนือ.....	ดอยอ่างขาง Doi Ang Kang	11.8	ดอยอ่างขาง Doi Ang Kang	11.9	ทุ่งช้าง Thung Chang	4.5	Northern Region
ภาคตะวันออกเฉียงเหนือ.....	อุดรธานี Udon Thani	18.2	นครพนม Nakhon Phanom	15	เลย Loei	7.0	Northeastern Region
ภาคใต้ฝั่งตะวันออก.....	สะเตา Sa Dao	21.8	พระแสง Phra Sang	18.2	เพชรบุรี Phetchaburi	15.6	Southern Region, East Coast
ภาคใต้ฝั่งตะวันตก.....	กระบี่ Krabi	19.6	กระบี่ Krabi	19.2	กระบี่ Krabi	18.0	Southern Region, West Coast

ที่มา: กรมอุตุนิยมวิทยา กระทรวงเทคโนโลยีสารสนเทศและการสื่อสาร

Source: The Meteorological Department, Ministry of Information and Communication Technology

ตาราง 16.3 ปริมาณฝนสูงที่สุดใน 24 ชั่วโมง อุณหภูมิสูงที่สุด และต่ำที่สุด ณ สถานีตรวจอากาศ
จำแนกเป็นรายภาค พ.ศ. 2561

Table 16.3 Highest Rainfall in 24 Hours, Maximum and Minimum Temperature at Meteorological
Station by Region: 2018

ภาค	มกราคม January		กุมภาพันธ์ February		มีนาคม March		Region
	สถานีตรวจอากาศ Meteorological station	ปริมาณฝน/ อุณหภูมิ Rainfall/ Temp.	สถานีตรวจอากาศ Meteorological station	ปริมาณฝน/ อุณหภูมิ Rainfall/ Temp.	สถานีตรวจอากาศ Meteorological station	ปริมาณฝน/ อุณหภูมิ Rainfall/ Temp.	
ปริมาณฝนสูงที่สุด ใน 24 ชม. (มิลลิเมตร)							Highest rainfall in 24 hours (Millimetres)
ภาคกลาง.....	ท่าเรือคลองเตย Kanchanaburi	152.5	ลพบุรี Lop Buri	77.2	กรุงเทพมหานคร Bangkok	50.0	Central Region
ภาคตะวันออก.....	กบินทร์บุรี Kabin Buri	82.1	เกาะสีชัง Ko Sichang	65.6	กบินทร์บุรี Kabin Buri	87.1	Eastern Region
ภาคเหนือ.....	ท่าวังผา Tha Wang Pha	19.3	เพชรบูรณ์ Phetchabun	47.8	ตาก Tak	63.4	Northern Region
ภาคตะวันออกเฉียงเหนือ.....	หนองคาย Nong Khai	25.8	หนองบัวลำภู Nong Bua Lam Phu	62.1	เลย Loei	39.1	Northeastern Region
ภาคใต้ฝั่งตะวันออก.....	เกาะสมุย Ko Samui	174.8	สงขลา Songkhla	94.3	นครศรีธรรมราช Nakhon Si Thammarat	88.7	Southern Region, East Coast
ภาคใต้ฝั่งตะวันตก.....	ท่าอากาศยานภูเก็ต Phuket Airport	120.8	ตะกั่วป่า Takua Pa	51.2	ระนอง Ranong	60.6	Southern Region, West Coast
อุณหภูมิสูงที่สุด (องศาเซลเซียส)							Maximum temperature (Degree celsius)
ภาคกลาง.....	กาญจนบุรี Kanchanaburi	37.0	กาญจนบุรี Kanchanaburi	38.0	ทองผาภูมิ Thong Pha Phum	39.1	Central Region
ภาคตะวันออก.....	กบินทร์บุรี Kabin Buri	36.1	ปราจีนบุรี Prachin Buri	39.4	อรัญประเทศ Aranyaprathet	37.9	Eastern Region
ภาคเหนือ.....	เถิน Thoen	36.3	เถิน Thoen	38.0	อุตรดิตถ์ Uttaradit	40.0	Northern Region
ภาคตะวันออกเฉียงเหนือ.....	อุบลราชธานี Ubon Ratchathani	36.7	ชัยภูมิ Chaiyaphum	37.8	มหาสารคาม Maha Sarakham	39.5	Northeastern Region

ตาราง 16.3 ปริมาณฝนสูงที่สุดใน 24 ชั่วโมง อุณหภูมิสูงที่สุด และต่ำที่สุด ณ สถานีตรวจอากาศ
จำแนกเป็นรายภาค พ.ศ. 2561 (ต่อ)

Table 16.3 Highest Rainfall in 24 Hours, Maximum and Minimum Temperature at Meteorological
Station by Region: 2018 (Cont.)

ภาค	มกราคม January		กุมภาพันธ์ February		มีนาคม March		Region
	สถานีตรวจอากาศ Meteorological station	ปริมาณฝน/ อุณหภูมิ Rainfall/ Temp.	สถานีตรวจอากาศ Meteorological station	ปริมาณฝน/ อุณหภูมิ Rainfall/ Temp.	สถานีตรวจอากาศ Meteorological station	ปริมาณฝน/ อุณหภูมิ Rainfall/ Temp.	
ภาคใต้ฝั่งตะวันออก.....	พระแสง Phra Sang	34.7	ฉวาง Chawang	36.3	เพชรบุรี Phetchaburi	36.4	Southern Region, East Coast
ภาคใต้ฝั่งตะวันตก.....	กระบี่ Krabi	35.2	กระบี่ Krabi	36.6	กระบี่ Krabi	38.7	Southern Region, West Coast
อุณหภูมิต่ำที่สุด (องศาเซลเซียส)							Minimum temperatur (Degree celsius)
ภาคกลาง.....	ทองผาภูมิ Thong Pha Phum	14.0	บัวชุม Bua Chum	15.2	บัวชุม Bua Chum	18.5	Central Region
ภาคตะวันออก.....	สระแก้ว Sa Kaeo	15.6	สระแก้ว Sa Kaeo	16.1	สระแก้ว Sa Kaeo	20.1	Eastern Region
ภาคเหนือ.....	ดอยอ่างขาง Doi Ang Kang	5.5	แม่ฮ่องสอน Mae Hong Son	8.4	อุ้มผาง Umphang	10.5	Northern Region
			บุรีรัมย์ Buriram	11.3			
ภาคตะวันออกเฉียงเหนือ.....	หนองคาย Nong Khai	10.0	กาฬสินธุ์ Kalasin	11.3	นครพนม Nakhon Phanom	14.6	Northeastern Region
ภาคใต้ฝั่งตะวันออก.....	เพชรบุรี Phetchaburi	18.5	สะเตา Sa Dao	18.2	พระแสง Phra Sang	20.0	Southern Region, East Coast
ภาคใต้ฝั่งตะวันตก.....	กระบี่ Krabi	18.6	กระบี่ Krabi	17.8	กระบี่ Krabi	18.3	Southern Region, West Coast

ที่มา: กรมอุตุนิยมวิทยา กระทรวงเทคโนโลยีสารสนเทศและการสื่อสาร

Source: The Meteorological Department, Ministry of Information and Communication Technology

ตาราง 16.4 ปริมาณฝน ณ สถานีตรวจอากาศ พ.ศ. 2560

Table 16.4 Rainfall at Meteorological Station: 2017

(มิลลิเมตร Millimetre)

สถานีตรวจอากาศ	ตุลาคม October		พฤศจิกายน November		ธันวาคม December		Meteorological station
	วันมีฝน Rainy day	ปริมาณ ฝนตก Rainfall	วันมีฝน Rainy day	ปริมาณ ฝนตก Rainfall	วันมีฝน Rainy day	ปริมาณ ฝนตก Rainfall	
	ภาคกลาง						
กาญจนบุรี.....	14	142.0	11	111.1	3	26.2	Kanchanaburi
ทองผาภูมิ.....	21	320.0	9	27.9	2	1.2	Thong Pha Phum
กรุงเทพมหานคร.....	19	561.3	6	45.6	6	52.5	Bangkok
ท่าเรือคลองเตย.....	19	518.8	4	42.2	5	48.8	Bangkok Port (Khlong Toei)
ท่าอากาศยานดอนเมือง.....	21	331.7	7	7.9	3	14.8	Don Mueang Airport
สนามบินสุวรรณภูมิ.....	16	76.4	7	32.9	5	20.6	Suvarnabhumi Airport
							Num Rong Paknam
น้ำร่องปากน้ำเจ้าพระยา.....	11	157.9	6	20.8	5	33.8	Chao Phraya (Pilot)
นครสวรรค์.....	13	199.1	4	49.5	3	41.5	Nakhon Sawan
ลพบุรี.....	9	147.1	4	17.6	2	28.1	Lop Buri
บัวชุม.....	11	203.8	4	26.2	3	32.7	Bua Chum
สุพรรณบุรี.....	16	304.5	8	43.8	2	31.9	Suphan Buri
อยุธยา.....	12	158.3	5	75.6	2	15.6	Ayutthaya
ภาคตะวันออก							Eastern Region
จันทบุรี.....	17	163.4	12	84.8	4	13.8	Chanthaburi
ชลบุรี.....	10	183.2	8	44.7	3	8.7	Chon Buri
พัทยา.....	17	347.8	8	58.9	3	29.8	Pattaya
สัตหีบ.....	20	302.1	12	140.1	5	24.2	Sattahip
แหลมฉบัง.....	15	376.5	8	51.9	4	15.1	Laem Chabang
เกาะสีชัง.....	14	209.0	50	70.9	4	29.1	Ko Sichang
ปราจีนบุรี.....	17	189.3	8	15.9	2	6.0	Prachin Buri
กบินทร์บุรี.....	16	191.4	9	28.1	2	7.2	Kabin Buri
อรัญประเทศ.....	13	137.9	9	61.4	2	7.8	Aranyaprathet
ระยอง.....	20	222.5	11	100.7	4	11.6	Rayong
สระแก้ว.....	15	186.9	19	63.3	2	4.6	Sa Kaeo
ภาคเหนือ							Northern Region
กำแพงเพชร.....	15	182.9	5	14.8	3	25.8	Kamphaeng Phet
เชียงใหม่.....	17	183.3	5	29.5	6	106.4	Chiang Rai
เชียงใหม่.....	19	192.8	6	18.8	3	20.4	Chiang Mai
ดอยอ่างขาง.....	21	440.7	11	40.1	4	42.3	Doi Ang Kang
ตาก.....	13	451.3	6	31.4	3	13.7	Tak

ตาราง 16.4 ปริมาณฝน ณ สถานีตรวจอากาศ พ.ศ. 2560 (ต่อ)

Table 16.4 Rainfall at Meteorological Station: 2017 (Cont.)

(มิลลิเมตร Millimetre)

สถานีตรวจอากาศ	ตุลาคม October		พฤศจิกายน November		ธันวาคม December		Meteorological station
	วันมีฝน Rainy day	ปริมาณ ฝนตก Rainfall	วันมีฝน Rainy day	ปริมาณ ฝนตก Rainfall	วันมีฝน Rainy day	ปริมาณ ฝนตก Rainfall	
	อุ้มผาง.....	17	146.2	24	25.4	2	
แม่สอด.....	14	151.5	3	16.9	3	13.4	Mae Sot
เขื่อนภูมิพล.....	16	370.9	6	21.1	3	15.3	Bhumibol Dam
บ้าน.....	14	72.7	3	2.6	6	37.2	Nan
ท่าวังผา.....	15	82.9	4	3.2	7	80.1	Tha Wang Pha
ทุ่งช้าง.....	10	71.8	2	0.6	6	75.3	Thung Chang
พะเยา.....	17	178.1	4	6.5	5	61.6	Phayao
พิจนุโลก.....	17	128.4	3	2.2	4	30.9	Phitsanulok
เพชรบูรณ์.....	17	117.8	4	11.4	2	9.4	Phetchabun
หล่มสัก.....	14	248.4	3	5.4	2	17.8	Lom Sak
วิเชียรบุรี.....	15	167.4	5	13.6	2	13.7	Wichian Buri
แพร่.....	11	79.2	7	13.4	3	14.9	Phrae
แม่ฮ่องสอน.....	19	262.9	7	50.0	4	22.4	Mae Hong Son
แม่สะเรียง.....	19	207.0	8	27.4	3	4.8	Mae Sariang
สุโขทัย.....	20	361.9	4	15.0	3	31.4	Sukhothai
ลำปาง.....	17	183.4	3	25.3	5	26.6	Lampang
เกิน.....	19	412.4	5	21.2	3	28.5	Thoen
ลำพูน.....	18	254.6	4	20.0	3	17.2	Lamphun
อุตรดิตถ์.....	13	133.3	4	5.2	3	25.2	Uttaradit
ภาคตะวันออกเฉียงเหนือ							Northeastern Region
ขอนแก่น.....	15	214.1	1	0.9	1	6.3	Khon Kaen
ชัยภูมิ.....	15	144.6	3	11.7	2	8.4	Chaiyaphum
นครพนม.....	14	150.1	3	2.4	1	4.1	Nakhon Phanom
นครราชสีมา.....	8	97.5	5	28.2	5	10.5	Nakhon Ratchasima
โชคชัย.....	14	156.9	6	42.9	3	10.9	Chok Chai
นางรอง.....	11	80.1	6	23.9	4	7.9	Nang Rong
มุกดาหาร.....	8	34.9	2	1.7	1	4.3	Mukdahan
ร้อยเอ็ด.....	9	166.3	-	-	1	4.8	Roi Et
เลย.....	16	162.0	2	13.6	2	24.7	Loei
สกลนคร.....	10	108.7	1	1.0	2	9.4	Sakon Nakhon
สุรินทร์.....	8	119.6	5	23.7	1	1.5	Surin
ท่าตูม.....	10	74.9	3	12.2	1	0.2	Tha Tum
หนองคาย.....	15	178.4	1	0.1	2	17.6	Nong Khai

ตาราง 16.4 ปริมาณฝน ณ สถานีตรวจอากาศ พ.ศ. 2560 (ต่อ)

Table 16.4 Rainfall at Meteorological Station: 2017 (Cont.)

(มิลลิเมตร Millimetre)

สถานีตรวจอากาศ	ตุลาคม October		พฤศจิกายน November		ธันวาคม December		Meteorological station
	วันมีฝน Rainy day	ปริมาณ ฝนตก Rainfall	วันมีฝน Rainy day	ปริมาณ ฝนตก Rainfall	วันมีฝน Rainy day	ปริมาณ ฝนตก Rainfall	
	อุดรธานี.....	15	249.6	-	-	2	
อุบลราชธานี.....	11	101.3	4	10.5	3	1.5	Ubon Ratchathani
บุรีรัมย์.....	9	76.3	4	17.0	1	2.3	Buriram
หนองบัวลำภู.....	14	136.3	2	0.0	2	22.3	Nong Bua Lam Phu
มหาสารคาม.....	12	343.1	2	1.0	1	4.2	Maha Sarakham
กาฬสินธุ์.....	11	224.9	1	0.1	2	6.2	Kalasin
ภาคใต้ฝั่งตะวันออก							Southern Region, East Coast
ชุมพร.....	18	116.0	19	219.4	8	370.6	Chumphon
ประจวบคีรีขันธ์.....	11	57.2	11	226.9	6	23.6	Prachuap Khiri Khan
หัวหิน.....	15	147.0	10	305.4	5	36.8	Hua Hin
เพชรบุรี.....	18	227.2	11	300.6	7	44.1	Phetchaburi
นครศรีธรรมราช.....	15	123.3	23	1035.0	17	607.5	Nakhon Si Thammarat
จวาง.....	16	165.6	23	373.9	14	147.2	Chawang
เสดา.....	14	154.7	20	455.8	11	108.0	Sa Dao
สงขลา.....	15	205.0	25	1353.7	21	252.4	Songkhla
เกาะสมุย.....	12	38.7	24	716.5	16	318.7	Ko Samui
พระแสง.....	15	47.7	22	324.7	13	100.5	Phra Sang
สุราษฎร์ธานี.....	10	66.5	22	271.2	13	143.0	Surat Thani
ภาคใต้ฝั่งตะวันตก							Southern Region, West Coast
เกาะลันตา.....	14	169.0	17	151.0	8	49.6	Ko Lanta
ท่าอากาศยานตรัง.....	5	122.0	23	608.3	15	66.7	Trang Airport
ภูเก็ต.....	19	324.6	15	218.0	11	167.4	Phuket
ท่าอากาศยานภูเก็ต.....	19	434.3	13	185.0	9	189.1	Phuket Airport
ระนอง.....	21	440.5	17	89.4	11	84.9	Ranong
กระบี่.....	14	155.2	17	322.1	9	77.6	Krabi
ตะกั่วป่า.....	17	375.6	19	210.7	10	216.4	Takua Pa

ที่มา: กรมอุตุนิยมวิทยา กระทรวงเทคโนโลยีสารสนเทศและการสื่อสาร

Source: The Meteorological Department, Ministry of Information and Communication Technology

ตาราง 16.4 ปริมาณฝน ณ สถานีตรวจอากาศ พ.ศ. 2561

Table 16.4 Rainfall at Meteorological Station: 2018

(มิลลิเมตร Millimetre)

สถานีตรวจอากาศ	มกราคม January		กุมภาพันธ์ February		มีนาคม March		Meteorological station
	วันมีฝน Rainy day	ปริมาณ ฝนตก Rainfall	วันมีฝน Rainy day	ปริมาณ ฝนตก Rainfall	วันมีฝน Rainy day	ปริมาณ ฝนตก Rainfall	
ภาคกลาง							Central Region
กาญจนบุรี.....	-	-	4	15.7	5	30.9	Kanchanaburi
ทองผาภูมิ.....	1	14.2	4	5.8	-	-	Thong Pha Phum
กรุงเทพมหานคร.....	4	131.2	4	46.9	6	76.4	Bangkok
ท่าเรือคลองเตย.....	4	236.5	5	77.6	8	68.4	Bangkok Port (Khlong Toei)
ท่าอากาศยานดอนเมือง.....	4	54.1	8	96.7	10	106.4	Don Mueang Airport
สนามบินสุวรรณภูมิ.....	5	76.1	4	30.0	5	10.4	Suvarnabhumi Airport
							Num Rong Paknam
น้ำร่องปากน้ำเจ้าพระยา.....	5	54.9	5	56.5	4	21.0	Chao Phraya (Pilot)
นครสวรรค์.....	2	4.7	4	32.6	3	11.2	Nakhon Sawan
ลพบุรี.....	6	45.7	4	108.9	3	33.7	Lop Buri
บัวชุม.....	4	99.5	5	13.1	2	23.9	Bua Chum
สุพรรณบุรี.....	2	0.4	1	5.3	4	43.0	Suphan Buri
อยุธยา.....	2	23.1	2	13.6	5	33.0	Ayutthaya
ภาคตะวันออก							Eastern Region
จันทบุรี.....	8	85.3	4	8.2	12	19.0.8	Chanthaburi
ชลบุรี.....	5	47.0	5	22.9	3	15.5	Chon Buri
พัทยา.....	4	102.0	3	37.5	7	51.0	Pattaya
สัตหีบ.....	6	32.8	7	42.6	11	74.6	Sattahip
แหลมฉบัง.....	3	26.1	3	11.6	5	54.0	Laem Chabang
เกาะสีชัง.....	3	26.1	4	142.9	2	65.6	Ko Sichang
ปราจีนบุรี.....	3	103.4	4	77.0	5	18.4	Prachin Buri
กบินทร์บุรี.....	5	174.3	3	25.5	5	122.6	Kabin Buri
อรัญประเทศ.....	5	84.7	1	12.0	6	108.5	Aranyaprathet
ระยอง.....	4	5.6	5	16.6	7	120.1	Rayong
สระแก้ว.....	5	104.4	5	58.2	6	13.5	Sa Kaeo
ภาคเหนือ							Northern Region
กำแพงเพชร.....	4	7.2	5	43.9	6	41.5	Kamphaeng Phet
เชียงใหม่.....	6	6.5	2	7.8	6.6	35.6	Chiang Rai
เชียงใหม่.....	1	0.3	-	-	5	10.6	Chiang Mai
ดอยอ่างขาง.....	6	30.4	-	-	4	12.9	Doi Ang Kang
ตาก.....	2	15.6	2	13.6	1	63.4	Tak

ตาราง 16.4 ปริมาณฝน ณ สถานีตรวจอากาศ พ.ศ. 2561 (ต่อ)

Table 16.4 Rainfall at Meteorological Station: 2018(Cont.)

(มิลลิเมตร Millimetre)

สถานีตรวจอากาศ	มกราคม January		กุมภาพันธ์ February		มีนาคม March		Meteorological station
	วันมีฝน Rainy day	ปริมาณ ฝนตก Rainfall	วันมีฝน Rainy day	ปริมาณ ฝนตก Rainfall	วันมีฝน Rainy day	ปริมาณ ฝนตก Rainfall	
	อุ้มผาง.....	4	32.0	7	23.9	6	
แม่สอด.....	-	-	1	50.4	-	-	Mae Sot
เขื่อนภูมิพล.....	-	-	3	7.6	2	27.8	Bhumibol Dam
น่าน.....	3	14.4	3	11.8	6	28.9	Nan
ท่าวังผา.....	6	30.8	2	16.5	6	65.3	Tha Wang Pha
ทุ่งช้าง.....	5	11.4	2	10.5	7	36.3	Thung Chang
พะเยา.....	3	7.9	1	2.2	6	32.5	Phayao
พิจนุโลก.....	1	0.1	6	39.2	2	0.4	Phitsanulok
เพชรบูรณ์.....	5	27.5	2	48.2	3	67.4	Phetchabun
หล่มสัก.....	1	2.8	4	21.8	6	69.6	Lom Sak
วิเชียรบุรี.....	2	18.1	4	14.8	2	35.9	Wichian Buri
แพร่.....	4	23.8	3	52.3	2	27.0	Phrae
แม่ฮ่องสอน.....	5	5.4	-	-	3	7.5	Mae Hong Son
แม่สะเรียง.....	1	0.4	-	-	-	-	Mae Sariang
สุโขทัย.....	1	1.5	1	43.9	3	16.9	Sukhothai
ลำปาง.....	2	25.4	1	13.0	4	1.8	Lampang
เกิน.....	2	8.4	4	18.7	3	44.8	Thoen
ลำพูน.....	-	-	1	0.4	2	1.0	Lamphun
อุดรดิต.....	2	7.0	1	12.3	3	3.6	Uttaradit
ภาคตะวันออกเฉียงเหนือ							Northeastern Region
ขอนแก่น.....	1	71.0	2	5.4	3	28.0	Khon Kaen
ชัยภูมิ.....	-	-	2	3.1	2	7.6	Chaiyaphum
นครพนม.....	2	2.3	3	16.6	7	8.6	Nakhon Phanom
นครราชสีมา.....	1	2.6	4	78.5	3	28.5	Nakhon Ratchasima
โชคชัย.....	3	1.1	4	42.9	3	1.3	Chok Chai
นางรอง.....	5	4.1	4	6.5	7	70.3	Nang Rong
มุกดาหาร.....	-	-	3	54.3	6	65.0	Mukdahan
ร้อยเอ็ด.....	1	0.9	1	0.4	7	62.2	Roi Et
เลย.....	3	27.7	5	16.6	5	46.3	Loei
สกลนคร.....	-	-	3	67.1	5	41.9	Sakon Nakhon
สุรินทร์.....	3	17.3	1	0.0	6	64.5	Surin
ท่าตูม.....	1	1.5	1	0.1	5	46.1	Tha Tum
หนองคาย.....	1	20.8	2	5.2	2	1.2	Nong Khai

ตาราง 16.4 ปริมาณฝน ณ สถานีตรวจอากาศ พ.ศ. 2561 (ต่อ)

Table 16.4 Rainfall at Meteorological Station: 2018 (Cont.)

(มิลลิเมตร Millimetre)

สถานีตรวจอากาศ	มกราคม January		กุมภาพันธ์ February		มีนาคม March		Meteorological station
	วันมีฝน Rainy day	ปริมาณ ฝนตก Rainfall	วันมีฝน Rainy day	ปริมาณ ฝนตก Rainfall	วันมีฝน Rainy day	ปริมาณ ฝนตก Rainfall	
	อุดรธานี.....	-	-	2	18.7	1	
อุบลราชธานี.....	-	-	-	-	7	140.0	Ubon Ratchathani
บุรีรัมย์.....	-	-	2	0.0	6	39.8	Buriram
หนองบัวลำภู.....	1	0.2	1	62.1	4	27.2	Nong Bua Lam Phu
มหาสารคาม.....	3	2.0	1	7.3	6	59.9	Maha Sarakham
กาฬสินธุ์.....	-	-	1	24.0	7	23.1	Kalasin
ภาคใต้ฝั่งตะวันออก							Southern Region, East Coast
ชุมพร.....	5	9.8	10	85.3	6	74.5	Chumphon
ประจวบคีรีขันธ์.....	3	38.5	6	73.9	1	13.3	Prachuap Khiri Khan
หัวหิน.....	2	19.8	3	44.0	4	32.7	Hua Hin
เพชรบุรี.....	3	8.6	3	25.4	4	66.1	Phetchaburi
นครศรีธรรมราช.....	17	226.6	4	12.4	4	114.7	Nakhon Si Thammarat
จวาง.....	18	207.3	4	26.5	7	40.8	Chawang
เสดา.....	8	62.6	2	8.3	4	28.7	Sa Dao
สงขลา.....	19	193.8	3	99.9	1	1.4	Songkhla
เกาะสมุย.....	15	259.0	3	14.7	6	43.0	Ko Samui
พระแสง.....	19	129.3	3	3.2	10	139.2	Phra Sang
สุราษฎร์ธานี.....	8	54.1	2	2.0	4	76.3	Surat Thani
ภาคใต้ฝั่งตะวันตก							Southern Region, West Coast
เกาะลันตา.....	8	136.8	2	27.4	1	9.6	Ko Lanta
ท่าอากาศยานตรัง.....	14	148.0	1	4.0	4	69.7	Trang Airport
ภูเก็ต.....	18	156.8	3	14.2	5	34.1	Phuket
ท่าอากาศยานภูเก็ต.....	18	471.0	5	39.4	6	132.6	Phuket Airport
ระนอง.....	13	85.8	3	3.6	10	106.6	Ranong
กระบี่.....	18	368.6	2	11.4	6	103.2	Krabi
ตะกั่วป่า.....	17	259.0	7	117.9	9	139.6	Takua Pa

ที่มา: กรมอุตุนิยมวิทยา กระทรวงเทคโนโลยีสารสนเทศและการสื่อสาร

Source: The Meteorological Department, Ministry of Information and Communication Technology

ตาราง 16.5 อุณหภูมิเฉลี่ย ณ สถานีตรวจอากาศ พ.ศ. 2560

Table 16.5 Average Temperature at Meteorological Stations: 2017

(องศาเซลเซียส Degree celsius)

สถานีตรวจอากาศ	ตุลาคม October			พฤศจิกายน November			ธันวาคม December			Meteorological station
	เฉลี่ย	เฉลี่ย	เฉลี่ย	เฉลี่ย	เฉลี่ย	เฉลี่ย	เฉลี่ย	เฉลี่ย		
	Mean	Mean Max.	Mean Min.	Mean	Mean Max.	Mean Min.	Mean	Mean Max.	Mean Min.	
ภาคกลาง										Central Region
กาญจนบุรี.....	28.3	32.8	22.7	27.2	31.2	21.6	25.7	30.5	20.4	Kanchanaburi
ทองพูนพิ.....	27.0	33.2	23.7	26.2	32.1	22.2	24.3	31.2	19.2	Thong Pha Phum
กรุงเทพมหานคร.....	28.2	32.6	25.7	28.2	32.5	25.4	26.6	31.0	23.3	Bangkok
ท่าเรือคลองเตย.....	29.3	32.6	25.6	29.4	32.2	25.7	27.5	30.8	23.5	Bangkok Port (Khlong Toei)
ท่าอากาศยานดอนเมือง.....	28.2	32.2	25.4	27.9	31.4	25.0	26.3	30.2	22.5	Don Mueang Airport
สนามบินสุวรรณภูมิ.....	28.6	32.8	25.6	27.8	31.9	24.6	26.1	30.4	22.4	Suvarnabhumi Airport Num Rong Paknam
นำร่องปากน้ำเจ้าพระยา.....	29.1	31.2	26.8	28.1	30.0	26.0	26.3	28.4	24.0	Chao Phraya (Pilot)
นครสวรรค์.....	28.2	33.0	24.5	27.6	32.4	23.5	25.1	30.7	19.9	Nakhon Sawan
ลพบุรี.....	28.5	33.2	25.4	28.0	32.6	24.5	26.3	31.0	22.2	Lop Buri
บัวชุม.....	27.5	32.7	23.9	26.5	32.0	22.3	24.7	30.9	19.4	Bua Chum
สุพรรณบุรี.....	28.6	33.2	25.3	27.5	31.9	24.0	25.5	30.2	21.2	Suphan Buri
อยุธยา.....	28.2	33.6	24.3	27.3	32.6	22.9	25.7	31.0	20.6	Ayutthaya
ภาคตะวันออก										Eastern Region
จันทบุรี.....	28.1	33.4	25.0	27.0	31.3	23.9	26.2	31.2	22.3	Chanthaburi
ชลบุรี.....	28.8	33.2	25.6	27.9	32.3	24.9	26.7	31.7	22.7	Chon Buri
พุกาย.....	27.8	31.0	25.4	27.0	29.7	24.9	25.9	29.0	23.1	Pattaya
สัตหีบ.....	27.5	32.3	24.5	26.6	31.5	23.6	25.6	31.3	21.5	Sattahip
แหลมฉบัง.....	28.7	31.6	24.1	27.8	30.7	24.6	27.5	31.3	22.8	Laem Chabang
เกาะสีชัง.....	28.1	31.8	25.4	20.5	30.3	24.2	26.0	29.3	22.2	Ko Sichang
ปราจีนบุรี.....	28.7	33.5	25.4	28.1	32.5	24.4	26.7	31.7	22.3	Prachin Buri
กบินทร์บุรี.....	27.8	33.0	24.7	26.8	31.5	23.5	25.5	30.7	21.3	Kabin Buri
อรัญประเทศ.....	28.3	33.2	24.7	27.1	31.9	23.3	26.0	31.1	21.2	Aranyaprathet
ระยอง.....	27.9	31.7	25.2	27.1	30.9	24.4	26.0	30.5	22.6	Rayong
สระแก้ว.....	27.7	32.9	24.6	26.6	31.6	23.2	25.3	31.1	20.7	Sa Kaeo
ภาคเหนือ										Northern Region
กำแพงเพชร.....	27.8	32.4	24.4	27.1	31.8	23.5	24.9	30.3	20.2	Kamphaeng Phet
เชียงใหม่.....	26.1	31.1	22.9	24.2	30.1	19.6	20.7	27.3	15.7	Chiang Rai
เชียงใหม่.....	27.0	32.2	23.7	26.2	31.6	22.1	23.2	29.2	18.4	Chiang Mai
ดอยอ่างขาง.....	18.4	21.3	16.9	17.0	20.0	15.1	14.7	18.1	12.3	Doi Ang Kang
ตาก.....	27.4	32.5	23.7	26.4	31.7	22.3	24.1	30.1	19.1	Tak
อุ้มผาง.....	25.0	30.9	21.3	23.6	30.6	18.8	21.5	29.4	15.4	Umphang
แม่สอด.....	26.9	32.7	23.3	26.2	32.7	21.3	24.0	31.0	18.4	Mae Sot
เขื่อนภูมิพล.....	26.7	31.9	23.3	25.6	31.4	21.9	23.2	29.5	18.5	Bhumibol Dam

ตาราง 16.5 อุณหภูมิเฉลี่ย ณ สถานีตรวจอากาศ พ.ศ. 2560 (ต่อ)

Table 16.5 Average Temperature at Meteorological Stations: 2017 (Cont.)

(องศาเซลเซียส Degree celsius)

สถานีตรวจอากาศ	ตุลาคม October			พฤศจิกายน November			ธันวาคม December			Meteorological station
	เฉลี่ย	สูงสุด	ต่ำสุด	เฉลี่ย	สูงสุด	ต่ำสุด	เฉลี่ย	สูงสุด	ต่ำสุด	
	Mean	Mean Max.	Mean Min.	Mean	Mean Max.	Mean Min.	Mean	Mean Max.	Mean Min.	
น่าน.....	27.0	32.5	23.3	25.5	32.0	20.6	22.4	29.4	17.0	Nan
ท่าวังผา.....	26.7	32.2	23.3	24.8	31.2	20.3	21.4	27.7	16.4	Tha Wang Pha
ทุ่งช้าง.....	25.8	31.6	22.3	23.9	31.3	18.8	20.8	28.6	15.3	Thung Chang
พะเยา.....	26.1	31.6	23.0	24.4	30.0	19.6	21.1	27.9	15.7	Phayao
พืชนุกโลก.....	28.0	32.3	24.6	27.6	32.5	23.6	25.0	30.5	20.2	Phitsanulok
เพชรบูรณ์.....	27.3	32.6	24.1	27.3	33.1	22.6	24.7	31.0	19.4	Phetchabun
หล่มสัก.....	27.3	32.7	22.2	26.7	32.6	22.0	24.2	30.5	19.0	Lom Sak
วิเชียรบุรี.....	28.0	32.3	24.4	27.4	32.3	22.9	25.1	30.4	20.0	Wichian Buri
แพร่.....	27.1	32.7	24.2	26.0	32.5	21.9	23.2	30.5	17.9	Phrae
แม่ฮ่องสอน.....	26.9	32.7	22.9	25.2	30.6	20.7	21.6	27.4	16.6	Mae Hong Son
แม่สะเรียง.....	26.6	32.9	22.8	25.4	32.4	20.6	22.3	30.5	17.6	Mae Sariang
สุโขทัย.....	28.4	32.7	24.9	27.7	32.7	23.2	24.8	30.6	19.4	Sukhothai
ลำปาง.....	26.7	32.5	23.5	25.5	31.9	21.2	22.7	30.0	17.3	Lampang
เก็บบ.....	26.5	32.1	23.3	25.3	31.5	21.4	22.6	29.8	17.7	Thoen
ลำพูน.....	26.7	32.1	23.5	25.6	31.7	21.8	22.4	29.1	17.0	Lamphun
อุดรดิตถ์.....	27.9	33.6	24.7	27.4	33.4	23.4	24.6	31.2	20.3	Uttaradit
ภาคตะวันออกเฉียงเหนือ										Northeastern Region
ขอนแก่น.....	26.6	31.1	22.8	26.0	31.1	21.8	23.3	28.9	18.4	Khon Kaen
ชัยภูมิ.....	27.1	31.3	24.0	26.8	31.2	22.8	24.3	29.3	19.8	Chaiyaphum
นครพนม.....	26.9	31.8	23.3	25.4	31.1	20.8	22.3	28.2	17.4	Nakhon Phanom
นครราชสีมา.....	27.4	31.9	24.2	26.4	31.0	22.5	24.4	30.0	19.7	Nakhon Ratchasima
โชคชัย.....	27.4	32.1	23.8	27.4	30.9	21.7	24.0	29.7	18.9	Chok Chai
บางรอน.....	26.9	31.8	23.5	25.5	30.7	21.3	23.7	29.6	18.5	Nang Rong
มุกดาหาร.....	27.1	32.0	23.4	25.3	30.8	21.2	22.4	28.2	18.2	Mukdahan
ร้อยเอ็ด.....	27.4	31.8	23.9	26.3	31.7	22.0	23.5	29.4	18.8	Roi Et
เลย.....	26.0	31.0	22.9	25.2	31.0	20.7	22.1	28.5	16.9	Loei
สกลนคร.....	26.7	31.1	23.3	25.1	30.4	20.8	22.1	28.0	17.2	Sakon Nakhon
สุรินทร์.....	27.2	32.2	23.6	26.3	31.7	21.8	24.1	30.1	19.0	Surin
ท่าตูม.....	27.8	32.3	24.4	26.7	31.3	22.3	23.8	28.9	19.2	Tha Tum
หนองคาย.....	27.2	31.9	24.0	26.4	31.9	21.8	22.8	28.5	18.0	Nong Khai
อุดรธานี.....	27.1	31.6	23.7	26.2	31.6	21.7	22.8	28.9	17.5	Udon Thani
อุบลราชธานี.....	27.5	32.7	23.5	26.6	32.6	21.8	24.2	31.1	19.0	Ubon Ratchathani
บุรีรัมย์.....	26.4	31.3	22.7	24.9	30.9	20.5	22.7	29.6	17.6	Buriram
หนองบัวลำภู.....	26.3	30.9	23.3	25.7	31.2	21.4	22.7	28.6	17.6	Nong Bua Lam Phu
มหาสารคาม.....	27.3	32.0	23.6	26.5	31.9	21.9	23.6	29.9	18.3	Maha Sarakham
กาฬสินธุ์.....	26.9	31.1	23.7	25.7	30.9	21.6	22.9	28.6	18.1	Kalasin

ตาราง 16.5 อุณหภูมิเฉลี่ย ณ สถานีตรวจอากาศ พ.ศ. 2560 (ต่อ)

Table 16.5 Average Temperature at Meteorological Stations: 2017 (Cont.)

(องศาเซลเซียส Degree celsius)

สถานีตรวจอากาศ	ตุลาคม October			พฤศจิกายน November			ธันวาคม December			Meteorological station
	เฉลี่ย	เฉลี่ย	เฉลี่ย	เฉลี่ย	เฉลี่ย	เฉลี่ย	เฉลี่ย	เฉลี่ย		
	Mean	Mean	Mean	Mean	Mean	Mean	Mean	Mean		
	สูงสุด	ต่ำสุด	สูงสุด	ต่ำสุด	สูงสุด	ต่ำสุด	สูงสุด	ต่ำสุด		
	Max.	Min.	Max.	Min.	Max.	Min.	Max.	Min.		
ภาคใต้ฝั่งตะวันออก	Southern Region, East Coast									
ชุมพร.....	27.6	32.2	24.6	26.6	30.5	23.9	25.5	29.7	22.3	Chumphon
ประจวบคีรีขันธ์.....	28.2	33.4	24.7	26.8	30.8	23.9	25.7	30.4	22.2	Prachuap Khiri Khan
หัวหิน.....	28.4	32.3	25.3	27.4	30.3	24.9	26.2	29.5	23.4	Hua Hin
เพชรบุรี.....	28.5	32.6	25.4	27.2	30.8	24.3	25.7	29.5	22.2	Phetchaburi
นครศรีธรรมราช.....	27.7	33.1	24.2	26.6	30.5	23.9	25.9	29.9	23.2	Nakhon Si Thammarat
ฉวาง.....	27.5	33.5	24.0	26.5	31.4	23.7	26.0	31.4	22.5	Chawang
เสดา.....	27.6	33.1	22.9	26.6	30.9	22.9	26.5	30.5	22.5	Sa Dao
สงขลา.....	28.0	32.0	25.0	26.7	29.4	24.4	26.7	29.4	24.4	Songkhla
ท่าอากาศยานหาดใหญ่.....	27.3	32.9	22.9	26.2	30.2	23.1	26.1	30.5	22.7	Hat Yai Airport
เกาะสมุย.....	28.3	31.8	25.3	27.2	29.4	25.1	26.6	28.9	24.1	Ko Samui
พระแสง.....	27.1	33.2	23.5	26.2	31.2	23.2	25.9	31.0	22.3	Phra Sang
สุราษฎร์ธานี.....	27.4	33.5	23.9	26.4	30.5	24.0	25.7	30.1	22.9	Surat Thani
ภาคใต้ฝั่งตะวันตก	Southern Region, West Coast									
เกาะลันตา.....	28.1	31.3	25.1	27.3	31.1	24.7	26.9	30.9	23.8	Ko Lanta
ท่าอากาศยานตรัง.....	27.6	33.0	24.3	26.7	31.1	24.0	26.6	31.1	34.6	Trang Airport
ภูเก็ต.....	28.3	32.9	25.1	28.2	32.2	25.4	27.9	32.4	25.0	Phuket
ท่าอากาศยานภูเก็ต.....	28.0	31.6	25.6	27.7	31.7	23.3	27.3	31.4	22.2	Phuket Airport
ระนอง.....	27.1	31.8	23.4	26.9	31.1	23.0	26.3	30.7	22.1	Ranong
ตะกั่วป่า.....	27.2	31.4	24.1	27.1	31.4	23.8	26.8	31.3	23.4	Takua Pa
กระบี่.....	26.8	32.4	20.4	26.4	31.4	20.6	26.2	31.3	20.0	Krabi

ที่มา: กรมอุตุนิยมวิทยา กระทรวงเทคโนโลยีสารสนเทศและการสื่อสาร

Source: The Meteorological Department, Ministry of Information and Communication Technology

ตาราง 16.5 อุณหภูมิเฉลี่ย ณ สถานีตรวจอากาศ พ.ศ. 2561

Table 16.5 Average Temperature at Meteorological Stations: 2018

(องศาเซลเซียส Degree celsius)

สถานีตรวจอากาศ	มกราคม January			กุมภาพันธ์ February			มีนาคม March			Meteorological station
	เฉลี่ย	เฉลี่ย	เฉลี่ย	เฉลี่ย	เฉลี่ย	เฉลี่ย	เฉลี่ย	เฉลี่ย		
	Mean	Mean Max.	Mean Min.	Mean	Mean Max.	Mean Min.	Mean	Mean Max.	Mean Min.	
ภาคกลาง										Central Region
กาญจนบุรี.....	27.2	33.0	22.3	27.9	34.1	22.6	30.0	36.2	24.6	Kanchanaburi
ทองผาภูมิ.....	26.0	33.8	20.2	26.5	34.9	20.2	29.1	37.6	22.1	Thong Pha Phum
กรุงเทพมหานคร.....	27.6	32.4	24.5	27.6	32.3	24.1	29.5	34.0	26.9	Bangkok
ท่าเรือคลองเตย.....	28.9	32.1	24.7	28.6	32.1	24.1	30.5	33.6	26.6	Bangkok Port (Khlong Toei)
ท่าอากาศยานดอนเมือง.....	27.4	31.5	23.7	27.3	31.9	23.5	29.3	33.4	26.0	Don Mueang Airport
สนามบินสุวรรณภูมิ.....	27.2	31.5	23.4	27.2	31.8	23.2	29.3	33.4	25.7	Suvarnabhumi Airport
										Num Rong Paknam
นำร่องปากน้ำเจ้าพระยา.....	27.0	29.1	25.1	27.2	28.9	25.6	29.0	30.4	27.5	Chao Phraya (Pilot)
นครสวรรค์.....	26.3	32.5	21.3	27.0	33.5	21.5	30.2	36.3	25.2	Nakhon Sawan
ลพบุรี.....	27.1	32.4	22.7	27.2	32.8	23.0	29.4	34.8	25.5	Lop Buri
บัวชุม.....	25.6	32.3	20.1	25.9	32.8	20.2	29.0	35.7	23.3	Bua Chum
สุพรรณบุรี.....	26.8	32.1	22.3	27.1	32.9	22.6	29.5	35.3	25.0	Suphan Buri
อยุธยา.....	26.7	32.8	21.2	27.0	33.4	21.6	29.1	35.2	23.9	Ayutthaya
ภาคตะวันออก										Eastern Region
จันทบุรี.....	27.0	32.3	23.1	26.9	32.1	22.7	28.3	33.0	24.6	Chanthaburi
ชลบุรี.....	27.4	32.5	23.9	27.5	32.2	23.5	29.3	33.8	25.8	Chon Buri
พัทลุง.....	26.4	29.6	23.9	26.7	30.3	23.9	28.3	31.6	25.7	Pattaya
สัตหีบ.....	26.2	31.5	22.3	26.0	31.5	21.8	28.0	32.6	24.0	Sattahip
แหลมฉบัง.....	28.2	31.9	24.1	29.1	33.3	23.6	29.8	33.5	25.9	Laem Chabang
เกาะสีชัง.....	26.5	30.7	23.0	26.8	31.3	22.9	28.4	32.0	25.5	Ko Sichang
ปราจีนบุรี.....	27.7	33.0	22.9	27.5	33.2	22.6	29.3	34.7	25.1	Prachin Buri
กบินทร์บุรี.....	26.2	32.4	21.5	26.1	32.6	21.2	28.0	33.9	23.9	Kabin Buri
อรัญประเทศ.....	27.1	32.3	22.2	27.0	32.9	21.7	29.1	35.0	24.4	Aranyaprathet
ระยอง.....	26.6	30.5	28.5	26.9	30.8	23.5	28.7	31.8	26.3	Rayong
สระแก้ว.....	26.3	32.2	21.7	26.2	32.8	21.2	28.3	34.8	20.1	Sa Kaeo
ภาคเหนือ										Northern Region
กำแพงเพชร.....	26.0	31.9	21.0	26.6	32.7	21.2	20.4	35.1	23.3	Kamphaeng Phet
เชียงใหม่.....	21.0	27.5	15.9	22.6	30.6	15.8	24.7	32.1	18.8	Chiang Rai
เชียงใหม่.....	23.4	30.0	18.1	25.3	36.1	13.1	27.9	37.5	17.5	Chiang Mai
ดอยอ่างขาง.....	15.5	19.3	12.8	11.4	22.9	14.3	12.4	24.8	16.6	Doi Ang Kang
ตาก.....	25.3	32.4	19.3	26.5	34.5	19.6	29.7	37.2	22.6	Tak
อุ้มผาง.....	22.7	31.3	16.1	22.8	32.6	15.0	24.5	34.6	15.7	Umphang
แม่สอด.....	24.9	33.2	18.7	25.8	34.8	18.4	28.0	36.7	20.6	Mae Sot
เขื่อนภูมิพล.....	24.2	31.2	18.8	25.6	33.3	18.7	28.9	36.4	21.4	Bhumibol Dam

ตาราง 16.5 อุณหภูมิเฉลี่ย ณ สถานีตรวจอากาศ พ.ศ. 2561 (ต่อ)

Table 16.5 Average Temperature at Meteorological Stations: 2018 (Cont.)

(องศาเซลเซียส Degree celsius)

สถานีตรวจอากาศ	มกราคม January			กุมภาพันธ์ February			มีนาคม March			Meteorological station
	เฉลี่ย	สูงสุด	ต่ำสุด	เฉลี่ย	สูงสุด	ต่ำสุด	เฉลี่ย	สูงสุด	ต่ำสุด	
	Mean	Mean Max.	Mean Min.	Mean	Mean Max.	Mean Min.	Mean	Mean Max.	Mean Min.	
น่าน.....	22.8	30.4	17.1	24.2	32.3	17.8	26.7	35.1	19.8	Nan
ท่าวังผา.....	21.6	28.9	16.4	23.1	31.8	16.7	25.5	34.2	18.9	Tha Wang Pha
ทุ่งช้าง.....	20.7	28.7	15.1	21.8	31.4	15.3	24.0	33.0	17.5	Thung Chang
พะเยา.....	21.4	28.9	16.0	23.4	31.7	16.5	25.6	33.1	19.3	Phayao
พิษณุโลก.....	25.7	31.3	21.0	26.4	32.2	21.5	29.1	35.1	24.3	Phitsanulok
เพชรบูรณ์.....	25.6	32.6	20.1	25.8	33.3	20.1	28.7	36.2	22.7	Phetchabun
หล่มสัก.....	25.3	32.2	19.6	25.4	32.7	19.8	27.8	35.1	21.9	Lom Sak
วิเชียรบุรี.....	26.2	32.2	20.7	26.6	33.0	20.7	29.4	35.4	24.0	Wichian Buri
แพร่.....	24.0	31.4	18.3	25.3	32.9	18.5	27.6	35.4	21.3	Phrae
แม่ฮ่องสอน.....	21.9	28.7	16.2	22.5	32.7	13.8	26.5	36.8	17.2	Mae Hong Son
แม่สะเรียง.....	22.6	32.1	17.1	22.6	34.5	14.3	26.8	37.1	17.7	Mae Sariang
สุโขทัย.....	25.5	31.5	19.8	25.9	32.4	19.4	28.3	35.1	22.0	Sukhothai
ลำปาง.....	23.4	31.3	17.7	25.2	33.6	18.3	27.9	36.5	20.9	Lampang
เกิบน.....	23.6	31.7	18.2	25.3	34.3	18.7	28.3	37.1	21.1	Thoen
ลำพูน.....	23.1	30.7	17.4	24.8	33.8	17.4	27.9	36.6	20.6	Lamphun
อุดรดิตถ์.....	25.4	32.8	20.5	26.3	33.8	21.1	28.6	36.2	23.2	Uttaradit
ภาคตะวันออกเฉียงเหนือ										Northeastern Region
ขอนแก่น.....	24.3	30.5	19.3	24.2	30.7	19.3	27.4	33.6	22.5	Khon Kaen
ชัยภูมิ.....	25.5	31.0	20.6	25.4	31.5	19.9	28.8	35.2	23.4	Chaiyaphum
นครพนม.....	23.4	29.4	18.2	23.1	29.6	17.6	26.6	32.5	22.0	Nakhon Phanom
นครราชสีมา.....	25.6	31.5	20.5	25.6	31.9	20.4	28.6	34.6	23.6	Nakhon Ratchasima
โชคชัย.....	25.3	31.7	19.8	25.5	32.4	19.8	28.3	34.7	23.1	Chok Chai
บางรอง.....	24.8	31.6	19.3	25.0	32.5	18.7	27.5	34.1	22.2	Nang Rong
มุกดาหาร.....	23.7	30.4	18.4	23.4	30.4	17.8	26.6	32.5	22.2	Mukdahan
ร้อยเอ็ด.....	24.8	31.0	19.4	24.6	31.4	19.0	27.4	33.4	22.6	Roi Et
เลย.....	23.1	30.0	17.7	23.6	31.0	17.8	26.5	34.3	20.2	Loei
สกลนคร.....	23.2	29.3	18.0	22.7	29.2	17.7	26.0	31.7	21.5	Sakon Nakhon
สุรินทร์.....	25.5	31.8	19.9	25.5	32.2	19.1	28.0	34.4	23.2	Surin
ท่าตูม.....	24.7	30.7	19.7	25.0	31.7	19.5	28.0	33.8	23.1	Tha Tum
หนองคาย.....	23.9	29.6	18.7	24.1	30.0	18.7	27.5	33.9	22.1	Nong Khai
อุดรธานี.....	23.8	30.3	18.2	24.0	36.7	11.6	27.6	32.4	21.7	Udon Thani
อุบลราชธานี.....	25.7	32.9	19.8	25.6	33.3	18.9	27.6	34.0	22.8	Ubon Ratchathani
บุรีรัมย์.....	24.1	31.1	18.3	24.3	31.8	18.4	27.2	34.0	22.3	Buriram
หนองบัวลำภู.....	23.4	30.2	17.7	24.0	30.7	18.4	27.0	33.7	21.4	Nong Bua Lam Phu
มหาสารคาม.....	24.8	31.2	19.2	24.6	31.4	18.8	27.6	33.9	22.3	Maha Sarakham
กาฬสินธุ์.....	24.0	30.3	18.9	23.6	30.2	18.5	26.8	33.1	22.0	Kalasin

ตาราง 16.5 อุณหภูมิเฉลี่ย ณ สถานีตรวจอากาศ พ.ศ. 2561 (ต่อ)

Table 16.5 Average Temperature at Meteorological Stations: 2018 (Cont.)

(องศาเซลเซียส Degree celsius)

สถานีตรวจอากาศ	มกราคม January			กุมภาพันธ์ February			มีนาคม March			Meteorological station
	เฉลี่ย	เฉลี่ย	เฉลี่ย	เฉลี่ย	เฉลี่ย	เฉลี่ย	เฉลี่ย	เฉลี่ย	เฉลี่ย	
	Mean	Mean	Mean	Mean	Mean	Mean	Mean	Mean	Mean	
	สูงสุด	ต่ำสุด		สูงสุด	ต่ำสุด		สูงสุด	ต่ำสุด		
	Max.	Min.		Max.	Min.		Max.	Min.		
ภาคใต้ฝั่งตะวันออก										Southern Region, East Coast
ชุมพร.....	26.4	30.9	22.6	26.7	31.1	22.9	27.9	32.4	24.1	Chumphon
ประจวบคีรีขันธ์.....	26.2	31.3	22.2	26.2	31.3	21.6	28.6	33.9	24.0	Prachuap Khiri Khan
หัวหิน.....	26.7	30.2	23.6	26.7	30.4	23.3	28.7	32.8	25.1	Hua Hin
เพชรบุรี.....	26.6	31.1	22.8	27.0	31.6	23.2	29.1	33.7	25.4	Phetchaburi
นครศรีธรรมราช.....	26.1	30.2	23.2	26.6	31.6	22.5	27.8	33.0	23.5	Nakhon Si Thammarat
ฉวาง.....	26.1	31.6	22.8	26.9	34.1	21.2	28.1	35.5	22.5	Chawang
เสดา.....	26.8	31.2	22.8	27.2	33.0	21.8	28.1	34.5	22.5	Sa Dao
สงขลา.....	26.8	29.6	24.7	27.4	30.3	24.9	28.3	31.5	25.6	Songkhla
ท่าอากาศยานหาดใหญ่.....	26.3	30.9	22.6	26.9	32.9	21.0	27.9	34.4	22.3	Hat Yai Airport
เกาะสมุย.....	26.6	28.8	24.3	27.4	28.9	25.5	28.5	30.1	26.2	Ko Samui
พระแสง.....	25.8	31.3	22.3	26.8	34.2	20.6	27.9	35.5	22.1	Phra Sang
สุราษฎร์ธานี.....	25.9	30.9	22.8	26.6	32.9	21.6	28.1	34.9	23.1	Surat Thani
ภาคใต้ฝั่งตะวันตก										Southern Region, West Coast
เกาะลันตา.....	27.2	31.5	24.3	28.3	33.3	24.9	29.4	33.9	25.5	Ko Lanta
ท่าอากาศยานตรัง.....	26.6	31.4	23.5	27.7	33.9	22.7	28.7	35.3	23.6	Trang Airport
ภูเก็ต.....	27.9	32.6	24.7	29.0	34.0	25.3	30.0	35.1	26.4	Phuket
ท่าอากาศยานภูเก็ต.....	27.2	31.7	22.0	28.3	33.0	23.0	29.2	33.8	23.7	Phuket Airport
ระนอง.....	26.6	31.5	21.9	27.4	33.1	22.4	28.4	34.3	24.0	Ranong
ตะกั่วป่า.....	26.7	31.2	23.2	27.3	32.4	22.8	28.2	32.9	24.3	Takua Pa
กระบี่.....	26.0	31.6	19.6	27.1	33.9	18.9	28.4	35.4	20.3	Krabi

ที่มา: กรมอุตุนิยมวิทยา กระทรวงเทคโนโลยีสารสนเทศและการสื่อสาร

Source: The Meteorological Department, Ministry of Information and Communication Technology



สสช
สำนักงานสภานโยบายการอุดมศึกษา วิทยาศาสตร์ วิจัยและนวัตกรรมแห่งชาติ



www.nso.go.th