

สำมะโนอุตสาหกรรม พ.ศ. 2550

(ข้อมูลพื้นฐาน : นอกเขตเทศบาล)

จังหวัดศรีสะเกษ

THE 2007 INDUSTRIAL CENSUS

(BASIC INFORMATION : NON-MUNICIPAL AREA)

SISAKET PROVINCE



E1013F500000P55T1

สำนักงานสถิติแห่งชาติ



กระทรวงเทคโนโลยีสารสนเทศและการสื่อสาร

NATIONAL STATISTICAL OFFICE

MINISTRY OF INFORMATION AND COMMUNICATION TECHNOLOGY

คำนำ

บทสรุปสำหรับผู้บริหาร

แผนภูมิ

- ✦ แผนภูมิ ก
- ✦ แผนภูมิ ข
- ✦ แผนภูมิ ค
- ✦ แผนภูมิ ง
- ✦ แผนภูมิ จ
- ✦ แผนภูมิ ฉ
- ✦ แผนภูมิ ช

บทที่ 1 บทนำ

- ✦ ความเป็นมา
- ✦ วัตถุประสงค์
- ✦ รายการข้อมูลที่เกี่ยวข้อง
- ✦ ขอบข่ายและคุ้มครอง
- ✦ ระยะเวลาอ้างอิง
- ✦ แนวคิดและคำนิยาม
- ✦ วิธีการและขั้นตอนการเก็บรวบรวมข้อมูล
- ✦ การประมวลผลข้อมูล
- ✦ การนำเสนอข้อมูลและจัดทำรายงาน

บทที่ 2 สรุปข้อมูลที่สำคัญ

- ✦ จำนวนสถานประกอบการ
- ✦ กิจกรรมทางเศรษฐกิจ
- ✦ ขนาดของสถานประกอบการ
- ✦ รูปแบบการจัดตั้งตามกฎหมาย
- ✦ รูปแบบการจัดตั้งทางเศรษฐกิจ
- ✦ คนทำงาน และลูกจ้าง

ตารางสถิติ

คณะผู้จัดทำ CD-ROM

หน่วยงานที่เผยแพร่

ตารางสถิติในรูปแบบ Format Excel

หน่วยงานที่เผยแพร่ สำนักงานสถิติพยากรณ์
สำนักงานสถิติแห่งชาติ
ถนนหลานหลวง เขตป้อมปราบศัตรูพ่าย กทม. 10100
โทร. 0 2281 0333 ต่อ 1413
โทรสาร 0 2281 6438
ไปรษณีย์อิเล็กทรอนิกส์ binfopub@nso.go.th

และ สำนักงานสถิติจังหวัดศรีสะเกษ
โทร. 0-4561-2754 โทรสาร 0-4561-1995
E-mail : sisaket@nso.go.th

Distributed by statistical Forecasting Bureau
National Statistical Office,
Larn Luang Rd., Bangkok 10100 , THAILAND
Tel.+66 (0) 2281 0333 EXT.1413
Fax : + 66 (0) 2281 6438
E-mail : binfopub@nso.go.th

and sisaket provincial Statistical Office
Tel. 0-4561-2754 Fax. 0-4561-1995
E-mail : sisaket@nso.go.th

ปีที่จัดพิมพ์ 2549

Published 2006

ISBN 974-11-2625-5

คำนำ

ในปัจจุบัน โครงสร้างการผลิตของประเทศไทย ได้เปลี่ยนแปลงจากระบบเศรษฐกิจแบบเกษตรกรรม มาเป็นระบบเศรษฐกิจแบบอุตสาหกรรมมากขึ้น นอกจากนี้จะมีอุตสาหกรรมใหม่ ๆ เกิดขึ้นจำนวนมากแล้ว ลักษณะการประกอบอุตสาหกรรมขนาดเล็กและอุตสาหกรรมในครัวเรือนก็มีบทบาทต่อการเจริญเติบโตทางเศรษฐกิจโดยรวมของประเทศมากขึ้น ข้อมูลโครงสร้างพื้นฐานเกี่ยวกับการประกอบอุตสาหกรรมการผลิตจึงมีความสำคัญสำหรับการกำหนดนโยบายและวางแผนพัฒนาด้านเศรษฐกิจและอุตสาหกรรมทั้งในระดับประเทศ และระดับจังหวัด ทำให้ความต้องการใช้ข้อมูลดังกล่าวได้เพิ่มมากขึ้นทั้งในภาครัฐและเอกชน

สำนักงานสถิติแห่งชาติ ซึ่งเป็นหน่วยงานที่รับผิดชอบในการเก็บข้อมูลทั้งทางด้านเศรษฐกิจ และสังคมของประเทศ จึงกำหนดให้มีการจัดทำสำมะโนอุตสาหกรรมขึ้น ซึ่งเป็นการจัดทำครั้งที่ 3 ของประเทศไทย ในการจัดทำสำมะโนอุตสาหกรรมครั้งนี้ ได้ดำเนินการเก็บรวบรวมข้อมูลเป็น 2 ขั้นตอนคือ ขั้นการเก็บรวบรวมข้อมูลพื้นฐานของสถานประกอบการทุกประเภท และขั้นการเก็บรวบรวมข้อมูลรายละเอียด ซึ่งจะเก็บรวบรวมรายละเอียดเฉพาะการประกอบอุตสาหกรรมการผลิต

รายงานฉบับนี้ เป็นรายงานผลการปฏิบัติงานขั้นที่ 1 ซึ่งดำเนินการในปี 2549 ข้อมูลที่นำเสนอเป็น ข้อมูลพื้นฐานของสถานประกอบการที่มีคนทำงานตั้งแต่ 1 คนขึ้นไป ที่ประกอบอุตสาหกรรมการผลิต ธุรกิจทางการค้าและธุรกิจทางการบริการ การก่อสร้าง การขนส่งทางบก สถานที่เก็บสินค้า ตัวแทนธุรกิจ การท่องเที่ยว การโทรคมนาคม และกิจกรรมด้านโรงพยาบาล ที่ตั้งอยู่นอกเขตเทศบาลของจังหวัดศรีสะเกษ

สำนักงานสถิติแห่งชาติ ใคร่ขอขอบคุณผู้ประกอบการและผู้เกี่ยวข้องทุกฝ่ายที่ได้ให้ความร่วมมือ ในการให้ข้อมูล ซึ่งเป็นผลให้การปฏิบัติงานครั้งนี้สำเร็จลุล่วงไปด้วยดี

สำนักงานสถิติจังหวัดศรีสะเกษ

สำนักงานสถิติแห่งชาติ

กระทรวงเทคโนโลยีสารสนเทศและการสื่อสาร

บทสรุปสำหรับผู้บริหาร

ปัจจุบันโครงสร้างการผลิตของประเทศไทย ได้เปลี่ยนแปลงจากระบบเศรษฐกิจแบบเกษตรกรรมมาเป็นระบบเศรษฐกิจแบบอุตสาหกรรมมากขึ้น นอกจากนี้จะมีอุตสาหกรรมใหม่ ๆ เกิดขึ้นจำนวนมากแล้ว ลักษณะการประกอบอุตสาหกรรมขนาดเล็กและอุตสาหกรรมในครัวเรือนก็มีบทบาทต่อการเจริญเติบโตทางเศรษฐกิจโดยรวมของประเทศมากขึ้น สำนักงานสถิติแห่งชาติ ในฐานะเป็นหน่วยงานที่รับผิดชอบในการเก็บรวบรวมข้อมูลทั้งทางด้านเศรษฐกิจและสังคมของประเทศ จึงกำหนดให้มีการจัดทำสำมะโนอุตสาหกรรม พ.ศ. 2550 ขึ้น ซึ่งนับเป็นครั้งที่ 3 ของประเทศไทย โดยครั้งแรกจัดทำในปี พ.ศ. 2507 และครั้งที่สองในปี พ.ศ. 2540

ในการจัดทำสำมะโนอุตสาหกรรมครั้งนี้ ได้ดำเนินการเก็บรวบรวมข้อมูลเป็น 2 ขั้นตอนคือ ขั้นการเก็บรวบรวมข้อมูลพื้นฐานของสถานประกอบการทุกประเภท และขั้นการเก็บรวบรวมข้อมูลรายละเอียด ซึ่งจะเก็บรวบรวมรายละเอียดเฉพาะการประกอบอุตสาหกรรมการผลิต

สำหรับข้อมูลที่น่าสนใจในรายงานฉบับนี้ เป็นรายงานผลการปฏิบัติงานขั้นที่ 1 ซึ่งดำเนินการเก็บรวบรวมข้อมูลระหว่างเดือนเมษายน – พฤษภาคม 2549 ข้อมูลที่น่าสนใจเป็นข้อมูลพื้นฐานของสถานประกอบการที่มีคนทำงานตั้งแต่ 1 คนขึ้นไปที่ประกอบอุตสาหกรรมการผลิต ธุรกิจทางการค้าและธุรกิจทางการบริการ การก่อสร้าง การขนส่งทางบก สถานที่เก็บสินค้า ตัวแทนธุรกิจการท่องเที่ยว การโทรคมนาคม และ กิจกรรมด้านโรงพยาบาล ที่ตั้งอยู่นอกเขตเทศบาลของจังหวัดศรีสะเกษ ซึ่งสรุปข้อมูลที่สำคัญได้ ดังนี้

1. จำนวนสถานประกอบการ

ผลจากการจัดทำโครงการสำมะโนอุตสาหกรรม พ.ศ. 2550 ในขั้นตอนการนับจดสถานประกอบการในปี พ.ศ. 2549 โดยได้ทำการนับจดสถานประกอบการที่ตั้งอยู่นอกเขตเทศบาล เฉพาะในท้องที่ที่มีรูปแบบการบริหารงานเป็นองค์การบริหารส่วนตำบล (อบต.) ของจังหวัดศรีสะเกษ พบว่า มีจำนวนสถานประกอบการทั้งสิ้น 35,469 สถานประกอบการ อำเภอที่มีสถานประกอบการมากที่สุด คือ อำเภออุทุมพรพิสัย มีจำนวน 4,878 สถานประกอบการ หรือประมาณร้อยละ 13.8 รองลงมาคือ อำเภอขุขันธ์มีจำนวน 3,659 สถานประกอบการ หรือประมาณร้อยละ 10.3 และอำเภอกันทรลักษ์มีจำนวน 2,951 สถานประกอบการ หรือประมาณร้อยละ 8.3 ตามลำดับ ส่วนอำเภอที่มีสถานประกอบการน้อยที่สุด คือ อำเภอเบ็ญจบุรพ์ มีจำนวน 279 สถานประกอบการ หรือประมาณร้อยละ 0.8 ส่วนอำเภออื่นๆ มีจำนวนใกล้เคียงกัน

2. กิจกรรมทางเศรษฐกิจ

เมื่อพิจารณากิจกรรมทางเศรษฐกิจ จากสถานประกอบการจำนวน 35,469 สถานประกอบการ พบว่าการผลิตมีการดำเนินกิจการมากที่สุด คือ 15,535 สถานประกอบการ คิดเป็นร้อยละ 43.8 รองลงมาคือ การขายปลีก ยกเว้นยานยนต์และรถจักรยานยนต์รวมทั้งการซ่อมแซมของใช้ส่วนบุคคลและของใช้ในครัวเรือน มีจำนวน 10,133 สถานประกอบการ คิดเป็นร้อยละ 28.6 การขาย การบำรุงรักษา และการซ่อมแซมยานยนต์ และรถจักรยานยนต์ รวมทั้งการขายปลีกน้ำมันเชื้อเพลิงรถยนต์ มีจำนวน 1,907 สถานประกอบการ หรือคิดเป็นร้อยละ 5.4

3. ขนาดของสถานประกอบการ

ขนาดของสถานประกอบการในจังหวัดศรีสะเกษ พบว่า คนที่ทำงานอยู่ในช่วง 1-5 คน มีจำนวนมากที่สุด คือ 33,556 สถานประกอบการ คิดเป็นร้อยละ 94.6 รองลงมาคือ ขนาดสถานประกอบการ 6-10 คน และ 11-15 คน คือ จำนวน 813 และ 363 สถานประกอบการ หรือคิดเป็นร้อยละ 2.3 และ 1.0 ตามลำดับ

4. รูปแบบการจัดตั้งตามกฎหมาย

รูปแบบการจัดตั้งตามกฎหมายของสถานประกอบการทุกประเภทในจังหวัดศรีสะเกษ จะเห็นได้ว่า ส่วนใหญ่มีรูปแบบเป็นส่วนบุคคล มีจำนวน 33,755 สถานประกอบการ คิดเป็นร้อยละ 95.2 รองลงมา คือ อื่นๆ จำนวน 1,558 สถานประกอบการ คิดเป็นร้อยละ 4.4 มีเพียงส่วนน้อยที่จะมีการจัดตั้งเป็นนิติบุคคล เนื่องจาก สถานประกอบการธุรกิจส่วนใหญ่ เป็นสถานประกอบการขนาดเล็ก

5. รูปแบบการจัดตั้งทางเศรษฐกิจ

รูปแบบการจัดตั้งทางเศรษฐกิจของสถานประกอบการทุกประเภทในจังหวัดศรีสะเกษ มีรูปแบบการจัดตั้งส่วนใหญ่เป็นสำนักงานแห่งเดียว มีจำนวน 35,425 สถานประกอบการ หรือประมาณ ร้อยละ 99.9 ส่วนรูปแบบการจัดตั้งเป็นสำนักงานสาขา มีจำนวน 33 สถานประกอบการ หรือคิดเป็น ร้อยละ 0.1

6. จำนวนคนทำงานและลูกจ้าง

1) จำนวนคนทำงาน

จำนวนคนทำงานของสถานประกอบการในจังหวัดศรีสะเกษ จะเห็นว่า จำนวนคนทำงานของสถานประกอบการในจังหวัดศรีสะเกษมีทั้งสิ้น จำนวน 92,974 คน และพบว่า จำนวนคนทำงานที่มากที่สุดอยู่ในช่วง 1-15 คน มีจำนวน 64,499 คน หรือประมาณร้อยละ 69.4 รองลงมา คือ จำนวนคนทำงานในช่วงที่ 51-200 คน และ 31-50 คน มีจำนวน 10,804 และ 6,662 คน หรือประมาณร้อยละ 11.5 และ 7.1 ตามลำดับ

2) จำนวนลูกจ้าง

จำนวนลูกจ้างของสถานประกอบการในจังหวัดศรีสะเกษ จะเห็นว่า จำนวนลูกจ้างของสถานประกอบการในจังหวัดศรีสะเกษมีทั้งสิ้น จำนวน 10,357 คน และพบว่า จำนวนลูกจ้างที่มากที่สุดอยู่ในช่วง 1-15 คน มีจำนวน 6,514 คน หรือประมาณร้อยละ 62.9 รองลงมา คือ จำนวนลูกจ้างในช่วงที่ 51-200 คน และ 16-25 คน มีจำนวน 1,777 และ 1,143 คน หรือประมาณร้อยละ 11.2 และ 11.0 ตามลำดับ

แผนภูมิ

Figures

แผนภูมิ ก ร้อยละของสถานประกอบการ จำแนกตามกิจกรรมทางเศรษฐกิจ

Figure A Percentage of establishments by economic activity

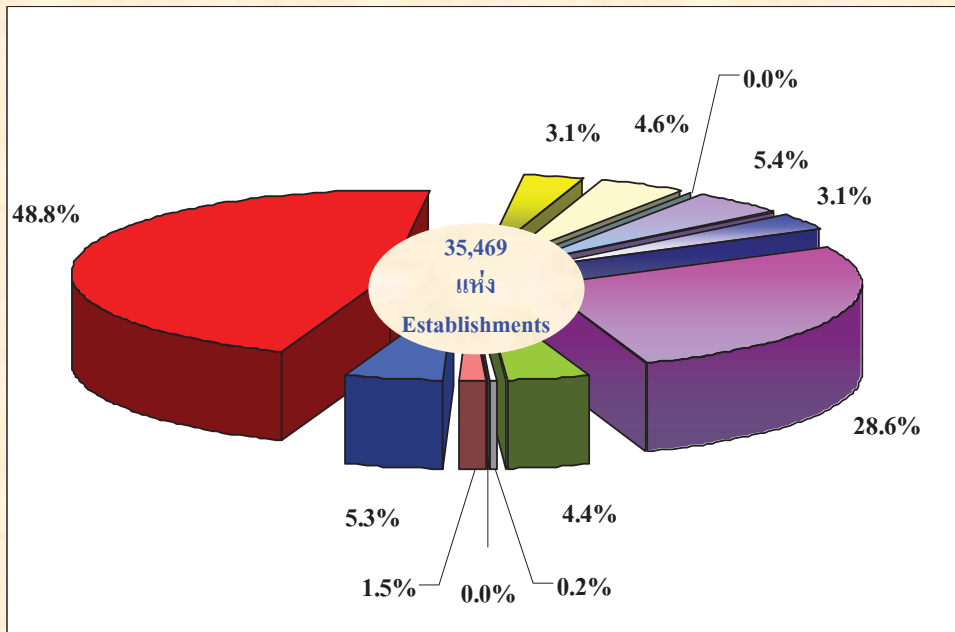

- การขาย การบำรุงรักษา และการซ่อมแซมยานยนต์ และรถจักรยานยนต์ฯ
Sale, maintenance and repair of motor vehicles and motorcycles etc.
- การขายส่งและการค้าเพื่อค่านายหน้า (ยกเว้น ยานยนต์และรถจักรยานยนต์)
Wholesale trade and commission trade, except of motor vehicles and motorcycles
- การขายปลีก ยกเว้น ยานยนต์ และรถจักรยานยนต์ รวมทั้งการซ่อมแซมฯ
Retail trade, except of motor vehicles and motorcycles etc.
- โรงแรมและภัตตาคาร
Hotels and restaurants
- กิจกรรมด้านอสังหาริมทรัพย์
Real estate activities
- กิจกรรมด้านคอมพิวเตอร์และกิจกรรมที่เกี่ยวข้อง
Computer and related activities
- การให้เช่าเครื่องจักรและเครื่องอุปกรณ์โดยไม่มีผู้ควบคุม การวิจัยและการพัฒนา และกิจกรรมด้านธุรกิจอื่น ๆ
Renting of machinery and equipment without operator, research and development and other business activities
- กิจกรรมนันทนาการและการบริการอื่น ๆ
Recreational and other service activities
- การผลิต
Manufacturing
- การก่อสร้าง
Construction
- การขนส่งทางบก การเก็บสินค้าและสถานที่เก็บสินค้า ตัวแทนธุรกิจการท่องเที่ยว และการโทรคมนาคม
Other land transport, storage and warehousing, activities of travel agencies and telecommunications
- กิจกรรมด้านโรงพยาบาล
Hospital activity

ที่มา : สำมะโนอุตสาหกรรม พ.ศ. 2550 (ข้อมูลพื้นฐาน : นอกเขตเทศบาล) จังหวัดศรีสะเกษ
สำนักงานสถิติแห่งชาติ กระทรวงเทคโนโลยีสารสนเทศและการสื่อสาร

Source : The 2007 Industrial Census (Basic Information : Non-municipal area), Sisaket Province
National Statistical Office, Ministry of Information and Communication Technology.

แผนภูมิ ข จำนวนสถานประกอบการ จำแนกตามขนาดของสถานประกอบการ

Figure B Number of establishments by size of establishment

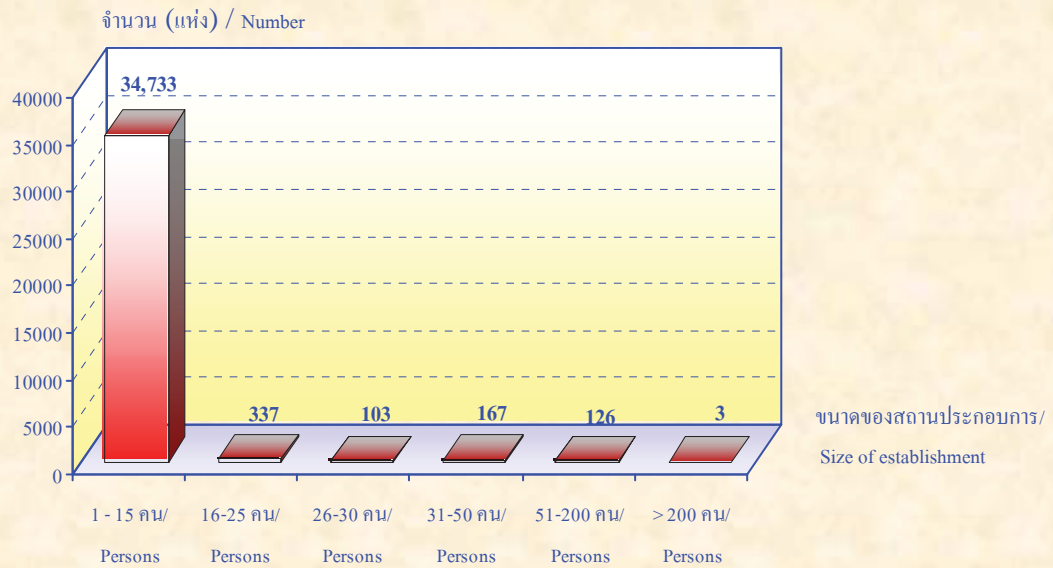

ที่มา : สำมะโนอุตสาหกรรม พ.ศ. 2550 (ข้อมูลพื้นฐาน : นอกเขตเทศบาล) จังหวัดศรีสะเกษ
สำนักงานสถิติแห่งชาติ กระทรวงเทคโนโลยีสารสนเทศและการสื่อสาร

Source : The 2007 Industrial Census (Basic Information : Non-municipal area), Sisaket Province
National Statistical Office, Ministry of Information and Communication Technology.

แผนภูมิ ค ร้อยละของสถานประกอบการ จำแนกตามกิจกรรมทางเศรษฐกิจ

Figure C Percentage of establishments by economic activity

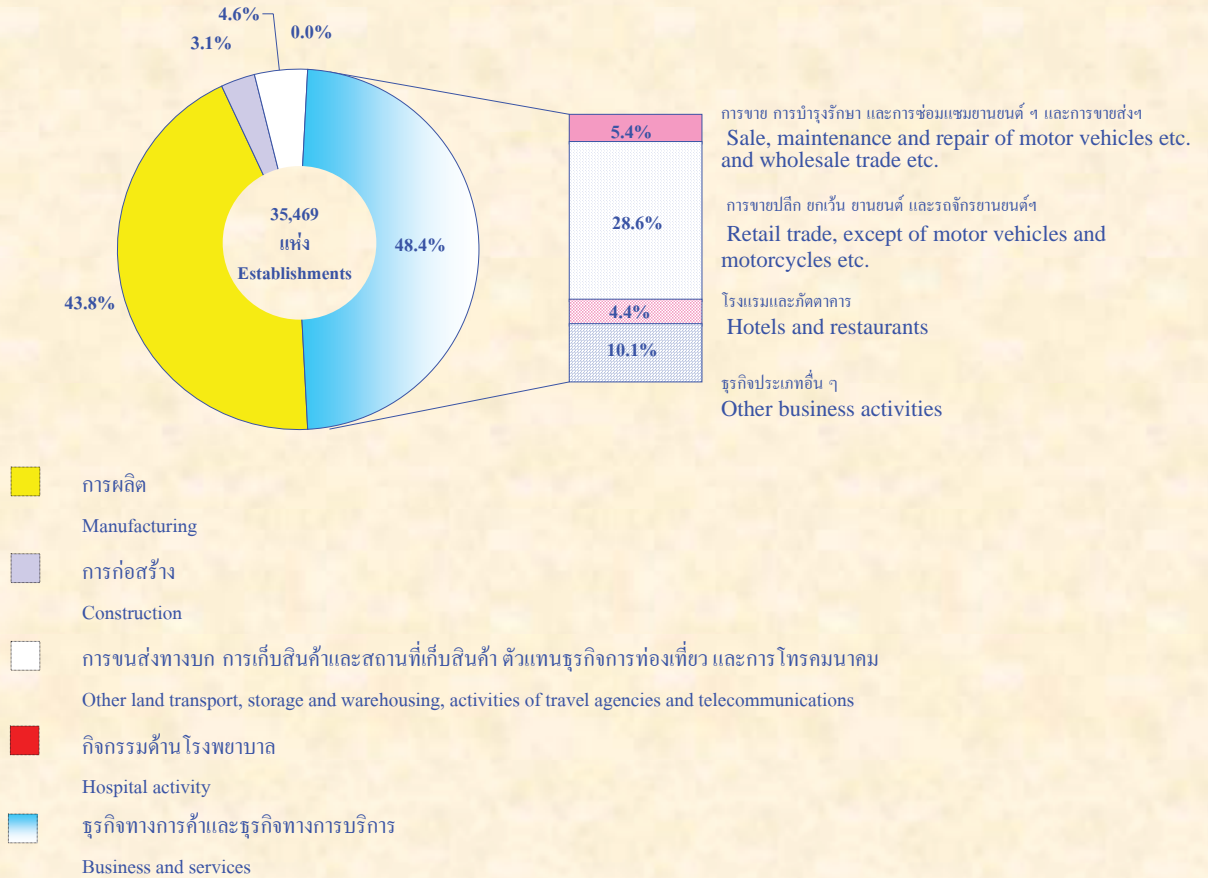

ที่มา : สำมะโนอุตสาหกรรม พ.ศ. 2550 (ข้อมูลพื้นฐาน : นอกเขตเทศบาล) จังหวัดศรีสะเกษ สำนักงานสถิติแห่งชาติ กระทรวงเทคโนโลยีสารสนเทศและการสื่อสาร

Source : The 2007 Industrial Census (Basic Information : Non-municipal area), Sisaket Province National Statistical Office, Ministry of Information and Communication Technology.

แผนภูมิ ง จำนวนสถานประกอบการ จำแนกตามรูปแบบการจัดตั้งตามกฎหมาย

Figure D Number of establishments by form of legal organization

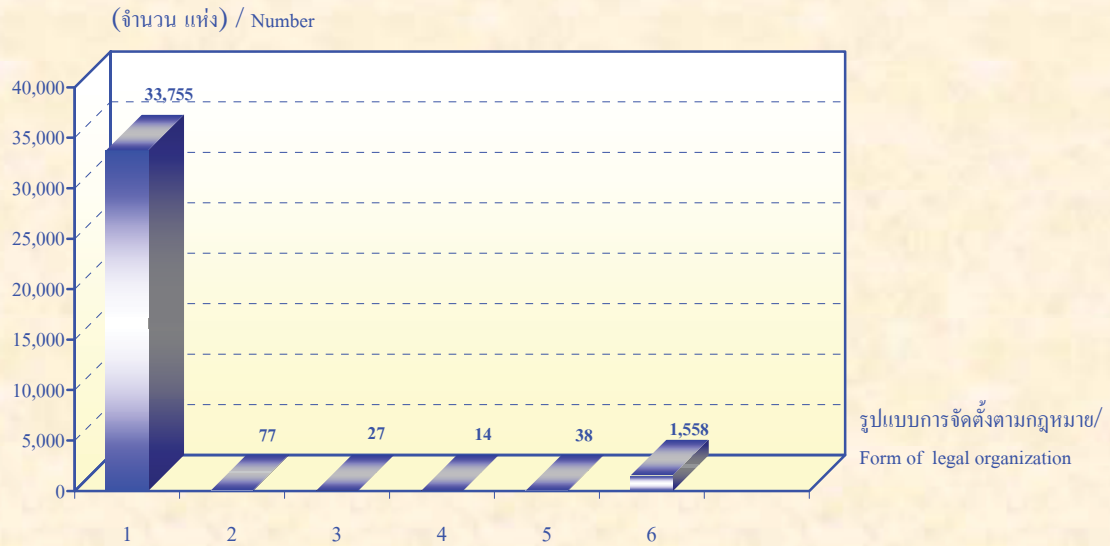

- 1 ส่วนบุคคล / Individual proprietor
- 2 ห้างหุ้นส่วนจำกัด ห้างหุ้นส่วนสามัญนิติบุคคล / Juristic partnership
- 3 บริษัทจำกัด บริษัทจำกัด (มหาชน) / Company limited, Public company limited
- 4 ส่วนราชการ รัฐวิสาหกิจ / Government, State - enterprises
- 5 สหกรณ์ / Cooperatives
- 6 อื่น ๆ / Others

ที่มา : สำมะโนอุตสาหกรรม พ.ศ. 2550 (ข้อมูลพื้นฐาน : นอกเขตเทศบาล) จังหวัดศรีสะเกษ
สำนักงานสถิติแห่งชาติ กระทรวงเทคโนโลยีสารสนเทศและการสื่อสาร

Source : The 2007 Industrial Census (Basic Information : Non-municipal area), Sisaket Province
National Statistical Office, Ministry of Information and Communication Technology.

แผนภูมิ จ จำนวนสถานประกอบการ จำแนกตามรูปแบบการจัดตั้งทางเศรษฐกิจ

Figure E Number of establishments by form of economic organization

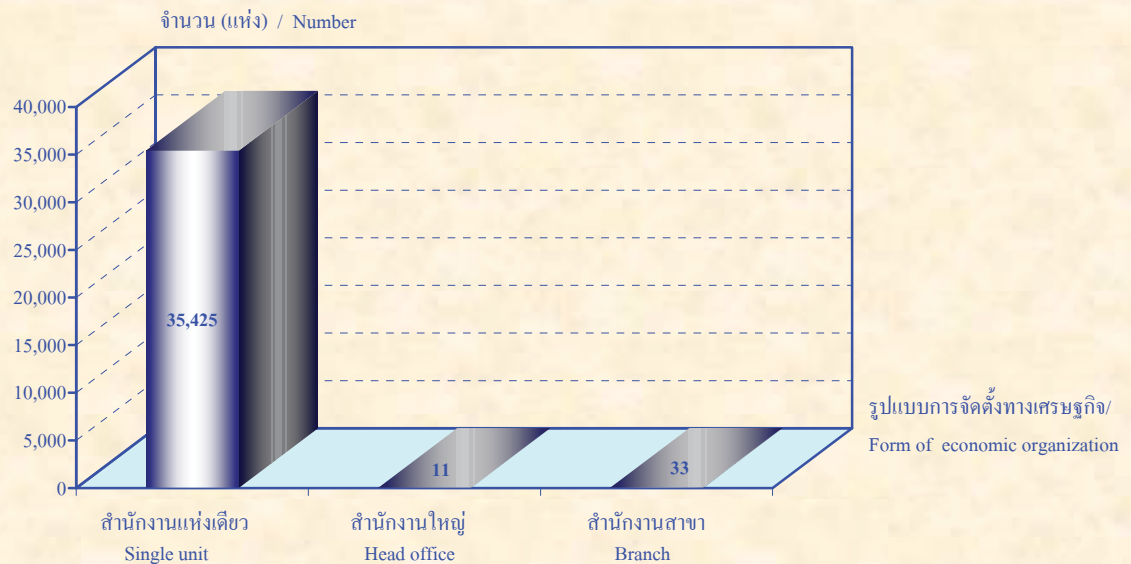

ที่มา : สำมะโนอุตสาหกรรม พ.ศ. 2550 (ข้อมูลพื้นฐาน : นอกเขตเทศบาล) จังหวัดศรีสะเกษ
สำนักงานสถิติแห่งชาติ กระทรวงเทคโนโลยีสารสนเทศและการสื่อสาร

Source : The 2007 Industrial Census (Basic Information : Non-municipal area), Sisaket Province

แผนภูมิ ก จำนวนคนทำงานและลูกจ้างในสถานประกอบการ จำแนกตามขนาดของสถานประกอบการ

Figure F Number of persons engaged and employees by size of establishment

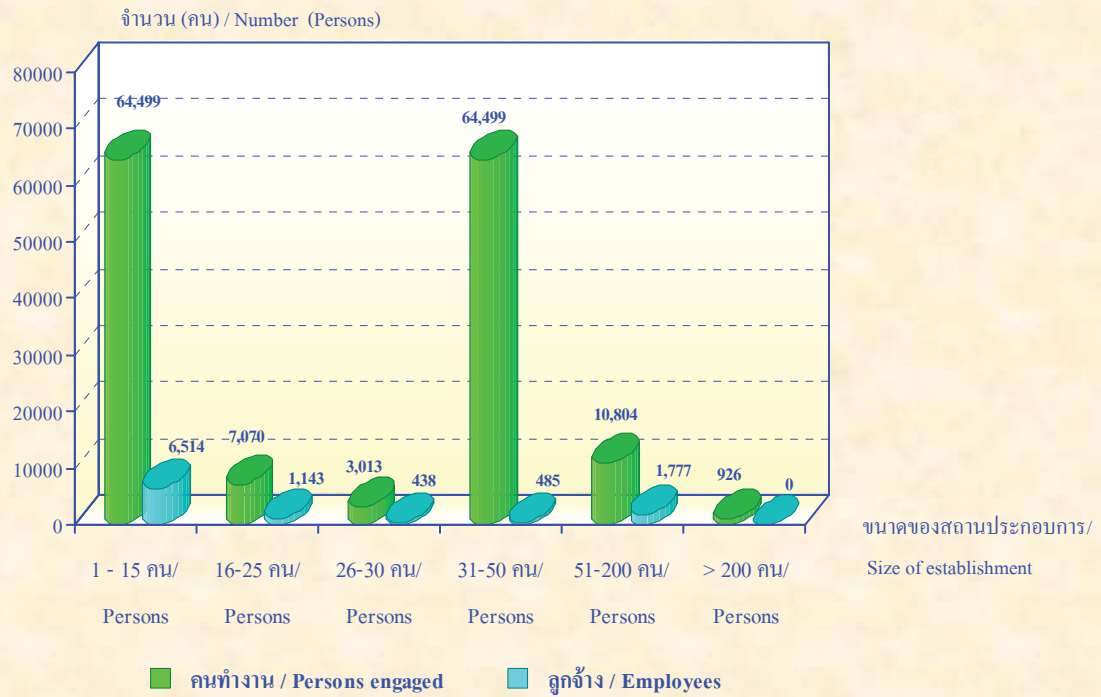

ที่มา : สำมะโนอุตสาหกรรม พ.ศ. 2550 (ข้อมูลพื้นฐาน : นอกเขตเทศบาล) จังหวัดศรีสะเกษ
สำนักงานสถิติแห่งชาติ กระทรวงเทคโนโลยีสารสนเทศและการสื่อสาร

Source : The 2007 Industrial Census (Basic Information : Non-municipal area), Sisaket Province

แผนภูมิ ข จำนวนคนทำงานและลูกจ้างในสถานประกอบการ จำแนกตามกิจกรรมทางเศรษฐกิจ

Figure G Number of persons engaged and employees by economic activity

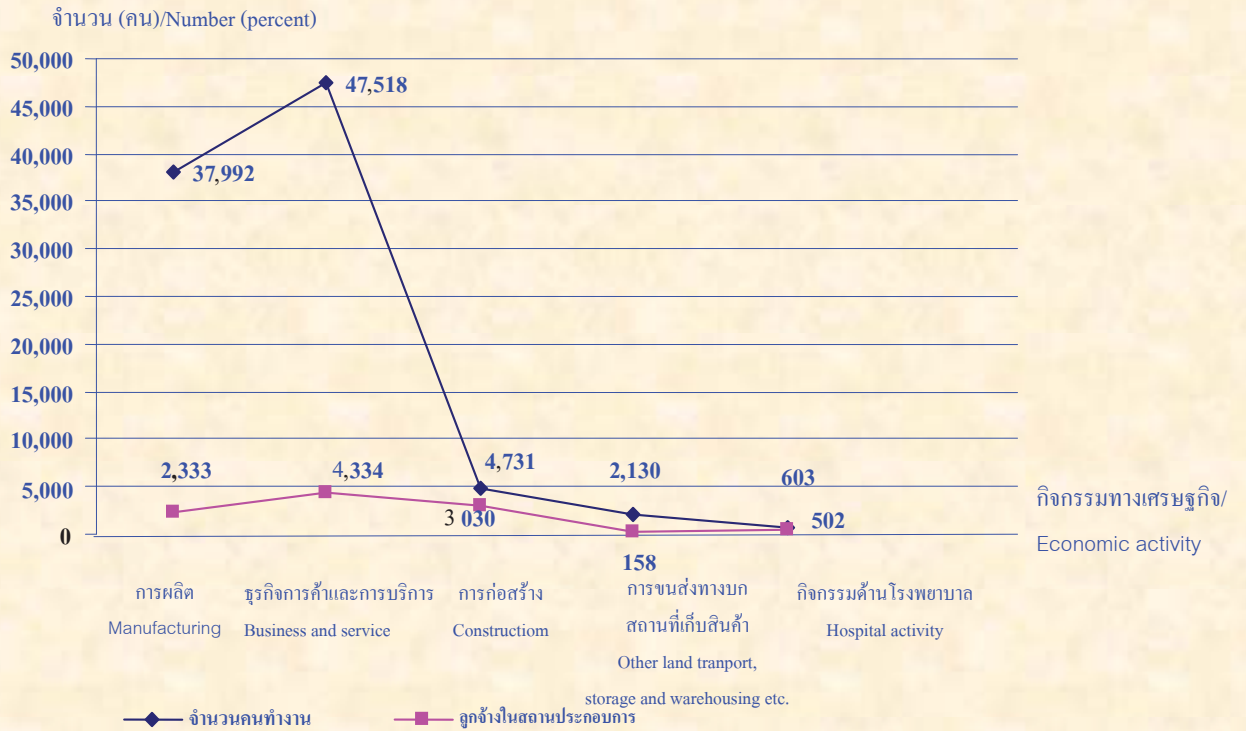

ที่มา : สำมะโนอุตสาหกรรม พ.ศ. 2550 (ข้อมูลพื้นฐาน : นอกเขตเทศบาล) จังหวัดศรีสะเกษ
สำนักงานสถิติแห่งชาติ กระทรวงเทคโนโลยีสารสนเทศและการสื่อสาร

Source : The 2007 Industrial Census (Basic Information : Non-municipal area),Sisaket Province
National Statistical Office, Ministry of Information and Communication Technology.

บทที่ 1

บทนำ

1.1 ความเป็นมา

สำนักงานสถิติแห่งชาติ ได้จัดทำสำมะโนอุตสาหกรรมขึ้นเป็นครั้งแรกในปี 2507 และครั้งที่ 2 ในปี 2540 โดยมีวัตถุประสงค์ เพื่อเก็บรวบรวมข้อมูลเกี่ยวกับจำนวนและลักษณะที่สำคัญของสถานประกอบการอุตสาหกรรมทุกขนาดทั่วประเทศ เพื่อใช้ประกอบในการกำหนดนโยบายและวางแผนพัฒนาการลงทุน และปรับปรุงกิจการอุตสาหกรรมการผลิตทั้งในภาครัฐและเอกชน

ในปัจจุบันโครงสร้างการผลิตของประเทศได้เปลี่ยนแปลงจากระบบเศรษฐกิจแบบเกษตรกรรมมาเป็นระบบเศรษฐกิจแบบอุตสาหกรรมมากขึ้น นอกจากนี้จะมีอุตสาหกรรมใหม่ ๆ เกิดขึ้นจำนวนมากแล้ว ลักษณะการประกอบอุตสาหกรรมขนาดเล็กและอุตสาหกรรมในครัวเรือนก็มีบทบาทต่อการเจริญเติบโตทางเศรษฐกิจโดยรวมของประเทศมากขึ้น ข้อมูลโครงสร้างพื้นฐานเกี่ยวกับการประกอบอุตสาหกรรมการผลิตจึงมีความสำคัญสำหรับการกำหนดนโยบายและวางแผนพัฒนาด้านเศรษฐกิจและอุตสาหกรรม ทั้งในระดับประเทศและระดับจังหวัด ทำให้ความต้องการใช้ข้อมูลดังกล่าวเพิ่มมากขึ้นทั้งในภาครัฐบาลและเอกชน

สำนักงานสถิติแห่งชาติ ซึ่งเป็นหน่วยงานที่รับผิดชอบในการจัดเก็บข้อมูลทั้งทางด้านเศรษฐกิจและสังคมของประเทศ จำเป็นจะต้องจัดหาข้อมูลสถิติที่เกี่ยวข้องในเรื่องนี้ และเพื่อให้สอดคล้องกับข้อเสนอแนะขององค์การสหประชาชาติ ที่เสนอแนะให้จัดทำสำมะโนทุก 10 ปี สำนักงานสถิติแห่งชาติจึงกำหนดให้มีการจัดทำสำมะโนอุตสาหกรรม พ.ศ. 2550 ขึ้น ซึ่งเป็นการจัดทำสำมะโนอุตสาหกรรม ครั้งที่ 3 ของประเทศไทย โดยกำหนดแผนดำเนินการเก็บรวบรวมข้อมูลเป็น 2 ขั้นตอน คือ ขั้นการเก็บรวบรวมข้อมูลพื้นฐานของสถานประกอบการทุกประเภท และ ขั้นการเก็บรวบรวมข้อมูลรายละเอียด ซึ่งจะเก็บรวบรวมรายละเอียดเฉพาะการประกอบอุตสาหกรรมการผลิต

1.2 วัตถุประสงค์

การเก็บรวบรวมข้อมูลพื้นฐานโครงการสำมะโนอุตสาหกรรม พ.ศ. 2550 มีวัตถุประสงค์ ดังนี้

1.2.1 เพื่อเก็บรวบรวมข้อมูลพื้นฐานที่แสดงให้เห็น โครงสร้างและการกระจายตัวของสถานประกอบการประเภทต่าง ๆ เช่น อุตสาหกรรมการผลิต ธุรกิจการค้าและธุรกิจทางการบริการ การก่อสร้าง การขนส่งทางบก สถานที่เก็บสินค้า ตัวแทนธุรกิจการท่องเที่ยว และกิจกรรมด้านโรงพยาบาล เป็นต้น

1.2.2 เพื่อจัดทำกรอบตัวอย่างสำหรับการเลือกตัวอย่างสถานประกอบการผลิตที่เข้าข่ายเพื่อเก็บรวบรวมข้อมูลรายละเอียด สำหรับโครงการสำมะโนอุตสาหกรรม พ.ศ. 2550

1.2.3 เพื่อนำข้อมูลมาจัดทำกรอบตัวอย่าง (Sampling Frame) ที่ทันสมัย สำหรับการเลือกตัวอย่างการสำรวจสถานประกอบการที่เกี่ยวข้อง

1.3 รายการข้อมูลที่เก็บรวบรวม

- ชื่อ ที่ตั้ง และสถานที่ติดต่อของสถานประกอบการ
- จำนวน และประเภทของสถานประกอบการ
- จำนวนคนทำงาน และจำนวนลูกจ้างของสถานประกอบการ
- รูปแบบการจัดตั้งตามกฎหมาย และรูปแบบการจัดตั้งทางเศรษฐกิจ
- การมีต่างประเทศร่วมลงทุนหรือถือหุ้น และประเทศที่ร่วมลงทุนหรือถือหุ้น

1.4 ขอบข่ายและกลุ่มรวม

ขอบข่ายในการเก็บรวบรวมข้อมูลพื้นฐาน ได้แก่ กิจกรรมทางเศรษฐกิจตามการจัดประเภทอุตสาหกรรมตามกิจกรรมทางเศรษฐกิจทุกประเภทตามมาตรฐานสากล (International Standard Industrial Classification of All Economic Activities : ISIC Rev.3.0) ดังนี้

- ธุรกิจการค้าและธุรกิจทางการบริการ
- การผลิต
- การก่อสร้าง
- การขนส่งทางบก สถานที่เก็บสินค้า ตัวแทนธุรกิจการท่องเที่ยว และการโทรคมนาคม
- กิจกรรมด้านโรงพยาบาล

กลุ่มรวม สถานประกอบการทุกประเภท (ยกเว้น แผงลอย) ที่มีคนทำงานตั้งแต่ 1 คนขึ้นไป ที่ตั้งอยู่นอกเขตเทศบาลทั่วประเทศ

ข้อมูลที่น่าเสนอในรายงานฉบับนี้ เป็นข้อมูลของสถานประกอบการตามขอบข่าย ที่มีคนทำงานตั้งแต่ 1 คนขึ้นไปที่ตั้งอยู่นอกเขตเทศบาลของจังหวัดศรีสะเกษเท่านั้น

1.5 คาบเวลาอ้างอิง

ข้อมูลเกี่ยวกับจำนวนและลักษณะต่าง ๆ ของสถานประกอบการที่เก็บรวบรวมเป็นข้อมูลของสถานประกอบการที่เปิดดำเนินการในปี 2549

1.6 แนวคิดและคำนิยาม

1.6.1 สถานประกอบการ

หมายถึง สถานที่หรือบางส่วนของสถานที่ที่มีที่ตั้งที่แน่นอนและมีการดำเนินกิจกรรมทางเศรษฐกิจ ไม่ว่ากิจกรรมนั้นจะดำเนินงานโดยบุคคลที่เป็นเจ้าของหรือควบคุมกิจการโดยนิติบุคคล

1.6.2 กิจกรรมทางเศรษฐกิจ

การจัดทำสำมะโนอุตสาหกรรม พ.ศ. 2550 ได้จัดจำแนกสถานประกอบการตามการดำเนินกิจกรรมทางเศรษฐกิจทุกประเภทตามมาตรฐานสากล (International Standard Industrial Classification of All Economic Activities : ISIC Rev.3.0) ดังต่อไปนี้

1) การขาย การบำรุงรักษา และการซ่อมแซมยานยนต์และรถจักรยานยนต์ รวมทั้งการขายปลีกน้ำมันเชื้อเพลิงรถยนต์ ได้แก่

- การดำเนินกิจการขายส่งและขายปลีกยานยนต์ รถจักรยานยนต์ และรถเล่นบนหิมะทั้งใหม่และที่ใช้แล้ว การบำรุงรักษาและซ่อมแซม การขายอะไหล่ (ส่วนประกอบ) และชิ้นส่วนอุปกรณ์ (อุปกรณ์ประกอบ) สำหรับยานยนต์ การดำเนินกิจการของตัวแทนหรือนายหน้าที่เกี่ยวข้องกับการจำหน่ายยานยนต์ การล้าง การขัดเงา และการลากจูงยานยนต์ รวมถึงการขายปลีกน้ำมันเชื้อเพลิงรถยนต์ และผลิตภัณฑ์น้ำมันเครื่อง/น้ำมันหล่อลื่น หรือผลิตภัณฑ์ที่ใช้เป็นตัวให้ความเย็นแก่เครื่องยนต์

2) การขายส่งและการค้าเพื่อค่านายหน้า ยกเว้นยานยนต์และรถจักรยานยนต์ ได้แก่

- การดำเนินกิจการขาย (เป็นการขายสินค้าที่ไม่มีมีการเปลี่ยนแปลงสินค้า) สินค้าใหม่และสินค้าที่ใช้แล้วให้แก่ผู้ขายปลีก ผู้ใช้ในงานอุตสาหกรรม ผู้ใช้ในงานพาณิชย์กรรม ผู้ใช้ในงานสถาบัน ผู้ใช้ในงานวิชาชีพ หรือผู้ขายส่งรายอื่น ๆ หรือบุคคล/บริษัทที่ทำหน้าที่ตัวแทนหรือนายหน้าซื้อขายสินค้า เป็นต้น

- ผู้ขายส่ง ซึ่งประกอบ จัดแยกขนาด และคัดคุณภาพสินค้าจำนวนมากเป็นประจำ การจัดแบ่งสินค้าออกเป็นส่วนตัว การบรรจุหีบห่อใหม่ การจัดจำหน่ายสินค้าเป็นลอตย่อย รวมถึงการเก็บสินค้า การขนส่งสินค้า การจัดส่งและการจัดวางสินค้า กิจกรรมที่เกี่ยวข้องกับการส่งเสริมการขายให้แก่ลูกค้า และการออกแบบฉลากติดสินค้า

3) การขายปลีก ยกเว้นยานยนต์และรถจักรยานยนต์ รวมทั้งการซ่อมแซมของใช้ส่วนบุคคลและของใช้ในครัวเรือน ได้แก่

- การดำเนินกิจการขาย (เป็นการขายสินค้าที่ไม่มีมีการเปลี่ยนแปลงสินค้า) สินค้าใหม่และสินค้าที่ใช้แล้วให้แก่ประชาชนทั่วไป เพื่อการบริโภคหรือการใช้ประโยชน์เฉพาะส่วนบุคคลหรือในครัวเรือน

- การซ่อมและการติดตั้งของใช้ส่วนบุคคลและของใช้ในครัวเรือน

4) โรงแรมและภัตตาคาร ได้แก่

- การดำเนินกิจการเกี่ยวกับการจัดหาที่พักชั่วคราว ค่ายพัก และสิ่งอำนวยความสะดวกในค่ายพักให้แก่ประชาชนทั่วไป เช่น โรงแรม โมเต็ล หอพักในสถานศึกษา ห้องพักภายในบ้าน เกสต์เฮาส์ ที่พักแรมเยาวชน ที่พักชั่วคราว เป็นต้น

- การขายอาหารและเครื่องดื่มที่จัดเตรียมไว้พร้อมที่จะบริโภคได้ทันทีในสถานที่ต่าง ๆ เช่น ภัตตาคาร คาเฟ่ สถานที่บริการขายอาหารกลางวัน และร้านขายเครื่องดื่ม เป็นต้น

5) กิจกรรมด้านอสังหาริมทรัพย์ ได้แก่

- การซื้อ การขาย การให้เช่า และการดำเนินการเกี่ยวกับอสังหาริมทรัพย์ที่เป็นเจ้าของหรือเช่าจากผู้อื่น เช่น อาคาร หอชุดและที่อยู่อาศัย อาคารซึ่งไม่ใช่ที่อยู่อาศัย การพัฒนาและการจัดสรรอสังหาริมทรัพย์ เป็นต้น รวมทั้งการพัฒนาและการขายที่ดินและสุสาน การดำเนินการเกี่ยวกับหอชุดและที่อยู่อาศัยเคลื่อนที่ได้

- การซื้อ การขาย การให้เช่า การจัดการและการประเมินราคาอสังหาริมทรัพย์ โดยได้รับค่าธรรมเนียมตอบแทนหรือโดยการทำสัญญา

6) กิจกรรมด้านคอมพิวเตอร์และกิจกรรมที่เกี่ยวข้อง ได้แก่

- การให้คำปรึกษาเกี่ยวกับชนิดและลักษณะการใช้งานของฮาร์ดแวร์ที่มีหรือไม่มีซอฟต์แวร์ ระบบงานประยุกต์

- การให้คำปรึกษาเกี่ยวกับการวิเคราะห์ความต้องการและปัญหาของผู้ใช้ และวิธีการแก้ไขปัญหาที่ดีที่สุด

- กิจกรรมที่เกี่ยวกับการวิเคราะห์ การออกแบบ และการเขียน โปรแกรมของระบบงานที่พร้อมจะใช้งานได้ โดยทั่วไปเป็นการวิเคราะห์ความต้องการและปัญหาของผู้ใช้ การให้คำปรึกษา วิธีการแก้ปัญหาที่ประหยัดที่สุด พร้อมทั้งจัดสร้างซอฟต์แวร์ที่จำเป็นต้องใช้ เพื่อให้เกิดผลสัมฤทธิ์ตามแนวทางการแก้ปัญหา รวมทั้งการเขียนโปรแกรมตามความต้องการของผู้ใช้

- กิจกรรมที่เกี่ยวข้องกับการพัฒนา การผลิต การจัดหา และจัดทำเอกสารประกอบการใช้ซอฟต์แวร์ ซึ่งเขียนขึ้นตามความต้องการของผู้ใช้เฉพาะรายและเป็นคำสั่งง่าย ๆ และซอฟต์แวร์สำเร็จรูป

- การประมวลผลหรือการจัดทำตารางประมวลผลข้อมูลทุกชนิด ซึ่งประกอบด้วยการประมวลผลและการเตรียมรายงานที่สมบูรณ์จากข้อมูลของลูกค้า ซึ่งรวมถึงงานเฉพาะทาง เช่น การบันทึกข้อมูลหรือการเตรียมข้อมูลด้วยวิธีอื่น การแปลงข้อมูล เช่น จากบัตรไปเป็นเทป การรู้จำอักขระจากภาพ (optical character recognition) เป็นต้น ซึ่งอาจจะดำเนินการ โดยการให้บริการโดยตรงหรือโดยผ่านระบบเครือข่ายโดยการใช้โปรแกรมของลูกค้าหรือโปรแกรมที่มีกรรมสิทธิ์เฉพาะ รวมทั้งการจัดการบริการรายชั่วโมงหรือการแบ่งกันใช้เวลา (time-share) การจัดการและการดำเนินการที่เกี่ยวกับสิ่งอำนวยความสะดวกในการประมวลผลข้อมูลในขั้นตอนที่ต่อเนื่อง

7) การให้เช่าเครื่องจักรและเครื่องอุปกรณ์โดยไม่มีผู้ควบคุม การวิจัยและการพัฒนา และกิจกรรมด้านธุรกิจอื่น ๆ ได้แก่

- การให้เช่าเครื่องอุปกรณ์การขนส่ง เครื่องจักร และเครื่องอุปกรณ์อื่น ๆ ของใช้ส่วนบุคคลและของใช้ในครัวเรือน

- การวิจัยและการพัฒนา การทดลองทางด้านวิทยาศาสตร์ธรรมชาติ วิศวกรรม สังคมศาสตร์ และมนุษยศาสตร์
- กิจกรรมด้านกฎหมาย การบัญชี การทำบัญชีและการตรวจสอบบัญชี การให้คำปรึกษาด้านภาษี การวิจัยตลาดและการสำรวจความคิดเห็นของประชาชน และการให้คำปรึกษาทางธุรกิจและการจัดการ
- กิจกรรมด้านสถาปัตยกรรม วิศวกรรม และเทคนิคอื่น ๆ
- การโฆษณา

8) กิจกรรมนันทนาการและการบริการอื่น ๆ ได้แก่

- กิจกรรมด้านภาพยนตร์ วิทยุ โทรทัศน์ และการบันเทิงอื่น ๆ
- กิจกรรมของสำนักข่าว
- กิจกรรมห้องสมุด หอจดหมายเหตุ พิพิธภัณฑ์สถาน และกิจกรรมทางวัฒนธรรมอื่น ๆ
- กิจกรรมการกีฬาและนันทนาการอื่น ๆ
- กิจกรรมด้านการบริการอื่น ๆ เช่น การบริการซักรีดและซักแห้งผลิตภัณฑ์สิ่งทอและขนสัตว์ การแต่งผมและการเสริมสวยอื่น ๆ การทำศพและกิจกรรมที่เกี่ยวข้อง เป็นต้น

9) การผลิต

หมายถึง การเปลี่ยนแปลงวัตถุหรือส่วนประกอบของวัตถุในทางกายภาพหรือทางเคมีให้เป็นผลิตภัณฑ์ชนิดใหม่ โดยไม่คำนึงถึงว่างานนั้นทำด้วยเครื่องจักรหรือมือ ทำในโรงงาน ทำในเคหะสถาน หรือผลิตภัณฑ์นั้นจะนำมาขายส่งหรือขายปลีกก็ตาม การประกอบชิ้นส่วนของผลิตภัณฑ์ที่ผลิตขึ้น การดัดแปลงสินค้า รวมทั้งการปรับปรุงใหม่หรือการสร้างชิ้นใหม่

10) การก่อสร้าง

หมายถึง กิจกรรมทางเศรษฐกิจที่เกี่ยวข้องกับการก่อสร้างใหม่ การต่อเติม การดัดแปลง การซ่อมแซม และการรื้อทำลายอาคารหรือสิ่งก่อสร้างด้านวิศวกรรม เช่น ถนน สะพาน เขื่อน อุโมงค์ เป็นต้น อุตสาหกรรมการก่อสร้าง ประกอบด้วยสถานประกอบการที่ดำเนินกิจการ ดังต่อไปนี้

- การเตรียมสถานที่ก่อสร้าง เช่น การรื้อถอน ทำลายอาคารเก่า การถมดิน เป็นต้น
- การก่อสร้างอาคาร งานวิศวกรรมโยธา เช่น ทางหลวง ถนน สะพาน อุโมงค์ เป็นต้น ซึ่งหมายรวมทั้งการก่อสร้างใหม่ การต่อเติม ดัดแปลง และซ่อมแซมด้วย
- การติดตั้งภายในอาคาร เช่น การวางท่อ การติดตั้งระบบเครื่องปรับอากาศ ระบบสัญญาณเตือนภัย บันไดเลื่อน เป็นต้น
- การสร้างอาคารให้สมบูรณ์ เช่น การติดตั้งกระจก การฉาบปูน การทาสีและตกแต่งอาคาร การติดผนังและปูพื้นด้วยวัสดุต่าง ๆ การขัดพื้น เป็นต้น
- การให้เช่าเครื่องอุปกรณ์ที่ใช้ในงานก่อสร้างหรือการรื้อถอน โดยมีผู้ควบคุม เช่น การให้เช่ารถเครนพร้อมคนขับ เป็นต้น

11) การขนส่งทางบก การเก็บสินค้าและสถานที่เก็บสินค้า ตัวแทนธุรกิจการท่องเที่ยว และการโทรคมนาคม ได้แก่

- การขนส่งผู้โดยสารทางบกอื่น ๆ ที่มีตารางเวลาและที่ไม่มีตารางเวลา รวมถึงการขนส่งสินค้าทางถนน

- การดำเนินการเกี่ยวกับสิ่งอำนวยความสะดวกในการเก็บสินค้าทุกชนิด เช่น เครื่องยนต์ เคนสายพาน สำหรับยกธัญพืชขึ้นไปเก็บในถัง คลังสินค้า ห้องเย็น ฯลฯ

- สถานที่เก็บสินค้าประเภทเฟอร์นิเจอร์ รถยนต์ ไม้ซุง ก๊าซ และน้ำมัน สารเคมี สิ่งทอ อาหาร และผลิตภัณฑ์ทางการเกษตร ฯลฯ ทั้งนี้รวมถึงการเก็บสินค้าในเขตการค้าระหว่างประเทศด้วย

- กิจกรรมของตัวแทนธุรกิจการท่องเที่ยวและผู้จัดนำเที่ยว รวมทั้งกิจกรรมบริการนักท่องเที่ยว

- การติดต่อสื่อสารโดยการส่งสัญญาณเสียง ภาพ ข้อมูล หรือข่าวสารทางสายเคเบิล การกระจายเสียง การถ่ายทอดคลื่นวิทยุ/โทรทัศน์ หรือถ่ายทอดทางดาวเทียม รวมทั้งการติดต่อสื่อสารทางโทรศัพท์ โทรเลข โทรสารและเทเล็กซ์ อินเทอร์เน็ต (Internet) รวมถึงการบำรุงรักษาระบบเครือข่ายของการสื่อสารด้วย

12) กิจกรรมด้านโรงพยาบาล

- กิจกรรมของโรงพยาบาลทั่วไปและโรงพยาบาลเฉพาะโรค สถานพักฟื้นสำหรับผู้ป่วย ศูนย์ป้องกันโรค โรงพยาบาลโรคจิต ศูนย์ฟื้นฟู (ที่มีการรักษาทางการแพทย์) สถานพยาบาลโรคเรื้อน

- กิจกรรมของศูนย์ทันตกรรม และสถาบันด้านสุขภาพอื่นๆ ซึ่งมีสิ่งอำนวยความสะดวกด้านที่พัก รวมทั้งกิจกรรมของโรงพยาบาลในฐานะที่พักทหารและในเรือนจำ

- กิจกรรมที่ให้บริการสำหรับผู้ป่วยในเป็นส่วนใหญ่ และทำการรักษาภายใต้คำแนะนำของแพทย์ ซึ่งประกอบด้วยการบริการของคณะแพทย์และผู้ช่วยแพทย์ สิ่งอำนวยความสะดวกในห้องปฏิบัติการและทางด้านเทคนิค รวมทั้งการบริการทางด้านรังสีวิทยาและสรีรวิทยา สิ่งอำนวยความสะดวกด้านอาหารและด้านอื่น ๆ ของโรงพยาบาล เช่น การบริการด้านห้องฉุกเฉิน

1.6.3 รูปแบบการจัดตั้งตามกฎหมาย

1) ส่วนบุคคล

หมายถึง สถานประกอบการที่มีเจ้าของเป็นบุคคลธรรมดาคนเดียวหรือหลายคนรวมกัน และให้หมายรวมถึงห้างหุ้นส่วนสามัญที่ไม่จดทะเบียนเป็นนิติบุคคลด้วย

2) ห้างหุ้นส่วนจำกัด ห้างหุ้นส่วนสามัญนิติบุคคล

หมายถึง สถานประกอบการที่จัดตั้งขึ้นโดยคณะบุคคลตั้งแต่ 2 คนขึ้นไป รวมทุนกันเพื่อประกอบกิจการและรับผิดชอบร่วมกัน โดยจดทะเบียนถูกต้องตามกฎหมาย

3) บริษัทจำกัด บริษัทจำกัด (มหาชน)

- **บริษัทจำกัด** หมายถึง สถานประกอบการที่จัดตั้งขึ้นโดยผู้ริเริ่มคณะหนึ่ง และได้จดทะเบียนถูกต้องตามกฎหมาย โดยมีผู้ริเริ่มดำเนินการอย่างน้อย 7 คน ขึ้นไป

- **บริษัทจำกัด (มหาชน)** หมายถึง สถานประกอบการที่จัดตั้งขึ้นโดยการจดทะเบียนจัดตั้งบริษัท การควบบริษัท หรือการแปรสภาพบริษัท และวัตถุประสงค์ที่จะขายหุ้นต่อประชาชน โดยมีผู้ริเริ่มดำเนินการตั้งแต่ 15 คนขึ้นไป

4) ส่วนราชการ รัฐวิสาหกิจ

หมายถึง สถานประกอบการที่รัฐบาลเป็นเจ้าของหรือมีทุนอยู่ด้วย ไม่น้อยกว่าร้อยละ 50 ของทุนทั้งหมด รวมถึงสถานประกอบการที่ดำเนินการโดยรัฐบาลด้วย

5) สหกรณ์

หมายถึง สถานประกอบการที่จัดตั้งขึ้นในรูปของสหกรณ์ โดยจดทะเบียนถูกต้องตามกฎหมายว่าด้วยสหกรณ์ โดยมีผู้ก่อตั้งไม่น้อยกว่า 10 คน

6) อื่น ๆ

หมายถึง สถานประกอบการที่จัดตั้งในรูปแบบอื่น ๆ นอกจากที่กล่าวข้างต้น เช่น มูลนิธิ สโมสร สมาคม กลุ่มแม่บ้าน ชมรมต่าง ๆ ร้านค้าสาธิต เป็นต้น

1.6.4 รูปแบบการจัดตั้งทางเศรษฐกิจ

1) สำนักงานแห่งเดียว

หมายถึง สถานประกอบการที่ไม่มีหน่วยงานย่อยหรือสาขาอื่นใด และไม่เป็นหน่วยงานย่อยหรือสาขาของสถานประกอบการอื่น

2) สำนักงานใหญ่

หมายถึง สถานประกอบการที่เป็นเจ้าของ และควบคุมกิจการของสถานประกอบการอื่นที่เป็นสำนักงานสาขาหรือหน่วยงานย่อย

3) สำนักงานสาขา

หมายถึง สถานประกอบการที่เป็นสาขา หรือหน่วยงานย่อยของสถานประกอบการอื่นที่เป็นสำนักงานใหญ่

1.6.5 คนทำงาน

หมายถึง คนที่ทำงานในสถานประกอบการทั้งที่ได้รับเงินเดือนและไม่ได้รับเงินเดือนที่สถานประกอบการมีอยู่ตามปกติ รวมทั้งผู้ที่ปกติทำงานอยู่ในสถานประกอบการแห่งนี้ แต่ในวันดังกล่าวไม่ได้มาทำงานเนื่องจากเจ็บป่วย ลาหยุด พักผ่อน โดยได้รับค่าจ้าง/เงินเดือน ประกอบด้วย

1) **คนทำงานทั้งสิ้น** ได้แก่ เจ้าของกิจการ หุ้นส่วน หรือสมาชิกในครอบครัวที่ทำงานให้กับสถานประกอบการ ผู้ที่มาฝึกงานหรือผู้ที่ปฏิบัติงานในสถานประกอบการ ซึ่งมีจำนวนชั่วโมงทำงานไม่ต่ำกว่าสัปดาห์ละ 20 ชั่วโมง โดยเจ้าของหรือผู้ประกอบการอาจให้เงิน อาหาร เครื่องนุ่งห่ม หรือช่วยเหลือเกื้อกูลอย่างอื่น แต่ไม่ต้องรับผิดชอบในเรื่องการจ่ายค่าแรงให้ตามกฎหมาย และลูกจ้าง

2) **ลูกจ้าง** ได้แก่ ผู้ที่ปฏิบัติงานให้กับสถานประกอบการ โดยได้รับเงินเดือนหรือค่าจ้างเป็นประจำ ตั้งแต่ระดับบริหาร นักวิชาการ เสมียน พนักงานต่าง ๆ เช่น ผู้จัดการ ผู้อำนวยการ ผู้ปฏิบัติงานในห้องทดลอง พนักงานขาย และลูกจ้างที่ทำงานในกรรมวิธีการผลิต เป็นต้น ค่าจ้างที่ได้รับอาจเป็นรายปักษ์ รายสัปดาห์ รายวัน รายชั่วโมง หรือรายชิ้น ก็ได้ นอกจากนี้ยังรวมถึงผู้ที่สถานประกอบการส่งไปประจำที่สถานประกอบการอื่นด้วย เช่น พนักงานรักษาความปลอดภัย คนทำความสะอาด พนักงานขายตามห้างสรรพสินค้า เป็นต้น

ไม่รวมคนทำงาน ดังต่อไปนี้

- (1) ผู้บริหารหรือผู้ถือหุ้นที่ได้รับเบี้ยประชุมเป็นครั้งคราว
- (2) คนทำงานของสถานประกอบการอื่นที่มาปฏิบัติงานประจำที่สถานประกอบการแห่ง

(3) คนงานที่รับงานไปทำที่บ้านแล้วนำมาส่ง โดยไม่ได้ลงทุนซื้อวัสดุอุปกรณ์ (แต่ถ้ามีการใช้เครื่องมือส่วนตัวเล็กน้อยได้ เช่น มีด เข็ม ค้าย)

(4) คนงานที่ทำงานเป็นระยะเวลานาน เช่น ลาไปรับราชการทหาร

(5) คนที่สถานประกอบการจ้างมาทำงานเฉพาะอย่างเป็นครั้งคราว เช่น กรรมกรที่จ้างมาขนของ พนักงานเดินตลาดหรือตัวแทนขายที่ไม่มีเงินเดือนประจำ

1.7 วิธีการและขั้นตอนการเก็บรวบรวมข้อมูล

การเก็บรวบรวมข้อมูลโครงการสำมะโนอุตสาหกรรม พ.ศ. 2550 ดำเนินการดังนี้

1.7.1 ขั้นการเก็บรวบรวมข้อมูลพื้นฐาน ดำเนินการโดยส่งเจ้าหน้าที่ออกไปทำการนับและจดบันทึกจำนวน และข้อมูลพื้นฐานเกี่ยวกับสถานที่ตั้ง ประเภทของกิจการ จำนวนคนทำงาน รูปแบบการจัดตั้งตามกฎหมาย รูปแบบการจัดตั้งทางเศรษฐกิจ และการมีต่างประเทศร่วมลงทุนหรือถือหุ้นของสถานประกอบการ

1) ที่ตั้งอยู่นอกเขตเทศบาลทั่วประเทศ ระหว่างเดือนเมษายน – พฤษภาคม 2549

2) ที่ตั้งอยู่ในกรุงเทพมหานคร เมืองพัทยา และเขตเทศบาลทั่วประเทศ ระหว่างเดือนธันวาคม 2549 – กุมภาพันธ์ 2550

1.7.2 ขั้นการเก็บรวบรวมข้อมูลรายละเอียดการดำเนินกิจการ ดำเนินการโดยส่งเจ้าหน้าที่ออกไปสัมภาษณ์ เพื่อเก็บรวบรวมข้อมูลรายละเอียดของสถานประกอบการอุตสาหกรรมการผลิต โดยใช้วิธีการเลือกตัวอย่างสำหรับสถานประกอบการที่มีคนทำงาน 1 – 10 คน ส่วนสถานประกอบการที่มีคนทำงานมากกว่า 10 คน จะทำการเก็บรวบรวมข้อมูลทุกสถานประกอบการ ระหว่างเดือนมิถุนายน – กันยายน 2550

1.8 การประมวลผลข้อมูล

การประมวลผลข้อมูลทุกขั้นตอน และการจัดทำรายงานผลระดับจังหวัด ดำเนินการที่สำนักงานสถิติจังหวัด โดยสำนักงานสถิติแห่งชาติในส่วนกลางให้การสนับสนุนทางด้านวิชาการ เช่น การจัดทำโปรแกรมสำหรับการบันทึกข้อมูลและประมวลผลข้อมูล และการจัดทำต้นฉบับรายงานและตารางเสนอผล เป็นต้น สำหรับการประมวลผลระดับภาคและทั่วประเทศ ดำเนินการที่สำนักงานสถิติแห่งชาติในส่วนกลาง

1.9 การนำเสนอข้อมูลและการจัดทำรายงาน

การจัดทำรายงานผลสำมะโนอุตสาหกรรม พ.ศ. 2550 (ข้อมูลพื้นฐาน : นอกเขตเทศบาล) มีดังนี้

- 1) รายงานผลเบื้องต้น ระดับภาคและทั่วราชอาณาจักร
- 2) รายงานผลระดับจังหวัด จำนวน 75 ฉบับ
- 3) รายงานผลระดับภาคและทั่วราชอาณาจักร จำนวน 6 ฉบับ ได้แก่ รายงานผลของปริมาณกลาง ภาคกลาง ภาคเหนือ ภาคตะวันออกเฉียงเหนือ ภาคใต้ และทั่วราชอาณาจักร

บทที่ 2

สรุปข้อมูลที่สำคัญ

2.1 จำนวนสถานประกอบการ

ผลจากการจัดทำโครงการสำมะโนอุตสาหกรรม พ.ศ. 2550 ในขั้นตอนการนับจุดสถานประกอบการ ในปี พ.ศ. 2549 โดยได้ทำการนับจุดสถานประกอบการที่ตั้งอยู่นอกเขตเทศบาล เฉพาะในท้องที่มีรูปแบบการบริหารงานเป็นองค์การบริหารส่วนตำบล (อบต.) ของจังหวัดศรีสะเกษ พบว่า มีจำนวนสถานประกอบการทั้งสิ้น 35,469 สถานประกอบการ อำเภอที่มีสถานประกอบการมากที่สุด คือ อำเภออุทุมพรพิสัย มีจำนวน 4,878 สถานประกอบการ หรือประมาณร้อยละ 13.8 รองลงมาคือ อำเภอขุขันธ์ มีจำนวน 3,659 สถานประกอบการ หรือประมาณร้อยละ 10.3 อำเภอที่มีสถานประกอบการน้อยที่สุด คือ อำเภอเบ็ญจบุรพ์ มีจำนวน 279 สถานประกอบการ หรือประมาณร้อยละ 0.8 ส่วนอำเภออื่นๆ มีจำนวนใกล้เคียงกัน

ตาราง ก จำนวนและร้อยละของสถานประกอบการ จำแนกตามอำเภอ

อำเภอ	จำนวน	ร้อยละ
รวม	35,469	100.0
อำเภอเมือง	2,500	7.0
อำเภอยางชุมน้อย	711	2.0
อำเภอกันทรารมย์	2,768	7.8
อำเภอกันทรลักษ์	2,951	8.3
อำเภอขุขันธ์	3,659	10.3
อำเภอขุนหาญ	1,653	4.7
อำเภอรามัน	2,361	6.7
อำเภออุทุมพรพิสัย	4,878	13.8
อำเภอเบ็ญจบุรพ์	279	0.8
อำเภอห้วยทับทัน	1,313	3.7
อำเภอโนนคูณ	998	2.8
อำเภอศรีรัตนะ	758	2.1
อำเภอน้ำเกลี้ยง	956	2.7
อำเภอวังหิน	1,371	3.9
อำเภอภูสิงห์	1,358	3.8

ตาราง ก จำนวนและร้อยละของสถานประกอบการ จำแนกตามอำเภอ (ต่อ)

อำเภอ	จำนวน	ร้อยละ
รวม	35,469	100.0
อำเภอเมืองจันทร์	625	1.8
อำเภอเบญจลักษ์	658	1.9
อำเภอปรางค์กู่	2,637	7.4
อำเภอไพรบึง	877	2.5
อำเภอพยุหะ	694	2.0
กิ่งอำเภอโพธิ์ศรีสุวรรณ	844	2.4
กิ่งอำเภอศิลาลาด	620	1.7

2.2 กิจกรรมทางเศรษฐกิจ

เมื่อพิจารณากิจกรรมทางเศรษฐกิจ จากสถานประกอบการจำนวน 35,469 สถานประกอบการ พบว่าการผลิตมีการดำเนินกิจการมากที่สุด คือ 15,535 สถานประกอบการ คิดเป็นร้อยละ 43.8 รองลงมาคือ การขายปลีก ยกเว้นยานยนต์และรถจักรยานยนต์รวมทั้งการซ่อมแซมของใช้ส่วนบุคคลและของใช้ในครัวเรือน มีจำนวน 10,133 สถานประกอบการ คิดเป็นร้อยละ 28.6 การขาย การบำรุงรักษา และการซ่อมแซมยานยนต์และรถจักรยานยนต์ รวมทั้งการขายปลีกน้ำมันเชื้อเพลิงรถยนต์ และการขนส่งทางบก สถานที่เก็บสินค้าตัวแทนธุรกิจการท่องเที่ยวและการโทรคมนาคม มีจำนวนใกล้เคียงกัน คือจำนวน 1,907 และ 1,638 สถานประกอบการ หรือคิดเป็นร้อยละ 5.4 และ 4.6 ตามลำดับ

ตาราง ข จำนวนและร้อยละของสถานประกอบการ จำแนกตามกิจกรรมทางเศรษฐกิจ

กิจกรรมทางเศรษฐกิจ	จำนวน	ร้อยละ
รวม	35,469	100.0
□ การขาย การบำรุงรักษา และการซ่อมแซมยานยนต์และรถจักรยานยนต์ รวมทั้งการขายปลีกน้ำมันเชื้อเพลิงรถยนต์	1,907	5.4
□ การขายส่งและการค้าเพื่อค่านายหน้า ยกเว้นยานยนต์และรถจักรยานยนต์	1,086	3.1
□ การขายปลีก ยกเว้นยานยนต์และรถจักรยานยนต์ รวมทั้งการซ่อมแซมของใช้ส่วนบุคคลและของใช้ในครัวเรือน	10,133	28.6
□ โรงแรมและภัตตาคาร	1,557	4.4
□ กิจกรรมด้านอสังหาริมทรัพย์	63	0.2
□ กิจกรรมด้านคอมพิวเตอร์และกิจกรรมที่เกี่ยวข้อง	11	0.0
□ การให้เช่าเครื่องจักรและเครื่องอุปกรณ์โดยไม่มีผู้ควบคุม การวิจัยและการพัฒนา และกิจกรรมด้านธุรกิจอื่น ๆ	537	1.5

ตาราง ข จำนวนและร้อยละของสถานประกอบการ จำแนกตามกิจกรรมทางเศรษฐกิจ (ต่อ)

กิจกรรมทางเศรษฐกิจ	จำนวน	ร้อยละ
□ กิจกรรมนันทนาการและการบริการอื่น ๆ	1,888	5.3
□ การผลิต	15,535	43.8
□ การก่อสร้าง	1,107	3.1
□ การขนส่งทางบก สถานที่เก็บสินค้า ตัวแทนธุรกิจการท่องเที่ยว และการโทรคมนาคม	1,638	4.6
□ กิจกรรมด้านโรงพยาบาล	7	0.0

ตาราง ก จำนวนและร้อยละของสถานประกอบการ จำแนกตามกิจกรรมทางเศรษฐกิจ
และขนาดของสถานประกอบการ

กิจกรรมทางเศรษฐกิจ	รวม	ขนาดของสถานประกอบการ (จำนวนคนทำงาน)		
		1 – 50 คน	51 –200 คน	มากกว่า 200 คน
รวม	35,469	35,340	126	3
	(100.0)	(94.6)	(0.4)	(0.0)
□ การขาย การบำรุงรักษา และการซ่อมแซมยานยนต์และรถจักรยานยนต์ รวมทั้งการขายปลีกน้ำมันเชื้อเพลิงรถยนต์	1,907	1,905	2	-
	(100.0)	(99.9)	(0.1)	-
□ การขายส่งและการค้าเพื่อค้าหน้า ขกเว้นยานยนต์และรถจักรยานยนต์	1,086	1,083	2	1
	(100.0)	(99.7)	(0.2)	(0.1)
□ การขายปลีก ขกเว้นยานยนต์และรถจักรยานยนต์ รวมทั้งการซ่อมแซม ของใช้ส่วนบุคคลและของใช้ในครัวเรือน	10,133	10,070	62	1
	(100.0)	(99.4)	(0.6)	(0.0)
□ โรงแรมและภัตตาคาร	1,557	1,557	-	-
	(100.0)	100.0	-	-
□ กิจกรรมด้านอสังหาริมทรัพย์	63	63	-	-
	(100.0)	(100.0)	-	-
□ กิจกรรมด้านคอมพิวเตอร์และกิจกรรมที่เกี่ยวข้อง	11	11	-	-
	(100.0)	(100.0)	-	-
□ การให้เช่าเครื่องจักรและเครื่องอุปกรณ์โดยไม่มีผู้ควบคุม การวิจัยและ การพัฒนา และกิจกรรมด้านธุรกิจอื่น ๆ	537	531	6	-
	(100.0)	(98.8)	(1.1)	-
□ กิจกรรมนันทนาการและการบริการอื่น ๆ	1,888	1,881	7	-
	(100.0)	(99.6)	(0.4)	-
□ การผลิต	15,535	15,495	40	-
	(100.0)	(99.7)	(0.3)	-
□ การก่อสร้าง	1,107	1,105	2	-
	(100.0)	(99.8)	(0.2)	-
□ การขนส่งทางบก สถานที่เก็บสินค้า ตัวแทนธุรกิจการท่องเที่ยว และการโทรคมนาคม	1,638	1,637	1	-
	(100.0)	(99.9)	(0.1)	-
□ กิจกรรมด้านโรงพยาบาล	7	2	4	1
	(100.0)	(28.6)	(57.1)	(14.3)

เมื่อพิจารณากิจกรรมทางเศรษฐกิจ จำแนกตามขนาดของสถานประกอบการ พบว่า การผลิตมีจำนวนขนาดของสถานประกอบการมากที่สุด คือ 15,535 สถานประกอบการ และมีจำนวนคนทำงานที่อยู่ในช่วงระหว่าง 1-50 คน มากที่สุด จำนวน 15,495 คน หรือประมาณร้อยละ 99.7 รองลงมาคือ การขายปลีก ขกเว้นยานยนต์และรถจักรยานยนต์ รวมทั้งการซ่อมแซมของใช้ส่วนบุคคลและของใช้ในครัวเรือน จำนวน 10,133 สถานประกอบการ และมีจำนวนคนทำงานที่อยู่ในช่วง 1-50 คน จำนวน 10,070 คน หรือประมาณร้อยละ 99.4 ส่วนขนาดของสถานประกอบการที่มีคนทำงานใกล้เคียงกัน คือ การขาย การบำรุงรักษา และการซ่อมแซมยานยนต์และรถจักรยานยนต์รวมทั้งการขายปลีกน้ำมันเชื้อเพลิงรถยนต์ และกิจกรรมด้าน

นันทนาการและบริการอื่นๆ มีจำนวน 1,907 และ 1,888 สถานประกอบการ ช่วงที่มีจำนวนคนทำงานมากที่สุดอยู่ในช่วง 1-50 คน จำนวน 1,905 และ 1,881 คน หรือประมาณร้อยละ 99.9 และ 99.6 ตามลำดับ

2.3 ขนาดของสถานประกอบการ

ขนาดของสถานประกอบการในจังหวัดศรีสะเกษ พบว่า คนที่ทำงานอยู่ในช่วง 1-5 คน มีจำนวนมากที่สุด คือ 33,556 สถานประกอบการ คิดเป็นร้อยละ 94.6 รองลงมาคือ ขนาดสถานประกอบการ 6-10 คน , 11-15 คน มีสัดส่วนใกล้เคียงกัน คือ จำนวน 813 , 363 สถานประกอบการ หรือคิดเป็นร้อยละ 2.3 , 1.0 ตามลำดับ

2.4 รูปแบบการจัดตั้งตามกฎหมาย

รูปแบบการจัดตั้งตามกฎหมายของสถานประกอบการธุรกิจทางการค้าและธุรกิจทางการบริการ จะเห็นได้ว่า ส่วนใหญ่มีรูปแบบเป็นส่วนบุคคล มีจำนวน 33,755 สถานประกอบการ คิดเป็นร้อยละ 95.2 รองลงมา คือ อื่นๆ จำนวน 1,558 สถานประกอบการ คิดเป็นร้อยละ 4.4 มีเพียงส่วนน้อยที่จะมีการจัดตั้งเป็นนิติบุคคล เนื่องจาก สถานประกอบการธุรกิจส่วนใหญ่ เป็นสถานประกอบการขนาดเล็ก

2.5 รูปแบบการจัดตั้งทางเศรษฐกิจ

รูปแบบการจัดตั้งทางเศรษฐกิจของสถานประกอบการธุรกิจทางการค้าและธุรกิจทางการบริการ มีรูปแบบการจัดตั้งส่วนใหญ่เป็นสำนักงานแห่งเดียว มีจำนวน 35,425 สถานประกอบการ หรือประมาณร้อยละ 99.9 ส่วนรูปแบบการจัดตั้งทางเศรษฐกิจอื่นๆ มีเพียงเล็กน้อยเท่านั้น

ตาราง ง จำนวนและร้อยละของสถานประกอบการ จำแนกตามลักษณะของสถานประกอบการ

ลักษณะของสถานประกอบการ	จำนวน	ร้อยละ
รวม	35,469	100.0
ขนาดของสถานประกอบการ (จำนวนคนทำงาน)		
1 – 5 คน	33,556	94.6
6 – 10 คน	814	2.3
11 – 15 คน	363	1.0
16 – 20 คน	179	0.5
21 – 25 คน	158	0.4
26 – 30 คน	103	0.3
31 – 50 คน	167	0.5
51 – 100 คน	98	0.3
101 – 200 คน	28	0.1
201 – 500 คน	3	0.0
501 – 1,000 คน	-	-
มากกว่า 1,000 คน	-	-
รูปแบบการจัดตั้งตามกฎหมาย		
ส่วนบุคคล	33,755	95.2
ห้างหุ้นส่วนจำกัด ห้างหุ้นส่วนสามัญนิติบุคคล	77	0.2
บริษัทจำกัด บริษัทจำกัด (มหาชน)	27	0.1
ส่วนราชการ รัฐวิสาหกิจ	14	0.0
สหกรณ์	38	0.1
อื่นๆ	1,558	4.4

ตาราง ง จำนวนและร้อยละของสถานประกอบการ จำแนกตามลักษณะของสถานประกอบการ (ต่อ)

ลักษณะของสถานประกอบการ	จำนวน	ร้อยละ
รูปแบบการจัดตั้งทางเศรษฐกิจ	35,469	100.0
สำนักงานแห่งเดียว	35,425	99.9
สำนักงานใหญ่	11	0.0
สำนักงานสาขา	33	0.1

2.6 คนทำงานและลูกจ้าง

1) จำนวนคนทำงาน

จำนวนคนทำงานของสถานประกอบการในจังหวัดศรีสะเกษ จะเห็นว่า จำนวนคนทำงานของสถานประกอบการในจังหวัดศรีสะเกษมีทั้งสิ้น จำนวน 92,974 คน และพบว่า จำนวนคนทำงานที่มากที่สุดอยู่ในช่วง 1-15 คน มีจำนวน 64,499 คน หรือประมาณร้อยละ 69.4 รองลงมา คือ จำนวนคนทำงานในช่วงที่ 51-200 คน และ 31-50 คน มีจำนวน 10,804 และ 6,662 คน หรือประมาณร้อยละ 11.5 และ 7.1 ตามลำดับ

2) จำนวนลูกจ้าง

จำนวนลูกจ้างของสถานประกอบการในจังหวัดศรีสะเกษ จะเห็นว่า จำนวนลูกจ้างของสถานประกอบการในจังหวัดศรีสะเกษมีทั้งสิ้น จำนวน 10,357 คน และพบว่า จำนวนลูกจ้างที่มากที่สุดอยู่ในช่วง 1-15 คน มีจำนวน 6,514 คน หรือประมาณร้อยละ 62.9 รองลงมา คือ จำนวนลูกจ้างในช่วงที่ 51-200 คน และ 16-25 คน มีจำนวน 1,777 และ 1,143 คน หรือประมาณร้อยละ 11.2 และ 11.0 ตามลำดับ

ตาราง จ จำนวนและร้อยละของคนทำงานและลูกจ้าง จำแนกตามขนาดของสถานประกอบการและกิจกรรมทางเศรษฐกิจ

ขนาดของสถานประกอบการ/ กิจกรรมทางเศรษฐกิจ	จำนวนสถาน ประกอบการ	คนทำงาน		ลูกจ้าง	
		จำนวน	ร้อยละ	จำนวน	ร้อยละ
รวม	35,469	92,974	100.0	10,357	100.0
ขนาดของสถานประกอบการ (จำนวนคนทำงาน)					
1 – 15 คน	34,733	64,499	68.4	6,514	62.9
16 – 25 คน	337	7,070	7.5	1,143	11.0
26 – 30 คน	103	3,013	3.2	438	4.2
31 – 50 คน	167	6,662	7.1	485	4.7
51 – 200 คน	126	10,804	11.5	1,777	11.2
มากกว่า 200 คน	3	926	2.4	-	-

ตาราง จ จำนวนและร้อยละของคนทำงานและลูกจ้าง จำแนกตามขนาดของสถานประกอบการและกิจกรรมทางเศรษฐกิจ(ต่อ)

ขนาดของสถานประกอบการ/ กิจกรรมทางเศรษฐกิจ	จำนวนสถาน ประกอบการ	คนทำงาน		ลูกจ้าง	
		จำนวน	ร้อยละ	จำนวน	ร้อยละ
รวม	35,469	94,302	100.0	10,357	100.0
กิจกรรมทางเศรษฐกิจ					
□ การขาย การบำรุงรักษา และการซ่อมแซมยานยนต์และรถจักรยานยนต์ รวมทั้งการขายปลีกน้ำมันเชื้อเพลิงรถยนต์	1,907	3,520	3.7	499	5.4
□ การขายส่งและการค้าเพื่อค้าหน้า ขกเว้นยานยนต์และรถจักรยานยนต์	1,086	3,026	3.2	543	3.0
□ การขายปลีก ขกเว้นยานยนต์และรถจักรยานยนต์ รวมทั้งการซ่อมแซม ของใช้ส่วนบุคคลและของใช้ในครัวเรือน	10,133	30,542	32.4	915	28.6
□ โรงแรมและภัตตาคาร	1,557	2,981	3.2	372	4.4
□ กิจกรรมด้านอสังหาริมทรัพย์	63	123	0.1	27	0.2
□ กิจกรรมด้านคอมพิวเตอร์และกิจกรรมที่เกี่ยวข้อง	11	16	0.0	3	0.0
□ การให้เช่าเครื่องจักรและเครื่องอุปกรณ์โดยไม่มีผู้ควบคุม การวิจัยและ การพัฒนา และกิจกรรมด้านธุรกิจอื่น ๆ	537	3,174	3.4	222	1.5
□ กิจกรรมขนส่งทางบก และการบริการอื่น ๆ	1,888	5,464	5.8	1,753	5.3
□ การผลิต	15,535	37,992	40.3	2,333	44.0
□ การก่อสร้าง	1,107	4,731	5.0	3,030	3.0
□ การขนส่งทางบก สถานที่เก็บสินค้า ตัวแทนธุรกิจการท่องเที่ยว และการโทรคมนาคม	1,638	2,130	2.3	158	4.6
□ กิจกรรมด้านโรงพยาบาล	7	603	0.6	502	0.0

ตารางสถิติ
Statistical Tables

STATISTICAL TABLES

- TABLE 1 NUMBER OF ESTABLISHMENTS BY ECONOMIC ACTIVITY, AMPHOE AND TAMBON
- TABLE 2 NUMBER OF ESTABLISHMENTS BY FORM OF LEGAL ORGANIZATION, AMPHOE AND TAMBON
- TABLE 3 NUMBER OF ESTABLISHMENTS BY FORM OF ECONOMIC ORGANIZATION, AMPHOE AND TAMBON
- TABLE 4 NUMBER OF ESTABLISHMENTS BY PROPORTION OF FOREIGN INVESTMENT OR SHARE HOLDING, AMPHOE AND TAMBON
- TABLE 5 NUMBER OF ESTABLISHMENTS BY THE COUNTRY INVESTMENT OR SHARE HOLDING, AMPHOE AND TAMBON
- TABLE 6 NUMBER OF ESTABLISHMENTS BY SIZE OF ESTABLISHMENT (NUMBER OF PERSONS ENGAGED), AMPHOE AND TAMBON
- TABLE 7 NUMBER OF PERSONS ENGAGED IN ESTABLISHMENTS BY SIZE OF ESTABLISHMENT (NUMBER OF PERSONS ENGAGED), AMPHOE AND TAMBON
- TABLE 8 NUMBER OF ESTABLISHMENTS BY SIZE OF ESTABLISHMENT (NUMBER OF EMPLOYEES), AMPHOE AND TAMBON
- TABLE 9 NUMBER OF EMPLOYEES IN ESTABLISHMENTS BY SIZE OF ESTABLISHMENT (NUMBER OF EMPLOYEES), AMPHOE AND TAMBON
- TABLE 10 NUMBER OF ESTABLISHMENTS BY FORM OF LEGAL ORGANIZATION AND ECONOMIC ACTIVITY
- TABLE 11 NUMBER OF ESTABLISHMENTS BY FORM OF ECONOMIC ORGANIZATION AND ECONOMIC ACTIVITY
- TABLE 12 NUMBER OF ESTABLISHMENTS BY PROPORTION OF FOREIGN INVESTMENT OR SHARE HOLDING AND ECONOMIC ACTIVITY
- TABLE 13 NUMBER OF ESTABLISHMENTS BY THE COUNTRY INVESTMENT OR SHARE HOLDING AND ECONOMIC ACTIVITY
- TABLE 14 NUMBER OF ESTABLISHMENTS BY SIZE OF ESTABLISHMENT (NUMBER OF PERSONS ENGAGED) AND ECONOMIC ACTIVITY
- TABLE 15 NUMBER OF PERSONS ENGAGED IN ESTABLISHMENTS BY SIZE OF ESTABLISHMENT (NUMBER OF PERSONS ENGAGED) AND ECONOMIC ACTIVITY
- TABLE 16 NUMBER OF ESTABLISHMENTS BY SIZE OF ESTABLISHMENT (NUMBER OF EMPLOYEES) AND ECONOMIC ACTIVITY
- TABLE 17 NUMBER OF EMPLOYEES IN ESTABLISHMENTS BY SIZE OF ESTABLISHMENT (NUMBER OF EMPLOYEES) AND ECONOMIC ACTIVITY

ตาราง 1 จำนวนสถานประกอบการ จำนวนตามกิจกรรมทางเศรษฐกิจ อำเภอและตำบล
TABLE 1 NUMBER OF ESTABLISHMENTS BY ECONOMIC ACTIVITY, AMPHIOE AND TAMBON

อำเภอ/ตำบล	จำนวน สถาน ประกอบการ Number of establishments	กิจกรรมทางเศรษฐกิจ Economic Activity													กิจการด้าน โรงพยาบาล Hospital activities
		การขาย การบำรุงรักษา และการซ่อมแซมยานยนต์ และรถจักรยานยนต์ รวมทั้ง และรถจักรยานยนต์ รวมทั้ง	การขายปลีก ยานยนต์ และรถจักรยานยนต์ รวมทั้ง การซ่อมแซมของใช้ส่วนบุคคล	โรงแรม และภัตตาคาร Hotels and restaurants	กิจการด้าน อสังหาริมทรัพย์ และกิจการ Real estate activities	กิจการด้าน คอมพิวเตอร์ และกิจการ ที่เกี่ยวข้อง Computer and related activities	นันทนาการ และการบริการอื่น ๆ Recreational and other service activities	การผลิต Manufacturing	การก่อสร้าง Construction	การขนส่งทางบก การเดินเคเบิล ข้ามพรมแดน การท่องเที่ยว และการโทรคมนาคม Other land transport, storage and warehousing, activities of travel agencies and telecommunications					
ศรีสะเกษ	35,469	1,907	10,133	1,557	63	11	537	1,888	15,535	1,107	1,638	7	Si Sa Ket		
เมืองศรีสะเกษ	2,500	152	802	162	13	1	47	127	853	116	171	-	Mueang Si Sa Ket		
อุบล	109	7	46	5	-	-	-	2	39	1	8	-	Khu Sot		
ชำ	198	9	59	9	1	-	-	8	67	19	18	-	Sam		
จาน	178	5	59	4	-	-	6	4	65	14	20	-	Chan		
ตะดอม	118	1	58	9	-	-	1	-	41	-	5	-	Tadep		
หนองจอก	128	15	57	7	1	-	2	7	30	5	2	-	Nong Khrok		
โพธิ์ชัย	204	33	53	12	-	-	8	17	56	12	5	-	Phon Kha		
โพธิ์ชัย	71	7	20	4	-	-	3	4	28	3	1	-	Phon Kho		
โพธิ์ยาว	205	9	55	13	-	-	3	18	50	13	34	-	Phon Khwaro		
ห้วยป่าดง	211	8	68	17	4	1	7	16	66	2	21	-	Ya Phong		
คุ้ม	255	8	63	21	-	-	4	7	127	14	6	-	Thum		
หนองไฮ	57	1	16	1	-	-	1	3	32	1	2	-	Nong Hai		
หนองแก้ว	175	8	48	9	-	-	2	6	87	5	8	-	Nong Kaeo		
น้ำคำ	222	10	79	14	3	-	3	17	67	4	19	-	Nam Kham		
โพธิ์	91	5	30	6	1	-	2	4	25	11	7	-	Pho		
นาแกชัย	122	11	32	13	-	-	1	7	33	9	12	-	Mak Khatp		
หนองไผ่	156	15	59	18	3	-	4	7	40	3	3	-	Nong Phai		
ยางชุมน้อย	711	54	235	54	1	-	6	43	226	21	26	-	Yang Chum Noi		
ลิ้นฟ้า	105	10	45	9	-	-	-	7	26	-	6	-	Lin Fa		
ดอนจาน	140	11	44	14	-	-	-	11	43	6	2	-	Khon Kam		
ภูเขื่องงาม	125	8	47	13	-	-	1	5	37	7	6	-	Non Khun		
ขึงบอน	84	5	24	2	-	-	1	3	39	3	3	-	Kut Mueang Ham		
ยางชุมน้อย	140	10	44	12	1	-	-	9	44	2	4	-	Bong Bon		
กันทรามย์	117	10	31	4	-	-	4	8	37	3	5	-	Yang Chum Yai		
กันทรามย์	2,768	118	626	120	6	-	22	174	1,322	62	156	-	Kantharom		
ดุน	94	4	31	10	2	-	2	6	26	1	7	-	Dun		
โนนสัง	182	5	48	8	-	-	5	13	85	6	5	-	Non Sang		
หนองหัวง	320	14	47	6	-	-	2	12	213	2	16	-	Nong Hua Chang		
ยาง	246	5	38	12	-	-	-	13	153	1	12	-	Yang		
หนองงิ้ว	166	3	46	8	-	-	1	14	75	1	6	-	Nong Waeng		
หนองแก้ว	210	5	35	4	-	-	-	15	126	3	13	-	Nong Kaeo		
ทาม	250	6	51	7	-	-	-	12	131	6	17	-	Tham		
สะทอน	192	19	46	11	1	-	-	21	49	12	9	-	Lathai		
เมืองน้อย	148	9	33	5	3	-	2	10	53	5	21	-	Mueang Noi		
สีป่าด	66	6	27	9	-	-	-	3	13	-	1	-	I-Put		
บ้านน้อย	119	4	32	3	-	-	-	6	61	4	5	-	Bua Noi		
หนองบัว	137	3	27	5	-	-	1	3	85	1	4	-	Nong Bua		
จู่	115	7	22	6	-	-	1	9	55	1	6	-	Du		

ตาราง 1 จำนวนสถานประกอบการ จำนวนตามกิจกรรมทางเศรษฐกิจ อำเภอและตำบล

TABLE 1 NUMBER OF ESTABLISHMENTS BY ECONOMIC ACTIVITY, AMPHIOE AND TAMBON

อำเภอ/ตำบล	จำนวนสถานประกอบการ	กิจกรรมทางเศรษฐกิจ Economic Activity													กิจกรรมด้านโรงพยาบาล Hospital activities	Amphoe/Tambon
		การขาย การบำรุงรักษา และบริการซ่อมแซมยานยนต์ รวมทั้งการขายรถยนต์ใหม่ และบริการซ่อมแซมยานยนต์	การขายส่ง และการค้าเพื่อค้าปลีก	การขายปลีก ยานยนต์ และจักรยานยนต์ รวมทั้งการซ่อมแซมของใช้ส่วนบุคคล และของใช้ส่วนตัวอื่น	โรงแรม และภัตตาคาร	กิจกรรมด้านอสังหาริมทรัพย์	กิจกรรมด้านคอมพิวเตอร์ และกิจกรรมที่เกี่ยวข้อง	การนำเข้าเครื่องจักร และเครื่องอุปโภคบริโภค	นันทนาการ และการบริการอื่น ๆ	การผลิต	ภาคก่อสร้าง	การขนส่งทางบก	การเก็บสินค้า	การขนส่งทางอากาศ		
ผักแพว	176	6	6	61	12	-	-	3	21	58	2	7	-	Phak Phaeo		
จวน	186	13	8	48	10	-	-	3	10	77	9	8	-	จวน		
ดงขี้เหล็ก	161	9	17	34	4	-	-	2	6	62	8	19	-	ดงขี้เหล็ก		
กันทรลักษ์	2,951	226	91	1,210	164	12	-	1.5	157	782	102	192	-	กันทรลักษ์		
บึงมะลู	241	22	9	97	8	-	-	1	10	71	7	16	-	บึงมะลู		
ภูซาง	181	9	23	66	8	-	-	2	8	43	6	16	-	ภูซาง		
เมือง	148	7	3	56	7	1	-	-	5	64	2	3	-	เมือง		
สังขะ	174	12	1	62	5	-	-	1	8	60	6	19	-	สังขะ		
น้ำขุ่น	93	9	7	40	8	-	-	-	3	17	6	3	-	น้ำขุ่น		
สะขะ	111	8	1	58	6	-	-	2	4	27	5	-	-	สะขะ		
วัง	110	9	-	46	5	-	-	-	10	31	2	7	-	วัง		
ตะกั่ว	71	-	1	46	1	-	-	-	3	17	2	1	-	ตะกั่ว		
จวนใหญ่	190	14	6	81	23	4	-	1	13	34	3	11	-	จวนใหญ่		
ภูเงิน	261	22	5	109	23	-	-	3	26	41	10	22	-	ภูเงิน		
ข้า	92	12	4	37	4	-	-	1	3	10	1	20	-	ข้า		
กระแจะ	214	21	6	100	20	-	-	-	4	44	11	8	-	กระแจะ		
โนนสำราญ	106	8	1	48	6	-	-	-	2	28	4	9	-	โนนสำราญ		
หนองหญ้าลาด	83	6	8	37	4	2	-	-	3	15	5	3	-	หนองหญ้าลาด		
เสาชิงชัย	240	17	-	77	16	-	-	1	9	117	1	2	-	เสาชิงชัย		
ชนน	182	14	5	65	12	1	-	1	5	53	3	23	-	ชนน		
สามกัวย	130	13	3	47	1	-	-	1	15	39	3	8	-	สามกัวย		
เขื่องเหนือ	68	4	1	30	-	2	-	1	3	22	3	2	-	เขื่องเหนือ		
ทุ่งใหญ่	187	11	7	74	6	2	-	-	18	35	22	12	-	ทุ่งใหญ่		
ภูพานทอง	69	8	-	34	1	-	-	-	5	14	-	7	-	ภูพานทอง		
ซำ	3,659	211	88	1,136	136	10	-	74	161	1,496	114	229	1	ซำ		
กันทรารมย์	180	17	3	51	7	-	-	6	11	66	10	9	-	กันทรารมย์		
จบก	203	15	2	66	9	-	-	3	8	70	15	15	-	จบก		
ใจดี	110	2	2	33	1	-	-	-	5	57	2	8	-	ใจดี		
ดงก่าเม็ด	167	7	3	60	4	-	-	6	4	46	11	26	-	ดงก่าเม็ด		
โสม	252	15	19	101	9	1	-	2	15	66	4	20	-	โสม		
ประจักษ์	234	14	1	77	8	-	-	3	13	99	6	13	-	ประจักษ์		
สะเตาใหญ่	236	3	3	53	6	-	-	2	7	138	5	19	-	สะเตาใหญ่		
ตาจุด	164	8	10	38	1	-	-	2	3	84	6	12	-	ตาจุด		
ห้วยเหนือ	216	30	3	76	21	6	-	6	12	50	1	9	-	ห้วยเหนือ		
หัวไร่โต	268	12	1	54	9	1	-	3	6	154	10	18	-	หัวไร่โต		
หัวเสือ	174	8	2	60	6	-	-	11	17	59	5	6	-	หัวเสือ		
ตะเตียน	139	5	1	37	4	-	-	4	4	58	2	24	-	ตะเตียน		
บึงพันนา	87	11	-	42	4	-	-	-	1	27	1	1	-	บึงพันนา		
โคกเพชร	148	7	9	54	11	-	-	3	11	49	2	2	-	โคกเพชร		

ตาราง 1 จำนวนสถานประกอบการ จำแนกตามกิจกรรมทางเศรษฐกิจ อำเภอและตำบล

TABLE 1 NUMBER OF ESTABLISHMENTS BY ECONOMIC ACTIVITY, AMPHIEE AND TAMBON

อำเภอ/ตำบล	จำนวน สถาน ประกอบการ Number of establishments	กิจกรรมทางเศรษฐกิจ Economic Activity													กิจกรรมด้าน โรงพยาบาล Hospital activities
		การขาย การบำรุงรักษา และการซ่อมแซมรถยนต์ และจักรยานยนต์ รวมทั้ง การซ่อมเครื่องยนต์ รวมทั้ง การซ่อมแซมของใช้ส่วนบุคคล และของใช้ในชีวิตประจำวัน Retail trade, except of motor vehicles and motorcycles; repair of personal and household goods	การขายส่ง และการค้า ที่ดำเนินการค้า ยกเว้น ยานยนต์ และ รถจักรยานยนต์ Wholesale trade and commission trade, except of motor vehicles and motorcycles	โรงแรม และภัตตาคาร Hotels and restaurants	กิจกรรมด้าน อสังหาริมทรัพย์ Real estate activities	กิจกรรมด้าน คอมพิวเตอร์ และกิจกรรม ที่เกี่ยวข้อง Computer and related activities	การให้เช่าเครื่องจักร และเครื่องปรุกรุ่น โดย ไม่มีผู้ควบคุม การวิจัยและการพัฒนา เครื่องจักรต้นฤดูอื่น ๆ Renting of machinery and equipment without operator etc., research and development and other business activities	กิจกรรม นันทนาการ และการบริการอื่น ๆ Recreational and other service activities	การผลิต Manufacturing	การก่อสร้าง Construction	การขนส่งทางบก การเป็นสินค้า ต้นทาง การต่อเรือ Other land transport, storage and warehousing, activities of travel agencies and telecommunications				
ปราสาท	160	8	6	7	-	-	3	2	87	1	3	1	3	-	Prasat
ลำโรงเตาเงิน	179	7	2	62	-	-	3	10	70	5	3	5	14	-	Samrong Ta Chen
หัวไร่สามชัย	156	6	3	47	-	-	5	3	89	1	5	1	1	-	Huai Samran
กฤษณา	155	7	8	53	-	-	2	10	61	2	2	2	7	-	Krisana
สนคักดิ์	122	4	-	33	-	-	3	4	67	4	3	4	5	-	Loon Sik
หนองหลวง	159	19	10	48	2	1	7	13	29	10	7	10	6	1	Nong Chalong
ศรีตะรุทีน	109	3	-	32	-	-	-	1	54	11	-	11	6	-	Si Takun
ศรีสะเกษ	41	3	-	16	-	-	-	1	16	-	-	-	5	-	Si Sa-Ai
โพธิ์เงิน	877	32	19	259	1	1	22	50	350	50	22	50	80	-	Phai Bung
โพธิ์เงิน	156	4	3	57	1	-	-	19	54	2	-	2	16	-	Phai Bung
ดินแดง	186	7	7	47	4	-	1	6	76	13	1	6	25	-	Din Daeng
ปราสาททอง	148	6	5	40	1	-	-	8	75	6	-	6	7	-	Prasat Yoe
ลำโรงพลับ	172	7	2	50	6	1	21	3	51	15	3	15	16	-	Samrong Phlan
สุคศรีสวัสดิ์	132	4	2	40	2	-	-	10	54	12	-	12	8	-	Suk Sawat
โนนปูน	83	4	-	25	-	-	-	4	40	2	-	2	8	-	Non Pun
ปราสาทคู	2,637	104	60	598	104	-	27	1	1,515	70	27	70	44	-	Pang Ku
พินัย	222	6	8	42	7	-	-	19	129	10	-	10	1	-	Phimai
ภู	383	21	7	106	26	-	8	13	192	4	8	4	6	-	Ku
หนองเข็งเขิน	276	14	11	91	21	-	4	12	107	10	4	10	6	-	Nong Chiang Thun
ตุม	215	9	2	73	3	-	3	11	107	3	3	3	3	-	Tum
สอ	277	21	10	63	14	-	5	21	110	17	5	17	16	-	Samo
โพธิ์ศรี	139	5	5	46	7	-	-	5	63	6	-	6	2	-	Pho Si
ลำโรงปราสาท	702	14	5	49	12	-	4	10	593	6	4	6	9	-	Samrong Prasat
อุ	150	6	2	45	6	-	-	13	72	6	-	6	-	-	Du
สวาย	154	6	4	52	5	-	3	6	76	1	-	1	1	-	Sawai
พินายเหนือ	119	2	6	31	3	-	-	4	66	7	-	7	-	-	Pi May Nuea
ขุนทอง	1,653	130	87	614	106	4	12	80	477	80	12	80	113	-	Khun Han
สี	84	9	-	23	9	2	2	9	18	2	2	2	10	-	Si
บักตอง	289	29	12	113	22	-	2	13	73	9	2	9	16	-	Bak Dong
พราณ	258	19	7	106	20	1	2	20	56	16	2	16	11	-	Phran
โพธิ์เงิน	99	4	1	34	6	-	1	6	38	3	1	3	6	-	Pho Wong
โพธิ์	111	10	4	40	8	-	-	3	26	8	-	8	12	-	Phrai
กระหวั้น	142	13	1	56	12	-	-	5	44	9	-	9	2	-	Krawan
ขุนทอง	104	2	2	31	3	-	1	3	56	2	1	2	4	-	Khun Han
โนนสูง	109	6	1	32	8	1	1	9	35	7	1	7	9	-	Non Sung
กันทรอม	138	15	2	55	8	-	-	7	34	1	-	1	16	-	Kanthrom
ภูเขียว	71	7	1	26	1	-	1	2	22	1	-	1	10	-	Phu Fai
โพธิ์กระสังข์	157	11	2	65	9	-	-	1	51	11	-	11	7	-	Pho Krasang
หัวจันทร์	91	5	4	33	-	-	2	2	24	11	-	11	10	-	Huai Chan

ตาราง 1 จำนวนสถานประกอบการ จำนวนตามกิจกรรมทางเศรษฐกิจ อำเภอแ่ดบ้าน

TABLE 1 NUMBER OF ESTABLISHMENTS BY ECONOMIC ACTIVITY, AMPHOE AND TAMBON

อำเภอ/ตำบล	จำนวน สถาน ประกอบการ	กิจกรรมทางเศรษฐกิจ Economic Activity													กิจการด้าน โรงพยาบาล Hospital activities
		การขาย การบำรุงรักษา และการซ่อมแซมยานยนต์ และรถจักรยานยนต์ รวมทั้ง และการซ่อมแซมของใช้ส่วนบุคคล	การขายส่ง และการค้า เพื่อส่งขายหน้า บ้าน กานขายส่ง และ รถจักรยานยนต์	การขายปลีก ยานยนต์ ยานยนต์ และรถจักรยานยนต์ รวมทั้ง การซ่อมแซมของใช้ส่วนบุคคล	โรงแรม และภัตตาคาร Hotels and restaurants	กิจกรรมด้าน อสังหาริมทรัพย์ Real estate activities	กิจกรรมด้าน คอมพิวเตอร์ คอมพิวเตอร์ ที่เกี่ยวข้อง Computer and related activities	การให้เช่าเครื่องจักร และเครื่องอุปโภค โดย ไม่มีผู้ควบคุม การวิจัยและการพัฒนา และกิจการด้านธุรกิจอื่น ๆ	กิจกรรม นันทนาการ และการบริการอื่น ๆ Recreational and other service activities	การผลิต Manufacturing	การก่อสร้าง Construction	กาขนส่งทางบก การเดินสินค้า ตัวขนส่งทาง การท่องเที่ยว และการโทรคมนาคม Other land transport, storage and warehousing, activities of travel agencies and telecommunications			
ราชสีดา	2,361	124	142	607	106	2	-	38	1,029	70	116	-	-	-	Rasi Saiti
เมืองง	93	15	2	29	11	-	-	2	24	2	6	-	-	-	Mueang Khong
เมืองคน	145	8	5	51	8	-	-	-	49	7	9	-	-	-	Mueang Khaen
หนองน	209	9	8	56	11	-	-	2	97	2	11	-	-	-	Nong Khae
จิกสังข์ทอง	127	4	3	35	3	-	-	1	66	6	2	-	-	-	Chik Sang Thong
ตำบล	155	13	5	34	12	-	-	4	71	5	3	-	-	-	Dan
๑	270	11	11	43	13	-	-	6	162	7	7	-	-	-	Du
หนองสัง	243	12	5	75	8	1	-	2	113	3	7	-	-	-	Nong Ung
บัวฟุ้ง	283	4	21	58	3	-	-	8	163	7	8	-	-	-	Bua Hung
ไผ่	192	9	14	45	9	-	-	4	63	9	26	-	-	-	Phai
สัมปอ	213	10	17	51	11	1	-	4	84	11	10	-	-	-	Som Poi
หนองฮี	145	16	23	50	4	-	-	-	32	4	8	-	-	-	Nong Mi
หน้าคำ	146	4	12	45	9	-	-	2	57	3	7	-	-	-	Wan Kham
สร้าง	140	9	16	35	4	-	-	3	48	4	12	-	-	-	Sang Pi
อุทุมพรพิสัย	4,878	185	112	929	174	4	3	65	2,924	116	122	-	-	-	Utumphon Phisai
กันทร	137	14	9	55	16	2	-	3	26	2	7	-	-	-	Kamphaeng
อีตา	283	5	1	45	5	-	1	1	198	7	5	-	-	-	I-Lam
กันเหลือง	601	12	4	66	18	-	-	8	465	7	7	-	-	-	Kan Luang
ทุ่งไชย	234	7	4	34	1	139	-	6	139	6	2	-	-	-	Thung Chai
สำโรง	440	43	21	76	47	-	2	3	226	6	3	-	-	-	Samrong
แวน	280	5	7	36	8	-	-	1	195	1	5	-	-	-	Khaem
หนองไ	249	12	10	53	5	-	-	1	126	9	11	-	-	-	Nong Hai
ชะง	195	13	3	57	8	-	-	1	82	14	9	-	-	-	Khayong
ตาบ	428	9	9	55	5	1	-	4	313	5	12	-	-	-	Ta Ket
หัวช้าง	245	4	8	53	6	-	-	3	144	4	7	-	-	-	Hua Chang
วังแร่	203	9	8	47	4	-	-	2	100	11	7	-	-	-	Rang Raeng
แต่	124	7	11	26	7	1	-	9	47	4	2	-	-	-	Tae
แะ	165	6	1	33	3	-	-	-	108	7	3	-	-	-	Khae
โพธิ์ชัย	178	9	4	31	2	-	-	3	101	2	7	-	-	-	Pho Chai
ปะถาว	209	8	2	60	15	-	-	4	93	8	13	-	-	-	Pa-Ao
หนองท่ง	192	4	4	61	3	-	-	6	89	8	5	-	-	-	Nong Hang
ศรีกันเพ็ญ	242	8	6	69	17	-	-	5	91	12	12	-	-	-	Si Kamphaeng Yai
โคกสาม	80	-	-	33	1	-	-	-	38	-	3	-	-	-	Khok Lam
โคกจาน	413	10	-	39	3	-	-	5	343	3	2	-	-	-	Khok Chan
บึงบุร	279	10	5	47	5	-	-	2	190	4	5	-	-	-	Bung Bun
ปะเ	279	10	5	47	5	-	-	2	190	4	5	-	-	-	Po
หัวมัททัน	1,313	63	34	335	69	2	1	40	629	35	25	-	-	-	Huai Thap Than
หัวมัททัน	109	4	2	25	25	2	1	5	30	1	5	-	-	-	Huai Thap Than
เมืองหลวง	376	22	20	83	15	-	-	22	181	11	8	-	-	-	Mueang Luang

ตาราง 1 จำนวนสถานประกอบการ จำแนกตามกิจกรรมเศรษฐกิจ อำเภอและตำบล

TABLE 1 NUMBER OF ESTABLISHMENTS BY ECONOMIC ACTIVITY, AMPHIOE AND TAMBON

อำเภอ/ตำบล	จำนวน สถาน ประกอบกร Number of establishments	กิจกรรมทางเศรษฐกิจ Economic Activity													กิจการด้าน โรงพยาบาล Hospital activities	
		ภาษา การบริการ และการซ่อมแซมยานยนต์ และรถจักรยานยนต์ รวมทั้ง การยกยอนยนต์ รวมทั้ง การยกยอนยนต์	ภาษาส่ง และการค้า เพื่อค้าขนานน้ำ ยกยอน ยานยนต์ และ รถจักรยานยนต์	การขายปลีก ยกยอนยนต์ และรถจักรยานยนต์ รวมทั้ง การซ่อมแซมของใช้ส่วนบุคคล และของใช้ครัวเรือน	โรงแรม Hotels and restaurants	กิจการด้าน อสังหาริมทรัพย์ Real estate activities	กิจการด้าน คอมพิวเตอร์ และกิจการ ที่เกี่ยวข้อง	การให้เช่าเครื่องจักร และเครื่องอุปกรณ์ โดย ไม่มีผู้ดำเนินงาน การวิจัยและการพัฒนา และกิจการด้านธุรกิจอื่น ๆ	นันทนาการ และการบริการอื่น ๆ Recreational and other service activities	การผลิต Manufacturing	การก่อสร้าง Construction	การขนส่งทาง การเป็นสินค้า ต้นทางหรือ การท้องถิ่น	กิจการด้าน การขนส่ง Other land transport, storage and warehousing, activities of travel agencies and telecommunications			
กล้วยาวัง	195	8	4	49	9	-	-	3	11	106	3	2	-	-	-	Khui Kwang
ผักไหม	219	10	1	59	3	-	-	4	17	116	7	2	-	-	-	Phak Mai
จวนแสงไชย	242	12	5	60	10	-	-	3	16	122	7	7	-	-	-	Chan Suen Chai
ปราสาท	172	7	2	59	7	-	-	3	13	74	6	1	-	-	-	Prasat
โนนคูณ	998	68	56	307	31	-	-	19	70	362	40	43	-	-	-	Non Kuan
โนนค้อ	285	19	17	77	12	-	-	11	30	81	19	17	-	-	-	Non Kho
บด	239	9	21	62	3	-	-	2	8	120	4	10	-	-	-	Bok
โพธิ์	177	13	4	52	5	-	-	6	19	64	8	6	-	-	-	Pho
หนองสูง	204	19	12	80	7	-	-	-	8	70	1	7	-	-	-	Nong Kung
หนองขาว	93	8	2	36	4	-	-	-	5	27	8	3	-	-	-	Lao Kwang
ศรีรัตนะ	758	54	11	304	30	-	-	18	45	232	26	37	-	-	-	Si Rattana
ศรีแก้ว	85	8	2	33	5	-	-	2	8	19	1	7	-	-	-	Si Kao
พิงพวย	137	13	1	60	5	-	-	1	10	41	3	2	-	-	-	Ping Pui
สระบัว	132	7	1	55	8	-	-	3	7	39	4	8	-	-	-	Sa Yao
ชุม	134	14	4	49	5	-	-	5	5	35	8	9	-	-	-	Tum
เสี้ยว	74	3	1	39	2	-	-	1	3	18	2	5	-	-	-	Suang Khao
ศรีโนนงาม	78	6	1	21	1	-	-	2	10	33	3	1	-	-	-	Si Non Ngam
สะพุง	118	3	1	47	4	-	-	4	2	47	5	5	-	-	-	Saphung
น้ำแกว	956	68	30	292	27	-	-	18	56	374	45	44	-	-	-	Nam Klang
น้ำเสี้ยว	91	13	2	26	4	-	-	4	7	30	-	3	-	-	-	Nam Klang
สะมะ	152	12	6	47	3	-	-	1	12	62	7	2	-	-	-	La-o
ดงปัด	174	6	3	53	4	-	-	4	10	73	12	9	-	-	-	Tong Pit
เขิน	184	16	-	69	5	-	-	6	11	51	19	7	-	-	-	Koon
รุ่งระวี	195	9	13	58	3	-	-	2	8	80	6	16	-	-	-	Rung Ravi
ตูบ	160	12	6	39	8	-	-	1	8	78	1	7	-	-	-	Khup
วังหิน	1,571	68	48	420	69	-	-	33	82	527	50	68	-	-	-	Wang Hin
บุ่ง	284	20	17	85	24	-	-	9	14	95	4	12	-	-	-	Bu Sang
ธาตุ	236	7	6	47	14	-	-	3	7	137	3	11	-	-	-	That
ดงใหญ่	211	17	9	72	10	-	-	3	14	69	7	10	-	-	-	Kuan Yai
บ่อแก้ว	101	2	2	55	3	-	-	-	4	27	7	1	-	-	-	Bo Kao
ศรีสำราญ	88	5	3	40	7	-	-	2	2	21	4	3	-	-	-	Si Samran
ทุ่งสว่าง	155	4	3	41	4	-	-	2	5	90	4	2	-	-	-	Thung Sawang
วังหิน	133	6	7	34	2	-	-	5	11	36	19	13	-	-	-	Wang Hin
หนองง	163	7	1	46	5	-	-	9	25	52	2	16	-	-	-	Non Yang
ภูสิงห์	1,358	75	32	399	59	-	-	31	66	616	33	45	-	-	-	Pu Sing
โคกตา	177	7	2	46	9	-	-	2	17	77	4	13	-	-	-	Khok Tan
หนองน้อย	187	12	2	50	17	-	-	3	9	85	4	5	-	-	-	Huai Ta Mon
หัวดิง	342	18	11	86	23	-	-	9	21	147	13	13	-	-	-	Huai Tik Chu
สะม	236	16	9	67	5	-	-	6	10	112	8	2	-	-	-	La Lom

ตาราง 1 จำนวนสถานประกอบการ จำแนกตามกิจกรรมทางเศรษฐกิจ อำเภอและตำบล

TABLE 1 NUMBER OF ESTABLISHMENTS BY ECONOMIC ACTIVITY, AMPHIOE AND TAMBON

อำเภอ/ตำบล	จำนวนสถานประกอบการ	กิจกรรมทางเศรษฐกิจ Economic Activity											กิจกรรมด้านโรงพยาบาล Hospital activities	Amphoe/Tambon	
		การขาย การบำรุงรักษา และบริการซ่อมแซมยานยนต์ และรถจักรยานยนต์ รวมทั้ง การขายปลีกน้ำมันเชื้อเพลิงรถยนต์	การขายส่ง และการค้าเพื่อค้าปลีก ยานยนต์ และรถจักรยานยนต์	การขายปลีก ยกเว้นยานยนต์ และรถจักรยานยนต์ รวมทั้ง การซ่อมแซมของใช้ส่วนบุคคล และของใช้ครัวเรือน	โรงแรม และภัตตาคาร Hotels and restaurants	กิจกรรมด้านอสังหาริมทรัพย์ Real estate activities	กิจกรรมด้านคอมพิวเตอร์ และกิจกรรมที่เกี่ยวข้อง Computer and related activities	การให้เช่าเครื่องจักร และเครื่องอุปกรณ์ โดยไม่มีผู้ควบคุม การวิจัยและการพัฒนา และกิจกรรมด้านธุรกิจอื่น ๆ	นันทนาการ และบริการอื่น ๆ Recreational and other service activities	การผลิต Manufacturing	การก่อสร้าง Construction	การขนส่งทางบก การบินทางอากาศ การสื่อสารโทรคมนาคม และการโทรคมนาคม Other land transport, storage and warehousing, activities of			
ตะเข็บนิรม	154	5	4	46	-	-	4	-	-	1	89	1	4	-	Ta Kham Ran
ดงรัก	151	9	-	48	-	-	-	-	-	7	77	2	4	-	Dong Rak
โพพพัฒนา	111	8	4	56	-	-	-	-	-	1	29	1	4	-	Phi Phuthana
เมืองจันทร์	625	21	3	164	24	-	8	-	-	50	334	10	10	1	Mueang Chan
เมืองจันทร์	236	11	2	76	10	-	3	-	-	18	109	1	6	-	Mueang Chan
ตำบลโนน	188	5	-	53	5	-	1	-	-	15	101	5	3	-	Ta Kon
หนองใหญ่	201	5	1	35	9	-	4	-	-	17	124	4	1	1	Nong Yai
บุญจลักษ์	658	40	18	246	26	-	4	-	-	32	248	11	33	-	Ben Chu Lak
เสียว	145	10	1	71	10	-	2	-	-	7	39	2	3	-	Siao
หนองบัว	117	10	3	44	5	-	-	-	-	5	38	2	10	-	Nong Wa
หนองฮีตม	97	6	6	41	7	-	1	-	-	6	24	1	5	-	Nong Ngu Luam
หนองกง	208	10	7	42	2	-	1	-	-	11	122	3	10	-	Nong Hang
ท่าพล้อย	91	4	1	48	2	-	-	-	-	3	25	3	5	-	Tha Kho
พยุห์	694	29	8	245	26	-	18	-	-	43	296	13	16	-	Pha Yu
พยุห์	117	1	2	42	5	-	3	-	-	4	53	1	6	-	Pha Yu
พรมสวรรค์	190	8	2	62	5	-	6	-	-	10	84	11	2	-	Paom Sa Wad
ด้าย	175	7	1	57	2	-	2	-	-	9	93	-	4	-	Tam Yae
โนนเหล็ก	135	7	3	61	9	-	3	-	-	11	39	-	2	-	Non Pek
หนองคำ	77	6	-	23	5	-	4	-	-	9	27	1	2	-	Nong Kha
กิ่ง อ.โพธิ์ศรีสุวรรณ	844	28	16	208	26	-	14	-	-	45	481	8	18	-	King A.Pho Si Suwan
โศด	337	11	7	74	10	-	7	-	-	12	206	4	6	-	Dod
เสียว	134	4	-	37	3	-	1	-	-	6	76	1	6	-	Siaw
หนองงำ	67	3	3	26	3	-	1	-	-	3	25	2	1	-	Nong ma
ผือใหญ่	185	4	4	37	7	-	3	-	-	15	110	1	4	-	Phue Yai
สีซ	121	6	2	34	3	-	2	-	-	9	64	-	1	-	E-Se
กิ่ง อ.สีลาสาท	620	47	13	150	25	-	4	-	-	31	272	31	45	-	King A.Si La Lat
ทุ่ง	203	17	2	59	11	-	1	-	-	7	69	20	15	-	Khung
คัลลิ่ง	139	14	4	35	8	-	2	-	-	11	53	-	12	-	Khlik Ling
หนองบัวตอง	95	7	3	30	1	-	-	-	-	8	35	1	10	-	Nong Bua Dong
โจดแก้ว	183	9	4	26	5	-	1	-	-	5	115	10	8	-	Chod Muang

ที่มา : สำนักงานอุตสาหกรรม พ.ศ. 2550 (ข้อมูลพื้นฐาน : หอบเขตเทศบาล) จังหวัด ศรีสะเกษ สำนักงานสถิติแห่งชาติ กระทรวงเทคโนโลยีสารสนเทศและการสื่อสาร

Source : The 2007 Industrial Census (Basic Information : Non-municipal area), Si Sa Ket Province, National Statistical Office, Ministry of Information and Communication Technology.

ตาราง 2 จำนวนสถานประกอบการ จำนวนตามรูปแบบการจัดตั้งตามกฎหมาย อำเภอและตำบล
TABLE 2 NUMBER OF ESTABLISHMENTS BY FORM OF LEGAL ORGANIZATION, AMPHOE AND TAMBON

อำเภอ/ตำบล	จำนวน สถานประกอบการ Number of establishments	รูปแบบการจัดตั้งตามกฎหมาย Form of legal organization							อื่น ๆ Others	Amphoe/Tambon
		ส่วนบุคคล Individual	ห้างหุ้นส่วนจำกัด ห้างหุ้นส่วนสามัญ นิติบุคคล Juristic partnership	บริษัทจำกัด บริษัทจำกัด (มหาชน) Company limited, State-enterprises	ส่วนราชการ รัฐวิสาหกิจ Government, State-enterprises	สหกรณ์ Cooperatives	อื่น ๆ			
		33,755	77	27	14	38	1,558	Si Sa Ket		
ศรีสะเกษ	35,469	33,755	77	27	14	38	1,558	Si Sa Ket		
เมืองศรีสะเกษ	2,500	2,403	18	5	-	3	71	Mueang Si Sa Ket		
คูชอติ	109	101	-	-	-	1	7	Khu Sot		
ชำ	198	192	-	1	-	-	5	Sam		
จาน	178	176	-	-	-	-	2	Chan		
ตะตอบ	118	114	-	-	-	-	4	Tadob		
หนองครก	128	126	2	-	-	-	-	Nong Khrok		
โพนข่า	204	186	1	-	-	-	17	Phon Kha		
โพนค้อ	71	67	-	-	-	-	4	Phon Kho		
โพนเขวา	205	201	1	1	-	-	2	Phon Khwao		
หญ้าปล้อง	211	201	1	1	-	-	8	Ya Plong		
ทุ่ม	255	248	-	-	-	-	7	Thum		
หนองไฮ	57	56	-	-	-	-	1	Nong Hai		
หนองแก้ว	175	170	-	-	-	-	5	Nong Kaeo		
น้ำคำ	222	214	5	-	-	-	3	Nam Kham		
โพธิ์	91	84	4	-	-	2	1	Pho		
หมากเขียบ	122	122	-	-	-	-	-	Mak Khiap		
หนองไผ่	156	145	4	2	-	-	5	Nong Phai		
ยางชุมน้อย	711	669	1	-	-	-	41	Yang Chum Noi		
ลิ้นฟ้า	105	100	-	-	-	-	5	Lin Fa		
คอนกาม	140	133	-	-	-	-	7	Khon Kam		
โนนคูณ	125	121	-	-	-	-	4	Non Khun		
กุดเมืองฮาม	84	67	1	-	-	-	16	Kut Mueang Ham		

ตาราง 2 จำนวนสถานประกอบการ จำนวนตามรูปแบบการจัดตั้งตามกฎหมาย อำเภอและตำบล

TABLE 2 NUMBER OF ESTABLISHMENTS BY FORM OF LEGAL ORGANIZATION, AMPHOE AND TAMBON

อำเภอ/ตำบล	จำนวน สถานประกอบการ Number of establishments	รูปแบบการจัดตั้งตามกฎหมาย Form of legal organization						อื่น ๆ Others	Amphoe/Tambon
		ส่วนบุคคล Individual proprietor	หุ้นส่วนจำกัด หุ้นส่วนสามัญ นิติบุคคล Juristic partnership	บริษัทจำกัด บริษัทจำกัด (มหาชน) Company limited, Public company limited	ส่วนราชการ รัฐวิสาหกิจ Government, State-enterprises	สหกรณ์ Cooperatives			
บึงบอน	140	138	-	-	-	-	2	Bong Bon	
ยางชุมใหญ่	117	110	-	-	-	-	7	Yang Chum Yai	
กันทรารมย์	2,768	2,637	4	-	-	-	127	Kanthararom	
ดุน	94	89	-	-	-	-	5	Dun	
โนนสัง	182	173	-	-	-	-	9	Non Sang	
หนองหัวช้าง	320	307	3	-	-	-	10	Nong Hua Chang	
ยาง	246	237	-	-	-	-	9	Yang	
หนองแวง	166	165	-	-	-	-	1	Nong Waeng	
หนองแก้ว	210	206	-	-	-	-	4	Nong Kao	
ทาม	250	241	-	-	-	-	9	Tham	
ละทาย	192	178	-	-	-	-	14	Lathai	
เมื่อน้อย	148	140	-	-	-	-	8	Mueang Noi	
อีปาด	66	62	-	-	-	-	4	I-Pat	
บ้าน้อย	119	113	-	-	-	-	6	Bua Noi	
หนองบัว	137	125	-	-	-	-	12	Nong Bua	
ตู	115	110	-	-	-	-	5	Du	
ผักแพว	176	173	-	-	-	-	3	Phak Phao	
จาน	186	175	1	-	-	-	10	Chan	
คำเนียม	161	143	-	-	-	-	18	Kham Niam	
กันทรลักษ์	2,951	2,802	12	5	-	-	7	Kantharalak	
บึงมะลู	241	224	-	-	-	-	1	Bung Malu	
กุดเสลา	181	169	3	-	-	-	9	Kut Salao	
เมือง	148	140	-	1	-	-	1	Mueang	

ตาราง 2 จำนวนสถานประกอบการ จำนวนตามรูปแบบการจัดตั้งตามกฎหมาย อำเภอและตำบล

TABLE 2 NUMBER OF ESTABLISHMENTS BY FORM OF LEGAL ORGANIZATION, AMPHOE AND TAMBON

อำเภอ/ตำบล	จำนวน สถานประกอบการ Number of establishments	รูปแบบการจัดตั้งตามกฎหมาย Form of legal organization							อำเภอ/Tambon
		ส่วนบุคคล Individual proprietor	หุ้นส่วนจำกัด หุ้นส่วนสามัญ นิติบุคคล Juristic partnership	บริษัทจำกัด บริษัทจำกัด (มหาชน) Company limited, Public company limited	ส่วนราชการ รัฐวิสาหกิจ Government, State-enterprises	สหกรณ์ Cooperatives	อื่น ๆ Others		
สังเม็ก	174	161	-	-	-	-	-	13	Sang Mex
น้ำอ้อม	93	85	-	-	2	-	-	6	Nam Om
ละลาย	111	111	-	-	-	-	-	-	Lalai
รุ่ง	110	108	-	-	-	-	-	2	Rung
ตระกาศ	71	68	-	-	-	-	-	3	Trakat
งานใหญ่	190	174	2	2	2	-	-	12	Chan Yai
ภูเงิน	261	251	2	2	-	-	-	8	Phu Nguen
ชำ	92	91	-	-	-	-	-	1	Cham
กระแซง	214	199	1	1	-	-	-	13	Krachaeng
โนนสำราญ	106	103	-	-	-	-	-	2	Non Samran
หนองหญ้าลาด	83	80	1	1	-	-	-	2	Nong Ya Lat
เสาชังชัย	240	237	-	-	-	-	-	3	Sao Thong Chai
ขนุน	182	168	-	-	-	-	-	14	Kha Nun
สวนกล้วย	130	126	-	-	-	-	-	3	Suan Kluai
เวียงเหนือ	68	62	2	2	-	-	-	4	Wiang Nua
ทุ่งใหญ่	187	179	1	1	-	-	-	6	Thung Yai
ภูผาหมอก	69	66	-	-	-	-	-	3	Phupha Mok
ภูซันธุ์	3,659	3,506	9	9	5	1	3	135	Khukhan
กันทรารมย์	180	179	-	-	-	-	-	1	Kanthararom
จะกง	203	191	-	-	-	-	-	12	Chakong
ใจดี	110	100	-	-	-	-	-	10	Chai Di
ตองก่าเม็ด	167	164	1	1	-	-	-	2	Dong Khammet
โสน	252	234	1	1	-	-	-	17	Sano

ตาราง 2 จำนวนสถานประกอบการ จำนวนตามรูปแบบการจัดตั้งตามกฎหมาย อำเภอและตำบล

TABLE 2 NUMBER OF ESTABLISHMENTS BY FORM OF LEGAL ORGANIZATION, AMPHOE AND TAMBON

อำเภอ/ตำบล	จำนวน สถานประกอบการ Number of establishments	รูปแบบการจัดตั้งตามกฎหมาย Form of legal organization							อำเภอ/Tambon
		ส่วนบุคคล Individual proprietor	หุ้นส่วนจำกัด หุ้นส่วนสามัญ นิติบุคคล Juristic partnership	บริษัทจำกัด บริษัทจำกัด (มหาชน) Company limited, Public company limited	ส่วนราชการ รัฐวิสาหกิจ Government, State-enterprises	สหกรณ์ Cooperatives	อื่น ๆ Others		
ปรีอใหญ่	234	226	-	-	-	-	-	8	Pru Yai
สะเตาใหญ่	236	227	-	-	-	-	1	8	Sadao Yai
ตาต	164	162	-	-	-	-	-	2	Ta Ut
ห้วยเหนือ	216	201	4	-	5	-	-	6	Huai Nua
ห้วยใต้	268	259	-	-	-	-	1	8	Huai Tai
หัวเสือ	174	164	-	-	-	-	-	10	Hua Sua
ตะเคียน	139	136	-	-	-	-	-	3	Takhian
นิคมพัฒนา	87	83	-	-	-	-	1	3	Nikhom Phatthana
โคกเพชร	148	145	-	-	-	-	-	3	Khok Phet
ปราสาท	160	157	-	-	-	-	-	3	Prasat
สำโรงตาเจ็น	179	170	1	-	-	-	-	8	Samrong Ta Chen
ห้วยสำราญ	156	150	-	-	-	-	-	6	Huai Samran
กฤษณา	155	151	-	-	-	-	-	4	Krisana
ลมศักดิ์	122	114	-	-	-	-	-	8	Lom Sak
หนองฉลอง	159	148	2	-	-	1	-	8	Nong Chalong
ศรีตระกูล	109	104	-	-	-	-	-	5	Si Takun
ศรีสะอาด	41	41	-	-	-	-	-	-	Si Sa-At
ไพร่รัง	877	840	4	-	-	-	1	32	Phrai Bung
ไพร่บึง	156	143	-	-	-	-	-	13	Phrai Bung
ดินแดง	186	180	-	-	-	-	-	6	Din Daeng
ปราสาทเขย	148	141	3	-	-	-	-	4	Prasat Yoe
สำโรงพัน	172	169	1	-	-	-	1	1	Samrong Phlan
สุขสวัสดิ์	132	125	-	-	-	-	-	7	Suk Sawat

ตาราง 2 จำนวนสถานประกอบการ จำนวนตามรูปแบบการจัดตั้งตามกฎหมาย อำเภอและตำบล

TABLE 2 NUMBER OF ESTABLISHMENTS BY FORM OF LEGAL ORGANIZATION, AMPHOE AND TAMBON

อำเภอ/ตำบล	จำนวน สถานประกอบการ	รูปแบบการจัดตั้งตามกฎหมาย							Form of legal organization	
		ส่วนบุคคล	ห้างหุ้นส่วนจำกัด		บริษัทจำกัด		ส่วนราชการ รัฐวิสาหกิจ	สหกรณ์		อื่น ๆ
			Individual proprietor	นิติบุคคล	หุ้นส่วนสามัญ	(มหาชน)				
	Number of establishments		Juristic partnership		Company limited, Public company limited					
โพธิ์กระสังข์	157	149	-	-	-	-	-	-	8	Pho Krasang
ห้วยจันทร์	91	87	3	-	-	-	-	-	1	Huai Chan
ราชโอร	2,361	2,146	6	2	-	-	-	4	203	Rasi Salai
เมืองง	93	84	4	-	-	-	-	-	5	Mueang Khong
เมืองแคน	145	132	-	-	-	-	-	-	13	Mueang Khaen
หนองแค	209	194	-	-	-	-	-	-	15	Nong Khae
จิกสังข์ทอง	127	114	-	-	-	-	-	-	13	Chik Sang Thong
ด่าน	155	130	1	-	-	-	-	-	24	Dan
ตู	270	246	-	-	-	-	-	-	24	Du
หนองอี	243	228	-	-	-	-	-	1	14	Nong Ueung
บัวทุ่ง	283	258	-	-	-	-	-	-	25	Bua Hung
ไผ่	192	179	-	1	-	-	-	-	12	Phai
ส้มป่อย	213	191	1	1	-	-	-	-	20	Som Poi
หนองหมี่	145	134	-	-	-	-	-	-	11	Nong Mi
หัวนาคำ	146	130	-	-	-	-	-	-	16	Wan Kham
สร้างปี	140	126	-	-	-	-	-	3	11	Sang Pi
อุทุมพรพิสัย	4,878	4,718	3	5	-	-	-	2	150	Uthumphon Phisai
กำแพง	137	129	-	1	-	-	-	-	7	Kamphaeng
อีหล้า	283	273	-	-	-	-	-	-	10	I-Lam
ก้านเหลือง	601	594	-	-	-	-	-	-	7	Kan Luang
ทุ่งไชย	234	223	-	-	-	-	-	-	11	Thung Chai
ลำโรง	440	431	2	2	-	-	-	2	3	Samrong
เขม	260	256	-	-	-	-	-	-	4	Khaem

ตาราง 2 จำนวนสถานประกอบการ จำนวนตามรูปแบบการจัดตั้งตามกฎหมาย อำเภอและตำบล

TABLE 2 NUMBER OF ESTABLISHMENTS BY FORM OF LEGAL ORGANIZATION, AMPHOE AND TAMBON

อำเภอ/ตำบล	จำนวน สถานประกอบการ Number of establishments	รูปแบบการจัดตั้งตามกฎหมาย Form of legal organization							อำเภอ/Tambon
		ส่วนบุคคล Individual proprietor	ห้างหุ้นส่วนจำกัด		บริษัทจำกัด บริษัทจำกัด (มหาชน) Company limited, Public company limited	ส่วนราชการ รัฐวิสาหกิจ Government, State-enterprises	สหกรณ์ Cooperatives	อื่น ๆ Others	
			หุ้นส่วนสามัญ นิติบุคคล Juristic partnership	หุ้นส่วนจำกัด					
หนองไผ่	249	241	-	-	-	-	-	8	Nong Hai
ชะงูยง	195	186	1	2	-	-	-	6	Khayung
ดงเกษ	428	419	-	-	-	-	-	9	Ta Ket
หัวช้าง	245	241	-	-	-	-	-	4	Hua Chang
วังแร่	203	195	-	-	-	-	-	8	Rang Raeng
แต่	124	112	-	-	-	-	-	12	Tae
แซ่	165	154	-	-	-	-	-	11	Khae
โพธิ์ชัย	178	177	-	-	-	-	-	1	Pho Chai
ปะสาว	209	195	-	-	-	-	-	14	Pa-Ao
หนองห้าง	192	177	-	-	-	-	-	15	Nong Hang
สระกำแพงใหญ่	242	227	-	-	-	-	-	15	Sa Kamphaeng Yai
โคกหลาม	80	77	-	-	-	-	-	3	Khok Lam
โคกจาน	413	411	-	-	-	-	-	2	Khok Chan
บึงบุรพ์	279	268	1	-	-	-	-	10	Bung Bun
เป่า	279	268	1	-	-	-	-	10	Po
ห้วยทับทัน	1,313	1,227	1	1	-	-	-	84	Huai Thap Than
ห้วยทับทัน	109	103	-	-	-	-	-	6	Huai Thap Than
เมืองหลวง	376	344	-	-	-	-	-	32	Mueang Luang
กล้วยกว้าง	195	186	-	-	-	-	-	9	Kluai Kwang
ผักไหม	219	212	-	-	-	-	-	7	Phak Mai
งานแสนไชย	242	227	1	-	-	-	-	14	Chan Saen Chai
ปราสาท	172	155	-	1	-	-	-	16	Pra Sat
โนนคูณ	998	945	7	2	2	2	2	40	Non Khun

ตาราง 2 จำนวนสถานประกอบการ จำนวนตามรูปแบบการจัดตั้งตามกฎหมาย อำเภอและตำบล

TABLE 2 NUMBER OF ESTABLISHMENTS BY FORM OF LEGAL ORGANIZATION, AMPHOE AND TAMBON

อำเภอ/ตำบล	จำนวน สถานประกอบการ Number of establishments	รูปแบบการจัดตั้งตามกฎหมาย Form of legal organization							Amphoe/Tambon
		ส่วนบุคคล Individual proprietor	ห้างหุ้นส่วนจำกัด ห้างหุ้นส่วนสามัญ นิติบุคคล Juristic partnership	บริษัทจำกัด บริษัทจำกัด (มหาชน) Company limited, Public company limited	ส่วนราชการ รัฐวิสาหกิจ Government, State-enterprises	สหกรณ์ Cooperatives	อื่น ๆ Others		
โนนค้อ	285	268	4	2	2	2	7	Non Kho	
บก	239	229	2	-	-	-	8	Bok	
โพธิ์	177	165	-	-	-	-	12	Pho	
หนองกุง	204	191	-	-	-	-	13	Nong Kung	
เหล่ากาบง	93	92	1	-	-	-	-	Lao Kwang	
ศรีรัตนะ	758	727	1	1	1	-	28	Si Rattana	
ศรีแก้ว	85	79	-	1	-	-	5	Si Kaeo	
พิงพวย	137	134	-	-	1	-	2	Ping Puai	
สระแย้ว	132	131	1	-	-	-	-	Sa Yao	
ดุม	134	133	-	-	-	-	1	Tum	
เลื่องข้าว	74	71	-	-	-	-	3	Suang Khao	
ศรีโนนงาม	78	70	-	-	-	-	8	Si Non Ngam	
สะพุง	118	109	-	-	-	-	9	Saphung	
น้ำแกสียง	956	906	1	-	1	-	48	Nam Kiang	
น้ำเกลี้ยง	91	87	-	-	1	-	3	Nam Kiang	
ละเอนะ	152	147	-	-	-	-	5	La-o	
ดองปีด	174	166	-	-	-	-	8	Tong Pit	
เขิน	184	168	-	-	-	-	16	Koan	
รุ่งระวี	195	185	-	-	-	-	10	Rung Rawi	
ดูป	160	153	1	-	-	-	6	Khup	
วังหิน	1,371	1,307	1	-	2	1	60	Wang Hin	
บุสูง	284	267	-	-	1	1	15	Bu Sung	
ธาตุ	236	213	-	-	1	-	22	That	

ตาราง 2 จำนวนสถานประกอบการ จำแนกตามรูปแบบการจัดตั้งตามกฎหมาย อำเภอและตำบล
TABLE 2 NUMBER OF ESTABLISHMENTS BY FORM OF LEGAL ORGANIZATION, AMPHOE AND TAMBON

อำเภอ/ตำบล	จำนวน สถานประกอบการ Number of establishments	รูปแบบการจัดตั้งตามกฎหมาย Form of legal organization						อื่น ๆ Others	Amphoe/Tambon
		ส่วนบุคคล Individual proprietor	หุ้นส่วนจำกัด หุ้นส่วนสามัญ นิติบุคคล Juristic partnership	บริษัทจำกัด บริษัทจำกัด (มหาชน) Company limited, Public company limited	ส่วนราชการ รัฐวิสาหกิจ Government, State-enterprises	สหกรณ์ Cooperatives			
دنใหญ่	211	205	-	-	-	-	6	Kuan Yai	
บ่อแก้ว	101	99	-	-	-	-	2	Bo Kao	
ศรีสำราญ	88	86	1	-	-	-	1	Si Samran	
ทุ่งสว่าง	155	153	-	-	-	-	2	Thung Sawang	
วังหิน	133	131	-	-	-	-	2	Wang Hin	
โพนยาง	163	153	-	-	-	-	10	Pon Yang	
ภูสิงห์	1,358	1,309	-	-	1	4	44	Pu Sing	
โคกตาล	177	159	-	-	-	2	16	Khok Tan	
ห้วยตามอญ	187	181	-	-	-	-	6	Huai Ta Mon	
ห้วยตึกขุ	342	330	-	-	1	1	10	Huai Tik Chu	
ละลม	236	235	-	-	-	-	1	La Lom	
ตะเคียนราม	154	151	-	-	-	-	3	Ta Khian Ram	
ดงรัก	151	144	-	-	-	-	7	Dong Ruk	
ไพรพัฒนา	111	109	-	-	-	1	1	Phi Phatthana	
เมืองจันทร์	625	603	-	-	1	-	21	Mueang Chan	
เมืองจันทร์	236	220	-	-	-	-	16	Mueang Chan	
ตาโกน	188	187	-	-	-	-	1	Ta Kon	
หนองใหญ่	201	196	-	-	1	-	4	Nong Yai	
เบญจลักษณ์	658	628	-	-	-	-	30	Ben Cha Lak	
เสียว	145	141	-	-	-	-	4	Sieo	
หนองหัว	117	102	-	-	-	-	15	Nong Wa	
หนองงูเหือง	97	95	-	-	-	-	2	Nong Ngu Lucam	
หนองยาง	208	203	-	-	-	-	5	Nong Hang	

ตาราง 2 จำนวนสถานประกอบการ จำนวนตามรูปแบบการจัดตั้งตามกฎหมาย อำเภอและตำบล

TABLE 2 NUMBER OF ESTABLISHMENTS BY FORM OF LEGAL ORGANIZATION, AMPHOE AND TAMBON

อำเภอ/ตำบล	จำนวน สถานประกอบการ Number of establishments	รูปแบบการจัดตั้งตามกฎหมาย Form of legal organization							อำเภอ/Tambon
		ส่วนบุคคล Individual proprietor	ห้างหุ้นส่วนจำกัด ห้างหุ้นส่วนสามัญ นิติบุคคล Juristic partnership	บริษัทจำกัด บริษัทจำกัด (มหาชน) Company limited, Public company limited	ส่วนราชการ รัฐวิสาหกิจ Government, State-enterprises	สหกรณ์ Cooperatives	อื่น ๆ Others		
ท่าดลื้อ	91	87	-	-	-	-	-	4	Tha Kho
พยุห้	694	669	-	-	-	-	-	23	Pha Yu
พยุห้	117	113	-	-	-	-	-	4	Pha Yu
พรหมสวัสดิ์	190	185	-	-	-	-	-	5	Paom Sa Wad
ตำแย	175	172	-	-	-	-	-	3	Tam Yae
โนนเพ็ก	135	125	-	-	-	-	2	8	Non Pek
หนองค้ำ	77	74	-	-	-	-	-	3	Nong Kha
กิ่ง อ.โพธิ์ศรีสุวรรณ	844	801	1	-	-	1	2	39	King A.Pho Si Suwan
โศด	337	333	-	-	-	-	-	4	Dod
เสียว	134	114	-	-	-	-	-	20	Siaw
หนองม้า	67	64	-	-	-	1	-	2	Nong ma
ฝ่อใหญ่	185	176	1	-	-	-	-	8	Phue Yai
อีเซ	121	114	-	-	-	-	2	5	E-Se
กิ่ง อ.ศิลาลาด	620	528	1	-	-	-	2	89	King A.Si La Lat
กุง	203	166	1	-	-	-	1	35	Khung
คัลลิ่ง	139	125	-	-	-	-	-	14	Khlik Ling
หนองบัวแดง	95	74	-	-	-	-	-	21	Nong Bua Dong
โจดม่วง	183	163	-	-	-	-	1	19	Chod Muang

ที่มา : สำมะโนอุตสาหกรรม พ.ศ. 2550 (ข้อมูลพื้นฐาน : นอกเขตเทศบาล) จังหวัด ศรีสะเกษ สำนักงานสถิติแห่งชาติ กระทรวงเทคโนโลยีสารสนเทศและการสื่อสาร

Source : The 2007 Industrial Census (Basic Information : Non-municipal area), Si Sa Ket Province, National Statistical Office, Ministry of Information and Communication Technology .

ตาราง 3 จำนวนสถานประกอบการ จำนวนตามรูปแบบการจัดตั้งทางเศรษฐกิจ อำเภอและตำบล

TABLE 3 NUMBER OF ESTABLISHMENTS BY FORM OF ECONOMIC ORGANIZATION, AMPHOE AND TAMBON

อำเภอ/ตำบล	จำนวน สถานประกอบการ Number of establishments	รูปแบบการจัดตั้งทางเศรษฐกิจ Form of economic organization			Amphoe/ Tambon
		สำนักงานเดี่ยว Single unit	สำนักงานใหญ่ Head office	สำนักงานสาขา Branch	
ศรีสะเกษ	35,469	35,425	11	33	Si Sa Ket
เมืองศรีสะเกษ	2,500	2,488	4	8	Mueang Si Sa Ket
คูชอด	109	109	-	-	Khu Sot
ชำ	198	198	-	-	Sam
จาน	178	178	-	-	Chan
ตะดอบ	118	118	-	-	Tadop
หนองครก	128	127	1	-	Nong Khrok
โพนข่า	204	204	-	-	Phon Kha
โพนค้อ	71	71	-	-	Phon Kho
โพนเขวา	205	203	1	1	Phon Khwao
ห้วยป่าดง	211	211	-	-	Ya Plong
ทุ่ม	255	255	-	-	Thum
หนองไฮ	57	57	-	-	Nong Hai
หนองแก้ว	175	174	1	-	Nong Kao
น้ำคำ	222	220	-	2	Nam Kham
โพธิ์	91	91	-	-	Pho
หมากเขียบ	122	122	-	-	Mak Khiap
หนองไผ่	156	150	1	5	Nong Phai
ยางชุมน้อย	711	711	-	-	Yang Chum Noi
ลิ้นฟ้า	105	105	-	-	Lin Fa
ดอนกาม	140	140	-	-	Khon Kam
โนนคูณ	125	125	-	-	Non Khun

ตาราง 3 จำนวนสถานประกอบการ จำนวนตามรูปแบบการจัดตั้งทางเศรษฐกิจ อำเภอและตำบล

TABLE 3 NUMBER OF ESTABLISHMENTS BY FORM OF ECONOMIC ORGANIZATION, AMPHOE AND TAMBON

อำเภอ/ตำบล	จำนวน สถานประกอบการ Number of establishments	รูปแบบการจัดตั้งทางเศรษฐกิจ			Amphoe/ Tambon
		สำนักงานเพียงเดียว Single unit	สำนักงานใหญ่ Head office	สำนักงานสาขา Branch	
กุดเมืองฮาม	84	84	-	-	Kut Mueang Ham
บึงบอน	140	140	-	-	Bong Bon
ยางชุมใหญ่	117	117	-	-	Yang Chum Yai
กันทรารมย์	2,768	2,766	-	2	Kanthararom
ดุน	94	94	-	-	Dun
โนนสัง	182	182	-	-	Non Sang
หนองหัวช้าง	320	318	-	2	Nong Hua Chang
ยาง	246	246	-	-	Yang
หนองแวง	166	166	-	-	Nong Waeng
หนองแก้ว	210	210	-	-	Nong Kao
ทาม	250	250	-	-	Tham
ละทาย	192	192	-	-	Lathai
เมื่อน้อย	148	148	-	-	Mueang Noi
อีปาด	66	66	-	-	I-Pat
บัวน้อย	119	119	-	-	Bua Noi
หนองบัว	137	137	-	-	Nong Bua
ดู่	115	115	-	-	Du
ผักแพว	176	176	-	-	Phak Phaeo
จาน	186	186	-	-	Chan
คำเนียม	161	161	-	-	Kham Niam
กันทรลักษ์	2,951	2,942	3	6	Kantharalak
บึงมะลู	241	241	-	-	Bung Malu
กุดเสลา	181	181	-	-	Kut Salao

ตาราง 3 จำนวนสถานประกอบการ จำนวนตามรูปแบบการจัดตั้งทางเศรษฐกิจ อำเภอและตำบล

TABLE 3 NUMBER OF ESTABLISHMENTS BY FORM OF ECONOMIC ORGANIZATION, AMPHOE AND TAMBON

อำเภอ/ตำบล	จำนวน สถานประกอบการ Number of establishments	รูปแบบการจัดตั้งทางเศรษฐกิจ Form of economic organization			Amphoe/ Tambon
		สำนักงานเพียงเดียว Single unit	สำนักงานใหญ่ Head office	สำนักงานสาขา Branch	
เมือง	148	148	-	-	Mueang
สังเม็ก	174	174	-	-	Sang Mex
น้ำอ้อม	93	91	1	1	Nam Om
ละลาย	111	111	-	-	Lalai
รุ่ง	110	110	-	-	Rung
ตระกาจ	71	71	-	-	Trakat
จวนใหญ่	190	187	1	2	Chan Yai
ภูเงิน	261	261	-	-	Phu Nguen
ชำ	92	92	-	-	Cham
กระแซง	214	212	-	2	Krachaeng
โนนสำราญ	106	106	-	-	Non Samran
หนองหญ้าลาด	83	82	1	-	Nong Ya Lat
เสาชังชัย	240	240	-	-	Sao Thong Chai
ขนุน	182	182	-	-	Kha Nun
สวนกล้วย	130	130	-	-	Suan Kluai
เวียงเหนือ	68	67	-	1	Wiang Nua
ทุ่งใหญ่	187	187	-	-	Thung Yai
ภูผาหมอก	69	69	-	-	Phupha Mok
ภูซันต์	3,659	3,649	1	9	Khukhan
กันทรารมย์	180	180	-	-	Kanthararom
จะเก็ก	203	203	-	-	Chakong
ใจดี	110	110	-	-	Chai Di
ดองกำเม็ด	167	166	1	-	Dong Khammet

ตาราง 3 จำนวนสถานประกอบการ จำแนกตามรูปแบบการจัดตั้งทางเศรษฐกิจ อำเภอและตำบล

TABLE 3 NUMBER OF ESTABLISHMENTS BY FORM OF ECONOMIC ORGANIZATION, AMPHOE AND TAMBON

อำเภอ/ตำบล	จำนวน สถานประกอบการ Number of establishments	รูปแบบการจัดตั้งทางเศรษฐกิจ			อำเภอ/ตำบล
		สำนักงานแห่งเดียว Single unit	สำนักงานใหญ่ Head office	สำนักงานสาขา Branch	
โสน	252	252	-	-	Sano
ปรีอใหญ่	234	234	-	-	Pru Yai
สะเตาใหญ่	236	236	-	-	Sadao Yai
ตาอุต	164	164	-	-	Ta Ut
ห้วยเหนือ	216	207	-	9	Huai Nua
ห้วยใต้	268	268	-	-	Huai Tai
หัวเสือ	174	174	-	-	Hua Sua
ตะเคียน	139	139	-	-	Takhian
นิคมพัฒนา	87	87	-	-	Nikhom Phatthana
โคกเพชร	148	148	-	-	Khok Phet
ปราสาท	160	160	-	-	Prasat
ลำโรงตากเงิน	179	179	-	-	Samrong Ta Chen
ห้วยสำราญ	156	156	-	-	Huai Samran
กฤษณา	155	155	-	-	Kritsana
ลมศักดิ์	122	122	-	-	Lom Sak
หนองฉลอง	159	159	-	-	Nong Chalong
ศรีตระกุล	109	109	-	-	Si Takun
ศรีสะอาด	41	41	-	-	Si Sa-At
ไพรมิ่ง	877	877	-	-	Phrai Bung
ไพรมิ่ง	156	156	-	-	Phai Bung
ดินแดง	186	186	-	-	Din Daeng
ปราสาทเขย	148	148	-	-	Prasat Yoe
ลำโรงพลัน	172	172	-	-	Samrong Phlan

ตาราง 3 จำนวนสถานประกอบการ จำแนกตามรูปแบบการจัดตั้งทางเศรษฐกิจ อำเภอและตำบล

TABLE 3 NUMBER OF ESTABLISHMENTS BY FORM OF ECONOMIC ORGANIZATION, AMPHOE AND TAMBON

อำเภอ/ตำบล	จำนวน สถานประกอบการ Number of establishments	รูปแบบการจัดตั้งทางเศรษฐกิจ			อำเภอ/ Tambon
		สำนักงานเดี่ยว Single unit	สำนักงานใหญ่ Head office	สำนักงานสาขา Branch	
สุสวัสดิ์	132	132	-	-	Suk Sawat
โนนปูน	83	83	-	-	Non Pun
ปรางค์กู่	2,637	2,637	-	-	Prang Ku
พิมาย	222	222	-	-	Phimai
คู	383	383	-	-	Ku
หนองเข็งขน	276	276	-	-	Nong Chiang Thun
ตุม	215	215	-	-	Tum
สมอ	277	277	-	-	Samo
โพธิ์ศรี	139	139	-	-	Pho Si
ลำโรงปราสาท	702	702	-	-	Samrong Prasat
ตู	150	150	-	-	Du
สวาย	154	154	-	-	Sawai
พิมายเหนือ	119	119	-	-	Pi May Nuea
ขุนหาญ	1,653	1,652	1	-	Khun Han
สี	84	84	-	-	Si
บักดอง	289	289	-	-	Bak Dong
พราณ	258	257	1	-	Phran
โพธิ์วงศ์	99	99	-	-	Pho Wong
ไพร	111	111	-	-	Phrai
กระหวั้น	142	142	-	-	Krawan
ขุนหาญ	104	104	-	-	Khun Han
โนนสูง	109	109	-	-	Non Sung
กันทรอม	138	138	-	-	Kanthrom

ตาราง 3 จำนวนสถานประกอบการ จำแนกตามรูปแบบการจัดตั้งทางเศรษฐกิจ อำเภอและตำบล

TABLE 3 NUMBER OF ESTABLISHMENTS BY FORM OF ECONOMIC ORGANIZATION, AMPHOE AND TAMBON

อำเภอ/ตำบล	จำนวน สถานประกอบการ Number of establishments	รูปแบบการจัดตั้งทางเศรษฐกิจ			Amphoe/ Tambon
		สำนักงานเดี่ยว Single unit	สำนักงานใหญ่ Head office	สำนักงานสาขา Branch	
ภูฝ้าย	71	71	-	-	Phu Fai
โพธิ์กระสังข์	157	157	-	-	Pho Krasang
ห้วยจันทร์	91	91	-	-	Huai Chan
ราชสีดา	2,361	2,357	1	3	Rasi Salai
เมืองคง	93	93	-	-	Mueang Khong
เมืองแค้น	145	145	-	-	Mueang Khaen
หนองแค	209	209	-	-	Nong Khae
จิกสังข์ทอง	127	127	-	-	Chik Sang Thong
ด่าน	155	155	-	-	Dan
ดู่	270	270	-	-	Du
หนองอี	243	243	-	-	Nong Ueung
บัวทุ่ง	283	282	-	1	Bua Hung
ไผ่	192	192	-	-	Phai
ส้มป่อย	213	211	1	1	Som Poi
หนองหมี่	145	144	-	1	Nong Mi
ห้วยคำ	146	146	-	-	Wan Kham
สร้างปี	140	140	-	-	Sang Pi
อุทุมพรพิสัย	4,878	4,877	-	1	Uthumphon Phisai
ก้านแพง	137	137	-	-	Kamphaeng
อิห์ล้า	283	283	-	-	I-Lam
ก้านเหลือง	601	601	-	-	Kan Luang
ทุ่งไชย	234	234	-	-	Thung Chai
ลำโรง	440	440	-	-	Samrong

ตาราง 3 จำนวนสถานประกอบการ จำนวนตามรูปแบบการจัดตั้งทางเศรษฐกิจ อำเภอและตำบล

TABLE 3 NUMBER OF ESTABLISHMENTS BY FORM OF ECONOMIC ORGANIZATION, AMPHOE AND TAMBON

อำเภอ/ตำบล	จำนวน สถานประกอบการ Number of establishments	รูปแบบการจัดตั้งทางเศรษฐกิจ Form of economic organization			Amphoe/ Tambon
		สำนักงานเดี่ยว Single unit	สำนักงานใหญ่ Head office	สำนักงานสาขา Branch	
แฉม	260	-	-	-	Khaem
หนองไผ่	249	-	-	-	Nong Hai
ชะยูง	195	194	-	1	Khayung
ตาเกษ	428	428	-	-	Ta Ket
หัวซ้ง	245	245	-	-	Hua Chang
วังแร่	203	203	-	-	Rang Raeng
แต่	124	124	-	-	Tae
แซ่	165	165	-	-	Khae
โพธิ์ชัย	178	178	-	-	Pho Chai
ปะอาว	209	209	-	-	Pa-Ao
หนองท่ง	192	192	-	-	Nong Hang
สระกำแพงใหญ่	242	242	-	-	Sa Kamphaeng Yai
โคกหล่ม	80	80	-	-	Khok Lam
โคกจาน	413	413	-	-	Khok Chan
บึงบูรพ์	279	279	-	-	Bung Bun
เปือย	279	279	-	-	Po
ห้วยทับทัน	1,313	1,313	-	-	Huai Thap Than
ห้วยทับทัน	109	109	-	-	Huai Thap Than
เมืองหลวง	376	376	-	-	Mueang Luang
กล้วยกว้าง	195	195	-	-	Kluai Kwang
ผักไหม	219	219	-	-	Phak Mai
จานแสนไชย	242	242	-	-	Chan Saen Chai
ปราสาท	172	172	-	-	Pra Sat

ตาราง 3 จำนวนสถานประกอบการ จำนวนตามรูปแบบการจัดตั้งทางเศรษฐกิจ อำเภอและตำบล

TABLE 3 NUMBER OF ESTABLISHMENTS BY FORM OF ECONOMIC ORGANIZATION, AMPHOE AND TAMBON

อำเภอ/ตำบล	จำนวน สถานประกอบการ Number of establishments	รูปแบบการจัดตั้งทางเศรษฐกิจ			Amphoe/ Tambon
		สำนักงานเดี่ยว Single unit	สำนักงานใหญ่ Head office	สำนักงานสาขา Branch	
โนนคูณ	998	998	-	-	Non Khun
โนนค้อ	285	285	-	-	Non Kho
บก	239	239	-	-	Bok
โพธิ์	177	177	-	-	Pho
หนองกุง	204	204	-	-	Nong Kung
เหล่ากาบ	93	93	-	-	Lao Kwang
ศรีรัตนะ	758	758	-	-	Si Rattana
ศรีแก้ว	85	85	-	-	Si Kao
พิงพวย	137	137	-	-	Ping Puai
สระยาว	132	132	-	-	Sa Yao
ตูม	134	134	-	-	Tum
เสด็จบัว	74	74	-	-	Suang Khao
ศรีโนนงาม	78	78	-	-	Si Non Ngam
สะพุง	118	118	-	-	Saphung
น้ำเกลี้ยง	956	956	-	-	Nam Kiang
น้ำเกลี้ยง	91	91	-	-	Nam Kiang
ละเอาะ	152	152	-	-	La-o
ตองปัด	174	174	-	-	Tong Pit
เขิน	184	184	-	-	Koan
รุ่งระวี	195	195	-	-	Rung Rawi
ตูบ	160	160	-	-	Khup
วังหิน	1,371	1,370	1	-	Wang Hin
บุสูง	284	284	-	-	Bu Sung

ตาราง 3 จำนวนสถานประกอบการ จำนวนตามรูปแบบการจัดตั้งทางเศรษฐกิจ อำเภอและตำบล

TABLE 3 NUMBER OF ESTABLISHMENTS BY FORM OF ECONOMIC ORGANIZATION, AMPHOE AND TAMBON

อำเภอ/ตำบล	จำนวน สถานประกอบการ Number of establishments	รูปแบบการจัดตั้งทางเศรษฐกิจ			Amphoe/ Tambon
		สำนักงาน เดี่ยว Single unit	สำนักงานใหญ่ Head office	สำนักงานสาขา Branch	
ธาตุ	236	235	1	-	That
ดอนใหญ่	211	211	-	-	Kuan Yai
บ่อแก้ว	101	101	-	-	Bo Kao
ศรีสำราญ	88	88	-	-	Si Samran
ทุ่งสว่าง	155	155	-	-	Thung Sawang
วังหิน	133	133	-	-	Wang Hin
โพนยาง	163	163	-	-	Pon Yang
ภูสิงห์	1,358	1,357	-	1	Pu Sing
โคกตาล	177	177	-	-	Khok Tan
ห้วยตามอญ	187	187	-	-	Huai Ta Mon
ห้วยตึกชู	342	341	-	1	Huai Tik Chu
ละลม	236	236	-	-	La Lom
ตะเคียนราม	154	154	-	-	Ta Khian Ram
ดงรัก	151	151	-	-	Dong Ruk
ไพรพัฒนา	111	111	-	-	Phi Phatthana
เมืองจันทร์	625	625	-	-	Mueang Chan
เมืองจันทร์	236	236	-	-	Mueang Chan
ตาโกน	188	188	-	-	Ta Kon
หนองใหญ่	201	201	-	-	Nong Yai
เบญจลักษ์	658	658	-	-	Ben Cha Lak
เสียว	145	145	-	-	Sieo
หนองหัว	117	117	-	-	Nong Wa
หนองงูเห่า	97	97	-	-	Nong Ngu Lueam

ตาราง 3 จำนวนสถานประกอบการ จำนวนตามรูปแบบการจัดตั้งทางเศรษฐกิจ อำเภอและตำบล

TABLE 3 NUMBER OF ESTABLISHMENTS BY FORM OF ECONOMIC ORGANIZATION, AMPHOE AND TAMBON

อำเภอ/ตำบล	จำนวน สถานประกอบการ Number of establishments	รูปแบบการจัดตั้งทางเศรษฐกิจ Form of economic organization			Amphoe/ Tambon
		สำนักงานเดี่ยว Single unit	สำนักงานใหญ่ Head office	สำนักงานสาขา Branch	
หนองฮาง	208	208	-	-	Nong Hang
ท่าคล้อ	91	91	-	-	Tha Kho
พยุห์	694	693	-	1	Pha Yu
พยุห์	117	117	-	-	Pha Yu
พรหมสวัสดิ์	190	190	-	-	Paom Sa Wad
ตำแย	175	174	-	1	Tam Yae
โนนเพ็ก	135	135	-	-	Non Pek
หนองคำ	77	77	-	-	Nong Kha
กิ่ง อ.โพธิ์ศรีสุวรรณ	844	842	-	2	King A.Pho Si Suwan
โตนด	337	336	-	1	Dod
เสียว	134	134	-	-	Siaw
หนองม่วง	67	67	-	-	Nong ma
ฝ่อใหญ่	185	184	-	1	Phue Yai
อีเซ	121	121	-	-	E-Se
กิ่ง อ.ศิลาลาด	620	620	-	-	King A.Si La Lat
กุง	203	203	-	-	Khung
คัลีกลิ้ง	139	139	-	-	Khlik Ling
หนองบัวแดง	95	95	-	-	Nong Bua Dong
โจดม่วง	183	183	-	-	Chod Muang

ที่มา : สำมะโนอุตสาหกรรม พ.ศ. 2550 (ข้อมูลพื้นฐาน : นอกเขตเทศบาล) จังหวัด ศรีสะเกษ สำนักงานสถิติแห่งชาติ กระทรวงเทคโนโลยีสารสนเทศและการสื่อสาร

Source : The 2007 Industrial Census (Basic Information : Non-municipal area), Si Sa Ket Province, National Statistical Office, Ministry of Information and Communication Technology .

ตาราง 4 จำนวนสถานประกอบการ จำนวนตามสัดส่วนของการร่วมลงทุนหรือถือหุ้นของต่างประเทศ อำเภอและตำบล

TABLE 4 NUMBER OF ESTABLISHMENTS BY PROPORTION OF FOREIGN INVESTMENT OR SHARE HOLDING, AMPHOE AND TAMBON

อำเภอ/ตำบล	จำนวน สถานประกอบการ Number of establishments	ไม่มีต่างประเทศ ร่วมลงทุนหรือถือหุ้น No foreign's investment or share holding	สัดส่วนของการร่วมลงทุนหรือถือหุ้น Proportion of foreign investment or share holding			Amphoe/Tambon
			รวม	น้อยกว่า 10%	10 – 50% มากกว่า 50%	
คอนกาม	-	-	-	-	-	Khon Kam
โนนคูณ	-	-	-	-	-	Non Khun
กุดเมืองฮาม	-	-	-	-	-	Kut Mueang Ham
บึงบอน	-	-	-	-	-	Bong Bon
ยางชุมใหญ่	-	-	-	-	-	Yang Chum Yai
กันทรารมย์	-	-	-	-	-	Kanthararom
ดุน	-	-	-	-	-	Dun
โนนสัง	-	-	-	-	-	Non Sang
หนองหัวช้าง	-	-	-	-	-	Nong Hua Chang
ยาง	-	-	-	-	-	Yang
หนองแวง	-	-	-	-	-	Nong Waeng
หนองแก้ว	-	-	-	-	-	Nong Kao
ทาม	-	-	-	-	-	Tham
ละทาย	-	-	-	-	-	Lathai
เมืองน้อย	-	-	-	-	-	Mueang Noi
อีป่าด	-	-	-	-	-	I-Pat
บ้านน้อย	-	-	-	-	-	Bua Noi
หนองบัว	-	-	-	-	-	Nong Bua
ดู่	-	-	-	-	-	Du
ผักแพว	-	-	-	-	-	Phak Phaeo

ตาราง 4 จำนวนสถานประกอบการ จำนวนตามสัดส่วนของการร่วมลงทุนหรือถือหุ้นของต่างประเทศ อำเภอและตำบล

TABLE 4 NUMBER OF ESTABLISHMENTS BY PROPORTION OF FOREIGN INVESTMENT OR SHARE HOLDING, AMPHOE AND TAMBON

อำเภอ/ตำบล	จำนวน สถานประกอบการ Number of establishments	ไม่มีต่างประเทศ ร่วมลงทุนหรือถือหุ้น No foreign's investment or share holding	สัดส่วนของการร่วมลงทุนหรือถือหุ้น			Amphoe/Tambon
			รวม	น้อยกว่า 10%	10 - 50% มากกว่า 50%	
จาง	-	-	-	-	-	Chan
คำเนียม	-	-	-	-	-	Kham Niam
กันทรลักษ์	5	5	-	-	-	Kantharakak
บึงมะลู	-	-	-	-	-	Bung Malu
กุดเสลา	-	-	-	-	-	Kut Salao
เมือง	1	1	-	-	-	Mueang
สังเม็ก	-	-	-	-	-	Sang Mex
น้ำอ้อม	2	2	-	-	-	Nam Om
ละลาย	-	-	-	-	-	Lalai
รุ่ง	-	-	-	-	-	Rung
ตระกาจ	-	-	-	-	-	Trakat
จันทใหญ่	2	2	-	-	-	Chan Yai
ภูเงิน	-	-	-	-	-	Phu Nguen
ชำ	-	-	-	-	-	Cham
กระเซิง	-	-	-	-	-	Krachaeng
โนนสำราญ	-	-	-	-	-	Non Samran
หนองหญ้าลาด	-	-	-	-	-	Nong Ya Lat
เสาชิงชัย	-	-	-	-	-	Sao Thong Chai
ขนุน	-	-	-	-	-	Kha Nun
สวนกล้วย	-	-	-	-	-	Suan Kluai

ตาราง 4 จำนวนสถานประกอบการ จำนวนตามสัดส่วนของการร่วมลงทุนหรือถือหุ้นของต่างประเทศ อำเภอและตำบล

TABLE 4 NUMBER OF ESTABLISHMENTS BY PROPORTION OF FOREIGN INVESTMENT OR SHARE HOLDING, AMPHOE AND TAMBON

อำเภอ/ตำบล	จำนวน สถานประกอบการ Number of establishments	ไม่มีต่างประเทศ		สัดส่วนของการร่วมลงทุนหรือถือหุ้น			Amphoe/Tambon
		รวม	ไม่ ร่วมลงทุนหรือถือหุ้น No foreign's investment or share holding	น้อยกว่า 10%	10 - 50%	มากกว่า 50%	
เวียงเหนือ	-	-	-	-	-	-	Wiang Nua
ทุ่งใหญ่	-	-	-	-	-	-	Thung Yai
ภูผาหมอก	-	-	-	-	-	-	Phupha Mok
ชุมชน	5	5	-	-	-	-	Khukhan
กันทรารมย์	-	-	-	-	-	-	Kanthararom
จะกง	-	-	-	-	-	-	Chakong
ใจดี	-	-	-	-	-	-	Chai Di
ดอังกำเม็ด	-	-	-	-	-	-	Dong Khammet
โสน	-	-	-	-	-	-	Sano
ปรือใหญ่	-	-	-	-	-	-	Pru Yai
สะเดาใหญ่	-	-	-	-	-	-	Sadao Yai
ตาอุด	-	-	-	-	-	-	Ta Ut
ห้วยเหนือ	5	5	-	-	-	-	Huai Nua
ห้วยใต้	-	-	-	-	-	-	Huai Tai
หัวเสือ	-	-	-	-	-	-	Hua Sua
ตะเคียน	-	-	-	-	-	-	Takhian
นิคมพัฒนา	-	-	-	-	-	-	Nikhom Phatthana
โคกเพชร	-	-	-	-	-	-	Khok Phet
ปราสาท	-	-	-	-	-	-	Prasat
ลำโรงตากเงิน	-	-	-	-	-	-	Samrong Ta Chen

ตาราง 4 จำนวนสถานประกอบการ จำนวนตามสัดส่วนของการร่วมลงทุนหรือถือหุ้นของต่างประเทศ อำเภอและตำบล

TABLE 4 NUMBER OF ESTABLISHMENTS BY PROPORTION OF FOREIGN INVESTMENT OR SHARE HOLDING, AMPHOE AND TAMBON

อำเภอ/ตำบล	จำนวน สถานประกอบการ Number of establishments	ไม่มีต่างประเทศ ร่วมลงทุนหรือถือหุ้น No foreign's investment or share holding	สัดส่วนของการร่วมลงทุนหรือถือหุ้น Proportion of foreign investment or share holding			Amphoe/Tambon
			รวม	น้อยกว่า 10%	10 - 50%	
หัวลำไย	-	-	-	-	-	Huai Samran
กฤษณา	-	-	-	-	-	Kritsana
ลมศักดิ์	-	-	-	-	-	Lom Sak
หนองจอก	-	-	-	-	-	Nong Chalong
ศรีตระกูล	-	-	-	-	-	Si Takun
ศรีสะอาด	-	-	-	-	-	Si Sa-At
ไทรบึง	-	-	-	-	-	Phrai Bung
ไทรบึง	-	-	-	-	-	Phai Bung
ดินแดง	-	-	-	-	-	Din Daeng
ปราสาทเยอ	-	-	-	-	-	Prasat Yoe
ลำโรงพลัน	-	-	-	-	-	Samrong Phlan
สุขสวัสดิ์	-	-	-	-	-	Suk Sawat
โนนปูน	-	-	-	-	-	Non Pun
ปรางค์คู	-	-	-	-	-	Prang Ku
พิมาย	-	-	-	-	-	Phimai
คู	-	-	-	-	-	Ku
หนองเซียงทูน	-	-	-	-	-	Nong Chiang Thun
ตุม	-	-	-	-	-	Tum
สมอ	-	-	-	-	-	Samo
โพธิ์ศรี	-	-	-	-	-	Pho Si

ตาราง 4 จำนวนสถานประกอบการ จำนวนตามสัดส่วนของการร่วมลงทุนหรือถือหุ้นของต่างประเทศ อำเภอและตำบล

TABLE 4 NUMBER OF ESTABLISHMENTS BY PROPORTION OF FOREIGN INVESTMENT OR SHARE HOLDING, AMPHOE AND TAMBON

อำเภอ/ตำบล	จำนวน สถานประกอบการ Number of establishments	ไม่มีต่างประเทศ ร่วมลงทุนหรือถือหุ้น No foreign's investment or share holding	สัดส่วนของการร่วมลงทุนหรือถือหุ้น Proportion of foreign investment or share holding			Amphoe/Tambon
			รวม	น้อยกว่า 10%	10 - 50% มากกว่า 50%	
หนองแค	-	-	-	-	-	Nong Khae
จิกสังข์ทอง	-	-	-	-	-	Chik Sang Thong
ด่าน	-	-	-	-	-	Dan
ตุ้	-	-	-	-	-	Du
หนองอึ่ง	-	-	-	-	-	Nong Uueng
บัวหุ้ง	-	-	-	-	-	Bua Hung
ไผ่	1	1	-	-	-	Phai
ส้มป่อย	1	1	-	-	-	Som Poi
หนองหมี่	-	-	-	-	-	Nong Mi
หัวนาคำ	-	-	-	-	-	Wan Kham
สร้างเป็	-	-	-	-	-	Sang Pi
อุทุมพรพิสัย	5	5	-	-	-	Uthumphon Phisai
ก้านแพง	1	1	-	-	-	Kamphaeng
อีหล้า	-	-	-	-	-	I-Lam
ก้านเหลือง	-	-	-	-	-	Kan Luang
ทุ่งไชย	-	-	-	-	-	Thung Chai
ลำโรง	2	2	-	-	-	Samrong
เขม	-	-	-	-	-	Khaem
หนองไฮ	-	-	-	-	-	Nong Hai
ขะยุง	2	2	-	-	-	Khayung

ตาราง 4 จำนวนสถานประกอบการ จำนวนตามสัดส่วนของการร่วมลงทุนหรือถือหุ้นของต่างประเทศ อำเภอและตำบล

TABLE 4 NUMBER OF ESTABLISHMENTS BY PROPORTION OF FOREIGN INVESTMENT OR SHARE HOLDING, AMPHOE AND TAMBON

อำเภอ/ตำบล	จำนวน สถานประกอบการ Number of establishments	ไม่มีต่างประเทศ		สัดส่วนของการร่วมลงทุนหรือถือหุ้น			Amphoe/Tambon
		รวม	ไม่มีการร่วมลงทุนหรือถือหุ้น	น้อยกว่า 10%	10 - 50%	มากกว่า 50%	
ตาเกษ	-	-	-	-	-	-	Ta Ket
หัวช้าง	-	-	-	-	-	-	Hua Chang
รังแร้ง	-	-	-	-	-	-	Rang Raeng
แต่	-	-	-	-	-	-	Tae
แซ่	-	-	-	-	-	-	Khae
โพธิ์ชัย	-	-	-	-	-	-	Pho Chai
ปะอาว	-	-	-	-	-	-	Pa-Ao
หนองห้าง	-	-	-	-	-	-	Nong Hang
สระกำแพงใหญ่	-	-	-	-	-	-	Sa Kamphaeng Yai
โคกหลาม	-	-	-	-	-	-	Khok Lam
โคกจาน	-	-	-	-	-	-	Khok Chan
บึงบุรพ์	-	-	-	-	-	-	Bung Bun
เป้าะ	-	-	-	-	-	-	Po
ห้วยทับทัน	1	1	-	-	-	-	Huai Thap Than
ห้วยทับทัน	-	-	-	-	-	-	Huai Thap Than
เมืองหลวง	-	-	-	-	-	-	Mueang Luang
กล้วยกว้าง	-	-	-	-	-	-	Kluai Kwang
ผักไหม	-	-	-	-	-	-	Phak Mai
จานแสนไชย	-	-	-	-	-	-	Chan Saen Chai
ปราสาท	1	1	-	-	-	-	Pra Sat

ตาราง 4 จำนวนสถานประกอบการ จำนวนตามสัดส่วนของการร่วมลงทุนหรือถือหุ้นของต่างประเทศ อำเภอและตำบล

TABLE 4 NUMBER OF ESTABLISHMENTS BY PROPORTION OF FOREIGN INVESTMENT OR SHARE HOLDING, AMPHOE AND TAMBON

อำเภอ/ตำบล	จำนวน สถานประกอบการ Number of establishments	ไม่มีต่างประเทศ ร่วมลงทุนหรือถือหุ้น No foreign's investment or share holding	สัดส่วนของการร่วมลงทุนหรือถือหุ้น Proportion of foreign investment or share holding			Amphoe/Tambon
			รวม	น้อยกว่า 10%	10 – 50% มากกว่า 50%	
โนนคูณ	2	2	-	-	-	Non Khun
โนนค้อ	2	2	-	-	-	Non Kho
บก	-	-	-	-	-	Bok
โพธิ์	-	-	-	-	-	Pho
หนองกุง	-	-	-	-	-	Nong Kung
เหล่ากาบ	-	-	-	-	-	Lao Kwang
ศรีรัตนะ	1	1	-	-	-	Si Rattana
ศรีแก้ว	1	1	-	-	-	Si Kao
พิงพวย	-	-	-	-	-	Ping Puai
สระยาว	-	-	-	-	-	Sa Yao
ตุม	-	-	-	-	-	Tum
เส็งข้าว	-	-	-	-	-	Suang Khao
ศรีโนนงาม	-	-	-	-	-	Si Non Ngam
สะพุง	-	-	-	-	-	Saphung
น้ำเกลี้ยง	-	-	-	-	-	Nam Kiang
น้ำเกลี้ยง	-	-	-	-	-	Nam Kiang
ละเอาะ	-	-	-	-	-	La-o
ตองปัด	-	-	-	-	-	Tong Pit
เขิน	-	-	-	-	-	Koan
รุ่งระวี	-	-	-	-	-	Rung Rawi

ตาราง 4 จำนวนสถานประกอบการ จำนวนตามสัดส่วนของการร่วมลงทุนหรือถือหุ้นของต่างประเทศ อำเภอและตำบล

TABLE 4 NUMBER OF ESTABLISHMENTS BY PROPORTION OF FOREIGN INVESTMENT OR SHARE HOLDING, AMPHOE AND TAMBON

อำเภอ/ตำบล	จำนวน สถานประกอบการ Number of establishments	ไม่มีต่างประเทศ		สัดส่วนของการร่วมลงทุนหรือถือหุ้น			Amphoe/Tambon
		ร่วมลงทุนหรือถือหุ้น No foreign's investment or share holding	รวม	Proportion of foreign investment or share holding			
				น้อยกว่า 10%	10 - 50%		
คูบ	-	-	-	-	-	Khup	
วังหิน	-	-	-	-	-	Wang Hin	
บุงสูง	-	-	-	-	-	Bu Sung	
ธาตุ	-	-	-	-	-	That	
ตวนใหญ่	-	-	-	-	-	Kuan Yai	
บ่อแก้ว	-	-	-	-	-	Bo Kaeo	
ศรีสำราญ	-	-	-	-	-	Si Samran	
ทุ่งสว่าง	-	-	-	-	-	Thung Sawang	
วังหิน	-	-	-	-	-	Wang Hin	
โพนยาง	-	-	-	-	-	Pon Yang	
ภูสิงห์	-	-	-	-	-	Pu Sing	
โคกตาล	-	-	-	-	-	Khok Tan	
ห้วยตามอญ	-	-	-	-	-	Huai Ta Mon	
ห้วยดึกชู	-	-	-	-	-	Huai Tik Chu	
ละลม	-	-	-	-	-	La Lom	
ตะเคียนราม	-	-	-	-	-	Ta Khian Ram	
ดงรัก	-	-	-	-	-	Dong Ruk	
ไพรพัฒนา	-	-	-	-	-	Phi Phatthana	
เมืองจันทร์	-	-	-	-	-	Mueang Chan	
เมืองจันทร์	-	-	-	-	-	Mueang Chan	

ตาราง 4 จำนวนสถานประกอบการ จำนวนตามสัดส่วนของการร่วมลงทุนหรือถือหุ้นของต่างประเทศ อำเภอและตำบล

TABLE 4 NUMBER OF ESTABLISHMENTS BY PROPORTION OF FOREIGN INVESTMENT OR SHARE HOLDING, AMPHOE AND TAMBON

อำเภอ/ตำบล	จำนวน สถานประกอบการ Number of establishments	ไม่มีต่างประเทศ ร่วมลงทุนหรือถือหุ้น No foreign's investment or share holding	สัดส่วนของการร่วมลงทุนหรือถือหุ้น Proportion of foreign investment or share holding			Amphoe/Tambon
			รวม	น้อยกว่า 10%	10 - 50%	
ตาโกน	-	-	-	-	-	Ta Kon
หนองใหญ่	-	-	-	-	-	Nong Yai
เบญจลักษ์	-	-	-	-	-	Ben Cha Lak
เสียว	-	-	-	-	-	Sieo
หนองหัว	-	-	-	-	-	Nong Wa
หนองเสือม	-	-	-	-	-	Nong Ngu Lueam
หนองฮาง	-	-	-	-	-	Nong Hang
ท่าค้อ	-	-	-	-	-	Tha Kho
พยุห์	-	-	-	-	-	Pha Yu
พยุห์	-	-	-	-	-	Pha Yu
พรหมสวัสดิ์	-	-	-	-	-	Paom Sa Wad
ต้าแย	-	-	-	-	-	Tam Yae
โนนเพ็ก	-	-	-	-	-	Non Pek
หนองคำ	-	-	-	-	-	Nong Kha
กิ่ง อ.โพธิ์ศรีสุวรรณ	-	-	-	-	-	King A.Pho Si Suwan
โตน	-	-	-	-	-	Dod
เสียว	-	-	-	-	-	Siaw
หนองมา	-	-	-	-	-	Nong ma
ผือใหญ่	-	-	-	-	-	Phue Yai
อีเซ	-	-	-	-	-	E-Se

ตาราง 4 จำนวนสถานประกอบการ จำแนกตามสัดส่วนของการร่วมลงทุนหรือถือหุ้นของต่างประเทศ อำเภอและตำบล

TABLE 4 NUMBER OF ESTABLISHMENTS BY PROPORTION OF FOREIGN INVESTMENT OR SHARE HOLDING, AMPHOE AND TAMBON

อำเภอ/ตำบล	จำนวน สถานประกอบการ Number of establishments	ไม่มีต่างประเทศ		สัดส่วนของการร่วมลงทุนหรือถือหุ้น		Amphoe/Tambon
		รวมลงทุนหรือถือหุ้น	ไม่มีต่างประเศ	รวม	Proportion of foreign investment or share holding	
		No foreign's investment or share holding		น้อยกว่า 10%	10 – 50%	มากกว่า 50%
กิ่ง อ.ศิลาลาด	-	-	-	-	-	King A.Si La Lat
กิ่ง ศีลาลัย	-	-	-	-	-	Khung
หนองบัวแดง	-	-	-	-	-	Khlik Ling
โจดม่วง	-	-	-	-	-	Nong Bua Dong
						Chod Muang

หมายเหตุ : เฉพาะสถานประกอบการที่มีรูปแบบการจัดตั้งตามกฎหมายเป็นบริษัทจำกัด และบริษัทจำกัด (มหาชน)

Note : Only establishments which were company limited and public company limited.

ที่มา : สำมะโนอุตสาหกรรม พ.ศ. 2550 (ข้อมูลพื้นฐาน : นอกเขตเทศบาล) จังหวัด ศรีสะเกษ สำนักงานสถิติแห่งชาติ กระทรวงเทคโนโลยีสารสนเทศและการสื่อสาร

Source : The 2007 Industrial Census (Basic Information : Non-municipal area), Si Sa Ket Province, National Statistical Office, Ministry of Information and Communication Technology.

ตาราง 5 จำนวนสถานประกอบการ จำนวนตามประเทศที่ร่วมลงทุนหรือถือหุ้น อำเภอและตำบล

TABLE 5 NUMBER OF ESTABLISHMENTS BY THE COUNTRY INVESTMENT OR SHARE HOLDING, AMPHOE AND TAMBON

อำเภอ/ตำบล	จำนวน		ประเทศที่ร่วมลงทุนหรือถือหุ้น The country investment or share holding										
	สถานประกอบการ	ไม่มีต่างประเทศ	ร่วมลงทุนหรือถือหุ้น	ร่วมลงทุนหรือถือหุ้น	เกาหลี	ญี่ปุ่น	ไต้หวัน	สิงคโปร์	จีน	สหรัฐอเมริกา	ประเทศอื่นๆ	ไม่ตอบ	Amphoe/Tambon
	Number of establishments	No foreign's investment	With foreign's investment	No foreign's investment	Korea	Japan	Taiwan	Singapore	China	USA	Country in Europe	No Answer	
ท่าคล้อ	-	-	-	-	-	-	-	-	-	-	-	-	Tha Kho
พยุห้	-	-	-	-	-	-	-	-	-	-	-	-	Pha Yu
พยุห้	-	-	-	-	-	-	-	-	-	-	-	-	Pha Yu
พรหมสวัสดิ์	-	-	-	-	-	-	-	-	-	-	-	-	Paom Sa Wad
ตำบล	-	-	-	-	-	-	-	-	-	-	-	-	Tam Yae
โนนเพ็ก	-	-	-	-	-	-	-	-	-	-	-	-	Non Pek
หนองค้ำ	-	-	-	-	-	-	-	-	-	-	-	-	Nong Kha
กิ่ง อ.โพธิ์ศรีสุวรรณ	-	-	-	-	-	-	-	-	-	-	-	-	King A.Pho Si Suwan
โดด	-	-	-	-	-	-	-	-	-	-	-	-	Dod
เสียว	-	-	-	-	-	-	-	-	-	-	-	-	Siaw
หนองม้า	-	-	-	-	-	-	-	-	-	-	-	-	Nong ma
ผือใหญ่	-	-	-	-	-	-	-	-	-	-	-	-	Phue Yai
อีเซ	-	-	-	-	-	-	-	-	-	-	-	-	E-Se
กิ่ง อ.ดิลาด	-	-	-	-	-	-	-	-	-	-	-	-	King A.Si La Lat
กุง	-	-	-	-	-	-	-	-	-	-	-	-	Khung
ดงลิ้น	-	-	-	-	-	-	-	-	-	-	-	-	Khlik Ling
หนองบัวแดง	-	-	-	-	-	-	-	-	-	-	-	-	Nong Bua Dong
โจดม่วง	-	-	-	-	-	-	-	-	-	-	-	-	Chod Muang

หมายเหตุ : เฉพาะสถานประกอบการที่มีรูปแบบการจัดตั้งตามกฎหมายเป็นบริษัทจำกัด และบริษัทจำกัด (มหาชน)

Note : Only establishments which were company limited and public company limited.

ที่มา : สำมะโนอุตสาหกรรม พ.ศ. 2550 (ข้อมูลพื้นฐาน : นอกเขตเทศบาล) จังหวัด ศรีสะเกษ สำนักงานสถิติแห่งชาติ กระทรวงเทคโนโลยีสารสนเทศและการสื่อสาร

Source : The 2007 Industrial Census (Basic Information : Non-municipal area), Si Sa Ket Province, National Statistical Office, Ministry of Information and Communication Technology.

ตาราง 6 จำนวนสถานประกอบการ จำนวนตามขนาดของสถานประกอบการ (จำนวนคนทำงาน) อำเภอและตำบล

TABLE 6 NUMBER OF ESTABLISHMENTS BY SIZE OF ESTABLISHMENT (NUMBER OF PERSONS ENGAGED), AMPHOE AND TAMBON

อำเภอ/ตำบล	จำนวนสถานประกอบการ		ขนาดของสถานประกอบการ (แห่ง)											Amphoe/Tambon	
	Number of establishments	สถานประกอบการ	1 - 5	6 - 10	11 - 15	16 - 20	21 - 25	26 - 30	31 - 50	51 - 100	101 - 200	201 - 500	501 - 1,000		> 1,000
จันทบุรี	186	179	3	3	-	-	1	-	-	-	-	-	-	-	Chan
ดำเนินขาม	161	154	3	1	1	1	-	1	-	-	-	-	-	-	Kham Niam
กันทรลักษ์	2,951	2,752	86	28	16	16	22	20	11	2	-	-	-	-	Kantharakak
บึงมะลู	241	224	6	1	3	3	3	1	-	-	-	-	-	-	Bung Malu
กุดเสลา	181	164	8	4	2	2	1	1	-	-	-	-	-	-	Kut Salao
เมือง	148	135	6	1	-	-	-	2	3	1	-	-	-	-	Mueang
สังขี	174	163	5	-	2	2	2	2	-	-	-	-	-	-	Sang Mex
น้ำอ้อม	93	80	2	2	2	2	1	1	2	1	-	-	-	-	Nam Om
ละหาน	111	110	1	-	-	-	-	-	-	-	-	-	-	-	Lalai
วัง	110	104	2	3	1	1	-	-	-	-	-	-	-	-	Rung
ตะกาศ	71	68	-	-	-	1	-	-	2	-	-	-	-	-	Trakat
จันทใหญ่	190	171	9	-	2	2	1	-	4	3	-	-	-	-	Chan Yai
ภูเงิน	261	245	5	4	1	1	2	-	3	-	1	-	-	-	Phu Nguen
ชำ	92	90	1	-	-	-	1	-	-	-	-	-	-	-	Chan
กระแจะ	214	196	12	4	-	-	-	2	-	-	-	-	-	-	Krachaeng
โนนสำราญ	106	102	2	1	-	-	-	1	-	-	-	-	-	-	Non Samran
หนองหญ้าลาด	83	76	5	1	-	-	-	-	1	-	-	-	-	-	Nong Ya Lat
เสาชิงชัย	240	225	8	-	-	-	2	5	-	-	-	-	-	-	Sao Thong Chai
ขาม	182	168	5	3	1	1	-	1	2	2	-	-	-	-	Kha Nun
สวนกล้วย	130	125	1	1	1	1	-	-	1	1	-	-	-	-	Suan Kluai
เวียงเหนือ	68	61	6	1	-	-	-	-	-	-	-	-	-	-	Wiang Nua
ทุ่งใหญ่	187	179	2	2	-	-	-	3	-	1	-	-	-	-	Thung Yai
ภูพานอก	69	66	-	-	-	-	1	1	-	1	-	-	-	-	Phupha Mok
ขุนยี่	3,659	3,477	67	45	15	15	18	9	21	4	2	1	-	-	Khuabhan
กันทรารมย์	180	170	4	6	-	-	-	-	-	-	-	-	-	-	Kanthararom
จระก	203	190	3	2	2	2	4	-	2	-	-	-	-	-	Chakong
ใจดี	110	102	-	3	-	-	-	-	1	2	-	-	-	-	Chai Di
ดงก้ามืด	167	165	1	-	-	-	-	-	1	-	-	-	-	-	Dong Khammet
โสน	252	236	7	1	4	-	-	-	2	2	-	-	-	-	Sano
ปรีอใหญ่	234	228	4	2	-	-	-	-	-	-	-	-	-	-	Pru Yai
สะเตาใหญ่	236	223	3	3	3	3	-	1	2	1	-	-	-	-	Sadao Yai
ตาอุต	164	161	2	-	-	-	-	-	1	-	-	-	-	-	Ta Ut
ห้วยเหนือ	216	199	13	3	-	-	1	-	-	-	-	-	-	-	Huai Nua
ห้วยใต้	268	258	4	1	1	1	-	1	3	-	-	-	-	-	Huai Tai
หัวเสือ	174	160	6	4	2	2	1	-	1	-	-	-	-	-	Hua Sua
ตะเตียน	139	134	-	1	2	2	1	-	1	-	-	-	-	-	Takhian
นิคมพัฒนา	87	83	2	-	-	-	-	-	-	-	-	-	-	-	Nikhom Phathana
โคกเพชร	148	142	1	1	-	-	1	-	2	1	-	-	-	-	Khok Phet
ปราสาท	160	158	2	-	-	-	-	-	-	-	-	-	-	-	Prasat
สำโรงจตุรัส	179	169	3	3	-	-	-	3	1	-	-	-	-	-	Samrong Ta Chen

ตาราง 6 จำนวนสถานประกอบการ จำนวนตามขนาดของสถานประกอบการ (จำนวนคนทำงาน) อำเภอและตำบล

TABLE 6 NUMBER OF ESTABLISHMENTS BY SIZE OF ESTABLISHMENT (NUMBER OF PERSONS ENGAGED), AMPHOE AND TAMBON

อำเภอ/ตำบล	จำนวน													Amphoe/Tambon
	ขนาดของสถานประกอบการ (แห่ง) Size of establishment (establishments)													
	สถานประกอบการ Number of establishments													
	1 - 5	6 - 10	11 - 15	16 - 20	21 - 25	26 - 30	31 - 50	51 - 100	101 - 200	201 - 500	501 - 1,000	> 1,000		
หนองแค	209	5	2	3	1	-	1	1	-	-	-	-	Nong Khae	
จิกสังข์ทอง	127	118	-	2	-	1	1	-	-	-	-	-	Chik Sang Thong	
ด่าน	155	133	10	7	1	1	-	3	-	-	-	-	Dan	
ตุ้	270	245	14	2	7	-	-	1	1	-	-	-	Du	
หนองอึ่ง	243	229	4	4	1	1	1	2	-	-	-	-	Nong Ueng	
บัวทุ่ง	283	262	5	-	3	2	5	1	-	-	-	-	Bua Hung	
ไผ่	192	178	10	2	1	-	-	1	-	-	-	-	Phai	
สัมปอ	213	190	7	6	1	-	2	2	5	-	-	-	Som Poi	
หนองมี	145	133	4	5	1	-	-	1	-	-	-	-	Nong Mi	
ห้วยคำ	146	133	1	2	1	3	1	5	-	-	-	-	Wan Kham	
สร้างปี	140	131	3	1	3	-	1	-	-	-	-	-	Sang Pi	
อุทุมพรพิสัย	4,878	4,675	114	34	12	7	14	6	3	1	-	-	Uthumphon Phisai	
กัมแพง	137	115	16	3	1	2	-	-	-	-	-	-	Kamphaeng	
อิทล้า	283	280	1	-	1	-	1	-	-	-	-	-	I-Lam	
กานเหลือง	601	587	8	3	-	1	2	-	-	-	-	-	Kan Luang	
ทุ่งไชย	234	230	1	1	-	1	1	-	-	-	-	-	Thung Chai	
สำโรง	440	412	13	8	5	-	1	-	-	1	-	-	Samrong	
แถม	260	255	3	1	1	-	-	-	-	-	-	-	Khaem	
หนองไฮ	249	235	6	2	1	1	2	1	-	-	-	-	Nong Hai	
จะสูง	195	181	9	2	-	1	-	1	1	-	-	-	Khayung	
ตาเกษ	428	419	1	3	2	-	1	-	-	-	-	-	Ta Ket	
หัวช้าง	245	240	4	1	-	-	-	-	-	-	-	-	Hua Chang	
รังน้ำ	203	188	9	2	-	2	2	-	-	-	-	-	Rang Raeng	
แต่	124	118	3	1	-	-	1	-	1	-	-	-	Tae	
แซ้	165	162	3	-	-	-	-	-	-	-	-	-	Khae	
โพธิ์ชัย	178	175	2	-	1	-	-	-	-	-	-	-	Pho Chai	
ประวาว	209	193	11	-	-	-	-	2	1	-	-	-	Pa-Ao	
หนองท่ง	192	176	6	2	-	3	2	2	-	-	-	-	Nong Hang	
สระกันแพงใหญ่	242	222	16	4	-	-	-	-	-	-	-	-	Sa Kamphaeng Yai	
โคกหล่ม	80	76	2	-	1	-	-	-	-	-	-	-	Khok Lam	
โคกจาน	413	411	-	1	1	-	-	-	-	-	-	-	Khok Chan	
บึงบัว	279	268	2	2	1	3	3	-	-	-	-	-	Bung Bun	
เปือ	279	268	2	2	1	3	3	-	-	-	-	-	Po	
ห้วยทับทัน	1,313	1,285	19	15	9	4	8	9	4	-	-	1	Huai Thap Than	
ห้วยทับทัน	109	102	2	1	-	-	2	-	2	-	-	-	Huai Thap Than	
เมืองทอง	376	341	6	5	3	2	4	6	2	-	-	1	Mueang Luang	
กล้วยกว้าง	195	186	-	3	2	1	1	1	-	-	-	-	Khwai Kwang	
ผักไหม	219	219	-	-	-	-	-	-	-	-	-	-	Phak Mai	
จานแสงไชย	242	227	8	4	-	-	2	1	-	-	-	-	Chan Saen Chai	
ปราสาท	172	160	3	2	1	1	3	1	-	-	-	-	Prasat	

ตาราง 6 จำนวนสถานประกอบการ จำนวนตามขนาดของสถานประกอบการ (จำนวนคนทำงาน) อำเภอและตำบล

TABLE 6 NUMBER OF ESTABLISHMENTS BY SIZE OF ESTABLISHMENT (NUMBER OF PERSONS ENGAGED), AMPHIOE AND TAMBON

อำเภอ/ตำบล	จำนวน สถานประกอบการ Number of establishments	ขนาดของสถานประกอบการ (แห่ง) Size of establishment (establishments)											Amphoe/Tambon				
		1 - 5	6 - 10	11 - 15	16 - 20	21 - 25	26 - 30	31 - 50	51 - 100	101 - 200	201 - 500	501 - 1,000		> 1,000			
		ตาโบน	188	4	-	-	1	-	-	-	-	-		-	-	-	-
หนองใหญ่	201	-	1	-	-	1	-	-	-	-	-	-	-	-	-	-	Nong Yai
เบญจรักษ์	658	13	2	4	3	3	8	1	1	-	-	-	-	-	-	-	Ben Cha Lak
เสียว	145	3	-	1	1	1	2	-	-	-	-	-	-	-	-	-	Siao
หนองหัว	117	105	5	2	1	1	2	-	-	-	-	-	-	-	-	-	Nong Wa
หนองฮีหม	97	94	-	-	-	1	1	1	1	-	-	-	-	-	-	-	Nong Ngu Luem
หนองยาง	208	203	2	-	1	1	1	-	-	-	-	-	-	-	-	-	Nong Yang
ท่าดลือ	91	83	3	-	1	1	2	-	1	-	-	-	-	-	-	-	Tha Khro
พุด	694	671	7	4	1	4	2	2	1	1	1	-	-	-	-	-	Pha Yu
พุด	117	112	-	-	-	1	1	1	1	-	-	-	-	-	-	-	Pha Yu
พรหมสวัสดิ์	190	185	2	2	-	-	-	-	-	-	-	-	-	-	-	-	Phom Sa Wad
ตาบะ	175	172	1	-	-	1	-	-	1	-	-	-	-	-	-	-	Tam Yae
โนนเพ็ก	135	128	3	-	1	1	-	1	-	-	-	-	-	-	-	-	Non Pek
หนองคำ	77	74	1	2	-	-	-	-	-	-	-	-	-	-	-	-	Nong Kha
กิ่ง อ.โพธิ์ศรีสุวรรณ	844	788	29	17	3	1	1	4	1	-	-	-	-	-	-	-	King A.Pho Si Suwan
โดด	337	327	7	2	-	1	-	-	-	-	-	-	-	-	-	-	Dod
เสียว	134	120	4	7	2	-	1	-	-	-	-	-	-	-	-	-	Siaw
หนองบัว	67	59	7	-	-	-	1	-	-	-	-	-	-	-	-	-	Nong Bua
สีอใหญ่	185	171	7	4	1	-	1	-	-	-	-	-	-	-	-	-	Phue Yai
อีซ	121	111	4	4	-	-	-	1	1	-	-	-	-	-	-	-	E-Se
กิ่ง อ.สีลาจาด	620	552	32	13	8	4	3	4	4	-	-	-	-	-	-	-	King A.Si La Lat
ภู	203	175	14	7	4	-	1	2	-	-	-	-	-	-	-	-	Khung
ดลิ่ง	139	126	4	2	3	1	2	-	1	-	-	-	-	-	-	-	Khlik Ling
หนองบัวดง	95	87	2	-	-	1	2	2	1	-	-	-	-	-	-	-	Nong Bua Dong
โจดม่วง	183	164	12	4	1	2	-	-	-	-	-	-	-	-	-	-	Chod Muang

ที่มา : สำมะโนอุตสาหกรรม พ.ศ. 2550 (ข้อมูลพื้นฐาน : ภาคเทศบาล) จังหวัด ศรีสะเกษ สำนักงานสถิติแห่งชาติ กระทรวงเทคโนโลยีสารสนเทศและการสื่อสาร

Source : The 2007 Industrial Census (Basic Information : Non-municipal area), Si Sa Ket Province, National Statistical Office, Ministry of Information and Communication Technology .

ตาราง 7 จำนวนคนทำงานในสถานประกอบการ จำนวนคนงานของสถานประกอบการ (จำนวนคนทำงาน) อำเภอและตำบล

TABLE 7 NUMBER OF PERSONS ENGAGED IN ESTABLISHMENTS BY SIZE OF ESTABLISHMENT (NUMBER OF PERSONS ENGAGED), AMPHOE AND TAMBON

อำเภอ/ตำบล	จำนวน คนทำงาน Number of persons engaged	ขนาดของสถานประกอบการ (คน) Size of establishment (persons)											Amphoe./Tambon	
		1 - 5	6 - 10	11 - 15	16 - 20	21 - 25	26 - 30	31 - 50	51 - 100	101 - 200	201 - 500	501 - 1,000		> 1,000
ศรีสะเกษ	94,302	53,352	6,225	4,916	3,343	3,727	3,013	6,682	6,988	3,816	926	-	1,334	Si Sa Ket
เมืองศรีสะเกษ	6,327	4,010	722	304	138	346	117	242	345	103	-	-	-	Mueang Si Sa Ket
ตุษอด	211	174	37	-	-	-	-	-	-	-	-	-	-	Khu Sot
ชำ	535	348	65	13	-	49	60	-	-	-	-	-	-	Sam
จาน	447	309	9	39	16	47	27	-	-	-	-	-	-	Chan
ตะดอบ	245	229	16	-	-	-	-	-	-	-	-	-	-	Tadob
หนองครก	524	254	80	-	-	47	-	40	-	103	-	-	-	Nong Khrok
โพนชำ	708	313	118	30	20	94	-	46	87	-	-	-	-	Phon Kha
โพนค้อ	122	109	13	-	-	-	-	-	-	-	-	-	-	Phon Kho
โพนขวา	461	301	57	15	-	22	-	66	66	-	-	-	-	Phon Khwao
หูกำล่อง	523	299	73	26	16	21	30	-	58	-	-	-	-	Ya Phong
ทุ่ม	639	415	37	65	32	-	-	90	-	-	-	-	-	Thum
หนองไร่	115	102	13	-	-	-	-	-	-	-	-	-	-	Nong Hai
หนองแก้ว	384	244	65	55	20	-	-	-	-	-	-	-	-	Nong Kaso
น้ำคำ	538	360	62	34	16	66	-	-	-	-	-	-	-	Nam Kham
โพธิ์	227	141	13	-	18	-	-	-	55	-	-	-	-	Pho
หมากแข้ง	189	179	10	-	-	-	-	-	-	-	-	-	-	Mak Khaiap
หนองไผ่	459	233	54	27	-	-	-	66	79	-	-	-	-	Nong Phai
ยางชุมน้อย	1,710	1,037	197	134	111	-	54	109	68	-	-	-	-	Yang Chum Noi
สันป่า	219	188	17	14	-	-	-	-	-	-	-	-	-	Lin Fa
คอนกาม	358	228	64	50	16	-	-	-	-	-	-	-	-	Khon Kam
โนนคูณ	190	166	9	15	-	-	-	-	-	-	-	-	-	Non Khun
กุดเมืองขาม	288	127	22	28	19	-	54	38	-	-	-	-	-	Kut Mueang Ham
บึงนอน	255	180	7	-	-	-	-	-	68	-	-	-	-	Bong Non
ยางชุมนใหญ่	400	148	78	27	76	-	-	71	-	-	-	-	-	Yang Chum Yai
กันทรารมย์	5,909	4,026	429	206	315	322	118	493	-	-	-	-	-	Kanthararom
ดุน	197	151	25	-	-	21	-	-	-	-	-	-	-	Dun
โนนสัง	429	277	42	15	20	42	-	33	-	-	-	-	-	Non Sang
หนองหัวช้าง	653	432	19	44	75	-	-	83	-	-	-	-	-	Nong Hua Chang
ยาง	445	308	6	15	37	50	29	-	-	-	-	-	-	Yang
หนองแวง	329	261	6	-	-	-	30	32	-	-	-	-	-	Nong Waeng
หนองแก้ว	417	261	6	15	33	-	-	102	-	-	-	-	-	Nong Kaso
ทาม	479	353	46	15	-	65	-	-	-	-	-	-	-	Tham
สะทาย	507	329	43	24	-	50	29	32	-	-	-	-	-	Lathai
เมืองน้อย	306	230	38	-	38	-	-	-	-	-	-	-	-	Mueang Noi
อีป่าด	109	87	-	-	-	22	-	-	-	-	-	-	-	I-Pat
บ้านน้อย	355	204	32	-	36	-	-	83	-	-	-	-	-	Bua Noi
หนองบัว	357	192	87	23	20	-	-	35	-	-	-	-	-	Nong Bua

ตาราง 7 จำนวนคนทำงานในสถานประกอบการ จำนวนตามขนาดของสถานประกอบการ (จำนวนคนทำงาน) อำเภอและตำบล

TABLE 7 NUMBER OF PERSONS ENGAGED IN ESTABLISHMENTS BY SIZE OF ESTABLISHMENT (NUMBER OF PERSONS ENGAGED), AMPHIOE AND TAMBON

อำเภอ/ตำบล	จำนวน		ขนาดของสถานประกอบการ (คน) Size of establishment (persons)											Amphoe/Tambon		
	คนทำงาน															
	1 - 5	6 - 10	11 - 15	16 - 20	21 - 25	26 - 30	31 - 50	51 - 100	101 - 200	201 - 500	501 - 1,000	> 1,000				
เปือย	644	371	18	27	-	25	90	113	-	-	-	-	-	-	-	Po
หัวขัณฑ์	5,487	1,733	156	204	176	224	116	331	647	566	-	-	-	1,334	-	Huai Thap Than
หัวขัณฑ์	510	167	20	13	-	-	-	66	-	244	-	-	-	-	-	Huai Thap Than
เมืองทอง	3,078	510	48	64	116	74	60	168	382	322	-	-	-	1,334	-	Mueang Luang
กล้วยน้ำว้า	513	260	-	45	40	25	27	49	67	-	-	-	-	-	-	Kluai Kwang
ผักไหม	272	272	-	-	-	-	-	-	-	-	-	-	-	-	-	Phak Mai
จวนแสนไชย	552	288	58	56	-	50	-	-	100	-	-	-	-	-	-	Chan Saen Chai
ปราสาท	562	236	30	26	20	75	29	48	98	-	-	-	-	-	-	Pra Sat
โนนคูณ	2,350	1,478	150	158	95	138	87	97	147	-	-	-	-	-	-	Non Khun
โนนค้อ	776	425	54	64	17	69	30	35	82	-	-	-	-	-	-	Non Kho
บก	499	369	46	-	38	46	-	-	-	-	-	-	-	-	-	Bok
โพธิ์	405	243	-	15	20	-	-	62	65	-	-	-	-	-	-	Pho
หนองกง	491	306	17	68	20	23	57	-	-	-	-	-	-	-	-	Nong Kung
เหล็กวาง	179	135	33	11	-	-	-	-	-	-	-	-	-	-	-	Lao Kwang
ศรีรัตน	1,723	1,289	91	110	116	44	-	70	53	-	-	-	-	-	-	Si Rattana
ศรีนกั้ว	267	135	-	23	-	21	-	35	53	-	-	-	-	-	-	Si Kao
พิงพวย	292	249	28	15	-	-	-	-	-	-	-	-	-	-	-	Ping Pui
สระยา	210	210	-	-	-	-	-	-	-	-	-	-	-	-	-	Sa Yao
ตุม	216	191	13	12	-	-	-	-	-	-	-	-	-	-	-	Tum
เสิงขี้	191	149	8	14	20	-	-	-	-	-	-	-	-	-	-	Suang Khao
ศรีโนนงาม	206	114	33	-	36	23	-	-	-	-	-	-	-	-	-	Si Non Ngam
สะพุง	341	191	9	46	60	-	-	35	-	-	-	-	-	-	-	Saphung
น้ำเคือง	2,465	1,447	132	157	60	95	208	188	178	-	-	-	-	-	-	Nam Kiang
น้ำเคือง	299	161	16	-	-	-	-	34	88	-	-	-	-	-	-	Nam Kiang
สะเอะ	317	237	35	45	-	-	-	-	-	-	-	-	-	-	-	La-o
ดองโต	494	259	23	14	-	25	90	83	-	-	-	-	-	-	-	Tong Pit
เขิน	518	278	41	30	20	48	30	71	-	-	-	-	-	-	-	Koon
รุ่งระวี	435	280	17	38	20	22	58	-	-	-	-	-	-	-	-	Rung Rawi
ตุม	402	232	-	30	20	-	30	-	90	-	-	-	-	-	-	Khup
วังหิน	4,199	2,051	144	105	266	118	118	483	709	205	-	-	-	-	-	Wang Hin
บุ่ง	889	432	55	-	74	25	-	138	165	-	-	-	-	-	-	Bu Sung
ธาตุ	1,076	273	-	14	57	-	60	295	377	-	-	-	-	-	-	That
ดวนใหญ่	416	343	33	-	40	-	-	-	-	-	-	-	-	-	-	Kuan Yai
บ่อแก้ว	347	188	28	37	-	22	-	-	72	-	-	-	-	-	-	Bo Kao
ศรีสำราญ	173	154	-	-	19	-	-	-	-	-	-	-	-	-	-	Si Samran
ทุ่งสว่าง	357	264	16	13	36	-	28	-	-	-	-	-	-	-	-	Thung Sawang
วังหิน	282	204	12	11	-	25	30	-	-	-	-	-	-	-	-	Wang Hin
โพนยาง	659	193	-	30	40	46	-	50	95	205	-	-	-	-	-	Pon Yang

ตาราง 7 จำนวนคนทำงานในสถานประกอบการ จำแนกตามขนาดของสถานประกอบการ (จำนวนคนทำงาน) อำเภอและตำบล

TABLE 7 NUMBER OF PERSONS ENGAGED IN ESTABLISHMENTS BY SIZE OF ESTABLISHMENT (NUMBER OF PERSONS ENGAGED), AMPHOE AND TAMBON

อำเภอ/ตำบล	จำนวน คนทำงาน Number of persons engaged	ขนาดของสถานประกอบการ (คน) Size of establishment (persons)											Amphoe/Tambon				
		1 - 5	6 - 10	11 - 15	16 - 20	21 - 25	26 - 30	31 - 50	51 - 100	101 - 200	201 - 500	501 - 1,000		> 1,000			
		ภูสิงห์	2,042	160	169	74	121	-	69	280	-	-		-	-	-	-
โคกตาล	436	259	44	16	-	-	-	60	-	-	-	-	-	-	-	-	Khok Tan
ห้วยตามอญ	337	245	46	18	-	-	-	-	-	-	-	-	-	-	-	-	Huai Ta Mon
ห้วยด็กู	806	493	19	39	20	48	32	155	-	-	-	-	-	-	-	-	Huai Tik Chu
ละลม	408	359	19	30	-	-	-	-	-	-	-	-	-	-	-	-	La Lom
ตะเคียนราม	293	239	6	-	48	-	-	-	-	-	-	-	-	-	-	-	Ta Khian Ram
ดงรัก	358	245	16	15	20	25	37	-	-	-	-	-	-	-	-	-	Dong Ruk
ไพรพัฒนา	277	202	10	-	-	-	-	65	-	-	-	-	-	-	-	-	Phi Phatthana
เมืองจันทร์	1,405	897	36	107	56	60	199	-	-	-	-	-	-	-	-	-	Mueang Chan
เมืองจันทร์	722	356	10	92	56	30	153	-	-	-	-	-	-	-	-	-	Mueang Chan
ตาโกน	306	255	26	-	25	-	-	-	-	-	-	-	-	-	-	-	Ta Kon
หนองใหญ่	377	286	-	15	-	30	46	-	-	-	-	-	-	-	-	-	Nong Yai
เบญจลักษณ์	2,045	1,138	104	74	69	85	330	54	167	-	-	-	-	-	-	-	Ben Cha Lak
เสียว	428	272	23	20	-	28	85	-	-	-	-	-	-	-	-	-	Sieo
หนองหัว	380	174	47	20	22	27	66	-	-	-	-	-	-	-	-	-	Nong Wa
หนองหม้อม	307	188	-	-	25	-	40	54	-	-	-	-	-	-	-	-	Nong Ngu Lueam
หนองยาง	410	315	15	18	22	-	40	-	-	-	-	-	-	-	-	-	Nong Hang
ท่าด้อ	520	189	19	16	-	30	99	-	167	-	-	-	-	-	-	-	Ta Kho
พยุห์	2,033	1,132	50	20	95	30	83	156	118	301	-	-	-	-	-	-	Pha Yu
พยุห์	496	209	-	-	25	30	38	76	118	-	-	-	-	-	-	-	Pha Yu
พรมนสวรรค์	372	309	16	24	23	-	-	-	-	-	-	-	-	-	-	-	Patom Sa Wad
ด้าย	394	283	6	-	25	-	-	80	-	-	-	-	-	-	-	-	Tam Yae
โนนเพ็ก	621	211	22	20	22	-	45	-	-	301	-	-	-	-	-	-	Non Pek
หนองคำ	150	120	6	24	-	-	-	-	-	-	-	-	-	-	-	-	Nong Kha
กิ่ง อ.โพธิ์ศรีสุวรรณ	2,071	1,274	231	239	22	30	144	75	-	-	-	-	-	-	-	-	King A.Pho Si Suwan
โตนด	636	533	54	27	22	-	-	-	-	-	-	-	-	-	-	-	Dod
เสียว	441	229	32	103	-	-	37	-	-	-	-	-	-	-	-	-	Siaw
หนองน้ำ	193	96	57	-	-	-	40	-	-	-	-	-	-	-	-	-	Nong ma
สีอใหญ่	441	260	51	16	-	30	32	-	-	-	-	-	-	-	-	-	Phue Yai
อีเซ	360	156	37	57	-	-	35	75	-	-	-	-	-	-	-	-	E-Se
กิ่ง อ.ดงหลวง	2,167	984	257	172	96	116	123	276	-	-	-	-	-	-	-	-	King A.Si La Lat
ภู	769	300	112	86	74	-	33	164	-	-	-	-	-	-	-	-	Khung
คลัง	473	210	39	53	25	56	-	60	-	-	-	-	-	-	-	-	Khik Ling
หนองบัวดง	397	158	12	-	25	60	90	52	-	-	-	-	-	-	-	-	Nong Bua Dong
โจดมวง	528	316	94	16	46	-	-	-	-	-	-	-	-	-	-	-	Chod Muang

ที่มา : สำนักอุตสาหกรม พ.ศ. 2550 (ข้อมูลพื้นฐาน : นอกเขตเทศบาล) จังหวัด ศรีสะเกษ สำนักงานสถิติแห่งชาติ กระทรวงเทคโนโลยีสารสนเทศและการสื่อสาร

Source : The 2007 Industrial Census (Basic Information : Non-municipal area), Si Sa Ket Province, National Statistical Office, Ministry of Information and Communication Technology .

ตาราง 8 จำนวนสถานประกอบการ จำนวนตามขนาดของสถานประกอบการ (จำนวนลูกจ้าง) อำเภอและตำบล

TABLE 8 NUMBER OF ESTABLISHMENTS BY SIZE OF ESTABLISHMENT (NUMBER OF EMPLOYEES), AMPHOE AND TAMBON

อำเภอ/ตำบล	จำนวน สถานประกอบการ Number of establishments	ขนาดของสถานประกอบการ (แห่ง) Size of establishment (establishments)											Amphoe/Tambon				
		≤ 5	6 - 10	11 - 15	16 - 20	21 - 25	26 - 30	31 - 50	51 - 100	101 - 200	201 - 500	501 - 1,000		> 1,000			
		เสดะใหญ่	236	1	1	1	1	-	-	-	-	-		-	-	-	-
ตาดุด	164	163	-	-	-	1	-	-	-	-	-	-	-	-	-	-	Ta Ut
ห้วยเหนือ	216	209	7	-	-	-	-	-	-	-	-	-	-	-	-	-	Huai Nua
ห้วยใต้	268	266	-	1	-	1	-	-	-	-	-	-	-	-	-	-	Huai Tai
หัวเสือ	174	170	3	-	1	-	-	-	-	-	-	-	-	-	-	-	Hua Sua
ตะเตียน	139	139	-	-	-	-	-	-	-	-	-	-	-	-	-	-	Takhian
นิคมพัฒนา	87	87	-	-	-	-	-	-	-	-	-	-	-	-	-	-	Nikhom Phatthana
โคกเพชร	148	146	-	-	1	-	-	-	-	-	-	-	-	-	-	-	Khok Phet
ปราสาท	160	160	-	-	-	-	-	-	-	-	-	-	-	-	-	-	Prasat
ลำโพงตงเงิน	179	178	1	-	-	-	-	-	-	-	-	-	-	-	-	-	Samrong Ta Chen
ห้วยสำราญ	156	156	-	-	-	-	-	-	-	-	-	-	-	-	-	-	Huai Samran
กฤษณา	155	155	-	-	-	-	-	-	-	-	-	-	-	-	-	-	Kritsana
ลมศักดิ์	122	122	-	-	-	-	-	-	-	-	-	-	-	-	-	-	Lom Sak
หนองฉลอง	159	151	4	1	1	-	1	-	1	-	-	-	-	-	-	-	Nong Chalong
ศรีตระบูล	109	109	-	-	-	-	-	-	-	-	-	-	-	-	-	-	Si Takun
ศรีสะอาด	41	41	-	-	-	-	-	-	-	-	-	-	-	-	-	-	Si Sa-Ai
โพธิ์รัง	877	864	10	1	1	-	1	-	1	-	1	-	-	-	-	-	Phrai Bung
โพธิ์บึง	156	154	1	-	-	-	-	-	1	-	1	-	-	-	-	-	Phai Bung
ดินแดง	186	183	3	-	-	-	-	-	-	-	-	-	-	-	-	-	Din Daeng
ปราสาทเขย	148	144	3	1	-	-	-	-	-	-	-	-	-	-	-	-	Prasat Yoe
ลำโพงพลับ	172	172	-	-	-	-	-	-	-	-	-	-	-	-	-	-	Samrong Phlan
สุขสวัสดิ์	132	129	2	-	-	-	-	-	1	-	-	-	-	-	-	-	Suk Sawat
โนนปูน	83	82	1	-	-	-	-	-	-	-	-	-	-	-	-	-	Non Pun
ปรางค์กู๋	2,637	2,615	17	1	1	3	1	1	-	-	-	-	-	-	-	-	Prang Ku
พิมาย	222	222	-	-	-	-	-	-	-	-	-	-	-	-	-	-	Phimai
ปู่	383	382	1	-	-	-	-	-	-	-	-	-	-	-	-	-	Ku
หนองเชียงชุม	276	269	6	-	-	1	-	-	-	-	-	-	-	-	-	-	Nong Chiang Thun
ตุ้ม	215	213	1	1	1	-	-	-	-	-	-	-	-	-	-	-	Tum
สมอ	277	274	1	-	-	1	-	1	-	-	-	-	-	-	-	-	Samo
โพธิ์ศรี	139	139	-	-	-	-	-	-	-	-	-	-	-	-	-	-	Pho Si
ลำโพงปราสาท	702	702	-	-	-	-	-	-	-	-	-	-	-	-	-	-	Samrong Prasat
จู่	150	149	1	-	-	-	-	-	-	-	-	-	-	-	-	-	Du
สวาย	154	154	-	-	-	-	-	-	-	-	-	-	-	-	-	-	Sawai
พิมายเหนือ	119	111	7	-	-	1	-	-	-	-	-	-	-	-	-	-	Pi May Nuea
ขุนหาญ	1,653	1,636	10	4	4	1	1	-	-	-	1	-	-	-	-	-	Khun Han

ตาราง 8 จำนวนสถานประกอบการ จำแนกตามขนาดของสถานประกอบการ (จำนวนลูกจ้าง) อำเภอและตำบล

TABLE 8 NUMBER OF ESTABLISHMENTS BY SIZE OF ESTABLISHMENT (NUMBER OF EMPLOYEES), AMPHOE AND TAMBON

อำเภอ/ตำบล	จำนวน สถานประกอบการ Number of establishments	ขนาดของสถานประกอบการ (แห่ง) Size of establishment (establishments)											Amphoe/Tambon				
		≤ 5	6 – 10	11 – 15	16 – 20	21 – 25	26 – 30	31 – 50	51 – 100	101 – 200	201 – 500	501 – 1,000		> 1,000			
ลือ	84	81	2	-	-	-	-	-	-	-	-	-	-	-	-	-	Si
บักดอง	289	287	2	-	-	-	-	-	-	-	-	-	-	-	-	-	Bak Dong
พราน	258	255	1	1	-	-	-	-	-	-	-	-	-	-	-	-	Phran
โพธิ์รังคี	99	99	-	-	-	-	-	-	-	-	-	-	-	-	-	-	Pho Wong
ไพร	111	110	-	-	-	-	-	-	-	-	-	-	1	-	-	-	Phrai
กระหวิน	142	141	-	-	1	-	-	-	-	-	-	-	-	-	-	-	Krawan
ขุนหาญ	104	103	-	-	1	-	-	-	-	-	-	-	-	-	-	-	Khun Han
โนนสูง	109	107	2	-	-	-	-	-	-	-	-	-	-	-	-	-	Non Sung
กันทรอม	138	138	-	-	-	-	-	-	-	-	-	-	-	-	-	-	Kanthrom
ภูฝ้าย	71	71	-	-	-	-	-	-	-	-	-	-	-	-	-	-	Phu Fai
โพธิ์กระสังข์	157	154	3	-	-	-	-	-	-	-	-	-	-	-	-	-	Pho Krasang
ห้วยจันทรี	91	90	-	-	1	-	-	-	-	-	-	-	-	-	-	-	Huai Chan
ราชสีโล	2,361	2,319	27	5	6	1	2	1	2	1	1	2	-	-	-	-	Rasi Salai
เมืองคง	93	87	4	-	2	-	-	-	-	-	-	-	-	-	-	-	Mueang Khong
เมืองแคน	145	142	3	-	-	-	-	-	-	-	-	-	-	-	-	-	Mueang Khaen
หนองแค	209	205	2	-	2	-	-	-	-	-	-	-	-	-	-	-	Nong Khae
จิกสังข์ทอง	127	123	4	-	-	-	-	-	-	-	-	-	-	-	-	-	Chik Sang Thong
ด่าน	155	154	1	-	-	-	-	-	-	-	-	-	-	-	-	-	Dan
ตู	270	268	-	-	2	-	-	-	-	-	-	-	-	-	-	-	Du
หนองซิ่ง	243	239	3	1	-	-	-	-	-	-	-	-	-	-	-	-	Nong Ueng
บัวทุ่ง	283	282	-	-	-	-	-	-	-	-	-	1	-	-	-	-	Bua Hung
ไผ่	192	188	3	-	-	-	-	1	-	-	-	-	-	-	-	-	Phai
สัมปอ	213	204	4	4	-	-	-	-	-	-	-	1	-	-	-	-	Som Poi
หนองหมี	145	143	2	-	-	-	-	-	-	-	-	-	-	-	-	-	Nong Mi
หัวนาคำ	146	144	1	-	-	-	-	-	-	-	-	-	-	-	-	-	Wan Kham
สร้างปี	140	140	-	-	-	-	-	-	-	-	-	-	-	-	-	-	Sang Pi
อุทุมพรพิสัย	4,878	4,816	44	9	4	1	1	1	1	1	1	1	1	-	-	-	Uthumphon Phisai
กำแพง	137	133	2	-	2	-	-	-	-	-	-	-	-	-	-	-	Kamphaeng
อีหล้า	283	283	-	-	-	-	-	-	-	-	-	-	-	-	-	-	I-Lam
กันทรลึง	601	599	1	-	-	-	-	-	-	1	-	-	-	-	-	-	Kan Luang
ทุ่งไชย	234	233	1	-	-	-	-	-	-	-	-	-	-	-	-	-	Thung Chai
สำโรง	440	425	10	4	1	-	-	-	-	-	-	-	-	-	-	-	Samrong
เขม	260	259	1	-	-	-	-	-	-	-	-	-	-	-	-	-	Khaem
หนองไผ่	249	244	5	-	-	-	-	-	-	-	-	-	-	-	-	-	Nong Hai
ขะยุง	195	186	7	-	-	-	-	-	-	-	-	-	1	-	-	-	Khayung

ตาราง 8 จำนวนสถานประกอบการ จำนวนตามขนาดของสถานประกอบการ (จำนวนลูกจ้าง) อำเภอและตำบล

TABLE 8 NUMBER OF ESTABLISHMENTS BY SIZE OF ESTABLISHMENT (NUMBER OF EMPLOYEES), AMPHIOE AND TAMBON

อำเภอ/ตำบล	จำนวน สถานประกอบการ Number of establishments	ขนาดของสถานประกอบการ (แห่ง) Size of establishment (establishments)											Amphoe/Tambon				
		≤ 5	6 - 10	11 - 15	16 - 20	21 - 25	26 - 30	31 - 50	51 - 100	101 - 200	201 - 500	501 - 1,000		> 1,000			
ตาก	428	424	1	2	-	-	-	1	-	-	-	-	-	-	-	-	Ta Ket
หัวซ้ง	245	245	-	-	-	-	-	-	-	-	-	-	-	-	-	-	Hua Chang
รังแร้ง	203	198	4	-	-	1	-	-	-	-	-	-	-	-	-	-	Rang Raeng
แต่	124	123	1	-	-	-	-	-	-	-	-	-	-	-	-	-	Tae
แซ่	165	165	-	-	-	-	-	-	-	-	-	-	-	-	-	-	Khae
โพธิ์ชัย	178	177	-	-	-	1	-	-	-	-	-	-	-	-	-	-	Pho Chai
ปะลาว	209	202	7	-	-	-	-	-	-	-	-	-	-	-	-	-	Pa-Ao
หนองห้าง	192	191	-	-	1	-	-	-	-	-	-	-	-	-	-	-	Nong Hang
สระกำแพงใหญ่	242	236	4	2	-	-	-	-	-	-	-	-	-	-	-	-	Sa Kamphaeng Yai
โคกหลาม	80	80	-	-	-	-	-	-	-	-	-	-	-	-	-	-	Khok Lam
โคกจาน	413	413	-	-	-	-	-	-	-	-	-	-	-	-	-	-	Khok Chan
บึงบัวพร	279	278	1	-	-	-	-	-	-	-	-	-	-	-	-	-	Bung Bun
เปือ	279	278	1	-	-	-	-	-	-	-	-	-	-	-	-	-	Po
ห้วยทับทัน	1,313	1,301	4	6	1	1	-	-	-	-	-	-	-	-	-	-	Huai Thap Than
ห้วยทับทัน	109	108	-	1	-	-	-	-	-	-	-	-	-	-	-	-	Huai Thap Than
เมืองหลวง	376	372	2	2	-	-	-	-	-	-	-	-	-	-	-	-	Mueang Luang
กล้วยกว้าง	195	193	-	2	-	-	-	-	-	-	-	-	-	-	-	-	Khwai Kwang
ผักไหม	219	219	-	-	-	-	-	-	-	-	-	-	-	-	-	-	Phak Mai
จานแสนไชย	242	239	1	1	-	1	-	-	-	-	-	-	-	-	-	-	Chan Saen Chai
ปราสาท	172	170	1	-	1	-	-	-	-	-	-	-	-	-	-	-	Pra Sat
โนนคูณ	998	982	12	1	2	-	-	-	-	1	-	-	-	-	-	-	Non Khun
โนนค้อ	285	275	6	1	2	-	-	-	-	1	-	-	-	-	-	-	Non Kho
บก	239	238	1	-	-	-	-	-	-	-	-	-	-	-	-	-	Bok
โพธิ์	177	177	-	-	-	-	-	-	-	-	-	-	-	-	-	-	Pho
หนองงู	204	203	1	-	-	-	-	-	-	-	-	-	-	-	-	-	Nong Kung
เหล่ากวาง	93	89	4	-	-	-	-	-	-	-	-	-	-	-	-	-	Lao Kwang
ศรีรัตน	758	753	2	2	-	-	-	-	-	-	1	-	-	-	-	-	Si Rattana
ศรีแก้ว	85	83	1	-	-	-	-	-	-	-	1	-	-	-	-	-	Si Kaew
พังพวย	137	135	1	1	-	-	-	-	-	-	-	-	-	-	-	-	Ping Puai
สระเขาว	132	132	-	-	-	-	-	-	-	-	-	-	-	-	-	-	Sa Yao
ตูม	134	134	-	-	-	-	-	-	-	-	-	-	-	-	-	-	Tum
เสื่องข้าว	74	74	-	-	-	-	-	-	-	-	-	-	-	-	-	-	Suang Khao
ศรีโนนงาม	78	77	-	-	1	-	-	-	-	-	-	-	-	-	-	-	Si Non Ngam
สะพุง	118	118	-	-	-	-	-	-	-	-	-	-	-	-	-	-	Saphung
น้ำแก้ง	956	953	-	1	1	-	-	-	-	-	1	-	-	-	-	-	Nam Kiang

ตาราง 8 จำนวนสถานประกอบการ จำนวนตามขนาดของสถานประกอบการ (จำนวนลูกจ้าง) อำเภอและตำบล

TABLE 8 NUMBER OF ESTABLISHMENTS BY SIZE OF ESTABLISHMENT (NUMBER OF EMPLOYEES), AMPHOE AND TAMBON

อำเภอ/ตำบล	จำนวน สถานประกอบการ	ขนาดของสถานประกอบการ (แห่ง) Size of establishment (establishments)											Amphoe/Tambon				
		≤ 5	6 - 10	11- 15	16 - 20	21 - 25	26 - 30	31 - 50	51 - 100	101 - 200	201 - 500	501 - 1,000		> 1,000			
พหลมสวัสดิ์	190	189	-	-	-	1	-	-	-	-	-	-	-	-	-	-	Paom Sa Wad
ตำแย	175	175	-	-	-	-	-	-	-	-	-	-	-	-	-	-	Tam Yae
โนนแท็ก	135	135	-	-	-	-	-	-	-	-	-	-	-	-	-	-	Non Pek
หนองคำ	77	77	-	-	-	-	-	-	-	-	-	-	-	-	-	-	Nong Kha
กิ่ง อ.โพธิ์ศรีสุวรรณ	844	834	7	2	1	-	-	-	-	-	-	-	-	-	-	-	King A.Pho Si Suwan
โพน	337	333	2	1	1	-	-	-	-	-	-	-	-	-	-	-	Dod
เสียว	134	134	-	-	-	-	-	-	-	-	-	-	-	-	-	-	Siaw
หนองน้ำ	67	66	1	-	-	-	-	-	-	-	-	-	-	-	-	-	Nong ma
ผือใหญ่	185	181	3	1	-	-	-	-	-	-	-	-	-	-	-	-	Phue Yai
อีเซ	121	120	1	-	-	-	-	-	-	-	-	-	-	-	-	-	E-Se
กิ่ง อ.ศิลาลาด	620	611	4	3	1	-	-	-	1	-	-	-	-	-	-	-	King A.Si La Lat
ภูง	203	200	2	-	1	-	-	-	-	-	-	-	-	-	-	-	Khung
ดงลิ้ง	139	136	-	-	2	-	-	-	-	1	-	-	-	-	-	-	Khik Ling
หนองบัวแดง	95	95	-	-	-	-	-	-	-	-	-	-	-	-	-	-	Nong Bua Dong
โพนมวง	183	180	2	1	-	-	-	-	-	-	-	-	-	-	-	-	Chod Muang

ที่มา : สำนักอุตสาหกรรมการ พ.ศ. 2550 (ข้อมูลพื้นฐาน : นอกเขตเทศบาล) จังหวัด ศรีสะเกษ สำนักงานสถิติแห่งชาติ กระทรวงเทคโนโลยีสารสนเทศและการสื่อสาร

Source : The 2007 Industrial Census (Basic Information : Non-municipal area), Si Sa Ket Province, National Statistical Office, Ministry of Information and Communication Technology.

ตาราง 9 จำนวนลูกจ้างในสถานประกอบการ จำแนกตามขนาดของสถานประกอบการ (จำนวนลูกจ้าง) อำเภอและตำบล

TABLE 9 NUMBER OF EMPLOYEES IN ESTABLISHMENTS BY SIZE OF ESTABLISHMENT (NUMBER OF EMPLOYEES), AMPHIOE AND TAMBON

อำเภอ/ตำบล	จำนวน ลูกจ้าง Number of employees	ขนาดของสถานประกอบการ (คน) Size of establishment (persons)											Amphoe/Tambon				
		≤ 5	6 - 10	11 - 15	16 - 20	21 - 25	26 - 30	31 - 50	51 - 100	101 - 200	201 - 500	501 - 1,000		> 1,000			
ตาบะ	104	22	9	28	-	-	-	45	-	-	-	-	-	-	-	-	Ta Ket
หัวช้าง	34	34	-	-	-	-	-	-	-	-	-	-	-	-	-	-	Hua Chang
รังแรง	82	30	29	-	23	-	-	-	-	-	-	-	-	-	-	-	Rang Raeng
แต่	44	37	7	-	-	-	-	-	-	-	-	-	-	-	-	-	Tae
เข้	7	7	-	-	-	-	-	-	-	-	-	-	-	-	-	-	Khae
โพธิ์ชัย	28	10	-	18	-	-	-	-	-	-	-	-	-	-	-	-	Pho Chai
ปะอาว	67	23	44	-	-	-	-	-	-	-	-	-	-	-	-	-	Pa-Ao
หนองห้าง	22	11	-	11	-	-	-	-	-	-	-	-	-	-	-	-	Nong Hang
สระกำแพงใหญ่	111	53	33	25	-	-	-	-	-	-	-	-	-	-	-	-	Sa Kamphaeng Yai
โคกหล้า	-	-	-	-	-	-	-	-	-	-	-	-	-	-	-	-	Khok Lam
โคกจาน	-	-	-	-	-	-	-	-	-	-	-	-	-	-	-	-	Khok Chan
บึงบุรพ์	13	3	10	-	-	-	-	-	-	-	-	-	-	-	-	-	Bung Bun
เปือ	13	3	10	-	-	-	-	-	-	-	-	-	-	-	-	-	Po
ห้วยทับทัน	265	115	29	18	24	-	-	-	-	-	-	-	-	-	-	-	Huai Thap Than
ห้วยทับทัน	44	32	-	12	-	-	-	-	-	-	-	-	-	-	-	-	Huai Thap Than
เมืองหลวง	75	31	16	28	-	-	-	-	-	-	-	-	-	-	-	-	Mueang Luang
กล้วยกั้ง	29	2	-	27	-	-	-	-	-	-	-	-	-	-	-	-	Kluai Kwang
ฝักไหม	17	17	-	-	-	-	-	-	-	-	-	-	-	-	-	-	Phak Mai
จานเสนาไชย	57	15	6	12	24	-	-	-	-	-	-	-	-	-	-	-	Chan Saen Chai
ปราสาท	43	18	7	18	-	-	-	-	-	-	-	-	-	-	-	-	Pra Sat
โนนดุม	308	77	97	12	40	-	-	-	82	-	-	-	-	-	-	-	Non Khun
โนนค้อ	226	42	50	12	40	-	-	-	82	-	-	-	-	-	-	-	Non Kho
บก	26	19	7	-	-	-	-	-	-	-	-	-	-	-	-	-	Bok
โพธิ์	5	5	-	-	-	-	-	-	-	-	-	-	-	-	-	-	Pho
หนองงู	9	2	7	-	-	-	-	-	-	-	-	-	-	-	-	-	Nong Kung
เหล็กวาง	42	9	33	-	-	-	-	-	-	-	-	-	-	-	-	-	Lao Kwang
ศรีรัตน	179	80	17	30	-	-	-	-	-	-	-	-	52	-	-	-	Si Rattana
ศรีแก้ว	68	6	10	-	-	-	-	-	-	-	-	-	52	-	-	-	Si Kao
พิงพวย	41	19	7	15	-	-	-	-	-	-	-	-	-	-	-	-	Ping Pui
สระเยวีร์	8	8	-	-	-	-	-	-	-	-	-	-	-	-	-	-	Sa Yao
ตุ้ม	27	27	-	-	-	-	-	-	-	-	-	-	-	-	-	-	Tum
เลื่องข้าว	9	9	-	-	-	-	-	-	-	-	-	-	-	-	-	-	Suang Khao
ศรีโนนงาม	22	7	-	15	-	-	-	-	-	-	-	-	-	-	-	-	Si Non Ngam
สะพุง	4	4	-	-	-	-	-	-	-	-	-	-	-	-	-	-	Saphung
น้ำเกี๋ย	179	60	-	12	19	-	-	-	-	-	-	-	88	-	-	-	Nam Kiang

ตาราง 9 จำนวนลูกจ้างในสถานประกอบการ จำแนกตามขนาดของสถานประกอบการ (จำนวนลูกจ้าง) อำเภอและตำบล

TABLE 9 NUMBER OF EMPLOYEES IN ESTABLISHMENTS BY SIZE OF ESTABLISHMENT (NUMBER OF EMPLOYEES), AMPHIOE AND TAMBON

อำเภอ/ตำบล	จำนวน ลูกจ้าง Number of employees	ขนาดของสถานประกอบการ (คน) Size of establishment (persons)											Amphoe/Tambon			
		≤5	6 - 10	11 - 15	16 - 20	21 - 25	26 - 30	31 - 50	51 - 100	101 - 200	201 - 500	501 - 1,000		> 1,000		
พราหมณ์สวัสดิ์	29	7	-	-	-	22	-	-	-	-	-	-	-	-	-	Paom Sa Wad
ตำแย	8	8	-	-	-	-	-	-	-	-	-	-	-	-	-	Tam Yae
โนนเพ็ก	8	8	-	-	-	-	-	-	-	-	-	-	-	-	-	Non Pek
หนองจ้ำ	7	7	-	-	-	-	-	-	-	-	-	-	-	-	-	Nong Kha
กิ่ง อ.โพธิ์ศรีสุวรรณ	188	92	51	25	20	-	-	-	-	-	-	-	-	-	-	King A.Pho Si Suwan
โตนด	76	30	14	12	20	-	-	-	-	-	-	-	-	-	-	Dod
เสียว	13	13	-	-	-	-	-	-	-	-	-	-	-	-	-	Siaw
หนองมำ	23	16	7	-	-	-	-	-	-	-	-	-	-	-	-	Nong ma
สีไใหญ่	52	19	20	13	-	-	-	-	-	-	-	-	-	-	-	Phue Yai
อีเซ	24	14	10	-	-	-	-	-	-	-	-	-	-	-	-	E-Se
กิ่ง อ.ศิลาลาด	255	112	25	43	17	-	-	58	-	-	-	-	-	-	-	King A.Si La Lat
กุง	78	48	13	-	17	-	-	-	-	-	-	-	-	-	-	Khung
คัลลิ่ง	100	13	-	29	-	-	-	58	-	-	-	-	-	-	-	Khlik Ling
หนองบัวดง	15	15	-	-	-	-	-	-	-	-	-	-	-	-	-	Nong Bua Dong
โจดม่วง	62	36	12	14	-	-	-	-	-	-	-	-	-	-	-	Chod Muang

ที่มา : สำนวนใบอุตสาหกรรม พ.ศ. 2550 (ข้อมูลพื้นฐาน : นอกเขตเทศบาล) จังหวัด ศรีสะเกษ สำนักงานสถิติแห่งชาติ กระทรวงเทคโนโลยีสารสนเทศและการสื่อสาร

Source : The 2007 Industrial Census (Basic Information : Non-municipal area), Si Sa Ket Province, National Statistical Office, Ministry of Information and Communication Technology.

ตาราง 10 จำนวนสถานประกอบการ จำแนกตามรูปแบบการจัดตั้งตามกฎหมาย และกิจกรรมทางเศรษฐกิจ

TABLE 10 NUMBER OF ESTABLISHMENTS BY FORM OF LEGAL ORGANIZATION AND ECONOMIC ACTIVITY

กิจกรรมทางเศรษฐกิจ	จำนวน สถานประกอบการ Number of establishments	รูปแบบการจัดตั้งตามกฎหมาย Form of legal organization						อื่น ๆ Others	Si Sa Ket	Economic activity
		ส่วนบุคคล Individual proprietor	หุ้นส่วนจำกัด หุ้นส่วนสามัญ นิติบุคคล Juristic partnership	บริษัทจำกัด บริษัทจำกัด (มหาชน) Company limited, Public company limited	ส่วนราชการ รัฐวิสาหกิจ Government, State-enterprises	สหกรณ์ Cooperatives				
ศรีสะเกษ	35,469	33,755	77	27	14	38	1,558			
การขาย การบำรุงรักษา และการซ่อมแซมยานยนต์ และรถจักรยานยนต์	-	-	-	-	-	-	-	-	Sale, maintenance and repair of motor vehicles	
รวมทั้งการขายปลีกน้ำมันเชื้อเพลิงรถยนต์	1,907	1,852	18	7	-	5	25		and motorcycles; retail sale of automotive fuel	
การขายส่ง และการค้าเพื่อค้าขายหน้า ยกเว้นยานยนต์	-	-	-	-	-	-	-	-	Wholesale trade and commission trade,	
และรถจักรยานยนต์	1,086	1,068	5	4	1	3	5		except of motor vehicles and motorcycles	
การขายปลีก ยกเว้นยานยนต์ และรถจักรยานยนต์ รวมทั้งการซ่อมแซม	-	-	-	-	-	-	-	-	Retail trade, except of motor vehicles and	
ของใช้ส่วนบุคคล และของใช้ในครัวเรือน	10,133	9,473	8	1	2	25	624		motorcycles; repair of personal and household goods	
โรงแรมและภัตตาคาร	1,557	1,551	-	-	2	-	4		Hotels and restaurants	
กิจกรรมด้านอสังหาริมทรัพย์	63	60	1	-	-	-	2		Realestate activities	
กิจกรรมด้านคอมพิวเตอร์ และกิจกรรมที่เกี่ยวข้อง	11	11	-	-	-	-	-		Computer and related activities	
การให้เช่าเครื่องจักรและเครื่องอุปโภค	-	-	-	-	-	-	-		Renting of machinery and equipment without	
โดยไม่มีผู้ควบคุมฯ การวิจัยและการพัฒนา	-	-	-	-	-	-	-		operator etc; research and development	
และกิจกรรมด้านธุรกิจอื่น ๆ	537	512	-	3	-	-	22		and other business activities	
กิจกรรมนันทนาการและบริการอื่น ๆ	1,888	1,789	-	-	-	-	99		Recreational and other service activities	
การผลิต	15,535	14,743	5	8	2	5	772		Manufacturing	
การก่อสร้าง	1,107	1,065	38	1	-	-	3		Construction	
การขนส่งทางบก การเก็บสินค้าและสถานที่เก็บสินค้า	-	-	-	-	-	-	-		Other land transport, storage and warehousing, activities	
ตัวแทนธุรกิจการท่องเที่ยวและการโทรคมนาคม	1,638	1,631	2	3	-	-	2		of travel agencies and telecommunications	
กิจกรรมด้านโรงพยาบาล	7	-	-	-	7	-	-		Hospital activities	

ที่มา : สัมมะโนอุตสาหกรรม พ.ศ. 2550 (ข้อมูลพื้นฐาน : นอกเขตเทศบาล) จังหวัด ศรีสะเกษ สำนักงานสถิติแห่งชาติ กระทรวงเทคโนโลยีสารสนเทศและการสื่อสาร

Source : The 2007 Industrial Census (Basic Information : Non-municipal area), Si Sa Ket Province, National Statistical Office, Ministry of Information and Communication Technology.

ตาราง 11 จำนวนสถานประกอบการ จำนวนตามรูปแบบการจัดตั้งทางเศรษฐกิจ และกิจกรรมทางเศรษฐกิจ

TABLE 11 NUMBER OF ESTABLISHMENTS BY FORM OF ECONOMIC ORGANIZATION AND ECONOMIC ACTIVITY

กิจกรรมทางเศรษฐกิจ	จำนวน สถานประกอบการ Number of establishments	รูปแบบการจัดตั้งทางเศรษฐกิจ			Form of economic organization	Economic activity
		สำนักงานแห่งเดียว Single unit	สำนักงานใหญ่ Head office	สำนักงานสาขา Branch		
ศรีสะเกษ	35,469	35,425	11	33	Si Sa Ket	
การขาย การบำรุงรักษา และการซ่อมแซมยานยนต์ และรถจักรยานยนต์ รวมทั้งการขายปลีกน้ำมันเชื้อเพลิงรถยนต์	-	-	-	-		Sale, maintenance and repair of motor vehicles and motorcycles; retail sale of automotive fuel
การขายส่ง และการค้าเพื่อค้าขายหน้า ยกเว้นยานยนต์ และรถจักรยานยนต์	1,907	1,895	3	9		Wholesale trade and commission trade,
การขายปลีก ยกเว้นยานยนต์ และรถจักรยานยนต์ รวมทั้งการซ่อมแซม	1,086	1,082	1	3		except of motor vehicles and motorcycles
ของใช้ส่วนบุคคล และของใช้ในครัวเรือน	10,133	10,125	1	7		Retail trade, except of motor vehicles and motorcycles; repair of personal and household goods
โรงแรมและภัตตาคาร	1,557	1,554	1	2		Hotels and restaurants
กิจกรรมด้านอสังหาริมทรัพย์	63	62	-	1		Realstate activities
กิจกรรมด้านคอมพิวเตอร์ และกิจกรรมที่เกี่ยวข้อง การให้เช่าเครื่องจักรและเครื่องอุปกรณ์	11	11	-	-		Computer and related activities
โดยไม่มีผู้ควบคุมฯ การวิจัยและการพัฒนา และกิจกรรมด้านธุรกิจอื่น ๆ	-	-	-	-		Rening of machinery and equipment without operator etc; research and development and other business activities
กิจกรรมนันทนาการและการบริการอื่น ๆ	537	537	-	-		Recreational and other service activities
การผลิต	1,888	1,887	-	1		Manufacturing
การก่อสร้าง	15,535	15,526	3	6		Construction
การขนส่งทางบก การเก็บสินค้าและสถานที่เก็บสินค้า ตัวแทนธุรกิจการท่องเที่ยวและการโทรคมนาคม	1,107	1,103	1	3		Other land transport, storage and warehousing, activities of travel agencies and telecommunications
กิจกรรมด้านโรงพยาบาล	1,638	1,636	1	1		Hospital activities
	7	7	-	-		

ที่มา : สำมะโนอุตสาหกรรม พ.ศ. 2550 (ข้อมูลพื้นฐาน : นอกเขตเทศบาล) จังหวัด ศรีสะเกษ สำนักงานสถิติแห่งชาติ กระทรวงเทคโนโลยีสารสนเทศและการสื่อสาร

Source : The 2007 Industrial Census (Basic Information : Non-municipal area), Si Sa Ket Province, National Statistical Office, Ministry of Information and Communication Technology .

ตาราง 12 จำนวนสถานประกอบการ จำแนกตามสัดส่วนของการร่วมลงทุนหรือถือหุ้นของต่างประเทศ และกิจกรรมทางเศรษฐกิจ

TABLE 12 NUMBER OF ESTABLISHMENTS BY PROPORTION OF FOREIGN INVESTMENT OR SHARE HOLDING AND ECONOMIC ACTIVITY

กิจกรรมทางเศรษฐกิจ	จำนวน สถานประกอบการ Number of establishments	ไม่มีต่างประเทศ ร่วมลงทุนหรือถือหุ้น No foreign's investment or share holding	สัดส่วนของการร่วมลงทุนหรือถือหุ้น			Economic activity
			รวม	น้อยกว่า 10%	10 - 50%	
ศรีสะเกษ	27	27	-	-	-	Si Sa Ket
การขาย การบำรุงรักษา และการซ่อมแซมยานยนต์ และรถจักรยานยนต์	-	-	-	-	-	Sale, maintenance and repair of motor vehicles and motorcycles; retail sale of automotive fuel
รวมทั้งการขายปลีกน้ำมันเชื้อเพลิงรถยนต์	7	7	-	-	-	Wholesale trade and commission trade, except of motor vehicles and motorcycles
การขายส่ง และการค้าเพื่อค้าขายหน้า ยกเว้นยานยนต์ และรถจักรยานยนต์	4	4	-	-	-	Retail trade, except of motor vehicles and motorcycles; repair of personal and household goods
การขายปลีก ยกเว้นยานยนต์ และรถจักรยานยนต์ รวมทั้งการซ่อมแซม	-	-	-	-	-	Hotels and restaurants
ของใช้ส่วนบุคคล และของใช้ในครัวเรือน	1	1	-	-	-	Realestate activities
โรงแรมและภัตตาคาร	-	-	-	-	-	Computer and related activities
กิจกรรมด้านอสังหาริมทรัพย์	-	-	-	-	-	Reining of machinery and equipment without operator etc; research and development and other business activities
กิจกรรมด้านคอมพิวเตอร์ และกิจกรรมที่เกี่ยวข้อง	-	-	-	-	-	Recreational and other service activities
การนำเข้าเครื่องจักรและเครื่องอุปโภค	-	-	-	-	-	Manufacturing
โดยไม่มีผู้ควบคุมมา การวิจัยและการพัฒนา	3	3	-	-	-	Construction
และกิจกรรมด้านธุรกิจอื่น ๆ	-	-	-	-	-	Other land transport, storage and warehousing, activities of travel agencies and telecommunications
กิจกรรมนันทนาการและการบริการอื่น ๆ	8	8	-	-	-	Hospital activities
การผลิต	1	1	-	-	-	
การก่อสร้าง	-	-	-	-	-	
การขนส่งทางบก การเก็บสินค้าและสถานที่เก็บสินค้า	3	3	-	-	-	
ตัวแทนธุรกิจการท่องเที่ยวและการโทรคมนาคม	-	-	-	-	-	
กิจกรรมด้านโรงพยาบาล	-	-	-	-	-	

หมายเหตุ : เฉพาะสถานประกอบการที่มีรูปแบบการจัดตั้งตามกฎหมายเป็นบริษัทจำกัด และบริษัทจำกัด (มหาชน)

Note : Only establishments which were company limited and public company limited.

ที่มา : สำมะโนอุตสาหกรรม พ.ศ. 2550 (ข้อมูลพื้นฐาน : นอกเขตเทศบาล) จังหวัด ศรีสะเกษ สำนักงานสถิติแห่งชาติ กระทรวงเทคโนโลยีสารสนเทศและการสื่อสาร

Source : The 2007 Industrial Census (Basic Information : Non-municipal area), Si Sa Ket Province, National Statistical Office, Ministry of Information and Communication Technology.

ตาราง 13 จำนวนสถานประกอบการ จำแนกตามประเทศที่ร่วมลงทุนหรือถือหุ้น และกิจกรรมทางเศรษฐกิจ

TABLE 13 NUMBER OF ESTABLISHMENTS BY THE COUNTRY INVESTMENT OR SHARE HOLDING AND ECONOMIC ACTIVITY

กิจกรรมทางเศรษฐกิจ	จำนวน สถาน ประกอบการ Number of establishments	ไม่มีต่างประเทศ		ประเทศที่ร่วมลงทุนหรือถือหุ้น					Economic Activity				
		ร่วมลงทุน หรือถือหุ้น No foreign's investment	มีต่างประเทศ หรือถือหุ้น With foreign's investment	เกาหลี Korea	ญี่ปุ่น Japan	ไต้หวัน Taiwan	สิงคโปร์ Singapore	จีน China		USA	Country in Europe	Other Countries	No Answer
ศรีสะเกษ	27	-	-	-	-	-	-	-	-	-	-	-	Si Sa Ket
การขาย การบำรุงรักษา และการซ่อมแซมยานยนต์ และรถจักรยานยนต์	-	-	-	-	-	-	-	-	-	-	-	-	Sale, maintenance and repair of motor vehicles and motorcycles; retail sale of automotive fuel
รวมทั้งการขายปลีกน้ำมันเชื้อเพลิงรถยนต์	7	-	-	-	-	-	-	-	-	-	-	-	Wholesale trade and commission trade, except of motor vehicles and motorcycles
การขายส่ง และการค้าเพื่อค้าขายหน้า ยกเว้นยานยนต์ และรถจักรยานยนต์	4	-	-	-	-	-	-	-	-	-	-	-	Retail trade, except of motor vehicles and motorcycles; repair of personal and household goods
การขายปลีก ยกเว้นยานยนต์ และรถจักรยานยนต์ รวมทั้งการซ่อมแซม	-	-	-	-	-	-	-	-	-	-	-	-	Hotels and restaurants
ของใช้ส่วนบุคคล และของใช้ในครัวเรือน	1	-	-	-	-	-	-	-	-	-	-	-	Real estate activities
โรงแรมและภัตตาคาร	-	-	-	-	-	-	-	-	-	-	-	-	Computer and related activities
กิจกรรมด้านอสังหาริมทรัพย์	-	-	-	-	-	-	-	-	-	-	-	-	Renting of machinery and equipment without operator etc; research and development and other business activities
กิจกรรมด้านคอมพิวเตอร์ และกิจการที่เกี่ยวข้อง	-	-	-	-	-	-	-	-	-	-	-	-	Recreational and other service activities
การให้เช่าเครื่องจักรและเครื่องอุปโภค	-	-	-	-	-	-	-	-	-	-	-	-	Manufacturing
โดยไม่มีผู้ควบคุมฯ การวิจัยและการพัฒนา และกิจกรรมด้านธุรกิจอื่น ๆ	3	-	-	-	-	-	-	-	-	-	-	-	Construction
กิจกรรมนันทนาการและการบริการอื่น ๆ	-	-	-	-	-	-	-	-	-	-	-	-	Other land transport, storage and warehousing, activities of travel agencies and telecommunications
การผลิต	8	-	-	-	-	-	-	-	-	-	-	-	Hospital activities
การก่อสร้าง	1	-	-	-	-	-	-	-	-	-	-	-	
การขายส่งทางบก การเก็บสินค้าและสถานที่เก็บสินค้า	-	-	-	-	-	-	-	-	-	-	-	-	
ตัวแทนธุรกิจการท่องเที่ยวและการโทรคมนาคม	3	-	-	-	-	-	-	-	-	-	-	-	
กิจกรรมด้านโรงพยาบาล	-	-	-	-	-	-	-	-	-	-	-	-	

หมายเหตุ : เฉพาะสถานประกอบการที่รูปแบบการจัดตั้งตามกฎหมายเป็นบริษัทจำกัด และบริษัทจำกัด (มหาชน)

Note : Only establishments which were company limited and public company limited.

ที่มา : สำมะโนอุตสาหกรรม พ.ศ. 2550 (ข้อมูลพื้นฐาน : นอกเขตเทศบาล) จังหวัด ศรีสะเกษ สำนักงานสถิติแห่งชาติ กระทรวงเทคโนโลยีสารสนเทศและการสื่อสาร

Source : The 2007 Industrial Census (Basic Information : Non-municipal area), Si Sa Ket Province, National Statistical Office, Ministry of Information and Communication Technology.

ตาราง 14 จำนวนสถานประกอบการ จำแนกตามขนาดของสถานประกอบการ (จำนวนคนทำงาน) และกิจกรรมทางเศรษฐกิจ

TABLE 14 NUMBER OF ESTABLISHMENTS BY SIZE OF ESTABLISHMENT (NUMBER OF PERSONS ENGAGED) AND ECONOMIC ACTIVITY

กิจกรรมทางเศรษฐกิจ	จำนวน สถานประกอบการ	ขนาดของสถานประกอบการ (แห่ง) Size of establishment (establishments)											Economic activity	
		1 - 5	6 - 10	11 - 15	16 - 20	21 - 25	26 - 30	31 - 50	51 - 100	101 - 200	201 - 500	501 - 1,000		> 1,000
		Number of establishments												
ศรีสะเกษ	35,469	33,556	813	363	179	158	103	167	98	28	3	1	Si Sa Ket	
การขาย การบริการ และการซ่อมแซมยานยนต์ และรถจักรยานยนต์ รวมทั้งการขายปลีกน้ำมันเชื้อเพลิงรถยนต์	-	-	-	-	-	-	-	-	-	-	-	-	Sale, maintenance and repair of motor vehicles and motorcycles; retail sale of automotive fuel	
การขายส่ง และการค้าเพื่อค้าขายหน้า ยกเว้นยานยนต์ และรถจักรยานยนต์	1,907	1,859	37	4	3	-	-	2	2	-	-	-	Wholesale trade and commission trade, except of motor vehicles and motorcycles	
การขายปลีก ยกเว้นยานยนต์ และรถจักรยานยนต์ รวมทั้งการซ่อมแซมของใช้ส่วนบุคคล และของใช้ในครัวเรือน	1,086	1,020	47	7	-	6	1	2	2	-	1	-	Retail trade, except of motor vehicles and motorcycles; repair of personal and household goods	
โรงแรมและภัตตาคาร	10,133	9,717	205	52	20	12	10	54	47	15	1	-	Hotels and restaurants	
กิจกรรมด้านคอมพิวเตอร์ และการพิมพ์	1,557	1,551	31	1	2	-	-	2	-	-	-	-	Realstate activities	
กิจกรรมด้านคอมพิวเตอร์ และเครื่องอุปโภค	63	59	3	1	-	-	-	-	-	-	-	-	Computer and related activities	
การให้เช่าเครื่องจักรและเครื่องอุปโภค	11	11	-	-	-	-	-	-	-	-	-	-	Renting of machinery and equipment without operator etc; research and development	
โดยไม่มีผู้ควบคุม การวิจัยและการพัฒนา และกิจกรรมด้านธุรกิจอื่น ๆ	-	-	-	-	-	-	-	-	-	-	-	-	and other business activities	
กิจกรรมนันทนาการและการบริการอื่น ๆ	537	506	15	2	2	2	-	3	3	3	-	1	Recreational and other service activities	
การผลิต	1,888	1,720	31	33	37	41	10	9	5	2	-	-	Manufacturing	
การก่อสร้าง	15,535	14,679	248	206	103	92	76	91	32	8	-	-	Construction	
การขนส่งทางบก การเดินดินและสถานที่เก็บสินค้า	1,107	836	191	55	11	5	5	2	2	-	-	-	Other land transport, storage and warehousing, activities	
ตัวแทนธุรกิจการท่องเที่ยวและการโทรคมนาคม	-	-	-	-	-	-	-	-	-	-	-	-	of travel agencies and telecommunications	
กิจกรรมด้านโรงพยาบาล	1,638	1,627	5	2	1	-	1	1	1	-	-	-	Hospital activities	
	7	1	-	-	-	-	-	1	4	-	1	-		

ที่มา : สำนักอุตสาหกรรมการ พ.ศ. 2550 (ข้อมูลพื้นฐาน) จังหวัด ศรีสะเกษ สำนักงานสถิติแห่งชาติ กระทรวงเทคโนโลยีสารสนเทศและการสื่อสาร

Source : The 2007 Industrial Census (Basic Information : Non-municipal area), Si Sa Ket Province, National Statistical Office, Ministry of Information and Communication Technology.

ตาราง 15 จำนวนคนทำงานในสถานประกอบการ จำนวนคนทำงาน และกิจกรรมทางเศรษฐกิจ
 TABLE 15 NUMBER OF PERSONS ENGAGED IN ESTABLISHMENTS BY SIZE OF ESTABLISHMENT (NUMBER OF PERSONS ENGAGED) AND ECONOMIC ACTIVITY

กิจกรรมทางเศรษฐกิจ	จำนวน คนทำงาน Number of persons engaged	ขนาดของสถานประกอบการ (คน) Size of establishment (persons)											Economic activity	
		Size of establishment (persons)												
		1 - 5	6 - 10	11 - 15	16 - 20	21 - 25	26 - 30	31 - 50	51 - 100	101 - 200	201 - 500	501 - 1,000		> 1,000
ศรีสะเกษ	94,302	53,352	6,225	4,916	3,343	3,727	3,013	6,662	6,988	3,816	926	-	1,334	Si Sa Ket
การขง การบำรุงรักษา และการซ่อมแซมยานยนต์ และรถจักรยานยนต์	-	-	-	-	-	-	-	-	-	-	-	-	-	Sale, maintenance and repair of motor vehicles and motorcycles; retail sale of automotive fuel
รวมทั้งการขายปลีกน้ำมันเชื้อเพลิงรถยนต์	3,520	2,901	274	53	59	-	-	80	153	-	-	-	-	Wholesale trade and commission trade, except of motor vehicles and motorcycles
การขายส่ง และการค้าเพื่อค้าขายหน้า ยกเว้นยานยนต์ และรถจักรยานยนต์	3,026	1,798	337	87	-	133	30	79	141	-	421	-	-	Retail trade, except of motor vehicles and motorcycles
การขายปลีก ยกเว้นยานยนต์ และรถจักรยานยนต์ รวมทั้งการซ่อมแซม	-	-	-	-	-	-	-	-	-	-	-	-	-	Hotels and restaurants
ของใช้ส่วนบุคคล และของใช้ในครัวเรือน	30,542	19,285	1,604	689	363	285	291	2,182	3,388	2,154	301	-	-	Realstate activities
โรงแรมและภัตตาคาร	2,981	2,628	240	11	36	-	-	66	-	-	-	-	-	Computer and related activities
กิจกรรมด้านอสังหาริมทรัพย์	123	82	26	15	-	-	-	-	-	-	-	-	-	Renring of machinery and equipment without operator etc; research and development and other business activities
กิจกรรมด้านคอมพิวเตอร์ และกิจกรรมที่เกี่ยวข้อง	16	16	-	-	-	-	-	-	-	-	-	-	-	Recreational and other service activities
การให้เช่าเครื่องจักรและเครื่องอุปกรณ	-	-	-	-	-	-	-	-	-	-	-	-	-	Manufacturing
โดยไม่มีผู้ควบคุมฯ การวิจัยและการพัฒนา	-	-	-	-	-	-	-	-	-	-	-	-	-	Construction
และกิจการเริ่มต้นธุรกิจอื่นฯ	3,174	889	104	24	36	45	-	118	188	436	-	-	1,334	Other land transport, storage and warehousing, activities of travel agencies and telecommunications
กิจการมันนันทนาการและบริการอื่นฯ	5,464	1,908	229	454	696	965	294	329	384	205	-	-	-	Hospital activities
การผลิต	37,992	19,972	1,946	2,868	1,938	2,189	2,234	3,633	2,191	1,021	-	-	-	
การก่อสร้าง	4,731	1,981	1,428	688	195	110	134	79	116	-	-	-	-	
การขนส่งทางบก การเก็บสินค้าและสถานที่เก็บสินค้า	-	-	-	-	-	-	-	-	-	-	-	-	-	
ตัวแทนธุรกิจการท่องเที่ยวและการโทรคมนาคม	2,130	1,887	37	27	20	30	50	79	-	-	-	-	-	
กิจกรรมด้านโรงพยาบาล	603	5	-	-	-	-	-	46	348	-	204	-	-	

ที่มา : สำนักอุตสาหกรรมการ พ.ศ. 2550 (ข้อมูลพื้นฐาน : นอกเขตเทศบาล) จังหวัด ศรีสะเกษ สำนักงานสถิติแห่งชาติ กระทรวงเทคโนโลยีสารสนเทศและการสื่อสาร
 Source : The 2007 Industrial Census (Basic Information : Non-municipal area), Si Sa Ket Province, National Statistical Office, Ministry of Information and Communication Technology .

ตาราง 16 จำนวนสถานประกอบการ จำนวนคนงานของสถานประกอบการ (จำนวนลูกจ้าง) และกิจกรรมทางเศรษฐกิจ

TABLE 16 NUMBER OF ESTABLISHMENTS BY SIZE OF ESTABLISHMENT (NUMBER OF EMPLOYEES) AND ECONOMIC ACTIVITY

กิจกรรมทางเศรษฐกิจ	จำนวน สถานประกอบการ Number of establishments	ขนาดของสถานประกอบการ (แห่ง) Size of establishment (establishments)											Economic activity			
		≤ 5	6 - 10	11 - 15	16 - 20	21 - 25	26 - 30	31 - 50	51 - 100	101 - 200	201 - 500	501 - 1,000		> 1,000		
ศรีสะเกษ	35,469	35,022	272	70	43	14	15	11	19	3	-	-	-	-	-	Si Sa Ket
การขายบริการรักษา และการซ่อมแซมยานยนต์ และรถจักรยานยนต์ รวมทั้งการขายปลั๊กน้ำมันเชื้อเพลิงรถยนต์	1,907	1,888	17	1	1	-	-	-	-	-	-	-	-	-	-	Sale, maintenance and repair of motor vehicles and motorcycles; retail sale of automotive fuel
การขายสิ่ง และการค้าเพื่อค้าขายหน้า ยกเว้นยานยนต์ และรถจักรยานยนต์	1,086	1,062	18	2	3	-	1	-	-	-	-	-	-	-	-	Wholesale trade and commission trade, except of motor vehicles and motorcycles
การขายปลีก ยกเว้นยานยนต์ และรถจักรยานยนต์ รวมทั้งการซ่อมแซม ของใช้ส่วนบุคคล และของใช้ในครัวเรือน	10,133	10,101	26	4	1	-	-	-	-	1	-	-	-	-	-	Retail trade, except of motor vehicles and motorcycles; repair of personal and household goods
โรงแรมและภัตตาคาร	1,557	1,543	10	1	1	-	2	-	-	-	-	-	-	-	-	Hotels and restaurants
กิจกรรมด้านอสังหาริมทรัพย์	63	60	3	-	-	-	-	-	-	-	-	-	-	-	-	Realstate activities
กิจกรรมด้านคอมพิวเตอร์ และกิจกรรมที่เกี่ยวข้อง การให้เข้าเครื่องจักรและเครื่องอุปกรณ์	11	11	-	-	-	-	-	-	-	-	-	-	-	-	-	Computer and related activities
โดยไม่มีผู้ควบคุมฯ การวิจัยและการพัฒนา และกิจกรรมด้านธุรกิจอื่น ๆ	537	529	6	1	1	-	-	-	-	-	-	-	-	-	-	Rening of machinery and equipment without operator etc; research and development and other business activities
กิจกรรมนันทนาการและการบริการอื่น ๆ	1,888	1,816	14	17	19	8	6	2	6	-	-	-	-	-	-	Recreational and other service activities
การผลิต	15,535	15,443	50	15	8	1	4	7	5	2	-	-	-	-	-	Manufacturing
การก่อสร้าง	1,107	933	127	28	9	5	2	1	2	-	-	-	-	-	-	Construction
การขายส่งทางบก การเก็บสินค้าและสถานที่เก็บสินค้า ตัวแทนธุรกิจการท่องเที่ยวและการโรงแรม	1,638	1,635	1	1	-	-	-	-	-	-	-	-	-	-	-	Other land transport, storage and warehousing, activities of travel agencies and telecommunications
กิจกรรมด้านโรงพยาบาล	7	1	-	-	-	-	-	1	4	1	-	-	-	-	-	Hospital activities

ที่มา : สำนักอุตสาหกรรมการผลิต (ข้อมูลพื้นฐาน) จังหวัด ศรีสะเกษ สำนักงานสถิติแห่งชาติ กระทรวงเทคโนโลยีสารสนเทศและการสื่อสาร

Source : The 2007 Industrial Census (Basic Information) : Non-municipal area), Si Sa Ket Province, National Statistical Office, Ministry of Information and Communication Technology.

ตาราง 17 จำนวนลูกจ้างในสถานประกอบการ จำแนกตามขนาดของสถานประกอบการ (จำนวนลูกจ้าง) และกิจกรรมทางเศรษฐกิจ

TABLE 17 NUMBER OF EMPLOYEES IN ESTABLISHMENTS BY SIZE OF ESTABLISHMENT (NUMBER OF EMPLOYEES) AND ECONOMIC ACTIVITY

กิจกรรมทางเศรษฐกิจ	จำนวน ลูกจ้าง Number of employees	ขนาดของสถานประกอบการ (คน) Size of establishment (persons)										Economic activity				
		≤ 5	6 - 10	11 - 15	16 - 20	21 - 25	26 - 30	31 - 50	51 - 100	101 - 200	201 - 500		501 - 1,000	> 1,000		
ศรีสะเกษ	10,357	3,481	2,096	937	810	333	438	485	1,405	372	-	-	-	-	-	Si Sa Ket
การขาย การบำรุงรักษา และการซ่อมแซมยานยนต์ และรถจักรยานยนต์	-	-	-	-	-	-	-	-	-	-	-	-	-	-	-	Sale, maintenance and repair of motor vehicles
รวมทั้งการขายปลีกน้ำมันเชื้อเพลิงรถยนต์	499	347	120	14	18	-	-	-	-	-	-	-	-	-	-	and motorcycles; retail sale of automotive fuel
การขายส่ง และการค้าเพื่อค้าขายหน้า ยกเว้นยานยนต์	-	-	-	-	-	-	-	-	-	-	-	-	-	-	-	Wholesale trade and commission trade,
และรถจักรยานยนต์	543	290	135	28	60	-	30	-	-	-	-	-	-	-	-	except of motor vehicles and motorcycles
การขายปลีก ยกเว้นยานยนต์ และรถจักรยานยนต์ รวมทั้งการซ่อมแซม	-	-	-	-	-	-	-	-	-	-	-	-	-	-	-	Retail trade, except of motor vehicles and
ของใช้ส่วนบุคคล และของใช้ในครัวเรือน	915	559	199	57	19	-	-	-	81	-	-	-	-	-	-	motorcycles; repair of personal and household goods
โรงแรมและภัตตาคาร	372	203	75	15	19	-	60	-	-	-	-	-	-	-	-	Hotels and restaurants
กิจกรรมด้านอสังหาริมทรัพย์	27	5	22	-	-	-	-	-	-	-	-	-	-	-	-	Realstate activities
กิจกรรมด้านคอมพิวเตอร์ และกิจกรรมที่เกี่ยวข้อง	3	3	-	-	-	-	-	-	-	-	-	-	-	-	-	Computer and related activities
การใช้ใช้เครื่องจักรและเครื่องอุปกรณ์	-	-	-	-	-	-	-	-	-	-	-	-	-	-	-	Rening of machinery and equipment without
โดยไม่มีผู้ควบคุมฯ การวิจัยและการพัฒนา	-	-	-	-	-	-	-	-	-	-	-	-	-	-	-	operator etc; research and development
และกิจการด้านธุรกิจอื่น ๆ	222	142	46	15	19	-	-	-	-	-	-	-	-	-	-	and other business activities
กิจกรรมนันทนาการและบริการอื่น ๆ	1,753	97	108	236	351	189	175	96	501	-	-	-	-	-	-	Recreational and other service activities
การผลิต	2,333	610	385	197	150	21	117	298	286	269	-	-	-	-	-	Manufacturing
การก่อสร้าง	3,030	1,157	999	363	174	123	56	45	113	-	-	-	-	-	-	Construction
การขนส่งทางบก การเดินสินค้าและสถานที่เก็บสินค้า	-	-	-	-	-	-	-	-	-	-	-	-	-	-	-	Other land transport, storage and warehousing, activities
ต้นแบบธุรกิจการท่องเที่ยวและการโทรคมนาคม	158	63	7	12	-	-	-	-	76	-	-	-	-	-	-	of travel agencies and telecommunications
กิจกรรมด้านโรงพยาบาล	502	5	-	-	-	-	-	46	348	103	-	-	-	-	-	Hospital activities

ที่มา : สำนักข้อมูลสารสนเทศ พ.ศ. 2550 (ข้อมูลพื้นฐาน : นอกเขตเทศบาล) จังหวัด ศรีสะเกษ สำนักงานสถิติแห่งชาติ กระทรวงเทคโนโลยีสารสนเทศและการสื่อสาร

Source : The 2007 Industrial Census (Basic Information : Non-municipal area), Si Sa Ket Province, National Statistical Office, Ministry of Information and Communication Technology.

คณะผู้จัดทำ CD - ROM

หน่วยงานเจ้าของเรื่อง

สำนักงานสถิติจังหวัดศรีสะเกษ

โทร. 0 4561 2754

หน่วยงานผลิตและออกแบบ

กลุ่มบูรณาการข้อมูลสถิติ

สำนักสถิติพยากรณ์

โทร. 0 2281 0333 ต่อ 1415 - 1418

ตารางสถิติในรูปแบบ Format Excel

Statistical Tables are in the Excel Format

ตารางสถิติในรูปแบบ Format Excel

- ตาราง 1 จำนวนสถานประกอบการ จำแนกตามกิจกรรมทางเศรษฐกิจ อำเภอและตำบล
- ตาราง 2 จำนวนสถานประกอบการ จำแนกตามรูปแบบการจัดตั้งตามกฎหมาย อำเภอและตำบล
- ตาราง 3 จำนวนสถานประกอบการ จำแนกตามรูปแบบการจัดตั้งทางเศรษฐกิจ อำเภอและตำบล
- ตาราง 4 จำนวนสถานประกอบการ จำแนกตามสัดส่วนของการร่วมลงทุนหรือถือหุ้น
ของต่างประเทศ อำเภอและตำบล
- ตาราง 5 จำนวนสถานประกอบการ จำแนกตามประเทศที่ร่วมลงทุนหรือถือหุ้น อำเภอและตำบล
- ตาราง 6 จำนวนสถานประกอบการ จำแนกตามขนาดของสถานประกอบการ
(จำนวนคนทำงาน) อำเภอและตำบล
- ตาราง 7 จำนวนคนทำงานในสถานประกอบการ จำแนกตามขนาดของสถานประกอบการ
(จำนวนคนทำงาน) อำเภอและตำบล
- ตาราง 8 จำนวนสถานประกอบการ จำแนกตามขนาดของสถานประกอบการ
(จำนวนลูกจ้าง) อำเภอและตำบล
- ตาราง 9 จำนวนลูกจ้างในสถานประกอบการ จำแนกตามขนาดของสถานประกอบการ
(จำนวนลูกจ้าง) อำเภอและตำบล
- ตาราง 10 จำนวนสถานประกอบการ จำแนกตามรูปแบบการจัดตั้งตามกฎหมาย
และกิจกรรมทางเศรษฐกิจ
- ตาราง 11 จำนวนสถานประกอบการ จำแนกตามรูปแบบการจัดตั้งทางเศรษฐกิจ
และกิจกรรมทางเศรษฐกิจ
- ตาราง 12 จำนวนสถานประกอบการ จำแนกตามสัดส่วนของการร่วมลงทุนหรือถือหุ้น
ของต่างประเทศ และกิจกรรมทางเศรษฐกิจ
- ตาราง 13 จำนวนสถานประกอบการ จำแนกตามประเทศที่ร่วมลงทุนหรือถือหุ้น
และกิจกรรมทางเศรษฐกิจ
- ตาราง 14 จำนวนสถานประกอบการ จำแนกตามขนาดของสถานประกอบการ
(จำนวนคนทำงาน) และกิจกรรมทางเศรษฐกิจ
- ตาราง 15 จำนวนคนทำงานในสถานประกอบการ จำแนกตามขนาดของสถานประกอบการ
(จำนวนคนทำงาน) และกิจกรรมทางเศรษฐกิจ
- ตาราง 16 จำนวนสถานประกอบการ จำแนกตามขนาดของสถานประกอบการ
(จำนวนลูกจ้าง) และกิจกรรมทางเศรษฐกิจ
- ตาราง 17 จำนวนลูกจ้างในสถานประกอบการ จำแนกตามขนาดของสถานประกอบการ
(จำนวนลูกจ้าง) และกิจกรรมทางเศรษฐกิจ

STATISTICAL TABLES ARE IN THE EXCEL FORMAT

- TABLE 1 NUMBER OF ESTABLISHMENTS BY ECONOMIC ACTIVITY,
AMPHOE AND TAMBON
- TABLE 2 NUMBER OF ESTABLISHMENTS BY FORM OF LEGAL ORGANIZATION,
AMPHOE AND TAMBON
- TABLE 3 NUMBER OF ESTABLISHMENTS BY FORM OF ECONOMIC ORGANIZATION,
AMPHOE AND TAMBON
- TABLE 4 NUMBER OF ESTABLISHMENTS BY PROPORTION OF FOREIGN INVESTMENT
OR SHARE HOLDING, AMPHOE AND TAMBON
- TABLE 5 NUMBER OF ESTABLISHMENTS BY THE COUNTRY INVESTMENT
OR SHARE HOLDING, AMPHOE AND TAMBON
- TABLE 6 NUMBER OF ESTABLISHMENTS BY SIZE OF ESTABLISHMENT
(NUMBER OF PERSONS ENGAGED), AMPHOE AND TAMBON
- TABLE 7 NUMBER OF PERSONS ENGAGED IN ESTABLISHMENTS BY SIZE OF
ESTABLISHMENT (NUMBER OF PERSONS ENGAGED), AMPHOE AND TAMBON
- TABLE 8 NUMBER OF ESTABLISHMENTS BY SIZE OF ESTABLISHMENT
(NUMBER OF EMPLOYEES), AMPHOE AND TAMBON
- TABLE 9 NUMBER OF EMPLOYEES IN ESTABLISHMENTS BY SIZE OF
ESTABLISHMENT (NUMBER OF EMPLOYEES), AMPHOE AND TAMBON
- TABLE 10 NUMBER OF ESTABLISHMENTS BY FORM OF LEGAL ORGANIZATION AND
ECONOMIC ACTIVITY
- TABLE 11 NUMBER OF ESTABLISHMENTS BY FORM OF ECONOMIC ORGANIZATION AND
ECONOMIC ACTIVITY
- TABLE 12 NUMBER OF ESTABLISHMENTS BY PROPORTION OF FOREIGN INVESTMENT
OR SHARE HOLDING AND ECONOMIC ACTIVITY
- TABLE 13 NUMBER OF ESTABLISHMENTS BY THE COUNTRY INVESTMENT
OR SHARE HOLDING AND ECONOMIC ACTIVITY
- TABLE 14 NUMBER OF ESTABLISHMENTS BY SIZE OF ESTABLISHMENT
(NUMBER OF PERSONS ENGAGED) AND ECONOMIC ACTIVITY
- TABLE 15 NUMBER OF PERSONS ENGAGED IN ESTABLISHMENTS BY SIZE OF
ESTABLISHMENT (NUMBER OF PERSONS ENGAGED) AND ECONOMIC ACTIVITY
- TABLE 16 NUMBER OF ESTABLISHMENTS BY SIZE OF ESTABLISHMENT
(NUMBER OF EMPLOYEES) AND ECONOMIC ACTIVITY
- TABLE 17 NUMBER OF EMPLOYEES IN ESTABLISHMENTS BY SIZE OF
ESTABLISHMENT (NUMBER OF EMPLOYEES) AND ECONOMIC ACTIVITY