

สำมะโนอุตสาหกรรม พ.ศ. 2550

(ข้อมูลพื้นฐาน : นอกเขตเทศบาล)

จังหวัดยะลา

**THE 2007 INDUSTRIAL CENSUS
(BASIC INFORMATION : NON-MUNICIPAL AREA)
YALA PROVINCE**



E1013F5000000P72T1



โทรศัพท์ 0-7322-2012

ไปรษณีย์อิเล็กทรอนิกส์ : yala@nso.go.th

Division-in-Charge

Yala Provincial Statistical Office

National Statistical Office

Tel. 0-7321-2703

Fax : 0-7322-2012

E-mail:yala@nso.go.th

คำนำ

บทสรุปสำหรับผู้บริหาร

แผนภูมิ

- ✦ แผนภูมิ ก
- ✦ แผนภูมิ ข
- ✦ แผนภูมิ ค
- ✦ แผนภูมิ ง
- ✦ แผนภูมิ จ

บทที่ 1 บทนำ

- ✦ ความเป็นมา
- ✦ วัตถุประสงค์
- ✦ รายการข้อมูลที่เกี่ยวข้อง
- ✦ ขอบข่ายและคุ้มครอง
- ✦ คาบเวลาอ้างอิง
- ✦ แนวคิดและคำนิยาม
- ✦ วิธีการและขั้นตอนการเก็บรวบรวมข้อมูล
- ✦ การประมวลผลข้อมูล
- ✦ การนำเสนอข้อมูลและจัดทำรายงาน

บทที่ 2 สรุปข้อมูลที่สำคัญ

- ✦ จำนวนสถานประกอบการ
- ✦ กิจกรรมทางเศรษฐกิจ
- ✦ ขนาดของสถานประกอบการ
- ✦ รูปแบบการจัดตั้งตามกฎหมาย
- ✦ รูปแบบการจัดตั้งทางเศรษฐกิจ
- ✦ คบทำงาน และลูกจ้าง

ตารางสถิติ

คณะผู้จัดทำ CD-ROM

หน่วยงานที่เผยแพร่

ตารางสถิติในรูปแบบ Format Excel

หน่วยงานที่เผยแพร่

สำนักสถิติพยากรณ์
สำนักงานสถิติแห่งชาติ
ถนนหลานหลวง เขตป้อมปราบศัตรูพ่าย กทม. 10100
โทรศัพท์ 0 2281 0333 ต่อ 1413
โทรสาร 0 2281 6438
ไปรษณีย์อิเล็กทรอนิกส์ : binfodsm@nso.go.th

Distributed by

Statistical Forecasting Bureau,
National Statistical Office,
Larn Luang Rd., Bangkok 10100, THAILAND
Tel. : + 66 2281 0333 ext. 1413
Fax : + 66 2281 6438
E-mail : binfodsm@nso.go.th

ปีที่จัดพิมพ์

2549

Published

2006

ISBN

974-11-2652-2

จัดพิมพ์โดย

สำนักงานสถิติจังหวัดยะลา

Printed by

Yala Provincial Statistical Office

คำนำ

ในปัจจุบันโครงสร้างการผลิตของประเทศไทย ได้เปลี่ยนแปลงจากระบบเศรษฐกิจแบบเกษตรกรรมมาเป็นระบบเศรษฐกิจแบบอุตสาหกรรมมากขึ้น นอกจากจะมีอุตสาหกรรมใหม่ ๆ เกิดขึ้นจำนวนมากแล้ว ลักษณะการประกอบอุตสาหกรรมขนาดเล็กและอุตสาหกรรมในครัวเรือนก็มีบทบาทต่อการเจริญเติบโตทางเศรษฐกิจโดยรวมของประเทศมากขึ้น ข้อมูลโครงสร้างพื้นฐานเกี่ยวกับการประกอบอุตสาหกรรมการผลิตจึงมีความสำคัญสำหรับการกำหนดนโยบายและวางแผนพัฒนาด้านเศรษฐกิจและอุตสาหกรรมทั้งในระดับประเทศ และระดับจังหวัด ทำให้ความต้องการใช้ข้อมูลดังกล่าวได้เพิ่มมากขึ้นทั้งในภาครัฐและเอกชน

สำนักงานสถิติแห่งชาติ ซึ่งเป็นหน่วยงานที่รับผิดชอบในการเก็บข้อมูลทั้งทางด้านเศรษฐกิจและสังคมของประเทศ จึงกำหนดให้มีการจัดทำสำมะโนอุตสาหกรรมขึ้น ซึ่งเป็นการจัดทำครั้งที่ 3 ของประเทศไทย ในการจัดทำสำมะโนอุตสาหกรรมครั้งนี้ ได้ดำเนินการเก็บรวบรวมข้อมูลเป็น 2 ขั้นตอนคือ ขั้นการเก็บรวบรวมข้อมูลพื้นฐานของสถานประกอบการทุกประเภท และขั้นการเก็บรวบรวมข้อมูล รายละเอียด ซึ่งจะเก็บรวบรวมรายละเอียดเฉพาะการประกอบอุตสาหกรรมการผลิต

รายงานฉบับนี้ เป็นรายงานผลการปฏิบัติงานขั้นที่ 1 ซึ่งดำเนินการในปี 2549 ข้อมูลที่นำเสนอเป็น ข้อมูลพื้นฐานของสถานประกอบการที่มีคนทำงานตั้งแต่ 1 คนขึ้นไป ที่ประกอบอุตสาหกรรมการผลิต ธุรกิจทางการค้าและธุรกิจทางการบริการ การก่อสร้าง การขนส่งทางบก สถานที่เก็บสินค้า ตัวแทนธุรกิจ การท่องเที่ยว การโทรคมนาคม และกิจกรรมด้านโรงพยาบาล ที่ตั้งอยู่นอกเขตเทศบาลของจังหวัดยะลา

สำนักงานสถิติแห่งชาติ ใคร่ขอขอบคุณผู้ประกอบการและผู้เกี่ยวข้องทุกฝ่ายที่ได้ให้ความร่วมมือ ในการให้ข้อมูล ซึ่งเป็นผลให้การปฏิบัติงานครั้งนี้สำเร็จลุล่วงไปด้วยดี

สำนักงานสถิติจังหวัดยะลา

สำนักงานสถิติแห่งชาติ

กระทรวงเทคโนโลยีสารสนเทศและการสื่อสาร

บทสรุปสำหรับผู้บริหาร

ปัจจุบัน โครงสร้างการผลิตของประเทศไทย ได้เปลี่ยนแปลงจากระบบเศรษฐกิจแบบเกษตรกรรมมาเป็นระบบเศรษฐกิจแบบอุตสาหกรรมมากขึ้น นอกจากนี้จะมีอุตสาหกรรมใหม่ ๆ เกิดขึ้นจำนวนมากแล้ว ลักษณะการประกอบอุตสาหกรรมขนาดเล็กและอุตสาหกรรมในครัวเรือนก็มีบทบาทต่อการเจริญเติบโตทางเศรษฐกิจโดยรวมของประเทศมากขึ้น สำนักงานสถิติแห่งชาติ ในฐานะเป็นหน่วยงานที่รับผิดชอบในการเก็บรวบรวมข้อมูลทั้งทางด้านเศรษฐกิจและสังคมของประเทศ จึงกำหนดให้มีการจัดทำสำมะโนอุตสาหกรรม พ.ศ. 2550 ขึ้น ซึ่งนับเป็นครั้งที่ 3 ของประเทศไทย โดยครั้งแรกจัดทำในปี พ.ศ. 2507 และครั้งที่สองในปี พ.ศ. 2540

ในการจัดทำสำมะโนอุตสาหกรรมครั้งนี้ ได้ดำเนินการเก็บรวบรวมข้อมูลเป็น 2 ขั้นตอนคือ ขั้นการเก็บรวบรวมข้อมูลพื้นฐานของสถานประกอบการทุกประเภท และขั้นการเก็บรวบรวมข้อมูลรายละเอียด ซึ่งจะเก็บรวบรวมรายละเอียดเฉพาะการประกอบอุตสาหกรรมการผลิต

สำหรับข้อมูลที่น่าสนใจในรายงานฉบับนี้ เป็นรายงานผลการปฏิบัติงานขั้นที่ 1 ซึ่งดำเนินการ เก็บรวบรวมข้อมูลระหว่างเดือนเมษายน - พฤษภาคม 2549 ข้อมูลที่น่าสนใจเป็นข้อมูลพื้นฐานของ สถานประกอบการที่มีคนทำงานตั้งแต่ 1 คนขึ้นไป ที่ประกอบอุตสาหกรรมการผลิต ธุรกิจทางการค้าและธุรกิจทางการบริการ การก่อสร้าง การขนส่งทางบก สถานที่เก็บสินค้า ตัวแทนธุรกิจการท่องเที่ยว การโทรคมนาคม และ กิจกรรมด้านโรงพยาบาล ที่ตั้งอยู่นอกเขตเทศบาลของจังหวัดยะลา ซึ่งสรุปข้อมูลที่สำคัญได้ ดังนี้

1. จำนวนสถานประกอบการ นอกเขตเทศบาลในจังหวัดยะลา มีจำนวนทั้งสิ้น 5,597 แห่ง โดยมีอำเภอที่มีสถานประกอบการมากที่สุด คือ อำเภอเมืองยะลา มีจำนวนสถานประกอบการ 1,768 แห่ง รองลงมาได้แก่ อำเภอรามัน และอำเภอบันนังสตา มีจำนวน 1,059 แห่ง และ 852 แห่ง ตามลำดับ และอำเภอกาบัง มีสถานประกอบการน้อยที่สุด คือจำนวน 266 แห่ง

2. กิจกรรมทางเศรษฐกิจ ที่มีสถานประกอบการมากที่สุด ได้แก่ การขายปลีก ยกเว้นยานยนต์และรถจักรยานยนต์ รวมทั้งการซ่อมแซมของใช้ส่วนบุคคล และของใช้ในครัวเรือน มีสถานประกอบการทั้งสิ้น 2,360 แห่ง รองลงมาได้แก่ กิจกรรมโรงแรมและภัตตาคาร และการผลิต มีสถานประกอบการ จำนวน 1,280 และ 560 แห่ง ตามลำดับ ในขณะที่กิจกรรมทางเศรษฐกิจ มีจำนวนสถานประกอบการน้อยที่สุด ได้แก่ กิจกรรมด้านคอมพิวเตอร์และกิจกรรมที่เกี่ยวข้อง และกิจกรรมด้านโรงพยาบาล ซึ่งมีสถานประกอบการเพียง 4 แห่ง

3. ขนาดของสถานประกอบการ ซึ่งวัดขนาดสถานประกอบการด้วยจำนวนคนทำงาน พบว่าส่วนใหญ่เป็นขนาดเล็ก ที่มีคนทำงานน้อยกว่า 50 คน มีจำนวนสถานประกอบการ 5,572 แห่ง ส่วนสถานประกอบการที่มีคนทำงาน 51-200 คน มีจำนวนสถานประกอบการ 21 แห่ง และสถานประกอบการที่มีคนทำงานมากกว่า 200 คน มีจำนวนสถานประกอบการ 4 แห่ง เท่านั้น

4. รูปแบบการจัดตั้งตามกฎหมาย ของสถานประกอบการส่วนใหญ่เป็นสถานประกอบการส่วนบุคคลมีจำนวนทั้งสิ้น 5,423 แห่ง รองลงมาสถานประกอบการห้างส่วนจำกัด ห้างหุ้นส่วนสามัญนิติบุคคล มีจำนวนทั้งสิ้น 49 แห่ง และสถานประกอบการที่มีจำนวนน้อยที่สุดสถานประกอบการส่วนราชการ รัฐวิสาหกิจ มีจำนวน 4 แห่ง

5. รูปแบบการจัดตั้งทางเศรษฐกิจ พบว่าส่วนใหญ่จัดตั้งรูปแบบสำนักงานแห่งเดียว มีจำนวนทั้งสิ้น 5,563 แห่ง และสำนักงานสาขา มีจำนวนทั้งสิ้น 31 แห่ง และรูปแบบการจัดตั้งสถานประกอบที่น้อย ได้แก่ สำนักงานใหญ่ มีจำนวนทั้งสิ้น 3 แห่ง เท่านั้น

6. จำนวนคนทำงานและลูกจ้าง จากการรวบรวมจำนวนคนทำงาน มีจำนวนทั้งสิ้น 15,156 คน และเป็นขนาดสถานประกอบการที่มีคนทำงานน้อยกว่า 15 คน มีจำนวนทั้งสิ้น 9,936 คน รองลงมาได้แก่ขนาดสถานประกอบการจำนวนคนทำงาน 51-200 คน และคนทำงานมากกว่า 200 คน ตามลำดับ ส่วนจำนวนลูกจ้างในสถานประกอบมีจำนวนทั้งสิ้น 6,957 คน ขนาดสถานประกอบการที่มีลูกจ้างมากได้แก่ 51-200 คน รองลงมาขนาดสถานประกอบการที่มีลูกจ้าง 1-15 คน และขนาดของสถานประกอบการที่มีลูกจ้าง มากกว่า 200 คน ตามลำดับ

แผนภูมิ
Figures

แผนภูมิ ก ร้อยละของสถานประกอบการ จำแนกตามกิจกรรมทางเศรษฐกิจ

Figure A Percentage of establishments by economic activity

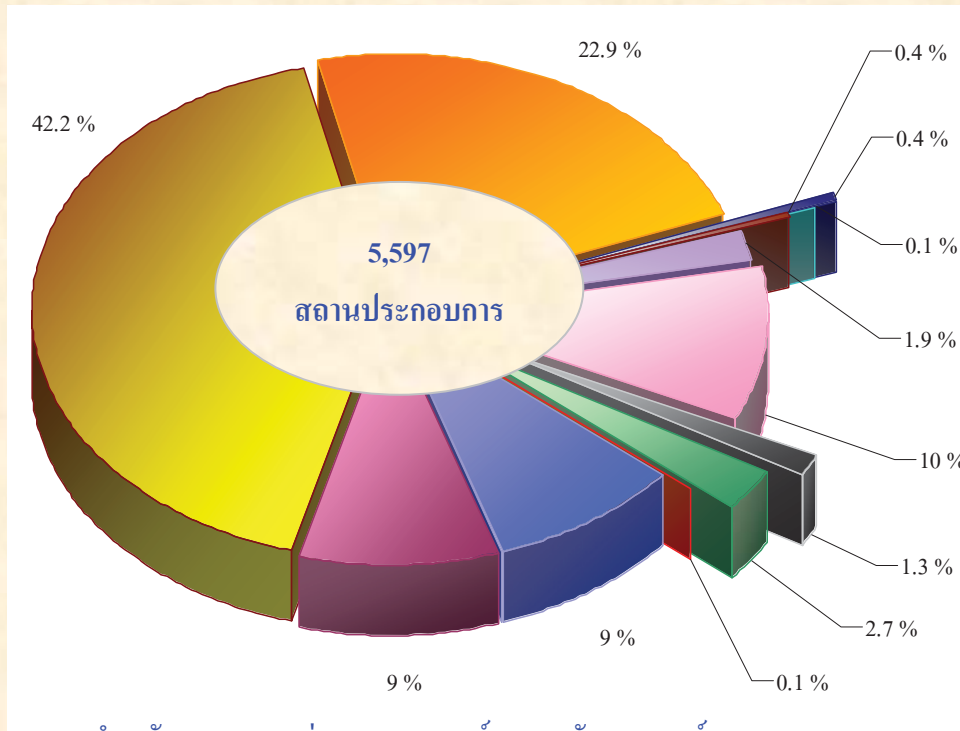

- การขาย การบำรุงรักษา และการซ่อมแซมยานยนต์ และรถจักรยานยนต์ฯ
Sale, maintenance and repair of motor vehicles and motorcycles etc.
- การขายส่งและการค้าเพื่อค่านายหน้า (ยกเว้น ยานยนต์และรถจักรยานยนต์)
Wholesale trade and commission trade, except of motor vehicles and motorcycles
- การขายปลีก ยกเว้น ยานยนต์ และรถจักรยานยนต์ รวมทั้งการซ่อมแซมฯ
Retail trade, except of motor vehicles and motorcycles etc.
- โรงแรมและภัตตาคาร (Hotels and restaurants)
- กิจกรรมด้านอสังหาริมทรัพย์ (Real estate activities)
- กิจกรรมด้านคอมพิวเตอร์และกิจการที่เกี่ยวข้อง (Computer and related activities)
- การให้เช่าเครื่องจักรและเครื่องอุปกรณ์โดยไม่มีผู้ควบคุม การวิจัยและการพัฒนา และกิจกรรมด้านธุรกิจอื่น ๆ
Renting of machinery and equipment without operator, research and development and other business activities
- กิจกรรมนันทนาการและการบริการอื่น ๆ (Recreational and other service activities)
- การผลิต (Manufacturing)
- การก่อสร้าง (Construction)
- การขนส่งทางบก การเก็บสินค้าและสถานที่เก็บสินค้า ตัวแทนธุรกิจการท่องเที่ยว และการโทรคมนาคม
Other land transport, storage and warehousing, activities of travel agencies and telecommunications
- กิจกรรมด้านโรงพยาบาล (Hospital activity)

ที่มา : สำมะโนอุตสาหกรรม พ.ศ. 2550 (ข้อมูลพื้นฐาน : นอกเขตเทศบาล) จังหวัดยะลา
สำนักงานสถิติแห่งชาติ กระทรวงเทคโนโลยีสารสนเทศและการสื่อสาร

Source : The 2007 Industrial Census (Basic Information : Non-municipal area), Yala Province
National Statistical Office, Ministry of Information and Communication Technology.

แผนภูมิ ข จำนวนสถานประกอบการ จำแนกตามขนาดของสถานประกอบการ

Figure B Number of establishments by size of establishment

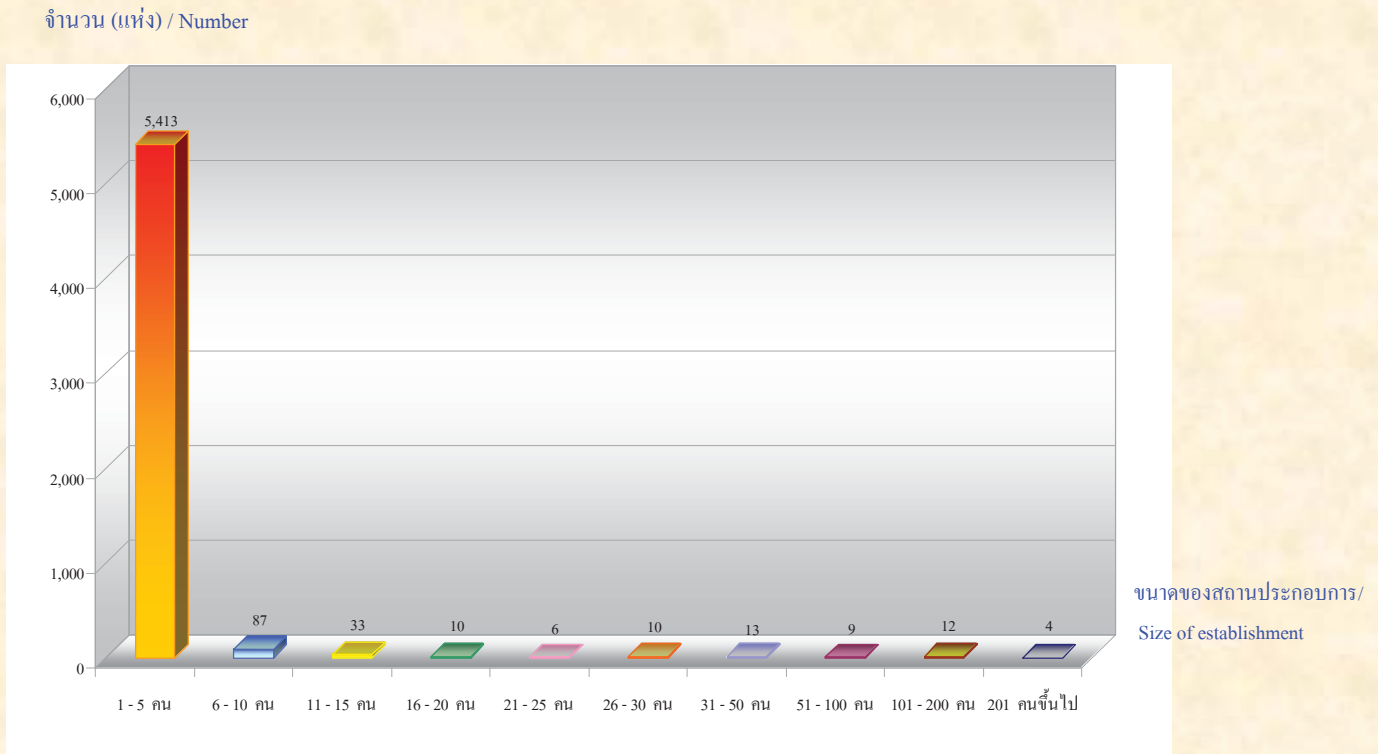

ที่มา : สำมะโนอุตสาหกรรม พ.ศ. 2550 (ข้อมูลพื้นฐาน : นอกเขตเทศบาล) จังหวัดยะลา
สำนักงานสถิติแห่งชาติ กระทรวงเทคโนโลยีสารสนเทศและการสื่อสาร

Source : The 2007 Industrial Census (Basic Information : Non-municipal area), Yala Province
National Statistical Office, Ministry of Information and Communication Technology.

แผนภูมิ ค จำนวนสถานประกอบการ จำแนกตามรูปแบบการจัดตั้งตามกฎหมาย

Figure C Number of establishments by form of legal organization

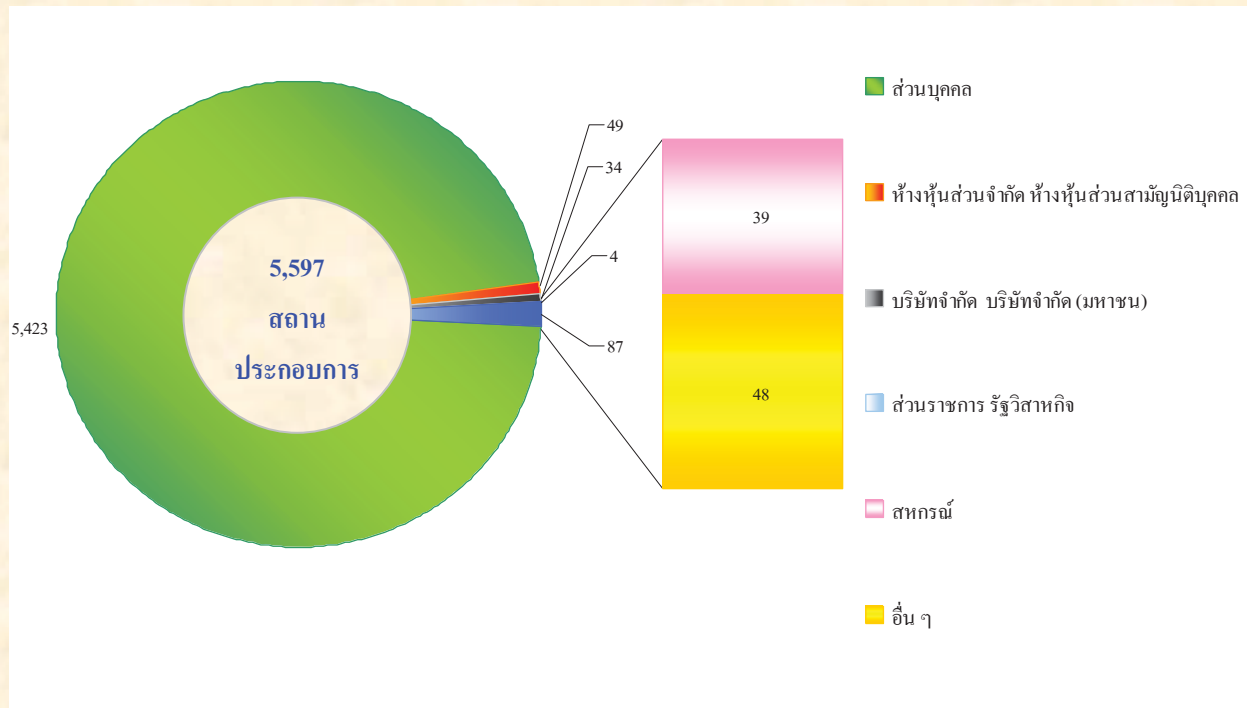

ที่มา : สำมะโนอุตสาหกรรม พ.ศ. 2550 (ข้อมูลพื้นฐาน : นอกเขตเทศบาล) จังหวัดยะลา
สำนักงานสถิติแห่งชาติ กระทรวงเทคโนโลยีสารสนเทศและการสื่อสาร

Source : The 2007 Industrial Census (Basic Information : Non-municipal area), Yala Province
National Statistical Office, Ministry of Information and Communication Technology.

แผนภูมิ ง จำนวนคนทำงานและลูกจ้างในสถานประกอบการ จำแนกตามขนาดของสถานประกอบการ

Figure D Number of persons engaged and employees by size of establishment

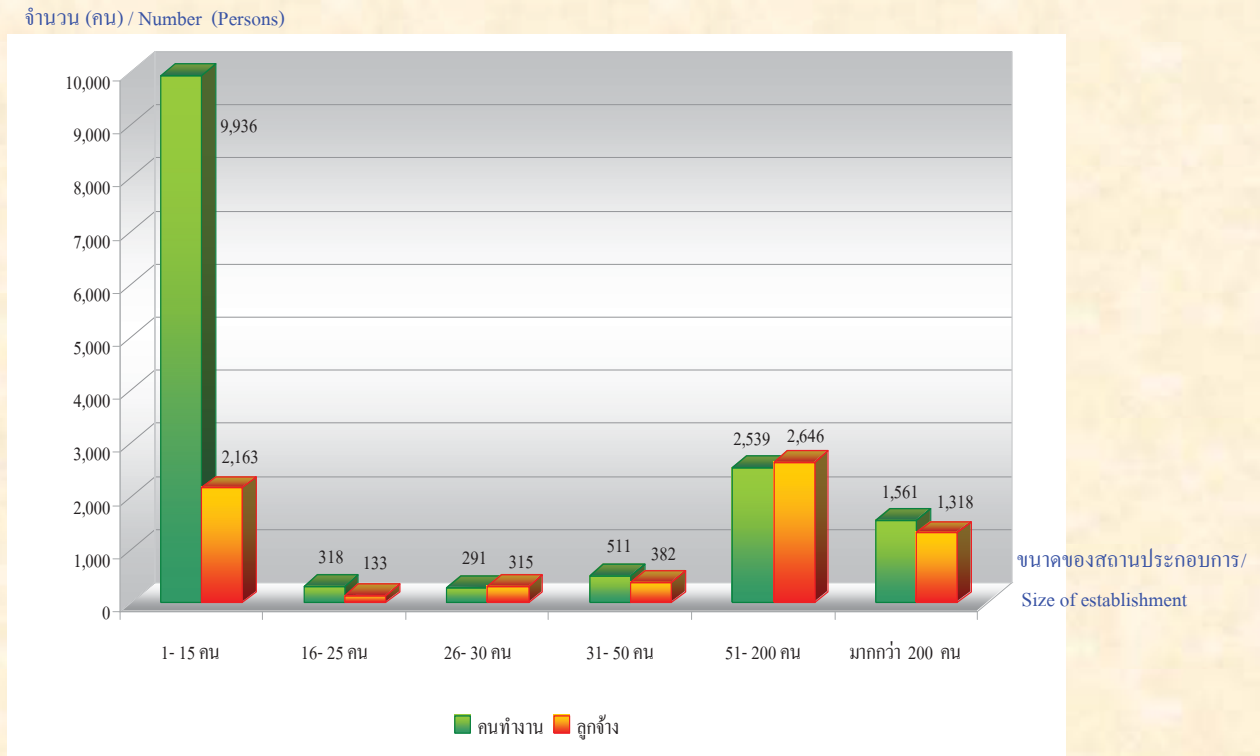

ที่มา : สำมะโนอุตสาหกรรม พ.ศ. 2550 (ข้อมูลพื้นฐาน : นอกเขตเทศบาล) จังหวัดยะลา
สำนักงานสถิติแห่งชาติ กระทรวงเทคโนโลยีสารสนเทศและการสื่อสาร

Source : The 2007 Industrial Census (Basic Information : Non-municipal area), Yala Province
National Statistical Office, Ministry of Information and Communication Technology.

แผนภูมิ จ จำนวนคนทำงานและลูกจ้างในสถานประกอบการ จำแนกตามกิจกรรมทางเศรษฐกิจ

Figure E Number of persons engaged and employees by economic activity

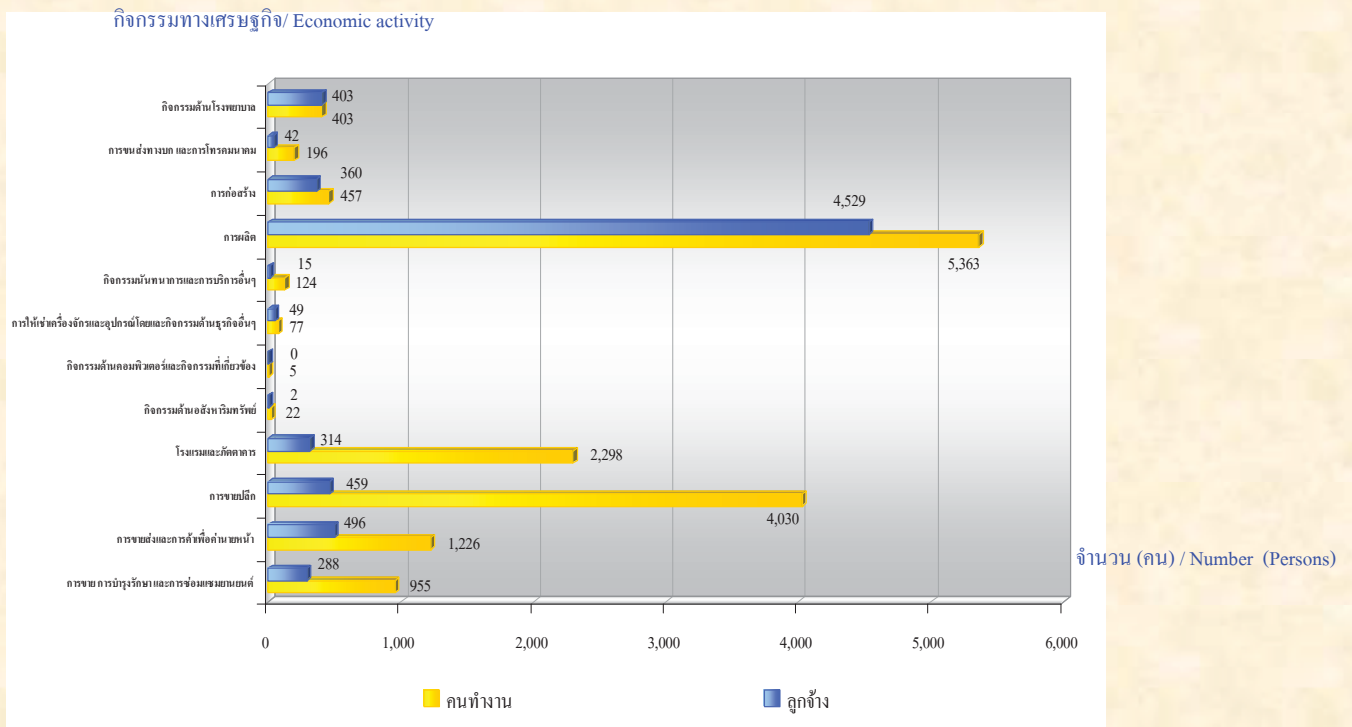

ที่มา : สำมะโนอุตสาหกรรม พ.ศ. 2550 (ข้อมูลพื้นฐาน : นอกเขตเทศบาล) จังหวัดยะลา
สำนักงานสถิติแห่งชาติ กระทรวงเทคโนโลยีสารสนเทศและการสื่อสาร

Source : The 2007 Industrial Census (Basic Information : Non-municipal area), Yala Province
National Statistical Office, Ministry of Information and Communication Technology.

บทที่ 1

บทนำ

1.1 ความเป็นมา

สำนักงานสถิติแห่งชาติ ได้จัดทำสำมะโนอุตสาหกรรมขึ้นเป็นครั้งแรกในปี 2507 และครั้งที่ 2 ในปี 2540 โดยมีวัตถุประสงค์ เพื่อเก็บรวบรวมข้อมูลเกี่ยวกับจำนวนและลักษณะที่สำคัญของสถานประกอบการอุตสาหกรรมทุกขนาดทั่วประเทศ เพื่อใช้ประกอบในการกำหนดนโยบายและวางแผนพัฒนาการลงทุน และปรับปรุงกิจการ อุตสาหกรรมการผลิตทั้งในภาครัฐและเอกชน

ในปัจจุบัน โครงสร้างการผลิตของประเทศได้เปลี่ยนแปลงจากระบบเศรษฐกิจแบบเกษตรกรรมมาเป็นระบบเศรษฐกิจแบบอุตสาหกรรมมากขึ้น นอกจากนี้จะมีอุตสาหกรรมใหม่ ๆ เกิดขึ้นจำนวนมากแล้ว ลักษณะการประกอบอุตสาหกรรมขนาดเล็กและอุตสาหกรรมในครัวเรือนก็มีบทบาทต่อการเจริญเติบโตทางเศรษฐกิจโดยรวมของประเทศมากขึ้น ข้อมูลโครงสร้างพื้นฐานเกี่ยวกับการประกอบอุตสาหกรรมการผลิตจึงมีความสำคัญสำหรับการกำหนดนโยบายและวางแผนพัฒนาด้านเศรษฐกิจและอุตสาหกรรม ทั้งในระดับประเทศและระดับจังหวัด ทำให้ความต้องการใช้ข้อมูลดังกล่าวเพิ่มมากขึ้นทั้งในภาครัฐบาลและเอกชน

สำนักงานสถิติแห่งชาติ ซึ่งเป็นหน่วยงานที่รับผิดชอบในการจัดเก็บข้อมูลทั้งทางด้านเศรษฐกิจและสังคมของประเทศ จำเป็นจะต้องจัดหาข้อมูลสถิติที่เกี่ยวข้องในเรื่องนี้ และเพื่อให้สอดคล้องกับข้อเสนอแนะขององค์การสหประชาชาติ ที่เสนอแนะให้จัดทำสำมะโนทุก 10 ปี สำนักงานสถิติแห่งชาติจึงกำหนดให้มีการจัดทำสำมะโนอุตสาหกรรม พ.ศ. 2550 ขึ้น ซึ่งเป็นการจัดทำสำมะโนอุตสาหกรรม ครั้งที่ 3 ของประเทศไทย โดยกำหนดแผนดำเนินการเก็บรวบรวมข้อมูลเป็น 2 ขั้นตอน คือ ขั้นการเก็บรวบรวมข้อมูลพื้นฐานของสถานประกอบการทุกประเภท และ ขั้นการเก็บรวบรวมข้อมูลรายละเอียด ซึ่งจะเก็บรวบรวมรายละเอียดเฉพาะการประกอบอุตสาหกรรมการผลิต

1.2 วัตถุประสงค์

การเก็บรวบรวมข้อมูลพื้นฐานโครงการสำมะโนอุตสาหกรรม พ.ศ. 2550 มีวัตถุประสงค์ ดังนี้

1.2.1 เพื่อเก็บรวบรวมข้อมูลพื้นฐานที่แสดงให้เห็น โครงสร้างและการกระจายตัวของสถานประกอบการประเภทต่าง ๆ เช่น อุตสาหกรรมการผลิต ธุรกิจทางการค้าและธุรกิจทางการบริการ การก่อสร้าง การขนส่งทางบก สถานที่เก็บสินค้า ตัวแทนธุรกิจการท่องเที่ยว และกิจกรรมด้านโรงพยาบาล เป็นต้น

1.2.2 เพื่อจัดทำกรอบตัวอย่างสำหรับการเลือกตัวอย่างสถานประกอบการผลิตที่เข้าข่ายเพื่อ เก็บรวบรวมข้อมูลรายละเอียด สำหรับโครงการสำมะโนอุตสาหกรรม พ.ศ. 2550

1.2.3 เพื่อนำข้อมูลมาจัดทำกรอบตัวอย่าง (Sampling Frame) ที่ทันสมัย สำหรับการเลือกตัวอย่าง การสำรวจสถานประกอบการที่เกี่ยวข้อง

1.3 รายการข้อมูล que เก็บรวบรวม

- ชื่อ ที่ตั้ง และสถานที่ติดต่อของสถานประกอบการ
- จำนวน และประเภทของสถานประกอบการ
- จำนวนคนทำงาน และจำนวนลูกจ้างของสถานประกอบการ
- รูปแบบการจัดตั้งตามกฎหมาย และรูปแบบการจัดตั้งทางเศรษฐกิจ
- การมีต่างประเทศร่วมลงทุนหรือถือหุ้น และประเทศที่ร่วมลงทุนหรือถือหุ้น

1.4 ขอบข่ายและคุ่มรวม

ขอบข่ายในการเก็บรวบรวมข้อมูลพื้นฐาน ได้แก่ กิจกรรมทางเศรษฐกิจตามการจัดประเภทอุตสาหกรรม ตามกิจกรรมทางเศรษฐกิจทุกประเภทตามมาตรฐานสากล (International Standard Industrial Classification of All Economic Activities : ISIC Rev.3.0) ดังนี้

- ธุรกิจทางการค้าและธุรกิจทางการบริการ
- การผลิต
- การก่อสร้าง
- การขนส่งทางบก สถานที่เก็บสินค้า ตัวแทนธุรกิจการท่องเที่ยว และการโทรคมนาคม
- กิจกรรมด้านโรงพยาบาล

คุ่มรวม สถานประกอบการทุกประเภท (ยกเว้น แผงลอย) ที่มีคนทำงานตั้งแต่ 1 คนขึ้นไป ที่ตั้งอยู่นอกเขตเทศบาลทั่วประเทศ

ข้อมูลที่น่าสนใจในรายงานฉบับนี้ เป็นข้อมูลของสถานประกอบการตามขอบข่าย ที่มีคนทำงานตั้งแต่ 1 คนขึ้นไปที่ตั้งอยู่นอกเขตเทศบาลของจังหวัดยะลา เท่านั้น

1.5 คาบเวลาอ้างอิง

ข้อมูลเกี่ยวกับจำนวนและลักษณะต่าง ๆ ของสถานประกอบการที่เก็บรวบรวมเป็นข้อมูลของสถานประกอบการที่เปิดดำเนินการในปี 2549

1.6 แนวคิดและคำนิยาม

1.6.1 สถานประกอบการ

หมายถึง สถานที่หรือบางส่วนของสถานที่ที่มีที่ตั้งที่แน่นอนและมีการดำเนินกิจกรรมทางเศรษฐกิจ ไม่ว่าจะกิจกรรมนั้นจะดำเนินงานโดยบุคคลที่เป็นเจ้าของหรือควบคุมกิจการโดยนิติบุคคล

1.6.2 กิจกรรมทางเศรษฐกิจ

การจัดทำสำมะโนอุตสาหกรรม พ.ศ. 2550 ได้จัดจำแนกสถานประกอบการตามการดำเนิน กิจกรรมทางเศรษฐกิจทุกประเภทตามมาตรฐานสากล (International Standard Industrial Classification of All Economic Activities : ISIC Rev.3.0) ดังต่อไปนี้

1) การขาย การบำรุงรักษา และการซ่อมแซมยานยนต์และรถจักรยานยนต์ รวมทั้งการขายปลีกน้ำมันเชื้อเพลิงรถยนต์ ได้แก่

- การดำเนินกิจการขายส่งและขายปลีกยานยนต์ รถจักรยานยนต์ และรถเล่นบนหิมะทั้งใหม่และที่ใช้แล้ว การบำรุงรักษาและซ่อมแซม การขายอะไหล่ (ส่วนประกอบ) และชิ้นส่วนอุปกรณ์ (อุปกรณ์ประกอบ) สำหรับยานยนต์ การดำเนินกิจการของตัวแทนหรือนายหน้าที่เกี่ยวข้องกับการจำหน่ายยานยนต์ การล้าง การขัดเงา และการลากจูงยานยนต์ รวมถึงการขายปลีกน้ำมันเชื้อเพลิงรถยนต์ และผลิตภัณฑ์น้ำมันเครื่อง/น้ำมันหล่อลื่น หรือผลิตภัณฑ์ที่ใช้เป็นตัวให้ความเย็นแก่เครื่องยนต์

2) การขายส่งและการค้าเพื่อค่านายหน้า ยกเว้นยานยนต์และรถจักรยานยนต์ ได้แก่

- การดำเนินกิจการขาย (เป็นการขายสินค้าที่ไม่มีการเปลี่ยนแปลงสินค้า) สินค้าใหม่และสินค้าที่ใช้แล้วให้แก่ผู้ขายปลีก ผู้ใช้ในงานอุตสาหกรรม ผู้ใช้ในงานพาณิชย์กรรม ผู้ใช้ในงานสถาบัน ผู้ใช้ในงานวิชาชีพ หรือผู้ขายส่งรายอื่น ๆ หรือบุคคล/บริษัทที่ทำหน้าที่ตัวแทนหรือนายหน้าซื้อขายสินค้า เป็นต้น

- ผู้ขายส่ง ซึ่งประกอบ จัดแยกขนาด และคัดคุณภาพสินค้าจำนวนมากเป็นประจำ การจัดแบ่งสินค้าออกเป็นส่วนย่อย การบรรจุหีบห่อใหม่ การจัดจำหน่ายสินค้าเป็นลอตย่อย รวมถึงการเก็บสินค้า การแช่เย็นสินค้า การจัดส่งและการจัดวางสินค้า กิจกรรมที่เกี่ยวข้องกับการส่งเสริมการขายให้แก่ลูกค้า และการ ออกแบบฉลาดคิดสินค้า

3) การขายปลีก ยกเว้นยานยนต์และรถจักรยานยนต์ รวมทั้งการซ่อมแซมของใช้ส่วนบุคคลและของใช้ในครัวเรือน ได้แก่

- การดำเนินกิจการขาย (เป็นการขายสินค้าที่ไม่มีการเปลี่ยนแปลงสินค้า) สินค้าใหม่และสินค้าที่ใช้แล้วให้แก่ประชาชนทั่วไป เพื่อการบริโภคหรือการใช้ประโยชน์เฉพาะส่วนบุคคลหรือใน ครัวเรือน

- การซ่อมและการติดตั้งของใช้ส่วนบุคคลและของใช้ในครัวเรือน

4) **โรงแรมและภัตตาคาร** ได้แก่

- การดำเนินกิจการเกี่ยวกับการจัดหาที่พักชั่วคราว ค่ายพัก และสิ่งอำนวยความสะดวกในค่ายพักให้แก่ประชาชนทั่วไป เช่น โรงแรม โมเต็ล หอพักในสถานศึกษา ห้องพักภายในบ้าน เกสต์เฮาส์ ที่พักแรมเยาวชน ที่พักชั่วคราว เป็นต้น
- การขายอาหารและเครื่องดื่มที่จัดเตรียมไว้พร้อมที่จะบริโภคได้ทันทีในสถานที่ต่าง ๆ เช่น ภัตตาคาร คาเฟ่ สถานที่บริการขายอาหารกลางวัน และร้านขายเครื่องดื่ม เป็นต้น

5) **กิจกรรมด้านอสังหาริมทรัพย์** ได้แก่

- การซื้อ การขาย การให้เช่า และการดำเนินการเกี่ยวกับอสังหาริมทรัพย์ที่เป็นเจ้าของหรือเช่าจากผู้อื่น เช่น อาคารห้องชุดและที่อยู่อาศัย อาคารซึ่งไม่ใช่ที่อยู่อาศัย การพัฒนาและการจัดสรรอสังหาริมทรัพย์ เป็นต้น รวมทั้งการพัฒนาและการขายที่ดินและสุสาน การดำเนินการเกี่ยวกับห้องชุดและที่อยู่อาศัยเคลื่อนที่ได้
- การซื้อ การขาย การให้เช่า การจัดการและการประเมินราคาอสังหาริมทรัพย์ โดยได้รับค่าธรรมเนียมตอบแทนหรือโดยการทำสัญญา

6) **กิจกรรมด้านคอมพิวเตอร์และกิจกรรมที่เกี่ยวข้อง** ได้แก่

- การให้คำปรึกษาเกี่ยวกับชนิดและลักษณะการใช้งานของฮาร์ดแวร์ที่มีหรือไม่มีซอฟต์แวร์ระบบงานประยุกต์
- การให้คำปรึกษาเกี่ยวกับการวิเคราะห์ความต้องการและปัญหาของผู้ใช้ และวิธีการแก้ไข ปัญหาที่ดีที่สุด
- กิจกรรมที่เกี่ยวกับการวิเคราะห์ การออกแบบ และการเขียน โปรแกรมของระบบงานที่พร้อมจะใช้งานได้ โดยทั่วไปเป็นการวิเคราะห์ความต้องการและปัญหาของผู้ใช้ การให้คำปรึกษา วิธีการแก้ปัญหาที่ประหยัดที่สุด พร้อมทั้งจัดสร้างซอฟต์แวร์ที่จำเป็นต้องใช้ เพื่อให้เกิดผลสัมฤทธิ์ตามแนวทางการแก้ปัญหา นั้น รวมทั้งการเขียนโปรแกรมตามความต้องการของผู้ใช้
- กิจกรรมที่เกี่ยวข้องกับการพัฒนา การผลิต การจัดหา และจัดทำเอกสารประกอบการใช้ซอฟต์แวร์ ซึ่งเขียนขึ้นตามความต้องการของผู้ใช้เฉพาะรายและเป็นคำสั่งง่าย ๆ และซอฟต์แวร์สำเร็จรูป
- การประมวลผลหรือการจัดทำตารางประมวลผลข้อมูลทุกชนิด ซึ่งประกอบด้วย การประมวลผลและการเตรียมรายงานที่สมบูรณ์จากข้อมูลของลูกค้า ซึ่งรวมถึงงานเฉพาะทาง เช่น การบันทึกข้อมูลหรือการเตรียมข้อมูลด้วยวิธีอื่น การแปลงข้อมูล เช่น จากบัตรไปเป็นเทป การรู้จำอักขระจากภาพ (optical character recognition) เป็นต้น ซึ่งอาจจะดำเนินการโดยการให้บริการโดยตรงหรือโดยผ่านระบบเครือข่ายโดยการใช้โปรแกรมของลูกค้าหรือโปรแกรมที่มีกรรมสิทธิ์เฉพาะ รวมทั้งการจัดการบริการรายชั่วโมงหรือการแบ่งกันใช้เวลา (time-share) การจัดการและการดำเนินการที่เกี่ยวกับสิ่งอำนวยความสะดวกในการประมวลผลข้อมูลในขั้นตอนที่ ต่อเนื่อง

7) **การให้เช่าเครื่องจักรและเครื่องอุปกรณ์โดยไม่มีผู้ควบคุม การวิจัยและการพัฒนา และกิจกรรมด้านธุรกิจอื่น ๆ** ได้แก่

- การให้เช่าเครื่องอุปกรณ์การขนส่ง เครื่องจักร และเครื่องอุปกรณ์อื่น ๆ ของใช้ส่วนบุคคลและของใช้ในครัวเรือน
- การวิจัยและการพัฒนา การทดลองทางด้านวิทยาศาสตร์ธรรมชาติ วิศวกรรม สังคมศาสตร์ และมนุษยศาสตร์

■ กิจกรรมด้านกฎหมาย การบัญชี การทำบัญชีและการตรวจสอบบัญชี การให้คำปรึกษาด้าน ภาษี การวิจัยตลาดและการสำรวจความคิดเห็นของประชาชน และการให้คำปรึกษาทางธุรกิจและการจัดการ

- กิจกรรมด้านสถาปัตยกรรม วิศวกรรม และเทคนิคอื่น ๆ
- การโฆษณา

8) กิจกรรมนันทนาการและการบริการอื่น ๆ ได้แก่

- กิจกรรมด้านภาพยนตร์ วิทยุ โทรทัศน์ และการบันเทิงอื่น ๆ
- กิจกรรมของสำนักข่าว
- กิจกรรมห้องสมุด หอจดหมายเหตุ พิพิธภัณฑ์สถาน และกิจกรรมทางวัฒนธรรมอื่น ๆ
- กิจกรรมการกีฬาและนันทนาการอื่น ๆ
- กิจกรรมด้านการบริการอื่น ๆ เช่น การบริการซักรีดและซักแห้งผลิตภัณฑ์สิ่งทอและขนสัตว์ การแต่งผมและการเสริมสวยอื่น ๆ การทำศพและกิจกรรมที่เกี่ยวข้อง เป็นต้น

9) การผลิต

หมายถึง การเปลี่ยนแปลงวัตถุหรือส่วนประกอบของวัตถุในทางกายภาพหรือทางเคมีให้เป็นผลิตภัณฑ์ชนิดใหม่ โดยไม่คำนึงถึงว่างานนั้นทำด้วยเครื่องจักรหรือมือ ทำในโรงงาน ทำในเคหสถาน หรือผลิตภัณฑ์นั้นจะนำมาขายส่งหรือขายปลีกก็ตาม การประกอบชิ้นส่วนของผลิตภัณฑ์ที่ผลิตขึ้น การตัดแปลงสินค้า รวมทั้งการปรับปรุงใหม่หรือการสร้างชิ้นใหม่

10) การก่อสร้าง

หมายถึง กิจกรรมทางเศรษฐกิจที่เกี่ยวข้องกับการก่อสร้างใหม่ การต่อเติม การดัดแปลง การซ่อมแซม และการรื้อทำลายอาคารหรือสิ่งก่อสร้างด้านวิศวกรรม เช่น ถนน สะพาน เขื่อน อุโมงค์ เป็นต้น อุตสาหกรรมการก่อสร้าง ประกอบด้วยสถานประกอบการที่ดำเนินกิจการ ดังต่อไปนี้

- การเตรียมสถานที่ก่อสร้าง เช่น การรื้อถอน ทำลายอาคารเก่า การถมดิน เป็นต้น
- การก่อสร้างอาคาร งานวิศวกรรมโยธา เช่น ทางหลวง ถนน สะพาน อุโมงค์ เป็นต้น ซึ่งหมายรวมทั้งการก่อสร้างใหม่ การต่อเติม ดัดแปลง และซ่อมแซมด้วย
- การติดตั้งภายในอาคาร เช่น การวางท่อ การติดตั้งระบบเครื่องปรับอากาศ ระบบสัญญาณเตือนภัย บันไดเลื่อน เป็นต้น
- การสร้างอาคารให้สมบูรณ์ เช่น การติดตั้งกระจก การฉาบปูน การทาสีและตกแต่งอาคาร การติดตั้งและปูพื้นด้วยวัสดุต่าง ๆ การขัดพื้น เป็นต้น
- การให้เช่าเครื่องอุปกรณ์ที่ใช้ในงานก่อสร้างหรือการรื้อถอนโดยมีผู้ควบคุม เช่น การให้เช่ารถเครนพร้อมคนขับ เป็นต้น

11) การขนส่งทางบก การเก็บสินค้าและสถานที่เก็บสินค้า ตัวแทนธุรกิจการท่องเที่ยว และการโทรคมนาคม ได้แก่

- การขนส่งผู้โดยสารทางบกอื่น ๆ ที่มีตารางเวลาและที่ไม่มีตารางเวลา รวมถึงการขนส่งสินค้าทางถนน
- การดำเนินการเกี่ยวกับสิ่งอำนวยความสะดวกในการเก็บสินค้าทุกชนิด เช่น เครื่องยนต์ เดินสายพาน สำหรับยกตู้ฟิชขึ้น ไปเก็บในตู้ คลังสินค้า ห้องเย็น ฯลฯ

- สถานที่เก็บสินค้าประเภทเฟอร์นิเจอร์ รถยนต์ ไม้ซุง ก๊าซ และน้ำมัน สารเคมี สิ่งทอ อาหาร และผลิตภัณฑ์ทางการเกษตร ฯลฯ ทั้งนี้รวมถึงการเก็บสินค้าในเขตการค้าระหว่างประเทศด้วย

- กิจกรรมของตัวแทนธุรกิจการท่องเที่ยวและผู้จัดนำเที่ยว รวมทั้งกิจกรรมบริการนักท่องเที่ยว

- การติดต่อสื่อสารโดยการส่งสัญญาณเสียง ภาพ ข้อมูล หรือข่าวสารทางสายเคเบิล การกระจายเสียง การถ่ายทอดคลื่นวิทยุ/โทรทัศน์ หรือถ่ายทอดทางดาวเทียม รวมทั้งการติดต่อสื่อสารทางโทรศัพท์ โทรเลข โทรสารและเทเล็กซ์ อินเทอร์เน็ต (Internet) รวมถึงการบำรุงรักษาระบบเครือข่ายของการสื่อสารด้วย

12) กิจกรรมด้านโรงพยาบาล

- กิจกรรมของโรงพยาบาลทั่วไปและโรงพยาบาลเฉพาะโรค สถานพักฟื้นสำหรับ ผู้ป่วย ศูนย์ป้องกันโรค โรงพยาบาลโรคจิต ศูนย์ฟื้นฟู (ที่มีการรักษาทางการแพทย์) สถานพยาบาลโรคเรื้อน

- กิจกรรมของศูนย์ทันตกรรม และสถาบันด้านสุขภาพอื่นๆ ซึ่งมีสิ่งอำนวยความสะดวกด้านที่พัก รวมทั้งกิจกรรมของโรงพยาบาลในฐานะภัตตาคารและในเรือนจำ

- กิจกรรมที่ให้บริการสำหรับผู้ป่วยในเป็นส่วนใหญ่ และทำการรักษาภายใต้คำแนะนำของแพทย์ ซึ่งประกอบด้วยบริการของคณะแพทย์และผู้ช่วยแพทย์ สิ่งอำนวยความสะดวกในห้องปฏิบัติการและทางด้านเทคนิค รวมทั้งการบริการทางด้านรังสีวิทยาและสรีรวิทยา สิ่งอำนวยความสะดวกด้านอาหารและด้านอื่น ๆ ของโรงพยาบาล เช่น การบริการด้านห้องฉุกเฉิน

1.6.3 รูปแบบการจัดตั้งตามกฎหมาย

1) ส่วนบุคคล

หมายถึง สถานประกอบการที่มีเจ้าของเป็นบุคคลธรรมดาคนเดียวหรือหลายคนรวมกัน และให้หมายรวมถึงห้างหุ้นส่วนสามัญที่ไม่จดทะเบียนเป็นนิติบุคคลด้วย

2) ห้างหุ้นส่วนจำกัด ห้างหุ้นส่วนสามัญนิติบุคคล

หมายถึง สถานประกอบการที่จัดตั้งขึ้นโดยคณะบุคคลตั้งแต่ 2 คนขึ้นไป รวมทุนกันเพื่อประกอบกิจการและรับผิดชอบร่วมกัน โดยจดทะเบียนถูกต้องตามกฎหมาย

3) บริษัทจำกัด บริษัทจำกัด (มหาชน)

- บริษัทจำกัด หมายถึง สถานประกอบการที่จัดตั้งขึ้นโดยผู้ริเริ่มคณะหนึ่ง และได้จดทะเบียนถูกต้องตามกฎหมาย โดยมีผู้ริเริ่มดำเนินการอย่างน้อย 7 คน ขึ้นไป

- บริษัทจำกัด (มหาชน) หมายถึง สถานประกอบการที่จัดตั้งขึ้นโดยการจดทะเบียนจัดตั้งบริษัท การควบบริษัท หรือการแปรสภาพบริษัท และวัตถุประสงค์ที่จะขายหุ้นต่อประชาชน โดยมีผู้ริเริ่มดำเนินการ ตั้งแต่ 15 คน ขึ้นไป

4) ส่วนราชการ รัฐวิสาหกิจ

หมายถึง สถานประกอบการที่รัฐบาลเป็นเจ้าของหรือมีทุนอยู่ด้วย ไม่น้อยกว่าร้อยละ 50 ของทุนทั้งหมด รวมถึงสถานประกอบการที่ดำเนินการโดยรัฐบาลด้วย

5) สหกรณ์

หมายถึง สถานประกอบการที่จัดตั้งขึ้นในรูปของสหกรณ์ โดยจดทะเบียนถูกต้องตามกฎหมายว่าด้วยสหกรณ์ โดยมีผู้ก่อตั้งไม่น้อยกว่า 10 คน

6) อื่น ๆ

หมายถึง สถานประกอบการที่จัดตั้งในรูปแบบอื่น ๆ นอกจากที่กล่าวข้างต้น เช่น มูลนิธิ สโมสร สมาคม กลุ่มแม่บ้าน ชมรมต่าง ๆ ร้านค้าสาธิต เป็นต้น

1.6.4 รูปแบบการจัดตั้งทางเศรษฐกิจ

1) สำนักงานแห่งเดียว

หมายถึง สถานประกอบการที่ไม่มีหน่วยงานย่อยหรือสาขาอื่นใด และไม่เป็นหน่วยงานย่อยหรือสาขาของสถานประกอบการอื่น

2) สำนักงานใหญ่

หมายถึง สถานประกอบการที่เป็นเจ้าของ และควบคุมกิจการของสถานประกอบการอื่นที่เป็นสำนักงานสาขาหรือหน่วยงานย่อย

3) สำนักงานสาขา

หมายถึง สถานประกอบการที่เป็นสาขา หรือหน่วยงานย่อยของสถานประกอบการอื่นที่เป็นสำนักงานใหญ่

1.6.5 คนทำงาน

หมายถึง คนที่ทำงานในสถานประกอบการทั้งที่ได้รับเงินเดือนและไม่ได้รับเงินเดือนที่สถานประกอบการมีอยู่ตามปกติ รวมทั้งผู้ที่ปกติทำงานอยู่ในสถานประกอบการแห่งนี้ แต่ในวันดังกล่าวไม่ได้มาทำงานเนื่องจากเจ็บป่วย ลาหยุด พักผ่อน โดยได้รับค่าจ้าง/เงินเดือน ประกอบด้วย

1) **คนทำงานทั้งสิ้น** ได้แก่ เจ้าของกิจการ หุ่นส่วน หรือสมาชิกในครอบครัวที่ทำงานให้กับสถานประกอบการ ผู้ที่มาฝึกงานหรือผู้ที่ปฏิบัติงานในสถานประกอบการ ซึ่งมีจำนวนชั่วโมงทำงานไม่ต่ำกว่าสัปดาห์ละ 20 ชั่วโมง โดยเจ้าของหรือผู้ประกอบการอาจให้เงิน อาหาร เครื่องนุ่งห่ม หรือช่วยเหลือเกื้อกูลอย่างอื่น แต่ไม่ต้อง รับผิดชอบในเรื่องการจ่ายค่าแรงให้ตามกฎหมาย และลูกจ้าง

2) **ลูกจ้าง** ได้แก่ ผู้ที่ปฏิบัติงานให้กับสถานประกอบการ โดยได้รับเงินเดือนหรือค่าจ้างเป็นประจำ ตั้งแต่ระดับบริหาร นักวิชาการ เสมียน พนักงานต่าง ๆ เช่น ผู้จัดการ ผู้อำนวยการ ผู้ปฏิบัติงานในห้องทดลอง พนักงานขาย และลูกจ้างที่ทำงานในกรรมวิธีการผลิต เป็นต้น ค่าจ้างที่ได้รับอาจเป็นรายปี รายสัปดาห์ รายวัน รายชั่วโมง หรือรายชิ้น ก็ได้ นอกจากนี้ยังรวมถึงผู้ที่สถานประกอบการส่งไปประจำที่สถานประกอบการอื่นด้วย เช่น พนักงานรักษาความปลอดภัย คนทำความสะอาด พนักงานขายตามห้างสรรพสินค้า เป็นต้น

ไม่รวมคนทำงาน ดังต่อไปนี้

- 1) ผู้บริหารหรือผู้ถือหุ้นที่ได้รับเบี้ยประชุมเป็นครั้งคราว
- 2) คนทำงานของสถานประกอบการอื่นมาปฏิบัติงานประจำที่สถานประกอบการแห่งนี้

- (3) คนทำงานที่รับงานไปทำที่บ้านแล้วนำมาส่งโดยไม่ได้ลงทุนซื้อวัสดุอุปกรณ์ (แต่ถ้ามีการใช้เครื่องมือส่วนตัวเล็กน้อยได้ เช่น มีด เข็ม ค้าย)
- (4) คนงานที่ทำงานเป็นระยะเวลานาน เช่น ลาไปรับราชการทหาร
- (5) คนที่สถานประกอบการจ้างมาทำงานเฉพาะอย่างเป็นครั้งคราว เช่น กรรมกรที่จ้างมาขนของ พนักงานเดินตลาดหรือตัวแทนขายที่ไม่มีเงินเดือนประจำ

1.7 วิธีการและขั้นตอนการเก็บรวบรวมข้อมูล

การเก็บรวบรวมข้อมูลโครงการสำมะโนอุตสาหกรรม พ.ศ. 2550 ดำเนินการดังนี้

1.7.1 ขั้นการเก็บรวบรวมข้อมูลพื้นฐาน ดำเนินการโดยส่งเจ้าหน้าที่ออกไปทำการนับและจดบันทึกจำนวนและข้อมูลพื้นฐานเกี่ยวกับสถานที่ตั้ง ประเภทของกิจการ จำนวนคนทำงาน รูปแบบการจัดตั้งตามกฎหมาย รูปแบบการจัดตั้งทางเศรษฐกิจ และการมีต่างประเทศร่วมลงทุนหรือถือหุ้นของสถานประกอบการ

- 1) ที่ตั้งอยู่นอกเขตเทศบาลทั่วประเทศ ระหว่างเดือนเมษายน – พฤษภาคม 2549
- 2) ที่ตั้งอยู่ในกรุงเทพมหานคร เมืองพัทยา และเขตเทศบาลทั่วประเทศ ระหว่างเดือนธันวาคม 2549 – กุมภาพันธ์ 2550

1.7.2 ขั้นการเก็บรวบรวมข้อมูลรายละเอียดการดำเนินกิจการ ดำเนินการโดยส่งเจ้าหน้าที่ออกไปสัมภาษณ์ เพื่อเก็บรวบรวมข้อมูลรายละเอียดของสถานประกอบการอุตสาหกรรมการผลิต โดยใช้วิธีการเลือก ตัวอย่างสำหรับสถานประกอบการที่มีคนทำงาน 1 – 10 คน ส่วนสถานประกอบการที่มีคนทำงานมากกว่า 10 คน จะทำการเก็บรวบรวมข้อมูลทุกสถานประกอบการ ระหว่างเดือนมิถุนายน – กันยายน 2550

1.8 การประมวลผลข้อมูล

การประมวลผลข้อมูลทุกขั้นตอน และการจัดทำรายงานผลระดับจังหวัด ดำเนินการที่สำนักงานสถิติจังหวัด โดยสำนักงานสถิติแห่งชาติในส่วนกลางให้การสนับสนุนทางด้านวิชาการ เช่น การจัดทำโปรแกรมสำหรับการบันทึกข้อมูลและประมวลผลข้อมูล และการจัดทำต้นฉบับรายงานและตารางเสนอผล เป็นต้น สำหรับการประมวลผลระดับภาคและทั่วประเทศ ดำเนินการที่สำนักงานสถิติแห่งชาติในส่วนกลาง

1.9 การนำเสนอข้อมูลและการจัดทำรายงาน

การจัดทำรายงานผลสำมะโนอุตสาหกรรม พ.ศ. 2550 (ข้อมูลพื้นฐาน : นอกเขตเทศบาล) มีดังนี้

- 1) รายงานผลเบื้องต้น ระดับภาคและทั่วราชอาณาจักร
- 2) รายงานผลระดับจังหวัด จำนวน 75 ฉบับ
- 3) รายงานผลระดับภาคและทั่วราชอาณาจักร จำนวน 6 ฉบับ ได้แก่ รายงานผลของปริมาณผล ภาคกลาง ภาคเหนือ ภาคตะวันออกเฉียงเหนือ ภาคใต้ และทั่วราชอาณาจักร

บทที่ 2

สรุปข้อมูลที่สำคัญ

2.1 จำนวนสถานประกอบการ

จากการรวบรวมข้อมูลงานสำมะโนอุตสาหกรรม พ.ศ. 2549 นอกเขตเทศบาล ในพื้นที่จังหวัดยะลา มีจำนวนสถานประกอบการทั้งสิ้น 5,597 แห่ง โดยอำเภอที่มีสถานประกอบการอุตสาหกรรมมากที่สุดคือ อำเภอเมืองยะลา มีจำนวนสถานประกอบการทั้งสิ้น 1,768 แห่ง คิดเป็นร้อยละ 31.6 รองลงมาได้แก่ อำเภอรามันและอำเภอบันนังสตา มีสถานประกอบการ จำนวน 1,059 และ 852 หรือร้อยละ 18.9 และ 15.2 ตามลำดับ ส่วนอำเภอที่มีสถานประกอบการน้อยที่สุดคือ อำเภอกาบัง จำนวน 266 แห่ง หรือร้อยละ 4.8

ตาราง ก จำนวนและร้อยละของสถานประกอบการ จำแนกตามอำเภอ

อำเภอ	จำนวน	ร้อยละ
รวม	5,597	100.0
เมือง	1,768	31.6
เบตง	431	7.7
บันนังสตา	852	15.2
ธารโต	418	7.5
ยะหา	398	7.1
รามัน	1,059	18.9
กาบัง	266	4.8
กรงปินัง	405	7.2

2.2 กิจกรรมทางเศรษฐกิจ

เมื่อพิจารณาลักษณะการประกอบกิจกรรมทางเศรษฐกิจของสถานประกอบการงานสำมะโนอุตสาหกรรม พ.ศ. 2549 ข้อมูลพื้นฐาน (นอกเขตเทศบาล)จังหวัดยะลา พบว่ากิจกรรมทางเศรษฐกิจที่มีจำนวนสถานประกอบการมากที่สุด ได้แก่ การขายปลีก ยกเว้นยานยนต์และยานยนต์รถจักรยานยนต์ รวมทั้งการซ่อมแซมของใช้ส่วนบุคคล และของใช้ในครัวเรือน มีสถานประกอบการ จำนวนทั้งสิ้น 2,360 แห่ง คิดเป็นร้อยละ 42.1 รองลงมาได้แก่ โรงแรมและภัตตาคาร และการผลิต มีสถานประกอบการ จำนวน 1,280 และ 560 แห่งหรือร้อยละ 22.9 และ 10.0 ตามลำดับ

ในขณะที่กิจกรรมทางเศรษฐกิจ ที่มีสัดส่วนต่ำกว่าร้อยละ 1.0 ได้แก่ การให้เช่าเครื่องจักรและเครื่องอุปกรณ์ไม่มีผู้ควบคุมการวิจัยและการพัฒนาและกิจกรรมด้านธุรกิจอื่นๆ และกิจกรรมด้านอสังหาริมทรัพย์ โดยที่กิจกรรมด้านโรงพยาบาล และกิจกรรมด้านคอมพิวเตอร์และกิจกรรมที่เกี่ยวข้อง มีสัดส่วนน้อยคือ ร้อยละ 0.1

ตาราง ข จำนวนและร้อยละของสถานประกอบการ จำแนกตามกิจกรรมทางเศรษฐกิจ

กิจกรรมทางเศรษฐกิจ	จำนวน	ร้อยละ
รวม	5,597	100.0
<input type="checkbox"/> การขาย การบำรุงรักษา และการซ่อมแซมยานยนต์และรถจักรยานยนต์ รวมทั้งการขายปลีกน้ำมันเชื้อเพลิงรถยนต์	511	9.1
<input type="checkbox"/> การขายส่งและการค้าเพื่อค่านายหน้า ยกเว้นยานยนต์และรถจักรยานยนต์	503	9.0
<input type="checkbox"/> การขายปลีก ยกเว้นยานยนต์และรถจักรยานยนต์ รวมทั้งการซ่อมแซมของใช้ส่วนบุคคลและของใช้ในครัวเรือน	2,360	42.1
<input type="checkbox"/> โรงแรมและภัตตาคาร	1,280	22.9
<input type="checkbox"/> กิจกรรมด้านอสังหาริมทรัพย์	20	0.4
<input type="checkbox"/> กิจกรรมด้านคอมพิวเตอร์และกิจกรรมที่เกี่ยวข้อง	4	0.1
<input type="checkbox"/> การให้เช่าเครื่องจักรและเครื่องอุปกรณ์โดยไม่มีผู้ควบคุม การวิจัยและการพัฒนา และกิจกรรมด้านธุรกิจอื่น ๆ	24	0.4
<input type="checkbox"/> กิจกรรมนันทนาการและการบริการอื่น ๆ	105	1.9
<input type="checkbox"/> การผลิต	560	10
<input type="checkbox"/> การก่อสร้าง	73	1.3
<input type="checkbox"/> การขนส่งทางบก สถานที่เก็บสินค้า ตัวแทนธุรกิจการท่องเที่ยว และการโทรคมนาคม	153	2.7
<input type="checkbox"/> กิจกรรมด้านโรงพยาบาล	4	0.1

ตาราง ค จำนวนและร้อยละของสถานประกอบการ จำแนกตามกิจกรรมทางเศรษฐกิจ
และขนาดของสถานประกอบการ

กิจกรรมทางเศรษฐกิจ	รวม	ขนาดของสถานประกอบการ (จำนวนคนทำงาน)		
		1 – 50 คน	51 – 200 คน	มากกว่า 200 คน
รวม	5,597 (100.0)	5,572 (99.5)	21 (0.4)	4 (0.1)
<input type="checkbox"/> การขาย การบำรุงรักษา และการซ่อมแซมยานยนต์และรถจักรยานยนต์รวมทั้งการขายปลีกน้ำมันเชื้อเพลิงรถยนต์	511 (100.0)	511 (100)	-	-
<input type="checkbox"/> การขายส่งและการค้าเพื่อค่านายหน้า ยกเว้นยานยนต์และรถจักรยานยนต์	503 (100.0)	503 (100)	-	-
<input type="checkbox"/> การขายปลีก ยกเว้นยานยนต์และรถจักรยานยนต์ รวมทั้งการซ่อมแซมของใช้ส่วนบุคคลและของใช้ในครัวเรือน	2,360 (100.0)	2,360 (100)	-	-
<input type="checkbox"/> โรงแรมและภัตตาคาร	1,280 (100.0)	1,280 (100)	-	-
<input type="checkbox"/> กิจกรรมด้านอสังหาริมทรัพย์	20 (100.0)	20 (100)	-	-
<input type="checkbox"/> กิจกรรมด้านคอมพิวเตอร์และกิจกรรมที่เกี่ยวข้อง	4 (100.0)	4 (100)	-	-
<input type="checkbox"/> การให้เช่าเครื่องจักรและเครื่องอุปกรณ์โดยไม่มีผู้ควบคุม การพัฒนา และกิจกรรมด้านธุรกิจอื่น ๆ	24 (100.0)	24 (100)	-	-
<input type="checkbox"/> กิจกรรมนันทนาการและการบริการอื่น ๆ	105 (100.0)	105 (100)	-	-
<input type="checkbox"/> การผลิต	560 (100.0)	539 (96.3)	17 (3.0)	4 (0.7)
<input type="checkbox"/> การก่อสร้าง	73 (100.0)	72 (98.6)	1 (1.4)	-
<input type="checkbox"/> การขนส่งทางบก สถานที่เก็บสินค้า ตัวแทนธุรกิจการท่องเที่ยว และการโทรคมนาคม	153 (100.0)	153 (100)	-	-
<input type="checkbox"/> กิจกรรมด้านโรงพยาบาล	4 (100.0)	1 (25)	3 (75)	-

เมื่อพิจารณากิจกรรมทางเศรษฐกิจ จำแนกตามขนาดของสถานประกอบการ พบว่า ขนาดของสถานประกอบการที่มีจำนวนคนงาน 1- 50 คน มีจำนวนสถานประกอบการมากที่สุด 5,572 แห่ง คิดเป็นร้อยละ 99.5 รองลงมา คือ สถานประกอบการที่มีคนทำงาน 51-200 คน มีจำนวนสถานประกอบการ 21 แห่ง คิดเป็นร้อยละ 0.4 และ ขนาดของสถานประกอบการ ที่มีคนทำงานน้อยที่สุด คือ ขนาดของสถานประกอบการที่มีคนทำงานมากกว่า 200 คน มีจำนวนสถานประกอบการ 4 แห่ง คิดเป็นร้อยละ 0.1

2.3 ขนาดของสถานประกอบการ

เมื่อพิจารณาขนาดของสถานประกอบการ ซึ่งวัดขนาดด้วยจำนวนคนทำงานทั้งสิ้น พบว่าสถานประกอบการในจังหวัดยะลา ส่วนใหญ่เป็นสถานประกอบการขนาดเล็ก โดยสถานประกอบการมากกว่าร้อยละ 99.5 เป็นสถานประกอบการที่มีคนทำงานน้อยกว่า 50 คน ในขณะที่สถานประกอบการที่มีคนทำงานระหว่าง 51-200 คน มีเพียงร้อยละ 0.4 เท่านั้น ในขณะที่สถานประกอบการที่มีคนทำงานตั้งแต่ 200 คน ขึ้นไป มีจำนวนน้อยมาก คือ ร้อยละ 0.1

2.4 รูปแบบการจัดตั้งตามกฎหมาย

สำหรับรูปแบบการจัดตั้งตามกฎหมายของสถานประกอบการ ในจังหวัดยะลา พบว่า ส่วนใหญ่มีรูปแบบการจัดตั้งเป็นสถานประกอบการส่วนบุคคล ซึ่งมีอัตราสูงถึง 96.9 ในขณะที่รูปแบบการจัดตั้งเป็น ห้างหุ้นส่วนจำกัด ห้างหุ้นส่วนสามัญนิติบุคคล และรูปแบบการจัดตั้งแบบอื่นๆ มีเพียงร้อยละ 0.9 และ 0.8 ตามลำดับ สำหรับรูปแบบการจัดตั้งที่เป็นสหกรณ์ มีเพียงร้อยละ 0.7 เท่านั้น ส่วนรูปแบบการจัดตั้งบริษัทจำกัด บริษัทจำกัด (มหาชน) มีเพียงร้อยละ 0.6 และรูปแบบการจัดตั้งตามกฎหมายที่น้อยมากคือ ส่วนราชการ รัฐวิสาหกิจ มีเพียงร้อยละ 0.1

2.5 รูปแบบการจัดตั้งทางเศรษฐกิจ

เมื่อพิจารณารูปแบบการจัดตั้งทางเศรษฐกิจของสถานประกอบการ พบว่า ส่วนใหญ่ มีรูปแบบการจัดตั้งแบบสำนักงานแห่งเดียว ซึ่งมีจำนวนมากที่สุดถึง 5,563 หรือคิดเป็นร้อยละ 99.4 รองลงมา คือ สำนักงาน สาขา มีสถานประกอบการ จำนวน 31 หรือคิดเป็นร้อยละ 0.5 ในขณะที่รูปแบบการจัดตั้งทางเศรษฐกิจที่เป็นสำนักงานใหญ่มีเพียงเล็กน้อยเท่านั้น คือมีเพียงร้อยละ 0.1 เท่านั้น

ตาราง ง จำนวนและร้อยละของสถานประกอบการ จำแนกตามลักษณะของสถานประกอบการ

ลักษณะของสถานประกอบการ	จำนวน	ร้อยละ
รวม	5,597	100.0
ขนาดของสถานประกอบการ (จำนวนคนทำงาน)		
1 – 5 คน	5,413	96.7
6 – 10 คน	87	1.5
11 – 15 คน	33	0.6
16 – 20 คน	10	0.2
21 – 25 คน	6	0.1
26 – 30 คน	10	0.2
31 – 50 คน	13	0.2
51 – 100 คน	9	0.2
101 – 200 คน	12	0.2
มากกว่า201 คนขึ้นไป	4	0.1
รูปแบบการจัดตั้งตามกฎหมาย	-	-
ส่วนบุคคล	5,423	96.9
ห้างหุ้นส่วนจำกัด ห้างหุ้นส่วนสามัญนิติบุคคล	49	0.9
บริษัทจำกัด บริษัทจำกัด (มหาชน)	34	0.6
ส่วนราชการ รัฐวิสาหกิจ	4	0.1
สหกรณ์	39	0.7
อื่น ๆ	48	0.8
รูปแบบการจัดตั้งทางเศรษฐกิจ		
สำนักงานแห่งเดียว	5,563	99.4
สำนักงานใหญ่	3	0.1
สำนักงานสาขา	31	0.5

2.6 คนทำงานและลูกจ้าง

1) จำนวนคนทำงาน

เมื่อพิจารณาจำนวนคนทำงานจากสถานประกอบการ ในจังหวัดยะลาจำนวนคนทำงาน มีทั้งสิ้น 15,156 คน พบว่า สถานประกอบการมากกว่าร้อยละ 65.5 เป็นสถานประกอบการที่มีคนทำงานน้อยกว่า 15 คน รองลงมาได้แก่ สถานประกอบการที่มีคนทำงาน 51-200 คน และมากกว่า 200 คน หรือร้อยละ 16.8 และ 10.3 ตามลำดับ และสถานประกอบการที่มีคนทำงานน้อยมาก คือจำนวนคนทำงาน 26-30 คน มีจำนวนคนทำงาน 291 คน คิดเป็นร้อยละ 1.9 เท่านั้น

2) จำนวนลูกจ้าง

เมื่อพิจารณาจำนวนลูกจ้างจากสถานประกอบการใน จังหวัดยะลา มีจำนวนลูกจ้าง ทั้งสิ้น 6,957 คน พบว่า สถานประกอบการ มากกว่าร้อยละ 38.0 เป็นสถานประกอบการที่มีลูกจ้างทำงาน ตั้งแต่ 51 - 200 คน รองลงมาได้แก่ สถานประกอบการที่มีลูกจ้าง 1-50 คน และลูกจ้างมากกว่า 200 คน หรือ ร้อยละ 43.0 และ 19.0 ตามลำดับ และสถานประกอบการที่มีลูกจ้างทำงานน้อยมาก คือ จำนวนลูกจ้างที่ทำงาน 16-25 คน มีจำนวนลูกจ้างทำงาน 133 คน คิดเป็นร้อยละ 1.9

ตาราง จ จำนวนและร้อยละของพนักงานและลูกจ้าง จำแนกตามขนาดของสถานประกอบการและกิจกรรม

ทางเศรษฐกิจ

ขนาดของสถานประกอบการ/ กิจกรรมทางเศรษฐกิจ	จำนวนสถาน ประกอบการ	คนทำงาน		ลูกจ้าง	
		จำนวน	ร้อยละ	จำนวน	ร้อยละ
รวม	22,113	15,156	100.0	6,957	100.0
ขนาดของสถานประกอบการ (จำนวนคนทำงาน)					
1 – 15 คน	12,099	9,936	65.5	2,163	31.1
16 – 25 คน	451	318	2.1	133	1.9
26 – 30 คน	606	291	1.9	315	4.5
31 – 50 คน	893	511	3.4	382	5.5
51 – 200 คน	5,185	2,539	16.8	2,646	38.0
มากกว่า 201 คนขึ้นไป	2,879	1,561	10.3	1,318	19.0
กิจกรรมทางเศรษฐกิจ					
<input type="checkbox"/> การขาย การบำรุงรักษา และการซ่อมแซมยานยนต์และรถจักรยานยนต์รวมทั้งการขายปลีกน้ำมันเชื้อเพลิงรถยนต์	1,243	955	6.3	288	4.1
<input type="checkbox"/> การขายส่งและการค้าเพื่อค่านายหน้า ยกเว้นยานยนต์และรถจักรยานยนต์	1,722	1,226	8.1	496	7.1
<input type="checkbox"/> การขายปลีก ยกเว้นยานยนต์และรถจักรยานยนต์ รวมทั้งการซ่อมแซมของใช้ส่วนบุคคลและของใช้ในครัวเรือน	4,489	4,030	26.6	459	6.6
<input type="checkbox"/> โรงแรมและภัตตาคาร	2,612	2,298	15.2	314	4.5
<input type="checkbox"/> กิจกรรมด้านอสังหาริมทรัพย์	24	22	0.1	2	0.1
<input type="checkbox"/> กิจกรรมด้านคอมพิวเตอร์และกิจกรรมที่เกี่ยวข้อง	5	5	0.0	-	-
<input type="checkbox"/> การให้เช่าเครื่องจักรและอุปกรณ์โดยไม่มีผู้ควบคุมการวิจัยและการพัฒนา และกิจกรรมด้านธุรกิจอื่น ๆ	126	77	0.5	49	0.7
<input type="checkbox"/> กิจกรรมนันทนาการและการบริการอื่น ๆ	139	124	0.8	15	0.2
<input type="checkbox"/> การผลิต	9,892	5,363	35.4	4,529	65.1
<input type="checkbox"/> การก่อสร้าง	817	457	3.2	360	5.2
<input type="checkbox"/> การขนส่งทางบก สถานที่เก็บสินค้า ตัวแทนธุรกิจการท่องเที่ยวและการโทรคมนาคม	238	196	1.3	42	0.6
<input type="checkbox"/> กิจกรรมด้านโรงพยาบาล	806	403	2.7	403	5.8

ตารางสถิติ

Statistical Tables

STATISTICAL TABLES

TABLE 1	NUMBER OF ESTABLISHMENTS BY ECONOMIC ACTIVITY, AMPHOE AND TAMBON
TABLE 2	NUMBER OF ESTABLISHMENTS BY FORM OF LEGAL ORGANIZATION, AMPHOE AND TAMBON
TABLE 3	NUMBER OF ESTABLISHMENTS BY FORM OF ECONOMIC ORGANIZATION, AMPHOE AND TAMBON
TABLE 4	NUMBER OF ESTABLISHMENTS BY SIZE OF ESTABLISHMENT (NUMBER OF PERSONS ENGAGED), AMPHOE AND TAMBON
TABLE 5	NUMBER OF PERSONS ENGAGED IN ESTABLISHMENTS BY SIZE OF ESTABLISHMENT (NUMBER OF PERSONS ENGAGED), AMPHOE AND TAMBON
TABLE 6	NUMBER OF ESTABLISHMENTS BY SIZE OF ESTABLISHMENT (NUMBER OF EMPLOYEES), AMPHOE AND TAMBON
TABLE 7	NUMBER OF EMPLOYEES IN ESTABLISHMENTS BY SIZE OF ESTABLISHMENT (NUMBER OF EMPLOYEES), AMPHOE AND TAMBON
TABLE 8	NUMBER OF ESTABLISHMENTS BY FORM OF LEGAL ORGANIZATION AND ECONOMIC ACTIVITY
TABLE 9	NUMBER OF ESTABLISHMENTS BY FORM OF ECONOMIC ORGANIZATION AND ECONOMIC ACTIVITY
TABLE 10	NUMBER OF ESTABLISHMENTS BY SIZE OF ESTABLISHMENT (NUMBER OF PERSONS ENGAGED) AND ECONOMIC ACTIVITY
TABLE 11	NUMBER OF PERSONS ENGAGED IN ESTABLISHMENTS BY SIZE OF ESTABLISHMENT (NUMBER OF PERSONS ENGAGED) AND ECONOMIC ACTIVITY
TABLE 12	NUMBER OF ESTABLISHMENTS BY SIZE OF ESTABLISHMENT (NUMBER OF EMPLOYEES) AND ECONOMIC ACTIVITY
TABLE 13	NUMBER OF EMPLOYEES IN ESTABLISHMENTS BY SIZE OF ESTABLISHMENT (NUMBER OF EMPLOYEES) AND ECONOMIC ACTIVITY
TABLE 14	NUMBER OF ESTABLISHMENTS BY FORM OF LEGAL ORGANIZATION, ECONOMIC ACTIVITY, AMPHOE AND TAMBON
TABLE 15	NUMBER OF ESTABLISHMENTS BY FORM OF LEGAL ORGANIZATION, ECONOMIC ACTIVITY, AMPHOE AND TAMBON
TABLE 16	NUMBER OF ESTABLISHMENTS BY SIZE OF ESTABLISHMENT (NUMBER OF PERSONS ENGAGED), ECONOMIC ACTIVITY, AMPHOE AND TAMBON
TABLE 17	NUMBER OF PERSONS ENGAGED IN ESTABLISHMENTS BY SIZE OF ESTABLISHMENT (NUMBER OF PERSONS ENGAGED) ECONOMIC ACTIVITY, AMPHOE AND TAMBON

ตาราง 1 จำนวนสถานประกอบการ ชั้นนอกตามกิจกรรมทางเศรษฐกิจ อำเภอและตำบล

TABLE 1 NUMBER OF ESTABLISHMENTS BY ECONOMIC ACTIVITY, AMPHOE AND TAMBON

อำเภอ/ตำบล	จำนวน สถาน ประกอบการ Number of establishments	กิจกรรมทางเศรษฐกิจ Economic Activity										กิจกรรมด้าน โรงพยาบาล Hospital activities	กิจกรรม นันทนาการ และการบริการอื่น ๆ Recreational and other service activities	การผลิต Manufacturing Construction	การขนส่งทางบก การเก็บสินค้า ค้าแบบธุรกิจ การท่องเที่ยว และการโทรคมนาคม Other land transport, storage and warehousing, activities of travel agencies and telecommunications	กิจกรรมด้าน โรงพยาบาล Hospital activities
		การขาย การบำรุงรักษา และการซ่อมแซมยานยนต์ และรถจักรยานยนต์ รวมทั้ง และรถจักรยานยนต์ รวมทั้ง การซ่อมแซมของใช้ส่วนบุคคล และของใช้ในครัวเรือน Retail trade, except of motor vehicles and motorcycles; repair of personal and household goods	การขายส่ง และการค้า เพื่อค้าปลีก ยกเว้น ยานยนต์ และ รถจักรยานยนต์ Wholesale trade and commission trade, except of motor vehicles and motorcycles	การขายปลีกยกเว้น ยานยนต์ และรถจักรยานยนต์ รวมทั้ง การซ่อมแซมของใช้ส่วนบุคคล และของใช้ในครัวเรือน Retail trade, except of motor vehicles and motorcycles; repair of personal and household goods	โรงแรม และภัตตาคาร Hotels and restaurants	กิจกรรมด้าน อสังหาริมทรัพย์ Real estate activities	กิจกรรมด้าน คอมพิวเตอร์ และกิจการ ที่เกี่ยวข้อง Computer and related activities	การใช้เช่าเครื่องจักร และเครื่องมือกล โดย ไม่มีผู้ควบคุม การวิจัยและการพัฒนา และกิจการด้านธุรกิจอื่น ๆ Renting of machinery and equipment without operator etc., research and development and other business activities	กิจกรรม นันทนาการ และการบริการอื่น ๆ Recreational and other service activities	การผลิต Manufacturing Construction	การขนส่งทางบก การเก็บสินค้า ค้าแบบธุรกิจ การท่องเที่ยว และการโทรคมนาคม Other land transport, storage and warehousing, activities of travel agencies and telecommunications					
รวม	5,597	511	503	2,360	1,280	20	4	24	105	560	73	153	4	Total		
เมืองยะลา	1,768	186	104	686	374	20	1	15	57	233	35	57	-	Muarang Yala		
บูดี	163	17	14	64	43	-	-	2	4	17	1	1	-	Bu Di		
ซูโป	33	2	1	18	12	-	-	-	-	-	-	-	-	Yupo		
ลิดล	117	19	3	43	24	-	-	-	5	22	-	1	-	Lidon		
ยะลา	33	5	-	16	10	-	-	-	-	1	-	1	-	Yala		
ท่าสาป	81	13	1	36	22	-	-	-	-	9	-	-	-	Tha Sap		
ลำใหม่	94	12	6	42	30	-	-	-	2	2	-	-	-	Lam Mai		
หน่น้ำ	44	4	2	17	13	-	-	-	2	6	-	-	-	Na Tham		
ลำพะยา	86	9	7	43	15	-	-	-	4	6	1	1	-	Lam Phayya		
ปะเหลียง	85	10	10	41	20	-	-	-	1	2	1	-	-	Poseng		
พร่อน	120	8	11	38	33	-	-	-	5	22	1	-	-	Phron		
บันนังสตา	81	7	5	40	23	-	-	-	-	3	-	3	-	Bannang Sareng		
สะเตงนอก	809	80	44	274	122	20	1	11	34	142	31	50	-	Satang Nok		
ตาชะ	22	-	-	14	7	-	-	-	-	1	-	-	-	Ta Se		
เบตง	431	46	42	225	91	-	2	2	9	14	-	-	-	Betong		
ยะรม	118	12	2	61	34	-	1	1	3	4	-	-	-	Yaron		
ตะเนาะเนาะ	133	17	10	69	26	-	1	-	3	7	-	-	-	Tano Macro		
อัยฮอริวง	131	15	24	63	24	-	-	1	3	1	-	-	-	Ai Yoeweng		
ธารน้ำทิพย์	49	2	6	32	7	-	-	-	-	2	-	-	-	Tham Nam Tip		

ตาราง 1 จำนวนสถานประกอบการ จำนวนตามกิจกรรมทางเศรษฐกิจ อำเภอและตำบล (ต่อ)

TABLE 1 NUMBER OF ESTABLISHMENTS BY ECONOMIC ACTIVITY, AMPHOE AND TAMBON(Contd.)

อำเภอ/ตำบล	จำนวน สถาน ประกอบการ Number of establishments	กิจกรรมทางเศรษฐกิจ Economic Activity											กิจกรรมด้าน โรงพยาบาล Hospital activities	Amphoe/Tambon		
		การขาย การบำรุงรักษา และการซ่อมแซมยานยนต์ และรถจักรยานยนต์ รวมทั้ง เครื่องใช้ส่วนบุคคล Sale, maintenance and repair of motor vehicles and motorcycles; retail sale of automotive fuel	การขายส่ง และการทำ เกี่ยวกับยานยนต์ และ รถจักรยานยนต์ Wholesale trade and commission trade, except of motor vehicles and motorcycles	การขายปลีก ยานยนต์ และรถจักรยานยนต์ รวมทั้ง ใช้ส่วนบุคคล Retail trade, except of motor vehicles and motorcycles; repair of personal and household goods	โรงแรม และภัตตาคาร Hotels and restaurants	กิจกรรมด้าน อสังหาริมทรัพย์ Real estate activities	กิจกรรมด้าน คอมพิวเตอร์ และที่เกี่ยวข้อง Computer and related activities	การให้เช่าเครื่องจักร และเครื่องอุปกรณ์ โดย ไม่มีผู้ควบคุมฯ การวิจัยและการพัฒนา และกิจกรรมด้านธุรกิจอื่น ๆ Renting of machinery and equipment without operator etc., research and development and other business activities	นันทนาการ และบริการอื่น ๆ Recreational and other service activities	การผลิต Manufacturing	การก่อสร้าง Construction	การขนส่งทางบก การเก็บสินค้า ตัวแทนธุรกิจ การท่องเที่ยว และการโทรคมนาคม Other land transport, storage and warehousing, activities of travel agencies and telecommunications				
บึงนาราง	852	66	78	414	164	-	-	-	-	1	5	88	12	23	1	Bambang Sata
บ้านงัดดา	252	19	30	116	48	-	-	-	-	1	1	21	7	8	1	Bambang Sata
บาคะ	85	1	12	43	13	-	-	-	-	-	-	10	2	4	-	Bacho
ตาดมะปูดะ	114	10	10	64	21	-	-	-	-	-	2	7	-	-	-	Tano Pute
จำทะดู	29	1	1	17	5	-	-	-	-	-	-	3	-	2	-	Tham Thalu
ดิ่งตัน	312	29	21	137	65	-	-	-	-	-	2	46	3	9	-	Taling Chan
เขื่อนบงกลาง	60	6	4	37	12	-	-	-	-	-	-	1	-	-	-	Khuean Bang Lang
บารัต	418	35	45	181	84	-	-	-	-	2	12	40	3	15	-	Than To
ธาวัด	101	13	7	38	18	-	-	-	-	2	6	16	-	-	-	Than To
บ้านแหร	115	13	17	46	25	-	-	-	-	-	2	11	1	-	-	Ban Rae
แม่หวาด	119	7	12	62	20	-	-	-	-	-	1	9	-	8	-	Mae Wat
ทิงยต	83	2	9	35	21	-	-	-	-	-	3	4	2	7	-	Khirikhet
ยะหา	398	36	53	181	75	-	-	-	-	-	2	42	3	5	1	Yaha
ยะหา	48	7	6	21	10	-	-	-	-	-	-	1	2	-	1	Yaha
ละแอ	81	4	6	29	14	-	-	-	-	-	1	26	-	1	-	La-ae
ปะเต	90	9	11	49	18	-	-	-	-	-	-	3	-	-	-	Patae
บารัวะ	70	6	18	21	18	-	-	-	-	-	-	5	1	1	-	Baro
ตาดี้	21	2	-	17	-	-	-	-	-	-	-	1	-	1	-	Ta Chi
บาริงช็เน	41	3	6	24	7	-	-	-	-	-	-	1	-	-	-	Bangoi Sinae
กาดอง	47	5	6	20	8	-	-	-	-	-	1	5	-	2	-	Ka Tong

ตาราง 1 จำนวนสถานประกอบการ จำนวนตามกิจกรรมทางเศรษฐกิจ อำเภอและตำบล (ต่อ)

TABLE 1 NUMBER OF ESTABLISHMENTS BY ECONOMIC ACTIVITY, AMPHOE AND TAMBON(Contd.)

อำเภอ/ตำบล	จำนวน สถาน ประกอบการ Number of establishments	กิจกรรมทางเศรษฐกิจ Economic Activity													กิจกรรมด้าน โรงพยาบาล Hospital activities	Amphoe/Tambon
		การขาย การบำรุงรักษา และการซ่อมแซมยานยนต์ และการซ่อมแซมรถยนต์รวมทั้ง จักรยานยนต์ทุกชนิด	การขายปลีก ยกเว้นยานยนต์ และรถจักรยานยนต์ รวมทั้ง การซ่อมแซมของใช้ส่วนบุคคล และของใช้ในชีวิตประจำวัน	การขายส่ง และการค้า เพื่อส่งขายหน้า ตลาด ยานยนต์ และ รถจักรยานยนต์	การขายปลีก ยกเว้นยานยนต์ รวมทั้ง การซ่อมแซมของใช้ส่วนบุคคล และของใช้ในชีวิตประจำวัน	โรงแรม และภัตตาคาร	กิจกรรมด้าน อสังหาริมทรัพย์	กิจกรรมด้าน คอมพิวเตอร์ และกิจการ ที่เกี่ยวข้อง	การให้เช่าเครื่องจักร และเครื่องอุปโภค โภช ไม่มีผู้ควบคุม	นันทนาการ และการบริการอื่น ๆ	การผลิต Manufacturing	การก่อสร้าง Construction	การขนส่งทางบก การเก็บสินค้า ตัวแทนธุรกิจ การท่องเที่ยว และการโทรคมนาคม	กิจกรรมด้าน โรงพยาบาล Hospital activities		
รามัน	1,059	97	433	121	325	-	-	2	12	56	6	7	-	-	-	Raman
กามูเอเกาะ	36	4	15	3	10	-	-	1	-	3	-	-	-	-	-	Kayu Boko
กาตูปัง	53	-	24	5	21	-	-	-	-	3	-	-	-	-	-	Kalupang
กาลอ	32	4	14	3	11	-	-	-	-	-	-	-	-	-	-	Kalo
กอดดือระ	55	3	18	2	25	-	-	-	-	5	2	-	-	-	-	Kato Tuera
กะรอ	65	7	24	15	17	-	-	-	-	2	-	-	-	-	-	Kero
จะกาละ	60	7	25	10	15	-	-	-	1	2	-	-	-	-	-	Chakwa
ท่าขง	166	11	72	27	46	-	-	-	3	5	2	-	-	-	-	Tha Thong
เนินงาม	63	4	30	8	19	-	-	-	-	2	-	-	-	-	-	Noen Ngam
บลดอ	94	12	33	7	27	-	-	-	4	11	-	-	-	-	-	Balo
บงโย	19	2	11	-	5	-	-	-	-	1	-	-	-	-	-	Bangoi
บือมั้ง	80	10	21	13	33	-	-	-	1	2	-	-	-	-	-	Buemang
ชะตี	73	6	40	5	21	-	-	-	-	1	-	-	-	-	-	Yata
วังพญา	60	3	28	2	24	-	-	-	1	2	-	-	-	-	-	Wang Phaya
อาซอง	86	10	32	7	22	-	-	-	-	6	2	7	-	-	-	A-Song
ตะโป๊ะระดอ	117	14	46	14	29	-	-	1	2	11	-	-	-	-	-	Talo Halo
กำบัง	266	19	122	21	69	-	-	-	2	14	-	18	1	-	-	Ka Bang
กำบัง	173	13	72	11	52	-	-	-	2	10	-	12	1	-	-	Ka Bang
บดละ	93	6	50	10	17	-	-	-	-	4	-	6	-	-	-	Bala
อ.กรงปิง	405	26	118	39	98	-	-	2	6	73	14	28	1	-	-	A. Krong Pimang
กรงปิง	231	19	60	14	42	-	-	2	6	51	11	25	1	-	-	Krong Pimang
สะยะ	79	4	23	11	28	-	-	-	-	7	3	3	-	-	-	Sa-E
หัวกระพิง	50	1	19	7	14	-	-	-	-	9	-	-	-	-	-	Huai Krathing
ปูโรง	45	2	16	7	14	-	-	-	-	6	-	-	-	-	-	Purong

ที่มา : สำมะโนอุตสาหกรรม พ.ศ. 2550 (ข้อมูลพื้นฐาน : นอกเขตเทศบาล) จังหวัดยะลา สำนักงานสถิติแห่งชาติ กระทรวงเทคโนโลยีสารสนเทศและการสื่อสาร

Source : The 2007 Industrial Census (Basic Information : Non-municipal area), Yala Province, National Statistical Office, Ministry of Information and Communication Technology.

ตาราง 2 จำนวนสถานประกอบการ จำนวนตามรูปแบบการจัดตั้งตามกฎหมาย อำเภอและตำบล

TABLE 2 NUMBER OF ESTABLISHMENTS BY FORM OF LEGAL ORGANIZATION, AMPHOE AND TAMBON

อำเภอ/ตำบล	จำนวน สถานประกอบการ Number of establishments	รูปแบบการจัดตั้งตามกฎหมาย Form of legal organization						Amphoe/Tambon
		ส่วนบุคคล Individual proprietor	หุ้นส่วนจำกัด หุ้นส่วนสามัญ นิติบุคคล Juristic partnership	บริษัทจำกัด บริษัทจำกัด (มหาชน) Company limited, Public company limited	ส่วนราชการ รัฐวิสาหกิจ Government, State-enterprises	สหกรณ์ Cooperatives	อื่นๆ Others	
รวม	5,597	5,423	49	34	4	39	48	Total
เมืองยะลา	1,768	1,685	38	33	-	3	9	Mueang Yala
บุรี	163	160	-	3	-	-	-	Bu Di
อุโป	33	33	-	-	-	-	-	Yupo
ลิตร	117	106	4	7	-	-	-	Lidon
ยะลา	33	31	-	-	-	-	2	Yala
ท่าสาป	81	70	6	2	-	2	1	Tha Sap
ลำใหม่	94	90	1	-	-	1	2	Lam Mai
หน้าถ้ำ	44	42	1	1	-	-	-	Na Tham
ลำพะยา	86	85	-	-	-	-	1	Lam Phaya
ปะเสด็จ	85	83	1	1	-	-	-	Poseng
พร่อน	120	114	1	3	-	-	2	Phron
บันนังสวาง	81	80	1	-	-	-	-	Bannang Sareng
สะตงนอก	809	769	23	16	-	-	1	Sateng Nok

ตาราง 2 จำนวนสถานประกอบการ จำนวนตามรูปแบบการจัดตั้งตามกฎหมาย อำเภอและตำบล (ต่อ)

TABLE 2 NUMBER OF ESTABLISHMENTS BY FORM OF LEGAL ORGANIZATION, AMPHOE AND TAMBON (Contd.)

อำเภอ/ตำบล	จำนวน สถานประกอบการ Number of establishments	รูปแบบการจัดตั้งตามกฎหมาย Form of legal organization						Amphoe/Tambon
		ส่วนบุคคล Individual proprietor	ห้างหุ้นส่วนจำกัด นิติบุคคล Juristic partnership	บริษัทจำกัด บริษัทจำกัด (มหาชน) Company limited, Public company limited	ส่วนราชการ รัฐวิสาหกิจ Government, State-enterprises	สหกรณ์ Cooperatives	อื่นๆ Others	
ตาพระยา	22	22	-	-	-	-	-	Ta Se
เบตง	431	417	7	1	2	4	2	Betong
ยะรม	118	115	2	1	-	-	-	Yarom
ตะนงะเมเราะ	133	126	5	-	-	-	2	Tano Maero
อัยเขอรั่ว	131	131	-	-	-	-	-	Ai Yoeweng
ธารน้ำทิพย์	49	45	-	-	-	4	-	Than Nam Tip
บันนังสตา	852	840	-	-	2	8	3	Bannang Sata
บันนังสตา	252	248	-	-	1	-	3	Bannang Sata
บาเจาะ	85	84	-	-	-	-	-	Bacho
ตานะปะเต๊ะ	114	111	-	-	1	-	2	Tano Pute
ถ้ำทะลุ	29	25	-	-	-	-	3	Tham Thalu
ตลิ่งชัน	312	312	-	-	-	-	-	Taling Chan
เขื่อนบางลาง	60	60	-	-	-	-	-	Khuan Bang Lang

ตาราง 2 จำนวนสถานประกอบการ จำนวนตามรูปแบบการจัดตั้งตามกฎหมาย อำเภอและตำบล (ต่อ)
 TABLE 2 NUMBER OF ESTABLISHMENTS BY FORM OF LEGAL ORGANIZATION, AMPHOE AND TAMBON (Contd.)

อำเภอ/ตำบล	จำนวน สถานประกอบการ Number of establishments	รูปแบบการจัดตั้งตามกฎหมาย Form of legal organization						Amphoe/Tambon	
		ส่วนบุคคล Individual proprietor	หุ้นส่วนจำกัด หุ้นส่วนสามัญ นิติบุคคล Juristic partnership	บริษัทจำกัด บริษัทจำกัด (มหาชน) Company limited, Public company limited	ส่วนราชการ รัฐวิสาหกิจ Government, State-enterprises	สหกรณ์ Cooperatives	อื่น ๆ Others		
บารัต	418	396	-	-	-	-	14	8	Than To
ธาโรโต	101	93	-	-	-	-	5	3	Than To
บ้านแห	115	109	-	-	-	-	3	3	Ban Rae
แม่หวาด	119	111	-	-	-	-	6	2	Maе Wat
ศรีวงศ	83	83	-	-	-	-	-	-	Khrikkhet
ยะหา	398	387	-	-	-	1	2	8	Yaha
ยะหา	48	47	-	-	-	1	-	-	Yaha
ละแ	81	78	-	-	-	-	1	2	La-ac
ปะแต	90	86	-	-	-	-	1	3	Pa-tae
บาโระ	70	68	-	-	-	-	-	2	Baro
ตาลี	21	21	-	-	-	-	-	-	Ta Chi
บาโงซิมเน	41	41	-	-	-	-	-	-	Bangoi Simae
กาตอง	47	46	-	-	-	-	-	1	Ka Tong

ตาราง 2 จำนวนสถานประกอบการ จำนวนตามรูปแบบการจัดตั้งตามกฎหมาย อำเภอและตำบล (ต่อ)

TABLE 2 NUMBER OF ESTABLISHMENTS BY FORM OF LEGAL ORGANIZATION, AMPHOE AND TAMBON (Contd.)

อำเภอ/ตำบล	จำนวน สถานประกอบการ Number of establishments	รูปแบบการจัดตั้งตามกฎหมาย Form of legal organization						Amphoe/Tambon
		ส่วนบุคคล Individual proprietor	หุ้นส่วนจำกัด หุ้นส่วนสามัญ นิติบุคคล Juristic partnership	บริษัทจำกัด บริษัทจำกัด (มหาชน) Company limited, Public company limited	ส่วนราชการ รัฐวิสาหกิจ Government, State-enterprises	สหกรณ์ Cooperatives	อื่น ๆ Others	
รามัน	1,049	1,049	3	-	-	1	6	Raman
กาบองเกาะ	36	34	1	-	-	-	1	Kayu Boko
กาตูบั้ง	53	53	-	-	-	-	-	Kalupang
กาลอ	32	31	-	-	-	-	1	Kalo
กอดตืออระ	55	53	2	-	-	-	-	Kato Tuera
กะวอ	65	65	-	-	-	-	-	Kero
จะกะวะ	60	60	-	-	-	-	-	Chakwa
ท่าทอง	166	166	-	-	-	-	-	Tha Thong
เนินงาม	63	62	-	-	-	1	-	Noen Ngam
บดอ	94	93	-	-	-	-	1	Balo
บาโงช	19	19	-	-	-	-	-	Bangoi
บือมั้ง	80	79	-	-	-	-	1	Buemang
ยะต๊ะ	73	73	-	-	-	-	-	Yata
วังพญา	60	60	-	-	-	-	-	Wang Phaya

ตาราง 2 จำนวนสถานประกอบการ ชี้แจงตามรูปแบบการจัดตั้งตามกฎหมาย อำเภอและตำบล (ต่อ)

TABLE 2 NUMBER OF ESTABLISHMENTS BY FORM OF LEGAL ORGANIZATION, AMPHOE AND TAMBON (Contd.)

อำเภอ/ตำบล	จำนวน สถานประกอบการ Number of establishments	รูปแบบการจัดตั้งตามกฎหมาย Form of legal organization						Amphoe/Tambon
		ส่วนบุคคล Individual proprietor	หุ้นส่วนจำกัด หุ้นส่วนสามัญ นิติบุคคล Juristic partnership	บริษัทจำกัด บริษัทจำกัด (มหาชน) Company limited, Public company limited	ส่วนราชการ รัฐวิสาหกิจ Government, State-enterprises	สหกรณ์ Cooperatives	อื่น ๆ Others	
อำเภอ	86	85	-	-	-	-	1	A-Song
ตะโกลีหะดอ	117	116	-	-	-	-	1	Talo Halo
กบ้ง	266	258	-	-	-	1	7	Ka Bang
กบ้ง	173	169	-	-	-	1	3	Ka Bang
บดะ	93	89	-	-	-	-	4	Bala
อ.กรงป๋อง	405	391	1	-	-	-	4	King A. Krong Pinang
กรงป๋อง	231	223	1	-	-	-	2	Krong Pinang
ตะอะ	79	76	-	-	-	-	1	Sa-E
หัวกระหัง	50	49	-	-	-	-	1	Huai Krathing
ปู้โรง	45	43	-	-	-	-	2	Purong

ที่มา : สำมะโนอุตสาหกรรม พ.ศ. 2550 (ข้อมูลพื้นฐาน : นอกเขตเทศบาล) จังหวัด ยะลา สำนักงานสถิติแห่งชาติ กระทรวงเทคโนโลยีสารสนเทศและการสื่อสาร

Source : The 2007 Industrial Census (Basic Information : Non-municipal area), Yala Province, National Statistical Office, Ministry of Information and Communication Technology .

ตาราง 3 จำนวนสถานประกอบการ จำนวนตามรูปแบบการจัดตั้งทางเศรษฐกิจ อำเภอและตำบล

TABLE 3 NUMBER OF ESTABLISHMENTS BY FORM OF ECONOMIC ORGANIZATION, AMPHOE AND TAMBON

อำเภอ/ตำบล	จำนวนสถานประกอบการ Number of establishments	รูปแบบการจัดตั้งทางเศรษฐกิจ			Amphoe/ Tambon
		Single unit	Head office	Branch	
รวม	5,597	5,563	3	31	Total
เมืองยะลา	1,768	1,738	3	27	Mueang Yala
บุรี	163	161	1	1	Bu Di
ยุโป	33	33	-	-	Yupo
ลิติด	117	107	-	10	Lidon
ยะลา	33	33	-	-	Yala
ท่าสาป	81	77	-	4	Tha Sap
ลำใหม่	94	94	-	-	Lam Mai
หน้าถ้ำ	44	43	-	1	Na Tham
ลำพะยา	86	86	-	-	Lam Phaya
ปะเส็ง	85	84	-	1	Poseng
พร่อน	120	118	-	2	Phron
บันนังสวาง	81	81	-	-	Bannang Sareng
ตะตงนอก	809	799	2	8	Sateng Nok
ตาเซะ	22	22	-	-	Ta Se

ตาราง 3 จำนวนสถานประกอบการ จำนวนตามรูปแบบการจัดตั้งทางเศรษฐกิจ อำเภอแต่ละตำบล (ต่อ)

TABLE 3 NUMBER OF ESTABLISHMENTS BY FORM OF ECONOMIC ORGANIZATION, AMPHOE AND TAMBON (Contd.)

อำเภอ/ตำบล	จำนวนสถานประกอบการ Number of establishments	รูปแบบการจัดตั้งทางเศรษฐกิจ Form of economic organization			Amphoe/Tambon
		จำนวนแห่งเดียว Single unit	สำนักงานใหญ่ Head office	สำนักงานสาขา Branch	
เบตง	431	428	-	3	Betong
ชะอวด	118	117	-	1	Yarom
ตะนงะเมเราะ	133	131	-	2	Tano Maero
อัยซอร์วัง	131	131	-	-	Ai Yoeweng
ธารน้ำทิพย์	49	49	-	-	Than Nam Tip
บันนังสตา	852	851	-	1	Bannang Sata
บันนังสตา	252	251	-	1	Bannang Sata
บาเจาะ	85	85	-	-	Bacho
ตามะปะโต๊ะ	114	114	-	-	Tano Pute
ถ้าพะอู	29	29	-	-	Tham Thalu
ตลุงชัน	312	312	-	-	Taling Chan
เขื่อนบางลาง	60	60	-	-	Khuean Bang Lang
ธารโต	418	418	-	-	Than To
ธารโต	101	101	-	-	Than To
บ้านแห	115	115	-	-	Ban Rae
แม่หวาด	119	119	-	-	Mae Wat
คีรีเขต	83	83	-	-	Khrikhet

ตาราง 3 จำนวนสถานประกอบการ จำนวนตามรูปแบบการจัดตั้งทางเศรษฐกิจ อำเภอและตำบล (ต่อ)

TABLE 3 NUMBER OF ESTABLISHMENTS BY FORM OF ECONOMIC ORGANIZATION, AMPHOE AND TAMBON (Contd.)

อำเภอ/ตำบล	จำนวนสถานประกอบการ Number of establishments	รูปแบบการจัดตั้งทางเศรษฐกิจ Form of economic organization			Amphoe/ Tambon
		จำนวนแห่งเดียว Single unit	สำนักงานใหญ่ Head office	สำนักงานสาขา Branch	
ยะหา	398	398	-	-	Yaha
ยะหา	48	48	-	-	Yaha
ละแอ	81	81	-	-	La-ae
ปะแต	90	90	-	-	Patae
นาโง๊ะ	70	70	-	-	Baro
ตาดิ	21	21	-	-	Ta Chi
นาโงยจินเน	41	41	-	-	Bangoi Sinae
กาดอง	47	47	-	-	Ka Tong
รามัน	1,059	1,059	-	-	Raman
กาญจนอเกาะ	36	36	-	-	Kayu Boko
กาสุปัง	53	53	-	-	Kalupang
กาลอ	32	32	-	-	Kalo
กอดตืออระ	55	55	-	-	Kato Tuera
กะระอ	65	65	-	-	Kero
จะกา๊ะ	60	60	-	-	Chakwa
ท่าซง	166	166	-	-	Tha Thong
เนินงาม	63	63	-	-	Noen Ngam

ตาราง 3 จำนวนสถานประกอบการ จำนวนตามรูปแบบการจัดตั้งทางเศรษฐกิจ อำเภอและตำบล (ต่อ)

TABLE 3 NUMBER OF ESTABLISHMENTS BY FORM OF ECONOMIC ORGANIZATION, AMPHOE AND TAMBON (Contd.)

อำเภอ/ตำบล	จำนวนสถานประกอบการ Number of establishments	รูปแบบการจัดตั้งทางเศรษฐกิจ Form of economic organization			Amphoe/ Tambon
		สำนักงานเดี่ยว Single unit	สำนักงานใหญ่ Head office	สำนักงานสาขา Branch	
บало	94	94	-	-	Balo
บาโง	19	19	-	-	Bangoi
บือมิ่ง	80	80	-	-	Buemang
ยะตะ	73	73	-	-	Yata
วังพญา	60	60	-	-	Wang Phaya
อาซอ	86	86	-	-	A-Song
ตะโกลีหะลอ	117	117	-	-	Talo Halo
กาบัง	266	266	-	-	Ka Bang
กาบั้ง	173	173	-	-	Ka Bang
บาละ	93	93	-	-	Bala
อ.กรงปินัง	405	405	-	-	A. Krong Pinang
กรงปินัง	231	231	-	-	Krong Pinang
สะเอะ	79	79	-	-	Sa-E
หัวกระทิง	50	50	-	-	Huai Krathing
ปูโรง	45	45	-	-	Purong

ที่มา : สำมะโนอุตสาหกรรม พ.ศ. 2550 (ข้อมูลพื้นฐาน : นอกเขตเทศบาล) จังหวัด ยะลา สำนักงานสถิติแห่งชาติ กระทรวงเทคโนโลยีสารสนเทศและการสื่อสาร

Source : The 2007 Industrial Census (Basic Information : Non-municipal area), Yala Province, National Statistical Office, Ministry of Information and Communication Technology.

ตาราง 4 จำนวนสถานประกอบการ จำนวนคนขนาดของสถานประกอบการ (จำนวนคนทำงาน) อำเภอและตำบล

TABLE 4 NUMBER OF ESTABLISHMENTS BY SIZE OF ESTABLISHMENT (NUMBER OF PERSONS ENGAGED), AMPHOE AND TAMBON

อำเภอ/ตำบล	จำนวน สถานประกอบการ Number of establishments	ขนาดของสถานประกอบการ (แห่ง) Size of establishment (establishments)										Amphoe/Tambon
		1 - 5	6 - 10	11- 15	16 - 20	21 - 25	26 - 30	31 - 50	51 - 100	101 - 200	>201	
รวม	5,597	5,413	87	33	10	6	10	13	9	12	4	Total
เมืองยะลา	1,768	1,657	45	20	10	4	7	7	4	10	4	Mueang Yala
บุรี	163	-	-	-	-	-	-	-	1	1	1	Bu Di
สุไโผ	33	-	-	-	-	-	-	-	-	-	-	Yupo
ลิดล	117	107	1	1	1	3	2	1	1	-	-	Lidon
ยะลา	33	32	1	-	-	-	-	-	-	-	-	Yala
ท่าสาป	81	72	1	3	1	-	1	1	-	1	1	Tha Sap
ลำไหม้	94	90	2	1	-	-	-	-	-	-	1	Lam Mai
หน้าถ้ำ	44	39	3	1	-	-	1	-	-	-	-	Na Tham
ลำพะยา	86	86	-	-	-	-	-	-	-	-	-	Lam Phaya
ปะทะสัง	85	83	2	-	-	-	-	-	-	-	-	Poseng
พร่อง	120	113	2	-	1	-	-	2	-	2	-	Phron
บันนังสตา	81	79	1	1	-	-	-	-	-	-	-	Bannang Sareng
สะตงนอก	809	743	31	13	7	1	3	2	2	6	1	Sateng Nok
ตาเซะ	22	20	1	-	-	-	-	1	-	-	-	Ta Se
เบตง	431	419	6	1	-	-	-	2	3	-	-	Betong
ยะรม	118	115	1	-	-	-	-	1	1	-	-	Yarom
ตะบะนาะแมเราะ	133	125	5	1	-	-	-	1	1	-	-	Tano Maero

ตาราง 4 จำนวนสถานประกอบการ จำนวนตามขนาดของสถานประกอบการ (จำนวนคนทำงาน) อำเภอและตำบล (ต่อ)
 TABLE 4 NUMBER OF ESTABLISHMENTS BY SIZE OF ESTABLISHMENT (NUMBER OF PERSONS ENGAGED), AMPHOE AND TAMBON (Contd.)

อำเภอ/ตำบล	จำนวน สถานประกอบการ Number of establishments	ขนาดของสถานประกอบการ (แห่ง) Size of establishment (establishments)										Amphoe/Tambon			
		1 - 5	6 - 10	11 - 15	16 - 20	21 - 25	26 - 30	31 - 50	51 - 100	101 - 200	>201				
อำเภอ ตะโกลีสะหะลือ	86	1	-	1	-	-	-	-	-	-	-	-	-	-	A-Song
ตำบล กาบั้ง	117	-	-	-	-	-	-	-	-	-	-	-	-	-	Talo Halo
บดละ	266	4	4	2	-	-	-	-	-	-	1	-	-	-	Ka Bang
อ.กรงปินัง	173	4	4	-	-	-	-	-	-	-	1	-	-	-	Ka Bang
กรงปินัง	93	-	-	2	-	-	-	-	-	-	-	-	-	-	Bala
สะตะ	405	4	4	2	-	-	-	-	-	-	-	-	-	-	King A. Krong Pinang
หัวกระทิง	231	4	4	2	-	-	-	-	-	-	-	-	-	-	Krong Pinang
ปูโรง	79	-	-	-	-	-	-	-	-	-	-	-	-	-	Sa-E
	50	-	-	-	-	-	-	-	-	-	-	-	-	-	Huai Krathing
	45	-	-	-	-	-	-	-	-	-	-	-	-	-	Purong

ที่มา : สำมะโนอุตสาหกรรม พ.ศ. 2550 (ข้อมูลพื้นฐาน : นอกเขตเทศบาล) จังหวัด ยะลา สำนักงานสถิติแห่งชาติ กระทรวงเทคโนโลยีสารสนเทศและการสื่อสาร
 Source : The 2007 Industrial Census (Basic Information : Non-municipal area), Yala Province, National Statistical Office, Ministry of Information and Communication Technology .

ตาราง 5 จำนวนคนทำงานในสถานประกอบการ จำนวนคนทำงาน) อำเภอและตำบล

TABLE 5 NUMBER OF PERSONS ENGAGED IN ESTABLISHMENTS BY SIZE OF ESTABLISHMENT (NUMBER OF PERSONS ENGAGED), AMPHOE AND TAMBON

อำเภอ/ตำบล	จำนวน คนทำงาน Number of Persons engaged	ขนาดของสถานประกอบการ (คน) Size of establishment (persons)										Amphoe/Tambon	
		1 - 5	6 - 10	11 - 15	16 - 20	21 - 25	26 - 30	31 - 50	51 - 100	101 - 200	>201		
รวม	15,156	8,822	690	424	181	137	291	511	601	1,938	1,561	1,561	Total
เมืองยะลา	7,586	2,763	356	253	181	91	204	288	263	1,026	1,561	1,561	Mueang Yala
บุดิ	932	-	-	-	-	-	-	-	80	200	400	-	Bu Di
บูโป	53	-	-	-	-	-	-	-	-	-	-	-	Yupo
กิดด	450	189	9	12	18	66	56	32	68	-	-	-	Lidon
ยะลา	59	52	7	-	-	-	-	-	-	-	-	-	Yala
ท่าสาป	943	134	10	39	20	-	30	50	-	200	460	-	Tha Sap
ลำโหม	686	159	14	13	-	-	-	-	-	-	500	-	Lam Mai
หน้าถ้ำ	127	62	24	11	-	-	30	-	-	-	-	-	Na Thamm
ลำพะยา	136	136	-	-	-	-	-	-	-	-	-	-	Lam Phaya
ปะเส็ง	161	144	17	-	-	-	-	-	-	-	-	-	Poseng
พรอม	595	191	13	-	20	-	-	89	-	282	-	-	Phrom
บันนังสตา	148	126	9	13	-	-	-	-	-	-	-	-	Bambang Sareng
สะตงนอก	3,221	1,236	247	165	123	25	88	77	115	944	201	-	Sateng Nok
ตาชะ	75	29	6	-	-	-	-	40	-	-	-	-	Ta Se
เบตง	826	498	48	11	-	-	-	83	186	-	-	-	Betong
ยะรม	228	123	6	-	-	-	-	46	53	-	-	-	Yarom
ตะเนาะแมเราะ	296	153	42	11	-	-	-	37	53	-	-	-	Tano Maero

ตาราง 5 จำนวนคนทำงานในสถานประกอบการ จำนวนคนงานของสถานประกอบการ (จำนวนคนทำงาน) อำเภอและตำบล (ต่อ)

TABLE 5 NUMBER OF PERSONS ENGAGED IN ESTABLISHMENTS BY SIZE OF ESTABLISHMENT (NUMBER OF PERSONS ENGAGED), AMPHOE AND TAMBON (Contd.)

อำเภอ/ตำบล	จำนวน คนทำงาน Number of Persons engaged	ขนาดของสถานประกอบการ (คน) Size of establishment (persons)										Amphoe/Tambon			
		1 - 5	6 - 10	11 - 15	16 - 20	21 - 25	26 - 30	31 - 50	51 - 100	101 - 200	>201				
อำเภอ ตะโกลีสะท้อน	155	136	8	11	-	-	-	-	-	-	-	-	-	-	A-Song
ตำบล กาบัง	199	199	-	-	-	-	-	-	-	-	-	-	-	-	Talo Halo
ตำบล กาบัง	572	424	35	26	-	-	-	-	-	-	-	87	-	-	Ka Bang
ตำบล บาคะ	397	275	35	-	-	-	-	-	-	-	-	87	-	-	Ka Bang
ตำบล บาคะ	175	149	-	26	-	-	-	-	-	-	-	-	-	-	Bala
อำเภอ กรงปินัง	705	643	32	30	-	-	-	-	-	-	-	-	-	-	A. Krong Pinang
ตำบล สะอะ	415	353	32	30	-	-	-	-	-	-	-	-	-	-	Krong Pinang
ตำบล หัวกระตัง	128	128	-	-	-	-	-	-	-	-	-	-	-	-	Sa-E
ตำบล ปูโรง	85	85	-	-	-	-	-	-	-	-	-	-	-	-	Huai Krathing
ตำบล ปูโรง	77	77	-	-	-	-	-	-	-	-	-	-	-	-	Purong

ที่มา : สำมะโนอุตสาหกรรม พ.ศ. 2550 (ข้อมูลพื้นฐาน : นอกเขตเทศบาล) จังหวัด ยะลา สำนักงานสถิติแห่งชาติ กระทรวงเทคโนโลยีสารสนเทศและการสื่อสาร

Source : The 2007 Industrial Census (Basic Information : Non-municipal area), Yala Province, National Statistical Office, Ministry of Information and Communication Technology .

ตาราง 6 จำนวนสถานประกอบการ จำนวนคนงานของสถานประกอบการ (จำนวนผู้จ้าง) อำเภอละตำบล (ต่อ)

TABLE 6 NUMBER OF ESTABLISHMENTS BY SIZE OF ESTABLISHMENT (NUMBER OF EMPLOYEES), AMPHOE AND TAMBON (Contd.)

อำเภอ/ตำบล	จำนวน สถานประกอบการ Number of establishments	ขนาดของสถานประกอบการ (แห่ง) Size of establishment (establishments)											Amphoe/Tambon		
		≤ 5	6 - 10	11- 15	16 - 20	21 - 25	26 - 30	31 - 50	51 - 100	101 - 200	>201				
บาไย	19	-	-	-	-	-	-	-	-	-	-	-	-	-	Bangoi
บือมั่ง	80	-	-	-	-	-	-	-	-	-	-	-	-	-	Buemang
ยะคี๊ะ	73	-	-	-	-	-	-	-	-	-	-	-	-	-	Yala
วังพญา	60	-	-	-	-	-	-	-	-	-	-	-	-	-	Wang Phaya
อาซ่อง	86	1	-	-	-	-	-	-	-	-	-	-	-	-	A-Song
ตะโกลีะหะดอ	117	-	-	-	-	-	-	-	-	-	-	-	-	-	Talo Halo
กาบั่ง	266	2	1	-	-	-	-	-	-	-	1	-	-	-	Ka Bang
บาคะ	173	2	-	-	-	-	-	-	-	-	1	-	-	-	Ka Bang
บาคะ	93	92	-	1	-	-	-	-	-	-	-	-	-	-	Bala
อ.กรงปินัง	405	402	1	2	-	-	-	-	-	-	-	-	-	-	King A. Krong Pinang
กรงปินัง	231	228	1	2	-	-	-	-	-	-	-	-	-	-	Krong Pinang
สะอะ	79	-	-	-	-	-	-	-	-	-	-	-	-	-	Sa-E
หัวกระพิง	50	-	-	-	-	-	-	-	-	-	-	-	-	-	Huai Krathing
ปูโรง	45	-	-	-	-	-	-	-	-	-	-	-	-	-	Purong

ที่มา : สำนะโบลอุตสาหกรรม พ.ศ. 2550 (ข้อมูลพื้นฐาน : นอกเขตเทศบาล) จังหวัด ยะลา สำนักงานสถิติแห่งชาติกระทรวงเทคโนโลยีสารสนเทศและการสื่อสาร

Source : The 2007 Industrial Census (Basic Information : Non-municipal area), Yala Province, National Statistical Office, Ministry of Information and Communication Technology .

ตาราง 7 จำนวนลูกจ้างในสถานประกอบการ จำนวนตามขนาดของสถานประกอบการ (จำนวนลูกจ้าง) อำเภอและตำบล (ต่อ)

TABLE 7 NUMBER OF EMPLOYEES IN ESTABLISHMENTS BY SIZE OF ESTABLISHMENT (NUMBER OF EMPLOYEES), AMPHOE AND TAMBON (Contd.)

อำเภอ/ตำบล	จำนวน ลูกจ้าง Number of Persons engaged	ขนาดของสถานประกอบการ (คน) Size of establishment (persons)										Amphoe/Tambon				
		≤5	6 - 10	11- 15	16 - 20	21 - 25	26 - 30	31 - 50	51 - 100	101 - 200	>201					
กาบัง	166	48	16	15	-	-	-	-	-	-	-	87	-	-	-	Ka Bang
กาบัง	136	33	16	-	-	-	-	-	-	-	-	87	-	-	-	Ka Bang
บาละ	30	15	-	15	-	-	-	-	-	-	-	-	-	-	-	Bala
อ.กรงปินัง	133	93	10	30	-	-	-	-	-	-	-	-	-	-	-	A. Krong Pinang
กรงปินัง	106	66	10	30	-	-	-	-	-	-	-	-	-	-	-	Krong Pinang
สะเดะ	17	17	-	-	-	-	-	-	-	-	-	-	-	-	-	Sa-E
หัวกระติง	8	8	-	-	-	-	-	-	-	-	-	-	-	-	-	Huai Krathing
ปูลอง	2	2	-	-	-	-	-	-	-	-	-	-	-	-	-	Purong

ที่มา : สำมะโนอุตสาหกรรม พ.ศ. 2550 (ข้อมูลพื้นฐาน : นอกเขตเทศบาล) จังหวัดยะลา สำนักงานสถิติแห่งชาติ กระทรวงเทคโนโลยีสารสนเทศและการสื่อสาร

Source : The 2007 Industrial Census (Basic Information : Non-municipal area), Yala Province, National Statistical Office, Ministry of Information and Communication Technology.

ตาราง 8 จำนวนสถานประกอบการ จำนวนตามรูปแบบการจัดตั้งตามกฎหมาย และกิจกรรมทางเศรษฐกิจ

TABLE 8 NUMBER OF ESTABLISHMENTS BY FORM OF LEGAL ORGANIZATION AND ECONOMIC ACTIVITY

กิจกรรมทางเศรษฐกิจ	จำนวน สถานประกอบการ Number of establishments	รูปแบบการจัดตั้งตามกฎหมาย Form of legal organization						อื่น ๆ Others	Economic activity
		ส่วนบุคคล Individual proprietor	ห้างหุ้นส่วนจำกัด นิติบุคคล Juristic partnership	บริษัทจำกัด บริษัทจำกัด (มหาชน) Company limited, Public company limited	ส่วนราชการ รัฐวิสาหกิจ Government, State-enterprises	สหกรณ์ Cooperatives			
เขต	5,597	5,423	49	34	4	39	48	Yala	
การขง การบำรุงรักษา และการซ่อมแซมยานยนต์ และรถจักรยานยนต์ รวมทั้งการขายปลีกน้ำมันเชื้อเพลิงรถยนต์	-	-	-	-	-	-	-	Sale, maintenance and repair of motor vehicles and motorcycles; retail sale of automotive fuel	
การขายส่ง และการค้าเพื่อค้าหน้า ยกเว้นยานยนต์ และรถจักรยานยนต์	511	498	11	1	-	1	-	Wholesale trade and commission trade, except of motor vehicles and motorcycles	
การขายปลีก ยกเว้นยานยนต์ และรถจักรยานยนต์ รวมทั้งการซ่อมแซม ของใช้ส่วนบุคคล และของใช้ในครัวเรือน	-	-	-	-	-	-	-	Retail trade, except of motor vehicles and motorcycles; repair of personal and household goods	
โรงแรมและภัตตาคาร	503	490	5	1	-	6	1	Hotels and restaurants	
กิจกรรมด้านอสังหาริมทรัพย์	2,360	2,291	5	1	-	25	38	Realestate activities	
กิจกรรมด้านคอมพิวเตอร์ และกิจกรรมที่เกี่ยวข้อง	1,280	1,277	-	1	1	1	-	Computer and related activities	
การให้เช่าเครื่องจักรและเครื่องอุปโภค	20	20	-	-	-	-	-	Renting of machinery and equipment without operator etc; research and development and other business activities	
โดยไม่มีผู้ควบคุมฯ การวิจัยและการพัฒนา และกิจกรรมด้านธุรกิจอื่นๆ	4	4	-	-	-	-	-	Recreational and other service activities	
กิจกรรมสนับสนุนการและบริการอื่นๆ	-	-	-	-	-	-	-	Manufacturing	
การผลิต	24	23	1	-	-	-	-	Construction	
การก่อสร้าง	105	105	-	-	-	-	-	Other land transport, storage and warehousing, activities of travel agencies and telecommunications	
การขนส่งทางบก การเก็บสินค้าและสถานที่เก็บสินค้า	560	506	14	25	-	6	9	Hospital activities	
ตัวแทนธุรกิจการท่องเที่ยวและการโทรคมนาคม	73	60	11	2	-	-	-		
กิจกรรมด้านโรงพยาบาล	-	-	-	-	-	-	-		
	153	148	2	3	-	-	-		
	4	1	-	-	3	-	-		

ที่มา : สำมะโนอุตสาหกรรม พ.ศ. 2550 (ข้อมูลพื้นฐาน : นอกเขตเทศบาล) จังหวัด ยะลา สำนักงานสถิติแห่งชาติ กระทรวงเทคโนโลยีสารสนเทศและการสื่อสาร

Source : The 2007 Industrial Census (Basic Information : Non-municipal area), Yala Province, National Statistical Office, Ministry of Information and Communication Technology.

ตาราง 9 จำนวนสถานประกอบการ จำนวนตามรูปแบบการจัดตั้งทางเศรษฐกิจ และกิจกรรมทางเศรษฐกิจ

TABLE 9 NUMBER OF ESTABLISHMENTS BY FORM OF ECONOMIC ORGANIZATION AND ECONOMIC ACTIVITY

กิจกรรมทางเศรษฐกิจ	จำนวน สถานประกอบการ Number of establishments	รูปแบบการจัดตั้งทางเศรษฐกิจ Form of economic organization			Economic activity
		สำนักงานเดี่ยว Single unit	สำนักงานใหญ่ Head office	สำนักงานสาขา Branch	
รวม	5,597	5,563	3	31	Total
ขาย การบำรุงรักษา และการซ่อมแซมยานยนต์ และรถจักรยานยนต์ รวมทั้งการขายปลีกน้ำมันเชื้อเพลิงรถยนต์	-	-	-	-	Sale, maintenance and repair of motor vehicles and motorcycles; retail sale of automotive fuel
การขายส่ง และการค้าเพื่อค้าหน้า ยกเว้นยานยนต์ และรถจักรยานยนต์	511	508	-	3	Wholesale trade and commission trade, except of motor vehicles and motorcycles
การขายปลีก ยกเว้นยานยนต์ และรถจักรยานยนต์ รวมทั้งการซ่อมแซม ของใช้ส่วนบุคคล และของใช้ในครัวเรือน	-	502	-	1	Retail trade, except of motor vehicles and motorcycles; repair of personal and household goods
โรงแรมและภัตตาคาร	2,360	2,356	-	4	Hotels and restaurants
กิจกรรมด้านอสังหาริมทรัพย์	1,280	1,279	-	1	Realstate activities
กิจกรรมด้านคอมพิวเตอร์ และกิจกรรมที่เกี่ยวข้อง การให้เข้าเครื่องจักรและเครื่องอุปกรณ์	20	20	-	-	Computer and related activities
โดยไม่มีผู้ควบคุมฯ การวิจัยและการพัฒนา และกิจกรรมด้านธุรกิจอื่น ๆ	4	4	-	-	Research and development operator etc; research and development and other business activities
กิจกรรมสนับสนุนทางการและการบริการอื่นๆ	-	-	-	-	Recreational and other service activities
การผลิต	24	24	-	-	Manufacturing
การก่อสร้าง	105	105	-	-	Construction
การขนส่งทางบก การเก็บสินค้าและสถานที่เก็บสินค้า ตัวแทนธุรกิจการท่องเที่ยวและการโทรคมนาคม	560	537	2	21	Other land transport, storage and warehousing, activities of travel agencies and telecommunications
กิจกรรมด้านโรงพยาบาล	73	73	-	-	Hospital activities
	-	-	-	-	
	153	151	1	1	
	4	4	-	-	

ที่มา : สานะโนอุตสาหกรรม พ.ศ. 2550 (ข้อมูลพื้นฐาน : นอกเขตเทศบาล) จังหวัด ยะลา สำนักงานสถิติแห่งชาติ กระทรวงเทคโนโลยีสารสนเทศและการสื่อสาร

Source : The 2007 Industrial Census (Basic Information : Non-municipal area), Yala Province, National Statistical Office, Ministry of Information and Communication Technology .

ตาราง 10 จำนวนสถานประกอบการ จำนวนคนทำงาน และกิจกรรมทางเศรษฐกิจ

TABLE 10 NUMBER OF ESTABLISHMENTS BY SIZE OF ESTABLISHMENT (NUMBER OF PERSONS ENGAGED) AND ECONOMIC ACTIVITY

กิจกรรมทางเศรษฐกิจ	จำนวน สถานประกอบการ Number of establishments	ขนาดของสถานประกอบการ (แห่ง) Size of establishment (establishments)								Economic activity	
		ขนาดของสถานประกอบการ (แห่ง) Size of establishment (establishments)									
		1 - 5	6 - 10	11 - 15	16 - 20	21 - 25	26 - 30	31 - 50	51 - 100		101 - 200
รวม	5,597	87	33	10	6	10	13	9	12	4	Total
การขาย การบำรุงรักษา และการซ่อมแซมยานยนต์ และรถจักรยานยนต์	-	-	-	-	-	-	-	-	-	-	Sale, maintenance and repair of motor vehicles and motorcycles; retail sale of automotive fuel
รวมทั้งการขายปลีกน้ำมันเชื้อเพลิงรถยนต์	511	8	7	1	1	-	-	-	-	-	Wholesale trade and commission trade, except of motor vehicles and motorcycles
การขายส่ง และการค้าเพื่อค้าขนานหน้า ยกเว้นยานยนต์ และรถจักรยานยนต์	503	14	4	2	-	-	2	-	-	-	Retail trade, except of motor vehicles and motorcycles; repair of personal and household goods
การขายปลีก ยกเว้นยานยนต์ และรถจักรยานยนต์ รวมทั้งการซ่อมแซม	-	-	-	-	-	-	-	-	-	-	Hotels and restaurants
ของใช้ส่วนบุคคล และของใช้ในครัวเรือน	2,360	12	1	2	1	1	1	-	-	-	Realestate activities
โรงแรมและภัตตาคาร	1,280	6	3	-	1	2	-	-	-	-	Computer and related activities
กิจกรรมด้านอสังหาริมทรัพย์	20	20	-	-	-	-	-	-	-	-	Rening of machinery and equipment without operator etc; research and development and other business activities
กิจกรรมด้านคอมพิวเตอร์ และกิจกรรมที่เกี่ยวข้อง	4	4	-	-	-	-	-	-	-	-	Recreational and other service activities
การให้เช่าเครื่องจักรและเครื่องอุปกรณ์	-	-	-	-	-	-	-	-	-	-	Manufacturing
โดยไม่มีผู้ควบคุมฯ การวิจัยและการพัฒนา	-	-	-	-	-	-	-	-	-	-	Construction
และกิจการร้านค้าธุรกิจอื่นๆ	24	2	-	-	-	1	-	-	-	-	Other land transport, storage and warehousing, activities of travel agencies and telecommunications
กิจกรรมสนับสนุน การและการบริการอื่นๆ	105	105	-	-	-	-	-	-	-	-	Hospital activities
การผลิต	560	479	12	4	3	6	8	7	10	4	
การก่อสร้าง	73	49	6	1	-	-	2	1	-	-	
การขนส่งทางบก การเก็บสินค้าและสถานที่เก็บสินค้า	-	-	-	-	-	-	-	-	-	-	
ตัวแทนธุรกิจการท่องเที่ยวและการโทรคมนาคม	153	149	4	-	-	-	-	-	-	-	
กิจกรรมด้านโรงพยาบาล	4	1	-	-	-	-	-	1	2	-	

ที่มา : สำนักทะเบียนพาณิชย์ กระทรวงมหาดไทย สำนักงานสถิติแห่งชาติ กระทรวงเทคโนโลยีสารสนเทศและการสื่อสาร

Source : The 2007 Industrial Census (Basic Information : Non-municipal area), Yala Province, National Statistical Office, Ministry of Information and Communication Technology .

ตาราง 11 จำนวนคนทำงานในสถานประกอบการ จำนวนคนทำงาน) และกิจกรรมทางเศรษฐกิจ

TABLE 11 NUMBER OF PERSONS ENGAGED IN ESTABLISHMENTS BY SIZE OF ESTABLISHMENT (NUMBER OF PERSONS ENGAGED) AND ECONOMIC ACTIVITY

กิจกรรมทางเศรษฐกิจ	จำนวน คนทำงาน Number of persons engaged	ขนาดของสถานประกอบการ (คน) Size of establishment (persons)								Economic activity			
		1 - 5	6 - 10	11 - 15	16 - 20	21 - 25	26 - 30	31 - 50	51 - 100		101 - 200	>201	
รวม	15,156	8,822	690	424	181	137	291	511	601	1,938	1,561	Total	Sale, maintenance and repair of motor vehicles and motorcycles; retail sale of automotive fuel and motorcycles; Wholesale trade and commission trade, except of motor vehicles and motorcycles
การขาย การบำรุงรักษา และการซ่อมแซมยานยนต์ และรถจักรยานยนต์ รวมทั้งการขายปลีกน้ำมันเชื้อเพลิงรถยนต์	955	760	66	92	16	21	-	-	-	-	-	-	Wholesale trade and commission trade, except of motor vehicles and motorcycles
การขายส่ง และการค้าเพื่อค้าขายปลีก ยานยนต์ และรถจักรยานยนต์	1,226	944	113	53	36	-	80	-	-	-	-	-	Retail trade, except of motor vehicles and motorcycles; repair of personal and household goods
การขายปลีก ยกเว้นยานยนต์ และรถจักรยานยนต์ รวมทั้งการซ่อมแซมของใช้ส่วนบุคคล และของใช้ในชีวิตประจำวัน	4,030	3,795	91	12	37	25	30	40	-	-	-	-	Hotels and restaurants
โรงแรมและภัตตาคาร	2,298	2,130	47	38	-	25	58	-	-	-	-	-	Realestate activities
กิจกรรมด้านอสังหาริมทรัพย์	22	22	-	-	-	-	-	-	-	-	-	-	Computer and related activities
กิจกรรมด้านคอมพิวเตอร์ และกิจกรรมที่เกี่ยวข้อง	5	5	-	-	-	-	-	-	-	-	-	-	Renewing of machinery and equipment without operator etc; research and development and other business activities
การให้เช่าเครื่องจักรและเครื่องมืออุปกรณ์	-	-	-	-	-	-	-	-	-	-	-	-	Recreational and other service activities
โดยไม่มีผู้ควบคุมฯ การวิจัยและการพัฒนา และกิจกรรมด้านธุรกิจอื่นๆ	77	30	17	-	-	-	30	-	-	-	-	-	Manufacturing
กิจกรรมสนับสนุนการและการบริการอื่นๆ	124	124	-	-	-	-	-	-	-	-	-	-	Construction
การผลิต	5,363	720	220	157	74	66	173	315	451	1,626	1,561	-	Other land transport, storage and warehousing, activities of travel agencies and telecommunications
การก่อสร้าง	457	127	101	72	18	-	-	76	63	-	-	-	Hospital activities
การขนส่งทางบก การเก็บสินค้าและสถานที่เก็บสินค้า	-	-	-	-	-	-	-	-	-	-	-	-	
ตัวแทนธุรกิจการท่องเที่ยวและการโทรคมนาคม	196	161	35	-	-	-	-	-	-	-	-	-	
กิจกรรมด้านโรงพยาบาล	403	4	-	-	-	-	-	-	87	312	-	-	

ที่มา : สำมะโนอุตสาหกรรม พ.ศ. 2550 (ข้อมูลพื้นฐาน : นอกเขตเทศบาล) จังหวัด ยะลา สำนักงานสถิติแห่งชาติ กระทรวงเทคโนโลยีสารสนเทศและการสื่อสาร

Source : The 2007 Industrial Census (Basic Information : Non-municipal area), Yala Province, National Statistical Office, Ministry of Information and Communication Technology .

ตาราง 12 จำนวนสถานประกอบการ จำแนกตามขนาดของสถานประกอบการ (จำนวนลูกจ้าง) และกิจกรรมทางเศรษฐกิจ

TABLE 12 NUMBER OF ESTABLISHMENTS BY SIZE OF ESTABLISHMENT (NUMBER OF EMPLOYEES) AND ECONOMIC ACTIVITY

กิจกรรมทางเศรษฐกิจ	จำนวน สถานประกอบการ Number of establishments	ขนาดของสถานประกอบการ (ลูกจ้าง) Size of establishment (establishments)										Economic activity
		≤ 5	6 - 10	11 - 15	16 - 20	21 - 25	26 - 30	31 - 50	51 - 100	101 - 200	>201	
รวม	5,597	63	22	6	1	11	9	9	12	3	Total	
การขาย การบำรุงรักษา และการซ่อมแซมยานยนต์ และรถจักรยานยนต์ รวมทั้งการขายปลีกน้ำมันเชื้อเพลิงรถยนต์ การขายส่ง และการค้าเพื่อค้าขายหน้า ยกเว้นยานยนต์ และรถจักรยานยนต์	511	497	4	-	-	-	-	-	-	-	Sale, maintenance and repair of motor vehicles and motorcycles; retail sale of automotive fuel and motorcycles; Wholesale trade and commission trade, except of motor vehicles and motorcycles	
การขายปลีก ยกเว้นยานยนต์ และรถจักรยานยนต์ รวมทั้งการซ่อมแซมของใช้ส่วนบุคคล และของใช้ในครัวเรือน	2,360	7	2	2	-	-	-	-	-	-	Retail trade, except of motor vehicles and motorcycles; repair of personal and household goods	
โรงแรมและภัตตาคาร	1,280	4	1	-	-	2	-	-	-	-	Hotels and restaurants	
กิจกรรมด้านอสังหาริมทรัพย์	20	-	-	-	-	-	-	-	-	-	Real estate activities	
กิจกรรมด้านคอมพิวเตอร์ และกิจกรรมที่เกี่ยวข้อง	4	4	-	-	-	-	-	-	-	-	Computer and related activities	
การให้เช่าเครื่องจักรและเครื่องอุปกรณ์ โดยไม่มีผู้ควบคุมฯ การวิจัยและการพัฒนา และกิจกรรมด้านธุรกิจอื่นๆ	-	-	-	-	-	-	-	-	-	-	Renting of machinery and equipment without operator etc.; research and development and other business activities	
กิจกรรมบันเทิงและการบริการอื่นๆ	24	2	-	-	-	1	-	-	-	-	Recreational and other service activities	
การผลิต	105	105	-	-	-	-	-	-	-	-	Manufacturing	
การก่อสร้าง	560	495	7	4	1	6	7	7	10	3	Construction	
การขนส่งทางบก การเก็บสินค้าและสถานที่เก็บสินค้า	73	57	4	-	-	1	1	1	-	-	Other land transport, storage and warehousing, activities	
ตัวแทนธุรกิจการท่องเที่ยวและการโทรคมนาคม	-	-	-	-	-	-	-	-	-	-	of travel agencies and telecommunications	
กิจกรรมด้านโรงพยาบาล	153	150	3	-	-	-	-	-	-	-	Hospital activities	
	4	1	-	-	-	-	1	1	2	-		

ที่มา : สำมะโนอุตสาหกรรม พ.ศ. 2550 (ข้อมูลพื้นฐาน : นอกเขตเทศบาล) จังหวัด ยะลา สำนักงานสถิติแห่งชาติ กระทรวงเทคโนโลยีสารสนเทศและการสื่อสาร

Source : The 2007 Industrial Census (Basic Information : Non-municipal area), Yala Province, National Statistical Office, Ministry of Information and Communication Technology.

ตาราง 13 จำนวนลูกจ้างในสถานประกอบการ จำแนกตามขนาดสถานประกอบการ (จำนวนลูกจ้าง) และกิจกรรมทางเศรษฐกิจ (Contd.)

TABLE 13 NUMBER OF EMPLOYEES IN ESTABLISHMENTS BY SIZE OF ESTABLISHMENT (NUMBER OF EMPLOYEES) AND ECONOMIC ACTIVITY (Contd.)

กิจกรรมทางเศรษฐกิจ	จำนวน ลูกจ้าง Number of employees	ขนาดของสถานประกอบการ (คน) Size of establishment (persons)								Economic activity		
		≤ 5	6 - 10	11 - 15	16 - 20	21 - 25	26 - 30	31 - 50	51 - 100		101 - 200	>201
รวม	6,957	1,358	512	293	111	22	315	382	640	2,006	1,318	Total
การขาย การบำรุงรักษา และการซ่อมแซมยานยนต์ และรถจักรยานยนต์ รวมถึงการขายปลีกน้ำมันเชื้อเพลิงรถยนต์ การขายส่ง และการค้าเพื่อค้าหน้า ยกเว้นยานยนต์ และรถจักรยานยนต์	-	-	-	-	-	-	-	-	-	-	-	Sale, maintenance and repair of motor vehicles and motorcycles; retail sale of automotive fuel
การขายปลีก ยกเว้นยานยนต์ และรถจักรยานยนต์ รวมทั้งการซ่อมแซมของใช้ส่วนบุคคล และของใช้ในครัวเรือน	288	72	56	-	-	-	-	-	-	-	-	Wholesale trade and commission trade, except of motor vehicles and motorcycles
โรงแรมและภัตตาคาร	496	73	53	-	-	30	45	-	-	-	-	Retail trade, except of motor vehicles and motorcycles; repair of personal and household goods
กิจกรรมด้านอสังหาริมทรัพย์	459	49	26	36	-	-	-	-	-	-	-	Hotels and restaurants
กิจกรรมด้านคอมพิวเตอร์ และกิจกรรมที่เกี่ยวข้อง	314	209	35	14	-	-	56	-	-	-	-	Realstate activities
การให้เช่าเครื่องจักรและเครื่องมืออุปกรณ์	2	-	-	-	-	-	-	-	-	-	-	Computer and related activities
โดยไม่มีผู้ควบคุมฯ การวิจัยและการพัฒนา	-	-	-	-	-	-	-	-	-	-	-	Renewing of machinery and equipment without operator etc; research and development
และกิจการขนส่งธุรกิจอื่น ๆ	49	5	15	-	-	-	29	-	-	-	-	and other business activities
กิจกรรมบันเทิงและการบริการอื่น ๆ	15	15	-	-	-	-	-	-	-	-	-	Recreational and other service activities
การผลิต	4,529	197	171	94	75	22	170	295	493	1,694	1,318	Manufacturing
การก่อสร้าง	360	107	71	50	-	-	30	42	60	-	-	Construction
การขายส่งทางบก การเก็บสินค้าและสถานที่เก็บสินค้า	-	-	-	-	-	-	-	-	-	-	-	Other land transport, storage and warehousing, activities
ตัวแทนธุรกิจการท่องเที่ยวและการโทรคมนาคม	42	16	26	-	-	-	-	-	-	-	-	of travel agencies and telecommunications
กิจกรรมด้านโรงพยาบาล	403	4	-	-	-	-	-	-	87	312	-	Hospital activities

ที่มา : สำมะโนอุตสาหกรรม พ.ศ. 2550 (ข้อมูลพื้นฐาน : นอกเขตเทศบาล) จังหวัด ยะลา สำนักงานสถิติแห่งชาติ กระทรวงเทคโนโลยีสารสนเทศและการสื่อสาร

Source : The 2007 Industrial Census (Basic Information : Non-municipal area), Yala Province, National Statistical Office, Ministry of Information and Communication Technology .

ตาราง 14 จำนวนสถานประกอบการ จำนวนตามรูปแบบการจัดตั้งตามกฎหมาย กิจกรรมทางเศรษฐกิจ อำเภอและตำบล

TABLE 14 NUMBER OF ESTABLISHMENTS BY FORM OF LEGAL ORGANIZATION, ECONOMIC ACTIVITY, AMPHOE AND TAMBON

อำเภอ/ตำบล/ กิจกรรมทางเศรษฐกิจ	จำนวน สถานประกอบการ Number of establishments	รูปแบบการจัดตั้งตามกฎหมาย Form of legal organization						Amphoe/Tambon/Economic activity
		ส่วนบุคคล Individual proprietor	ห้างหุ้นส่วนจำกัด ห้างหุ้นส่วนสามัญ นิติบุคคล Juristic partnership	บริษัทจำกัด บริษัทจำกัด (มหาชน) Company limited, Public company limited	ส่วนราชการ รัฐวิสาหกิจ Government, State-enterprises	สหกรณ์ Cooperatives	อื่นๆ Others	
รวม	5,597	5,423	49	34	4	39	48	Total
เมืองยะลา	1,768	1,685	38	33	-	3	9	Mueang Yala
บุรี	163	160	-	3	-	-	-	Bu Di
การขาย การบำรุงรักษา และการซ่อมแซมยานยนต์ และรถจักรยานยนต์ รวมทั้งการขายปลีกน้ำมันเชื้อเพลิงรถยนต์	-	-	-	-	-	-	-	Sale, maintenance and repair of motor vehicles and motorcycles; retail sale of automotive fuel
การขนส่งและการค้าเพื่อค้าขนหน้า ยกเว้นยานยนต์ และรถจักรยานยนต์	17	17	-	-	-	-	-	Wholesale trade and commission trade, except of motor vehicles and motorcycles
การขายปลีก ยกเว้นยานยนต์ และรถจักรยานยนต์ รวมทั้งการซ่อมแซม ของใช้ส่วนบุคคล และของใช้ในครัวเรือน	-	-	-	-	-	-	-	Retail trade, except of motor vehicles and motorcycles; repair of personal and household goods
โรงแรมและภัตตาคาร	14	14	-	-	-	-	-	Hotels and restaurants
การให้เช่าเครื่องจักรและเครื่องอุปโภค บริโภคไม่มีผู้ควบคุมฯ การวิจัยและการพัฒนา	64	64	-	-	-	-	-	Renting of machinery and equipment without operator etc; research and development
และกิจการเริ่มต้นธุรกิจอื่นๆ	43	43	-	-	-	-	-	and other business activities
กิจกรรมนันทนาการและการบริการอื่นๆ	2	2	-	-	-	-	-	Recreational and other service activities
การผลิต	4	4	-	-	-	-	-	Manufacturing
การก่อสร้าง	17	14	-	3	-	-	-	Construction
การขนส่งทางบก การเดินสินค้าและสถานที่เก็บสินค้า ตัวแทนธุรกิจการท่องเที่ยวและการโทรคมนาคม	1	1	-	-	-	-	-	Other land transport, storage and warehousing, activities of travel agencies and telecommunications

ตาราง 14 จำนวนสถานประกอบการ จำนวนตามรูปแบบการจัดตั้งตามกฎหมาย กิจกรรมทางเศรษฐกิจ อำเภอและตำบล (ต่อ)

TABLE 14 NUMBER OF ESTABLISHMENTS BY FORM OF LEGAL ORGANIZATION, AMPHOE AND TAMBON (Contd.)

อำเภอ/ตำบล/ กิจกรรมทางเศรษฐกิจ	จำนวน สถานประกอบการ Number of establishments	รูปแบบการจัดตั้งตามกฎหมาย Form of legal organization						Amphoe/Tambon/Economic activity
		ส่วนบุคคล Individual proprietor	หุ้นส่วนสามัญ นิติบุคคล Juristic partnership	บริษัทจำกัด บริษัทจำกัด (มหาชน) Company limited, Public company limited	ส่วนราชการ รัฐวิสาหกิจ Government, State-enterprises	สหกรณ์ Cooperatives	อื่นๆ Others	
ยूपิ	33	33	-	-	-	-	-	Yupo
การขาย การบำรุงรักษา และการซ่อมแซมยานยนต์ และรถจักรยานยนต์ รวมทั้งการขายปลีกน้ำมันเชื้อเพลิงรถยนต์	-	-	-	-	-	-	-	Sale, maintenance and repair of motor vehicles and motorcycles; retail sale of automotive fuel
การขายส่ง และการค้าเพื่อค้าหน้า ยกเว้นยานยนต์ และรถจักรยานยนต์	2	-	-	-	-	-	-	Wholesale trade and commission trade, except of motor vehicles and motorcycles
การขายปลีก ยกเว้นยานยนต์ และรถจักรยานยนต์ รวมทั้งการซ่อมแซม ของใช้ส่วนบุคคล และของใช้ในครัวเรือน	1	1	-	-	-	-	-	Retail trade, except of motor vehicles and motorcycles; repair of personal and household goods
โรงแรมและภัตตาคาร	18	18	-	-	-	-	-	Hotels and restaurants
ลิดอน	117	106	4	7	-	-	-	Lidon
การขาย การบำรุงรักษา และการซ่อมแซมยานยนต์ และรถจักรยานยนต์ รวมทั้งการขายปลีกน้ำมันเชื้อเพลิงรถยนต์	-	-	-	-	-	-	-	Sale, maintenance and repair of motor vehicles and motorcycles; retail sale of automotive fuel
การขายส่ง และการค้าเพื่อค้าหน้า ยกเว้นยานยนต์ และรถจักรยานยนต์	19	18	1	-	-	-	-	Wholesale trade and commission trade, except of motor vehicles and motorcycles
การขายปลีก ยกเว้นยานยนต์ และรถจักรยานยนต์ รวมทั้งการซ่อมแซม ของใช้ส่วนบุคคล และของใช้ในครัวเรือน	-	3	-	-	-	-	-	Retail trade, except of motor vehicles and motorcycles; repair of personal and household goods
โรงแรมและภัตตาคาร	43	43	-	-	-	-	-	Hotels and restaurants
กิจกรรมนันทนาการและการบริการอื่นๆ	24	24	-	-	-	-	-	Recreational and other service activities
การขนส่งทางบก การเดินสินค้าและสถานที่เก็บสินค้า ตัวแทนธุรกิจการท่องเที่ยวและการโทรคมนาคม	5	5	-	-	-	-	-	Other land transport, storage and warehousing, activities of travel agencies and telecommunications
	1	1	-	-	-	-	-	

ตาราง 14 จำนวนสถานประกอบการ จำนวนตามรูปแบบการจัดตั้งตามกฎหมาย กิจกรรมทางเศรษฐกิจ อำเภอและตำบล (ต่อ)

TABLE 14 NUMBER OF ESTABLISHMENTS BY FORM OF LEGAL ORGANIZATION, ECONOMIC ACTIVITY, AMPHOE AND TAMBON (Contd.)

อำเภอ/ตำบล/ กิจกรรมทางเศรษฐกิจ	จำนวน สถานประกอบการ Number of establishments	รูปแบบการจัดตั้งตามกฎหมาย Form of legal organization						Amphoe/Tambon/Economic activity
		ส่วนบุคคล Individual proprietor	หุ้นส่วนสามัญ นิติบุคคล Juristic partnership	บริษัทจำกัด บริษัทจำกัด (มหาชน) Company limited, Public company limited	ส่วนราชการ รัฐวิสาหกิจ Government, State-enterprises	สหกรณ์ Cooperatives	อื่น ๆ Others	
ยะลา	33	31	-	-	-	-	2	Yala
การขง การบำรุงรักษา และการซ่อมแซมยานยนต์ และรถจักรยานยนต์	-	-	-	-	-	-	-	Sale, maintenance and repair of motor vehicles and motorcycles; retail sale of automotive fuel
รวมทั้งการขายปลีกน้ำมันเชื้อเพลิงรถยนต์	5	5	-	-	-	-	-	Retail trade, except of motor vehicles and motorcycles; repair of personal and household goods
การขายปลีก ยานยนต์ และรถจักรยานยนต์ รวมทั้งการซ่อมแซม	-	-	-	-	-	-	-	
ของใช้ส่วนบุคคล และของใช้ครัวเรือน	16	14	-	-	-	-	2	Hotels and restaurants
โรงแรมและภัตตาคาร	10	10	-	-	-	-	-	Manufacturing
การผลิต	1	1	-	-	-	-	-	Other land transport, storage and warehousing, activities of travel agencies and telecommunications
การขนส่งทางบก การเก็บสินค้าและสถานที่เก็บสินค้า	-	-	-	-	-	-	-	
ค้แบบธุรกิจการท่องเที่ยวและการโทรคมนาคม	1	1	-	-	-	-	-	
ท่าเสา	81	70	6	2	2	1	1	Tha Sap
การขง การบำรุงรักษา และการซ่อมแซมยานยนต์ และรถจักรยานยนต์	-	-	-	-	-	-	-	Sale, maintenance and repair of motor vehicles and motorcycles; retail sale of automotive fuel
รวมทั้งการขายปลีกน้ำมันเชื้อเพลิงรถยนต์	13	10	3	-	-	-	-	Wholesale trade and commission trade, except of motor vehicles and motorcycles
การขายส่ง และการค้าเพื่อค้าขายหน้า ยกเว้นยานยนต์	-	-	-	-	-	-	-	
และรถจักรยานยนต์	1	-	1	-	-	-	-	Retail trade, except of motor vehicles and motorcycles; repair of personal and household goods
การขายปลีก ยานยนต์ และรถจักรยานยนต์ รวมทั้งการซ่อมแซม	-	-	-	-	-	-	-	
ของใช้ส่วนบุคคล และของใช้ครัวเรือน	36	33	1	-	-	-	1	Hotels and restaurants
โรงแรมและภัตตาคาร	22	21	-	-	-	-	1	Manufacturing
การผลิต	9	6	1	2	-	-	-	

ตาราง 14 จำนวนสถานประกอบการ จำแนกตามรูปแบบการจัดตั้งตามกฎหมาย กิจกรรมทางเศรษฐกิจ อำเภอละตำบล (ต่อ)

TABLE 14 NUMBER OF ESTABLISHMENTS BY FORM OF LEGAL ORGANIZATION, ECONOMIC ACTIVITY, AMPHOE AND TAMBON (Contd.)

อำเภอ/ตำบล/ กิจกรรมทางเศรษฐกิจ	จำนวน สถานประกอบการ Number of establishments	รูปแบบการจัดตั้งตามกฎหมาย Form of legal organization					Amphoe/Tambon/Economic activity
		ส่วนบุคคล Individual proprietor	หุ้นส่วนจำกัด หุ้นส่วนสามัญ นิติบุคคล Juristic partnership	บริษัทจำกัด บริษัทจำกัด (มหาชน) Company limited, Public company limited	ส่วนราชการ รัฐวิสาหกิจ Government, State-enterprises	สหกรณ์ Cooperatives	
ลำพูน	94	90	1	-	-	1	Lam Mai
การขายน้ำมันรถจักรยานยนต์ และรถจักรยานยนต์	-	-	-	-	-	-	Sale, maintenance and repair of motor vehicles
รวมทั้งการขายปลีกน้ำมันเชื้อเพลิงรถยนต์	12	11	1	-	-	-	and motorcycles; retail sale of automotive fuel
การขายส่ง และการค้าเพื่อค้าขายหน้า ยกเว้นยานยนต์	-	-	-	-	-	-	Wholesale trade and commission trade,
และรถจักรยานยนต์	6	6	-	-	-	-	except of motor vehicles and motorcycles
การขายปลีก ยกเว้นยานยนต์ และรถจักรยานยนต์ รวมทั้งการซ่อมแซม	-	-	-	-	-	-	Retail trade, except of motor vehicles and
ของใช้ส่วนบุคคล และของใช้ครัวเรือน	42	39	-	-	-	1	motorcycles; repair of personal and household goods
โรงแรมและภัตตาคาร	30	30	-	-	-	-	Hotels and restaurants
กิจกรรมนันทนาการและการบริการอื่นๆ	2	2	-	-	-	-	Recreational and other service activities
หน้าอำเภอ	44	42	1	-	-	-	Na Tham
การขายน้ำมันรถจักรยานยนต์ และรถจักรยานยนต์	-	-	-	-	-	-	Sale, maintenance and repair of motor vehicles
รวมทั้งการขายปลีกน้ำมันเชื้อเพลิงรถยนต์	4	4	-	-	-	-	and motorcycles; retail sale of automotive fuel
การขายส่ง และการค้าเพื่อค้าขายหน้า ยกเว้นยานยนต์	-	-	-	-	-	-	Wholesale trade and commission trade,
และรถจักรยานยนต์	2	2	-	-	-	-	except of motor vehicles and motorcycles
การขายปลีก ยกเว้นยานยนต์ และรถจักรยานยนต์ รวมทั้งการซ่อมแซม	-	-	-	-	-	-	Retail trade, except of motor vehicles and
ของใช้ส่วนบุคคล และของใช้ครัวเรือน	17	16	1	-	-	-	motorcycles; repair of personal and household goods
โรงแรมและภัตตาคาร	13	13	-	-	-	-	Hotels and restaurants
กิจกรรมนันทนาการและการบริการอื่นๆ	2	2	-	-	-	-	Recreational and other service activities
การผลิต	6	5	-	-	1	-	Manufacturing

ตาราง 14 จำนวนสถานประกอบการ จำนวนตามรูปแบบการจัดตั้งตามกฎหมาย กิจกรรมทางเศรษฐกิจ อำเภอและตำบล (ต่อ)

TABLE 14 NUMBER OF ESTABLISHMENTS BY FORM OF LEGAL ORGANIZATION, ECONOMIC ACTIVITY, AMPHOE AND TAMBON (Contd.)

อำเภอ/ตำบล/ กิจกรรมทางเศรษฐกิจ	จำนวน สถานประกอบการ Number of establishments	รูปแบบการจัดตั้งตามกฎหมาย Form of legal organization					Amphoe/Tambon/Economic activity	
		ส่วนบุคคล Individual proprietor	หุ้นส่วนจำกัด นิติบุคคล Juristic partnership	บริษัทจำกัด บริษัทจำกัด (มหาชน) Company limited, Public company limited	ส่วนราชการ รัฐวิสาหกิจ Government, State-enterprises	สหกรณ์ Cooperatives		อื่นๆ Others
ลำพญา การขาย การบำรุงรักษา และการซ่อมแซมยานยนต์ และรถจักรยานยนต์ รวมทั้งการขายปลีกน้ำมันเชื้อเพลิงรถยนต์ การขายน้ำมันเชื้อเพลิงรถยนต์ การขายน้ำมันเชื้อเพลิงรถยนต์ และการค้าปลีกเพื่อค่าน้ำมันเชื้อเพลิงรถยนต์ และรถจักรยานยนต์ การขายน้ำมันเชื้อเพลิงรถยนต์ และรถจักรยานยนต์ รวมทั้งการซ่อมแซม ของใช้ส่วนบุคคล และของใช้ในครัวเรือน โรงแรมและภัตตาคาร กิจกรรมบันเทิงและการบริการอื่นๆ การผลิต การก่อสร้าง การขนส่งทางบก การเก็บสินค้าและสถานที่เก็บสินค้า ตัวแทนธุรกิจการท่องเที่ยวและการโทรคมนาคม กิจกรรมด้าน โรงพยาบาล ปะเย่ง การขาย การบำรุงรักษา และการซ่อมแซมยานยนต์ และรถจักรยานยนต์ รวมทั้งการขายปลีกน้ำมันเชื้อเพลิงรถยนต์ การขายน้ำมันเชื้อเพลิงรถยนต์ และการค้าปลีกเพื่อค่าน้ำมันเชื้อเพลิงรถยนต์ และรถจักรยานยนต์	86	85	-	-	-	-	1	Lam Phaya Sale, maintenance and repair of motor vehicles and motorcycles; retail sale of automotive fuel Wholesale trade and commission trade, except of motor vehicles and motorcycles Retail trade, except of motor vehicles and motorcycles; repair of personal and household goods Hotels and restaurants Recreational and other service activities Manufacturing Construction Other land transport, storage and warehousing, activities of travel agencies and telecommunications Hospital activities Poseng Sale, maintenance and repair of motor vehicles and motorcycles; retail sale of automotive fuel Wholesale trade and commission trade, except of motor vehicles and motorcycles
	-	-	-	-	-	-	-	-
	9	9	-	-	-	-	-	-
	-	-	-	-	-	-	-	-
	7	7	-	-	-	-	-	-
	-	-	-	-	-	-	-	-
	43	43	-	-	-	-	-	-
	15	15	-	-	-	-	-	-
	4	4	-	-	-	-	-	-
	6	5	-	-	-	-	-	1
	1	1	-	-	-	-	-	-
	-	-	-	-	-	-	-	-
	1	1	-	-	-	-	-	-
-	-	-	-	-	-	-	-	
85	83	1	-	1	-	-	-	
-	-	-	-	-	-	-	-	
10	9	-	-	1	-	-	-	
-	-	-	-	-	-	-	-	
10	10	-	-	-	-	-	-	

ตาราง 14 จำนวนสถานประกอบการ จำนวนตามรูปแบบการจัดตั้งตามกฎหมาย กิจกรรมทางเศรษฐกิจ อำเภอและตำบล (ต่อ)

TABLE 14 NUMBER OF ESTABLISHMENTS BY FORM OF LEGAL ORGANIZATION, ECONOMIC ACTIVITY, AMPHOE AND TAMBON (Contd.)

อำเภอ/ตำบล/ กิจกรรมทางเศรษฐกิจ	จำนวน สถานประกอบการ Number of establishments	รูปแบบการจัดตั้งตามกฎหมาย Form of legal organization						Amphoe/Tambon/Economic activity
		ส่วนบุคคล Individual proprietor	หุ้นส่วนจำกัด นิติบุคคล Juristic partnership	บริษัทจำกัด บริษัทจำกัด (มหาชน) Company limited, Public company limited	ส่วนราชการ รัฐวิสาหกิจ Government, State-enterprises	สหกรณ์ Cooperatives	อื่น ๆ Others	
การขยปลีก ยกเว้นขนยนต์ และรถจักรยานยนต์ รวมทั้งการซ่อมแซม ของใช้ส่วนบุคคล และของใช้ในครัวเรือน	-	-	-	-	-	-	Retail trade, except of motor vehicles and motorcycles; repair of personal and household goods	
โรงแรมและภัตตาคาร	41	41	-	-	-	-	Hotels and restaurants	
กิจกรรมนันทนาการและการบริการอื่นๆ	20	20	-	-	-	-	Recreational and other service activities	
การผลิต	1	1	-	-	-	-	Manufacturing	
การก่อสร้าง	2	2	-	-	-	-	Construction	
พร้อม	1	-	1	-	-	-	Phron	
การขาย การบำรุงรักษา และการซ่อมแซมขนยนต์ และรถจักรยานยนต์ รวมทั้งการขยปลีกน้ำมันเชื้อเพลิงรถยนต์	120	114	1	3	2	-	Sale, maintenance and repair of motor vehicles and motorcycles; retail sale of automotive fuel	
การขยส่ง และการตั้งเพื่อจำหน่ายน้ำ ยกเว้นขนยนต์ และรถจักรยานยนต์	8	8	-	-	-	-	Wholesale trade and commission trade, except of motor vehicles and motorcycles	
การขยปลีก ยกเว้นขนยนต์ และรถจักรยานยนต์ รวมทั้งการซ่อมแซม ของใช้ส่วนบุคคล และของใช้ในครัวเรือน	-	11	-	-	-	-	Retail trade, except of motor vehicles and motorcycles; repair of personal and household goods	
โรงแรมและภัตตาคาร	11	37	-	-	-	-	Hotels and restaurants	
และกิจกรรมด้านธุรกิจอื่นๆ	38	33	-	-	-	-	and other business activities	
กิจกรรมนันทนาการและการบริการอื่นๆ	2	2	-	-	-	-	Recreational and other service activities	
การผลิต	5	5	-	-	-	-	Manufacturing	
การก่อสร้าง	22	18	-	3	-	1	Construction	
	1	-	1	-	-	-		

ตาราง 14 จำนวนสถานประกอบการ จำนวนตามรูปแบบการจัดตั้งตามกฎหมาย กิจกรรมทางเศรษฐกิจ อำเภอและตำบล (ต่อ)

TABLE 14 NUMBER OF ESTABLISHMENTS BY FORM OF LEGAL ORGANIZATION, ECONOMIC ACTIVITY, AMPHOE AND TAMBON (Contd.)

อำเภอ/ตำบล/ กิจกรรมทางเศรษฐกิจ	จำนวน สถานประกอบการ Number of establishments	รูปแบบการจัดตั้งตามกฎหมาย Form of legal organization						Amphoe/Tambon/Economic activity
		ส่วนบุคคล Individual proprietor	หุ้นส่วนจำกัด นิติบุคคล Juristic partnership	บริษัทจำกัด บริษัทจำกัด (มหาชน) Company limited, Public company limited	ส่วนราชการ รัฐวิสาหกิจ Government, State-enterprises	สหกรณ์ Cooperatives	อื่น ๆ Others	
บันนังสตา	81	80	1	-	-	-	Bannang Sareng	
การขาย การบำรุงรักษา และการซ่อมแซมรถยนต์ และรถจักรยานยนต์ รวมทั้งการขายปลีกน้ำมันเชื้อเพลิงรถยนต์	-	-	-	-	-	-	Sale, maintenance and repair of motor vehicles and motorcycles; retail sale of automotive fuel	
การขายส่ง และการค้าเพื่อค้าขนานหน้า ยกเว้นยานยนต์ และรถจักรยานยนต์	7	-	-	-	-	-	Wholesale trade and commission trade, except of motor vehicles and motorcycles	
การขายปลีก ยกเว้นยานยนต์ และรถจักรยานยนต์ รวมทั้งการซ่อมแซม ของใช้ส่วนบุคคล และของใช้ในครัวเรือน	5	-	-	-	-	-	Retail trade, except of motor vehicles and household goods	
โรงแรมและภัตตาคาร	40	-	-	-	-	-	Hotels and restaurants	
การผลิต	23	23	-	-	-	-	Manufacturing	
การขนส่งทางบก การเดินสินค้าและสถานที่เก็บสินค้า	3	2	1	-	-	-	Other land transport, storage and warehousing, activities	
ตัวแทนธุรกิจการท่องเที่ยวและกร โทรคมนาคม	3	3	-	-	-	-	of travel agencies and telecommunications	
กิจกรรมด้านโรงพยาบาล	-	-	-	-	-	-	Hospital activities	
สะเตงนอก	809	769	23	16	-	1	Sateng Nok	
การขาย การบำรุงรักษา และการซ่อมแซมรถยนต์ และรถจักรยานยนต์ รวมทั้งการขายปลีกน้ำมันเชื้อเพลิงรถยนต์	-	-	-	-	-	-	Sale, maintenance and repair of motor vehicles and motorcycles; retail sale of automotive fuel	
การขายส่ง และการค้าเพื่อค้าขนานหน้า ยกเว้นยานยนต์ และรถจักรยานยนต์	80	75	5	-	-	-	Wholesale trade and commission trade, except of motor vehicles and motorcycles	
การขายปลีก ยกเว้นยานยนต์ และรถจักรยานยนต์ รวมทั้งการซ่อมแซม ของใช้ส่วนบุคคล และของใช้ในครัวเรือน	44	39	4	1	-	-	Retail trade, except of motor vehicles and household goods	
	274	271	2	1	-	-		

ตาราง 14 จำนวนสถานประกอบการ จำนวนตามรูปแบบการจัดตั้งตามกฎหมาย กิจกรรมทางเศรษฐกิจ อำเภอและตำบล (ต่อ)

TABLE 14 NUMBER OF ESTABLISHMENTS BY FORM OF LEGAL ORGANIZATION, ECONOMIC ACTIVITY, AMPHOE AND TAMBON (Contd.)

อำเภอ/ตำบล/ กิจกรรมทางเศรษฐกิจ	จำนวน สถานประกอบการ Number of establishments	รูปแบบการจัดตั้งตามกฎหมาย Form of legal organization						Amphoe/Tambon/Economic activity
		ส่วนบุคคล Individual proprietor	หุ้นส่วนจำกัด นิติบุคคล Juristic partnership	บริษัทจำกัด บริษัทจำกัด (มหาชน) Company limited, Public company limited	ส่วนราชการ รัฐวิสาหกิจ Government, State-enterprises	สหกรณ์ Cooperatives	อื่นๆ Others	
โรงแรมและภัตตาคาร	122	121	-	1	-	-	Hotels and restaurants	
กิจกรรมด้านอสังหาริมทรัพย์	20	20	-	-	-	-	Realstate activities	
กิจกรรมด้านคอมพิวเตอร์ และกิจกรรมที่เกี่ยวข้อง	1	1	-	-	-	-	Computer and related activities	
การให้เช่าเครื่องจักรและเครื่องอุปกรณ์	-	-	-	-	-	-	Renting of machinery and equipment without operator etc; research and development and other business activities	
โดยไม่มีผู้ควบคุมฯ การวิจัยและการพัฒนา	-	-	-	-	-	-		
และกิจกรรมด้านธุรกิจอื่นๆ	11	11	-	-	-	-	Recreational and other service activities	
กิจกรรมสนับสนุนทางการและการบริการอื่นๆ	34	34	-	-	-	-	Manufacturing	
การผลิต	142	130	3	8	-	1	Construction	
การก่อสร้าง	31	22	7	2	-	-	Other land transport, storage and warehousing, activities of travel agencies and telecommunications Hospital activities	
การขนส่งทางบก การเก็บสินค้าและสถานที่เก็บสินค้า	-	-	-	-	-	-		
ตัวแทนธุรกิจการท่องเที่ยวและการโทรคมนาคม	50	45	2	3	-	-	Ta Se	
กิจกรรมด้านโรงพยาบาล	-	-	-	-	-	-	Retail trade, except of motor vehicles and motorcycles; repair of personal and household goods	
คหประชา	22	22	-	-	-	-	Hotels and restaurants Manufacturing	
การขายปลีก ยกเว้นยานยนต์ และรถจักรยานยนต์ รวมทั้งการซ่อมแซม	-	-	-	-	-	-		
ของใช้ส่วนบุคคล และของใช้ครัวเรือน	14	14	-	-	-	-		
โรงแรมและภัตตาคาร	7	7	-	-	-	-		
การผลิต	1	1	-	-	-	-		

ตาราง 14 จำนวนสถานประกอบการ จัดตั้งตามรูปแบบการจัดตั้งตามกฎหมายกิจกรรมทางเศรษฐกิจ อำเภอและตำบล (ต่อ)

TABLE 14 NUMBER OF ESTABLISHMENTS BY FORM OF LEGAL ORGANIZATION, ECONOMIC ACTIVITY, AMPHOE AND TAMBON (Contd.)

อำเภอ/ตำบล/ กิจกรรมทางเศรษฐกิจ	จำนวน สถานประกอบการ Number of establishments	รูปแบบการจัดตั้งตามกฎหมาย Form of legal organization						Amphoe/Tambon/Economic activity
		ส่วนบุคคล Individual proprietor	หุ้นส่วนจำกัด หุ้นส่วนสามัญ นิติบุคคล Juristic partnership	บริษัทจำกัด บริษัทจำกัด (มหาชน) Company limited, Public company limited	ส่วนราชการ รัฐวิสาหกิจ Government, State-enterprises	สหกรณ์ Cooperatives	อื่น ๆ Others	
มดง	431	417	7	1	-	2	4	Betong
ยะรม	118	115	2	1	-	-	-	Yarom
การขนานรับรักษา และการซ่อมแซมยานยนต์ และรถจักรยานยนต์ รวมทั้งการขบถิกนี้ขึ้นเชื้อเพลิงรถยนต์	-	-	-	-	-	-	-	Sale, maintenance and repair of motor vehicles and motorcycles; retail sale of automotive fuel
การขายส่ง และการค้าเพื่อค้าขนานหน้า ขกเว้นยานยนต์ และรถจักรยานยนต์	12	12	-	-	-	-	-	Wholesale trade and commission trade, except of motor vehicles and motorcycles
การขายปลีก ยกเว้นยานยนต์ และรถจักรยานยนต์ รวมทั้งการซ่อมแซม ของใช้ส่วนบุคคล และของใช้ในครัวเรือน	-	-	-	-	-	-	-	Retail trade, except of motor vehicles and motorcycles; repair of personal and household goods
โรงแรมและภัตตาคาร	61	61	-	-	-	-	-	Hotels and restaurants
กิจกรรมด้านคอมพิวเตอร์ และกิจกรรมที่เกี่ยวข้อง การให้คำปรึกษาและเครื่องอุปโภค	34	34	-	-	-	-	-	Computer and related activities
โดยไม่มีผู้ควบคุมฯ การวิจัยและการพัฒนา และกิจกรรมด้านธุรกิจอื่น ๆ	1	1	-	-	-	-	-	Research and development and other business activities
กิจกรรมสนับสนุนการและการบริการอื่น ๆ	-	-	-	-	-	-	-	Recreational and other service activities
การผลิต	3	3	-	-	-	-	-	Manufacturing
	4	1	2	1	-	-	-	

ตาราง 14 จำนวนสถานประกอบการ จำนวนตามรูปแบบการจัดตั้งตามกฎหมาย กิจกรรมทางเศรษฐกิจ อำเภอและตำบล (ต่อ)

TABLE 14 NUMBER OF ESTABLISHMENTS BY FORM OF LEGAL ORGANIZATION, ECONOMIC ACTIVITY, AMPHOE AND TAMBON (Contd.)

อำเภอ/ตำบล/ กิจกรรมทางเศรษฐกิจ	จำนวน สถานประกอบการ Number of establishments	รูปแบบการจัดตั้งตามกฎหมาย Form of legal organization						Amphoe/Tambon/Economic activity
		ส่วนบุคคล Individual proprietor	ห้างหุ้นส่วนจำกัด ห้างหุ้นส่วนสามัญ นิติบุคคล Juristic partnership	บริษัทจำกัด บริษัทจำกัด (มหาชน) Company limited, Public company limited	ส่วนราชการ รัฐวิสาหกิจ Government, State-enterprises	สหกรณ์ Cooperatives	อื่นๆ Others	
ตะพานหิน	133	126	5	-	-	2	Tano Maero	
การขายการบำรุงรักษา และการซ่อมแซมยานยนต์ และรถจักรยานยนต์	-	-	-	-	-	-	Sale, maintenance and repair of motor vehicles	
รวมทั้งกิจการขายปลีกน้ำมันเชื้อเพลิงรถยนต์	17	17	-	-	-	-	and motorcycles; retail sale of automotive fuel	
การขนส่ง และการค้าเพื่อค้าขนหน้า ยกเว้นยานยนต์	-	-	-	-	-	-	Wholesale trade and commission trade,	
และรถจักรยานยนต์	10	9	-	-	1	-	except of motor vehicles and motorcycles	
การขายปลีก ยกเว้นยานยนต์ และรถจักรยานยนต์ รวมทั้งการซ่อมแซม	-	-	-	-	-	-	Retail trade, except of motor vehicles and	
ของใช้ส่วนบุคคล และของใช้ในครัวเรือน	69	68	1	-	-	-	motorcycles; repair of personal and household goods	
โรงแรมและภัตตาคาร	26	26	-	-	-	-	Hotels and restaurants	
กิจกรรมด้านอสังหาริมทรัพย์	-	-	-	-	-	-	Realestate activities	
กิจกรรมด้านคอมพิวเตอร์ และกิจกรรมที่เกี่ยวข้อง	1	1	-	-	-	-	Computer and related activities	
กิจกรรมนันทนาการและการบริการอื่นๆ	3	3	-	-	-	-	Recreational and other service activities	
การผลิต	7	2	4	-	1	-	Manufacturing	
อัยยอร์วัง	131	131	-	-	-	-	AI Yoeweng	
การขายการบำรุงรักษา และการซ่อมแซมยานยนต์ และรถจักรยานยนต์	-	-	-	-	-	-	Sale, maintenance and repair of motor vehicles	
รวมทั้งกิจการขายปลีกน้ำมันเชื้อเพลิงรถยนต์	15	15	-	-	-	-	and motorcycles; retail sale of automotive fuel	
การขนส่ง และการค้าเพื่อค้าขนหน้า ยกเว้นยานยนต์	-	-	-	-	-	-	Wholesale trade and commission trade,	
และรถจักรยานยนต์	24	24	-	-	-	-	except of motor vehicles and motorcycles	
การขายปลีก ยกเว้นยานยนต์ และรถจักรยานยนต์ รวมทั้งการซ่อมแซม	-	-	-	-	-	-	Retail trade, except of motor vehicles and	
ของใช้ส่วนบุคคล และของใช้ในครัวเรือน	63	63	-	-	-	-	motorcycles; repair of personal and household goods	

ตาราง 14 จำนวนสถานประกอบการ จำนวนตามรูปแบบการจัดตั้งตามกฎหมาย กิจกรรมทางเศรษฐกิจ อำเภอและตำบล (ต่อ)

TABLE 14 NUMBER OF ESTABLISHMENTS BY FORM OF LEGAL ORGANIZATION, ECONOMIC ACTIVITY, AMPHOE AND TAMBON (Contd.)

อำเภอ/ตำบล/ กิจกรรมทางเศรษฐกิจ	จำนวน สถานประกอบการ Number of establishments	รูปแบบการจัดตั้งตามกฎหมาย Form of legal organization						Amphoe/Tambon/Economic activity
		ส่วนบุคคล Individual proprietor	หุ้นส่วนสามัญ นิติบุคคล Juristic partnership	บริษัทจำกัด บริษัทจำกัด (มหาชน) Company limited, Public company limited	ส่วนราชการ รัฐวิสาหกิจ Government, State-enterprises	สหกรณ์ Cooperatives	อื่นๆ Others	
โรงแรมและภัตตาคาร	24	24	-	-	-	-	Hotels and restaurants	
และกิจการร้านค้าปลีกอื่นๆ	1	1	-	-	-	-	and other business activities	
กิจกรรมนันทนาการและการบริการอื่นๆ	3	3	-	-	-	-	Recreational and other service activities	
การผลิต	1	1	-	-	-	-	Manufacturing	
ธรรมาภิบาล	49	45	-	-	-	-	Than Nam Tip	
การขาย การบำรุงรักษา และการซ่อมแซมยานยนต์ และรถจักรยานยนต์	-	-	-	-	-	-	Sale, maintenance and repair of motor vehicles	
รวมทั้งการขายปลีกน้ำมันเชื้อเพลิงรถยนต์	2	2	-	-	-	-	and motorcycles; retail sale of automotive fuel	
การขายส่ง และการค้าเพื่อค้าขายหน้า ยกเว้นยานยนต์	-	-	-	-	-	-	Wholesale trade and commission trade,	
และรถจักรยานยนต์	6	6	-	-	-	-	except of motor vehicles and motorcycles	
การขายปลีก ยกเว้นยานยนต์ และรถจักรยานยนต์ รวมทั้งการซ่อมแซม	-	-	-	-	-	-	Retail trade, except of motor vehicles and	
ของใช้ส่วนบุคคล และของใช้ในชีวิตประจำวัน	32	28	-	-	-	-	motorcycles; repair of personal and household goods	
โรงแรมและภัตตาคาร	7	7	-	-	-	-	Hotels and restaurants	
การผลิต	2	2	-	-	-	-	Manufacturing	
บันเทิงสถาน	852	840	-	-	-	-	Bannang Sata	
บันเทิงสถาน	252	248	-	-	-	-	Bannang Sata	
การขาย การบำรุงรักษา และการซ่อมแซมยานยนต์ และรถจักรยานยนต์	-	-	-	-	-	-	Sale, maintenance and repair of motor vehicles	
รวมทั้งการขายปลีกน้ำมันเชื้อเพลิงรถยนต์	19	19	-	-	-	-	and motorcycles; retail sale of automotive fuel	
การขายส่ง และการค้าเพื่อค้าขายหน้า ยกเว้นยานยนต์	-	-	-	-	-	-	Wholesale trade and commission trade,	
และรถจักรยานยนต์	30	30	-	-	-	-	except of motor vehicles and motorcycles	

ตาราง 14 จำนวนสถานประกอบการ จำนวนสถานประกอบการจัดตั้งตามกฎหมาย กิจกรรมทางเศรษฐกิจ อำเภอและตำบล (ต่อ)

TABLE 14 NUMBER OF ESTABLISHMENTS BY FORM OF LEGAL ORGANIZATION, ECONOMIC ACTIVITY, AMPHOE AND TAMBON (Contd.)

อำเภอ/ตำบล/ กิจกรรมทางเศรษฐกิจ	จำนวน สถานประกอบการ Number of establishments	รูปแบบการจัดตั้งตามกฎหมาย Form of legal organization						Amphoe/Tambon/Economic activity
		ส่วนบุคคล Individual proprietor	ห้างหุ้นส่วนจำกัด นิติบุคคล Juristic partnership	บริษัทจำกัด บริษัทจำกัด (มหาชน) Company limited, Public company limited	ส่วนราชการ รัฐวิสาหกิจ Government, State-enterprises	สหกรณ์ Cooperatives	อื่น ๆ Others	
การขายปลีก ยกเว้นยานยนต์ และรถจักรยานยนต์ รวมทั้งการซ่อมแซม ของใช้ส่วนบุคคล และของใช้ในครัวเรือน	- 116 48	- 114 48	- - -	- - -	- - -	- 2 -	- - -	Retail trade, except of motor vehicles and motorcycles; repair of personal and household goods Hotels and restaurants Rening of machinery and equipment without operator etc; research and development and other business activities
โรงแรมและภัตตาคาร	-	-	-	-	-	-	-	Hotels and restaurants Rening of machinery and equipment without operator etc; research and development and other business activities
การให้เช่าเครื่องจักรและเครื่องมืออุปกรณ์ โดยไม่มีผู้ควบคุมฯ การวิจัยและ การพัฒนา และกิจกรรมด้านธุรกิจอื่น ๆ	1	1	0	-	-	-	-	Recreational and other service activities
กิจกรรมสนับสนุนทางการและการบริการอื่น ๆ	1	1	-	-	-	-	-	Recreational and other service activities
การผลิต	21	20	-	-	-	1	-	Manufacturing
การก่อสร้าง	7	7	-	-	-	-	-	Construction
การขนส่งทางบก การเก็บสินค้าและสถานที่เก็บสินค้า	-	-	-	-	-	-	-	Other land transport, storage and warehousing, activities
ตัวแทนธุรกิจการท่องเที่ยวและการโทรคมนาคม	8	8	-	-	-	-	-	of travel agencies and telecommunications
กิจกรรมด้าน โรงพยาบาล	1	-	-	-	-	1	-	Hospital activities
บache	85	84	-	-	-	-	1	Bacho
การขาย การบำรุงรักษา และการซ่อมแซมยานยนต์ และรถจักรยานยนต์	-	-	-	-	-	-	-	Sale, maintenance and repair of motor vehicles and motorcycles; retail sale of automotive fuel
รวมทั้งการขายปลีกน้ำมันเชื้อเพลิงรถยนต์	1	1	-	-	-	-	-	Wholesale trade and commission trade, except of motor vehicles and motorcycles
การขายส่ง และการค้าเพื่อค้าขนานหน้า ยกเว้นยานยนต์ และรถจักรยานยนต์	-	-	-	-	-	-	-	Retail trade, except of motor vehicles and motorcycles; repair of personal and household goods
การขายปลีก ยกเว้นยานยนต์ และรถจักรยานยนต์ รวมทั้งการซ่อมแซม ของใช้ส่วนบุคคล และของใช้ในครัวเรือน	12 - 43	12 - 43	- - -	- - -	- - -	- - -	- - -	Retail trade, except of motor vehicles and motorcycles; repair of personal and household goods

ตาราง 14 จำนวนสถานประกอบการ จัดตั้งตามกฎหมาย กิจกรรมทางเศรษฐกิจ อำเภอและตำบล (ต่อ)

TABLE 14 NUMBER OF ESTABLISHMENTS BY FORM OF LEGAL ORGANIZATION, ECONOMIC ACTIVITY, AMPHOE AND TAMBON (Contd.)

อำเภอ/ตำบล/ กิจกรรมทางเศรษฐกิจ	จำนวน สถานประกอบการ Number of establishments	รูปแบบการจัดตั้งตามกฎหมาย Form of legal organization						Amphoe/Tambon/Economic activity
		ส่วนบุคคล Individual proprietor	หุ้นส่วนจำกัด หุ้นส่วนสามัญ นิติบุคคล Juristic partnership	บริษัทจำกัด บริษัทจำกัด (มหาชน) Company limited, Public company limited	ส่วนราชการ รัฐวิสาหกิจ Government, State-enterprises	สหกรณ์ Cooperatives	อื่น ๆ Others	
โรงแรมและภัตตาคาร	13	13	-	-	-	-	Hotels and restaurants	
การผลิต	10	9	-	-	-	1	Manufacturing	
การก่อสร้าง	2	2	-	-	-	-	Construction	
การขนส่งทางบก การเก็บสินค้าและสถานที่เก็บสินค้า	-	-	-	-	-	-	Other land transport, storage and warehousing, activities	
ตัวแทนธุรกิจการท่องเที่ยวและการโทรคมนาคม	4	4	-	-	-	-	of travel agencies and telecommunications	
ตามหมู่ปุ่ตะ	114	111	-	-	-	2	Tano Pute	
การขาย การบำรุงรักษา และการซ่อมแซมยานยนต์ และรถจักรยานยนต์	-	-	-	-	-	-	Sale, maintenance and repair of motor vehicles	
รวมทั้งการขายปลีกน้ำมันเชื้อเพลิงรถยนต์	10	10	-	-	-	-	and motorcycles; retail sale of automotive fuel	
การขายส่ง และการค้าเพื่อค้าขนานน้ำ ขกเว้นยานยนต์	-	-	-	-	-	-	Wholesale trade and commission trade,	
และรถจักรยานยนต์	10	10	-	-	-	-	except of motor vehicles and motorcycles	
การขายปลีก ยกเว้นยานยนต์ และรถจักรยานยนต์ รวมทั้งการซ่อมแซม	-	-	-	-	-	-	Retail trade, except of motor vehicles and	
ของใช้ส่วนบุคคล และของใช้ในครัวเรือน	64	62	-	-	-	2	motorcycles; repair of personal and household goods	
โรงแรมและภัตตาคาร	21	20	-	-	-	-	Hotels and restaurants	
กิจกรรมบันเทิงและการบริการอื่น ๆ	2	2	-	-	-	-	Recreational and other service activities	
การผลิต	7	7	-	-	-	-	Manufacturing	

ตาราง 14 จำนวนสถานประกอบการ จำนวนตามรูปแบบการจัดตั้งตามกฎหมาย กิจกรรมทางเศรษฐกิจ อำเภอและตำบล (ต่อ)

TABLE 14 NUMBER OF ESTABLISHMENTS BY FORM OF LEGAL ORGANIZATION, ECONOMIC ACTIVITY, AMPHOE AND TAMBON (Contd.)

อำเภอ/ตำบล/ กิจกรรมทางเศรษฐกิจ	จำนวน สถานประกอบการ Number of establishments	รูปแบบการจัดตั้งตามกฎหมาย Form of legal organization						Amphoe/Tambon/Economic activity	
		ส่วนบุคคล Individual proprietor	หุ้นส่วนจำกัด หุ้นส่วนสามัญ นิติบุคคล Juristic partnership	บริษัทจำกัด บริษัทจำกัด (มหาชน) Company limited, Public company limited	ส่วนราชการ รัฐวิสาหกิจ Government, State-enterprises	สหกรณ์ Cooperatives	อื่น ๆ Others		
อำเภอ	29	25	-	-	-	-	3	1	Tham Thalu
การขง การบำรุงรักษา และการซ่อมแซมยานยนต์ และรถจักรยานยนต์ รวมทั้งการขายปลีกน้ำมันเชื้อเพลิงรถยนต์ การขายส่ง และการค้าเพื่อค้าขายหน้า ยกเว้นยานยนต์ และรถจักรยานยนต์	-	-	-	-	-	-	-	-	Sale, maintenance and repair of motor vehicles and motorcycles; retail sale of automotive fuel
การขายปลีก ยกเว้นยานยนต์ และรถจักรยานยนต์ รวมทั้งการซ่อมแซม ของใช้ส่วนบุคคล และของใช้ครัวเรือน	1	1	-	-	-	-	-	-	Wholesale trade and commission trade, except of motor vehicles and motorcycles
การขายปลีก ยกเว้นยานยนต์ และรถจักรยานยนต์ รวมทั้งการซ่อมแซม ของใช้ส่วนบุคคล และของใช้ครัวเรือน	1	-	-	-	-	-	1	-	Retail trade, except of motor vehicles and motorcycles; repair of personal and household goods
โรงแรมและภัตตาคาร	17	17	-	-	-	-	-	-	Hotels and restaurants
การผลิต	5	5	-	-	-	-	-	1	Manufacturing
การขนส่งทางบก การเก็บสินค้าและสถานที่เก็บสินค้า ตัวแทนธุรกิจการท่องเที่ยวและการโทรคมนาคม	3	-	-	-	-	-	2	-	Other land transport, storage and warehousing, activities of travel agencies and telecommunications
ตลิ่งชัน	2	2	-	-	-	-	-	-	Taling Chan
การขง การบำรุงรักษา และการซ่อมแซมยานยนต์ และรถจักรยานยนต์ รวมทั้งการขายปลีกน้ำมันเชื้อเพลิงรถยนต์	312	312	-	-	-	-	-	-	Sale, maintenance and repair of motor vehicles and motorcycles; retail sale of automotive fuel
การขายส่ง และการค้าเพื่อค้าขายหน้า ยกเว้นยานยนต์ และรถจักรยานยนต์	-	-	-	-	-	-	-	-	Wholesale trade and commission trade, except of motor vehicles and motorcycles
การขายปลีก ยกเว้นยานยนต์ และรถจักรยานยนต์ รวมทั้งการซ่อมแซม ของใช้ส่วนบุคคล และของใช้ครัวเรือน	29	29	-	-	-	-	-	-	Retail trade, except of motor vehicles and motorcycles; repair of personal and household goods
	21	21	-	-	-	-	-	-	
	-	-	-	-	-	-	-	-	
	137	137	-	-	-	-	-	-	

ตาราง 14 จำนวนสถานประกอบการ จำนวนตามรูปแบบการจัดตั้งตามกฎหมาย กิจกรรมทางเศรษฐกิจ อำเภอและตำบล (ต่อ)

TABLE 14 NUMBER OF ESTABLISHMENTS BY FORM OF LEGAL ORGANIZATION, ECONOMIC ACTIVITY, AMPHOE AND TAMBON (Contd.)

อำเภอ/ตำบล/ กิจกรรมทางเศรษฐกิจ	จำนวน สถานประกอบการ Number of establishments	รูปแบบการจัดตั้งตามกฎหมาย Form of legal organization						Amphoe/Tambon/Economic activity
		ส่วนบุคคล Individual proprietor	หุ้นส่วนสามัญ นิติบุคคล Juristic partnership	บริษัทจำกัด บริษัทจำกัด (มหาชน) Company limited, Public company limited	ส่วนราชการ รัฐวิสาหกิจ Government, State-enterprises	สหกรณ์ Cooperatives	อื่นๆ Others	
โรงแรมและภัตตาคาร	65	65	-	-	-	-	-	Hotels and restaurants
กิจกรรมนันทนาการและการบริการอื่นๆ	2	2	-	-	-	-	-	Recreational and other service activities
การผลิต	46	46	-	-	-	-	-	Manufacturing
การก่อสร้าง	3	3	-	-	-	-	-	Construction
การขนส่งทางบก การเก็บสินค้าและสถานที่เก็บสินค้า	-	-	-	-	-	-	-	Other land transport, storage and warehousing, activities
ตัวแทนธุรกิจการท่องเที่ยวและการโทรคมนาคม	9	9	-	-	-	-	-	of travel agencies and telecommunications
เงินกลาง	60	60	-	-	-	-	-	Khuean Bang Lang
การขาย การบำรุงรักษา และการซ่อมแซมยานยนต์ และรถจักรยานยนต์	-	-	-	-	-	-	-	Sale, maintenance and repair of motor vehicles
รวมทั้งการขายปลีกยานยนต์และรถจักรยานยนต์	6	6	-	-	-	-	-	and motorcycles; retail sale of automotive fuel
การขายส่ง และการค้าเพื่อค้าหน้า ยกเว้นยานยนต์	-	-	-	-	-	-	-	Wholesale trade and commission trade,
และรถจักรยานยนต์	4	4	-	-	-	-	-	except of motor vehicles and motorcycles
การขายปลีก ยกเว้นยานยนต์ และรถจักรยานยนต์ รวมทั้งการซ่อมแซม	-	-	-	-	-	-	-	Retail trade, except of motor vehicles and
ของใช้ส่วนบุคคล และของใช้ในครัวเรือน	37	37	-	-	-	-	-	motorcycles; repair of personal and household goods
โรงแรมและภัตตาคาร	12	12	-	-	-	-	-	Hotels and restaurants
การผลิต	1	1	-	-	-	-	-	Manufacturing

ตาราง 14 จำนวนสถานประกอบการ จำนวนตามรูปแบบการจัดตั้งตามกฎหมาย กิจกรรมทางเศรษฐกิจ อำเภอและตำบล (ต่อ)

TABLE 14 NUMBER OF ESTABLISHMENTS BY FORM OF LEGAL ORGANIZATION, AMPHOE AND TAMBON (Contd.)

อำเภอ/ตำบล/ กิจกรรมทางเศรษฐกิจ	จำนวน สถานประกอบการ Number of establishments	รูปแบบการจัดตั้งตามกฎหมาย Form of legal organization						Amphoe/Tambon/Economic activity
		ส่วนบุคคล Individual proprietor	หุ้นส่วนสามัญ นิติบุคคล Juristic partnership	บริษัทจำกัด บริษัทจำกัด (มหาชน) Company limited, Public company limited	ส่วนราชการ รัฐวิสาหกิจ Government, State-enterprises	สหกรณ์ Cooperatives	อื่นๆ Others	
ธำโร	418	396	-	-	-	-	14	Tham To
ธำโร	101	93	-	-	-	-	5	Tham To
การบำรุงรักษา และการซ่อมแซมยานยนต์ และรถจักรยานยนต์ รวมทั้งการขายปลีกยานยนต์นั้นเชื้อเพลิงรถยนต์ การขนส่ง และการค้าเพื่อค่าน้ำหนัก ยกเว้นยานยนต์ และรถจักรยานยนต์	-	-	-	-	-	-	-	Sale, maintenance and repair of motor vehicles and motorcycles; retail sale of automotive fuel
การขายปลีก ยกเว้นยานยนต์ และรถจักรยานยนต์ รวมทั้งการซ่อมแซมของใช้ส่วนบุคคล และของใช้ในครัวเรือน	13	12	-	-	-	-	1	Wholesale trade and commission trade, except of motor vehicles and motorcycles
โรงแรมและภัตตาคาร	-	-	-	-	-	-	-	Retail trade, except of motor vehicles and motorcycles; repair of personal and household goods
กิจกรรมด้านอสังหาริมทรัพย์	7	6	-	-	-	-	1	Hotels and restaurants
กิจกรรมด้านคอมพิวเตอร์ และกิจกรรมที่เกี่ยวข้องกับการให้เช่าเครื่องจักรและเครื่องอุปกรณ์	-	-	-	-	-	-	-	Realstate activities
โดยไม่มีผู้ควบคุมฯ การวิจัยและการพัฒนา และกิจกรรมด้านธุรกิจอื่นๆ	38	32	-	-	-	-	3	Computer and related activities
กิจกรรมสนับสนุนทางการบริการอื่นๆ	18	18	-	-	-	-	-	Renting of machinery and equipment without operator etc; research and development and other business activities
การผลิต	-	-	-	-	-	-	-	Recreational and other service activities
	2	2	-	-	-	-	-	Manufacturing
	6	6	-	-	-	-	-	
	16	16	-	-	-	-	-	

ตาราง 14 จำนวนสถานประกอบการ จำนวนตามรูปแบบการจัดตั้งตามกฎหมาย กิจกรรมทางเศรษฐกิจ อำเภอและตำบล (ต่อ)

TABLE 14 NUMBER OF ESTABLISHMENTS BY FORM OF LEGAL ORGANIZATION, ECONOMIC ACTIVITY, AMPHOE AND TAMBON (Contd.)

อำเภอ/ตำบล/ กิจกรรมทางเศรษฐกิจ	จำนวน สถานประกอบการ Number of establishments	รูปแบบการจัดตั้งตามกฎหมาย Form of legal organization						Amphoe/Tambon/Economic activity
		ส่วนบุคคล Individual proprietor	หุ้นส่วนจำกัด หุ้นส่วนสามัญ นิติบุคคล Juristic partnership	บริษัทจำกัด บริษัทจำกัด (มหาชน) Company limited, Public company limited	ส่วนราชการ รัฐวิสาหกิจ Government, State-enterprises	สหกรณ์ Cooperatives	อื่นๆ Others	
บ้านแห้ว	115	109	-	-	-	3	3	Ban Rae
การขง การบำรุงรักษา และการซ่อมแซมยานยนต์ และรถจักรยานยนต์ รวมทั้งการขายปลีกน้ำมันเชื้อเพลิงรถยนต์ การขายส่ง และการค้าเพื่อค้าขายหน้า ยกเว้นยานยนต์ และรถจักรยานยนต์	-	-	-	-	-	-	-	Sale, maintenance and repair of motor vehicles and motorcycles; retail sale of automotive fuel
การขายปลีก ยกเว้นยานยนต์ และรถจักรยานยนต์ รวมทั้งการซ่อมแซม ของใช้ส่วนบุคคล และของใช้ครัวเรือน	13	13	-	-	-	-	-	Wholesale trade and commission trade, except of motor vehicles and motorcycles
และรถจักรยานยนต์	-	-	-	-	-	-	-	
การขายปลีก ยกเว้นยานยนต์ และรถจักรยานยนต์ รวมทั้งการซ่อมแซม ของใช้ส่วนบุคคล และของใช้ครัวเรือน	17	17	-	-	-	-	-	Retail trade, except of motor vehicles and motorcycles; repair of personal and household goods
โรงแรมและภัตตาคาร	-	-	-	-	-	-	-	Hotels and restaurants
กิจกรรมนันทนาการและการบริการอื่นๆ	46	40	-	-	-	3	3	Recreational and other service activities
การผลิต	25	25	-	-	-	-	-	Manufacturing
การก่อสร้าง	2	2	-	-	-	-	-	Construction
แม่หวาด	11	11	-	-	-	-	-	Mae Wat
การขง การบำรุงรักษา และการซ่อมแซมยานยนต์ และรถจักรยานยนต์ รวมทั้งการขายปลีกน้ำมันเชื้อเพลิงรถยนต์	1	1	-	-	-	6	6	Sale, maintenance and repair of motor vehicles and motorcycles; retail sale of automotive fuel
การขายส่ง และการค้าเพื่อค้าขายหน้า ยกเว้นยานยนต์ และรถจักรยานยนต์	119	111	-	-	-	-	-	Wholesale trade and commission trade, except of motor vehicles and motorcycles
การขายปลีก ยกเว้นยานยนต์ และรถจักรยานยนต์ รวมทั้งการซ่อมแซม ของใช้ส่วนบุคคล และของใช้ครัวเรือน	-	-	-	-	-	-	-	Retail trade, except of motor vehicles and motorcycles; repair of personal and household goods
	7	7	-	-	-	-	-	
	-	-	-	-	-	-	-	
	12	8	-	-	-	3	1	
	-	-	-	-	-	-	-	
	62	58	-	-	-	3	1	

ตาราง 14 จำนวนสถานประกอบการ จำนวนตามรูปแบบการจัดตั้งตามกฎหมาย กิจกรรมทางเศรษฐกิจ อำเภอและตำบล (ต่อ)

TABLE 14 NUMBER OF ESTABLISHMENTS BY FORM OF LEGAL ORGANIZATION, ECONOMIC ACTIVITY, AMPHOE AND TAMBON (Contd.)

อำเภอ/ตำบล/ กิจกรรมทางเศรษฐกิจ	จำนวน สถานประกอบการ Number of establishments	รูปแบบการจัดตั้งตามกฎหมาย Form of legal organization						Amphoe/Tambon/Economic activity
		ส่วนบุคคล Individual proprietor	หุ้นส่วนจำกัด นิติบุคคล Juristic partnership	บริษัทจำกัด บริษัทจำกัด (มหาชน) Company limited, Public company limited	ส่วนราชการ รัฐวิสาหกิจ Government, State-enterprises	สหกรณ์ Cooperatives	อื่นๆ Others	
โรงแรมและภัตตาคาร	20	20	-	-	-	-	Hotels and restaurants	
กิจกรรมนันทนาการและการบริการอื่นๆ	1	1	-	-	-	-	Recreational and other service activities	
การผลิต	9	9	-	-	-	-	Manufacturing	
การขนส่งทางบก การเก็บสินค้าและสถานที่เก็บสินค้า	-	-	-	-	-	-	Other land transport, storage and warehousing, activities	
ตัวแทนธุรกิจการท่องเที่ยวและการโทรคมนาคม	8	8	-	-	-	-	of travel agencies and telecommunications	
กิจกรรมด้านโรงพยาบาล	-	-	-	-	-	-	Hospital activities	
เครื่องดื่ม	83	83	-	-	-	-	Khririkhet	
การขาย การบำรุงรักษา และการซ่อมแซมยานยนต์ และรถจักรยานยนต์	-	-	-	-	-	-	Sale, maintenance and repair of motor vehicles	
รวมทั้งการขายปลีกน้ำมันเชื้อเพลิงรถยนต์	2	2	-	-	-	-	and motorcycles; retail sale of automotive fuel	
การขายส่ง และการค้าเพื่อค้าขนานหน้า ขกวันขนานยนต์	-	-	-	-	-	-	Wholesale trade and commission trade,	
และรถจักรยานยนต์	9	9	-	-	-	-	except of motor vehicles and motorcycles	
การขายปลีก ยกเว้นยานยนต์ และรถจักรยานยนต์ รวมทั้งการซ่อมแซม	-	-	-	-	-	-	Retail trade, except of motor vehicles and	
ของใช้ส่วนบุคคล และของใช้ในครัวเรือน	35	35	-	-	-	-	motorcycles; repair of personal and household goods	
โรงแรมและภัตตาคาร	21	21	-	-	-	-	Hotels and restaurants	
กิจกรรมนันทนาการและการบริการอื่นๆ	3	3	-	-	-	-	Recreational and other service activities	
การผลิต	4	4	-	-	-	-	Manufacturing	
การก่อสร้าง	2	2	-	-	-	-	Construction	

ตาราง 14 จำนวนสถานประกอบการ จําแนกตามรูปแบบการจัดตั้งตามกฎหมาย กิจกรรมทางเศรษฐกิจ อําเภอและตำบล (ต่อ)

TABLE 14 NUMBER OF ESTABLISHMENTS BY FORM OF LEGAL ORGANIZATION, ECONOMIC ACTIVITY, AMPHOE AND TAMBON (Contd.)

อำเภอ/ตำบล/ กิจกรรมทางเศรษฐกิจ	จำนวน สถานประกอบการ Number of establishments	รูปแบบการจัดตั้งตามกฎหมาย Form of legal organization						Amphoe/Tambon/Economic activity
		ส่วนบุคคล Individual proprietor	หุ้นส่วนสามัญ นิติบุคคล Juristic partnership	บริษัทจำกัด บริษัทจำกัด (มหาชน) Company limited, Public company limited	ส่วนราชการ รัฐวิสาหกิจ Government, State-enterprises	สหกรณ์ Cooperatives	อื่น ๆ Others	
การขนส่งทางบก การเก็บสินค้าและสถานที่เก็บสินค้า	-	-	-	-	-	-	Other land transport, storage and warehousing, activities of travel agencies and telecommunications	
ตัวแทนธุรกิจการท่องเที่ยวและการโรงแรม	7	7	-	-	-	-	Hospital activities	
กิจกรรมด้านโรงพยาบาล	-	-	-	-	-	-	Yaha	
ยaha	398	387	-	1	2	8	Yaha	
ยaha	48	47	-	1	-	-	Sale, maintenance and repair of motor vehicles and motorcycles; retail sale of automotive fuel	
การขาย การบำรุงรักษา และการซ่อมแซมยานยนต์ และรถจักรยานยนต์	-	-	-	-	-	-	Wholesale trade and commission trade, except of motor vehicles and motorcycles	
รวมทั้งการขายปลีกน้ำมันเชื้อเพลิงรถยนต์	7	7	-	-	-	-	Retail trade, except of motor vehicles and motorcycles; repair of personal and household goods	
การขายส่ง และการค้าเพื่อค้าหน้า ยกเว้นยานยนต์ และรถจักรยานยนต์	-	-	-	-	-	-	Hotels and restaurants	
การขายปลีก ยกเว้นยานยนต์ และรถจักรยานยนต์ รวมทั้งการซ่อมแซมของใช้ส่วนบุคคล และของใช้ในชีวิตประจำวัน	6	6	-	-	-	-	Manufacturing	
โรงแรมและภัตตาคาร	-	-	-	-	-	-	Construction	
การผลิต	21	21	-	-	-	-	Hospital activities	
การก่อสร้าง	10	10	-	-	-	-		
กิจกรรมด้านโรงพยาบาล	1	1	-	-	-	-		
	2	2	-	-	-	-		
	1	-	-	1	-	-		

ตาราง 14 จำนวนสถานประกอบการ จำนวนตามรูปแบบการจัดตั้งตามกฎหมาย กิจกรรมทางเศรษฐกิจ อำเภอและตำบล (ต่อ)

TABLE 14 NUMBER OF ESTABLISHMENTS BY FORM OF LEGAL ORGANIZATION, AMPHOE AND TAMBON (Contd.)

อำเภอ/ตำบล/ กิจกรรมทางเศรษฐกิจ	จำนวน สถานประกอบการ Number of establishments	รูปแบบการจัดตั้งตามกฎหมาย Form of legal organization						Amphoe/Tambon/Economic activity
		ส่วนบุคคล Individual proprietor	หุ้นส่วนสามัญ นิติบุคคล Juristic partnership	บริษัทจำกัด บริษัทจำกัด (มหาชน) Company limited, Public company limited	ส่วนราชการ รัฐวิสาหกิจ Government, State-enterprises	สหกรณ์ Cooperatives	อื่น ๆ Others	
ละแอ	81	78	-	-	-	-	1	La-ae
การขง การบุงรักษา และการซ่อมแซมยานยนต์ และรถจักรยานยนต์ รวมทั้งการขายปลีกน้ำมันเชื้อเพลิงรถยนต์ การขนส่ง และการค้าเพื่อค่าน้ำหนัก ยกเว้นยานยนต์ และรถจักรยานยนต์	-	-	-	-	-	-	-	Sale, maintenance and repair of motor vehicles and motorcycles; retail sale of automotive fuel
การขยปลีก ยกเว้นยานยนต์ และรถจักรยานยนต์ รวมทั้งการซ่อมแซม ของใช้ส่วนบุคคล และของใช้ครัวเรือน	4	4	-	-	-	-	-	Wholesale trade and commission trade, except of motor vehicles and motorcycles
โรงแรมและภัตตาคาร	6	6	-	-	-	-	-	Retail trade, except of motor vehicles and motorcycles; repair of personal and household goods
กิจกรรมนันทนาการและการบริการอื่นๆ	-	-	-	-	-	-	-	Hotels and restaurants
โรงเรียมและภัตตาคาร	29	26	-	-	-	-	1	Recreational and other service activities
การผลิต	14	14	-	-	-	-	-	Manufacturing
การขนส่งทางบก การเก็บสินค้าและสถานที่เก็บสินค้า ตัวแทนธุรกิจการท่องเที่ยวและการโทรคมนาคม	1	1	-	-	-	-	-	Other land transport, storage and warehousing, activities of travel agencies and telecommunications
กิจกรรมด้านโรงพยาบาล	-	-	-	-	-	-	-	Hospital activities
ปะเยต	90	86	-	-	-	-	1	Patae
การขย การบุงรักษา และการซ่อมแซมยานยนต์ และรถจักรยานยนต์ รวมทั้งการขายปลีกน้ำมันเชื้อเพลิงรถยนต์	-	-	-	-	-	-	-	Sale, maintenance and repair of motor vehicles and motorcycles; retail sale of automotive fuel
การขนส่ง และการค้าเพื่อค่าน้ำหนัก ยกเว้นยานยนต์ และรถจักรยานยนต์	9	9	-	-	-	-	-	Wholesale trade and commission trade, except of motor vehicles and motorcycles
และรถจักรยานยนต์	11	11	-	-	-	-	-	

ตาราง 14 จำนวนสถานประกอบการ จำนวนตามรูปแบบการจัดตั้งตามกฎหมาย กิจกรรมทางเศรษฐกิจ อำเภอและตำบล (ต่อ)

TABLE 14 NUMBER OF ESTABLISHMENTS BY FORM OF LEGAL ORGANIZATION, ECONOMIC ACTIVITY, AMPHOE AND TAMBON (Contd.)

อำเภอ/ตำบล/ กิจกรรมทางเศรษฐกิจ	จำนวนสถานประกอบการ	รูปแบบการจัดตั้งตามกฎหมาย Form of legal organization						Amphoe/Tambon/Economic activity
		จำนวนบุคคล	หุ้นส่วนจำกัด หุ้นส่วนสามัญ นิติบุคคล	บริษัทจำกัด บริษัทจำกัด (มหาชน)	ส่วนราชการ รัฐวิสาหกิจ	สหกรณ์ Cooperatives	อื่น ๆ Others	
	Number of establishments	Individual proprietor	Juristic partnership	Company limited, Public company limited	Government, State-enterprises	Cooperatives	Others	
การขายปลีก ยกเว้นยานยนต์ และรถจักรยานยนต์ รวมทั้งการซ่อมแซม	-	-	-	-	-	-	Retail trade, except of motor vehicles and motorcycles; repair of personal and household goods	
ของใช้ส่วนบุคคล และของใช้ในครัวเรือน	49	45	-	-	-	1	motocycles; repair of personal and household goods	
โรงแรมและภัตตาคาร	18	18	-	-	-	-	Hotels and restaurants	
การผลิต	3	3	-	-	-	-	Manufacturing	
บาริ	70	68	-	-	-	2	Baro	
การขาย การบำรุงรักษา และการซ่อมแซมยานยนต์ และรถจักรยานยนต์	-	-	-	-	-	-	Sale, maintenance and repair of motor vehicles and motorcycles; retail sale of automotive fuel	
รวมทั้งการขายปลีกน้ำมันเชื้อเพลิงรถยนต์	6	6	-	-	-	-	Wholesale trade and commission trade,	
การขายส่ง และการค้าเพื่อค้าขนานหน้า ยกเว้นยานยนต์	-	-	-	-	-	-	except of motor vehicles and motorcycles	
และรถจักรยานยนต์	18	18	-	-	-	-	Retail trade, except of motor vehicles and motorcycles	
การขายปลีก ยกเว้นยานยนต์ และรถจักรยานยนต์ รวมทั้งการซ่อมแซม	-	-	-	-	-	-	motocycles; repair of personal and household goods	
ของใช้ส่วนบุคคล และของใช้ในครัวเรือน	21	19	-	-	-	2	Hotels and restaurants	
โรงแรมและภัตตาคาร	18	18	-	-	-	-	Manufacturing	
การผลิต	5	5	-	-	-	-	Construction	
การก่อสร้าง	1	1	-	-	-	-	Other land transport, storage and warehousing, activities	
การขนส่งทางบก การเก็บสินค้าและสถานที่เก็บสินค้า	-	-	-	-	-	-	of travel agencies and telecommunications	
ตัวแทนธุรกิจการท่องเที่ยวและการโทรคมนาคม	1	1	-	-	-	-	Hospital activities	
กิจกรรมด้านโรงพยาบาล	-	-	-	-	-	-		

ตาราง 14 จำนวนสถานประกอบการ จำนวนตามรูปแบบการจัดตั้งตามกฎหมาย กิจกรรมทางเศรษฐกิจ อำเภอและตำบล (ต่อ)

TABLE 14 NUMBER OF ESTABLISHMENTS BY FORM OF LEGAL ORGANIZATION, ECONOMIC ACTIVITY, AMPHOE AND TAMBON (Contd.)

อำเภอ/ตำบล/ กิจกรรมทางเศรษฐกิจ	จำนวน สถานประกอบการ Number of establishments	รูปแบบการจัดตั้งตามกฎหมาย Form of legal organization						Amphoe/Tambon/Economic activity
		ส่วนบุคคล Individual proprietor	หุ้นส่วนจำกัด หุ้นส่วนสามัญ นิติบุคคล Juristic partnership	บริษัทจำกัด บริษัทจำกัด (มหาชน) Company limited, Public company limited	ส่วนราชการ รัฐวิสาหกิจ Government, State-enterprises	สหกรณ์ Cooperatives	อื่น ๆ Others	
ตาชี	21	21	-	-	-	-	Ta Chi	
การขาย การบริการ และบริการซ่อมแซมยานยนต์ และรถจักรยานยนต์	-	-	-	-	-	-	Sale, maintenance and repair of motor vehicles and motorcycles; retail sale of automotive fuel	
รวมทั้งการขายปลีกน้ำมันเชื้อเพลิงรถยนต์	2	2	-	-	-	-	and motorcycles; retail sale of automotive fuel	
การขายปลีก ยกเว้นยานยนต์ และรถจักรยานยนต์ รวมทั้งการซ่อมแซม	-	-	-	-	-	-	Retail trade, except of motor vehicles and motorcycles; repair of personal and household goods	
ของใช้ส่วนบุคคล และของใช้ครัวเรือน	17	17	-	-	-	-	Manufacturing	
การผลิต	1	1	-	-	-	-	Other land transport, storage and warehousing, activities of travel agencies and telecommunications	
การขนส่งทางบก การเก็บสินค้าและสถานที่เก็บสินค้า	-	-	-	-	-	-	Hospital activities	
ตัวแทนธุรกิจการท่องเที่ยวและการโทรคมนาคม	1	1	-	-	-	-	Bangkok Sinae	
กิจกรรมด้านโรงพยาบาล	-	-	-	-	-	-	Sale, maintenance and repair of motor vehicles and motorcycles; retail sale of automotive fuel	
นา โงะชินเน	41	41	-	-	-	-	Wholesale trade and commission trade, except of motor vehicles and motorcycles	
การขาย การบริการ และบริการซ่อมแซมยานยนต์ และรถจักรยานยนต์	-	-	-	-	-	-	Retail trade, except of motor vehicles and motorcycles; repair of personal and household goods	
รวมทั้งการขายปลีกน้ำมันเชื้อเพลิงรถยนต์	3	3	-	-	-	-	Hotels and restaurants	
การขายส่ง และการค้าเพื่อค่านายหน้า ยกเว้นยานยนต์	-	-	-	-	-	-	Manufacturing	
และรถจักรยานยนต์	6	6	-	-	-	-		
การขายปลีก ยกเว้นยานยนต์ และรถจักรยานยนต์ รวมทั้งการซ่อมแซม	-	-	-	-	-	-		
ของใช้ส่วนบุคคล และของใช้ครัวเรือน	24	24	-	-	-	-		
โรงแรมและภัตตาคาร	7	7	-	-	-	-		
การผลิต	1	1	-	-	-	-		

ตาราง 14 จำนวนสถานประกอบการ จำนวนตามรูปแบบการจัดตั้งตามกฎหมาย กิจกรรมทางเศรษฐกิจ อำเภอและตำบล (ต่อ)

TABLE 14 NUMBER OF ESTABLISHMENTS BY FORM OF LEGAL ORGANIZATION, ECONOMIC ACTIVITY, AMPHOE AND TAMBON (Contd.)

อำเภอ/ตำบล/ กิจกรรมทางเศรษฐกิจ	จำนวน สถานประกอบการ Number of establishments	รูปแบบการจัดตั้งตามกฎหมาย Form of legal organization						Amphoe/Tambon/Economic activity
		ส่วนบุคคล Individual proprietor	หุ้นส่วนจำกัด นิติบุคคล Juristic partnership	บริษัทจำกัด บริษัทจำกัด (มหาชน) Company limited, Public company limited	ส่วนราชการ รัฐวิสาหกิจ Government, State-enterprises	สหกรณ์ Cooperatives	อื่น ๆ Others	
กาหลง	47	46	-	-	-	-	1	Ka Tong
การขาย การบำรุงรักษา และการซ่อมแซมยานยนต์ และรถจักรยานยนต์ รวมทั้งการขายปลีกน้ำมันเชื้อเพลิงรถยนต์	-	-	-	-	-	-	-	Sale, maintenance and repair of motor vehicles and motorcycles; retail sale of automotive fuel
การขายส่ง และการค้าเพื่อค้าขายหน้า ยกเว้นยานยนต์ และรถจักรยานยนต์	5	5	-	-	-	-	-	Wholesale trade and commission trade, except of motor vehicles and motorcycles
การขายปลีก ยกเว้นยานยนต์ และรถจักรยานยนต์ รวมทั้งการซ่อมแซม ของใช้ส่วนบุคคล และของใช้ในชีวิตประจำวัน	6	6	-	-	-	-	-	Retail trade, except of motor vehicles and motorcycles; repair of personal and household goods
โรงแรมและภัตตาคาร	20	19	-	-	-	-	1	Hotels and restaurants
กิจกรรมบันเทิง การบริการ และการบริการอื่น ๆ	8	8	-	-	-	-	-	Recreational and other service activities
การผลิต	1	1	-	-	-	-	-	Manufacturing
การขนส่งทางบก การเดินสินค้าและสถานที่เก็บสินค้า ตัวแทนธุรกิจการท่องเที่ยวและการ โทรคมนาคม	5	5	-	-	-	-	-	Other land transport, storage and warehousing, activities of travel agencies and telecommunications
กิจกรรมด้านโรงพยาบาล	2	2	-	-	-	-	-	Hospital activities
รามัน	1,059	1,049	3	-	-	-	6	Raman
กาญจนเก	36	34	1	-	-	-	1	Kayu Boko
การขาย การบำรุงรักษา และการซ่อมแซมยานยนต์ และรถจักรยานยนต์ รวมทั้งการขายปลีกน้ำมันเชื้อเพลิงรถยนต์	-	-	-	-	-	-	-	Sale, maintenance and repair of motor vehicles and motorcycles; retail sale of automotive fuel
การขายส่ง และการค้าเพื่อค้าขายหน้า ยกเว้นยานยนต์ และรถจักรยานยนต์	4	4	-	-	-	-	-	Wholesale trade and commission trade, except of motor vehicles and motorcycles
	3	3	-	-	-	-	-	

ตาราง 14 จำนวนสถานประกอบการ จำนวนตามรูปแบบการจัดตั้งตามกฎหมาย กิจกรรมทางเศรษฐกิจ อำเภอและตำบล (ต่อ)

TABLE 14 NUMBER OF ESTABLISHMENTS BY FORM OF LEGAL ORGANIZATION, ECONOMIC ACTIVITY, AMPHOE AND TAMBON (Contd.)

อำเภอ/ตำบล/ กิจกรรมทางเศรษฐกิจ	จำนวน สถานประกอบการ Number of establishments	รูปแบบการจัดตั้งตามกฎหมาย Form of legal organization						Amphoe/Tambon/Economic activity
		ส่วนบุคคล Individual proprietor	ห้างหุ้นส่วนจำกัด ห้างหุ้นส่วนสามัญ นิติบุคคล Juristic partnership	บริษัทจำกัด บริษัทจำกัด (มหาชน) Company limited, Public company limited	ส่วนราชการ รัฐวิสาหกิจ Government, State-enterprises	สหกรณ์ Cooperatives	อื่น ๆ Others	
การขายนีล กล้วยตาก และรถจักรยานยนต์ รวมทั้งการซ่อมแซม ของใช้ส่วนบุคคล และของใช้ในครัวเรือน	-	-	-	-	-	-	Retail trade, except of motor vehicles and motorcycles; repair of personal and household goods	
โรงแรมและภัตตาคาร	15	14	-	-	-	-	Hotels and restaurants	
การให้เช่าเครื่องจักรและเครื่องอุปกรณ์	10	10	-	-	-	-	Renting of machinery and equipment without operator etc; research and development	
โดยไม่มีผู้ควบคุมฯ การวิจัยและการพัฒนา	-	-	-	-	-	-	and other business activities	
และกิจการทางด้านธุรกิจอื่นๆ	1	-	1	-	-	-	Manufacturing	
การผลิต	3	3	-	-	-	-	Kalumpang	
กล้วย	53	53	-	-	-	-	Wholesale trade and commission trade, except of motor vehicles and motorcycles	
การขนส่ง และการค้าเพื่อค้าขนหน้า ยกเว้นยานยนต์	-	-	-	-	-	-	Retail trade, except of motor vehicles and motorcycles; repair of personal and household goods	
และรถจักรยานยนต์	5	5	-	-	-	-	Hotels and restaurants	
การขายนีล กล้วยตาก และรถจักรยานยนต์ รวมทั้งการซ่อมแซม	-	-	-	-	-	-	Manufacturing	
ของใช้ส่วนบุคคล และของใช้ในครัวเรือน	24	24	-	-	-	-	Kalo	
โรงแรมและภัตตาคาร	21	21	-	-	-	-	Sale, maintenance and repair of motor vehicles and motorcycles; retail sale of automotive fuel	
การผลิต	3	3	-	-	-	-	Wholesale trade and commission trade, except of motor vehicles and motorcycles	
กล้วย	32	31	-	-	-	-		
การขายนีล กล้วยตาก และการซ่อมแซมยานยนต์ และรถจักรยานยนต์	-	-	-	-	-	-		
รวมทั้งการขายนีล กล้วยตาก	4	4	-	-	-	-		
การผลิต	-	-	-	-	-	-		
และรถจักรยานยนต์	3	3	-	-	-	-		

ตาราง 14 จำนวนสถานประกอบการ จำนวนตามรูปแบบการจัดตั้งตามกฎหมาย กิจกรรมทางเศรษฐกิจ อำเภอและตำบล (ต่อ)

TABLE 14 NUMBER OF ESTABLISHMENTS BY FORM OF LEGAL ORGANIZATION, ECONOMIC ACTIVITY, AMPHOE AND TAMBON (Contd.)

อำเภอ/ตำบล/ กิจกรรมทางเศรษฐกิจ	จำนวน สถานประกอบการ Number of establishments	รูปแบบการจัดตั้งตามกฎหมาย Form of legal organization						Amphoe/Tambon/Economic activity
		ส่วนบุคคล Individual proprietor	ห้างหุ้นส่วนจำกัด นิติบุคคล Juristic partnership	บริษัทจำกัด บริษัทจำกัด (มหาชน) Company limited, Public company limited	ส่วนราชการ รัฐวิสาหกิจ Government, State-enterprises	สหกรณ์ Cooperatives	อื่น ๆ Others	
การขายปลีก ยกเว้นยานยนต์ และรถจักรยานยนต์ รวมทั้งการซ่อมแซม ของใช้ส่วนบุคคล และของใช้ในครัวเรือน	-	-	-	-	-	-	Retail trade, except of motor vehicles and motorcycles; repair of personal and household goods	
โรงแรมและภัตตาคาร	14	13	-	-	-	1	Hotels and restaurants	
กวดคือโต๊ะ	11	11	-	-	-	-	Kato Tuera	
การขาย การบำรุงรักษา และการซ่อมแซมยานยนต์ และรถจักรยานยนต์ รวมทั้งการขายปลีกน้ำมันเชื้อเพลิงรถยนต์	55	53	2	-	-	-	Sale, maintenance and repair of motor vehicles and motorcycles; retail sale of automotive fuel	
การขายส่ง และการค้าเพื่อค่านานหน้า ยกเว้นยานยนต์ และรถจักรยานยนต์	-	-	-	-	-	-	Wholesale trade and commission trade, except of motor vehicles and motorcycles	
การขายปลีก ยกเว้นยานยนต์ และรถจักรยานยนต์ รวมทั้งการซ่อมแซม ของใช้ส่วนบุคคล และของใช้ในครัวเรือน	3	3	-	-	-	-	Retail trade, except of motor vehicles and motorcycles; repair of personal and household goods	
โรงแรมและภัตตาคาร	2	2	-	-	-	-	Hotels and restaurants	
การผลิต	18	18	-	-	-	-	Manufacturing	
การก่อสร้าง	25	25	-	-	-	-	Construction	
เคอโร	5	5	2	-	-	-	Kero	
การขาย การบำรุงรักษา และการซ่อมแซมยานยนต์ และรถจักรยานยนต์ รวมทั้งการขายปลีกน้ำมันเชื้อเพลิงรถยนต์	2	65	-	-	-	-	Sale, maintenance and repair of motor vehicles and motorcycles; retail sale of automotive fuel	
การขายส่ง และการค้าเพื่อค่านานหน้า ยกเว้นยานยนต์ และรถจักรยานยนต์	65	7	-	-	-	-	Wholesale trade and commission trade, except of motor vehicles and motorcycles	

ตาราง 14 จำนวนสถานประกอบการ จำนวนตามรูปแบบการจัดตั้งตามกฎหมาย กิจกรรมทางเศรษฐกิจ อำเภอและตำบล (ต่อ)

TABLE 14 NUMBER OF ESTABLISHMENTS BY FORM OF LEGAL ORGANIZATION, ECONOMIC ACTIVITY, AMPHOE AND TAMBON (Contd.)

อำเภอ/ตำบล/ กิจกรรมทางเศรษฐกิจ	จำนวน สถานประกอบการ Number of establishments	รูปแบบการจัดตั้งตามกฎหมาย Form of legal organization						Amphoe/Tambon/Economic activity
		ส่วนบุคคล Individual proprietor	หุ้นส่วนจำกัด หุ้นส่วนสามัญ นิติบุคคล Juristic partnership	บริษัทจำกัด บริษัทจำกัด (มหาชน) Company limited, Public company limited	ส่วนราชการ รัฐวิสาหกิจ Government, State-enterprises	สหกรณ์ Cooperatives	อื่น ๆ Others	
การขุดลอก ยกเว้นขนานยนต์ และรถจักรยานยนต์ รวมทั้งการซ่อมแซม ของใช้ส่วนบุคคล และของใช้ครัวเรือน	-	-	-	-	-	-	Retail trade, except of motor vehicles and motorcycles; repair of personal and household goods	
โรงแรมและภัตตาคาร	24	24	-	-	-	-	Hotels and restaurants	
การผลิต	17	17	-	-	-	-	Manufacturing	
จะกะ	2	2	-	-	-	-	Chakwa	
การขุดลอก ยกเว้นขนานยนต์ และรถจักรยานยนต์ และรถจักรยานยนต์ รวมทั้งการขุดลอกน้ำมันเชื้อเพลิงรถยนต์	60	60	-	-	-	-	Sale, maintenance and repair of motor vehicles and motorcycles; retail sale of automotive fuel	
การขนส่ง และการค้าเพื่อค้าขนานยนต์ ยกเว้นขนานยนต์ และรถจักรยานยนต์	-	-	-	-	-	-	Wholesale trade and commission trade, except of motor vehicles and motorcycles	
การขุดลอก ยกเว้นขนานยนต์ และรถจักรยานยนต์ รวมทั้งการซ่อมแซม	7	7	-	-	-	-	Wholesale trade and commission trade, except of motor vehicles and motorcycles	
ของใช้ส่วนบุคคล และของใช้ครัวเรือน	-	-	-	-	-	-	Retail trade, except of motor vehicles and motorcycles; repair of personal and household goods	
โรงแรมและภัตตาคาร	10	10	-	-	-	-	Hotels and restaurants	
กิจกรรมนันทนาการและการบริการอื่นๆ	-	-	-	-	-	-	Recreational and other service activities	
การผลิต	25	25	-	-	-	-	Manufacturing	
ท่าโขง	15	15	-	-	-	-	Tha Thong	
การขุดลอก ยกเว้นขนานยนต์ และรถจักรยานยนต์ และรถจักรยานยนต์ รวมทั้งการขุดลอกน้ำมันเชื้อเพลิงรถยนต์	166	166	-	-	-	-	Sale, maintenance and repair of motor vehicles and motorcycles; retail sale of automotive fuel	
การขนส่ง และการค้าเพื่อค้าขนานยนต์ ยกเว้นขนานยนต์ และรถจักรยานยนต์	-	-	-	-	-	-	Wholesale trade and commission trade, except of motor vehicles and motorcycles	
	11	11	-	-	-	-		
	-	-	-	-	-	-		
	27	27	-	-	-	-		

ตาราง 14 จำนวนสถานประกอบการ จำนวนคนรูปแบบการจัดตั้งตามกฎหมาย กิจกรรมทางเศรษฐกิจ อำเภอและตำบล (ต่อ)

TABLE 14 NUMBER OF ESTABLISHMENTS BY FORM OF LEGAL ORGANIZATION, ECONOMIC ACTIVITY, AMPHOE AND TAMBON (Contd.)

อำเภอ/ตำบล/ กิจกรรมทางเศรษฐกิจ	จำนวน สถานประกอบการ Number of establishments	รูปแบบการจัดตั้งตามกฎหมาย Form of legal organization						Amphoe/Tambon/Economic activity
		ส่วนบุคคล Individual proprietor	หุ้นส่วนสามัญ นิติบุคคล Juristic partnership	บริษัทจำกัด บริษัทจำกัด (มหาชน) Company limited, Public company limited	ส่วนราชการ รัฐวิสาหกิจ Government, State-enterprises	สหกรณ์ Cooperatives	อื่น ๆ Others	
การขายปลีก ยกเว้นยานยนต์ และรถจักรยานยนต์ รวมทั้งการซ่อมแซม ของใช้ส่วนบุคคล และของใช้ในครัวเรือน	-	-	-	-	-	-	Retail trade, except of motor vehicles and motorcycles; repair of personal and household goods	
โรงแรมและภัตตาคาร	72	72	-	-	-	-	Hotels and restaurants	
กิจกรรมบันเทิงและการบริการอื่นๆ	46	46	-	-	-	-	Recreational and other service activities	
การผลิต	3	3	-	-	-	-	Manufacturing	
การก่อสร้าง	5	5	-	-	-	-	Construction	
เหมือง	2	2	-	-	-	-	Noen Ngam	
การขาย การบำรุงรักษา และการซ่อมแซมยานยนต์ และรถจักรยานยนต์ รวมทั้งการขายปลีกน้ำมันเชื้อเพลิงรถยนต์	63	62	-	-	-	1	Sale, maintenance and repair of motor vehicles and motorcycles; retail sale of automotive fuel	
การขายส่ง และการค้าเพื่อค้าหน้า ยกเว้นยานยนต์ และรถจักรยานยนต์	-	-	-	-	-	-	Wholesale trade and commission trade, except of motor vehicles and motorcycles	
การขายปลีก ยกเว้นยานยนต์ และรถจักรยานยนต์ รวมทั้งการซ่อมแซม ของใช้ส่วนบุคคล และของใช้ในครัวเรือน	4	4	-	-	-	-	Retail trade, except of motor vehicles and motorcycles; repair of personal and household goods	
โรงแรมและภัตตาคาร	8	8	-	-	-	-	Hotels and restaurants	
การผลิต	-	-	-	-	-	-	Manufacturing	
บาลอ	94	93	-	-	-	1	Balo	
การขาย การบำรุงรักษา และการซ่อมแซมยานยนต์ และรถจักรยานยนต์ รวมทั้งการขายปลีกน้ำมันเชื้อเพลิงรถยนต์	30	29	-	-	-	1	Sale, maintenance and repair of motor vehicles and motorcycles; retail sale of automotive fuel	
	19	19	-	-	-	-	Hotels and restaurants	
	2	2	-	-	-	-	Manufacturing	
	12	12	-	-	-	-	Sale, maintenance and repair of motor vehicles and motorcycles; retail sale of automotive fuel	

ตาราง 14 จำนวนสถานประกอบการ จำนวนตามรูปแบบการจัดตั้งตามกฎหมาย กิจกรรมทางเศรษฐกิจ อำเภอและตำบล (ต่อ)

TABLE 14 NUMBER OF ESTABLISHMENTS BY FORM OF LEGAL ORGANIZATION, ECONOMIC ACTIVITY, AMPHOE AND TAMBON (Contd.)

อำเภอ/ตำบล/ กิจกรรมทางเศรษฐกิจ	จำนวน สถานประกอบการ Number of establishments	รูปแบบการจัดตั้งตามกฎหมาย Form of legal organization						Amphoe/Tambon/Economic activity
		ส่วนบุคคล Individual proprietor	หุ้นส่วนสามัญ นิติบุคคล Juristic partnership	บริษัทจำกัด บริษัทจำกัด (มหาชน) Company limited, Public company limited	ส่วนราชการ รัฐวิสาหกิจ Government, State-enterprises	สหกรณ์ Cooperatives	อื่น ๆ Others	
การขายส่ง และการค้าเพื่อค้าหน้า ยกเว้นยานยนต์ และรถจักรยานยนต์	-	-	-	-	-	-	Wholesale trade and commission trade, except of motor vehicles and motorcycles	
การขายปลีก ยกเว้นยานยนต์ และรถจักรยานยนต์ รวมทั้งการขายซ่อม ของใช้ส่วนบุคคล และของใช้ในครัวเรือน	7	7	-	-	-	-	Retail trade, except of motor vehicles and motorcycles; repair of personal and household goods	
โรงแรมและภัตตาคาร	-	-	-	-	-	-	Hotels and restaurants	
กิจกรรมบันเทิงและการบริการอื่น ๆ	33	32	-	-	-	1	Recreational and other service activities	
นาโย	27	27	-	-	-	-	Bangoi	
การขาย การบำรุงรักษา และการซ่อมแซมยานยนต์ และรถจักรยานยนต์ รวมทั้งการขายปลีกน้ำมันเชื้อเพลิงรถยนต์	4	4	-	-	-	-	Sale, maintenance and repair of motor vehicles and motorcycles; retail sale of automotive fuel	
ของใช้ส่วนบุคคล และของใช้ในครัวเรือน	19	11	-	-	-	-	Hotels and restaurants	
โรงแรมและภัตตาคาร	5	5	-	-	-	-	Manufacturing	
การผลิต	1	1	-	-	-	-	Buemang	
การขาย การบำรุงรักษา และการซ่อมแซมยานยนต์ และรถจักรยานยนต์ รวมทั้งการขายปลีกน้ำมันเชื้อเพลิงรถยนต์	80	79	-	-	-	1	Sale, maintenance and repair of motor vehicles and motorcycles; retail sale of automotive fuel	
การขายส่ง และการค้าเพื่อค้าหน้า ยกเว้นยานยนต์ และรถจักรยานยนต์	-	-	-	-	-	-	Wholesale trade and commission trade, except of motor vehicles and motorcycles	
การขายปลีก ยกเว้นยานยนต์ และรถจักรยานยนต์ รวมทั้งการขายซ่อม ของใช้ส่วนบุคคล และของใช้ในครัวเรือน	10	10	-	-	-	-	Retail trade, except of motor vehicles and motorcycles; repair of personal and household goods	
	13	13	-	-	-	-		
	-	-	-	-	-	-		
	21	20	-	-	-	1		

ตาราง 14 จำนวนสถานประกอบการ จำนวนตามรูปแบบการจัดตั้งตามกฎหมาย กิจกรรมทางเศรษฐกิจ อำเภอและตำบล (ต่อ)

TABLE 14 NUMBER OF ESTABLISHMENTS BY FORM OF LEGAL ORGANIZATION, ECONOMIC ACTIVITY, AMPHOE AND TAMBON (Contd.)

อำเภอ/ตำบล/ กิจกรรมทางเศรษฐกิจ	จำนวน สถานประกอบการ Number of establishments	ส่วนบุคคล Individual proprietor	รูปแบบการจัดตั้งตามกฎหมาย Form of legal organization					Amphoe/Tambon/Economic activity
			หุ้นส่วนสามัญ นิติบุคคล Juristic partnership	บริษัทจำกัด บริษัทจำกัด (มหาชน) Company limited, Public company limited	ส่วนราชการ รัฐวิสาหกิจ Government, State-enterprises	สหกรณ์ Cooperatives	อื่น ๆ Others	
โรงแรมและภัตตาคาร	33	33	-	-	-	-	Hotels and restaurants	
กิจกรรมนันทนาการและการบริการอื่นๆ	1	1	-	-	-	-	Recreational and other service activities	
การผลิต	2	2	-	-	-	-	Manufacturing	
ยี่หุบ	73	73	-	-	-	-	Yata	
การขาย การบำรุงรักษา และการซ่อมแซมยานยนต์ และรถจักรยานยนต์	-	-	-	-	-	-	Sale, maintenance and repair of motor vehicles	
รวมทั้งการขายปลีกยานยนต์	6	6	-	-	-	-	and motorcycles; retail sale of automotive fuel	
การขายส่ง และการค้าเพื่อค้าขายหน้า ยกเว้นยานยนต์	-	-	-	-	-	-	Wholesale trade and commission trade,	
และรถจักรยานยนต์	5	5	-	-	-	-	except of motor vehicles and motorcycles	
การขายปลีก ยกเว้นยานยนต์ และรถจักรยานยนต์ รวมทั้งการขายซ่อมแซม	-	-	-	-	-	-	Retail trade, except of motor vehicles and	
ของใช้ส่วนบุคคล และของใช้ครัวเรือน	40	40	-	-	-	-	motorcycles; repair of personal and household goods	
โรงแรมและภัตตาคาร	21	21	-	-	-	-	Hotels and restaurants	
การผลิต	1	1	-	-	-	-	Manufacturing	
วังพญา	60	60	-	-	-	-	Wang Phaya	
การขาย การบำรุงรักษา และการซ่อมแซมยานยนต์ และรถจักรยานยนต์	-	-	-	-	-	-	Sale, maintenance and repair of motor vehicles	
รวมทั้งการขายปลีกยานยนต์	3	3	-	-	-	-	and motorcycles; retail sale of automotive fuel	
การขายส่ง และการค้าเพื่อค้าขายหน้า ยกเว้นยานยนต์	-	-	-	-	-	-	Wholesale trade and commission trade,	
และรถจักรยานยนต์	2	2	-	-	-	-	except of motor vehicles and motorcycles	
การขายปลีก ยกเว้นยานยนต์ และรถจักรยานยนต์ รวมทั้งการขายซ่อมแซม	-	-	-	-	-	-	Retail trade, except of motor vehicles and	
ของใช้ส่วนบุคคล และของใช้ครัวเรือน	28	28	-	-	-	-	motorcycles; repair of personal and household goods	

ตาราง 14 จำนวนสถานประกอบการ จำนวนตามรูปแบบการจัดตั้งตามกฎหมาย กิจกรรมทางเศรษฐกิจ อำเภอและตำบล (ต่อ)

TABLE 14 NUMBER OF ESTABLISHMENTS BY FORM OF LEGAL ORGANIZATION, ECONOMIC ACTIVITY, AMPHOE AND TAMBON (Contd.)

อำเภอ/ตำบล/ กิจกรรมทางเศรษฐกิจ	จำนวน สถานประกอบการ Number of establishments	รูปแบบการจัดตั้งตามกฎหมาย Form of legal organization						Amphoe/Tambon/Economic activity
		ส่วนบุคคล Individual proprietor	หุ้นส่วนจำกัด นิติบุคคล Juristic partnership	บริษัทจำกัด บริษัทจำกัด (มหาชน) Company limited, Public company limited	ส่วนราชการ รัฐวิสาหกิจ Government, State-enterprises	สหกรณ์ Cooperatives	อื่น ๆ Others	
โรงแรมและภัตตาคาร	24	24	-	-	-	-	-	Hotels and restaurants
กิจกรรมนันทนาการและการบริการอื่น ๆ	1	1	-	-	-	-	-	Recreational and other service activities
การผลิต	2	2	-	-	-	-	-	Manufacturing
อสังหาริมทรัพย์	86	85	-	-	-	-	1	A-Song
การขาย การบำรุงรักษา และการซ่อมแซมยานยนต์ และรถจักรยานยนต์	-	-	-	-	-	-	-	Sale, maintenance and repair of motor vehicles and motorcycles; retail sale of automotive fuel
รวมทั้งการขายปลีกน้ำมันเชื้อเพลิงรถยนต์	10	10	-	-	-	-	-	and motorcycles; retail sale of automotive fuel
การขายส่ง และการค้าเพื่อท่านขนานน้ำ ขกเว้นยานยนต์	-	-	-	-	-	-	-	Wholesale trade and commission trade,
และรถจักรยานยนต์	7	7	-	-	-	-	-	except of motor vehicles and motorcycles
การขายปลีก ยกเว้นยานยนต์ และรถจักรยานยนต์ รวมทั้งการซ่อมแซม	-	-	-	-	-	-	-	Retail trade, except of motor vehicles and motorcycles
ของใช้ส่วนบุคคล และของใช้ในชีวิตประจำวัน	32	31	-	-	-	-	1	motorcycles; repair of personal and household goods
โรงแรมและภัตตาคาร	22	22	-	-	-	-	-	Hotels and restaurants
การผลิต	6	6	-	-	-	-	-	Manufacturing
การก่อสร้าง	2	2	-	-	-	-	-	Construction
การขนส่งทางบก การเก็บสินค้าและสถานีที่เก็บสินค้า	-	-	-	-	-	-	-	Other land transport, storage and warehousing, activities
ตัวแทนธุรกิจการท่องเที่ยวและการโทรคมนาคม	7	7	-	-	-	-	-	of travel agencies and telecommunications
กิจกรรมด้านโรงพยาบาล	-	-	-	-	-	-	-	Hospital activities

ตาราง 14 จำนวนสถานประกอบการ จำนวนตามรูปแบบการจัดตั้งตามกฎหมาย กิจกรรมทางเศรษฐกิจ อำเภอและตำบล (ต่อ)

TABLE 14 NUMBER OF ESTABLISHMENTS BY FORM OF LEGAL ORGANIZATION, ECONOMIC ACTIVITY, AMPHOE AND TAMBON (Contd.)

อำเภอ/ตำบล/ กิจกรรมทางเศรษฐกิจ	จำนวน สถานประกอบการ Number of establishments	รูปแบบการจัดตั้งตามกฎหมาย Form of legal organization						Amphoe/Tambon/Economic activity
		ส่วนบุคคล Individual proprietor	หุ้นส่วนจำกัด หุ้นส่วนสามัญ นิติบุคคล Juristic partnership	บริษัทจำกัด บริษัทจำกัด (มหาชน) Company limited, Public company limited	ส่วนราชการ รัฐวิสาหกิจ Government, State-enterprises	สหกรณ์ Cooperatives	อื่น ๆ Others	
ตะโกลีหะลอ	117	116	-	-	-	-	1	Talo Halo
การขาย การบำรุงรักษา และการซ่อมแซมยานยนต์ และรถจักรยานยนต์	-	-	-	-	-	-	-	Sale, maintenance and repair of motor vehicles
รวมทั้งการขายปลีกน้ำมันเชื้อเพลิงรถยนต์	14	14	-	-	-	-	-	and motorcycles; retail sale of automotive fuel
การขายส่ง และการค้าเพื่อค้าขายหน้า ยกเว้นยานยนต์	-	-	-	-	-	-	-	Wholesale trade and commission trade,
และรถจักรยานยนต์	14	14	-	-	-	-	-	except of motor vehicles and motorcycles
การขายปลีก ยกเว้นยานยนต์ และรถจักรยานยนต์ รวมทั้งการซ่อมแซม	-	-	-	-	-	-	-	Retail trade, except of motor vehicles and
ของใช้ส่วนบุคคล และของใช้ครัวเรือน	46	45	-	-	-	-	1	motorcycles; repair of personal and household goods
โรงแรมและภัตตาคาร	29	29	-	-	-	-	-	Hotels and restaurants
และกิจการม้านั่งธุรกิจอื่น ๆ	1	1	-	-	-	-	-	and other business activities
กิจกรรมบันเทิง การบริการและการบริการอื่น ๆ	2	2	-	-	-	-	-	Recreational and other service activities
การผลิต	11	11	-	-	-	-	-	Manufacturing
กามัง	266	258	-	-	-	-	7	Ka Bang
การขาย การบำรุงรักษา และการซ่อมแซมยานยนต์ และรถจักรยานยนต์	173	169	-	-	-	-	3	Ka Bang
รวมทั้งการขายปลีกน้ำมันเชื้อเพลิงรถยนต์	-	-	-	-	-	-	-	Sale, maintenance and repair of motor vehicles
การขายส่ง และการค้าเพื่อค้าขายหน้า ยกเว้นยานยนต์	13	13	-	-	-	-	-	and motorcycles; retail sale of automotive fuel
และรถจักรยานยนต์	-	-	-	-	-	-	-	Wholesale trade and commission trade,
การขายปลีก ยกเว้นยานยนต์ และรถจักรยานยนต์ รวมทั้งการซ่อมแซม	11	11	-	-	-	-	-	except of motor vehicles and motorcycles
ของใช้ส่วนบุคคล และของใช้ครัวเรือน	-	-	-	-	-	-	-	Retail trade, except of motor vehicles and
	72	70	-	-	-	-	2	motorcycles; repair of personal and household goods

ตาราง 14 จำนวนสถานประกอบการ จำนวนตามรูปแบบการจัดตั้งตามกฎหมาย กิจกรรมทางเศรษฐกิจ อำเภอและตำบล (ต่อ)

TABLE 14 NUMBER OF ESTABLISHMENTS BY FORM OF LEGAL ORGANIZATION, ECONOMIC ACTIVITY, AMPHOE AND TAMBON (Contd.)

อำเภอ/ตำบล/ กิจกรรมทางเศรษฐกิจ	จำนวน สถานประกอบการ Number of establishments	รูปแบบการจัดตั้งตามกฎหมาย Form of legal organization						Amphoe/Tambon/Economic activity
		ส่วนบุคคล Individual proprietor	ห้างหุ้นส่วนจำกัด ห้างหุ้นส่วนสามัญ นิติบุคคล Juristic partnership	บริษัทจำกัด บริษัทจำกัด (มหาชน) Company limited, Public company limited	ส่วนราชการ รัฐวิสาหกิจ Government, State-enterprises	สหกรณ์ Cooperatives	อื่นๆ Others	
โรงแรมและภัตตาคาร	52	52	-	-	-	-	Hotels and restaurants	
กิจกรรมบันเทิงและการบริการอื่นๆ	2	2	-	-	-	-	Recreational and other service activities	
การผลิต	10	9	-	-	-	1	Manufacturing	
การขนส่งทางบก การเก็บสินค้าและสถานที่เก็บสินค้า	-	-	-	-	-	-	Other land transport, storage and warehousing, activities	
ตัวแทนธุรกิจการท่องเที่ยวและกรม โทรคมนาคม	12	12	-	-	-	-	of travel agencies and telecommunications	
กิจกรรมด้านโรงพยาบาล	1	-	-	-	1	-	Hospital activities	
บลา	93	89	-	-	-	4	Bala	
การขาย การบำรุงรักษา และการซ่อมแซมยานยนต์ และรถจักรยานยนต์	-	-	-	-	-	-	Sale, maintenance and repair of motor vehicles	
รวมทั้งการขายปลีกน้ำมันเชื้อเพลิงรถยนต์	6	6	-	-	-	-	and motorcycles; retail sale of automotive fuel	
การขายส่ง และการค้าเพื่อค้าขายหน้า ยกเว้นยานยนต์	-	-	-	-	-	-	Wholesale trade and commission trade,	
และรถจักรยานยนต์	10	10	-	-	-	-	except of motor vehicles and motorcycles	
การขายปลีก ยกเว้นยานยนต์ และรถจักรยานยนต์ รวมทั้งการซ่อมแซม	-	-	-	-	-	-	Retail trade, except of motor vehicles and	
ของใช้ส่วนบุคคล และของใช้ในครัวเรือน	50	47	-	-	-	3	motorcycles; repair of personal and household goods	
โรงแรมและภัตตาคาร	17	17	-	-	-	-	Hotels and restaurants	
การผลิต	4	3	-	-	-	1	Manufacturing	
การขนส่งทางบก การเก็บสินค้าและสถานที่เก็บสินค้า	-	-	-	-	-	-	Other land transport, storage and warehousing, activities	
ตัวแทนธุรกิจการท่องเที่ยวและกรม โทรคมนาคม	6	6	-	-	-	-	of travel agencies and telecommunications	
กิจกรรมด้านโรงพยาบาล	-	-	-	-	-	-	Hospital activities	

ตาราง 14 จำนวนสถานประกอบการ จำนวนตามรูปแบบการจัดตั้งตามกฎหมาย กิจกรรมทางเศรษฐกิจ อำเภอและตำบล (ต่อ)

TABLE 14 NUMBER OF ESTABLISHMENTS BY FORM OF LEGAL ORGANIZATION, AMPHOE AND TAMBON (Contd.)

อำเภอ/ตำบล/ กิจกรรมทางเศรษฐกิจ	จำนวน สถานประกอบการ Number of establishments	รูปแบบการจัดตั้งตามกฎหมาย Form of legal organization						Amphoe/Tambon/Economic activity
		ส่วนบุคคล Individual proprietor	ห้างหุ้นส่วนจำกัด นิติบุคคล Juristic partnership	บริษัทจำกัด บริษัทจำกัด (มหาชน) Company limited, Public company limited	ส่วนราชการ รัฐวิสาหกิจ Government, State-enterprises	สหกรณ์ Cooperatives	อื่น ๆ Others	
อ.กรงปินัง	405	391	1	-	-	9	4	King A. Krong Pinang
กรงปินัง	231	223	1	-	-	5	2	Krong Phiang
การขง การบ้านรักษา และการซ่อมแซมยานยนต์ และรถจักรยานยนต์ รวมทั้งการขายปลีกน้ำมันเชื้อเพลิงรถยนต์ การขายส่ง และการค้าเพื่อถ่านหินน้ำ ยกเว้นยานยนต์ และรถจักรยานยนต์	- 19 - 14	- 18 - 14	- 1 - -	- - -	- - -	- - -	- - -	Sale, maintenance and repair of motor vehicles and motorcycles; retail sale of automotive fuel Wholesale trade and commission trade, except of motor vehicles and motorcycles
การขายปลีก ยกเว้นยานยนต์ และรถจักรยานยนต์ รวมทั้งการซ่อมแซม ของใช้ส่วนบุคคล และของใช้ในครัวเรือน โรงแรมและภัตตาคาร	- 60 42	- 56 42	- - -	- -	- -	- 3 -	- 1 -	Retail trade, except of motor vehicles and motorcycles; repair of personal and household goods Hotels and restaurants
การให้เช่าเครื่องจักรและเครื่องมืออุปกรณ์ โดยไม่มีผู้ควบคุมฯ การวิจัยและการพัฒนา และกิจการเริ่มต้นธุรกิจอื่นๆ	- - 2	- - 2	- - -	- -	- -	- -	- -	Renting of machinery and equipment without operator etc; research and development and other business activities
กิจการন্নันทนาการและการบริการอื่นๆ การผลิต	6 51	6 48	- -	- -	- -	- 2	- 1	Recreational and other service activities Manufacturing
การก่อสร้าง	11	11	-	-	-	-	-	Construction
การขนส่งทางบก การเก็บสินค้าและสถานที่เก็บสินค้า ตัวแทนธุรกิจการท่องเที่ยวและการโทรคมนาคม กิจการเริ่มต้นโรงพยาบาล	- 25 1	- 25 1	- - -	- -	- -	- -	- -	Other land transport, storage and warehousing, activities of travel agencies and telecommunications Hospital activities

ตาราง 14 จำนวนสถานประกอบการ จำนวนตามรูปแบบการจัดตั้งตามกฎหมาย กิจกรรมทางเศรษฐกิจ อำเภอและตำบล (ต่อ)

TABLE 14 NUMBER OF ESTABLISHMENTS BY FORM OF LEGAL ORGANIZATION, AMPHOE AND TAMBON (Contd.)

อำเภอ/ตำบล/ กิจกรรมทางเศรษฐกิจ	จำนวน สถานประกอบการ Number of establishments	รูปแบบการจัดตั้งตามกฎหมาย Form of legal organization						Amphoe/Tambon/Economic activity
		ส่วนบุคคล Individual proprietor	ห้างหุ้นส่วนจำกัด ห้างหุ้นส่วนสามัญ นิติบุคคล Juristic partnership	บริษัทจำกัด บริษัทจำกัด (มหาชน) Company limited, Public company limited	ส่วนราชการ รัฐวิสาหกิจ Government, State-enterprises	สหกรณ์ Cooperatives	อื่น ๆ Others	
ตะเภา	79	76	-	-	-	2	1	Sa-E
การขง การบำรุงรักษา และการซ่อมแซมยานยนต์ และรถจักรยานยนต์	-	-	-	-	-	-	-	Sale, maintenance and repair of motor vehicles and motorcycles; retail sale of automotive fuel
รวมทั้งการขายปลีกน้ำมันเชื้อเพลิงรถยนต์	4	4	-	-	-	-	-	Wholesale trade and commission trade,
การขนส่ง และการค้าเพื่อจำหน่ายหน้า ยกเว้นยานยนต์	-	-	-	-	-	-	-	except of motor vehicles and motorcycles
และรถจักรยานยนต์	11	11	-	-	-	-	-	Retail trade, except of motor vehicles and motorcycles; repair of personal and household goods
การขงขปลีก ยกเว้นยานยนต์ และรถจักรยานยนต์ รวมทั้งการซ่อมแซม	-	-	-	-	-	-	-	Hotels and restaurants
ของใช้ส่วนบุคคล และของใช้ครัวเรือน	23	20	-	-	-	2	1	Manufacturing
โรงแรมและภัตตาคาร	28	28	-	-	-	-	-	Construction
การผลิต	7	7	-	-	-	-	-	Other land transport, storage and warehousing, activities of travel agencies and telecommunications
การก่อสร้าง	3	3	-	-	-	-	-	Hospital activities
การขนส่งทางบก การเดินสินค้าและสถานที่เก็บสินค้า	-	-	-	-	-	-	-	Huai Krathing
ตัวแทนธุรกิจการท่องเที่ยวและการ โทรคมนาคม	3	3	-	-	-	-	-	Sale, maintenance and repair of motor vehicles and motorcycles; retail sale of automotive fuel
กิจกรรมด้านโรงพยาบาล	-	-	-	-	-	-	-	Wholesale trade and commission trade,
ห้วยกระพิง	50	49	-	-	-	-	1	except of motor vehicles and motorcycles
การขง การบำรุงรักษา และการซ่อมแซมยานยนต์ และรถจักรยานยนต์	-	-	-	-	-	-	-	
รวมทั้งการขงปลีกน้ำมันเชื้อเพลิงรถยนต์	1	1	-	-	-	-	-	
การขนส่ง และการค้าเพื่อจำหน่ายหน้า ยกเว้นยานยนต์	-	-	-	-	-	-	-	
และรถจักรยานยนต์	7	7	-	-	-	-	-	

ตาราง 14 จำนวนสถานประกอบการ จําแนกตามรูปแบบการจัดตั้งตามกฎหมาย กิจกรรมทางเศรษฐกิจ อำเภอและตำบล (ต่อ)

TABLE 14 NUMBER OF ESTABLISHMENTS BY FORM OF LEGAL ORGANIZATION, ECONOMIC ACTIVITY, AMPHOE AND TAMBON (Contd.)

อำเภอ/ตำบล/ กิจกรรมทางเศรษฐกิจ	จำนวน สถานประกอบการ Number of establishments	รูปแบบการจัดตั้งตามกฎหมาย Form of legal organization						Amphoe/Tambon/Economic activity
		ส่วนบุคคล Individual proprietor	หุ้นส่วนสามัญ นิติบุคคล Juristic partnership	บริษัทจำกัด บริษัทจำกัด (มหาชน) Company limited, Public company limited	ส่วนราชการ รัฐวิสาหกิจ Government, State-enterprises	สหกรณ์ Cooperatives	อื่น ๆ Others	
การขายปลีก ยกเว้นยานยนต์ และรถจักรยานยนต์ รวมทั้งการซ่อมแซม ของใช้ส่วนบุคคล และของใช้ในครัวเรือน	-	-	-	-	-	-	Retail trade, except of motor vehicles and motorcycles; repair of personal and household goods	
โรงแรมและภัตตาคาร	19	19	-	-	-	-	Hotels and restaurants	
การผลิต	14	14	-	-	-	-	Manufacturing	
ประมง	9	8	-	-	-	1	Purong	
การขาย การบำรุงรักษา และการซ่อมแซมยานยนต์ และรถจักรยานยนต์ รวมทั้งการขายปลีกน้ำมันเชื้อเพลิงรถยนต์	45	43	-	-	-	2	Sale, maintenance and repair of motor vehicles and motorcycles; retail sale of automotive fuel	
การขายส่ง และการค้าเพื่อจำหน่าย ยกเว้นยานยนต์ และรถจักรยานยนต์	-	-	-	-	-	-	Wholesale trade and commission trade,	
การขายปลีก ยกเว้นยานยนต์ และรถจักรยานยนต์ รวมทั้งการซ่อมแซม ของใช้ส่วนบุคคล และของใช้ในครัวเรือน	2	2	-	-	-	-	except of motor vehicles and motorcycles	
โรงแรมและภัตตาคาร	-	-	-	-	-	-	Retail trade, except of motor vehicles and motorcycles; repair of personal and household goods	
การผลิต	7	7	-	-	-	-	Hotels and restaurants	
	16	14	-	-	-	2	Manufacturing	
	14	14	-	-	-	-		
	6	6	-	-	-	-		

ที่มา : สำมะโนอุตสาหกรรม พ.ศ. 2550 (ข้อมูลพื้นฐาน : นอกเขตเทศบาล) จังหวัด ยะลา สำนักงานสถิติแห่งชาติ กระทรวงเทคโนโลยีสารสนเทศและการสื่อสาร

Source : The 2007 Industrial Census (Basic Information : Non-municipal area), Yala Province, National Statistical Office, Ministry of Information and Communication Technology .

ตาราง 15 จำนวนสถานประกอบการ จำนวนตามรูปแบบการจัดตั้งทางเศรษฐกิจ กิจกรรมทางเศรษฐกิจ อำเภอและตำบล

TABLE 15 NUMBER OF ESTABLISHMENTS BY FORM OF ECONOMIC ORGANIZATION, ECONOMIC ACTIVITY, AMPHOE AND TAMBON

อำเภอ/ตำบล, กิจกรรมทางเศรษฐกิจ	จำนวน สถานประกอบการ Number of establishments	รูปแบบการจัดตั้งทางเศรษฐกิจ Form of economic organization			Amphoe/Tambon/Economic activity
		สำนักงานเดี่ยว Single unit	สำนักงานใหญ่ Head office	สำนักงานสาขา Branch	
รวม	5,597	5,563	3	31	Total
เมืองยะลา	1,768	1,738	3	27	Mueang Yala
บุรี	163	161	1	1	Bu Di
การขาย การบำรุงรักษา และการซ่อมแซมยานยนต์ และรถจักรยานยนต์	-	-	-	-	Sale, maintenance and repair of motor vehicles
รวมทั้งการขายปลีกน้ำมันเชื้อเพลิงรถยนตร์	17	17	-	-	and motorcycles; retail sale of automotive fuel
การขายส่ง และการค้าเพื่อค้าขายหน้า ยกเว้นยานยนต์	-	-	-	-	Wholesale trade and commission trade,
และรถจักรยานยนต์	14	14	-	-	except of motor vehicles and motorcycles
การขายปลีก ยกเว้นยานยนต์ และรถจักรยานยนต์ รวมทั้งการซ่อมแซม	-	-	-	-	Retail trade, except of motor vehicles and
ของใช้ส่วนบุคคล และของใช้ในครัวเรือน	64	64	-	-	motorcycles; repair of personal and household goods
โรงแรมและภัตตาคาร	43	43	-	-	Hotels and restaurants
การให้เช่าเครื่องจักรและเครื่องอุปโภค	-	-	-	-	Renting of machinery and equipment without
โดยไม่มีผู้ควบคุมฯ การวิจัยและการพัฒนา	-	-	-	-	operator etc; research and development
และกิจกรรมด้านธุรกิจอื่นๆ	2	2	-	-	and other business activities
กิจกรรมบันเทิง การบริการอื่น ๆ	4	4	-	-	Recreational and other service activities
การผลิต	17	15	1	1	Manufacturing
การก่อสร้าง	1	1	-	-	Construction
การขนส่งทางบก การเก็บสินค้าและสถานที่เก็บสินค้า	-	-	-	-	Other land transport, storage and warehousing, activities
ตัวแทนธุรกิจการท่องเที่ยวและการโทรคมนาคม	1	1	-	-	of travel agencies and telecommunications
กิจกรรมด้านโรงพยาบาล	-	-	-	-	Hospital activities

ตาราง 15 จำนวนสถานประกอบการ จำนวนตามรูปแบบการจัดตั้งทางเศรษฐกิจ กิจกรรมทางเศรษฐกิจ อำเภอและตำบล (ต่อ)

TABLE 15 NUMBER OF ESTABLISHMENTS BY FORM OF ECONOMIC ORGANIZATION, ECONOMIC ACTIVITY, AMPHOE AND TAMBON(Contd.)

อำเภอ/ตำบล/ กิจกรรมทางเศรษฐกิจ	จำนวน สถานประกอบการ Number of establishments	รูปแบบการจัดตั้งทางเศรษฐกิจ Form of economic organization			Amphoe/Tambon/Economic activity
		สำนักงานเดี่ยว Single unit	สำนักงานใหญ่ Head office	สำนักงานสาขา Branch	
ยูโป	33	33	-	-	Yupo
การขาย การบำรุงรักษา และการซ่อมแซมยานยนต์ และรถจักรยานยนต์	-	-	-	-	Sale, maintenance and repair of motor vehicles and motorcycles; retail sale of automotive fuel
รวมทั้งการขายปลีกน้ำมันเชื้อเพลิงรถยนต์	2	2	-	-	Wholesale trade and commission trade, except of motor vehicles and motorcycles
การขายส่ง และการค้าเพื่อค้าหน้า ยกเว้นยานยนต์ และรถจักรยานยนต์	1	1	-	-	Retail trade, except of motor vehicles and motorcycles; repair of personal and household goods
การขายปลีก ยกเว้นยานยนต์ และรถจักรยานยนต์ รวมทั้งการซ่อมแซม	-	-	-	-	Hotels and restaurants
ของใช้ส่วนบุคคล และของใช้ในครัวเรือน	18	18	-	-	Lidon
โรงแรมและภัตตาคาร	12	12	-	-	Sale, maintenance and repair of motor vehicles and motorcycles; retail sale of automotive fuel
ลิดอน	117	107	-	10	Wholesale trade and commission trade, except of motor vehicles and motorcycles
การขาย การบำรุงรักษา และการซ่อมแซมยานยนต์ และรถจักรยานยนต์	-	-	-	-	Retail trade, except of motor vehicles and motorcycles; repair of personal and household goods
รวมทั้งการขายปลีกน้ำมันเชื้อเพลิงรถยนต์	19	19	-	-	Hotels and restaurants
การขายส่ง และการค้าเพื่อค้าหน้า ยกเว้นยานยนต์ และรถจักรยานยนต์	-	-	-	-	Recreational and other service activities
การขายปลีก ยกเว้นยานยนต์ และรถจักรยานยนต์ รวมทั้งการซ่อมแซม	3	3	-	-	Manufacturing
ของใช้ส่วนบุคคล และของใช้ในครัวเรือน	-	-	-	-	Other land transport, storage and warehousing, activities of travel agencies and telecommunications
โรงแรมและภัตตาคาร	43	43	-	-	Hospital activities
กิจกรรมนันทนาการและการบริการอื่นๆ	24	24	-	-	
การผลิต	5	5	-	-	
การขนส่งทางบก การเดินสินค้าและสถานที่เก็บสินค้า	22	12	-	10	
ตัวแทนธุรกิจการท่องเที่ยวและการโทรคมนาคม	-	-	-	-	
กิจกรรมด้านโรงพยาบาล	1	1	-	-	
	-	-	-	-	

ตาราง 15 จำนวนสถานประกอบการ จำนวนตามรูปแบบการจัดตั้งทางเศรษฐกิจ กิจกรรมทางเศรษฐกิจ อำเภอและตำบล (ต่อ)

TABLE 15 NUMBER OF ESTABLISHMENTS BY FORM OF ECONOMIC ORGANIZATION, ECONOMIC ACTIVITY, AMPHOE AND TAMBON(Contd.)

อำเภอ/ตำบล/กิจกรรมทางเศรษฐกิจ	จำนวน สถานประกอบการ Number of establishments	รูปแบบการจัดตั้งทางเศรษฐกิจ Form of economic organization			Amphoe/Tambon/Economic activity
		สำนักงานเดี่ยว Single unit	สำนักงานใหญ่ Head office	สำนักงานสาขา Branch	
ยะลา	33	33	-	-	Yala
การขาย การบำรุงรักษา และการซ่อมแซมยานยนต์ และรถจักรยานยนต์	-	-	-	-	Sale, maintenance and repair of motor vehicles and motorcycles; retail sale of automotive fuel
รวมทั้งการขายปลีกน้ำมันเชื้อเพลิงรถยนต์	5	5	-	-	Retail trade, except of motor vehicles and motorcycles; repair of personal and household goods
การขายปลีก ยานยนต์ และรถจักรยานยนต์ รวมทั้งการซ่อมแซม	-	-	-	-	Hotels and restaurants
ของใช้ส่วนบุคคล และของใช้ในครัวเรือน	16	16	-	-	Manufacturing
โรงแรมและภัตตาคาร	10	10	-	-	Other land transport, storage and warehousing, activities of travel agencies and telecommunications
การผลิต	1	1	-	-	Tha Sap
การขนส่งทางบก การเก็บสินค้าและสถานที่เก็บสินค้า	-	-	-	-	Sale, maintenance and repair of motor vehicles and motorcycles; retail sale of automotive fuel
ตัวแทนธุรกิจการท่องเที่ยวและการโทรคมนาคม	1	1	-	-	Wholesale trade and commission trade, except of motor vehicles and motorcycles
ท่าสาป	81	77	-	4	Retail trade, except of motor vehicles and motorcycles; repair of personal and household goods
การขาย การบำรุงรักษา และการซ่อมแซมยานยนต์ และรถจักรยานยนต์	-	-	-	-	Hotels and restaurants
รวมทั้งการขายปลีกน้ำมันเชื้อเพลิงรถยนต์	13	13	-	-	Manufacturing
การขายส่ง และการค้าเพื่อจำหน่ายน้ำ ยานยนต์ และรถจักรยานยนต์	-	-	-	-	Lam Mai
และรถจักรยานยนต์	1	1	-	-	Sale, maintenance and repair of motor vehicles and motorcycles; retail sale of automotive fuel
การขายปลีก ยานยนต์ และรถจักรยานยนต์ รวมทั้งการซ่อมแซม	-	-	-	-	
ของใช้ส่วนบุคคล และของใช้ในครัวเรือน	36	35	-	1	
โรงแรมและภัตตาคาร	22	22	-	-	
การผลิต	9	6	-	3	
ลำไ้ม	94	94	-	-	
การขาย การบำรุงรักษา และการซ่อมแซมยานยนต์ และรถจักรยานยนต์	-	-	-	-	
รวมทั้งการขายปลีกน้ำมันเชื้อเพลิงรถยนต์	12	12	-	-	

ตาราง 15 จำนวนสถานประกอบการ จำนวนตามรูปแบบการจัดตั้งทางเศรษฐกิจ อำเภอและตำบล (ต่อ)

TABLE 15 NUMBER OF ESTABLISHMENTS BY FORM OF ECONOMIC ORGANIZATION, ECONOMIC ACTIVITY, AMPHOE AND TAMBON(Contd.)

อำเภอ/ตำบล, กิจกรรมทางเศรษฐกิจ	จำนวน สถานประกอบการ Number of establishments	รูปแบบการจัดตั้งทางเศรษฐกิจ Form of economic organization			Amphoe/Tambon/Economic activity
		สำนักงานเดี่ยว Single unit	สำนักงานใหญ่ Head office	สำนักงานสาขา Branch	
การขายส่ง และการค้าเพื่อค้าขนานหน้า ขกเว้นยานยนต์ และรถจักรยานยนต์	-	-	-	-	Wholesale trade and commission trade, except of motor vehicles and motorcycles
การขายปลีก ขกเว้นยานยนต์ และรถจักรยานยนต์ รวมทั้งการซ่อมแซม ของใช้ส่วนบุคคล และของใช้ในครัวเรือน	6	6	-	-	Retail trade, except of motor vehicles and motorcycles; repair of personal and household goods
โรงแรมและภัตตาคาร	42	42	-	-	Hotels and restaurants
กิจกรรมนันทนาการและการบริการอื่นๆ	30	30	-	-	Recreational and other service activities
การผลิต	2	2	-	-	Manufacturing
หน้าถัดไป	44	43	-	1	Na Tham
การขาย การบำรุงรักษา และการซ่อมแซมยานยนต์ และรถจักรยานยนต์ รวมทั้งการขายปลีกน้ำมันเชื้อเพลิงจกยนต์	-	-	-	-	Sale, maintenance and repair of motor vehicles and motorcycles; retail sale of automotive fuel
การขายส่ง และการค้าเพื่อค้าขนานหน้า ขกเว้นยานยนต์ และรถจักรยานยนต์	4	4	-	-	Wholesale trade and commission trade, except of motor vehicles and motorcycles
การขายปลีก ขกเว้นยานยนต์ และรถจักรยานยนต์ รวมทั้งการซ่อมแซม ของใช้ส่วนบุคคล และของใช้ในครัวเรือน	-	-	-	-	Retail trade, except of motor vehicles and motorcycles; repair of personal and household goods
โรงแรมและภัตตาคาร	2	2	-	-	Hotels and restaurants
การให้เช่าเครื่องจักรและเครื่องอุปกรณ์ โดยไม่มีผู้ควบคุมฯ การวิจัยและการพัฒนา และกิจกรรมด้านธุรกิจอื่นๆ	17	17	-	-	Renting of machinery and equipment without operator etc; research and development and other business activities
กิจกรรมนันทนาการและการบริการอื่นๆ	13	13	-	-	Recreational and other service activities
การผลิต	-	-	-	-	Manufacturing
	6	5	-	1	

ตาราง 15 จำนวนสถานประกอบการ จำนวนตามรูปแบบการจัดตั้งทางเศรษฐกิจ กิจกรรมทางเศรษฐกิจ อำเภอและตำบล (ต่อ)

TABLE 15 NUMBER OF ESTABLISHMENTS BY FORM OF ECONOMIC ORGANIZATION, ECONOMIC ACTIVITY, AMPHOE AND TAMBON(Contd.)

อำเภอ/ตำบล/ กิจกรรมทางเศรษฐกิจ	จำนวน สถานประกอบการ Number of establishments	รูปแบบการจัดตั้งทางเศรษฐกิจ Form of economic organization			Amphoe/Tambon/Economic activity
		สำนักงานเดี่ยว Single unit	สำนักงานใหญ่ Head office	สำนักงานสาขา Branch	
ลำพญา การขาย การบำรุงรักษา และการซ่อมแซมยานยนต์ และรถจักรยานยนต์ รวมทั้งการขายปลีกน้ำมันเชื้อเพลิงรถยนต์ การขายส่ง และการค้าเพื่อค้าขายหน้า ยกเว้นยานยนต์ และรถจักรยานยนต์ การขายปลีก ยกเว้นยานยนต์ และรถจักรยานยนต์ รวมทั้งการซ่อมแซม ของใช้ส่วนบุคคล และของใช้ในชีวิตประจำวัน โรงแรมและภัตตาคาร กิจกรรมนันทนาการและการบริการอื่นๆ การผลิต การก่อสร้าง การขนส่งทางบก การเก็บสินค้าและสถานที่เก็บสินค้า ตัวแทนธุรกิจการท่องเที่ยวและการโทรคมนาคม กิจกรรมด้านโรงพยาบาล ปะเซ่ง การขาย การบำรุงรักษา และการซ่อมแซมยานยนต์ และรถจักรยานยนต์ รวมทั้งการขายปลีกน้ำมันเชื้อเพลิงรถยนต์ การขายส่ง และการค้าเพื่อค้าขายหน้า ยกเว้นยานยนต์ และรถจักรยานยนต์ การขายปลีก ยกเว้นยานยนต์ และรถจักรยานยนต์ รวมทั้งการซ่อมแซม ของใช้ส่วนบุคคล และของใช้ในชีวิตประจำวัน	86	86	-	-	Lam Phaya
	-	-	-	-	Sale, maintenance and repair of motor vehicles
	9	9	-	-	and motorcycles; retail sale of automotive fuel
	-	-	-	-	Wholesale trade and commission trade,
	7	7	-	-	except of motor vehicles and motorcycles
	-	-	-	-	Retail trade, except of motor vehicles and
	43	43	-	-	motorcycles; repair of personal and household goods
	15	15	-	-	Hotels and restaurants
	4	4	-	-	Recreational and other service activities
	6	6	-	-	Manufacturing
	1	1	-	-	Construction
	-	-	-	-	Other land transport, storage and warehousing, activities
	1	1	-	-	of travel agencies and telecommunications
	-	-	-	-	Hospital activities
	85	84	-	1	Poseng
-	-	-	-	Sale, maintenance and repair of motor vehicles	
10	9	-	1	and motorcycles; retail sale of automotive fuel	
-	-	-	-	Wholesale trade and commission trade,	
10	10	-	-	except of motor vehicles and motorcycles	
-	-	-	-	Retail trade, except of motor vehicles and	
41	41	-	-	motorcycles; repair of personal and household goods	

ตาราง 15 จำนวนสถานประกอบการ จำแนกตามรูปแบบการจัดตั้งทางเศรษฐกิจ อำเภอและตำบล (ต่อ)

TABLE 15 NUMBER OF ESTABLISHMENTS BY FORM OF ECONOMIC ORGANIZATION, ECONOMIC ACTIVITY, AMPHOE AND TAMBON (Contd.)

อำเภอ/ตำบล/กิจกรรมทางเศรษฐกิจ	จำนวน สถานประกอบการ Number of establishments	รูปแบบการจัดตั้งทางเศรษฐกิจ Form of economic organization			Amphoe/Tambon/Economic activity
		สำนักงานเดี่ยว Single unit	สำนักงานใหญ่ Head office	สำนักงานสาขา Branch	
โรงแรมและภัตตาคาร	20	20	-	-	Hotels and restaurants
กิจกรรมนันทนาการและบริการอื่น ๆ	1	1	-	-	Recreational and other service activities
การคิด	2	2	-	-	Manufacturing
การก่อสร้าง	1	1	-	-	Construction
พรอน	120	118	-	2	Phron
การขาย การบำรุงรักษา และการซ่อมแซมยานยนต์ และรถจักรยานยนต์	-	-	-	-	Sale, maintenance and repair of motor vehicles
รวมทั้งการขายปลีกน้ำมันเชื้อเพลิงรถยนต์	8	8	-	-	and motorcycles; retail sale of automotive fuel
การขายส่ง และการค้าเพื่อค้าขายหน้า ยกเว้นยานยนต์	-	-	-	-	Wholesale trade and commission trade,
และรถจักรยานยนต์	11	11	-	-	except of motor vehicles and motorcycles
การขายปลีก ยกเว้นบุคคล และรถจักรยานยนต์รวมทั้งการซ่อมแซม	-	-	-	-	Retail trade, except of motor vehicles and
ของใช้ส่วนบุคคล และของใช้ในครัวเรือน	38	38	-	-	motorcycles; repair of personal and household goods
โรงแรมและภัตตาคาร	33	33	-	-	Hotels and restaurants
การให้เช่าเครื่องจักรและเครื่องอุปกรณ์	-	-	-	-	Renting of machinery and equipment without
โดยไม่มีผู้ควบคุมฯ การวิจัยและการพัฒนา	-	-	-	-	operator etc; research and development
และกิจกรรมด้านธุรกิจอื่น ๆ	2	2	-	-	and other business activities
กิจกรรมนันทนาการและการบริการอื่น ๆ	5	5	-	-	Recreational and other service activities
การคิด	22	20	-	2	Manufacturing
การก่อสร้าง	1	1	-	-	Construction
บั้งสังสรอง	81	81	-	-	Bannang Sarong
การขาย การบำรุงรักษา และการซ่อมแซมยานยนต์ และรถจักรยานยนต์	-	-	-	-	Sale, maintenance and repair of motor vehicles
รวมทั้งการขายปลีกน้ำมันเชื้อเพลิงรถยนต์	7	7	-	-	and motorcycles; retail sale of automotive fuel

ตาราง 15 จำนวนสถานประกอบการ จำนวนตามรูปแบบการจัดตั้งทางเศรษฐกิจ กิจกรรมทางเศรษฐกิจ อำเภอและตำบล (ต่อ)
TABLE 15 NUMBER OF ESTABLISHMENTS BY FORM OF ECONOMIC ORGANIZATION, ECONOMIC ACTIVITY, AMPHOE AND TAMBON(Contd.)

อำเภอ/ตำบล/ กิจกรรมทางเศรษฐกิจ	จำนวน สถานประกอบการ Number of establishments	รูปแบบการจัดตั้งทางเศรษฐกิจ Form of economic organization			Amphoe/Tambon/Economic activity
		สำนักงานเดี่ยว Single unit	สำนักงานใหญ่ Head office	สำนักงานสาขา Branch	
การขายส่ง และการค้าเพื่อค้าขายหน้า ยกเว้นยานยนต์ และรถจักรยานยนต์	-	-	-	-	Wholesale trade and commission trade, except of motor vehicles and motorcycles
การขายปลีก ยกเว้นยานยนต์ และรถจักรยานยนต์ รวมทั้งการซ่อมแซม ของใช้ส่วนบุคคล และของใช้ในครัวเรือน	5	5	-	-	Retail trade, except of motor vehicles and motorcycles; repair of personal and household goods
โรงแรมและภัตตาคาร	40	40	-	-	Hotels and restaurants
การผลิต	23	23	-	-	Manufacturing
การขนส่งทางบก การเก็บสินค้าและสถานที่เก็บสินค้า	3	3	-	-	Other land transport, storage and warehousing, activities
ตัวแทนธุรกิจการท่องเที่ยวและการโทรคมนาคม	-	-	-	-	of travel agencies and telecommunications
סהסנהס	809	799	2	8	Sateng Nok
การขาย การบำรุงรักษา และการซ่อมแซมยานยนต์ และรถจักรยานยนต์	-	-	-	-	Sale, maintenance and repair of motor vehicles and motorcycles; retail sale of automotive fuel
รวมทั้งการขายปลีกน้ำมันเชื้อเพลิงรถยนต์	80	78	-	2	Wholesale trade and commission trade, except of motor vehicles and motorcycles
การขายส่ง และการค้าเพื่อค้าขายหน้า ยกเว้นยานยนต์ และรถจักรยานยนต์	-	-	-	-	Retail trade, except of motor vehicles and motorcycles; repair of personal and household goods
การขายปลีก ยกเว้นยานยนต์ และรถจักรยานยนต์ รวมทั้งการซ่อมแซม	44	43	-	1	Hotels and restaurants
ของใช้ส่วนบุคคล และของใช้ในครัวเรือน	-	-	-	-	Real estate activities
โรงแรมและภัตตาคาร	274	273	-	1	Computer and related activities
กิจกรรมด้านอสังหาริมทรัพย์	122	121	-	1	Renewing of machinery and equipment without operator etc; research and development and other business activities
กิจกรรมด้านคอมพิวเตอร์ และกิจกรรมที่เกี่ยวข้อง การให้เช่าเครื่องจักรและเครื่องอุปโภค	20	20	-	-	
โดยไม่มีผู้ควบคุมฯ การวิจัยและการพัฒนา และกิจการในด้านธุรกิจอื่นๆ	1	1	-	-	
	-	-	-	-	
	-	-	-	-	
	11	11	-	-	

ตาราง 15 จำนวนสถานประกอบการ จำนวนตามรูปแบบการจัดตั้งทางเศรษฐกิจ กิจกรรมทางเศรษฐกิจ อำเภอและตำบล (ต่อ)

TABLE 15 NUMBER OF ESTABLISHMENTS BY FORM OF ECONOMIC ORGANIZATION, ECONOMIC ACTIVITY, AMPHOE AND TAMBON(Contd.)

อำเภอ/ตำบล/ กิจกรรมทางเศรษฐกิจ	จำนวน สถานประกอบการ Number of establishments	รูปแบบการจัดตั้งทางเศรษฐกิจ Form of economic organization			Amphoe/Tambon/Economic activity
		สำนักงานเดี่ยว Single unit	สำนักงานใหญ่ Head office	สำนักงานสาขา Branch	
กิจกรรมนันทนาการและการบริการอื่นๆ	34	34	-	-	Recreational and other service activities
การผลิต	142	139	1	2	Manufacturing
การก่อสร้าง	31	31	-	-	Construction
การขนส่งทางบก การเก็บสินค้าและสถานที่เก็บสินค้า	-	-	-	-	Other land transport, storage and warehousing, activities
ตัวแทนธุรกิจการท่องเที่ยวและการโทรคมนาคม	50	48	1	1	of travel agencies and telecommunications
พาชนะ	22	22	-	-	Ta Se
การขายปลีก ยกเว้นยานยนต์ และรถจักรยานยนต์ รวมทั้งการซ่อมแซม	-	-	-	-	Retail trade, except of motor vehicles and
ของใช้ส่วนบุคคล และของใช้ในครัวเรือน	14	14	-	-	motorcycles; repair of personal and household goods
โรงแรมและภัตตาคาร	7	7	-	-	Hotels and restaurants
การผลิต	1	1	-	-	Manufacturing
เบตง	431	428	-	3	Betong
ยะรม	118	117	-	1	Yarom
การขาย การบำรุงรักษา และการซ่อมแซมยานยนต์ และรถจักรยานยนต์	-	-	-	-	Sale, maintenance and repair of motor vehicles
รวมทั้งการขายปลีกน้ำมันเชื้อเพลิงรถยนต์	12	12	-	-	and motorcycles; retail sale of automotive fuel
การขายส่ง และการค้าเพื่อค้าขายหน้า ยกเว้นยานยนต์	-	-	-	-	Wholesale trade and commission trade,
และรถจักรยานยนต์	2	2	-	-	except of motor vehicles and motorcycles
การขายปลีก ยกเว้นยานยนต์ และรถจักรยานยนต์ รวมทั้งการซ่อมแซม	-	-	-	-	Retail trade, except of motor vehicles and
ของใช้ส่วนบุคคล และของใช้ในครัวเรือน	61	61	-	-	motorcycles; repair of personal and household goods
โรงแรมและภัตตาคาร	34	34	-	-	Hotels and restaurants
กิจกรรมด้านอสังหาริมทรัพย์	-	-	-	-	Realstate activities
กิจกรรมด้านคอมพิวเตอร์ และกิจกรรมที่เกี่ยวข้อง	1	1	-	-	Computer and related activities

ตาราง 15 จำนวนสถานประกอบการ จำนวนตามรูปแบบการจัดตั้งทางเศรษฐกิจ อำเภอและตำบล (ต่อ)

TABLE 15 NUMBER OF ESTABLISHMENTS BY FORM OF ECONOMIC ORGANIZATION, ECONOMIC ACTIVITY, AMPHOE AND TAMBON(Contd.)

อำเภอ/ตำบล/ กิจกรรมทางเศรษฐกิจ	จำนวน สถานประกอบการ Number of establishments	รูปแบบการจัดตั้งทางเศรษฐกิจ Form of economic organization			Amphoe/Tambon/Economic activity
		สำนักงานเดี่ยว Single unit	สำนักงานใหญ่ Head office	สำนักงานสาขา Branch	
การให้เช่าเครื่องจักรและเครื่องอุปโภค โดยไม่มีผู้ควบคุมฯ การวิจัยและการพัฒนา และกิจการเริ่มต้นธุรกิจอื่นๆ	-	-	-	-	Reining of machinery and equipment without operator etc.; research and development and other business activities
กิจกรรมนันทนาการและการบริการอื่นๆ	1	1	-	-	Recreational and other service activities
การผลิต	3	3	-	-	Manufacturing
การผลิต	4	3	-	1	Manufacturing
ตะนาบเมฆา	133	131	-	2	Tano Maero
การขาย การบำรุงรักษา และการซ่อมแซมยานยนต์ และรถจักรยานยนต์ รวมทั้งการขายปลีกน้ำมันเชื้อเพลิงรถยนต์	-	-	-	-	Sale, maintenance and repair of motor vehicles and motorcycles; retail sale of automotive fuel
การขายส่ง และการค้าเพื่อค้าขายหน้า ยกเว้นยานยนต์ และรถจักรยานยนต์	17	17	-	-	Wholesale trade and commission trade, except of motor vehicles and motorcycles
การขายปลีก ยกเว้นยานยนต์ และรถจักรยานยนต์ รวมทั้งการซ่อมแซม ของใช้ส่วนบุคคล และของใช้ในครัวเรือน	-	10	-	-	Retail trade, except of motor vehicles and motorcycles; repair of personal and household goods
โรงแรมและภัตตาคาร	69	68	-	1	Hotels and restaurants
กิจกรรมด้านอสังหาริมทรัพย์	26	26	-	-	Realestate activities
กิจกรรมด้านคอมพิวเตอร์ และกิจการที่เกี่ยวข้อง	-	-	-	-	Computer and related activities
กิจกรรมนันทนาการและการบริการอื่นๆ	1	1	-	-	Recreational and other service activities
การผลิต	3	3	-	-	Manufacturing
การผลิต	7	6	-	1	Manufacturing
อัยเยอวัง	131	131	-	-	Ai Yoeweng
การขาย การบำรุงรักษา และการซ่อมแซมยานยนต์ และรถจักรยานยนต์ รวมทั้งการขายปลีกน้ำมันเชื้อเพลิงรถยนต์	-	-	-	-	Sale, maintenance and repair of motor vehicles and motorcycles; retail sale of automotive fuel
การผลิต	15	15	-	-	Manufacturing

ตาราง 15 จำนวนสถานประกอบการ จำแนกตามรูปแบบการจัดตั้งทางเศรษฐกิจ กิจกรรมทางเศรษฐกิจ อำเภอและตำบล (ต่อ)
 TABLE 15 NUMBER OF ESTABLISHMENTS BY FORM OF ECONOMIC ORGANIZATION, ECONOMIC ACTIVITY, AMPHOE AND TAMBON(Contd.)

อำเภอ/ตำบล/ กิจกรรมทางเศรษฐกิจ	จำนวน สถานประกอบการ Number of establishments	รูปแบบการจัดตั้งทางเศรษฐกิจ Form of economic organization			Amphoe/Tambon/Economic activity
		สำนักงานเดี่ยว Single unit	สำนักงานใหญ่ Head office	สำนักงานสาขา Branch	
การขายส่ง และการค้าเพื่อค้าขายหน้า ยกเว้นยานยนต์ และรถจักรยานยนต์	-	-	-	-	Wholesale trade and commission trade, except of motor vehicles and motorcycles
การขายปลีก ยกเว้นยานยนต์ และรถจักรยานยนต์ รวมทั้งการซ่อมแซม ของใช้ส่วนบุคคล และของใช้ในครัวเรือน	24	24	-	-	Retail trade, except of motor vehicles and motorcycles; repair of personal and household goods
โรงแรมและภัตตาคาร	63	63	-	-	Hotels and restaurants
การให้เช่าเครื่องจักรและเครื่องอุปโภค โภค ไม่มีผู้ควบคุมฯ การวิจัยและการพัฒนา	24	-	-	-	Renting of machinery and equipment without operator etc; research and development and other business activities
กิจกรรมนันทนาการและการบริการอื่นๆ	1	1	-	-	Recreational and other service activities
การผลิต	3	3	-	-	Manufacturing
รธานีทิพย์	1	1	-	-	Than Nam Tip
การขาย การบำรุงรักษา และการซ่อมแซมยานยนต์ และรถจักรยานยนต์ รวมทั้งการขายปลีกน้ำมันเชื้อเพลิงรถยนต์	49	49	-	-	Sale, maintenance and repair of motor vehicles and motorcycles; retail sale of automotive fuel
การขายส่ง และการค้าเพื่อค้าขายหน้า ยกเว้นยานยนต์ และรถจักรยานยนต์	-	2	-	-	Wholesale trade and commission trade, except of motor vehicles and motorcycles
การขายปลีก ยกเว้นยานยนต์ และรถจักรยานยนต์ รวมทั้งการซ่อมแซม ของใช้ส่วนบุคคล และของใช้ในครัวเรือน	2	2	-	-	Retail trade, except of motor vehicles and motorcycles; repair of personal and household goods
โรงแรมและภัตตาคาร	-	-	-	-	Hotels and restaurants
การผลิต	6	6	-	-	Manufacturing
	32	32	-	-	
	7	7	-	-	
	2	2	-	-	

ตาราง 15 จำนวนสถานประกอบการ จำนวนตามรูปแบบการจัดตั้งทางเศรษฐกิจ อำเภอและตำบล (ต่อ)

TABLE 15 NUMBER OF ESTABLISHMENTS BY FORM OF ECONOMIC ORGANIZATION, ECONOMIC ACTIVITY, AMPHOE AND TAMBON (Contd.)

อำเภอ/ตำบล/ กิจกรรมทางเศรษฐกิจ	จำนวน สถานประกอบการ Number of establishments	รูปแบบการจัดตั้งทางเศรษฐกิจ Form of economic organization			Amphoe/Tambon/Economic activity
		สำนักงานเดี่ยว Single unit	สำนักงานใหญ่ Head office	สำนักงานสาขา Branch	
บ้านงस्ता	852	851	-	1	Bannang Sata
บ้านงस्ता	252	251	-	1	Bannang Sata
การขาย การบำรุงรักษา และการซ่อมแซมยานยนต์ และรถจักรยานยนต์ รวมทั้งการขายรถจักรยานยนต์มือสองเพื่อจักรยานยนต์	-	-	-	-	Sale, maintenance and repair of motor vehicles and motorcycles; retail sale of automotive fuel
การขายส่ง และการค้าเพื่อจำหน่ายน้ำ ยกเว้นยานยนต์ และรถจักรยานยนต์	19	19	-	-	Wholesale trade and commission trade, except of motor vehicles and motorcycles
การขายปลีก ยกเว้นยานยนต์ และรถจักรยานยนต์ รวมทั้งการซ่อมแซม ของใช้ส่วนบุคคล และของใช้ในครัวเรือน	-	-	-	-	Retail trade, except of motor vehicles and motorcycles; repair of personal and household goods
โรงแรมและภัตตาคาร	116	115	-	1	Hotels and restaurants
การให้เช่าเครื่องจักรและเครื่องอุปโภค โดยไม่มียูทิลิตี้ การวิจัยและการพัฒนา และกิจการรณาด้านธุรกิจอื่นๆ	48	48	-	-	Hotels and restaurants
กิจกรรมสนับสนุนการและการบริการอื่นๆ	-	-	-	-	Reining of machinery and equipment without operator etc; research and development and other business activities
การผลิต	1	1	-	-	Recreational and other service activities
การก่อสร้าง	1	1	-	-	Manufacturing
การขนส่งทางบก การเก็บสินค้าและสถานที่เก็บสินค้า ตัวแทนธุรกิจการท่องเที่ยวและการโทรคมนาคม	21	21	-	-	Construction
กิจกรรมด้านโรงพยาบาล	7	7	-	-	Other land transport, storage and warehousing, activities of travel agencies and telecommunications
	8	8	-	-	Hospital activities
	1	1	-	-	

ตาราง 15 จำนวนสถานประกอบการ จำนวนตามรูปแบบการจัดตั้งทางเศรษฐกิจ กิจกรรมทางเศรษฐกิจ อำเภอและตำบล (ต่อ)

TABLE 15 NUMBER OF ESTABLISHMENTS BY FORM OF ECONOMIC ORGANIZATION, ECONOMIC ACTIVITY, AMPHOE AND TAMBON(Contd.)

อำเภอ/ตำบล/ กิจกรรมทางเศรษฐกิจ	จำนวน สถานประกอบการ Number of establishments	รูปแบบการจัดตั้งทางเศรษฐกิจ Form of economic organization			Amphoe/Tambon/Economic activity
		สำนักงานเดี่ยว Single unit	สำนักงานใหญ่ Head office	สำนักงานสาขา Branch	
บพอ	85	85	-	-	Bacho
การขาย การบำรุงรักษา และการซ่อมแซมยานยนต์ และรถจักรยานยนต์ รวมทั้งการขายปลีกน้ำมันเชื้อเพลิงรถยนต์	-	-	-	-	Sale, maintenance and repair of motor vehicles and motorcycles; retail sale of automotive fuel
การขายส่ง และการค้าเพื่อค้าขายหน้า ยกเว้นยานยนต์ และรถจักรยานยนต์	1	1	-	-	Wholesale trade and commission trade, except of motor vehicles and motorcycles
การขายปลีก ยกเว้นบุคคล และของใช้ในครัวเรือน	12	12	-	-	Retail trade, except of motor vehicles and motorcycles; repair of personal and household goods
โรงแรมและภัตตาคาร	43	43	-	-	Hotels and restaurants
การผลิต	13	13	-	-	Manufacturing
การก่อสร้าง	10	10	-	-	Construction
การขนส่งทางบก การเก็บสินค้าและสถานที่เก็บสินค้า	2	2	-	-	Other land transport, storage and warehousing, activities
ตัวแทนธุรกิจการท่องเที่ยวและการโทรคมนาคม	-	-	-	-	of travel agencies and telecommunications
กิจกรรมด้านโรงพยาบาล	4	4	-	-	Hospital activities
ตนาบปุเต	114	114	-	-	Tano Pute
การขาย การบำรุงรักษา และการซ่อมแซมยานยนต์ และรถจักรยานยนต์ รวมทั้งการขายปลีกน้ำมันเชื้อเพลิงรถยนต์	-	-	-	-	Sale, maintenance and repair of motor vehicles and motorcycles; retail sale of automotive fuel
การขายส่ง และการค้าเพื่อค้าขายหน้า ยกเว้นยานยนต์ และรถจักรยานยนต์	10	10	-	-	Wholesale trade and commission trade, except of motor vehicles and motorcycles
การขายปลีก ยกเว้นบุคคล และของใช้ในครัวเรือน	10	10	-	-	Retail trade, except of motor vehicles and motorcycles; repair of personal and household goods
โรงแรมและภัตตาคาร	64	64	-	-	Hotels and restaurants
กิจกรรมนันทนาการและการบริการอื่นๆ	21	21	-	-	Recreational and other service activities
การผลิต	2	2	-	-	Manufacturing
	7	7	-	-	

ตาราง 15 จำนวนสถานประกอบการ จำนวนตามรูปแบบการจัดตั้งทางเศรษฐกิจ อำเภอละตำบล (ต่อ)

TABLE 15 NUMBER OF ESTABLISHMENTS BY FORM OF ECONOMIC ORGANIZATION, ECONOMIC ACTIVITY, AMPHOE AND TAMBON (Contd.)

อำเภอ/ตำบล/ กิจกรรมทางเศรษฐกิจ	จำนวน สถานประกอบการ Number of establishments	รูปแบบการจัดตั้งทางเศรษฐกิจ Form of economic organization			Amphoe/Tambon/Economic activity
		สำนักงานเดี่ยว Single unit	สำนักงานใหญ่ Head office	สำนักงานสาขา Branch	
อำเภอ การขายน้ํารัฐวิภมา และการซ่อมแซมยานยนต์ และรถจักรยานยนต์ รวมทั้งการขายปลีกน้ำมันเชื้อเพลิงรถยนต์ การขนส่ง และการค้าเพื่อค้าขายหน้า ชกเว้นยานยนต์ และรถจักรยานยนต์ การขายปลีก ยกเว้นยานยนต์ และรถจักรยานยนต์ รวมทั้งการซ่อมแซม ของใช้ส่วนบุคคล และของใช้ในชีวิตประจำวัน โรงแรมและภัตตาคาร การผลิต การขนส่งทางบก การเก็บสินค้าและสถานที่เก็บสินค้า ตัวแทนธุรกิจการท่องเที่ยวและการ โทรคมนาคม คลังสินค้า การขายน้ํารัฐวิภมา และการซ่อมแซมยานยนต์ และรถจักรยานยนต์ รวมทั้งการขายปลีกน้ำมันเชื้อเพลิงรถยนต์ การขนส่ง และการค้าเพื่อค้าขายหน้า ชกเว้นยานยนต์ และรถจักรยานยนต์ การขายปลีก ยกเว้นยานยนต์ และรถจักรยานยนต์ รวมทั้งการซ่อมแซม ของใช้ส่วนบุคคล และของใช้ในชีวิตประจำวัน โรงแรมและภัตตาคาร กิจกรรมนันทนาการและการบริการอื่นๆ การผลิต การก่อสร้าง	29	29	-	-	Tham Thalu Sale, maintenance and repair of motor vehicles and motorcycles; retail sale of automotive fuel and motorcycles; retail sale of automotive fuel Wholesale trade and commission trade, except of motor vehicles and motorcycles Retail trade, except of motor vehicles and motorcycles; repair of personal and household goods Hotels and restaurants Manufacturing Other land transport, storage and warehousing, activities of travel agencies and telecommunications
	-	-	-	-	
	1	1	-	-	
	-	-	-	-	
	1	1	-	-	
	-	-	-	-	
	17	17	-	-	
	5	5	-	-	
	3	3	-	-	
	-	-	-	-	
2	2	-	-		
312	312	-	-	Taling Chan	
-	-	-	-	Sale, maintenance and repair of motor vehicles and motorcycles; retail sale of automotive fuel	
29	29	-	-	Wholesale trade and commission trade, except of motor vehicles and motorcycles	
-	-	-	-	Retail trade, except of motor vehicles and motorcycles; repair of personal and household goods	
21	21	-	-	Hotels and restaurants	
-	-	-	-	Recreational and other service activities	
137	137	-	-	Manufacturing Construction	
65	65	-	-		
2	2	-	-		
46	46	-	-		
3	3	-	-		

ตาราง 15 จำนวนสถานประกอบการ จำนวนตามรูปแบบการจัดตั้งทางเศรษฐกิจ กิจกรรมทางเศรษฐกิจ อำเภอและตำบล (ต่อ)

TABLE 15 NUMBER OF ESTABLISHMENTS BY FORM OF ECONOMIC ORGANIZATION, ECONOMIC ACTIVITY, AMPHOE AND TAMBON(Contd.)

อำเภอ/ตำบล/กิจกรรมทางเศรษฐกิจ	จำนวน สถานประกอบการ Number of establishments	รูปแบบการจัดตั้งทางเศรษฐกิจ Form of economic organization			Amphoe/Tambon/Economic activity
		สำนักงานเดี่ยว Single unit	สำนักงานใหญ่ Head office	สำนักงานสาขา Branch	
การขนส่งทางบก การเก็บสินค้าและสถานที่เก็บสินค้า ตัวแทนธุรกิจการท่องเที่ยวและการโทรคมนาคม การขาย การบำรุงรักษา และการซ่อมแซมยานยนต์ และรถจักรยานยนต์ รวมทั้งการขายปลีก น้ำมันเชื้อเพลิงรถยนต์ การขายส่ง และการค้าเพื่อค้าขายหน้า ยกเว้นยานยนต์ และรถจักรยานยนต์ การขายปลีก ยกเว้นยานยนต์ และรถจักรยานยนต์ รวมทั้งการซ่อมแซม ของใช้ส่วนบุคคล และของใช้ในครัวเรือน โรงแรมและภัตตาคาร การผลิต ธำรวัตถุ	- 9 - 6 - 4 - 37 12 1 418 101	- - 9 - 6 - 4 - 37 12 1 418 101	- - - - - - - - - - - - -	Other land transport, storage and warehousing, activities of travel agencies and telecommunications Sale, maintenance and repair of motor vehicles and motorcycles; retail sale of automotive fuel Wholesale trade and commission trade, except of motor vehicles and motorcycles Retail trade, except of motor vehicles and motorcycles; repair of personal and household goods Hotels and restaurants Manufacturing Than To Than To	
การขาย การบำรุงรักษา และการซ่อมแซมยานยนต์ และรถจักรยานยนต์ รวมทั้งการขายปลีก น้ำมันเชื้อเพลิงรถยนต์ การขายส่ง และการค้าเพื่อค้าขายหน้า ยกเว้นยานยนต์ และรถจักรยานยนต์ การขายปลีก ยกเว้นยานยนต์ และรถจักรยานยนต์ รวมทั้งการซ่อมแซม ของใช้ส่วนบุคคล และของใช้ในครัวเรือน โรงแรมและภัตตาคาร กิจการผลิต ธำรวัตถุ	- 13 - 7 - 38 18 - 1	- - 13 - 7 - 38 18 - 1	- - - - - - - - -	Sale, maintenance and repair of motor vehicles and motorcycles; retail sale of automotive fuel Wholesale trade and commission trade, except of motor vehicles and motorcycles Retail trade, except of motor vehicles and motorcycles; repair of personal and household goods Hotels and restaurants Realestate activities Computer and related activities	

ตาราง 15 จำนวนสถานประกอบการ จำนวนตามรูปแบบการจัดตั้งทางเศรษฐกิจ กิจกรรมทางเศรษฐกิจ อำเภอและตำบล (ต่อ)
 TABLE 15 NUMBER OF ESTABLISHMENTS BY FORM OF ECONOMIC ORGANIZATION, ECONOMIC ACTIVITY, AMPHOE AND TAMBON(Contd.)

อำเภอ/ตำบล/กิจกรรมทางเศรษฐกิจ	จำนวน สถานประกอบการ Number of establishments	รูปแบบการจัดตั้งทางเศรษฐกิจ Form of economic organization			Amphoe/Tambon/Economic activity
		สำนักงานเดี่ยว Single unit	สำนักงานใหญ่ Head office	สำนักงานสาขา Branch	
การให้เช่าเครื่องจักรและเครื่องอุปกรณ์ โดยไม่มีผู้ควบคุมฯ การวิจัยและการพัฒนา และกิจการเริ่มต้นธุรกิจอื่นๆ	-	-	-	-	Renting of machinery and equipment without operator etc; research and development and other business activities
กิจกรรมนันทนาการและการบริการอื่นๆ	2	6	-	-	Recreational and other service activities
การผลิต	16	16	-	-	Manufacturing
บ้านพรุ	115	115	-	-	Ban Rae
การขาย การบำรุงรักษา และการซ่อมแซมยานยนต์ และรถจักรยานยนต์	-	-	-	-	Sale, maintenance and repair of motor vehicles and motorcycles
รวมทั้งการขายปลีกน้ำมันเชื้อเพลิงรถยนต์	13	13	-	-	and motorcycles; retail sale of automotive fuel
การขายส่ง และการค้าเพื่อค้าขายหน้า ยกเว้นยานยนต์	-	-	-	-	Wholesale trade and commission trade,
และรถจักรยานยนต์	17	17	-	-	except of motor vehicles and motorcycles
การขายปลีก ยกเว้นยานยนต์ และรถจักรยานยนต์ รวมทั้งการซ่อมแซม	-	-	-	-	Retail trade, except of motor vehicles and motorcycles
ของใช้ส่วนบุคคล และของใช้ในชีวิตประจำวัน	46	46	-	-	motorcycles; repair of personal and household goods
โรงแรมและภัตตาคาร	25	25	-	-	Hotels and restaurants
กิจกรรมนันทนาการและการบริการอื่นๆ	2	2	-	-	Recreational and other service activities
การผลิต	11	11	-	-	Manufacturing
การก่อสร้าง	1	1	-	-	Construction
แม่หวาด	119	119	-	-	Mae Wat
การขาย การบำรุงรักษา และการซ่อมแซมยานยนต์ และรถจักรยานยนต์	-	-	-	-	Sale, maintenance and repair of motor vehicles
รวมทั้งการขายปลีกน้ำมันเชื้อเพลิงรถยนต์	7	7	-	-	and motorcycles; retail sale of automotive fuel
การขายส่ง และการค้าเพื่อค้าขายหน้า ยกเว้นยานยนต์	-	-	-	-	Wholesale trade and commission trade,
และรถจักรยานยนต์	12	12	-	-	except of motor vehicles and motorcycles
การขายปลีก ยกเว้นยานยนต์ และรถจักรยานยนต์ รวมทั้งการซ่อมแซม	-	-	-	-	Retail trade, except of motor vehicles and
ของใช้ส่วนบุคคล และของใช้ในชีวิตประจำวัน	62	62	-	-	motorcycles; repair of personal and household goods

ตาราง 15 จำนวนสถานประกอบการ จำนวนตามรูปแบบการจัดตั้งทางเศรษฐกิจ กิจกรรมทางเศรษฐกิจ อำเภอและตำบล (ต่อ)

TABLE 15 NUMBER OF ESTABLISHMENTS BY FORM OF ECONOMIC ORGANIZATION, ECONOMIC ACTIVITY, AMPHOE AND TAMBON(Contd.)

อำเภอ/ตำบล/กิจกรรมทางเศรษฐกิจ	จำนวน สถานประกอบการ Number of establishments	รูปแบบการจัดตั้งทางเศรษฐกิจ Form of economic organization			Amphoe/Tambon/Economic activity
		สำนักงานเดี่ยว Single unit	สำนักงานใหญ่ Head office	สำนักงานสาขา Branch	
โรงแรมและภัตตาคาร	20	20	-	-	Hotels and restaurants
กิจกรรมนันทนาการและการบริการอื่นๆ	1	1	-	-	Recreational and other service activities
การผลิต	9	9	-	-	Manufacturing
การขนส่งทางบก การเก็บสินค้าและสถานที่เก็บสินค้า	-	-	-	-	Other land transport, storage and warehousing, activities
ตัวแทนธุรกิจการท่องเที่ยวและการโทรคมนาคม	8	8	-	-	of travel agencies and telecommunications
ครุภัณฑ์	83	83	-	-	Khirikhet
การขาย การบำรุงรักษา และการซ่อมแซมยานยนต์ และรถจักรยานยนต์	-	-	-	-	Sale, maintenance and repair of motor vehicles
รวมทั้งการขายปลีกน้ำมันเชื้อเพลิงรถยนต์	2	2	-	-	and motorcycles; retail sale of automotive fuel
การขายส่ง และการค้าเพื่อค้าหน้าขายยานยนต์	-	-	-	-	Wholesale trade and commission trade,
และรถจักรยานยนต์	9	9	-	-	except of motor vehicles and motorcycles
การขายปลีก ยานยนต์ และรถจักรยานยนต์ รวมทั้งการซ่อมแซม	-	-	-	-	Retail trade, except of motor vehicles and
ของใช้ส่วนบุคคล และของใช้ในครัวเรือน	35	35	-	-	motorcycles; repair of personal and household goods
โรงแรมและภัตตาคาร	21	21	-	-	Hotels and restaurants
กิจกรรมนันทนาการและการบริการอื่นๆ	3	3	-	-	Recreational and other service activities
การผลิต	4	4	-	-	Manufacturing
การก่อสร้าง	2	2	-	-	Construction
การขนส่งทางบก การเก็บสินค้าและสถานที่เก็บสินค้า	-	-	-	-	Other land transport, storage and warehousing, activities
ตัวแทนธุรกิจการท่องเที่ยวและการโทรคมนาคม	7	7	-	-	of travel agencies and telecommunications
กิจกรรมด้านโรงพยาบาล	-	-	-	-	Hospital activities

ตาราง 15 จำนวนสถานประกอบการ จำแนกตามรูปแบบการจัดตั้งทางเศรษฐกิจ อำเภอและตำบล (ต่อ)

TABLE 15 NUMBER OF ESTABLISHMENTS BY FORM OF ECONOMIC ORGANIZATION, ECONOMIC ACTIVITY, AMPHOE AND TAMBON(Contd.)

อำเภอ/ตำบล/กิจกรรมทางเศรษฐกิจ	จำนวน สถานประกอบการ Number of establishments	รูปแบบการจัดตั้งทางเศรษฐกิจ Form of economic organization			Amphoe/Tambon/Economic activity
		สำนักงานเดี่ยว Single unit	สำนักงานใหญ่ Head office	สำนักงานสาขา Branch	
ยะหา	398	398	-	-	Yaha
ยะหา การบริการรักษา และการซ่อมแซมยานยนต์ และรถจักรยานยนต์ รวมทั้งการขายปลีกน้ำมันเชื้อเพลิงรถยนต์ การขายส่ง และการค้าเพื่อค่านายหน้า ยกเว้นยานยนต์ และรถจักรยานยนต์	48	48	-	-	Yaha Sale, maintenance and repair of motor vehicles and motorcycles; retail sale of automotive fuel
การขบปลีก ยกเว้นยานยนต์ และรถจักรยานยนต์ รวมทั้งการขายปลีก น้ำมันเชื้อเพลิงรถยนต์	7	7	-	-	Wholesale trade and commission trade, except of motor vehicles and motorcycles
การขบส่ง และการค้าเพื่อค่านายหน้า ยกเว้นยานยนต์ และรถจักรยานยนต์	6	6	-	-	Retail trade, except of motor vehicles and motorcycles; repair of personal and household goods
การขบปลีก ยกเว้นยานยนต์ และรถจักรยานยนต์ รวมทั้งการขายปลีก น้ำมันเชื้อเพลิงรถยนต์	21	21	-	-	Hotels and restaurants
ของใช้ส่วนบุคคล และของใช้ในครัวเรือน	10	10	-	-	Manufacturing
โรงแรมและภัตตาคาร	1	1	-	-	Construction
การผลิต	2	2	-	-	Hospital activities
การก่อสร้าง	1	1	-	-	Lar-ae
กิจกรรมด้าน โรงพยาบาล	81	81	-	-	Sale, maintenance and repair of motor vehicles and motorcycles; retail sale of automotive fuel
ยะเอ การบริการรักษา และการซ่อมแซมยานยนต์ และรถจักรยานยนต์ รวมทั้งการขายปลีก น้ำมันเชื้อเพลิงรถยนต์ การขายส่ง และการค้าเพื่อค่านายหน้า ยกเว้นยานยนต์ และรถจักรยานยนต์	4	4	-	-	Wholesale trade and commission trade, except of motor vehicles and motorcycles
การขบปลีก ยกเว้นยานยนต์ และรถจักรยานยนต์ รวมทั้งการขายปลีก น้ำมันเชื้อเพลิงรถยนต์	6	6	-	-	Retail trade, except of motor vehicles and motorcycles
การขบส่ง และการค้าเพื่อค่านายหน้า ยกเว้นยานยนต์ และรถจักรยานยนต์	29	29	-	-	motorcycles; repair of personal and household goods
การขบปลีก ยกเว้นยานยนต์ และรถจักรยานยนต์ รวมทั้งการขายปลีก น้ำมันเชื้อเพลิงรถยนต์	14	14	-	-	Hotels and restaurants
ของใช้ส่วนบุคคล และของใช้ในครัวเรือน	1	1	-	-	Recreational and other service activities
โรงแรมและภัตตาคาร	26	26	-	-	Manufacturing
กิจกรรมนันทนาการและการบริการอื่นๆ					
การผลิต					

ตาราง 15 จำนวนสถานประกอบการ จำนวนตามรูปแบบการจัดตั้งทางเศรษฐกิจ กิจกรรมทางเศรษฐกิจ อำเภอและตำบล (ต่อ)
 TABLE 15 NUMBER OF ESTABLISHMENTS BY FORM OF ECONOMIC ORGANIZATION, ECONOMIC ACTIVITY, AMPHOE AND TAMBON(Contd.)

อำเภอ/ตำบล/ กิจกรรมทางเศรษฐกิจ	จำนวน สถานประกอบการ Number of establishments	รูปแบบการจัดตั้งทางเศรษฐกิจ			Amphoe/Tambon/Economic activity
		สำนักงานเดี่ยว Single unit	สำนักงานใหญ่ Head office	สำนักงานสาขา Branch	
การขนส่งทางบก การเก็บสินค้าและสถานที่เก็บสินค้า ตัวแถมธุรกิจการท่องเที่ยวและการโทรคมนาคม	- 1 90	- 1 90	- - -	- - -	Other land transport, storage and warehousing, activities of travel agencies and telecommunications Patae
การขาย การบำรุงรักษา และการซ่อมแซมยานยนต์ และรถจักรยานยนต์ รวมทั้งการขายปลีกน้ำมันเชื้อเพลิงรถยนต์	- 9	- 9	- -	- -	Sale, maintenance and repair of motor vehicles and motorcycles; retail sale of automotive fuel
การขายส่ง และการค้าเพื่อค้าหน้า ขาเว้นยานยนต์ และรถจักรยานยนต์	- 11	- 11	- -	- -	Wholesale trade and commission trade, except of motor vehicles and motorcycles
การขายปลีก ขาเว้นยานยนต์ และรถจักรยานยนต์ รวมทั้งการซ่อมแซม ของใช้ส่วนบุคคล และของใช้ในครัวเรือน	- 49	- 49	- -	- -	Retail trade, except of motor vehicles and motorcycles; repair of personal and household goods
โรงแรมและภัตตาคาร	18	18	-	-	Hotels and restaurants
การผลิต	3	3	-	-	Manufacturing
บาริระ	70	70	-	-	Baro
การขาย การบำรุงรักษา และการซ่อมแซมยานยนต์ และรถจักรยานยนต์ รวมทั้งการขายปลีกน้ำมันเชื้อเพลิงรถยนต์	- 6	- 6	- -	- -	Sale, maintenance and repair of motor vehicles and motorcycles; retail sale of automotive fuel
การขายส่ง และการค้าเพื่อค้าหน้า ขาเว้นยานยนต์ และรถจักรยานยนต์	- 18	- 18	- -	- -	Wholesale trade and commission trade, except of motor vehicles and motorcycles
การขายปลีก ขาเว้นยานยนต์ และรถจักรยานยนต์ รวมทั้งการซ่อมแซม ของใช้ส่วนบุคคล และของใช้ในครัวเรือน	- 21	- 21	- -	- -	Retail trade, except of motor vehicles and motorcycles; repair of personal and household goods
โรงแรมและภัตตาคาร	18	18	-	-	Hotels and restaurants
การผลิต	5	5	-	-	Manufacturing
การก่อสร้าง	1	1	-	-	Construction

ตาราง 15 จำนวนสถานประกอบการ จำนวนตามรูปแบบการจัดตั้งทางเศรษฐกิจ อำเภอและตำบล (ต่อ)

TABLE 15 NUMBER OF ESTABLISHMENTS BY FORM OF ECONOMIC ORGANIZATION, ECONOMIC ACTIVITY, AMPHOE AND TAMBON (Contd.)

อำเภอ/ตำบล/ กิจกรรมทางเศรษฐกิจ	จำนวน สถานประกอบการ Number of establishments	รูปแบบการจัดตั้งทางเศรษฐกิจ Form of economic organization			Amphoe/Tambon/Economic activity
		สำนักงานเดี่ยว Single unit	สำนักงานใหญ่ Head office	สำนักงานสาขา Branch	
การขนส่งทางบก การเก็บสินค้าและสถานที่เก็บสินค้า	-	-	-	-	Other land transport, storage and warehousing, activities of travel agencies and telecommunications
ตัวแทนธุรกิจการท่องเที่ยวและการ โทรคมนาคม กิจกรรมด้านโรงพยาบาล	1	1	-	-	
การขายน้ำมัน	-	-	-	-	Hospital activities Ta Chi
การขาย การบำรุงรักษา และการซ่อมแซมยานยนต์ และรถจักรยานยนต์	21	21	-	-	
รวมทั้งการขายปลีกน้ำมันเชื้อเพลิงรถยนต์	-	-	-	-	Sale, maintenance and repair of motor vehicles and motorcycles; retail sale of automotive fuel
การขายปลีก ยกเว้นยานยนต์ และรถจักรยานยนต์ รวมทั้งการซ่อมแซม	2	2	-	-	
ของใช้ส่วนบุคคล และของใช้ในครัวเรือน	-	-	-	-	Retail trade, except of motor vehicles and motorcycles; repair of personal and household goods
การผลิต	17	17	-	-	
การขนส่งทางบก การเก็บสินค้าและสถานที่เก็บสินค้า	1	1	-	-	Manufacturing
ตัวแทนธุรกิจการท่องเที่ยวและการ โทรคมนาคม	-	-	-	-	
การขายน้ำมัน	1	1	-	-	Other land transport, storage and warehousing, activities of travel agencies and telecommunications
การขาย การบำรุงรักษา และการซ่อมแซมยานยนต์ และรถจักรยานยนต์	41	41	-	-	
รวมทั้งการขายปลีกน้ำมันเชื้อเพลิงรถยนต์	-	-	-	-	Bangoi Sinae
การขายส่ง และการค้าเพื่อค้าหน้า ยกเว้นยานยนต์	3	3	-	-	
และรถจักรยานยนต์	-	-	-	-	Sale, maintenance and repair of motor vehicles and motorcycles; retail sale of automotive fuel
การขายปลีก ยกเว้นบุคคล และรถจักรยานยนต์ รวมทั้งการซ่อมแซม	6	6	-	-	
ของใช้ส่วนบุคคล และของใช้ในครัวเรือน	-	-	-	-	Wholesale trade and commission trade, except of motor vehicles and motorcycles
โรงแรมและภัตตาคาร	24	24	-	-	
การผลิต	7	7	-	-	Retail trade, except of motor vehicles and motorcycles; repair of personal and household goods Hotels and restaurants
	1	1	-	-	
					Manufacturing

ตาราง 15 จำนวนสถานประกอบการ จำนวนตามรูปแบบการจัดตั้งทางเศรษฐกิจ กิจกรรมทางเศรษฐกิจ อำเภอและตำบล (ต่อ)

TABLE 15 NUMBER OF ESTABLISHMENTS BY FORM OF ECONOMIC ORGANIZATION, ECONOMIC ACTIVITY, AMPHOE AND TAMBON(Contd.)

อำเภอ/ตำบล/ กิจกรรมทางเศรษฐกิจ	จำนวน สถานประกอบการ Number of establishments	รูปแบบการจัดตั้งทางเศรษฐกิจ Form of economic organization			Amphoe/Tambon/Economic activity
		สำนักงานเดี่ยว Single unit	สำนักงานใหญ่ Head office	สำนักงานสาขา Branch	
กาหลง	47	47	-	-	Ka Tong
การขาย การบริการรถจักรยานยนต์ และการซ่อมแซมยานยนต์ และรถจักรยานยนต์ รวมทั้งการขายปลีกน้ำมันเชื้อเพลิงรถยนต์	-	-	-	-	Sale, maintenance and repair of motor vehicles and motorcycles; retail sale of automotive fuel
การขายส่ง และการค้าเพื่อค้าขายหน้า ยกเว้นยานยนต์ และรถจักรยานยนต์	5	-	-	-	Wholesale trade and commission trade, except of motor vehicles and motorcycles
การขายปลีก ยกเว้นยานยนต์ และรถจักรยานยนต์ รวมทั้งการซ่อมแซมของใช้ส่วนบุคคล และของใช้ในครัวเรือน	6	-	-	-	Retail trade, except of motor vehicles and motorcycles
โรงแรมและภัตตาคาร	20	20	-	-	Hotels and restaurants
กิจกรรมบันเทิง การบริการอื่น ๆ	8	-	-	-	Recreational and other service activities
การผลิต	1	1	-	-	Manufacturing
การขนส่งทางบก การเก็บสินค้าและสถานที่เก็บสินค้า	5	5	-	-	Other land transport, storage and warehousing, activities
ตัวแทนธุรกิจการท่องเที่ยวและการโทรคมนาคม	-	-	-	-	of travel agencies and telecommunications
กิจกรรมด้านโรงพยาบาล	2	2	-	-	Hospital activities
รามัน	1,059	1,059	-	-	Raman
กยูนบอเกะ	36	36	-	-	Kayu Boko
การขาย การบริการรถจักรยานยนต์ และการซ่อมแซมยานยนต์ และรถจักรยานยนต์ รวมทั้งการขายปลีกน้ำมันเชื้อเพลิงรถยนต์	-	-	-	-	Sale, maintenance and repair of motor vehicles and motorcycles; retail sale of automotive fuel
การขายส่ง และการค้าเพื่อค้าขายหน้า ยกเว้นยานยนต์ และรถจักรยานยนต์	4	-	-	-	Wholesale trade and commission trade, except of motor vehicles and motorcycles
การขายปลีก ยกเว้นยานยนต์ และรถจักรยานยนต์ รวมทั้งการซ่อมแซมของใช้ส่วนบุคคล และของใช้ในครัวเรือน	3	-	-	-	Retail trade, except of motor vehicles and motorcycles; repair of personal and household goods
	15	15	-	-	

ตาราง 15 จำนวนสถานประกอบการ จำนวนตามรูปแบบการจัดตั้งทางเศรษฐกิจ กิจกรรมทางเศรษฐกิจ อำเภอและตำบล (ต่อ)

TABLE 15 NUMBER OF ESTABLISHMENTS BY FORM OF ECONOMIC ORGANIZATION, ECONOMIC ACTIVITY, AMPHOE AND TAMBON (Contd.)

อำเภอ/ตำบล/ กิจกรรมทางเศรษฐกิจ	จำนวน สถานประกอบการ Number of establishments	รูปแบบการจัดตั้งทางเศรษฐกิจ Form of economic organization			Amphoe/Tambon/Economic activity
		สำนักงานเดี่ยว Single unit	สำนักงานใหญ่ Head office	สำนักงานสาขา Branch	
โรงแรมและภัตตาคาร	10	10	-	-	Hotels and restaurants
การใช้เครื่องจักรและเครื่องอุปกรณ์	-	-	-	-	Renting of machinery and equipment without operator etc; research and development and other business activities
โดยไม่มีผู้ควบคุมฯ การวิจัยและการพัฒนา	-	-	-	-	Recreational and other service activities
และกิจการเริ่มต้นธุรกิจอื่นๆ	1	1	-	-	Manufacturing
กิจกรรมสนับสนุนการและการบริการอื่นๆ	3	3	-	-	Wholesale trade and commission trade, except of motor vehicles and motorcycles
การผลิต	53	53	-	-	Retail trade, except of motor vehicles and motorcycles; repair of personal and household goods
การขนส่ง และการค้าเพื่อการค้าหน้า ยกเว้นยานยนต์	-	-	-	-	Hotels and restaurants
และรถจักรยานยนต์	5	5	-	-	Manufacturing
การขายปลีก ยกเว้นยานยนต์ และรถจักรยานยนต์ รวมทั้งการซ่อมแซม	-	-	-	-	Sale, maintenance and repair of motor vehicles and motorcycles; retail sale of automotive fuel
ของใช้ส่วนบุคคล และของใช้ในชีวิตประจำวัน	24	24	-	-	Wholesale trade and commission trade, except of motor vehicles and motorcycles
โรงแรมและภัตตาคาร	21	21	-	-	Retail trade, except of motor vehicles and motorcycles; repair of personal and household goods
การผลิต	3	3	-	-	Hotels and restaurants
กาลอ	32	32	-	-	Manufacturing
การขาย การบำรุงรักษา และการซ่อมแซมยานยนต์ และรถจักรยานยนต์	-	-	-	-	Hotels and restaurants
รวมทั้งการขายปลีกน้ำมันเชื้อเพลิงรถยนต์	4	4	-	-	Manufacturing
การขายส่ง และการค้าเพื่อการค้าหน้า ยกเว้นยานยนต์	-	-	-	-	Sale, maintenance and repair of motor vehicles and motorcycles; retail sale of automotive fuel
และรถจักรยานยนต์	3	3	-	-	Wholesale trade and commission trade, except of motor vehicles and motorcycles
การขายปลีก ยกเว้นยานยนต์ และรถจักรยานยนต์ รวมทั้งการซ่อมแซม	-	-	-	-	Retail trade, except of motor vehicles and motorcycles; repair of personal and household goods
ของใช้ส่วนบุคคล และของใช้ในชีวิตประจำวัน	14	14	-	-	Hotels and restaurants
โรงแรมและภัตตาคาร	11	11	-	-	Hotels and restaurants

ตาราง 15 จำนวนสถานประกอบการ จำนวนตามรูปแบบการจัดตั้งทางเศรษฐกิจ กิจกรรมทางเศรษฐกิจ อำเภอและตำบล (ต่อ)

TABLE 15 NUMBER OF ESTABLISHMENTS BY FORM OF ECONOMIC ORGANIZATION, ECONOMIC ACTIVITY, AMPHOE AND TAMBON(Contd.)

อำเภอ/ตำบล/ กิจกรรมทางเศรษฐกิจ	จำนวน สถานประกอบการ Number of establishments	รูปแบบการจัดตั้งทางเศรษฐกิจ Form of economic organization			Amphoe/Tambon/Economic activity
		สำนักงานเดี่ยว Single unit	สำนักงานใหญ่ Head office	สำนักงานสาขา Branch	
กอตตือระ การขาย การบำรุงรักษา และการซ่อมแซมยานยนต์ และรถจักรยานยนต์ รวมทั้งการขายปลีกน้ำมันเชื้อเพลิงรถยนต์ การขายส่ง และการค้าเพื่อค้าขายหน้า ยกเว้นยานยนต์ และรถจักรยานยนต์ การขายปลีก ยกเว้นยานยนต์ และรถจักรยานยนต์ รวมทั้งการซ่อมแซม ของใช้ส่วนบุคคล และของใช้ในชีวิตประจำวัน โรงแรมและภัตตาคาร การผลิต การก่อสร้าง กะโร การขาย การบำรุงรักษา และการซ่อมแซมยานยนต์ และรถจักรยานยนต์ รวมทั้งการขายปลีกน้ำมันเชื้อเพลิงรถยนต์ การขายส่ง และการค้าเพื่อค้าขายหน้า ยกเว้นยานยนต์ และรถจักรยานยนต์ การขายปลีก ยกเว้นยานยนต์ และรถจักรยานยนต์ รวมทั้งการซ่อมแซม ของใช้ส่วนบุคคล และของใช้ในชีวิตประจำวัน โรงแรมและภัตตาคาร การผลิต	55	55	-	-	Kato Tuera Sale, maintenance and repair of motor vehicles and motorcycles; retail sale of automotive fuel and motorcycles; wholesale trade and commission trade, except of motor vehicles and motorcycles Retail trade, except of motor vehicles and motorcycles; repair of personal and household goods Hotels and restaurants Manufacturing Construction Kero Sale, maintenance and repair of motor vehicles and motorcycles; retail sale of automotive fuel and motorcycles; wholesale trade and commission trade, except of motor vehicles and motorcycles Retail trade, except of motor vehicles and motorcycles; repair of personal and household goods Hotels and restaurants Manufacturing
	-	-	-	-	
	3	3	-	-	
	-	-	-	-	
	2	2	-	-	
	-	-	-	-	
	18	18	-	-	
	25	25	-	-	
	5	5	-	-	
	2	2	-	-	
	65	65	-	-	
	-	-	-	-	
	7	7	-	-	
-	-	-	-		
15	15	-	-		
-	-	-	-		
24	24	-	-		
17	17	-	-		
2	2	-	-		

ตาราง 15 จำนวนสถานประกอบการ จำนวนตามรูปแบบการจัดตั้งทางเศรษฐกิจ กิจกรรมทางเศรษฐกิจ อำเภอและตำบล (ต่อ)
TABLE 15 NUMBER OF ESTABLISHMENTS BY FORM OF ECONOMIC ORGANIZATION, ECONOMIC ACTIVITY, AMPHOE AND TAMBON(Contd.)

อำเภอ/ตำบล/ กิจกรรมทางเศรษฐกิจ	จำนวน สถานประกอบการ Number of establishments	รูปแบบการจัดตั้งทางเศรษฐกิจ Form of economic organization			Amphoe/Tambon/Economic activity
		สำนักงานเดี่ยว Single unit	สำนักงานใหญ่ Head office	สำนักงานสาขา Branch	
จະกะฐิ การขง การบ้ร้งกษา และการช้มแซมยานยนต์ และรถจักรยานยนต์ รวมทั้งการขงขปถิกน้มน้ันเชื้อเพลิงรถยนต์ การขงส้ง และการส้ทำเพื่อถ่านขงหน้า ขกเว้นยานยนต์ และรถจักรยานยนต์ การขงขปถิก ขกเว้นยานยนต์ และรถจักรยานยนต์ รวมทั้งการช้มแซม ขงใช้ส่วนบุคคล และขงใช้ในครัวเรือน โรงเรมและก้ตตาคาร กิจกรรมนันทน ทารและการบริการอื่น่า การผลิต	60	-	-	-	Chakwa Sale, maintenance and repair of motor vehicles and motorcycles; retail sale of automotive fuel and motorcycles; Wholesale trade and commission trade, except of motor vehicles and motorcycles Retail trade, except of motor vehicles and motorcycles; repair of personal and household goods Hotels and restaurants Recreational and other service activities Manufacturing
	-	-	-	-	
	7	-	-	-	
	-	-	-	-	
	10	-	-	-	
	-	-	-	-	
	25	-	-	-	
	15	-	-	-	
	1	-	-	-	
	2	-	-	-	
ท้บง การขง การบ้ร้งกษา และการช้มแซมยานยนต์ และรถจักรยานยนต์ รวมทั้งการขงขปถิกน้มน้ันเชื้อเพลิงรถยนต์ การขงส้ง และการส้ทำเพื่อถ่านขงหน้า ขกเว้นยานยนต์ และรถจักรยานยนต์ การขงขปถิก ขกเว้นยานยนต์ และรถจักรยานยนต์ รวมทั้งการช้มแซม ขงใช้ส่วนบุคคล และขงใช้ในครัวเรือน โรงเรมและก้ตตาคาร กิจกรรมนันทน ทารและการบริการอื่น่า การผลิต	166	-	-	-	Tha Thong Sale, maintenance and repair of motor vehicles and motorcycles; retail sale of automotive fuel and motorcycles; Wholesale trade and commission trade, except of motor vehicles and motorcycles Retail trade, except of motor vehicles and motorcycles Hotels and restaurants Recreational and other service activities Manufacturing
	-	-	-	-	
	11	-	-	-	
	-	-	-	-	
	27	-	-	-	
	-	-	-	-	
	72	-	-	-	
	46	-	-	-	
	3	-	-	-	
	5	-	-	-	
2	-	-	-	-	

ตาราง 15 จำนวนสถานประกอบการ จำนวนตามรูปแบบการจัดตั้งทางเศรษฐกิจ กิจกรรมทางเศรษฐกิจ อำเภอและตำบล (ต่อ)

TABLE 15 NUMBER OF ESTABLISHMENTS BY FORM OF ECONOMIC ORGANIZATION, ECONOMIC ACTIVITY, AMPHOE AND TAMBON(Contd.)

อำเภอ/ตำบล/กิจกรรมทางเศรษฐกิจ	จำนวน สถานประกอบการ Number of establishments	รูปแบบการจัดตั้งทางเศรษฐกิจ Form of economic organization			Amphoe/Tambon/Economic activity
		สำนักงานเดี่ยว Single unit	สำนักงานใหญ่ Head office	สำนักงานสาขา Branch	
เนินงาม	63	63	-	-	Noen Ngam
การขาย การบริการรักษา และการซ่อมแซมยานยนต์ และรถจักรยานยนต์ รวมทั้งการขายปลีก ยานยนต์นั่งขับเคลื่อนสี่ล้อรถยนต์ การขนส่ง และการบริการเพื่อค่านายหน้า ยกเว้นยานยนต์ และรถจักรยานยนต์	-	-	-	-	Sale, maintenance and repair of motor vehicles and motorcycles; retail sale of automotive fuel
การขายปลีก ยกเว้นยานยนต์ และรถจักรยานยนต์ รวมทั้งการซ่อมแซมของใช้ส่วนบุคคล และของใช้ในครัวเรือน	4	4	-	-	Wholesale trade and commission trade, except of motor vehicles and motorcycles
การขายปลีก ยกเว้นยานยนต์ และรถจักรยานยนต์ รวมทั้งการซ่อมแซมของใช้ส่วนบุคคล และของใช้ในครัวเรือน	-	-	-	-	Retail trade, except of motor vehicles and motorcycles; repair of personal and household goods
โรงแรมและภัตตาคาร	30	30	-	-	Hotels and restaurants
การผลิต	19	19	-	-	Manufacturing
บало	94	94	-	-	Balo
การขาย การบริการรักษา และการซ่อมแซมยานยนต์ และรถจักรยานยนต์ รวมทั้งการขายปลีก ยานยนต์นั่งขับเคลื่อนสี่ล้อรถยนต์ การขนส่ง และการบริการเพื่อค่านายหน้า ยกเว้นยานยนต์ และรถจักรยานยนต์	-	-	-	-	Sale, maintenance and repair of motor vehicles and motorcycles; retail sale of automotive fuel
การขายปลีก ยกเว้นยานยนต์ และรถจักรยานยนต์ รวมทั้งการซ่อมแซมของใช้ส่วนบุคคล และของใช้ในครัวเรือน	12	12	-	-	Wholesale trade and commission trade, except of motor vehicles and motorcycles
การขายปลีก ยกเว้นยานยนต์ และรถจักรยานยนต์ รวมทั้งการซ่อมแซมของใช้ส่วนบุคคล และของใช้ในครัวเรือน	-	-	-	-	Retail trade, except of motor vehicles and motorcycles; repair of personal and household goods
โรงแรมและภัตตาคาร	7	7	-	-	Hotels and restaurants
กิจกรรมนันทนาการและการบริการอื่นๆ	33	33	-	-	Recreational and other service activities
การผลิต	27	27	-	-	Manufacturing
	4	4	-	-	
	11	11	-	-	

ตาราง 15 จำนวนสถานประกอบการ จำนวนตามรูปแบบการจัดตั้งทางเศรษฐกิจ อําเภอและตำบล (ต่อ)

TABLE 15 NUMBER OF ESTABLISHMENTS BY FORM OF ECONOMIC ORGANIZATION, ECONOMIC ACTIVITY, AMPHOE AND TAMBON (Contd.)

อำเภอ/ตำบล/ กิจกรรมทางเศรษฐกิจ	จำนวน สถานประกอบการ Number of establishments	รูปแบบการจัดตั้งทางเศรษฐกิจ Form of economic organization			Amphoe/Tambon/Economic activity
		สำนักงานหนึ่งเดียว Single unit	สำนักงานใหญ่ Head office	สำนักงานสาขา Branch	
บึงโขง	19	19	-	-	Bangoi
การขาย การบำรุงรักษา และการซ่อมแซมยานยนต์ และรถจักรยานยนต์	-	-	-	-	Sale, maintenance and repair of motor vehicles and motorcycles; retail sale of automotive fuel
รวมทั้งการขายปลีกน้ำมันเชื้อเพลิงรถยนต์	2	2	-	-	Retail trade, except of motor vehicles and motorcycles; repair of personal and household goods
การขายปลีก ยกเว้นยานยนต์ และรถจักรยานยนต์ รวมทั้งการซ่อมแซม	-	-	-	-	Hotels and restaurants
ของใช้ส่วนบุคคล และของใช้ในครัวเรือน	11	11	-	-	Manufacturing
โรงแรมและภัตตาคาร	5	5	-	-	Buemang
การผลิต	1	1	-	-	Sale, maintenance and repair of motor vehicles and motorcycles; retail sale of automotive fuel
บึงมิ่ง	80	80	-	-	Wholesale trade and commission trade, except of motor vehicles and motorcycles
การขาย การบำรุงรักษา และการซ่อมแซมยานยนต์ และรถจักรยานยนต์	-	-	-	-	Retail trade, except of motor vehicles and motorcycles; repair of personal and household goods
รวมทั้งการขายปลีกน้ำมันเชื้อเพลิงรถยนต์	10	10	-	-	Hotels and restaurants
การขายส่ง และการค้าเพื่อค้าขนานหน้า ยกเว้นยานยนต์	-	-	-	-	Manufacturing
และรถจักรยานยนต์	13	13	-	-	Yata
การขายปลีก ยกเว้นยานยนต์ และรถจักรยานยนต์ รวมทั้งการซ่อมแซม	-	-	-	-	Sale, maintenance and repair of motor vehicles and motorcycles; retail sale of automotive fuel
ของใช้ส่วนบุคคล และของใช้ในครัวเรือน	21	21	-	-	Wholesale trade and commission trade, except of motor vehicles and motorcycles
โรงแรมและภัตตาคาร	33	33	-	-	Retail trade, except of motor vehicles and motorcycles; repair of personal and household goods
กิจกรรมนันทนาการและการบริการอื่นๆ	1	1	-	-	Hotels and restaurants
การผลิต	2	2	-	-	Recreational and other service activities
ยะatee	73	73	-	-	Manufacturing
การขาย การบำรุงรักษา และการซ่อมแซมยานยนต์ และรถจักรยานยนต์	-	-	-	-	Sale, maintenance and repair of motor vehicles and motorcycles; retail sale of automotive fuel
รวมทั้งการขายปลีกน้ำมันเชื้อเพลิงรถยนต์	6	6	-	-	Wholesale trade and commission trade, except of motor vehicles and motorcycles
การขายส่ง และการค้าเพื่อค้าขนานหน้า ยกเว้นยานยนต์	-	-	-	-	
และรถจักรยานยนต์	5	5	-	-	

ตาราง 15 จำนวนสถานประกอบการ จำแนกตามรูปแบบการจัดตั้งทางเศรษฐกิจ กิจกรรมทางเศรษฐกิจ อำเภอและตำบล (ต่อ)
 TABLE 15 NUMBER OF ESTABLISHMENTS BY FORM OF ECONOMIC ORGANIZATION, ECONOMIC ACTIVITY, AMPHOE AND TAMBON(Contd.)

อำเภอ/ตำบล/ กิจกรรมทางเศรษฐกิจ	จำนวน สถานประกอบการ Number of establishments	รูปแบบการจัดตั้งทางเศรษฐกิจ Form of economic organization			Amphoe/Tambon/Economic activity
		สำนักงานเดี่ยว Single unit	สำนักงานใหญ่ Head office	สำนักงานสาขา Branch	
การขายปลีก ยานยนต์และรถจักรยานยนต์ รวมทั้งการซ่อมแซม ของใช้ส่วนบุคคล และของใช้ในครัวเรือน โรงแรมและภัตตาคาร การผลิต	- 40 21 1	- 40 21 1	- - -	- - -	Retail trade, except of motor vehicles and motorcycles; repair of personal and household goods Hotels and restaurants Manufacturing
วังพญา การขาย การบำรุงรักษา และการซ่อมแซมยานยนต์ และรถจักรยานยนต์ รวมทั้งการขายปลีกน้ำมันเชื้อเพลิงรถยนต์ การขายส่ง และการค้าเพื่อค่านายหน้า ยานยนต์ และรถจักรยานยนต์	60 - 3 -	60 - 3 -	- - -	- - -	Wang Phaya Sale, maintenance and repair of motor vehicles and motorcycles; retail sale of automotive fuel Wholesale trade and commission trade, except of motor vehicles and motorcycles
การขายปลีก ยานยนต์และรถจักรยานยนต์ รวมทั้งการซ่อมแซม ของใช้ส่วนบุคคล และของใช้ในครัวเรือน โรงแรมและภัตตาคาร	2 - 28 24	2 - 28 24	- - -	- - -	Retail trade, except of motor vehicles and motorcycles; repair of personal and household goods Hotels and restaurants
กิจกรรมนันทนาการและการบริการอื่นๆ การผลิต	1 2 86	1 2 86	1 2	1 2	Recreational and other service activities Manufacturing
อาเภอ การขาย การบำรุงรักษา และการซ่อมแซมยานยนต์ และรถจักรยานยนต์ รวมทั้งการขายปลีกน้ำมันเชื้อเพลิงรถยนต์ การขายส่ง และการค้าเพื่อค่านายหน้า ยานยนต์ และรถจักรยานยนต์	10 - 7	10 - 7	- -	- -	A-Song Sale, maintenance and repair of motor vehicles and motorcycles; retail sale of automotive fuel Wholesale trade and commission trade, except of motor vehicles and motorcycles
การขายปลีก ยานยนต์และรถจักรยานยนต์ รวมทั้งการซ่อมแซม ของใช้ส่วนบุคคล และของใช้ในครัวเรือน โรงแรมและภัตตาคาร	32 22	32 22	- -	- -	Retail trade, except of motor vehicles and motorcycles; repair of personal and household goods Hotels and restaurants

ตาราง 15 จำนวนสถานประกอบการ จำนวนตามรูปแบบการจัดตั้งทางเศรษฐกิจ กิจกรรมทางเศรษฐกิจ อำเภอและตำบล (ต่อ)

TABLE 15 NUMBER OF ESTABLISHMENTS BY FORM OF ECONOMIC ORGANIZATION, ECONOMIC ACTIVITY, AMPHOE AND TAMBON (Contd.)

อำเภอ/ตำบล/ กิจกรรมทางเศรษฐกิจ	จำนวน สถานประกอบการ Number of establishments	รูปแบบการจัดตั้งทางเศรษฐกิจ Form of economic organization			Amphoe/Tambon/Economic activity
		สำนักงานเดี่ยว Single unit	สำนักงานใหญ่ Head office	สำนักงานสาขา Branch	
การผลิต	6	6	-	-	Manufacturing
การค้าก่อสร้าง	2	2	-	-	Construction
การขนส่งทางบก การเก็บสินค้าและสถานที่เก็บสินค้า	-	-	-	-	Other land transport, storage and warehousing, activities
ตัวแทนธุรกิจการท่องเที่ยวและการโทรคมนาคม	7	7	-	-	of travel agencies and telecommunications
ตะโกลีหะลอ	117	117	-	-	Talo Halo
การขาย การบำรุงรักษา และการซ่อมแซมยานยนต์ และรถจักรยานยนต์	-	-	-	-	Sale, maintenance and repair of motor vehicles
รวมทั้งการขายปลีกน้ำมันเชื้อเพลิงรถยนต์	14	14	-	-	and motorcycles; retail sale of automotive fuel
การขายส่ง และการค้าเพื่อค้าขายหน้า ยกเว้นยานยนต์	-	-	-	-	Wholesale trade and commission trade,
และรถจักรยานยนต์	14	14	-	-	except of motor vehicles and motorcycles
การขายปลีก ยกเว้นยานยนต์ และรถจักรยานยนต์ รวมทั้งการซ่อมแซม	-	-	-	-	Retail trade, except of motor vehicles and
ของใช้ส่วนบุคคล และของใช้ในครัวเรือน	46	46	-	-	motorcycles; repair of personal and household goods
โรงแรมและภัตตาคาร	29	29	-	-	Hotels and restaurants
การให้เช่าเครื่องจักรและเครื่องอุปโภค	-	-	-	-	Renting of machinery and equipment without
โดยไม่มีผู้ควบคุมฯ การวิจัยและการพัฒนา	-	-	-	-	operator etc; research and development
และกิจการรวมด้านธุรกิจอื่นๆ	1	1	-	-	and other business activities
กิจการมันทนาการและการบริการอื่นๆ	2	2	-	-	Recreational and other service activities
การผลิต	11	11	-	-	Manufacturing

ตาราง 15 จำนวนสถานประกอบการ จำนวนตามรูปแบบการจัดตั้งทางเศรษฐกิจ อําเภอและตำบล (ต่อ)

TABLE 15 NUMBER OF ESTABLISHMENTS BY FORM OF ECONOMIC ORGANIZATION, ECONOMIC ACTIVITY, AMPHOE AND TAMBON(Contd.)

อำเภอ/ตำบล/กิจกรรมทางเศรษฐกิจ	จำนวน สถานประกอบการ Number of establishments	รูปแบบการจัดตั้งทางเศรษฐกิจ Form of economic organization			Amphoe/Tambon/Economic activity
		สำนักงานเดี่ยว Single unit	สำนักงานใหญ่ Head office	สำนักงานสาขา Branch	
กาบัง	266	266	-	-	Ka Bang
กาบัง การขายการบำรุงรักษา และการซ่อมแซมยานยนต์ และรถจักรยานยนต์ รวมทั้งการขายปลีกน้ำมันเชื้อเพลิงรถยนต์ การขายส่ง และการค้าเพื่อค้าขายหน้า ยกเว้นยานยนต์ และรถจักรยานยนต์	173	173	-	-	Ka Bang Sale, maintenance and repair of motor vehicles and motorcycles; retail sale of automotive fuel Wholesale trade and commission trade, except of motor vehicles and motorcycles
การขายปลีก ยกเว้นยานยนต์ และรถจักรยานยนต์ รวมทั้งการซ่อมแซม ของใช้ส่วนบุคคล และของใช้ในครัวเรือน โรงแรมและภัตตาคาร	72	72	-	-	Retail trade, except of motor vehicles and motorcycles; repair of personal and household goods Hotels and restaurants
กิจกรรมนันทนาการและการบริการอื่นๆ	2	2	-	-	Recreational and other service activities
การผลิต	10	10	-	-	Manufacturing
การขนส่งทางบก การเก็บสินค้าและสถานที่เก็บสินค้า ตัวแทนธุรกิจการท่องเที่ยวและการโทรคมนาคม	-	-	-	-	Other land transport, storage and warehousing, activities of travel agencies and telecommunications
กิจกรรมด้านโรงพยาบาล	12	12	-	-	Hospital activities
บดละ	93	93	-	-	Bala
การขายการบำรุงรักษา และการซ่อมแซมยานยนต์ และรถจักรยานยนต์ รวมทั้งการขายปลีกน้ำมันเชื้อเพลิงรถยนต์ การขายส่ง และการค้าเพื่อค้าขายหน้า ยกเว้นยานยนต์ และรถจักรยานยนต์	-	-	-	-	Sale, maintenance and repair of motor vehicles and motorcycles; retail sale of automotive fuel Wholesale trade and commission trade, except of motor vehicles and motorcycles
การขายปลีก ยกเว้นยานยนต์ และรถจักรยานยนต์ รวมทั้งการซ่อมแซม ของใช้ส่วนบุคคล และของใช้ในครัวเรือน	6	6	-	-	Retail trade, except of motor vehicles and motorcycles; repair of personal and household goods

ตาราง 15 จำนวนสถานประกอบการ จำนวนตามรูปแบบการจัดตั้งทางเศรษฐกิจ กิจกรรมทางเศรษฐกิจ อำเภอและตำบล (ต่อ)

TABLE 15 NUMBER OF ESTABLISHMENTS BY FORM OF ECONOMIC ORGANIZATION, ECONOMIC ACTIVITY, AMPHOE AND TAMBON (Contd.)

อำเภอ/ตำบล/ กิจกรรมทางเศรษฐกิจ	จำนวน สถานประกอบการ Number of establishments	รูปแบบการจัดตั้งทางเศรษฐกิจ Form of economic organization			Amphoe/Tambon/Economic activity
		สำนักงานเดี่ยว Single unit	สำนักงานใหญ่ Head office	สำนักงานสาขา Branch	
โรงแรมและภัตตาคาร	17	-	-	-	Hotels and restaurants
การผลิต	4	-	-	-	Manufacturing
การขนส่งทางบก การเก็บสินค้าและสถานที่เก็บสินค้า	-	-	-	-	Other land transport, storage and warehousing, activities
ตัวแทนธุรกิจการท่องเที่ยวและการโทรคมนาคม	6	-	-	-	of travel agencies and telecommunications
กิจกรรมด้านโรงพยาบาล	-	-	-	-	Hospital activities
อ.กรงปินัง	405	-	-	-	King A. Krong Pinang
กรงปินัง	231	-	-	-	Krong Pinang
การขาย การบำรุงรักษา และการซ่อมแซมยานยนต์ และรถจักรยานยนต์	-	-	-	-	Sale, maintenance and repair of motor vehicles
รวมทั้งการขายปลีกน้ำมันเชื้อเพลิงรถยนต์	19	-	-	-	and motorcycles; retail sale of automotive fuel
การขายส่ง และการค้าเพื่อค้าขายหน้า ยกเว้นยานยนต์	-	-	-	-	Wholesale trade and commission trade,
และรถจักรยานยนต์	14	-	-	-	except of motor vehicles and motorcycles
การขายปลีก ยกเว้นยานยนต์ และรถจักรยานยนต์ รวมทั้งการซ่อมแซม	-	-	-	-	Retail trade, except of motor vehicles and
ของใช้ส่วนบุคคล และของใช้ในชีวิตประจำวัน	60	-	-	-	motorcycles; repair of personal and household goods
โรงแรมและภัตตาคาร	42	-	-	-	Hotels and restaurants
การให้เช่าเครื่องจักรและเครื่องอุปโภค	-	-	-	-	Renting of machinery and equipment without
โดยไม่มีผู้ควบคุมฯ การวิจัยและการพัฒนา	-	-	-	-	operator etc; research and development
และกิจกรรมด้านธุรกิจอื่นๆ	2	-	-	-	and other business activities
กิจกรรมสนับสนุนการและการบริการอื่นๆ	6	-	-	-	Recreational and other service activities
การผลิต	51	-	-	-	Manufacturing
การก่อสร้าง	11	-	-	-	Construction
การขนส่งทางบก การเก็บสินค้าและสถานที่เก็บสินค้า	-	-	-	-	Other land transport, storage and warehousing, activities
ตัวแทนธุรกิจการท่องเที่ยวและการโทรคมนาคม	25	-	-	-	of travel agencies and telecommunications
กิจกรรมด้านโรงพยาบาล	1	-	-	-	Hospital activities

ตาราง 15 จำนวนสถานประกอบการ จำนวนตามรูปแบบการจัดตั้งทางเศรษฐกิจ กิจกรรมทางเศรษฐกิจ อำเภอและตำบล (ต่อ)
 TABLE 15 NUMBER OF ESTABLISHMENTS BY FORM OF ECONOMIC ORGANIZATION, ECONOMIC ACTIVITY, AMPHOE AND TAMBON(Contd.)

อำเภอ/ตำบล/ กิจกรรมทางเศรษฐกิจ	จำนวน สถานประกอบการ Number of establishments	รูปแบบการจัดตั้งทางเศรษฐกิจ Form of economic organization			Amphoe/Tambon/Economic activity
		สำนักงานเดี่ยว Single unit	สำนักงานใหญ่ Head office	สำนักงานสาขา Branch	
สระตะ การขาย การบำรุงรักษา และการซ่อมแซมยานยนต์ และรถจักรยานยนต์ รวมทั้งการขายปลีกน้ำมันเชื้อเพลิงรถยนต์ การขนส่ง และการค้าเพื่อค้าขายหน้า ตลาดยานยนต์ และรถจักรยานยนต์ การขายปลีก ตลาดยานยนต์ และรถจักรยานยนต์ รวมทั้งการซ่อมแซม ของใช้ส่วนบุคคล และของใช้ในครัวเรือน โรงแรมและภัตตาคาร การผลิต การก่อสร้าง การขนส่งทางบก การเก็บสินค้าและสถานที่เก็บสินค้า ตัวแทนธุรกิจการท่องเที่ยวและการโทรคมนาคม ห้วยกระหิง การขาย การบำรุงรักษา และการซ่อมแซมยานยนต์ และรถจักรยานยนต์ รวมทั้งการขายปลีกน้ำมันเชื้อเพลิงรถยนต์ การขนส่ง และการค้าเพื่อค้าขายหน้า ตลาดยานยนต์ และรถจักรยานยนต์ การขายปลีก ตลาดยานยนต์ และรถจักรยานยนต์ รวมทั้งการซ่อมแซม ของใช้ส่วนบุคคล และของใช้ในครัวเรือน โรงแรมและภัตตาคาร การผลิต	79	-	-	Sr-E Sale, maintenance and repair of motor vehicles and motorcycles; retail sale of automotive fuel Wholesale trade and commission trade, except of motor vehicles and motorcycles Retail trade, except of motor vehicles and motorcycles; repair of personal and household goods Hotels and restaurants Manufacturing Construction Other land transport, storage and warehousing, activities of travel agencies and telecommunications Huai Krathing Sale, maintenance and repair of motor vehicles and motorcycles; retail sale of automotive fuel Wholesale trade and commission trade, except of motor vehicles and motorcycles Retail trade, except of motor vehicles and motorcycles; repair of personal and household goods Hotels and restaurants Manufacturing	
	-	-	-		
	4	4	-		
	-	-	-		
	11	11	-		
	-	-	-		
	23	23	-		
	28	28	-		
	7	7	-		
	3	3	-		
-	-	-			
3	3	-			
50	50	-			
-	-	-			
1	1	-			
-	-	-			
7	7	-			
-	-	-			
19	19	-			
14	14	-			
9	9	-			

ตาราง 15 จำนวนสถานประกอบการ จำนวนตามรูปแบบการจัดตั้งทางเศรษฐกิจ กิจกรรมทางเศรษฐกิจ อำเภอและตำบล (ต่อ)
 TABLE 15 NUMBER OF ESTABLISHMENTS BY FORM OF ECONOMIC ORGANIZATION, ECONOMIC ACTIVITY, AMPHOE AND TAMBON(Contd.)

อำเภอ/ตำบล/ กิจกรรมทางเศรษฐกิจ	จำนวน สถานประกอบการ Number of establishments	รูปแบบการจัดตั้งทางเศรษฐกิจ Form of economic organization			Amphoe/Tambon/Economic activity
		สำนักงานเดี่ยว Single unit	สำนักงานใหญ่ Head office	สำนักงานสาขา Branch	
ปูโรง	45	45	-	-	Purong
การขาย การบำรุงรักษา และการซ่อมแซมยานยนต์ และรถจักรยานยนต์	-	-	-	-	Sale, maintenance and repair of motor vehicles
รวมทั้งการขายปลีกน้ำมันเชื้อเพลิงรถยนต์	2	2	-	-	and motorcycles; retail sale of automotive fuel
การขายส่ง และการค้าเพื่อค้าขายหน้า ยกเว้นยานยนต์	-	-	-	-	Wholesale trade and commission trade,
และรถจักรยานยนต์	7	7	-	-	except of motor vehicles and motorcycles
การขายปลีก ยกเว้นยานยนต์ และรถจักรยานยนต์ รวมทั้งการซ่อมแซม	-	-	-	-	Retail trade, except of motor vehicles and
ของใช้ส่วนบุคคล และของใช้ในครัวเรือน	16	16	-	-	motorcycles; repair of personal and household goods
โรงแรมและภัตตาคาร	14	14	-	-	Hotels and restaurants
การผลิต	6	6	-	-	Manufacturing

ที่มา : สำมะโนอุตสาหกรรม พ.ศ. 2550 (ข้อมูลพื้นฐาน : นอกเขตเทศบาล) จังหวัดยะลา สำนักงานสถิติแห่งชาติ กระทรวงเทคโนโลยีสารสนเทศและการสื่อสาร

Source : The 2007 Industrial Census (Basic Information : Non-municipal area), Yala Province, National Statistical Office, Ministry of Information and Communication Technology .

ตาราง 16 จำนวนสถานประกอบการ จำนวนตามขนาดของสถานประกอบการ (จำนวนคนทำงาน) กิจกรรมทางเศรษฐกิจ อำเภอและตำบล (ต่อ)

TABLE 16 NUMBER OF ESTABLISHMENTS BY SIZE OF ESTABLISHMENT (NUMBER OF PERSONS ENGAGED), ECONOMIC ACTIVITY, AMPHOE AND TAMBON (Contd.)

อำเภอตำบล/ กิจกรรมทางเศรษฐกิจ	จำนวน สถานประกอบการ Number of establishments	ขนาดของสถานประกอบการ (แห่ง) Size of establishment (establishments)										Amphoe/Tambon/Economic activity			
		1 - 5	6 - 10	11 - 15	16 - 20	21 - 25	26 - 30	31 - 50	51 - 100	101 - 200	>201				
การขายส่ง และการค้าเพื่อค้าขายหน้า ครัวเรือนขนาดเล็ก และรถจักรยานยนต์	-	-	-	-	-	-	-	-	-	-	-	-	-	-	Wholesale trade and commission trade, except of motor vehicles and motorcycles
การขายปลีก ครัวเรือนขนาดเล็ก และรถจักรยานยนต์ รวมทั้งการซ่อมแซม	3	-	-	-	-	-	-	-	-	-	-	-	-	-	Retail trade, except of motor vehicles and motorcycles; repair of personal and household goods
ของใช้ส่วนบุคคล และของใช้ในครัวเรือน	43	-	-	-	-	-	-	-	-	-	-	-	-	-	Hotels and restaurants
โรงแรมและภัตตาคาร	24	-	-	-	-	-	-	-	-	-	-	-	-	-	Recreational and other service activities
กิจกรรมบันเทิงและการบริการอื่นๆ	5	-	-	-	-	-	-	-	-	-	-	-	-	-	Manufacturing
การผลิต	22	12	1	1	1	3	2	1	1	-	-	-	-	-	Other land transport, storage and warehousing, activities of travel agencies and telecommunications
การขนส่งทางบก การเก็บสินค้าและสถานที่เก็บสินค้า	-	-	-	-	-	-	-	-	-	-	-	-	-	-	Yala
ตัวแทนธุรกิจการท่องเที่ยวและการโทรคมนาคม	1	1	-	-	-	-	-	-	-	-	-	-	-	-	Sale, maintenance and repair of motor vehicles and motorcycles; retail sale of automotive fuel
ยกลา	33	32	1	-	-	-	-	-	-	-	-	-	-	-	Retail trade, except of motor vehicles and motorcycles; repair of personal and household goods
การขาย การบำรุงรักษา และการซ่อมแซมยานยนต์ และรถจักรยานยนต์	-	-	-	-	-	-	-	-	-	-	-	-	-	-	Hotels and restaurants
รวมทั้งการขายปลีกในบ้านเชื้อเพลิงรถยนต์	5	4	1	-	-	-	-	-	-	-	-	-	-	-	Manufacturing
การขายปลีก ครัวเรือนขนาดเล็ก และรถจักรยานยนต์ รวมทั้งการซ่อมแซม	-	-	-	-	-	-	-	-	-	-	-	-	-	-	Other land transport, storage and warehousing, activities of travel agencies and telecommunications
ของใช้ส่วนบุคคล และของใช้ในครัวเรือน	16	-	-	-	-	-	-	-	-	-	-	-	-	-	Tha Sap
โรงแรมและภัตตาคาร	10	-	-	-	-	-	-	-	-	-	-	-	-	-	Sale, maintenance and repair of motor vehicles and motorcycles; retail sale of automotive fuel
การผลิต	1	1	-	-	-	-	-	-	-	-	-	-	-	-	Wholesale trade and commission trade, except of motor vehicles and motorcycles
การขนส่งทางบก การเก็บสินค้าและสถานที่เก็บสินค้า	-	-	-	-	-	-	-	-	-	-	-	-	-	-	Retail trade, except of motor vehicles and motorcycles; repair of personal and household goods
ตัวแทนธุรกิจการท่องเที่ยวและการโทรคมนาคม	1	1	-	-	-	-	-	-	-	-	-	-	-	-	Hotels and restaurants
ท่าสาป	81	72	1	3	1	1	1	1	1	1	1	1	1	1	Manufacturing
การขาย การบำรุงรักษา และการซ่อมแซมยานยนต์ และรถจักรยานยนต์	-	-	-	-	-	-	-	-	-	-	-	-	-	-	
รวมทั้งการขายปลีกในบ้านเชื้อเพลิงรถยนต์	13	10	1	2	-	-	-	-	-	-	-	-	-	-	
การขายส่ง และการค้าเพื่อค้าขายหน้า ครัวเรือนขนาดเล็ก และรถจักรยานยนต์	-	-	-	-	-	-	-	-	-	-	-	-	-	-	
การผลิต	1	1	-	-	-	-	-	-	-	-	-	-	-	-	
การขายปลีก ครัวเรือนขนาดเล็ก และรถจักรยานยนต์ รวมทั้งการซ่อมแซม	-	-	-	-	-	-	-	-	-	-	-	-	-	-	
ของใช้ส่วนบุคคล และของใช้ในครัวเรือน	36	-	-	-	-	-	-	-	-	-	-	-	-	-	
โรงแรมและภัตตาคาร	22	21	-	-	-	-	1	-	-	-	-	-	-	-	
การผลิต	9	5	-	-	-	-	-	-	-	-	1	-	-	1	

ตาราง 16 จำนวนสถานประกอบการ จำนวนตามขนาดของสถานประกอบการ (จำนวนคนทำงาน) กิจกรรมทางเศรษฐกิจ อำเภอและตำบล (ต่อ)

TABLE 16 NUMBER OF ESTABLISHMENTS BY SIZE OF ESTABLISHMENT (NUMBER OF PERSONS ENGAGED), ECONOMIC ACTIVITY, AMPHOE AND TAMBON (Contd.)

อำเภอ/ตำบล/กิจกรรมทางเศรษฐกิจ	จำนวน สถานประกอบการ Number of establishments	ขนาดของสถานประกอบการ (แห่ง) Size of establishment (establishments)										Amphoe/Tambon/Economic activity			
		1 - 5	6 - 10	11 - 15	16 - 20	21 - 25	26 - 30	31 - 50	51 - 100	101 - 200	>201				
โรงแรมและภัตตาคาร	24	-	-	-	-	-	-	-	-	-	-	-	-	-	Hotels and restaurants
การให้เช่าเครื่องจักรและเครื่องอุปกรณ์	-	-	-	-	-	-	-	-	-	-	-	-	-	-	Renting of machinery and equipment without operator etc; research and development
โดยไม่มีผู้ควบคุมฯ การวิจัยและการพัฒนา	-	-	-	-	-	-	-	-	-	-	-	-	-	-	operator etc; research and development
และกิจการรวมทั้งธุรกิจอื่นๆ	1	-	-	-	-	-	-	-	-	-	-	-	-	-	and other business activities
กิจกรรมสนับสนุน การและการบริการอื่นๆ	3	-	-	-	-	-	-	-	-	-	-	-	-	-	Recreational and other service activities
การผลิต	1	-	-	-	-	-	-	-	-	-	-	-	-	-	Manufacturing
ธานีทิพย์	49	-	-	-	-	-	-	-	-	-	1	-	-	-	Than Nam Tip
การขาย การบำรุงรักษา และการซ่อมแซมยานยนต์ และรถจักรยานยนต์	-	-	-	-	-	-	-	-	-	-	-	-	-	-	Sale, maintenance and repair of motor vehicles and motorcycles; retail sale of automotive fuel
รวมทั้งการขายปลีกน้ำมันเชื้อเพลิงรถยนตร์	2	-	-	-	-	-	-	-	-	-	-	-	-	-	Wholesale trade and commission trade, except of motor vehicles and motorcycles
การขายส่ง และการค้าเพื่อท่าขนถ่าย ยกเว้นยานยนต์	-	-	-	-	-	-	-	-	-	-	-	-	-	-	Retail trade, except of motor vehicles and motorcycles; repair of personal and household goods
และรถจักรยานยนต์	6	-	-	-	-	-	-	-	-	-	-	-	-	-	Hotels and restaurants
การขายปลีก ยกเว้นยานยนต์ และรถจักรยานยนต์ รวมทั้งการซ่อมแซม	-	-	-	-	-	-	-	-	-	-	-	-	-	-	Manufacturing
ของใช้ส่วนบุคคล และของใช้ในครัวเรือน	32	-	-	-	-	-	-	-	-	-	-	-	-	-	Bannang Sata
โรงแรมและภัตตาคาร	7	-	-	-	-	-	-	-	-	-	-	-	-	-	Bannang Sata
การผลิต	2	-	-	-	-	-	-	-	-	-	-	-	-	-	Sale, maintenance and repair of motor vehicles and motorcycles; retail sale of automotive fuel
บ้านหงส์ตา	852	16	16	2	1	1	1	1	1	1	1	1	1	1	Wholesale trade and commission trade, except of motor vehicles and motorcycles
บ้านหงส์ตา	252	4	4	1	1	1	1	1	1	1	1	1	1	1	Retail trade, except of motor vehicles and motorcycles; repair of personal and household goods
การขาย การบำรุงรักษา และการซ่อมแซมยานยนต์ และรถจักรยานยนต์	-	-	-	-	-	-	-	-	-	-	-	-	-	-	Hotels and restaurants
รวมทั้งการขายปลีกน้ำมันเชื้อเพลิงรถยนตร์	19	-	-	-	-	-	-	-	-	-	-	-	-	-	Manufacturing
การขายส่ง และการค้าเพื่อท่าขนถ่าย ยกเว้นยานยนต์	-	-	-	-	-	-	-	-	-	-	-	-	-	-	Bannang Sata
และรถจักรยานยนต์	30	-	-	-	-	-	-	-	-	-	-	-	-	-	Sale, maintenance and repair of motor vehicles and motorcycles; retail sale of automotive fuel
การขายปลีก ยกเว้นยานยนต์ และรถจักรยานยนต์ รวมทั้งการซ่อมแซม	-	-	-	-	-	-	-	-	-	-	-	-	-	-	Wholesale trade and commission trade, except of motor vehicles and motorcycles
ของใช้ส่วนบุคคล และของใช้ในครัวเรือน	116	-	-	-	-	-	-	-	-	-	-	-	-	-	Retail trade, except of motor vehicles and motorcycles; repair of personal and household goods
โรงแรมและภัตตาคาร	48	1	1	-	-	-	-	-	-	-	-	-	-	-	Hotels and restaurants
การให้เช่าเครื่องจักรและเครื่องอุปกรณ์	-	-	-	-	-	-	-	-	-	-	-	-	-	-	Renting of machinery and equipment without operator etc; research and development
โดยไม่มีผู้ควบคุมฯ การวิจัยและการพัฒนา	-	-	-	-	-	-	-	-	-	-	-	-	-	-	operator etc; research and development
และกิจการรวมทั้งธุรกิจอื่นๆ	1	1	1	-	-	-	-	-	-	-	-	-	-	-	and other business activities
กิจกรรมสนับสนุน การและการบริการอื่นๆ	1	1	1	-	-	-	-	-	-	-	-	-	-	-	Recreational and other service activities

ตาราง 16 จำนวนสถานประกอบการ จำแนกตามขนาดของสถานประกอบการ (จำนวนคนทำงาน) กิจกรรมทางเศรษฐกิจ อำเภอและตำบล (ต่อ)

TABLE 16 NUMBER OF ESTABLISHMENTS BY SIZE OF ESTABLISHMENT (NUMBER OF PERSONS ENGAGED), ECONOMIC ACTIVITY, AMPHOE AND TAMBON (Contd.)

อำเภอ/ตำบล/ กิจกรรมทางเศรษฐกิจ	จำนวน สถานประกอบการ Number of establishments	ขนาดของสถานประกอบการ (แห่ง) Size of establishment (establishments)										Amphoe/Tambon/Economic activity				
		1 - 5	6 - 10	11 - 15	16 - 20	21 - 25	26 - 30	31 - 50	51 - 100	101 - 200	>201					
บ้านแพ้ว	115	-	-	-	-	-	-	-	-	-	-	-	-	-	-	Ban Rae
การบำบัดรักษา และการซ่อมแซมยานยนต์ และรถจักรยานยนต์	-	-	-	-	-	-	-	-	-	-	-	-	-	-	-	Sale, maintenance and repair of motor vehicles
รวมทั้งการขายปลีกน้ำมันเชื้อเพลิงรถยนต์	13	-	-	-	-	-	-	-	-	-	-	-	-	-	-	and motorcycles; retail sale of automotive fuel
การขายส่ง และการค้าเพื่อค้าหน้า ยกเว้นยานยนต์	-	-	-	-	-	-	-	-	-	-	-	-	-	-	-	Wholesale trade and commission trade,
และรถจักรยานยนต์	17	-	-	-	-	-	-	-	-	-	-	-	-	-	-	except of motor vehicles and motorcycles
การขายปลีก ยกเว้นยานยนต์ และรถจักรยานยนต์ รวมทั้งการซ่อมแซม	-	-	-	-	-	-	-	-	-	-	-	-	-	-	-	Retail trade, except of motor vehicles and
ของใช้ส่วนบุคคล และของใช้ในครัวเรือน	46	-	-	-	-	-	-	-	-	-	-	-	-	-	-	motorcycles; repair of personal and household goods
โรงแรมและภัตตาคาร	25	-	-	-	-	-	-	-	-	-	-	-	-	-	-	Hotels and restaurants
กิจกรรมนันทนาการและการบริการอื่นๆ	2	-	-	-	-	-	-	-	-	-	-	-	-	-	-	Recreational and other service activities
การผลิต	11	-	-	-	-	-	-	-	-	-	-	-	-	-	-	Manufacturing
การก่อสร้าง	1	-	-	-	-	-	-	-	-	-	-	-	-	-	-	Construction
แม่หวด	119	3	-	-	-	-	-	-	-	-	-	-	-	-	-	Mae Wat
การบำบัดรักษา และการซ่อมแซมยานยนต์ และรถจักรยานยนต์	-	-	-	-	-	-	-	-	-	-	-	-	-	-	-	Sale, maintenance and repair of motor vehicles
รวมทั้งการขายปลีกน้ำมันเชื้อเพลิงรถยนต์	7	-	-	-	-	-	-	-	-	-	-	-	-	-	-	and motorcycles; retail sale of automotive fuel
การขายส่ง และการค้าเพื่อค้าหน้า ยกเว้นยานยนต์	-	-	-	-	-	-	-	-	-	-	-	-	-	-	-	Wholesale trade and commission trade,
และรถจักรยานยนต์	12	3	-	-	-	-	-	-	-	-	-	-	-	-	-	except of motor vehicles and motorcycles
การขายปลีก ยกเว้นยานยนต์ และรถจักรยานยนต์ รวมทั้งการซ่อมแซม	-	-	-	-	-	-	-	-	-	-	-	-	-	-	-	Retail trade, except of motor vehicles and
ของใช้ส่วนบุคคล และของใช้ในครัวเรือน	62	-	-	-	-	-	-	-	-	-	-	-	-	-	-	motorcycles; repair of personal and household goods
โรงแรมและภัตตาคาร	20	-	-	-	-	-	-	-	-	-	-	-	-	-	-	Hotels and restaurants
กิจกรรมนันทนาการและการบริการอื่นๆ	1	-	-	-	-	-	-	-	-	-	-	-	-	-	-	Recreational and other service activities
การผลิต	9	-	-	-	-	-	-	-	-	-	-	-	-	-	-	Manufacturing
การขายส่งทางบก การเก็บสินค้าและสถานที่เก็บสินค้า	-	-	-	-	-	-	-	-	-	-	-	-	-	-	-	Other land transport, storage and warehousing, activities
ตัวแทนธุรกิจการท่องเที่ยวและการโทรคมนาคม	8	-	-	-	-	-	-	-	-	-	-	-	-	-	-	of travel agencies and telecommunications
กิจกรรมด้านโรงพยาบาล	-	-	-	-	-	-	-	-	-	-	-	-	-	-	-	Hospital activities
ศรีษะเกษ	83	-	-	-	-	-	-	-	-	-	-	-	-	-	-	Khririkhet
การขาย การบำบัดรักษา และการซ่อมแซมยานยนต์ และรถจักรยานยนต์	-	-	-	-	-	-	-	-	-	-	-	-	-	-	-	Sale, maintenance and repair of motor vehicles
รวมทั้งการขายปลีกน้ำมันเชื้อเพลิงรถยนต์	2	-	-	-	-	-	-	-	-	-	-	-	-	-	-	and motorcycles; retail sale of automotive fuel
การขายส่ง และการค้าเพื่อค้าหน้า ยกเว้นยานยนต์	-	-	-	-	-	-	-	-	-	-	-	-	-	-	-	Wholesale trade and commission trade,
และรถจักรยานยนต์	9	-	-	-	-	-	-	-	-	-	-	-	-	-	-	except of motor vehicles and motorcycles

ตาราง 16 จำนวนสถานประกอบการ จำแนกตามขนาดของสถานประกอบการ (จำนวนคนทำงาน) กิจกรรมทางเศรษฐกิจ อำเภอและตำบล (ต่อ)

TABLE 16 NUMBER OF ESTABLISHMENT (NUMBER OF PERSONS ENGAGED), ECONOMIC ACTIVITY, AMPHOE AND TAMBON (Contd.)

อำเภอ/ตำบล/กิจกรรมทางเศรษฐกิจ	จำนวน สถานประกอบการ Number of establishments	ขนาดของสถานประกอบการ (แห่ง) Size of establishment (establishments)										Amphoe/Tambon/Economic activity			
		1 - 5	6 - 10	11 - 15	16 - 20	21 - 25	26 - 30	31 - 50	51 - 100	101 - 200	>201				
การขายปลีก ยกเว้นยานยนต์ และรถจักรยานยนต์ รวมทั้งการซ่อมแซม ของใช้ส่วนบุคคล และของใช้ในชีวิตประจำวัน	-	-	-	-	-	-	-	-	-	-	-	-	-	-	Retail trade, except of motor vehicles and motorcycles; repair of personal and household goods
โรงแรมและภัตตาคาร	35	35	-	-	-	-	-	-	-	-	-	-	-	-	Hotels and restaurants
กิจกรรมบันเทิงและการบริการอื่นๆ	21	21	-	-	-	-	-	-	-	-	-	-	-	-	Recreational and other service activities
การผลิต	3	3	-	-	-	-	-	-	-	-	-	-	-	-	Manufacturing
การก่อสร้าง	4	4	-	-	-	-	-	-	-	-	-	-	-	-	Construction
การขนส่งทางบก การเก็บสินค้าและสถานที่เก็บสินค้า	2	2	-	-	-	-	-	-	-	-	-	-	-	-	Other land transport, storage and warehousing, activities
ตัวแทนธุรกิจการท่องเที่ยวและการโทรคมนาคม	7	7	-	-	-	-	-	-	-	-	-	-	-	-	of travel agencies and telecommunications
ยะหา	398	392	3	1	1	1	1	1	1	1	1	1	1	1	Yaha
ยะหา	48	44	2	1	1	1	1	1	1	1	1	1	1	1	Yaha
การขาย การบำรุงรักษา และการซ่อมแซมยานยนต์ และรถจักรยานยนต์	-	-	-	-	-	-	-	-	-	-	-	-	-	-	Sale, maintenance and repair of motor vehicles
รวมทั้งการขายปลีกน้ำมันเชื้อเพลิงรถยนต์	7	7	-	-	-	-	-	-	-	-	-	-	-	-	and motorcycles; retail sale of automotive fuel
การขายส่ง และการค้าเพื่อค้าขายหน้า ยกเว้นยานยนต์	-	-	-	-	-	-	-	-	-	-	-	-	-	-	Wholesale trade and commission trade,
และรถจักรยานยนต์	6	5	-	-	-	-	-	-	-	-	-	-	-	-	except of motor vehicles and motorcycles
การขายปลีก ยกเว้นยานยนต์ และรถจักรยานยนต์ รวมทั้งการซ่อมแซม	-	-	-	-	-	-	-	-	-	-	-	-	-	-	Retail trade, except of motor vehicles and
ของใช้ส่วนบุคคล และของใช้ในชีวิตประจำวัน	21	20	1	-	-	-	-	-	-	-	-	-	-	-	motorcycles; repair of personal and household goods
โรงแรมและภัตตาคาร	10	10	-	-	-	-	-	-	-	-	-	-	-	-	Hotels and restaurants
การผลิต	1	1	-	-	-	-	-	-	-	-	-	-	-	-	Manufacturing
การก่อสร้าง	2	1	1	-	-	-	-	-	-	-	-	-	-	-	Construction
กิจกรรมด้านโรงพยาบาล	1	-	-	-	-	-	-	-	-	-	-	-	-	-	Hospital activities
ละแอ	81	80	1	1	1	1	1	1	1	1	1	1	1	1	La-ae
การขาย การบำรุงรักษา และการซ่อมแซมยานยนต์ และรถจักรยานยนต์	-	-	-	-	-	-	-	-	-	-	-	-	-	-	Sale, maintenance and repair of motor vehicles
รวมทั้งการขายปลีกน้ำมันเชื้อเพลิงรถยนต์	4	3	-	-	-	-	-	-	-	-	-	-	-	-	and motorcycles; retail sale of automotive fuel
การขายส่ง และการค้าเพื่อค้าขายหน้า ยกเว้นยานยนต์	-	-	-	-	-	-	-	-	-	-	-	-	-	-	Wholesale trade and commission trade,
และรถจักรยานยนต์	6	6	-	-	-	-	-	-	-	-	-	-	-	-	except of motor vehicles and motorcycles
การขายปลีก ยกเว้นยานยนต์ และรถจักรยานยนต์ รวมทั้งการซ่อมแซม	-	-	-	-	-	-	-	-	-	-	-	-	-	-	Retail trade, except of motor vehicles and
ของใช้ส่วนบุคคล และของใช้ในชีวิตประจำวัน	29	29	-	-	-	-	-	-	-	-	-	-	-	-	motorcycles; repair of personal and household goods

ตาราง 16 จำนวนสถานประกอบการ จำแนกตามขนาดของสถานประกอบการ (จำนวนคนทำงาน) กิจกรรมทางเศรษฐกิจ อำเภอและตำบล (ต่อ)

TABLE 16 NUMBER OF ESTABLISHMENTS BY SIZE OF ESTABLISHMENT (NUMBER OF PERSONS ENGAGED), ECONOMIC ACTIVITY, AMPHOE AND TAMBON (Contd.)

อำเภอ/ตำบล/ กิจกรรมทางเศรษฐกิจ	จำนวน สถานประกอบการ Number of establishments	ขนาดของสถานประกอบการ (แห่ง) Size of establishment (establishments)								Amphoe/Tambon/Economic activity				
		1 - 5	6 - 10	11- 15	16 - 20	21 - 25	26 - 30	31 - 50	51 - 100		101 - 200	>201		
โรงแรมและภัตตาคาร	14	-	-	-	-	-	-	-	-	-	-	-	-	Hotels and restaurants
กิจกรรมนันทนาการและการบริการอื่นๆ	1	-	-	-	-	-	-	-	-	-	-	-	-	Recreational and other service activities
การผลิต	26	-	-	-	-	-	-	-	-	-	-	-	-	Manufacturing
การขนส่งทางบก การเก็บสินค้าและสถานที่เก็บสินค้า	-	-	-	-	-	-	-	-	-	-	-	-	-	Other land transport, storage and warehousing, activities
ตัวแทนธุรกิจการท่องเที่ยวและการโทรคมนาคม	1	-	-	-	-	-	-	-	-	-	-	-	-	of travel agencies and telecommunications
ปะเต	90	-	-	-	-	-	-	-	-	-	-	-	-	Patate
การขาย การบำรุงรักษา และการซ่อมแซมยานยนต์ และรถจักรยานยนต์	-	-	-	-	-	-	-	-	-	-	-	-	-	Sale, maintenance and repair of motor vehicles
รวมทั้งการขายปลีกน้ำมันเชื้อเพลิงรถยนต์	9	-	-	-	-	-	-	-	-	-	-	-	-	and motorcycles; retail sale of automotive fuel
การขายส่ง และการค้าเพื่อค้าขายหน้า ยกเว้นยานยนต์	-	-	-	-	-	-	-	-	-	-	-	-	-	Wholesale trade and commission trade,
และรถจักรยานยนต์	11	-	-	-	-	-	-	-	-	-	-	-	-	except of motor vehicles and motorcycles
การขายปลีก ยกเว้นยานยนต์ และรถจักรยานยนต์ รวมทั้งการซ่อมแซม	-	-	-	-	-	-	-	-	-	-	-	-	-	Retail trade, except of motor vehicles and
ของใช้ส่วนบุคคล และของใช้ในชีวิตประจำวัน	49	-	-	-	-	-	-	-	-	-	-	-	-	motorcycles; repair of personal and household goods
โรงแรมและภัตตาคาร	18	-	-	-	-	-	-	-	-	-	-	-	-	Hotels and restaurants
การผลิต	3	-	-	-	-	-	-	-	-	-	-	-	-	Manufacturing
บรีส	70	-	-	-	-	-	-	-	-	-	-	-	-	Baro
การขาย การบำรุงรักษา และการซ่อมแซมยานยนต์ และรถจักรยานยนต์	-	-	-	-	-	-	-	-	-	-	-	-	-	Sale, maintenance and repair of motor vehicles
รวมทั้งการขายปลีกน้ำมันเชื้อเพลิงรถยนต์	6	-	-	-	-	-	-	-	-	-	-	-	-	and motorcycles; retail sale of automotive fuel
การขายส่ง และการค้าเพื่อค้าขายหน้า ยกเว้นยานยนต์	-	-	-	-	-	-	-	-	-	-	-	-	-	Wholesale trade and commission trade,
และรถจักรยานยนต์	18	-	-	-	-	-	-	-	-	-	-	-	-	except of motor vehicles and motorcycles
การขายปลีก ยกเว้นยานยนต์ และรถจักรยานยนต์ รวมทั้งการซ่อมแซม	-	-	-	-	-	-	-	-	-	-	-	-	-	Retail trade, except of motor vehicles and
ของใช้ส่วนบุคคล และของใช้ในชีวิตประจำวัน	21	-	-	-	-	-	-	-	-	-	-	-	-	motorcycles; repair of personal and household goods
โรงแรมและภัตตาคาร	18	-	-	-	-	-	-	-	-	-	-	-	-	Hotels and restaurants
การผลิต	5	-	-	-	-	-	-	-	-	-	-	-	-	Manufacturing
การก่อสร้าง	1	-	-	-	-	-	-	-	-	-	-	-	-	Construction
การขนส่งทางบก การเก็บสินค้าและสถานที่เก็บสินค้า	-	-	-	-	-	-	-	-	-	-	-	-	-	Other land transport, storage and warehousing, activities
ตัวแทนธุรกิจการท่องเที่ยวและการโทรคมนาคม	1	-	-	-	-	-	-	-	-	-	-	-	-	of travel agencies and telecommunications
กิจกรรมด้าน โรงพยาบาล	-	-	-	-	-	-	-	-	-	-	-	-	-	Hospital activities

ตาราง 16 จำนวนสถานประกอบการ จำนวนคนทำงาน) กิจกรรมทางเศรษฐกิจ อำเภอและตำบล (ต่อ)
 TABLE 16 NUMBER OF ESTABLISHMENTS BY SIZE OF ESTABLISHMENT (NUMBER OF PERSONS ENGAGED), ECONOMIC ACTIVITY, AMPHOE AND TAMBON (Contd.)

อำเภอ/ตำบล/กิจกรรมทางเศรษฐกิจ	จำนวน สถานประกอบการ Number of establishments	ขนาดของสถานประกอบการ (แห่ง) Size of establishment (establishments)									Amphoe/Tambon/Economic activity					
		1 - 5	6 - 10	11- 15	16 - 20	21 - 25	26 - 30	31 - 50	51 - 100	101 - 200		>201				
วังพญา	60	59	1	-	-	-	-	-	-	-	-	-	-	-	-	Wang Phaya
การขาย การบำรุงรักษา และการซ่อมแซมยานยนต์ และรถจักรยานยนต์ รวมทั้งการขายปลีกน้ำมันเชื้อเพลิงรถยนต์ การขายส่ง และการค้าเพื่อค้าหน้า ยานยนต์ และรถจักรยานยนต์	-	-	-	-	-	-	-	-	-	-	-	-	-	-	-	Sale, maintenance and repair of motor vehicles and motorcycles; retail sale of automotive fuel
การขายปลีก ยานยนต์ และรถจักรยานยนต์ รวมทั้งการซ่อมแซมของใช้ส่วนบุคคล และของใช้ในครัวเรือน	3	3	-	-	-	-	-	-	-	-	-	-	-	-	-	Wholesale trade and commission trade, except of motor vehicles and motorcycles
โรงแรมและภัตตาคาร	2	2	-	-	-	-	-	-	-	-	-	-	-	-	-	Retail trade, except of motor vehicles and motorcycles; repair of personal and household goods
กิจกรรมนันทนาการและบริการอื่นๆ	28	27	1	-	-	-	-	-	-	-	-	-	-	-	-	Hotels and restaurants
การผลิต	24	24	-	-	-	-	-	-	-	-	-	-	-	-	-	Recreational and other service activities
อชอง	86	84	1	1	-	-	-	-	-	-	-	-	-	-	-	Manufacturing
การขาย การบำรุงรักษา และการซ่อมแซมยานยนต์ และรถจักรยานยนต์ รวมทั้งการขายปลีกน้ำมันเชื้อเพลิงรถยนต์ การขายส่ง และการค้าเพื่อค้าหน้า ยานยนต์ และรถจักรยานยนต์	-	-	-	-	-	-	-	-	-	-	-	-	-	-	-	A-Song
การขายปลีก ยานยนต์ และรถจักรยานยนต์ รวมทั้งการซ่อมแซมของใช้ส่วนบุคคล และของใช้ในครัวเรือน	10	9	1	-	-	-	-	-	-	-	-	-	-	-	-	Sale, maintenance and repair of motor vehicles and motorcycles; retail sale of automotive fuel
โรงแรมและภัตตาคาร	7	6	1	-	-	-	-	-	-	-	-	-	-	-	-	Wholesale trade and commission trade, except of motor vehicles and motorcycles
การผลิต	32	32	-	-	-	-	-	-	-	-	-	-	-	-	-	Retail trade, except of motor vehicles and motorcycles; repair of personal and household goods
การค้าก่อสร้าง	22	22	-	-	-	-	-	-	-	-	-	-	-	-	-	Hotels and restaurants
การขนส่งทางบก การเก็บคืนและสถานที่เก็บคืนค่า	6	6	-	-	-	-	-	-	-	-	-	-	-	-	-	Manufacturing
กิจกรรมด้านโรงพยาบาล	2	2	-	-	-	-	-	-	-	-	-	-	-	-	-	Construction
ตะโฆะฮะล	117	117	7	7	7	7	7	7	7	7	7	7	7	7	7	Other land transport, storage and warehousing, activities of travel agencies and telecommunications
การขาย การบำรุงรักษา และการซ่อมแซมยานยนต์ และรถจักรยานยนต์ รวมทั้งการขายปลีกน้ำมันเชื้อเพลิงรถยนต์ การขายส่ง และการค้าเพื่อค้าหน้า ยานยนต์ และรถจักรยานยนต์	-	-	-	-	-	-	-	-	-	-	-	-	-	-	-	Talo Halo
การผลิต	14	14	-	-	-	-	-	-	-	-	-	-	-	-	-	Sale, maintenance and repair of motor vehicles and motorcycles; retail sale of automotive fuel
การค้าก่อสร้าง	-	-	-	-	-	-	-	-	-	-	-	-	-	-	-	Wholesale trade and commission trade, except of motor vehicles and motorcycles

ตาราง 16 จำนวนสถานประกอบการ จำนวนขนาดของสถานประกอบการ (จำนวนคนทำงาน) กิจกรรมทางเศรษฐกิจ อำเภอและตำบล (ต่อ)

TABLE 16 NUMBER OF ESTABLISHMENT BY SIZE OF ESTABLISHMENT (NUMBER OF PERSONS ENGAGED), ECONOMIC ACTIVITY, AMPHOE AND TAMBON (Contd.)

อำเภอ/ตำบล/ กิจกรรมทางเศรษฐกิจ	จำนวน สถานประกอบการ Number of establishments	ขนาดของสถานประกอบการ (แห่ง) Size of establishment (establishments)								Amphoe/Tambon/Economic activity			
		1 - 5	6 - 10	11 - 15	16 - 20	21 - 25	26 - 30	31 - 50	51 - 100		101 - 200	>201	
โรงแรมและภัตตาคาร	17	16	-	1	-	-	-	-	-	-	-	-	Hotels and restaurants
การผลิต	4	3	-	1	-	-	-	-	-	-	-	-	Manufacturing
การขนส่งทางบก การเก็บสินค้าและสถานที่เก็บสินค้า	-	-	-	-	-	-	-	-	-	-	-	-	Other land transport, storage and warehousing, activities
ตัวแทนธุรกิจการท่องเที่ยวและการโทรคมนาคม	6	-	-	-	-	-	-	-	-	-	-	-	of travel agencies and telecommunications
กิจกรรมด้านโรงพยาบาล	-	-	-	-	-	-	-	-	-	-	-	-	Hospital activities
อ.กรงปินัง	405	399	4	2	-	-	-	-	-	-	-	-	King A. Krong Pinang
กรงปินัง	231	225	4	2	-	-	-	-	-	-	-	-	Krong Pinang
การขาย การบำรุงรักษา และการซ่อมแซมยานยนต์ และรถจักรยานยนต์	-	-	-	-	-	-	-	-	-	-	-	-	Sale, maintenance and repair of motor vehicles
รวมทั้งการขายปลีกยานยนต์ และรถจักรยานยนต์	19	18	-	1	-	-	-	-	-	-	-	-	and motorcycles; retail sale of automotive fuel
การขายส่ง และการค้าเพื่อค้าหน้า ขายยานยนต์	-	-	-	-	-	-	-	-	-	-	-	-	Wholesale trade and commission trade,
และรถจักรยานยนต์	14	13	1	-	-	-	-	-	-	-	-	-	except of motor vehicles and motorcycles
การขายปลีก ขายยานยนต์ และรถจักรยานยนต์ รวมทั้งการซ่อมแซม	-	-	-	-	-	-	-	-	-	-	-	-	Retail trade, except of motor vehicles and
ของใช้ส่วนบุคคล และของใช้ในครัวเรือน	60	60	-	-	-	-	-	-	-	-	-	-	motorcycles; repair of personal and household goods
โรงแรมและภัตตาคาร	42	41	1	-	-	-	-	-	-	-	-	-	Hotels and restaurants
การใช้เครื่องจักรและเครื่องอุปโภค	-	-	-	-	-	-	-	-	-	-	-	-	Renting of machinery and equipment without
โดยไม่มีผู้ควบคุมฯ การวิจัยและการพัฒนา	-	-	-	-	-	-	-	-	-	-	-	-	operator etc; research and development
และกิจกรรมด้านธุรกิจอื่นๆ	2	2	-	-	-	-	-	-	-	-	-	-	and other business activities
กิจกรรมบันเทิง การบริการอื่นๆ	6	6	-	-	-	-	-	-	-	-	-	-	Recreational and other service activities
การผลิต	51	48	2	1	-	-	-	-	-	-	-	-	Manufacturing
การก่อสร้าง	11	11	-	-	-	-	-	-	-	-	-	-	Construction
การขนส่งทางบก การเก็บสินค้าและสถานที่เก็บสินค้า	-	-	-	-	-	-	-	-	-	-	-	-	Other land transport, storage and warehousing, activities
ตัวแทนธุรกิจการท่องเที่ยวและการโทรคมนาคม	25	25	-	-	-	-	-	-	-	-	-	-	of travel agencies and telecommunications
กิจกรรมด้านโรงพยาบาล	1	1	-	-	-	-	-	-	-	-	-	-	Hospital activities
ตะเภา	79	79	-	-	-	-	-	-	-	-	-	-	Sa-E
การขาย การบำรุงรักษา และการซ่อมแซมยานยนต์ และรถจักรยานยนต์	-	-	-	-	-	-	-	-	-	-	-	-	Sale, maintenance and repair of motor vehicles
รวมทั้งการขายปลีกยานยนต์	4	4	-	-	-	-	-	-	-	-	-	-	and motorcycles; retail sale of automotive fuel
การขายส่ง และการค้าเพื่อค้าหน้า ขายยานยนต์	-	-	-	-	-	-	-	-	-	-	-	-	Wholesale trade and commission trade,
และรถจักรยานยนต์	11	11	-	-	-	-	-	-	-	-	-	-	except of motor vehicles and motorcycles

ตาราง 16 จำนวนสถานประกอบการ จำนวนคนทำงาน กิจกรรมทางเศรษฐกิจ อำเภอและตำบล (ต่อ)

TABLE 16 NUMBER OF ESTABLISHMENTS BY SIZE OF ESTABLISHMENT (NUMBER OF PERSONS ENGAGED), ECONOMIC ACTIVITY, AMPHOE AND TAMBON (Contd.)

อำเภอ/ตำบล/ กิจกรรมทางเศรษฐกิจ	จำนวน สถานประกอบการ Number of establishments	ขนาดของสถานประกอบการ (แห่ง) Size of establishment (establishments)										Amphoe/Tambon/Economic activity		
		1 - 5	6 - 10	11 - 15	16 - 20	21 - 25	26 - 30	31 - 50	51 - 100	101 - 200	>201			
การขายปลีก ยกเว้นยานยนต์ และรถจักรยานยนต์ รวมทั้งการซ่อมแซม ของใช้ส่วนบุคคล และของใช้ในครัวเรือน	-	-	-	-	-	-	-	-	-	-	-	-	-	Retail trade, except of motor vehicles and motorcycles; repair of personal and household goods
โรงแรมและภัตตาคาร	23	-	-	-	-	-	-	-	-	-	-	-	-	Hotels and restaurants
การผลิต	28	-	-	-	-	-	-	-	-	-	-	-	-	Manufacturing
การก่อสร้าง	7	-	-	-	-	-	-	-	-	-	-	-	-	Construction
การขนส่งทางบก การเก็บสินค้าและสถานที่เก็บสินค้า	3	-	-	-	-	-	-	-	-	-	-	-	-	Other land transport, storage and warehousing, activities of travel agencies and telecommunications
ตัวแทนธุรกิจการท่องเที่ยวและกรม โทรคมนาคม	-	-	-	-	-	-	-	-	-	-	-	-	-	Hospital activities
กิจกรรมด้าน โรงพยาบาล	3	-	-	-	-	-	-	-	-	-	-	-	-	
หัวกระเบื้อง	-	-	-	-	-	-	-	-	-	-	-	-	-	Huai Krathing
การขาย การบำรุงรักษา และการซ่อมแซมยานยนต์ และรถจักรยานยนต์	50	-	-	-	-	-	-	-	-	-	-	-	-	Sale, maintenance and repair of motor vehicles and motorcycles; retail sale of automotive fuel
รวมทั้งการขายปลีกน้ำมันเชื้อเพลิงรถยนต์	-	-	-	-	-	-	-	-	-	-	-	-	-	
การขายส่ง และการค้าเพื่อค้าขายหน้า ยกเว้นยานยนต์ และรถจักรยานยนต์	1	-	-	-	-	-	-	-	-	-	-	-	-	Wholesale trade and commission trade, except of motor vehicles and motorcycles
การขายปลีก ยกเว้นยานยนต์ และรถจักรยานยนต์ รวมทั้งการซ่อมแซม	-	-	-	-	-	-	-	-	-	-	-	-	-	
ของใช้ส่วนบุคคล และของใช้ในครัวเรือน	7	-	-	-	-	-	-	-	-	-	-	-	-	Retail trade, except of motor vehicles and motorcycles; repair of personal and household goods
โรงแรมและภัตตาคาร	19	-	-	-	-	-	-	-	-	-	-	-	-	Hotels and restaurants
การผลิต	14	-	-	-	-	-	-	-	-	-	-	-	-	Manufacturing
ปูโรง	9	-	-	-	-	-	-	-	-	-	-	-	-	
การขาย การบำรุงรักษา และการซ่อมแซมยานยนต์ และรถจักรยานยนต์	45	-	-	-	-	-	-	-	-	-	-	-	-	Purong
รวมทั้งการขายปลีกน้ำมันเชื้อเพลิงรถยนต์	-	-	-	-	-	-	-	-	-	-	-	-	-	
การขายส่ง และการค้าเพื่อค้าขายหน้า ยกเว้นยานยนต์ และรถจักรยานยนต์	2	-	-	-	-	-	-	-	-	-	-	-	-	Sale, maintenance and repair of motor vehicles and motorcycles; retail sale of automotive fuel
การขายปลีก ยกเว้นยานยนต์ และรถจักรยานยนต์ รวมทั้งการซ่อมแซม	-	-	-	-	-	-	-	-	-	-	-	-	-	
ของใช้ส่วนบุคคล และของใช้ในครัวเรือน	7	-	-	-	-	-	-	-	-	-	-	-	-	Wholesale trade and commission trade, except of motor vehicles and motorcycles
โรงแรมและภัตตาคาร	-	-	-	-	-	-	-	-	-	-	-	-	-	
การผลิต	16	-	-	-	-	-	-	-	-	-	-	-	-	Retail trade, except of motor vehicles and motorcycles; repair of personal and household goods
การขายส่ง และการค้าเพื่อค้าขายหน้า ยกเว้นยานยนต์	14	-	-	-	-	-	-	-	-	-	-	-	-	Hotels and restaurants
การผลิต	6	-	-	-	-	-	-	-	-	-	-	-	-	Manufacturing

ที่มา : สำมะโนอุตสาหกรรม พ.ศ. 2550 (ข้อมูลพื้นฐาน : นอกเขตเทศบาล) จังหวัด ยะลา สำนักงานสถิติแห่งชาติ กระทรวงเทคโนโลยีสารสนเทศและการสื่อสาร

Source : The 2007 Industrial Census (Basic Information : Non-municipal area), Yala Province, National Statistical Office, Ministry of Information and Communication Technology .

ตาราง 17 จำนวนคนทำงานในสถานประกอบการ (จำนวนคนทำงาน) กิจกรรมทางเศรษฐกิจ อำเภอและตำบล (ต่อ)

TABLE 17 NUMBER OF PERSONS ENGAGED IN ESTABLISHMENTS BY SIZE OF ESTABLISHMENT (NUMBER OF PERSONS ENGAGED) ECONOMIC ACTIVITY, AMPHOE AND TAMBON (Contd.)

อำเภอ/ตำบล/กิจกรรมทางเศรษฐกิจ	จำนวนคนทำงาน Number of persons engaged	ขนาดของสถานประกอบการ (คน) Size of establishment (persons)									Amphoe/Tambon/Economic activity		
		ขนาดของสถานประกอบการ (คน) Size of establishment (persons)											
		1 - 5	6 - 10	11-15	16 - 20	21 - 25	26 - 30	31 - 50	51 - 100	101 - 200		>201	
การขายปลีก ยกเว้นยานยนต์ และรถจักรยานยนต์ รวมทั้งการซ่อมแซมของใช้ส่วนบุคคล และของใช้ในครัวเรือน	-	-	-	-	-	-	-	-	-	-	-	-	Retail trade, except of motor vehicles and motorcycles; repair of personal and household goods
โรงแรมและภัตตาคาร	69	-	-	-	-	-	-	-	-	-	-	-	Hotels and restaurants
กิจกรรมด้านอสังหาริมทรัพย์	46	-	-	-	-	-	-	-	-	-	-	-	Realstate activities
กิจกรรมนันทนาการและการบริการอื่นๆ	-	-	-	-	-	-	-	-	-	-	-	-	Recreational and other service activities
การผลิต	5	5	-	-	-	-	-	-	-	-	-	-	Manufacturing
การขนส่งทางบก การเก็บสินค้าและสถานที่เก็บสินค้า	287	26	9	12	18	66	56	32	68	-	-	-	Other land transport, storage and warehousing, activities of travel agencies and telecommunications
ตัวแทนธุรกิจการท่องเที่ยวและการโทรคมนาคม	-	-	-	-	-	-	-	-	-	-	-	-	Yala
ยธา	59	7	-	-	-	-	-	-	-	-	-	-	Sale, maintenance and repair of motor vehicles and motorcycles; retail sale of automotive fuel
การขาย การบำรุงรักษา และการซ่อมแซมยานยนต์ และรถจักรยานยนต์ รวมทั้งการขายปลีกน้ำมันเชื้อเพลิงรถยนต์	-	-	-	-	-	-	-	-	-	-	-	-	Retail trade, except of motor vehicles and motorcycles; repair of personal and household goods
การขายปลีก ยกเว้นยานยนต์ และรถจักรยานยนต์ รวมทั้งการซ่อมแซมของใช้ส่วนบุคคล และของใช้ในครัวเรือน	11	4	7	-	-	-	-	-	-	-	-	-	Hotels and restaurants
โรงแรมและภัตตาคาร	-	-	-	-	-	-	-	-	-	-	-	-	Manufacturing
การผลิต	1	1	-	-	-	-	-	-	-	-	-	-	Other land transport, storage and warehousing, activities of travel agencies and telecommunications
การขนส่งทางบก การเก็บสินค้าและสถานที่เก็บสินค้า	29	29	-	-	-	-	-	-	-	-	-	-	Tha Sap
ตัวแทนธุรกิจการท่องเที่ยวและการโทรคมนาคม	16	16	-	-	-	-	-	-	-	-	-	-	Sale, maintenance and repair of motor vehicles and motorcycles; retail sale of automotive fuel
ยธา	943	10	39	20	30	50	200	460	-	-	-	-	Wholesale trade and commission trade, except of motor vehicles and motorcycles
การขาย การบำรุงรักษา และการซ่อมแซมยานยนต์ และรถจักรยานยนต์ รวมทั้งการขายปลีกน้ำมันเชื้อเพลิงรถยนต์	-	-	-	-	-	-	-	-	-	-	-	-	Retail trade, except of motor vehicles and motorcycles
การขายส่ง และการค้าเพื่อค้าหน้า ยกเว้นยานยนต์ และรถจักรยานยนต์	57	20	10	27	-	-	-	-	-	-	-	-	Hotels and restaurants
การผลิต	-	-	-	-	-	-	-	-	-	-	-	-	Manufacturing
การขายปลีก ยกเว้นยานยนต์ และรถจักรยานยนต์ รวมทั้งการซ่อมแซมของใช้ส่วนบุคคล และของใช้ในครัวเรือน	5	-	-	-	-	-	-	-	-	-	-	-	Motorcycles; repair of personal and household goods
โรงแรมและภัตตาคาร	-	-	-	-	-	-	-	-	-	-	-	-	Hotels and restaurants
การผลิต	83	63	-	20	-	-	-	-	-	-	-	-	Manufacturing
การขนส่งทางบก การเก็บสินค้าและสถานที่เก็บสินค้า	63	33	-	-	-	-	30	-	-	-	-	-	Manufacturing
ตัวแทนธุรกิจการท่องเที่ยวและการโทรคมนาคม	735	13	12	-	-	-	-	50	-	200	460	-	Manufacturing

ตาราง 17 จำนวนคนทำงานในสถานประกอบการ จำนวนคนทำงานที่ประกอบกิจการทางเศรษฐกิจ อำเภอและตำบล (ต่อ)

TABLE 17 NUMBER OF PERSONS ENGAGED IN ESTABLISHMENTS BY SIZE OF ESTABLISHMENT (NUMBER OF PERSONS ENGAGED) ECONOMIC ACTIVITY, AMPHOE AND TAMBON (Contd.)

อำเภอ/ตำบล/กิจกรรมทางเศรษฐกิจ	จำนวน คนทำงาน Number of persons engaged	ขนาดของสถานประกอบการ (คน) Size of establishment (persons)										Amphoe/Tambon/Economic activity	
		1 - 5	6 - 10	11 - 15	16 - 20	21 - 25	26 - 30	31 - 50	51 - 100	101 - 200	>201		
อำเภอ การบริการซ่อมแซมยานยนต์ และรถจักรยานยนต์ รวมทั้งการขายปลีกน้ำมันเชื้อเพลิงรถยนต์ การขายส่ง และการค้าเพื่อค้าหน้า ขก.วันยานยนต์ และรถจักรยานยนต์ การขายปลีก ขก.วันยานยนต์ และรถจักรยานยนต์ รวมทั้งการซ่อมแซม ของใช้ส่วนบุคคล และของใช้ในครัวเรือน โรงแรมและภัตตาคาร กิจกรรมนันทนาการและการบริการอื่นๆ การคิด หน้า การขาย การบำรุงรักษา และการซ่อมแซมยานยนต์ และรถจักรยานยนต์ รวมทั้งการขายปลีกน้ำมันเชื้อเพลิงรถยนต์ การขายส่ง และการค้าเพื่อค้าหน้า ขก.วันยานยนต์ และรถจักรยานยนต์ การขายปลีก ขก.วันยานยนต์ และรถจักรยานยนต์ รวมทั้งการซ่อมแซม ของใช้ส่วนบุคคล และของใช้ในครัวเรือน โรงแรมและภัตตาคาร กิจกรรมนันทนาการและการบริการอื่นๆ การคิด อำเภอ การบำรุงรักษา และการซ่อมแซมยานยนต์ และรถจักรยานยนต์ รวมทั้งการขายปลีกน้ำมันเชื้อเพลิงรถยนต์ การขายส่ง และการค้าเพื่อค้าหน้า ขก.วันยานยนต์ และรถจักรยานยนต์ การขายปลีก ขก.วันยานยนต์ และรถจักรยานยนต์ รวมทั้งการซ่อมแซม ของใช้ส่วนบุคคล และของใช้ในครัวเรือน โรงแรมและภัตตาคาร กิจกรรมนันทนาการและการบริการอื่นๆ	686	14	13	-	-	-	-	-	-	-	500	Lam Mai	
	-	-	-	-	-	-	-	-	-	-	-	-	Sale, maintenance and repair of motor vehicles and motorcycles; retail sale of automotive fuel
	34	-	13	-	-	-	-	-	-	-	-	-	Wholesale trade and commission trade, except of motor vehicles and motorcycles
	-	-	-	-	-	-	-	-	-	-	-	-	Retail trade, except of motor vehicles and motorcycles
	23	6	-	-	-	-	-	-	-	-	-	-	Retail trade, except of motor vehicles and motorcycles; repair of personal and household goods
	-	-	-	-	-	-	-	-	-	-	-	-	Hotels and restaurants
	74	8	-	-	-	-	-	-	-	-	-	-	Hotels and restaurants
	52	-	-	-	-	-	-	-	-	-	-	-	Hotels and restaurants
	2	2	-	-	-	-	-	-	-	-	-	-	Recreational and other service activities
	501	1	-	-	-	-	-	-	-	-	-	500	Manufacturing
127	62	24	11	-	-	30	-	-	-	-	-	Na Tham	
-	-	-	-	-	-	-	-	-	-	-	-	Sale, maintenance and repair of motor vehicles and motorcycles; retail sale of automotive fuel	
4	4	-	-	-	-	-	-	-	-	-	-	Wholesale trade and commission trade, except of motor vehicles and motorcycles	
-	-	-	-	-	-	-	-	-	-	-	-	Wholesale trade and commission trade, except of motor vehicles and motorcycles	
4	4	-	-	-	-	-	-	-	-	-	-	Retail trade, except of motor vehicles and motorcycles	
-	-	-	-	-	-	-	-	-	-	-	-	Retail trade, except of motor vehicles and motorcycles	
36	28	8	-	-	-	-	-	-	-	-	-	Hotels and restaurants	
28	18	10	-	-	-	-	-	-	-	-	-	Hotels and restaurants	
2	2	-	-	-	-	-	-	-	-	-	-	Recreational and other service activities	
53	6	6	11	-	-	30	-	-	-	-	-	Manufacturing	
136	136	-	-	-	-	-	-	-	-	-	-	Lam Phaya	
-	-	-	-	-	-	-	-	-	-	-	-	Sale, maintenance and repair of motor vehicles and motorcycles; retail sale of automotive fuel	
10	10	-	-	-	-	-	-	-	-	-	-	Wholesale trade and commission trade, except of motor vehicles and motorcycles	
-	-	-	-	-	-	-	-	-	-	-	-	Wholesale trade and commission trade, except of motor vehicles and motorcycles	
16	16	-	-	-	-	-	-	-	-	-	-	Retail trade, except of motor vehicles and motorcycles	
-	-	-	-	-	-	-	-	-	-	-	-	Retail trade, except of motor vehicles and motorcycles	
70	70	-	-	-	-	-	-	-	-	-	-	Hotels and restaurants	
20	20	-	-	-	-	-	-	-	-	-	-	Hotels and restaurants	
4	4	-	-	-	-	-	-	-	-	-	-	Recreational and other service activities	

ตาราง 17 จำนวนคนทำงานในสถานประกอบการ ชี้แจงตามขนาดของสถานประกอบการ (จำนวนคนทำงาน) กิจกรรมทางเศรษฐกิจ อำเภอและตำบล (ต่อ)

TABLE 17 NUMBER OF PERSONS ENGAGED IN ESTABLISHMENTS BY SIZE OF ESTABLISHMENT (NUMBER OF PERSONS ENGAGED) ECONOMIC ACTIVITY, AMPHOE AND TAMBON (Contd.)

อำเภอ/ตำบล/กิจกรรมทางเศรษฐกิจ	จำนวน คนทำงาน Number of persons engaged	ขนาดของสถานประกอบการ (คน) Size of establishment (persons)								Amphoe/Tambon/Economic activity				
		1 - 5	6 - 10	11-15	16-20	21-25	26-30	31 - 50	51 - 100		101 - 200	>201		
โรงแรมและภัตตาคาร	37	-	-	-	-	-	-	-	-	-	-	-	-	Hotels and restaurants
กิจกรรมด้านอสังหาริมทรัพย์	-	-	-	-	-	-	-	-	-	-	-	-	-	Realstate activities
กิจกรรมด้านคอมพิวเตอร์ และกิจกรรมที่เกี่ยวข้อง	1	-	-	-	-	-	-	-	-	-	-	-	-	Computer and related activities
กิจกรรมนันทนาการและการบริการอื่นๆ	3	-	-	-	-	-	-	-	-	-	-	-	-	Recreational and other service activities
การผลิต	121	3	28	-	-	-	-	37	-	-	53	-	-	Manufacturing
อัยเยอร์วัง	144	-	-	-	-	-	-	-	-	-	-	-	-	Ai Yoeweng
การขาย การบำรุงรักษา และการซ่อมแซมยานยนต์ และรถจักรยานยนต์	-	-	-	-	-	-	-	-	-	-	-	-	-	Sale, maintenance and repair of motor vehicles
รวมทั้งการขายปลีกน้ำมันเชื้อเพลิงรถยนต์	15	-	-	-	-	-	-	-	-	-	-	-	-	and motorcycles; retail sale of automotive fuel
การขายส่ง และการค้าเพื่อค้าขายหน้า ยกเว้นยานยนต์	-	-	-	-	-	-	-	-	-	-	-	-	-	Wholesale trade and commission trade,
และรถจักรยานยนต์	29	-	-	-	-	-	-	-	-	-	-	-	-	except of motor vehicles and motorcycles
การขายปลีก ยกเว้นยานยนต์ และรถจักรยานยนต์ รวมทั้งการซ่อมแซม	-	-	-	-	-	-	-	-	-	-	-	-	-	Retail trade, except of motor vehicles and
ของใช้ส่วนบุคคล และของใช้ในครัวเรือน	69	-	-	-	-	-	-	-	-	-	-	-	-	motorcycles; repair of personal and household goods
โรงแรมและภัตตาคาร	24	-	-	-	-	-	-	-	-	-	-	-	-	Hotels and restaurants
การให้เช่าเครื่องจักรและเครื่องอุปโภค	-	-	-	-	-	-	-	-	-	-	-	-	-	Renting of machinery and equipment without
โดยไม่เป็นผู้ควบคุมฯ การวิจัยและการพัฒนา	-	-	-	-	-	-	-	-	-	-	-	-	-	operator etc; research and development
และกิจกรรมด้านธุรกิจอื่นๆ	1	1	-	-	-	-	-	-	-	-	-	-	-	and other business activities
กิจกรรมนันทนาการและการบริการอื่นๆ	3	3	-	-	-	-	-	-	-	-	-	-	-	Recreational and other service activities
การผลิต	3	3	-	-	-	-	-	-	-	-	-	-	-	Manufacturing
ธารน้ำทิพย์	158	78	-	-	-	-	-	-	-	-	80	-	-	Than Nam Tip
การขาย การบำรุงรักษา และการซ่อมแซมยานยนต์ และรถจักรยานยนต์	-	-	-	-	-	-	-	-	-	-	-	-	-	Sale, maintenance and repair of motor vehicles
รวมทั้งการขายปลีกน้ำมันเชื้อเพลิงรถยนต์	3	-	-	-	-	-	-	-	-	-	-	-	-	and motorcycles; retail sale of automotive fuel
การขายส่ง และการค้าเพื่อค้าขายหน้า ยกเว้นยานยนต์	-	-	-	-	-	-	-	-	-	-	-	-	-	Wholesale trade and commission trade,
และรถจักรยานยนต์	10	-	-	-	-	-	-	-	-	-	-	-	-	except of motor vehicles and motorcycles
การขายปลีก ยกเว้นยานยนต์ และรถจักรยานยนต์ รวมทั้งการซ่อมแซม	-	-	-	-	-	-	-	-	-	-	-	-	-	Retail trade, except of motor vehicles and
ของใช้ส่วนบุคคล และของใช้ในครัวเรือน	55	-	-	-	-	-	-	-	-	-	-	-	-	motorcycles; repair of personal and household goods
โรงแรมและภัตตาคาร	9	-	-	-	-	-	-	-	-	-	-	-	-	Hotels and restaurants
การผลิต	81	1	-	-	-	-	-	-	-	-	80	-	-	Manufacturing
บึงนังสา	1,911	124	-	26	-	25	57	75	65	150	-	-	-	Bannang Saha

ตาราง 17 จำนวนคนทำงานในสถานประกอบการ จำนวนตามขนาดของสถานประกอบการ (จำนวนคนทำงาน) กิจกรรมทางเศรษฐกิจ อำเภอและตำบล (ต่อ)

TABLE 17 NUMBER OF PERSONS ENGAGED IN ESTABLISHMENTS BY SIZE OF ESTABLISHMENT (NUMBER OF PERSONS ENGAGED) ECONOMIC ACTIVITY, AMPHOE AND TAMBON (Contd.)

อำเภอ/ตำบล/กิจกรรมทางเศรษฐกิจ	จำนวนคนทำงาน Number of persons engaged	ขนาดของสถานประกอบการ (คน) Size of establishment (persons)								Amphoe/Tambon/Economic activity				
		1 - 5	6 - 10	11-15	16 - 20	21 - 25	26 - 30	31 - 50	51 - 100		101 - 200	>201		
โรงแรมและภัตตาคาร	35	-	-	-	-	-	-	-	-	-	-	-	-	Hotels and restaurants
กิจกรรมบันเทิงและการบริการอื่น ๆ	4	-	-	-	-	-	-	-	-	-	-	-	-	Recreational and other service activities
การผลิต	5	-	-	-	-	-	-	-	-	-	-	-	-	Manufacturing
การก่อสร้าง	4	-	-	-	-	-	-	-	-	-	-	-	-	Construction
การขนส่งทางบก การเก็บสินค้าและสถานที่เก็บสินค้า	-	-	-	-	-	-	-	-	-	-	-	-	-	Other land transport, storage and warehousing, activities of travel agencies and telecommunications
ตัวแทนธุรกิจการท่องเที่ยวและการโทรคมนาคม	8	-	-	-	-	-	-	-	-	-	-	-	-	Hospital activities
กิจกรรมด้านโรงพยาบาล	-	-	-	-	-	-	-	-	-	-	-	-	-	Yaha
ยथा	871	635	19	-	-	21	-	34	-	162	-	-	-	Yaha
ยथा	294	85	13	-	-	-	-	34	-	162	-	-	-	Yaha
การขาย การบำรุงรักษา และการซ่อมแซมยานยนต์ และรถจักรยานยนต์	-	-	-	-	-	-	-	-	-	-	-	-	-	Sale, maintenance and repair of motor vehicles and motorcycles; retail sale of automotive fuel
รวมทั้งการขายปลีกน้ำมันเชื้อเพลิงรถยนต์	12	-	-	-	-	-	-	-	-	-	-	-	-	Wholesale trade and commission trade, except of motor vehicles and motorcycles
การขายส่ง และการค้าเพื่อการค้าหน้า ยกเว้นยานยนต์ และรถจักรยานยนต์	-	-	-	-	-	-	-	-	-	-	-	-	-	Retail trade, except of motor vehicles and motorcycles
การขายปลีก ยกเว้นยานยนต์ และรถจักรยานยนต์ รวมทั้งการซ่อมแซมของใช้ส่วนบุคคล และของใช้ในครัวเรือน	46	40	6	-	-	-	-	-	-	-	-	-	-	Hotels and restaurants
โรงแรมและภัตตาคาร	18	-	-	-	-	-	-	-	-	-	-	-	-	Manufacturing
การผลิต	1	-	-	-	-	-	-	-	-	-	-	-	-	Construction
การก่อสร้าง	11	4	7	-	-	-	-	-	-	-	-	-	-	Hospital activities
กิจกรรมด้านโรงพยาบาล	162	-	-	-	-	-	-	-	-	162	-	-	-	La-ae
ละเอ	123	102	-	-	-	21	-	-	-	-	-	-	-	La-ae
การขาย การบำรุงรักษา และการซ่อมแซมยานยนต์ และรถจักรยานยนต์	-	-	-	-	-	-	-	-	-	-	-	-	-	Sale, maintenance and repair of motor vehicles and motorcycles; retail sale of automotive fuel
รวมทั้งการขายปลีกน้ำมันเชื้อเพลิงรถยนต์	24	3	-	-	-	21	-	-	-	-	-	-	-	Wholesale trade and commission trade, except of motor vehicles and motorcycles
การขายส่ง และการค้าเพื่อการค้าหน้า ยกเว้นยานยนต์ และรถจักรยานยนต์	-	-	-	-	-	-	-	-	-	-	-	-	-	Retail trade, except of motor vehicles and motorcycles
การขายปลีก ยกเว้นยานยนต์ และรถจักรยานยนต์ รวมทั้งการซ่อมแซมของใช้ส่วนบุคคล และของใช้ในครัวเรือน	11	-	-	-	-	-	-	-	-	-	-	-	-	Hotels and restaurants
โรงแรมและภัตตาคาร	41	41	-	-	-	-	-	-	-	-	-	-	-	Recreational and other service activities
กิจกรรมบันเทิงและการบริการอื่น ๆ	18	-	-	-	-	-	-	-	-	-	-	-	-	Recreational and other service activities
การผลิต	1	-	-	-	-	-	-	-	-	-	-	-	-	Recreational and other service activities

ตาราง 17 จำนวนคนทำงานในสถานประกอบการ จำนวนคนทำงาน) กิจกรรมทางเศรษฐกิจ อำเภอและตำบล (ต่อ)

TABLE 17 NUMBER OF PERSONS ENGAGED IN ESTABLISHMENTS BY SIZE OF ESTABLISHMENT (NUMBER OF PERSONS ENGAGED) ECONOMIC ACTIVITY, AMPHOE AND TAMBON (Contd.)

อำเภอ/ตำบล/กิจกรรมทางเศรษฐกิจ	จำนวนคนทำงาน Number of persons engaged	ขนาดของสถานประกอบการ (คน) Size of establishment (persons)								Amphoe/Tambon/Economic activity				
		1 - 5	6 - 10	11 - 15	16 - 20	21 - 25	26 - 30	31 - 50	51 - 100		101 - 200	>201		
การผลิต	27	-	-	-	-	-	-	-	-	-	-	-	-	Manufacturing
การขนส่งทางบก การเก็บสินค้าและสถานที่เก็บสินค้า	-	-	-	-	-	-	-	-	-	-	-	-	-	Other land transport, storage and warehousing, activities of travel agencies and telecommunications
ตัวแทนธุรกิจการท่องเที่ยวและการโทรคมนาคม	1	-	-	-	-	-	-	-	-	-	-	-	-	
ปะเต	156	-	-	-	-	-	-	-	-	-	-	-	-	Patae
การขาย การบำรุงรักษา และการซ่อมแซมยานยนต์ และรถจักรยานยนต์	-	-	-	-	-	-	-	-	-	-	-	-	-	Sale, maintenance and repair of motor vehicles and motorcycles; retail sale of automotive fuel
รวมทั้งการขายปลีกน้ำมันเชื้อเพลิงรถยนต์	14	-	-	-	-	-	-	-	-	-	-	-	-	Wholesale trade and commission trade,
การขายส่ง และการค้าเพื่อค้าขายหน้า ยกเว้นยานยนต์	-	-	-	-	-	-	-	-	-	-	-	-	-	except of motor vehicles and motorcycles
และรถจักรยานยนต์	23	-	-	-	-	-	-	-	-	-	-	-	-	Retail trade, except of motor vehicles and motorcycles; repair of personal and household goods
การขายปลีก ยกเว้นยานยนต์ และรถจักรยานยนต์ รวมทั้งการซ่อมแซม	-	-	-	-	-	-	-	-	-	-	-	-	-	Hotels and restaurants
ของใช้ส่วนบุคคล และของใช้ในครัวเรือน	87	-	-	-	-	-	-	-	-	-	-	-	-	Manufacturing
โรงแรมและภัตตาคาร	29	-	-	-	-	-	-	-	-	-	-	-	-	Baro
การผลิต	3	-	-	-	-	-	-	-	-	-	-	-	-	Sale, maintenance and repair of motor vehicles and motorcycles; retail sale of automotive fuel
บาริระ	117	-	-	-	-	-	-	-	-	-	-	-	-	Wholesale trade and commission trade,
การขาย การบำรุงรักษา และการซ่อมแซมยานยนต์ และรถจักรยานยนต์	-	-	-	-	-	-	-	-	-	-	-	-	-	except of motor vehicles and motorcycles
รวมทั้งการขายปลีกน้ำมันเชื้อเพลิงรถยนต์	6	-	-	-	-	-	-	-	-	-	-	-	-	Retail trade, except of motor vehicles and motorcycles; repair of personal and household goods
การขายส่ง และการค้าเพื่อค้าขายหน้า ยกเว้นยานยนต์	-	-	-	-	-	-	-	-	-	-	-	-	-	Hotels and restaurants
และรถจักรยานยนต์	33	-	-	-	-	-	-	-	-	-	-	-	-	Manufacturing
การขายปลีก ยกเว้นยานยนต์ และรถจักรยานยนต์ รวมทั้งการซ่อมแซม	-	-	-	-	-	-	-	-	-	-	-	-	-	Baro
ของใช้ส่วนบุคคล และของใช้ในครัวเรือน	39	-	-	-	-	-	-	-	-	-	-	-	-	Sale, maintenance and repair of motor vehicles and motorcycles; retail sale of automotive fuel
โรงแรมและภัตตาคาร	31	-	-	-	-	-	-	-	-	-	-	-	-	Wholesale trade and commission trade,
การผลิต	5	-	-	-	-	-	-	-	-	-	-	-	-	except of motor vehicles and motorcycles
การก่อสร้าง	2	-	-	-	-	-	-	-	-	-	-	-	-	Retail trade, except of motor vehicles and motorcycles; repair of personal and household goods
การขนส่งทางบก การเก็บสินค้าและสถานที่เก็บสินค้า	-	-	-	-	-	-	-	-	-	-	-	-	-	Hotels and restaurants
ตัวแทนธุรกิจการท่องเที่ยวและการโทรคมนาคม	1	-	-	-	-	-	-	-	-	-	-	-	-	Manufacturing
กิจกรรมด้านโรงพยาบาล	-	-	-	-	-	-	-	-	-	-	-	-	-	Construction
	-	-	-	-	-	-	-	-	-	-	-	-	-	Other land transport, storage and warehousing, activities of travel agencies and telecommunications
	-	-	-	-	-	-	-	-	-	-	-	-	-	Hospital activities

ตาราง 17 จำนวนคนทำงานในสถานประกอบการ (จำนวนคนทำงาน) กิจกรรมทางเศรษฐกิจ อำเภอและตำบล (ต่อ)

TABLE 17 NUMBER OF PERSONS ENGAGED IN ESTABLISHMENTS BY SIZE OF ESTABLISHMENT (NUMBER OF PERSONS ENGAGED) ECONOMIC ACTIVITY, AMPHOE AND TAMBON (Contd.)

อำเภอ/ตำบล/กิจกรรมทางเศรษฐกิจ	จำนวนคนทำงาน Number of persons engaged	ขนาดของสถานประกอบการ (คน) Size of establishment (persons)										Amphoe/Tambon/Economic activity			
		1 - 5	6 - 10	11 - 15	16 - 20	21 - 25	26 - 30	31 - 50	51 - 100	101 - 200	>201				
รามัน	1,925	36	51	-	-	-	30	31	-	-	-	-	-	-	Raman
กาบุดเกาะ	90	-	-	-	-	-	30	-	-	-	-	-	-	-	Kayu Boko
การขาย การบำรุงรักษา และการซ่อมแซมยานยนต์ และรถจักรยานยนต์ รวมทั้งการขายปลีกน้ำมันเชื้อเพลิงรถยนต์	-	-	-	-	-	-	-	-	-	-	-	-	-	-	Sale, maintenance and repair of motor vehicles and motorcycles; retail sale of automotive fuel
การขายส่ง และการค้าเพื่อค้าขายหน้า ยกเว้นยานยนต์ และรถจักรยานยนต์	5	-	-	-	-	-	-	-	-	-	-	-	-	-	Wholesale trade and commission trade, except of motor vehicles and motorcycles
การขายปลีก ยกเว้นยานยนต์ และรถจักรยานยนต์ รวมทั้งการซ่อมแซมของใช้ส่วนบุคคล และของใช้ในชีวิตประจำวัน	-	-	-	-	-	-	-	-	-	-	-	-	-	-	Retail trade, except of motor vehicles and motorcycles; repair of personal and household goods
โรงแรมและภัตตาคาร	10	-	-	-	-	-	-	-	-	-	-	-	-	-	Hotels and restaurants
การให้เช่าเครื่องจักรและเครื่องมืออุปกรณ์	24	-	-	-	-	-	-	-	-	-	-	-	-	-	Renting of machinery and equipment without operator etc; research and development and other business activities
โดยไม่มีผู้ควบคุมฯ การวิจัยและการพัฒนา และกิจกรรมด้านธุรกิจอื่นๆ	13	-	-	-	-	-	-	-	-	-	-	-	-	-	Recreational and other service activities
กิจกรรมนันทนาการและการบริการอื่นๆ	-	-	-	-	-	-	30	-	-	-	-	-	-	-	Manufacturing
การผลิต	8	-	-	-	-	-	-	-	-	-	-	-	-	-	Manufacturing
กาลูปัง	86	-	-	-	-	-	-	-	-	-	-	-	-	-	Kalupang
การขายส่ง และการค้าเพื่อค้าขายหน้า ยกเว้นยานยนต์ และรถจักรยานยนต์	-	-	-	-	-	-	-	-	-	-	-	-	-	-	Wholesale trade and commission trade, except of motor vehicles and motorcycles
การขายปลีก ยกเว้นยานยนต์ และรถจักรยานยนต์ รวมทั้งการซ่อมแซมของใช้ส่วนบุคคล และของใช้ในชีวิตประจำวัน	8	-	-	-	-	-	-	-	-	-	-	-	-	-	Retail trade, except of motor vehicles and motorcycles; repair of personal and household goods
โรงแรมและภัตตาคาร	35	-	-	-	-	-	-	-	-	-	-	-	-	-	Hotels and restaurants
การผลิต	38	-	-	-	-	-	-	-	-	-	-	-	-	-	Manufacturing
กาลอ	45	5	45	-	-	-	-	-	-	-	-	-	-	-	Kalo
การขาย การบำรุงรักษา และการซ่อมแซมยานยนต์ และรถจักรยานยนต์ รวมทั้งการขายปลีกน้ำมันเชื้อเพลิงรถยนต์	-	-	-	-	-	-	-	-	-	-	-	-	-	-	Sale, maintenance and repair of motor vehicles and motorcycles; retail sale of automotive fuel
การขายส่ง และการค้าเพื่อค้าขายหน้า ยกเว้นยานยนต์ และรถจักรยานยนต์	6	-	-	-	-	-	-	-	-	-	-	-	-	-	Wholesale trade and commission trade, except of motor vehicles and motorcycles
การขายปลีก ยกเว้นยานยนต์ และรถจักรยานยนต์ รวมทั้งการซ่อมแซมของใช้ส่วนบุคคล และของใช้ในชีวิตประจำวัน	-	-	-	-	-	-	-	-	-	-	-	-	-	-	Retail trade, except of motor vehicles and motorcycles; repair of personal and household goods
โรงแรมและภัตตาคาร	8	-	-	-	-	-	-	-	-	-	-	-	-	-	Hotels and restaurants
การผลิต	18	-	-	-	-	-	-	-	-	-	-	-	-	-	Hotels and restaurants
การผลิต	13	-	-	-	-	-	-	-	-	-	-	-	-	-	Hotels and restaurants

ตาราง 17 จำนวนคนทำงานในสถานประกอบการ จำนวนคนทำงาน) กิจกรรมทางเศรษฐกิจ อำเภอและตำบล (ต่อ)

TABLE 17 NUMBER OF PERSONS ENGAGED IN ESTABLISHMENTS BY SIZE OF ESTABLISHMENT (NUMBER OF PERSONS ENGAGED) ECONOMIC ACTIVITY, AMPHOE AND TAMBON (Contd.)

อำเภอ/ตำบลกิจกรรมทางเศรษฐกิจ	จำนวนคนทำงาน Number of persons engaged	ขนาดของสถานประกอบการ (คน) Size of establishment (persons)									Amphoe/Tambon/Economic activity					
		1 - 5	6 - 10	11 - 15	16 - 20	21 - 25	26 - 30	31 - 50	51 - 100	101 - 200		>201				
ท่าธง	310	273	22	15	-	-	-	-	-	-	-	-	-	-	-	Tha Thong
การขาย การบริการรักษา และการซ่อมแซมยานยนต์ และรถจักรยานยนต์ รวมทั้งการขายปลีกน้ำมันเชื้อเพลิงรถยนต์ การขายส่ง และการค้าเพื่อค้าหน้า ยกเว้นยานยนต์ และรถจักรยานยนต์	-	-	-	-	-	-	-	-	-	-	-	-	-	-	-	Sale, maintenance and repair of motor vehicles and motorcycles; retail sale of automotive fuel and motorcycles; Wholesale trade and commission trade, except of motor vehicles and motorcycles
การขายปลีก ยกเว้นยานยนต์ และรถจักรยานยนต์ รวมทั้งการขายส่ง ของใช้ส่วนบุคคล และของใช้ครัวเรือน	-	-	-	-	-	-	-	-	-	-	-	-	-	-	-	Retail trade, except of motor vehicles and motorcycles; Wholesale trade and commission trade, except of motor vehicles and motorcycles; repair of personal and household goods
โรงแรมและภัตตาคาร	122	79	-	-	-	-	-	-	-	-	-	-	-	-	-	Hotels and restaurants
กิจกรรมบันเทิง การบริการอื่น ๆ	3	3	-	-	-	-	-	-	-	-	-	-	-	-	-	Recreational and other service activities
การผลิต	33	2	16	15	-	-	-	-	-	-	-	-	-	-	-	Manufacturing
การก่อสร้าง	7	7	-	-	-	-	-	-	-	-	-	-	-	-	-	Construction
เนินงาม	93	93	-	-	-	-	-	-	-	-	-	-	-	-	-	Noen Ngam
การขาย การบริการรักษา และการซ่อมแซมยานยนต์ และรถจักรยานยนต์ รวมทั้งการขายปลีกน้ำมันเชื้อเพลิงรถยนต์ การขายส่ง และการค้าเพื่อค้าหน้า ยกเว้นยานยนต์ และรถจักรยานยนต์	-	-	-	-	-	-	-	-	-	-	-	-	-	-	-	Sale, maintenance and repair of motor vehicles and motorcycles; retail sale of automotive fuel and motorcycles; Wholesale trade and commission trade, except of motor vehicles and motorcycles
การขายปลีก ยกเว้นยานยนต์ และรถจักรยานยนต์ รวมทั้งการขายส่ง ของใช้ส่วนบุคคล และของใช้ครัวเรือน	12	12	-	-	-	-	-	-	-	-	-	-	-	-	-	Retail trade, except of motor vehicles and motorcycles; Wholesale trade and commission trade, except of motor vehicles and motorcycles
โรงแรมและภัตตาคาร	40	40	-	-	-	-	-	-	-	-	-	-	-	-	-	Hotels and restaurants
การผลิต	33	33	-	-	-	-	-	-	-	-	-	-	-	-	-	Manufacturing
บало	142	142	-	-	-	-	-	-	-	-	-	-	-	-	-	Balo
การขาย การบริการรักษา และการซ่อมแซมยานยนต์ และรถจักรยานยนต์ รวมทั้งการขายปลีกน้ำมันเชื้อเพลิงรถยนต์ การขายส่ง และการค้าเพื่อค้าหน้า ยกเว้นยานยนต์ และรถจักรยานยนต์	-	-	-	-	-	-	-	-	-	-	-	-	-	-	-	Sale, maintenance and repair of motor vehicles and motorcycles; retail sale of automotive fuel and motorcycles; Wholesale trade and commission trade, except of motor vehicles and motorcycles
การขายปลีก ยกเว้นยานยนต์ และรถจักรยานยนต์ รวมทั้งการขายส่ง ของใช้ส่วนบุคคล และของใช้ครัวเรือน	15	15	-	-	-	-	-	-	-	-	-	-	-	-	-	Retail trade, except of motor vehicles and motorcycles; Wholesale trade and commission trade, except of motor vehicles and motorcycles
โรงแรมและภัตตาคาร	49	49	-	-	-	-	-	-	-	-	-	-	-	-	-	Hotels and restaurants
กิจกรรมด้านโรงพยาบาล	47	47	-	-	-	-	-	-	-	-	-	-	-	-	-	Hospital activities

ตาราง 17 จำนวนคนทำงานในสถานประกอบการ จำนวนคนทำงาน) กิจกรรมทางเศรษฐกิจ อำเภอและตำบล (ต่อ)

TABLE 17 NUMBER OF PERSONS ENGAGED IN ESTABLISHMENTS BY SIZE OF ESTABLISHMENT (NUMBER OF PERSONS ENGAGED) ECONOMIC ACTIVITY, AMPHOE AND TAMBON (Contd.)

อำเภอ/ตำบล/กิจกรรมทางเศรษฐกิจ	จำนวนคนทำงาน Number of persons engaged	ขนาดของสถานประกอบการ (คน) Size of establishment (persons)								Amphoe/Tambon/Economic activity				
		1 - 5	6 - 10	11- 15	16 - 20	21 - 25	26 - 30	31 - 50	51 - 100		101 - 200	>201		
การก่อสร้าง	6	-	-	-	-	-	-	-	-	-	-	-	-	Construction
การขนส่งทางบก การเก็บสินค้าและสถานที่เก็บสินค้า	-	-	-	-	-	-	-	-	-	-	-	-	-	Other land transport, storage and warehousing, activities of travel agencies and telecommunications
ตัวแทนธุรกิจการท่องเที่ยวและการโทรคมนาคม	3	-	-	-	-	-	-	-	-	-	-	-	-	
หัวกระทิง	85	-	-	-	-	-	-	-	-	-	-	-	-	Huai Krathing
การขาย การบำรุงรักษา และการซ่อมแซมยานยนต์ และรถจักรยานยนต์	-	-	-	-	-	-	-	-	-	-	-	-	-	Sale, maintenance and repair of motor vehicles and motorcycles; retail sale of automotive fuel
รวมทั้งการขายปลีกน้ำมันเชื้อเพลิงรถยนต์	2	-	-	-	-	-	-	-	-	-	-	-	-	
การขายส่ง และการค้าเพื่อค้าหน้า ยกเว้นยานยนต์	-	-	-	-	-	-	-	-	-	-	-	-	-	Wholesale trade and commission trade, except of motor vehicles and motorcycles
และรถจักรยานยนต์	11	-	-	-	-	-	-	-	-	-	-	-	-	
การขายปลีก ยกเว้นยานยนต์ และรถจักรยานยนต์ รวมทั้งการซ่อมแซม	-	-	-	-	-	-	-	-	-	-	-	-	-	Retail trade, except of motor vehicles and motorcycles; repair of personal and household goods
ของใช้ส่วนบุคคล และของใช้ในครัวเรือน	34	-	-	-	-	-	-	-	-	-	-	-	-	
โรงแรมและภัตตาคาร	25	-	-	-	-	-	-	-	-	-	-	-	-	Hotels and restaurants
การผลิต	13	-	-	-	-	-	-	-	-	-	-	-	-	Manufacturing
ปูโรง	77	-	-	-	-	-	-	-	-	-	-	-	-	Purong
การขาย การบำรุงรักษา และการซ่อมแซมยานยนต์ และรถจักรยานยนต์	-	-	-	-	-	-	-	-	-	-	-	-	-	Sale, maintenance and repair of motor vehicles and motorcycles; retail sale of automotive fuel
รวมทั้งการขายปลีกน้ำมันเชื้อเพลิงรถยนต์	3	-	-	-	-	-	-	-	-	-	-	-	-	
การขายส่ง และการค้าเพื่อค้าหน้า ยกเว้นยานยนต์	-	-	-	-	-	-	-	-	-	-	-	-	-	Wholesale trade and commission trade, except of motor vehicles and motorcycles
และรถจักรยานยนต์	12	-	-	-	-	-	-	-	-	-	-	-	-	
การขายปลีก ยกเว้นยานยนต์ และรถจักรยานยนต์ รวมทั้งการซ่อมแซม	-	-	-	-	-	-	-	-	-	-	-	-	-	Retail trade, except of motor vehicles and motorcycles; repair of personal and household goods
ของใช้ส่วนบุคคล และของใช้ในครัวเรือน	32	-	-	-	-	-	-	-	-	-	-	-	-	
โรงแรมและภัตตาคาร	23	-	-	-	-	-	-	-	-	-	-	-	-	Hotels and restaurants
การผลิต	7	-	-	-	-	-	-	-	-	-	-	-	-	Manufacturing

ที่มา : สำนักงานอุตสาหกรรม พ.ศ. 2550 (ข้อมูลพื้นฐาน : นอกเขตเทศบาล) จังหวัด ยะลา สำนักงานสถิติแห่งชาติ กระทรวงเทคโนโลยีสารสนเทศและการสื่อสาร

Source : The 2007 Industrial Census (Basic Information : Non-municipal area), Yala Province, National Statistical Office, Ministry of Information and Communication Technology .

คณะผู้จัดทำ CD - ROM

หน่วยงานเจ้าของเรื่อง

สำนักงานสถิติจังหวัดยะลา

โทร. 0 7321 2703

กลุ่มบูรณาการข้อมูลสถิติ

หน่วยงานผลิตและออกแบบ

สำนักสถิติพยากรณ์

โทร. 0 2281 0333 ต่อ 1415 - 1418

ตารางสถิติในรูปแบบ Format Excel

Statistical Tables are in the Excel Format

STATISTICAL TABLES ARE IN THE EXCEL FORMAT

TABLE 1	NUMBER OF ESTABLISHMENTS BY ECONOMIC ACTIVITY, AMPHOE AND TAMBON
TABLE 2	NUMBER OF ESTABLISHMENTS BY FORM OF LEGAL ORGANIZATION, AMPHOE AND TAMBON
TABLE 3	NUMBER OF ESTABLISHMENTS BY FORM OF ECONOMIC ORGANIZATION, AMPHOE AND TAMBON
TABLE 4	NUMBER OF ESTABLISHMENTS BY SIZE OF ESTABLISHMENT (NUMBER OF PERSONS ENGAGED), AMPHOE AND TAMBON
TABLE 5	NUMBER OF PERSONS ENGAGED IN ESTABLISHMENTS BY SIZE OF ESTABLISHMENT (NUMBER OF PERSONS ENGAGED), AMPHOE AND TAMBON
TABLE 6	NUMBER OF ESTABLISHMENTS BY SIZE OF ESTABLISHMENT (NUMBER OF EMPLOYEES), AMPHOE AND TAMBON
TABLE 7	NUMBER OF EMPLOYEES IN ESTABLISHMENTS BY SIZE OF ESTABLISHMENT (NUMBER OF EMPLOYEES), AMPHOE AND TAMBON
TABLE 8	NUMBER OF ESTABLISHMENTS BY FORM OF LEGAL ORGANIZATION AND ECONOMIC ACTIVITY
TABLE 9	NUMBER OF ESTABLISHMENTS BY FORM OF ECONOMIC ORGANIZATION AND ECONOMIC ACTIVITY
TABLE 10	NUMBER OF ESTABLISHMENTS BY SIZE OF ESTABLISHMENT (NUMBER OF PERSONS ENGAGED) AND ECONOMIC ACTIVITY
TABLE 11	NUMBER OF PERSONS ENGAGED IN ESTABLISHMENTS BY SIZE OF ESTABLISHMENT (NUMBER OF PERSONS ENGAGED) AND ECONOMIC ACTIVITY
TABLE 12	NUMBER OF ESTABLISHMENTS BY SIZE OF ESTABLISHMENT (NUMBER OF EMPLOYEES) AND ECONOMIC ACTIVITY
TABLE 13	NUMBER OF EMPLOYEES IN ESTABLISHMENTS BY SIZE OF ESTABLISHMENT (NUMBER OF EMPLOYEES) AND ECONOMIC ACTIVITY
TABLE 14	NUMBER OF ESTABLISHMENTS BY FORM OF LEGAL ORGANIZATION, ECONOMIC ACTIVITY, AMPHOE AND TAMBON
TABLE 15	NUMBER OF ESTABLISHMENTS BY FORM OF LEGAL ORGANIZATION, ECONOMIC ACTIVITY, AMPHOE AND TAMBON
TABLE 16	NUMBER OF ESTABLISHMENTS BY SIZE OF ESTABLISHMENT (NUMBER OF PERSONS ENGAGED), ECONOMIC ACTIVITY, AMPHOE AND TAMBON
TABLE 17	NUMBER OF PERSONS ENGAGED IN ESTABLISHMENTS BY SIZE OF ESTABLISHMENT (NUMBER OF PERSONS ENGAGED) ECONOMIC ACTIVITY, AMPHOE AND TAMBON