

การสำรวจภาวะการทำงานของประชากร

ทั่วประเทศ

ไตรมาสที่ 2 : เมษายน – มิถุนายน 2549



THE LABOR FORCE SURVEY

WHOLE KINGDOM

QUARTER 2 : APRIL – JUNE 2006



S2013F4900Q02000B1



สำนักงานสถิติแห่งชาติ

กระทรวงเทคโนโลยีสารสนเทศและการสื่อสาร

NATIONAL STATISTICAL OFFICE

MINISTRY OF INFORMATION AND COMMUNICATION TECHNOLOGY

คำนำ

บทสรุปสำหรับผู้บริหาร
สารบัญตาราง

บทที่ 1 บทนำ

- * ความเป็นมาและวัตถุประสงค์
- * คุ้มครอง
- * สืบค้นหาแห่งการสำรวจ
- * คำจำกัดความ

บทที่ 2 ระเบียบวิธี

- * แผนการสุ่มตัวอย่าง
- * วิธีการประมาณผล
- * วิธีการเก็บรวบรวมข้อมูล
- * การปิดตัวเลข

บทที่ 3 ผลการสำรวจที่สำคัญ

- * ลักษณะของกำลังแรงงาน
- * การมีส่วนร่วมในกำลังแรงงาน
- * กำลังแรงงานที่เป็นผู้มีงานทำ
- * การว่างงาน
- * ลักษณะของกำลังแรงงานที่ว่างงาน
- * ชั่วโมงทำงาน
- * ค่าจ้างและเงินเดือน
- * ผลประโยชน์เพิ่มเติม

ตารางสถิติ

- * ทวีราชอาณาจักร
- * กรุงเทพมหานคร
- * ภาคกลาง
- * ภาคเหนือ
- * ภาคตะวันออกเฉียงเหนือ
- * ภาคใต้

รายงานผลการสำรวจแรงงาน

คณะผู้จัดทำ CD-ROM

หน่วยงานที่เผยแพร่

ตารางสถิติในรูปแบบ Format Excel

- * ทวีราชอาณาจักร
- * กรุงเทพมหานคร
- * ภาคกลาง
- * ภาคเหนือ
- * ภาคตะวันออกเฉียงเหนือ
- * ภาคใต้

หน่วยงานที่เผยแพร่

สำนักสถิติพยากรณ์
สำนักงานสถิติแห่งชาติ
ถนนหลานหลวง เขตป้อมปราบศัตรูพ่าย กทม. 10100
โทร. 0 2281 0333 ต่อ 1413
โทรสาร 0 2282 5861
ไปรษณีย์อิเล็กทรอนิกส์ : binfopub@nso.go.th

Distributed by

Statistical Forecasting Bureau,
National Statistical Office,
Larn Luang Rd., Bangkok 10100, THAILAND.
Tel. +66 2281 0333 ext. 1413
Fax: +66 2282 5861
E-mail: binfopub@nso.go.th

ปีที่พิมพ์

2549

Published

2006

จัดพิมพ์โดย

สำนักงานสถิติแห่งชาติ

Printed by

National Statistical Office

คำนำ

สำนักงานสถิติแห่งชาติ ได้เริ่มจัดทำโครงการสำรวจภาวะการทำงานของประชากร ตั้งแต่ พ.ศ. 2506 ในช่วง พ.ศ. 2514-2526 ได้ทำการสำรวจปีละ 2 รอบ โดยรอบแรกเป็นการสำรวจนอกฤดูการเกษตรระหว่างเดือนมกราคมถึงเดือนมีนาคม รอบที่ 2 เป็นการสำรวจในฤดูการเกษตรระหว่างเดือนกรกฎาคมถึงเดือนกันยายน และช่วง พ.ศ. 2527-2540 ทำการสำรวจเป็นปีละ 3 รอบ คือ รอบที่ 1 สำรวจในเดือนกุมภาพันธ์ รอบที่ 2 สำรวจในเดือนพฤษภาคม รอบที่ 3 สำรวจในเดือนสิงหาคม และช่วง พ.ศ. 2541-2543 ทำการสำรวจเพิ่มอีก 1 รอบ เป็นรอบที่ 4 ในเดือนพฤศจิกายน ซึ่งทำให้ได้ข้อมูลเป็นรายไตรมาส

เพื่อสนองความต้องการใช้ข้อมูลในระดับจังหวัด สำนักงานสถิติแห่งชาติ ได้ขยายขนาดตัวอย่าง และนำเสนอข้อมูลเป็นระดับจังหวัด ทั้งนี้ตั้งแต่ พ.ศ. 2537 เป็นต้นมา

สำหรับการสำรวจตั้งแต่ พ.ศ. 2544 เป็นต้นไป ได้ดำเนินการสำรวจเป็นรายเดือนแล้วนำข้อมูล 3 เดือนรวมกันเพื่อเสนอข้อมูลเป็นรายไตรมาส และได้มีการปรับอายุผู้อยู่ในกำลังแรงงานจาก 13 ปีขึ้นไปเป็น 15 ปีขึ้นไป เพื่อให้สอดคล้องกับกฎหมายการใช้แรงงานเด็ก ปรับปรุงการจัดจำแนกประเภทของอาชีพ อุตสาหกรรม และสถานภาพการทำงาน ให้สอดคล้องกับมาตรฐานสากล เพื่อให้สามารถเปรียบเทียบข้อมูลกันได้ และปรับเขตการปกครองจากเดิมเขตสุขาภิบาลถูกนำเสนอรวมเป็นนอกเขตเทศบาล มารวมเป็นในเขตเทศบาล ตามพระราชบัญญัติเปลี่ยนแปลงฐานะของสุขาภิบาลเป็นเทศบาล พ.ศ. 2542

รายงานผลการสำรวจฉบับนี้ เป็นรายงานผลการสำรวจภาวะการทำงานของประชากร ฉบับที่ 117 ไตรมาสที่ 1 ซึ่งได้ดำเนินการสำรวจในเดือนมกราคม - มีนาคม 2549

เนื่องจากข้อมูลที่นำเสนอในรายงานฉบับนี้ได้มาจากการสำรวจด้วยระเบียบวิธีตัวอย่าง ซึ่งอาจมีความคลาดเคลื่อนจากการเลือกตัวอย่างและความคลาดเคลื่อนอื่นๆ รวมอยู่ด้วย จึงขอให้ผู้ใช้ข้อมูลได้คำนึงถึงเรื่องนี้ในการใช้ตัวเลขด้วย

PREFACE

The Labor Force Survey has been undertaken by the National Statistical Office since 1963. Beginning in 1971, two rounds of the survey for the whole kingdom had been conducted each year, the first round enumeration was held during January-March coinciding with the non-agricultural season and the second round during July-September coinciding with the agricultural season. From 1984-1997, the survey has been conducted 3 rounds a year. And since 1998, the fourth rounds of the survey for the whole kingdom has been conducted additionally. Since then, the Labor Force Survey has been undertaken 4 rounds a year; the first round in February, the second in May, the third and the fourth round in August and November respectively.

Commencing from survey in 1994, the National Statistical Office has expanded the sample size to serve the requirement of data at provincial level.

In the year of 2001 the survey was conducted monthly, and the survey data of three months were combined to present the quarterly data. The age of persons in labor force were changed from 13 years of age and over to 15 years of age and over in order to agree with the child labor law. The international standard of classification in occupation, industry and status of employment were adopted, and area of local administration which the former sanitary district were included in non-municipal area were presently included in municipal area.

This publication presents the results of the Labor Force Survey conducted in January – March 2006. It is the one hundredth and thirteen in this series of reports.

The published figures should be utilized with full awareness that the survey was based on the sample estimates, and would be subject to both sampling and non-sampling errors.

บทสรุปสำหรับผู้บริหาร

สำนักงานสถิติแห่งชาติ ดำเนินการสำรวจภาวะการทำงานของประชากรหรือสำรวจแรงงานอย่างต่อเนื่องเป็นประจำทุกปี เริ่มตั้งแต่ปี 2506 โดยในช่วงแรก สำรวจเพียงปีละ 2 รอบ รอบแรกเป็นการสำรวจนอกฤดูเกษตร รอบที่ 2 เป็นฤดูเกษตร ต่อมาในปี 2527 ถึง 2540 สำรวจปีละ 3 รอบ โดยเพิ่มสำรวจช่วงเดือนพฤษภาคมเพื่อดูแรงงานที่จบการศึกษาใหม่เข้าสู่ตลาดแรงงาน และในปี 2541 ได้เพิ่มการสำรวจขึ้นอีก 1 รอบในเดือนพฤศจิกายน เป็นช่วงฤดูกาลเก็บเกี่ยวผลผลิตการเกษตร ทำให้เป็นการสำรวจภาวะการทำงานของประชากรครบทั้ง 4 ไตรมาสของปี

สำหรับรายงานฉบับนี้เป็นการเสนอผลการสำรวจในไตรมาสที่ 2 เดือนเมษายน-มิถุนายน 2549 ซึ่งได้ดำเนินการสำรวจพร้อมกันทั่วประเทศ ระหว่างวันที่ 1 - 12 ของเดือน มีครัวเรือนที่ตกเป็นตัวอย่างทั้งสิ้น 79,560 ครัวเรือน เป็นครัวเรือนในเขตเทศบาล 50,040 ครัวเรือน และนอกเขตเทศบาล 29,520 ครัวเรือน สำหรับวิธีการเก็บรวบรวมข้อมูลใช้วิธีการสัมภาษณ์สมาชิกในครัวเรือนที่ตกเป็นตัวอย่าง ผลการสำรวจ ทำให้ทราบถึงภาวะการมีงานทำและว่างงานของประชากรในประเทศไทยในช่วงเวลาดังกล่าว ซึ่งผลการสำรวจสามารถสรุปได้ดังนี้

สรุปผลการสำรวจ

1. โครงสร้างกำลังแรงงาน

แผนผังการจำแนกประชากรตามสถานภาพแรงงาน

การสำรวจภาวะการทำงานของประชากร ไตรมาสที่ 2 พ.ศ. 2549

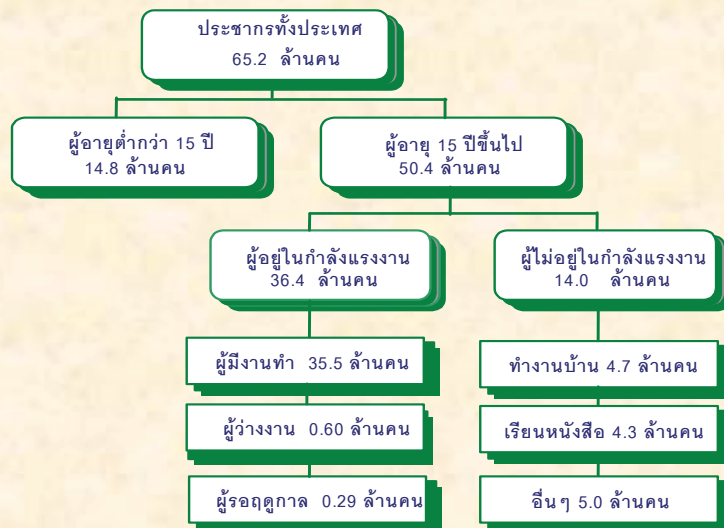

จากจำนวนประชากรรวมทั้งประเทศทั้งสิ้น 65.2 ล้านคน เป็นผู้ที่อยู่ในกำลังแรงงานประมาณ 36.4 ล้านคน ประกอบด้วยผู้มีงานทำประมาณ 35.5 ล้านคน ผู้ว่างงาน 0.60 แสนคน และผู้รอฤดูกาล 0.29 แสนคน ส่วนผู้ที่ไม่อยู่ในกำลังแรงงานมีประมาณ 14.0 ล้านคน และมีผู้เยาว์ต่ำกว่า 15 ปี ประมาณ 14.8 ล้านคน

2. ภาวะการมีงานทำของประชากร

2.1 อุตสาหกรรม

แผนภูมิที่ 1 อัตราร้อยละของผู้มีงานทำ จำแนกตามภาคเกษตรกรรมและนอกภาคเกษตรกรรม เป็นรายภาค ไตรมาสที่ 2 พ.ศ. 2549

หน่วย: ร้อยละ

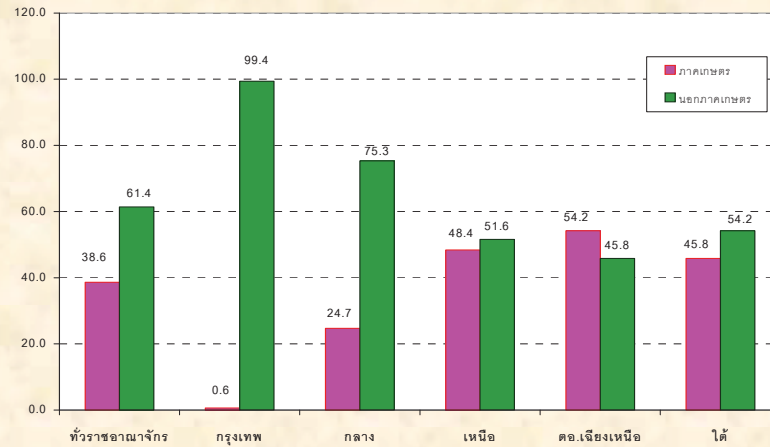

เมื่อพิจารณาอุตสาหกรรมหรือประเภทกิจการของสถานที่ที่ผู้มีงานทำทำอยู่นั้น พบว่ามีผู้ทำงานในภาคเกษตรกรรมร้อยละ 38.6 และนอกภาคเกษตรกรรมร้อยละ 61.4 โดยส่วนใหญ่ทำงานในสาขาการผลิตร้อยละ 15.8 สาขาการขนส่ง การขายปลีก การซ่อมแซมยานยนต์ รถจักรยานยนต์ของใช้ส่วนบุคคลและของใช้ในครัวเรือน ร้อยละ 15.6 สาขาการก่อสร้างและสาขาการโรงแรมและภัตตาคารเท่ากันร้อยละ 6.6 สาขาการบริหารราชการและการป้องกันประเทศรวมทั้งการประกันสังคมภาคบังคับร้อยละ 3.2 สาขาการขนส่ง สถานที่เก็บสินค้าและการคมนาคม และสาขาการศึกษาเท่ากันร้อยละ 2.9 ที่เหลือกระจายอยู่ในสาขาอื่น ๆ

2.2 สถานภาพการทำงาน

แผนภูมิที่ 2 อัตราร้อยละของผู้มีงานทำ จำแนกตามสถานภาพการทำงาน เป็นรายภาค ไตรมาสที่ 2 พ.ศ. 2549

หน่วย: ร้อยละ

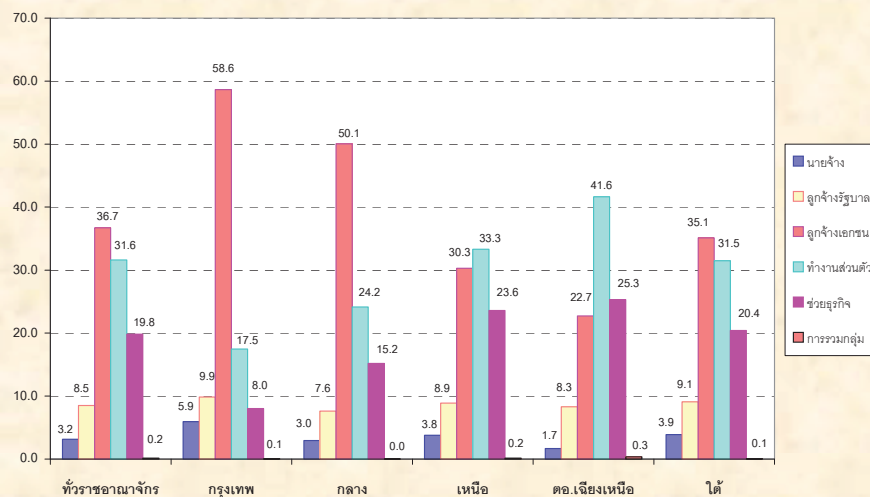

จากจำนวนผู้มีงานทำทั้งสิ้นประมาณ 35.5 ล้านคนนั้น ส่วนใหญ่ทำงานในฐานะลูกจ้างร้อยละ 45.2 ในจำนวนนี้ประมาณ 4 ใน 5 เป็นลูกจ้างเอกชน รองลงมาคือ ทำงานส่วนตัวโดยไม่มีลูกจ้างร้อยละ 31.1 ช่วยธุรกิจในครัวเรือนโดยไม่ได้รับค่าจ้างร้อยละ 19.8 นายจ้างร้อยละ 3.2 ส่วนการรวมกลุ่มมีเพียงร้อยละ 0.2 ของผู้มีงานทำทั้งหมด

3.ภาวะการว่างงานของประชากร

แผนภูมิที่ 3 จำนวนผู้ว่างงาน จำแนกตามระดับการศึกษาที่สำเร็จและเพศ ไตรมาสที่ 2 พ.ศ. 2549

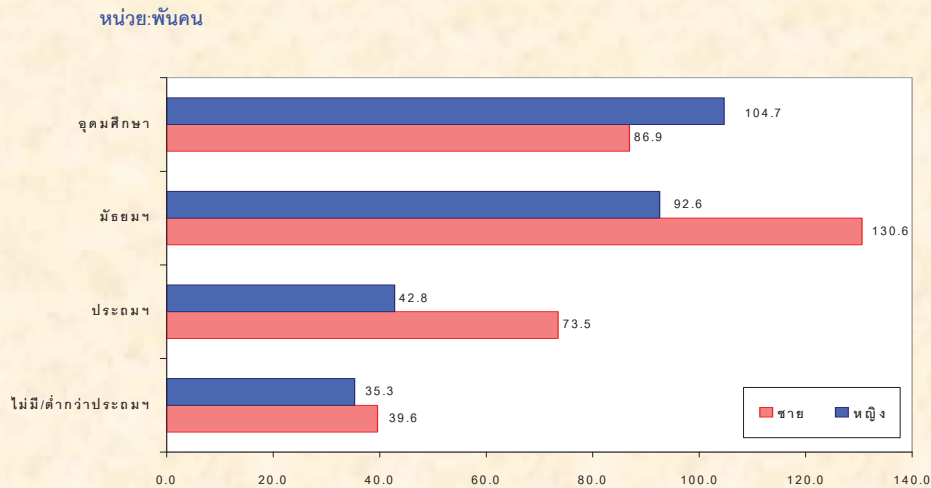

สำหรับจำนวนของผู้ว่างงาน พบว่า มีจำนวนผู้ว่างงานทั้งสิ้น 6.0 แสนคน โดยเป็นผู้ว่างงานชายประมาณ 3.3 แสนคนและหญิงประมาณ 2.7 แสนคน เมื่อพิจารณาถึงระดับการศึกษาที่สำเร็จของผู้ว่างงาน พบว่าประมาณ 1.9 แสนคนเป็นผู้ที่จบการศึกษาไม่เกินระดับประถมศึกษาและไม่มีการศึกษา 2.2 แสนคนเป็นผู้ที่จบระดับมัธยมศึกษา และ 1.9 แสนคนเป็นผู้ที่จบระดับอุดมศึกษา

แผนภูมิที่ 4 อัตราการว่างงาน จำแนกตามเพศ เป็นรายภาค ไตรมาสที่ 2 พ.ศ. 2549

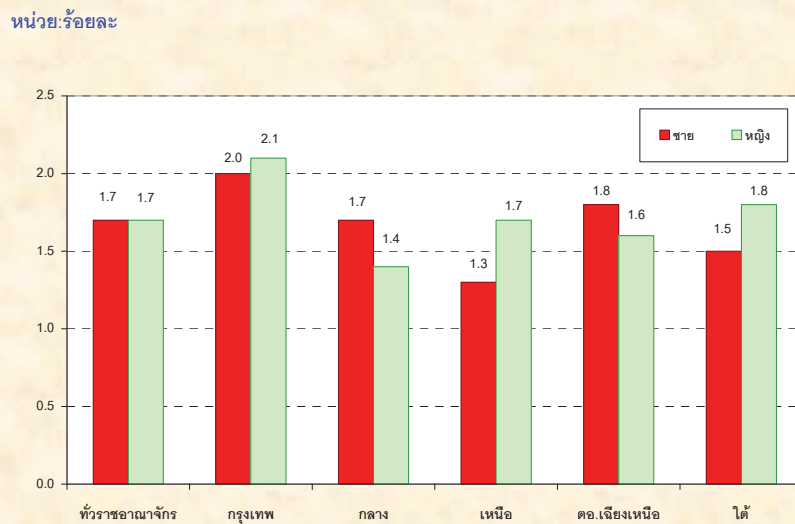

เมื่อพิจารณาถึงอัตราการว่างงานของประชากรทั่วประเทศร้อยละ 1.7 เป็นชายร้อยละ 1.7 และหญิงร้อยละ 1.7 และเมื่อเปรียบเทียบตามภาคต่างๆ พบว่า กรุงเทพมหานครมีอัตราการว่างงานสูงสุดคือร้อยละ 2.0 รองมาเป็นภาคตะวันออกเฉียงเหนือร้อยละ 1.7 ภาคกลางและภาคใต้เท่ากันร้อยละ 1.6 และภาคเหนือมีอัตราการว่างงานต่ำสุดคือร้อยละ 1.5

EXECUTIVE SUMMARY

The Labor Force Survey has been conducted by the National Statistical Office since 1963. At that time 2 rounds were conducted each year by the first round representing the non-agricultural season, and the second round representing the agricultural season. In 1984-1997 three rounds of the survey were conducted, the addition survey were in May representing the new labor from the graduate students. Since 1998 The Labor Force Survey has been conducted four round by the additional of the fourth round of the survey in November representing the harvest season.

This report represent the information on the employment and unemployment status of the Thai population of third round Labor Force Survey conducted during 1st-12th of each month during April - June 2006 by interviewing household members of the sampling households. The total sampling households were 50,040, where 29,520 households were in municipal area, and 79,560 households were in non-municipal area.

SUMMARY RESULTS

1. Structure of the labor force

CHART OF POPULATION BY LABOR FORCE
THE LABOR FORCE SURVEY, QUARTER 2 : 2006

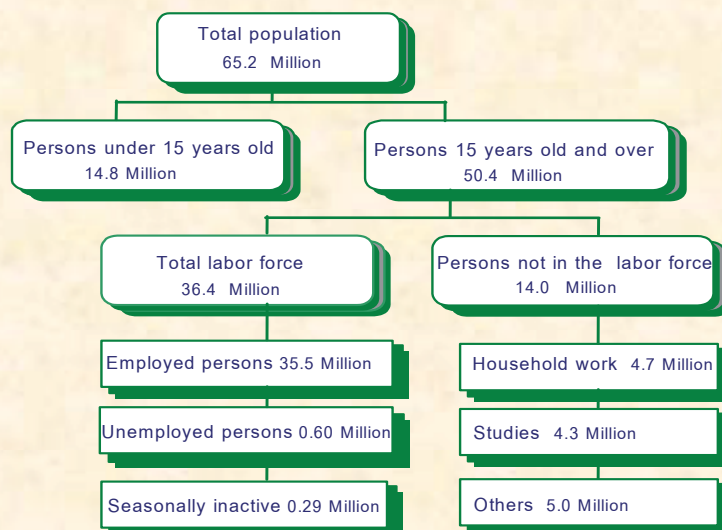

The total population was 65.2 million, out of which 36.4 million were in the total labor force. Of the total labor force 35.5 million were employed, 0.60 million were unemployed and 0.29 million were seasonally inactive labor force. About 14.0 million were not in the labor force and about 14.8 million were persons under 15 years old.

2. Employed labor force

2.1 Industry

FIGURE 1 PERCENTAGE OF EMPLOYED PERSON BY AGRICULTURAL, NON-AGRICULTURAL AND REGION, QUARTER 2 : 2006

Unit : percent

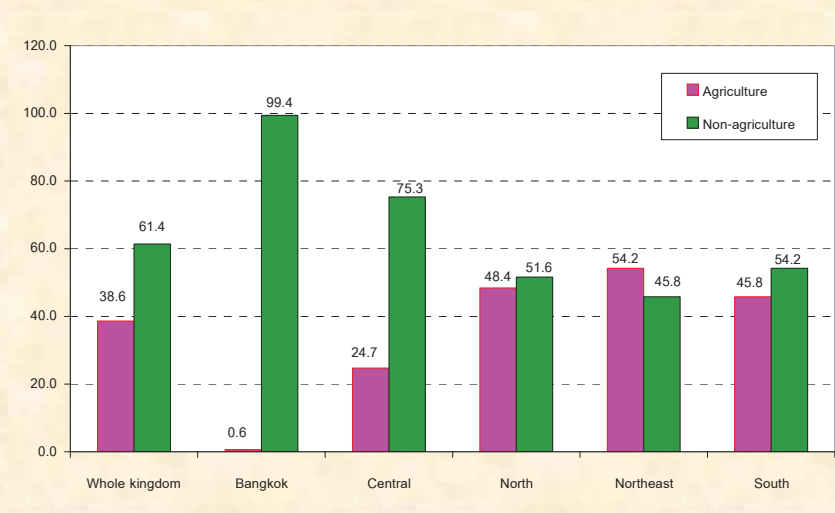

When considering employed person by industry, about 38.6 per cent of the total employed persons worked in agricultural sector and about 61.4 per cent work in non-agricultural sector. The highest proportions of the employed persons was in the manufacturing of 15.8 per cent, the wholesale and retail trade shared nearly the same rate of 15.6 per cent, followed by the construction and the hotel and restaurants 6.6 per cent, public administration 3.2 per cent, the transport storage and communication and education 2.9 per cent. The rest were shared in the other industries.

2.2 Work status

FIGURE 2 PERCENTAGE OF EMPLOYED PERSONS BY WORK STATUS AND REGION, QUARTER 2 : 2006

Unit : percent

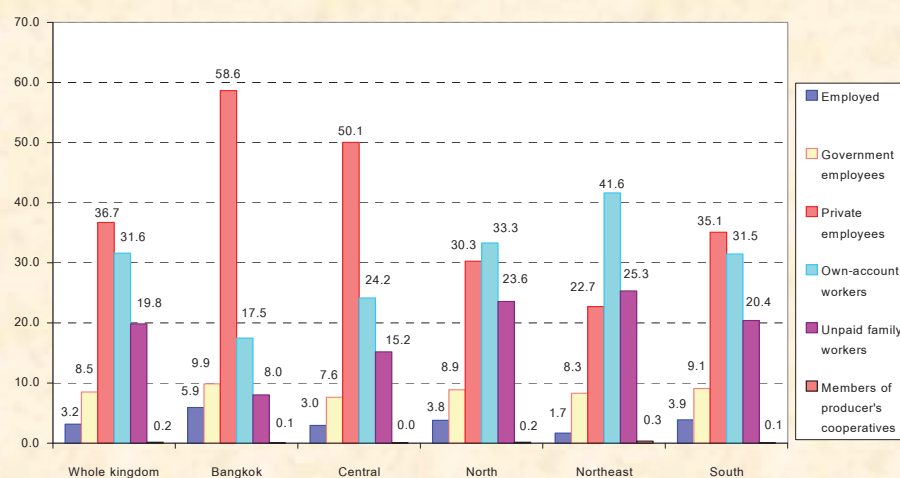

The total employed person 35.5 million. The highest proportion of the total employed person was employees of about 45.2 per cent, of these 4 out of 5 were in private sector, followed by own account workers, unpaid family workers and employer which accounted for 31.6, 19.8 and 3.2 per cent respectively, while the percentage of members of producers' cooperatives was very low of about 0.2 per cent.

3.Unemployment

FIGURE 3 NUMBER OF UNEMPLOYED PERSONS BY LEVEL OF EDUCATIONAL AND SEX,QUARTER 2 : 2006

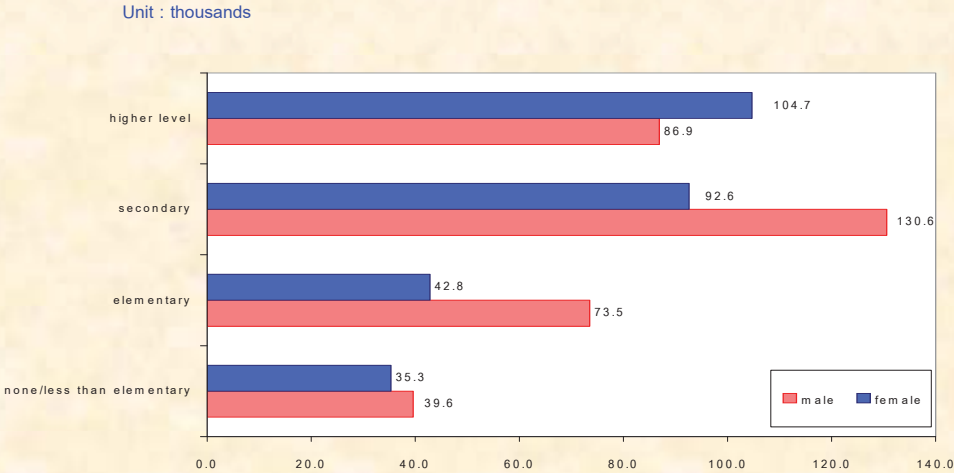

The total unemployed persons was estimated at 0.60 million, where 0.33 million unemployed persons were male and 0.27 million were female. Of these unemployed persons, about 0.19 million were elementary and less than elementary level, about 0.22 million were secondary level and about 0.19 million were in the higher level.

FIGURE 4 UNEMPLOYMENT RATE BY SEX AND REGION,QUARTER 2 : 2006

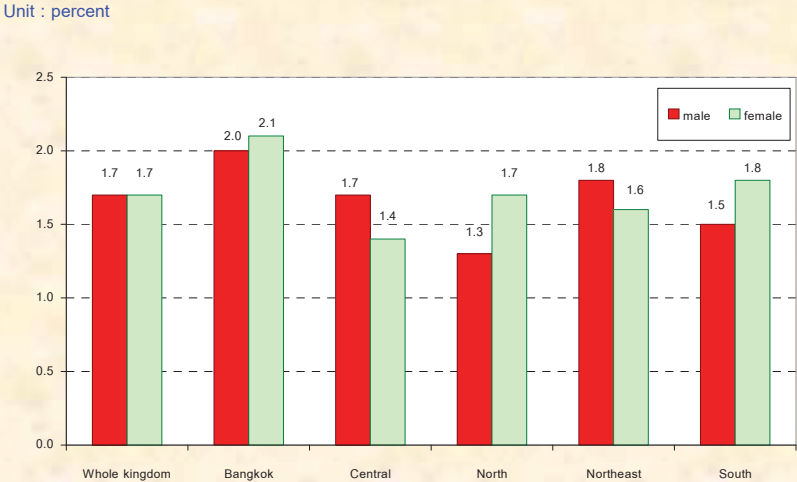

When considering 1.7 per cent unemployment rate, it was 1.7 per cent was male and 1.7 per cent was female. The Bangkok had the highest percentage of 2.0 per cent, followed by the Northeast of 1.7 per cent, the Central and the South of 1.6 per cent and the North was the lowest of 1.5 per cent.

สารบัญตาราง

- ตาราง ก จำนวนและอัตราร้อยละของประชากร จำแนกตามสถานภาพแรงงาน เพศ และเขตการปกครอง
- ตาราง ข จำนวนและอัตราร้อยละของประชากร จำแนกตามสถานภาพแรงงาน เพศ ภาค และเขตการปกครอง
- ตาราง ค อัตราการมีส่วนร่วมในกำลังแรงงาน จำแนกตามหมวดอายุ เพศ ภาค และเขตการปกครอง
- ตาราง ชม อัตราการมีส่วนร่วมในกำลังแรงงาน จำแนกตามสถานภาพสมรส เพศ และเขตการปกครอง
- ตาราง ง อัตราการมีส่วนร่วมในกำลังแรงงาน จำแนกตามระดับการศึกษาที่สำเร็จ เพศ และเขตการปกครอง
- ตาราง จ จำนวนและอัตราร้อยละของผู้มีงานทำ จำแนกตามสถานภาพทำงาน ภาค และเขตการปกครอง
- ตาราง ฉ จำนวนและอัตราร้อยละของผู้มีงานทำ จำแนกตามหมวดอุตสาหกรรม ภาค และเขตการปกครอง
- ตาราง ช จำนวนและอัตราร้อยละของผู้มีงานทำ จำแนกตามอาชีพ ภาค และเขตการปกครอง
- ตาราง ช จำนวนและอัตราร้อยละของผู้มีงานทำ จำแนกตามระดับการศึกษาที่สำเร็จ ภาค และเขตการปกครอง
- ตาราง ฉ อัตราการว่างงาน ในไตรมาสที่ 3
- ตาราง ญ อัตราการว่างงาน จำแนกตามหมวดอายุ เพศ ภาค และเขตการปกครอง
- ตาราง ฎ อัตราการว่างงาน จำแนกตามระดับการศึกษาที่สำเร็จ เพศ และเขตการปกครอง
- ตาราง ฏ จำนวนและอัตราร้อยละของผู้ว่างงาน จำแนกตามระดับการศึกษาที่สำเร็จ เพศ และเขตการปกครอง
- ตาราง ฐ จำนวนและอัตราร้อยละของผู้มีงานทำ จำแนกตามชั่วโมงทำงานต่อสัปดาห์
- ตาราง ท จำนวนและอัตราร้อยละของลูกจ้าง จำแนกตามระดับค่าจ้าง/เงินเดือน เพศ และเขตการปกครอง
- ตาราง ฒ จำนวนและอัตราร้อยละของลูกจ้าง ภาคเอกชนและภาครัฐบาล ที่ได้รับผลประโยชน์เพิ่มเติมจำแนกตามเพศ และเขตการปกครอง

บทที่ 1

บทนำ

ความเป็นมาและวัตถุประสงค์

สำนักงานสถิติแห่งชาติ ได้ทำการสำรวจภาวะการทำงานของประชากรทั่วประเทศอย่างต่อเนื่องเป็นประจำทุกปี เริ่มตั้งแต่ปี พ.ศ. 2506 โดยในช่วงแรกทำการสำรวจปีละ 2 รอบ และใน พ.ศ. 2527 ถึง พ.ศ. 2540 ได้ทำการสำรวจปีละ 3 รอบ โดยรอบที่ 1 ทำการสำรวจในเดือนกุมภาพันธ์ เป็นช่วงหน้าแล้งนอกฤดูการเกษตร รอบที่ 2 สำรวจในเดือนพฤษภาคม เป็นช่วงที่กำลังแรงงานใหม่ที่เพิ่งสำเร็จการศึกษาเริ่มเข้าสู่ตลาดแรงงาน รอบที่ 3 สำรวจในเดือนสิงหาคม เป็นช่วงฤดูการเกษตร และต่อมาใน พ.ศ. 2541 เป็นต้นมา ได้เพิ่มการสำรวจอีก 1 รอบรวมเป็น 4 รอบ โดยทำการสำรวจในเดือนพฤศจิกายน ของทุกปี ซึ่งเป็นช่วงฤดูการเก็บเกี่ยวผลผลิตทางการเกษตร ทั้งนี้ เพื่อเป็นการนำเสนอข้อมูลที่สะท้อนถึงภาวะการมีงานทำ การว่างงานและการประกอบกิจกรรมต่างๆ ของประชากรทั้งประเทศเป็นรายไตรมาสและต่อเนื่องครบทุกช่วงเวลาของปี

เนื่องจากความจำเป็นต้องการใช้ข้อมูล เพื่อใช้ในการวางแผนและกำหนดนโยบายในระดับจังหวัด มีมากขึ้น สำนักงานสถิติแห่งชาติจึงได้กำหนดขนาดตัวอย่างเพิ่มขึ้นโดยเริ่มตั้งแต่ พ.ศ. 2537 ทั้งนี้เพื่อให้สามารถนำเสนอข้อมูลในระดับจังหวัดได้ โดยเสนอเฉพาะรอบการสำรวจของเดือนกุมภาพันธ์และเดือนสิงหาคมเท่านั้น การสำรวจรอบที่ 4 ในเดือนพฤศจิกายน พ.ศ. 2541 ซึ่งจัดทำเป็นครั้งแรกได้เสนอผลในระดับจังหวัดด้วยและตั้งแต่ปี พ.ศ. 2542 เป็นต้นมา ผลการสำรวจทั้ง 4 รอบได้เสนอผลในระดับจังหวัด

หลังจากเกิดภาวะวิกฤติทางเศรษฐกิจกลางปี 2540 ความต้องการใช้ข้อมูลเพื่อการวางแผนและกำหนดนโยบายด้านแรงงานมีมากขึ้นและเร่งด่วนขึ้น ในปี 2544 จึงได้เริ่มดำเนินการสำรวจเป็นรายเดือนแล้วนำเสนอข้อมูล 3 เดือนรวมกันเพื่อเสนอข้อมูลเป็นรายไตรมาส โดยข้อมูลที่สำคัญสามารถนำเสนอในระดับจังหวัด สำหรับข้อมูลของเดือนที่ตรงกับรอบการสำรวจเดิม คือข้อมูลเดือนกุมภาพันธ์ พฤษภาคม และ สิงหาคม ได้จัดทำสรุปผลการสำรวจเฉพาะข้อมูลที่สำคัญเพื่อสามารถเปรียบเทียบกับข้อมูลแต่ละรอบของปีที่ผ่านมาได้ และการสำรวจตั้งแต่เดือนกันยายน 2544 เป็นต้นมา สามารถนำเสนอผลของการสำรวจเป็นรายเดือนทุกเดือนโดยสามารถเสนอผลในระดับภาคเท่านั้นเนื่องจากตัวอย่างไม่มากพอที่จะนำเสนอในระดับย่อยกว่านี้ และในขณะเดียวกันได้มีการปรับอายุผู้อยู่ในกำลังแรงงานจาก 13 ปีขึ้นไปเป็น 15 ปีขึ้นไป เพื่อให้สอดคล้องกับกฎหมายการใช้แรงงานเด็ก ปรับปรุงการจัดจำแนกประเภทของอาชีพ อุตสาหกรรมและสถานภาพการทำงานให้สอดคล้องกับมาตรฐานสากล ในปัจจุบันเพื่อให้สามารถเปรียบเทียบข้อมูลกันได้ ปรับเขตการปกครองจากเดิมเขตสุขาภิบาลถูกนำเสนอรวมเป็นนอกเขตเทศบาล มารวมเป็นในเขตเทศบาล เนื่องจากพระราชบัญญัติเปลี่ยนแปลงฐานะของสุขาภิบาลเป็นเทศบาล พ.ศ. 2542

วัตถุประสงค์ที่สำคัญของการสำรวจภาวะการทำงานของประชากรเพื่อประมาณจำนวนและลักษณะของกำลังแรงงานภายในประเทศและในจังหวัดต่าง ๆ ในแต่ละไตรมาสของข้อมูลสถิติที่ได้จากการสำรวจ

1. จำนวนประชากรในวัยทำงาน (อายุ 15 ปีขึ้นไป) และจำนวนประชากรนอกวัยทำงาน จำแนกตามเพศ
2. จำนวนประชากรในวัยทำงาน จำแนกตามสถานภาพแรงงาน อายุ เพศ สถานภาพสมรส การศึกษาที่สำเร็จ
3. จำนวนผู้มีงานทำ จำแนกตามลักษณะที่น่าสนใจ เช่น อายุ เพศ การศึกษาที่สำเร็จ อาชีพ อุตสาหกรรม สถานภาพการทำงาน ชั่วโมงทำงาน ค่าจ้าง เงินเดือน และผลประโยชน์อื่น ๆ ที่ได้รับจากการทำงาน
4. จำนวนผู้ว่างงาน จำแนกตามลักษณะบางประการที่น่าสนใจ เช่น ระยะเวลาในการหางานทำ งานที่ทำครั้งสุดท้าย สาเหตุการว่างงาน เป็นต้น

คຸ້ມรวม

ประชากรที่อาศัยอยู่ในครัวเรือนส่วนบุคคลและครัวเรือนพิเศษ

สัปดาห์แห่งการสำรวจ

หมายถึง ระยะเวลา 7 วัน นับจากวันก่อนวันสัมภาษณ์ย้อนหลังไป 7 วัน เช่น วันสัมภาษณ์คือ วันที่ 9 กุมภาพันธ์ 2547 “ระหว่าง 7 วันก่อนวันสัมภาษณ์” คือ ระหว่างวันที่ 2 ถึง วันที่ 8 กุมภาพันธ์ 2547

คำอธิบายศัพท์/แนวคิด/คำจำกัดความ

สำนักงานสถิติแห่งชาติ ได้ปรับปรุงแนวคิดและคำนิยามที่ใช้ในการสำรวจภาวะการทำงานของประชากรหลายครั้ง โดยมีวัตถุประสงค์เพื่อให้สอดคล้องกับสภาพที่แท้จริงทางสังคมและเศรษฐกิจของประเทศ ตลอดจนความต้องการของผู้ใช้ข้อมูล และสอดคล้องกับมาตรฐานสากลขององค์การแรงงานระหว่างประเทศ (ILO) กับองค์การสหประชาชาติ (UN) แนวคิดและคำนิยามที่ใช้ในการสำรวจไตรมาสนี้ได้เริ่มใช้มาตั้งแต่รอบที่ 1 พ.ศ. 2526 มีการปรับปรุงบ้างตามลำดับ และตั้งแต่ไตรมาสที่ 1 พ.ศ. 2544 ได้กำหนดอายุขั้นต่ำของประชากรวัยทำงานเป็น 15 ปี

คำนิยามที่สำคัญ ๆ ที่ใช้ในการสำรวจ มีดังนี้

ผู้มีงานทำ

ผู้มีงานทำ หมายถึง บุคคลที่มีอายุ 15 ปีขึ้นไป และในสัปดาห์แห่งการสำรวจมีลักษณะอย่างหนึ่งอย่างใด ดังต่อไปนี้

1. ได้ทำงานตั้งแต่ 1 ชั่วโมงขึ้นไป โดยได้รับค่าจ้าง เงินเดือน ผลกำไร เงินปันผล ค่าตอบแทนที่มีลักษณะอย่างอื่นสำหรับผลงานที่ทำ เป็นเงินสด หรือสิ่งของ
2. ไม่ได้ทำงาน หรือทำงานน้อยกว่า 1 ชั่วโมง แต่เป็นบุคคลที่มีลักษณะอย่างหนึ่งอย่างใด ดังต่อไปนี้ (ซึ่งจะถือว่าเป็น **ผู้ที่ปกติมีงานประจำ**)
 - 2.1 ยังได้รับค่าตอบแทน ค่าจ้าง หรือผลประโยชน์อื่น ๆ หรือผลกำไรจากงานหรือธุรกิจ ในระหว่างที่ไม่ได้ทำงาน
 - 2.2 ไม่ได้รับค่าตอบแทน ค่าจ้าง หรือผลประโยชน์อื่น ๆ หรือผลกำไรจากงานหรือธุรกิจ ในระหว่างที่ไม่ได้ทำงาน แต่ยังมีงานหรือธุรกิจที่จะกลับไปทำ
3. ทำงานอย่างน้อย 1 ชั่วโมง โดยไม่ได้รับค่าจ้างในวิสาหกิจหรือไร่นาเกษตรของหัวหน้าครัวเรือน หรือของสมาชิกในครัวเรือน

ผู้ว่างงาน

ผู้ว่างงาน หมายถึง บุคคลที่มีอายุ 15 ปีขึ้นไป และในสัปดาห์แห่งการสำรวจมีลักษณะอย่างหนึ่งอย่างใด ดังต่อไปนี้

1. ไม่ได้ทำงานและไม่มีการมีงานประจำ แต่ได้หางาน สมัครงานหรือรอการบรรจุ ในระหว่าง 30 วัน ก่อนวันสัมภาษณ์
2. ไม่ได้ทำงานและไม่มีการมีงานประจำ และได้หางานทำในระหว่าง 30 วันก่อนวันสัมภาษณ์ แต่พร้อมที่จะทำงานในสัปดาห์แห่งการสำรวจ

กำลังแรงงานปัจจุบัน

กำลังแรงงานปัจจุบัน หมายถึง บุคคลที่มีอายุ 15 ปีขึ้นไป ซึ่งในสัปดาห์แห่งการสำรวจมีงานทำหรือว่างงาน ตามคำนิยามที่ได้ระบุข้างต้น

กำลังแรงงานที่รอฤดูกาล

กำลังแรงงานที่รอฤดูกาล หมายถึง บุคคลที่มีอายุ 15 ปีขึ้นไป ในสัปดาห์แห่งการสำรวจเป็นผู้ไม่เข้าข่ายคำนิยามของผู้มีงานทำ หรือผู้ว่างงาน แต่เป็นผู้รอฤดูกาลที่เหมาะสมเพื่อที่จะทำงาน และเป็นบุคคลที่ตามปกติจะทำงานที่ไม่ได้รับสิ่งตอบแทนในไร่นาเกษตร หรือธุรกิจซึ่งทำกิจกรรมตามฤดูกาล โดยมีหัวหน้าครัวเรือนหรือสมาชิกคนอื่น ๆ ในครัวเรือนเป็นเจ้าของหรือผู้ดำเนินการ

กำลังแรงงานรวม

กำลังแรงงานรวม หมายถึง บุคคลทุกคนที่มีอายุ 15 ปีขึ้นไป ในสัปดาห์แห่งการสำรวจเป็นผู้อยู่ในกำลังแรงงานปัจจุบัน หรือเป็นผู้ถูกจัดจำแนกอยู่ในประเภทกำลังแรงงานที่รอฤดูกาลตามคำนิยามที่ได้ระบุข้างต้น

ผู้ไม่อยู่ในกำลังแรงงาน

ผู้ไม่อยู่ในกำลังแรงงาน หมายถึง บุคคลที่ไม่เข้าข่ายคำนิยามของผู้ที่อยู่ในกำลังแรงงานในสัปดาห์แห่งการสำรวจ ซึ่งได้แก่

1. บุคคลซึ่งในสัปดาห์แห่งการสำรวจมีอายุต่ำกว่า 15 ปี
2. บุคคลซึ่งในสัปดาห์แห่งการสำรวจมีอายุ 15 ปีขึ้นไป แต่ไม่ได้ทำงาน และไม่พร้อมที่จะทำงาน เนื่องจากเป็นผู้ที่
 - 2.1 ทำงานบ้าน
 - 2.2 เรียนหนังสือ
 - 2.3 ยังเด็กเกินไป (มีอายุน้อยกว่า 18 ปี) หรือชราภาพ (มีอายุเกิน 60 ปี)
 - 2.4 ไม่สามารถทำงานได้ เนื่องจากพิการทางร่างกายหรือจิตใจ หรือเจ็บป่วยเรื้อรัง
 - 2.5 ไม่สมัครใจทำงาน
 - 2.6 ทำงานโดยไม่ได้รับค่าจ้าง ผลกำไร ส่วนแบ่ง หรือสิ่งตอบแทนอื่น ๆ ให้แก่บุคคลซึ่งมิได้เป็นสมาชิกในครัวเรือนเดียวกัน
 - 2.7 ทำงานให้แก่องค์กร หรือสถาบันการกุศลต่าง ๆ โดยไม่ได้รับค่าจ้างผลกำไรส่วนแบ่ง หรือสิ่งตอบแทนอย่างใด
 - 2.8 ไม่พร้อมที่จะทำงาน เนื่องจากเหตุผลอื่น

งาน

งาน หมายถึง กิจกรรมที่ทำที่มีลักษณะอย่างหนึ่งอย่างใด ดังต่อไปนี้

1. กิจกรรมที่ทำแล้วได้รับค่าตอบแทนเป็นเงินหรือสิ่งของ ค่าตอบแทนที่เป็นเงิน อาจจ่ายเป็นรายเดือน รายสัปดาห์ รายวัน หรือรายชิ้น
2. กิจกรรมที่ทำแล้วได้ผลกำไร หรือหวังที่จะได้รับผลกำไร หรือส่วนแบ่งเป็นการตอบแทน
3. กิจกรรมที่ทำให้กับธุรกิจของสมาชิกในครัวเรือน โดยไม่ได้รับค่าจ้างหรือผลกำไรตอบแทนอย่างใด ซึ่งสมาชิกในครัวเรือนที่ประกอบธุรกิจนั้นจะมีสถานภาพการทำงาน เป็นประกอบธุรกิจส่วนตัว หรือนายจ้าง

อาชีพ

อาชีพ หมายถึง ประเภทหรือชนิดของงานที่บุคคลนั้นทำอยู่ บุคคลส่วนมากมีอาชีพเดียว สำหรับบุคคลที่ในสัปดาห์แห่งการสำรวจมีอาชีพมากกว่า 1 อาชีพ ให้นับอาชีพที่มีชั่วโมงทำงานมากที่สุด ถ้าชั่วโมงทำงานแต่ละอาชีพเท่ากัน ให้นับอาชีพที่มีรายได้มากกว่า ถ้าชั่วโมงทำงานและรายได้ที่ได้รับจากแต่ละอาชีพเท่ากัน ให้นับอาชีพที่ผู้ตอบสัมภาษณ์พอใจมากที่สุด ถ้าผู้ตอบสัมภาษณ์ตอบไม่ได้ ให้นับอาชีพที่ได้ทำมานานที่สุด การจัดจำแนกประเภทอาชีพ ตั้งแต่ไตรมาสที่ 1 พ.ศ. 2544 ใช้ตาม International Standard Classification of Occupation, 1988 (ISCO – 88) ขององค์การแรงงานระหว่างประเทศ (ILO)

ก่อน พ.ศ. 2544 การจัดประเภทอาชีพจำแนกตามความเหมาะสมกับลักษณะอาชีพของประเทศไทย โดยอ้างอิง International Standard Classification of Occupation, 1958 (ISCO – 58)

อุตสาหกรรม

อุตสาหกรรม หมายถึง ประเภทของกิจกรรมทางเศรษฐกิจที่ได้ดำเนินการโดยสถานประกอบการที่บุคคลนั้นกำลังทำงานอยู่ หรือประเภทของธุรกิจ ซึ่งบุคคลนั้นได้ดำเนินการอยู่ในสัปดาห์แห่งการสำรวจ ถ้าบุคคลหนึ่งมีอาชีพมากกว่าหนึ่งอย่าง ให้บันทึกอุตสาหกรรมตามอาชีพที่บันทึกไว้ การจัดจำแนกประเภทอุตสาหกรรม ตั้งแต่ไตรมาสที่ 1 พ.ศ. 2544 ใช้ตาม International Standard Industrial Classification, (ISIC) ฉบับ Revision 3, 1989 ขององค์การสหประชาชาติ (UN)

ก่อน พ.ศ. 2544 การจัดประเภทอุตสาหกรรมจำแนกตามความเหมาะสมกับลักษณะอุตสาหกรรมของประเทศไทย โดยอ้างอิง International Standard Industrial Classification, (ISIC) 1958

สถานภาพการทำงาน

สถานภาพการทำงาน หมายถึง สถานะของบุคคลที่ทำงานในสถานที่ทำงานหรือธุรกิจ แบ่งออกเป็น 5 ประเภท คือ

1. **นายจ้าง** หมายถึง ผู้ประกอบธุรกิจของตนเองเพื่อหวังผลกำไร หรือส่วนแบ่ง และได้จ้างบุคคลอื่นมาทำงานในธุรกิจในฐานะลูกจ้าง
2. **ประกอบธุรกิจส่วนตัวโดยไม่มีลูกจ้าง** หมายถึง ผู้ประกอบธุรกิจของตนเองโดยลำพังผู้เดียว หรืออาจมีบุคคลอื่นมาร่วมกิจการด้วยเพื่อหวังผลกำไร หรือส่วนแบ่งและไม่ได้จ้างลูกจ้างแต่อาจมีสมาชิกในครัวเรือน หรือผู้ฝึกงานมาช่วยทำงานโดยไม่ได้รับค่าจ้าง หรือค่าตอบแทนอย่างอื่นสำหรับงานที่ทำ
3. **ช่วยธุรกิจในครัวเรือนโดยไม่ได้รับค่าจ้าง** หมายถึง ผู้ที่ช่วยทำงานโดยไม่ได้รับค่าจ้างในไร่นา เกษตร หรือในธุรกิจของสมาชิกในครัวเรือน
4. **ลูกจ้าง** หมายถึง ผู้ที่ทำงานโดยได้รับค่าจ้างเป็นรายเดือน รายสัปดาห์ รายวัน รายชิ้น หรือเหมาจ่าย ค่าตอบแทนที่ได้รับจากการทำงาน อาจจะเป็นเงิน หรือสิ่งของ

ลูกจ้างแบ่งออกเป็น 3 ประเภท

- 4.1 **ลูกจ้างรัฐบาล** หมายถึง ข้าราชการ พนักงานเทศบาล พนักงานองค์การบริหารส่วนจังหวัด เจ้าหน้าที่องค์การระหว่างประเทศ ตลอดจนลูกจ้างประจำ และชั่วคราวของรัฐบาล
 - 4.2 **ลูกจ้างรัฐวิสาหกิจ** หมายถึง ผู้ที่ทำงานให้กับหน่วยงานรัฐวิสาหกิจ
 - 4.3 **ลูกจ้างเอกชน** หมายถึง ผู้ที่ทำงานให้กับเอกชน หรือธุรกิจของเอกชน รวมทั้งผู้ที่รับจ้างทำงานบ้าน
5. **การรวมกลุ่ม** หมายถึง กลุ่มคนที่มาร่วมกันทำงานโดยมีวัตถุประสงค์เพื่อพึ่งตนเอง และช่วยเหลือซึ่งกันและกัน สมาชิกแต่ละคนมีความเท่าเทียมกันในการกำหนดการทำงานทุกขั้นตอนไม่ว่าเป็นการลงทุน การขาย งานอื่นๆ ของกิจการที่ทำ ตลอดจนการแบ่งรายได้ให้แก่สมาชิกตามที่ตกลงกัน (การรวมกลุ่มดังกล่าวอาจจดทะเบียนจัดตั้งในรูปของสหกรณ์หรือไม่ก็ได้)

การจัดจำแนกประเภทสถานภาพการทำงานตั้งแต่ไตรมาสที่ 1 พ.ศ. 2544 ใช้ตาม International Classification of Status in Employment, 1993 (ICSE – 93) ขององค์การแรงงานระหว่างประเทศ (ILO) มีสถานภาพการทำงานเพิ่มขึ้นอีก 1 กลุ่มคือ การรวมกลุ่ม (Member of Producers' Cooperative)

ชั่วโมงทำงาน

ชั่วโมงทำงาน หมายถึง จำนวนชั่วโมงทำงานจริงทั้งหมด ในสัปดาห์แห่งการสำรวจ สำหรับบุคคลที่มีอาชีพมากกว่าหนึ่งอาชีพ ชั่วโมงทำงาน หมายถึง ยอดรวมของชั่วโมงทำงานทุกอาชีพ สำหรับผู้ที่มีงานประจำซึ่งไม่ได้ทำงานในสัปดาห์แห่งการสำรวจให้บันทึกจำนวนชั่วโมงเป็น 0 ชั่วโมง

การสำรวจก่อนปี 2544 ผู้ที่มีงานประจำซึ่งไม่ได้ทำงานในสัปดาห์แห่งการสำรวจ ให้นับจำนวนชั่วโมงทำงานปกติต่อสัปดาห์เป็นชั่วโมงทำงาน

รายได้ของลูกจ้าง

รายได้ของลูกจ้าง หมายถึง รายได้ของผู้ที่มีสถานภาพการทำงานเป็น ลูกจ้าง ที่ได้รับมาจากการทำงานของอาชีพที่ทำในสัปดาห์แห่งการสำรวจ ซึ่งประกอบด้วยค่าจ้างและผลประโยชน์ตอบแทนอื่นๆ สำหรับลูกจ้าง

ระยะเวลาของการหางานทำ

ระยะเวลาของการหางานทำ หมายถึง ระยะเวลาที่ผู้ว่างงานได้ออกหางานทำ ให้นับตั้งแต่วันที่เริ่มหางานทำจนถึงวันสุดท้ายก่อนวันสัมภาษณ์

คาบการแรงงาน

คาบการแรงงาน หมายถึง ระยะเวลาที่พนักงานออกไปสัมภาษณ์บุคคลในครัวเรือนตัวอย่าง ซึ่งโดยปกติเป็นวันที่ 1 - 12 ของทุกเดือน

ประเภทของครัวเรือนที่อยู่ในขอบข่ายการสำรวจ

ครัวเรือนที่อยู่ในขอบข่ายการสำรวจแบ่งได้เป็น 2 ประเภท คือ

1. **ครัวเรือนส่วนบุคคล** ประกอบด้วยครัวเรือนหนึ่งคน คือ บุคคลเดียวซึ่งหุงหาอาหารและจัดหาสิ่งอุปโภคบริโภคที่จำเป็นแก่การครองชีพโดยไม่เกี่ยวกับผู้ใดซึ่งอาจพำนักอยู่ในเคหสถานเดียวกัน หรือครัวเรือนที่มีบุคคลตั้งแต่สองคนขึ้นไปร่วมกันจัดหา และใช้สิ่งอุปโภคบริโภคที่จำเป็นแก่การครองชีพร่วมกัน ครัวเรือนส่วนบุคคลอาจอาศัยอยู่ในเคหะที่เป็นเรือนไม้ ตึกแถว ห้องแถว ห้องชุด เรือแพ เป็นต้น

2. **ครัวเรือนพิเศษ** ได้แก่ ครัวเรือนซึ่งประกอบด้วย บุคคลหลายคนอยู่กินร่วมกันในสถานที่อยู่แห่งหนึ่งเช่น ที่พักคนงาน หอพักซึ่งไม่ใช่หอพักนักเรียน โดยเฉพาะเพื่อผลประโยชน์ของตนเอง

ครัวเรือนสถาบัน ซึ่งหมายถึง บุคคลหลายคนอยู่ร่วมกันในสถานที่อยู่แห่งหนึ่ง เช่น สถานที่กักกัน วัด กรมทหาร โดยไม่แยกที่อยู่เป็นส่วนเฉพาะคนหรือเฉพาะครัวเรือน นักเรียนที่อยู่ประจำที่โรงเรียน หรือในหอพักนักเรียน เป็นต้น **ไม่อยู่ในคัมภรรมของการสำรวจนี้**

ระดับการศึกษาที่สำเร็จ

ได้ดำเนินการศึกษาตามระดับการศึกษาที่สำเร็จ ดังนี้

1. **ไม่มีการศึกษา** หมายถึง บุคคลที่ไม่เคยเข้าศึกษาในโรงเรียน หรือไม่เคยได้รับการศึกษา
2. **ต่ำกว่าประถมศึกษา** หมายถึง บุคคลที่สำเร็จการศึกษาต่ำกว่าชั้นประถมศึกษาปีที่ 6 หรือชั้นประถมศึกษาปีที่ 7 หรือชั้น ม.3 เดิม
3. **สำเร็จประถมศึกษา** หมายถึง บุคคลที่สำเร็จการศึกษาตั้งแต่ชั้นประถมศึกษาปีที่ 6 หรือชั้นประถมศึกษาปีที่ 7 หรือชั้น ม.3 เดิมขึ้นไป แต่ไม่สำเร็จระดับการศึกษาที่สูงกว่า
4. **สำเร็จมัธยมศึกษาตอนต้น** หมายถึง บุคคลที่สำเร็จการศึกษาตั้งแต่ชั้น ม.3 ม.ศ.3 หรือ ม.6 เดิมขึ้นไป แต่ไม่สำเร็จระดับการศึกษาที่สูงกว่า
5. **สำเร็จมัธยมศึกษาตอนปลาย**
 - 5.1 **สายสามัญ** หมายถึง บุคคลที่สำเร็จการศึกษาประเภทสามัญศึกษาตั้งแต่ชั้น ม.6 ม.ศ.5 หรือ ม.8 เดิมขึ้นไป แต่ไม่สำเร็จระดับการศึกษาที่สูงกว่า
 - 5.2 **อาชีวศึกษา** หมายถึง บุคคลที่สำเร็จการศึกษาประเภทอาชีวศึกษาหรือวิชาชีพ ที่เรียนต่อ จากระดับมัธยมศึกษาตอนต้นหรือเทียบเท่า โดยมีหลักสูตรไม่เกิน 3 ปี และไม่สำเร็จระดับการศึกษาที่สูงกว่า
 - 5.3 **วิชาการศึกษา** หมายถึง บุคคลที่สำเร็จการศึกษาประเภทวิชาการศึกษา (การฝึกหัดครู) ในระดับมัธยมศึกษาตอนปลายหรือเทียบเท่าขึ้นไป แต่ไม่สำเร็จระดับการศึกษาที่สูงกว่า
6. **อุดมศึกษา**
 - 6.1 **สายวิชาการ** หมายถึง บุคคลที่สำเร็จการศึกษาประเภทสามัญศึกษาหรือสายวิชาการ โดยได้รับวุฒิปัตถะระดับอนุปริญญา ปริญญาตรี โท เอก
 - 6.2 **สายวิชาชีพ** หมายถึง บุคคลที่สำเร็จการศึกษาประเภทอาชีวศึกษา หรือสายวิชาชีพ ที่ได้รับประกาศนียบัตรวิชาชีพชั้นสูง หรือเทียบเท่าอนุปริญญา ปริญญาตรี
 - 6.3 **สายวิชาการศึกษา** หมายถึง บุคคลที่สำเร็จการศึกษาประเภทวิชาการศึกษา และได้รับประกาศนียบัตรระดับอนุปริญญา ปริญญาตรี โท เอก
7. **อาชีวศึกษาระยะสั้น** หมายถึง บุคคลที่สำเร็จการศึกษาหรือการฝึกอบรมประเภทอาชีวศึกษา ที่มีหลักสูตรไม่เกิน 1 ปี และได้รับประกาศนียบัตรหรือใบรับรองเมื่อสำเร็จการศึกษา พื้นความรู้ของผู้เข้าเรียน ได้กำหนดให้แตกต่างตามวิชาเฉพาะแต่ละอย่างที่เรียน แต่อย่างต่ำต้องจบประถมศึกษาปีที่ 4 หรือเทียบเท่า
8. **อื่น ๆ** หมายถึง บุคคลที่สำเร็จการศึกษาที่ไม่สามารถเทียบชั้นได้

บทที่ 2 ระเบียบวิธี

แผนการสุ่มตัวอย่าง

แผนการสุ่มตัวอย่างที่ใช้เป็นแบบ Stratified Two-Stage Sampling โดยมีจังหวัดเป็นสตราตัม ชุมรุมอาคาร (ในเขตเทศบาล) และหมู่บ้าน (นอกเขตเทศบาล) เป็นหน่วยตัวอย่างขั้นที่หนึ่งครัวเรือนส่วนบุคคลและสมาชิกในครัวเรือนพิเศษเป็นหน่วยตัวอย่างขั้นที่สอง

การจัดสตราตัม

จังหวัดเป็นสตราตัมซึ่งมีทั้งสิ้น 76 สตราตัม และในแต่ละสตราตัม (จังหวัด) ได้ทำการแบ่งออกเป็น 2 สตราตัมย่อยตามลักษณะการปกครอง คือ ในเขตเทศบาล และนอกเขตเทศบาล

การเลือกตัวอย่างขั้นที่หนึ่ง

จากแต่ละสตราตัมย่อยหรือแต่ละเขตการปกครอง ได้ทำการเลือกชุมรุมอาคาร/หมู่บ้านตัวอย่างอย่างอิสระต่อกัน โดยให้ความน่าจะเป็นในการเลือกเป็นปฏิภาคกับจำนวนครัวเรือนของชุมรุมอาคาร/หมู่บ้านนั้น ๆ ได้จำนวนตัวอย่างทั้งสิ้น 5,796 ชุมรุมอาคาร/หมู่บ้าน จากทั้งสิ้นจำนวน 109,966 ชุมรุมอาคาร/หมู่บ้าน ซึ่งกระจายไปตามภาคและเขตการปกครอง เป็นดังนี้คือ

| ภาค | รวม | ในเขตเทศบาล | นอกเขตเทศบาล |
|---------------------------|--------------|--------------|--------------|
| กรุงเทพมหานคร | 312 | 312 | - |
| กลาง (ยกเว้น กทม.) | 1,968 | 1,080 | 888 |
| เหนือ | 1,236 | 696 | 540 |
| ตะวันออกเฉียงเหนือ | 1,296 | 720 | 576 |
| ใต้ | 984 | 528 | 456 |
| รวมทั้งราชอาณาจักร | 5,796 | 3,336 | 2,460 |

การเลือกตัวอย่างขั้นที่สอง

ในขั้นนี้เป็นการเลือกครัวเรือนตัวอย่างจากครัวเรือนส่วนบุคคลทั้งสิ้น ในบัญชีรายชื่อครัวเรือน ซึ่งได้จากการนับจุดในแต่ละชุมชนอาคาร/หมู่บ้านตัวอย่าง ด้วยวิธีการสุ่มแบบมีระบบ โดยกำหนดขนาดตัวอย่าง เป็นดังนี้ คือ

ในเขตเทศบาล : กำหนด 15 ครัวเรือนตัวอย่างต่อชุมชนอาคาร

นอกเขตเทศบาล : กำหนด 12 ครัวเรือนตัวอย่างต่อหมู่บ้าน

ก่อนที่จะทำการเลือกครัวเรือนตัวอย่างได้มีการจัดเรียงรายชื่อครัวเรือนส่วนบุคคลใหม่ ตามขนาดของครัวเรือน ซึ่งวัดด้วยจำนวนสมาชิกในครัวเรือน

ในกรณีของครัวเรือนพิเศษ ในขั้นนี้เป็นการเลือกสมาชิกตัวอย่างจากครัวเรือนพิเศษ ทุกครัวเรือนในแต่ละชุมชน-อาคาร/หมู่บ้านตัวอย่าง ด้วยวิธีการสุ่มแบบมีระบบ

จำนวนครัวเรือนส่วนบุคคลตัวอย่างทั้งสิ้นที่ต้องทำการแจกแจง จำแนกตามภาค และเขต การปกครอง เป็นดังนี้คือ

| ภาค | รวม | ในเขตเทศบาล | นอกเขตเทศบาล |
|---------------------------|---------------|---------------|---------------|
| กรุงเทพมหานคร | 4,680 | 4,680 | - |
| กลาง (ยกเว้น กทม.) | 26,856 | 16,200 | 10,656 |
| เหนือ | 16,920 | 10,440 | 6,480 |
| ตะวันออกเฉียงเหนือ | 17,712 | 10,800 | 6,912 |
| ใต้ | 13,392 | 7,920 | 5,472 |
| รวมทั้งราชอาณาจักร | 79,560 | 50,040 | 29,520 |

การหมุนเวียนของหน่วยตัวอย่าง (Rotation sampling)

สำนักงานสถิติแห่งชาติได้เริ่มนำวิธีการเลือกตัวอย่างแบบ Rotation sampling มาประยุกต์ใช้ เพื่อเพิ่มคุณภาพตัวประมาณในโครงการสำรวจภาวะการทำงานของประชากร (สรง.) ตั้งแต่ปี พ.ศ. 2545 เป็นต้น มา โดยแผนการเลือกตัวอย่างที่ใช้เป็นแบบ 4 Rotation groups และ 2-2-2 pattern ซึ่งเป็นการแบ่ง ชุมชน อาคาร/หมู่บ้านตัวอย่าง(PSUs) ออกเป็น 4 กลุ่ม (4 -Rotation groups) แต่ละ Rotation group เท่ากับ 1 ใน 4 ของจำนวน PSUs ทั้งสิ้นของจังหวัดนั้นๆและในแต่ละ PSU ทำการเลือกครัวเรือนตัวอย่างจำนวน 2 ชุดสำหรับการปฏิบัติงาน ครัวเรือนตัวอย่างจะถูกสัมภาษณ์ 2 ไตรมาสติดกันแล้วเว้น 2 ไตรมาส และจะถูกสัมภาษณ์อีกใน 2 ไตรมาสต่อไป ซึ่งทำให้ในระหว่างไตรมาสที่ติดกันจะมีครัวเรือนตัวอย่างซ้ำกัน 50 % แต่ละไตรมาสเดียวกันในปีที่ติดกันจะมีครัวเรือนตัวอย่างซ้ำกันระหว่าง 0-100 %

ในการดำเนินงานในปี 2547 นั้น PSU ในแต่ละ Rotation group จะทยอยถูกทดแทนที่ละไตรมาส จนครบ 4 Rotation groups ของปี 2545 และใช้ปฏิบัติงานไปจนถึง สรง.48 และ 49 (บางส่วน) สำหรับปี 2549 PSU ในแต่ละ Rotation group ของปี 2547 นี้ จะทยอยถูกทดแทนอีกเช่นเดียวกัน และจะดำเนินการเช่นนี้ ไปจนถึงปี 2551

วิธีการประมาณผล

การเสนอผลของการสำรวจภาวะการทำงานของประชากร ได้เสนอผลการสำรวจในระดับจังหวัด ส่วนในระดับภาค คือ กรุงเทพมหานคร ภาคกลาง(ยกเว้นกรุงเทพมหานคร) ภาคเหนือ ภาคตะวันออกเฉียงเหนือ และภาคใต้ นั้นได้เสนอผลในระดับเขตการปกครอง คือ ในเขตเทศบาลและนอกเขตเทศบาล

ในการประมาณค่า กำหนดให้

k แทนลำดับที่ของชุมชนอาคาร/หมู่บ้านตัวอย่าง โดยที่ $k = 1, 2, 3, \dots, m_{hlj}$

i แทนหมวดอายุ-เพศ โดยที่ $i = 1, 2, 3, \dots, 20$

j แทนเขตการปกครอง โดยที่ $j = 1, 2$

l แทนจังหวัด โดยที่ $l = 1, 2, 3, \dots, A_h$

h แทนภาค โดยที่ $h = 1, 2, 3, 4, 5$

การประมาณค่ายอดรวม

1. สูตรการประมาณค่ายอดรวมที่ปรับแล้วของจำนวนประชากร ที่มีลักษณะที่ต้องการศึกษา X สำหรับหมวดอายุ-เพศ i เขตการปกครอง j จังหวัด l ภาค h คือ

$$x''_{hlji} = \frac{x'_{hlji}}{y'_{hlji}} Y_{hlji} = r_{hlji} Y_{hlji} \dots\dots\dots(1)$$

โดยที่

x'_{hlji} คือ ค่าประมาณยอดรวมโดยปกติจากการเลือกตัวอย่างสองขั้นตอน ของจำนวนประชากรทั้งสิ้น ที่มีลักษณะที่ต้องการศึกษา X สำหรับหมวดอายุ-เพศ i เขตการปกครอง j จังหวัด l ภาค h

y'_{hlji} คือ ค่าประมาณยอดรวม โดยปกติจากการเลือกตัวอย่างสองขั้นตอน ของจำนวนประชากรทั้งสิ้น สำหรับหมวดอายุ-เพศ i เขตการปกครอง j จังหวัด l ภาค h

Y_{hlji} ^{1/} คือ ค่าประมาณจำนวนประชากรทั้งสิ้น ที่ได้จากการคาดประมาณประชากรของประเทศไทย สำหรับหมวดอายุ-เพศ i เขตการปกครอง j จังหวัด l ภาค h

r_{hlji} คือ อัตราส่วนของค่าประมาณจำนวนประชากรทั้งสิ้น ที่มีลักษณะที่ต้องการการศึกษา X กับค่าประมาณจำนวนประชากรทั้งสิ้น สำหรับหมวดอายุ-เพศ i เขตการปกครอง j จังหวัด l ภาค h

1/ การคาดประมาณประชากรของประเทศไทย พ.ศ. 2543 - 2568 กองวางแผนทรัพยากรมนุษย์ สำนักงานคณะกรรมการพัฒนาการเศรษฐกิจและสังคมแห่งชาติ แผนพัฒนาเศรษฐกิจและสังคมแห่งชาติ ฉบับที่ 9 (พฤษภาคม พ.ศ. 2546)

สูตรการคำนวณค่าประมาณยอดรวมโดยปกติ จากการเลือกตัวอย่างสองขั้นตอน

คือ

$$i) x'_{hlji} = \frac{1}{m_{hlj}} \sum_{k=1}^{m_{hlj}} \frac{1}{P_{hljk}} \frac{N_{hljk}}{n_{hljk}} x_{hljki} \dots\dots\dots (2)$$

โดยที่

x_{hljki} คือ จำนวนประชากรที่เจงนับได้ทั้งสิ้น ที่มีลักษณะที่ต้องการศึกษา X ในหมวดอายุ-เพศ i ชุมรุมอาคาร/หมู่บ้านตัวอย่าง k เขตการปกครอง j จังหวัด l ภาค h

N_{hljk} คือ จำนวนครัวเรือนที่นับจุดได้ทั้งสิ้นในชุมรุมอาคาร/หมู่บ้านตัวอย่าง k เขตการปกครอง j จังหวัด l ภาค h

n_{hljk} คือ จำนวนครัวเรือนตัวอย่างทั้งสิ้นในชุมรุมอาคาร/หมู่บ้านตัวอย่าง k เขตการปกครอง j จังหวัด l ภาค h

P_{hljk} คือ โอกาสในการเลือกชุมรุมอาคาร/หมู่บ้านตัวอย่าง k เขตการปกครอง j จังหวัด l ภาค h

m_{hlj} คือ จำนวนชุมรุมอาคาร/หมู่บ้านตัวอย่างทั้งสิ้น ในเขตการปกครอง j จังหวัด l ภาค h

$$ii) y'_{hlji} = \frac{1}{m_{hlj}} \sum_{k=1}^{m_{hlj}} \frac{1}{P_{hljk}} \frac{N_{hljk}}{n_{hljk}} y_{hljki} \dots\dots\dots (3)$$

โดยที่

y_{hljki} คือ จำนวนประชากรที่เจงนับได้ทั้งสิ้น ในหมวดอายุ-เพศ i ชุมรุมอาคาร/หมู่บ้านตัวอย่าง k เขตการปกครอง j จังหวัด l ภาค h

2. สูตรการประมาณค่ายอดรวมที่ปรับแล้วของจำนวนประชากร ที่มีลักษณะที่ต้องการศึกษา X สำหรับเขตการปกครอง j จังหวัด l ภาค h คือ

$$x''_{hlj} = \sum_{i=1}^{20} x''_{hlji} \dots\dots\dots (4)$$

3. สูตรการประมาณค่ายอดรวมที่ปรับแล้วของจำนวนประชากร ที่มีลักษณะที่ต้องการศึกษา X สำหรับ หมวดอายุ-เพศ i จังหวัด l ภาค h คือ

$$x''_{hli} = \sum_{j=1}^2 x''_{hlji} \dots\dots\dots (5)$$

4. สูตรการประมาณค่ายอดรวมที่ปรับแล้วของจำนวนประชากรที่มีลักษณะที่ต้องการศึกษา X สำหรับจังหวัด l ภาค h คือ

$$x''_{hl} = \sum_{j=1}^2 x''_{hlj} = \sum_{i=1}^{20} x''_{hli} \dots\dots\dots (6)$$

5. สูตรการประมาณค่ายอดรวมที่ปรับแล้วของจำนวนประชากรที่มีลักษณะที่ต้องการศึกษา X สำหรับหมวดอายุ-เพศ i เขตการปกครอง j ภาค h คือ

$$x''_{hji} = \sum_{l=1}^{A_h} x''_{hlji} \dots\dots\dots (7)$$

โดยที่

A_h คือ จำนวนจังหวัดทั้งสิ้น ในภาค h และ $\sum_{h=1}^5 A_h = 76$

6. สูตรการประมาณค่ายอดรวมที่ปรับแล้วของจำนวนประชากร ที่มีลักษณะที่ต้องการศึกษา X สำหรับเขตการปกครอง j ภาค h คือ

$$x''_{hj} = \sum_{l=1}^{A_h} x''_{hlj} = \sum_{i=1}^{20} x''_{hji} \dots\dots\dots (8)$$

7. สูตรการประมาณค่ายอดรวมที่ปรับแล้ว ของจำนวนประชากร ที่มีลักษณะที่ต้องการศึกษา X สำหรับหมวดอายุ-เพศ i ภาค h คือ

$$x''_{hi} = \sum_{l=1}^{A_h} x''_{hli} = \sum_{j=1}^2 x''_{hji} \dots\dots\dots(9)$$

8. สูตรการประมาณค่ายอดรวมที่ปรับแล้วของจำนวนประชากร ที่มีลักษณะที่ต้องการศึกษา X สำหรับภาค h คือ

$$x''_h = \sum_{l=1}^{A_h} x''_{hl} = \sum_{j=1}^2 x''_{hj} = \sum_{i=1}^{20} x''_{hi} \dots\dots\dots (10)$$

9. สูตรการประมาณค่ายอดรวมที่ปรับแล้วของจำนวนประชากร ที่มีลักษณะที่ต้องการศึกษา X สำหรับเขตการปกครอง j ที่ราชอาณาจักร คือ

$$x''_j = \sum_{h=1}^5 x''_{hj} \dots\dots\dots (11)$$

10. สูตรการประมาณค่ายอดรวมที่ปรับแล้วของจำนวนประชากร ที่มีลักษณะที่ต้องการศึกษา X สำหรับหมวดอายุ-เพศ i ที่ราชอาณาจักร คือ

$$x''_i = \sum_{h=1}^5 x''_{hi} \dots\dots\dots (12)$$

11. สูตรการประมาณค่ายอดรวมที่ปรับแล้วของจำนวนประชากร ที่มีลักษณะที่ต้องการศึกษา X สำหรับ ราชอาณาจักร คือ

$$x'' = \sum_{h=1}^5 x''_h = \sum_{j=1}^2 x''_j = \sum_{i=1}^{20} x''_i \dots\dots\dots (13)$$

วิธีการเก็บรวบรวมข้อมูล

การสำรวจได้ดำเนินการพร้อมกันทั่วประเทศ ในระหว่างวันที่ 1 – 12 ของเดือน เมษายน- มิถุนายน พ.ศ. 2549 มีครัวเรือนที่ตกเป็นตัวอย่างทั้งสิ้น 79,560 ครัวเรือน เป็นครัวเรือนตัวอย่างในกรุงเทพมหานคร 4,680 ครัวเรือน ในเขตเทศบาลอื่น ๆ 45,360 ครัวเรือน และนอกเขตเทศบาล 29,520 ครัวเรือน สำหรับวิธีการเก็บรวบรวมข้อมูลใช้การสัมภาษณ์หัวหน้าครัวเรือน หรือสมาชิกในครัวเรือนที่ตกเป็นตัวอย่าง โดยพนักงานของสำนักงานสถิติแห่งชาติ ซึ่งมีประสบการณ์ในการสำรวจ ทั้งนี้ ในกรุงเทพมหานครใช้พนักงานทำการสัมภาษณ์ จำนวน 44 คน ในจังหวัดอื่น ๆ จำนวน 830 คน

การปิดตัวเลข

ในตารางสถิติ ผลรวมของแต่ละจำนวนอาจไม่เท่ากับยอดรวม เนื่องจากข้อมูลแต่ละจำนวนได้มีการปิดเศษเป็นหลักพัน โดยอิสระจากกัน

บทที่ 3

ผลการสำรวจที่สำคัญ

รายงานนี้เสนอผลการสำรวจภาวะการมีงานทำของประชากรทั่วราชอาณาจักร โดยดำเนินการปฏิบัติงานเก็บรวบรวมข้อมูลระหว่างวันที่ 1 - 12 ของเดือนเมษายน พฤษภาคม และมิถุนายน พ.ศ. 2549 ซึ่งเป็น การสำรวจไตรมาสที่ 2 ของปี ผลการสำรวจทำให้ทราบถึง ภาวะการมีงานทำ การว่างงาน และลักษณะที่สำคัญ บางประการของกำลังแรงงานในประเทศระหว่าง เดือนเมษายน-มิถุนายน พ.ศ. 2549

อนึ่ง จำนวนประชากร ที่ใช้เป็นฐานในการประมาณผลตามระเบียบวิธีการสุ่มตัวอย่างสำหรับ โครงการสำรวจภาวะการทำงานของประชากรตั้งแต่รอบที่ 1 เดือนกุมภาพันธ์ 2538 เป็นต้นมานั้น ได้มีการ เปลี่ยนแปลงเพื่อให้สอดคล้องกับจำนวนประชากรที่ใช้ในการวางแผนพัฒนาเศรษฐกิจและสังคมแห่งชาติ ซึ่งได้จาก การคาดประมาณประชากรของประเทศไทย พ.ศ. 2533-2563 ที่ได้จัดทำขึ้นใหม่โดย กองวางแผนทรัพยากรมนุษย์ สำนักงานคณะกรรมการพัฒนาการเศรษฐกิจและสังคมแห่งชาติ เมื่อเดือนมีนาคม พ.ศ. 2538

1. ลักษณะของกำลังแรงงาน

จำนวนประชากรมีประมาณ 65.2 ล้านคน ในจำนวนนี้เป็นผู้มีอายุ 15 ปีขึ้นไปประมาณ 50.4 ล้านคน โดยเป็นผู้ที่อยู่ในกำลังแรงงานรวมประมาณ 36.4 ล้านคน ซึ่งในจำนวนนี้ส่วนใหญ่อาศัยอยู่นอกเขตเทศบาล คือร้อยละ 69.7 และประมาณร้อยละ 54.6 ของผู้อยู่ในกำลังแรงงานทั้งหมดเป็นชาย

กำลังแรงงานปัจจุบันซึ่งประกอบด้วย ผู้มีงานทำและผู้ที่ไม่พร้อมจะทำงาน มีจำนวนประมาณ 35.5 ล้านคน ต่างจากกำลังแรงงานรวมประมาณ 291,200 คน ซึ่งจำนวนที่แตกต่างนี้เป็นผู้ที่ไม่พร้อมจะทำงานเนื่องจากโรคฤดูกาล หรือที่เรียกว่ากำลังแรงงานที่โรคฤดูกาล

จำนวนผู้ว่างงานมีประมาณ 6.0 แสนคน หรือร้อยละ 1.7 ของกำลังแรงงานปัจจุบัน ในจำนวนนี้เป็นผู้ที่กำลังหางานทำประมาณร้อยละ 0.3 และเป็นผู้ที่ไม่ได้หางานทำแต่พร้อมจะทำงานร้อยละ 1.4

ส่วนผู้ที่ไม่อยู่ในกำลังแรงงาน แบ่งเป็น 2 กลุ่มใหญ่ ๆ คือ กลุ่มผู้ที่มีอายุตั้งแต่ 15 ปีขึ้นไป และกลุ่มผู้ที่มีอายุต่ำกว่า 15 ปี โดยกลุ่มแรกมีประมาณร้อยละ 21.5 ของประชากรทั้งสิ้น หรือร้อยละ 27.8 ของผู้ที่มีอายุตั้งแต่ 15 ปีขึ้นไปทั้งหมด ซึ่งประกอบด้วย แม่บ้านประมาณ 4.7 ล้านคน นักเรียน 4.0 ล้านคน และเด็ก ชรา หรือป่วย พิการจนไม่สามารถทำงานได้ ประมาณ 4.3 ล้านคน สำหรับผู้ที่มีอายุต่ำกว่า 15 ปีนั้นมีประมาณ 14.8 ล้านคนหรือร้อยละ 22.7 ของประชากรทั้งสิ้น

ตาราง ก จำนวนและอัตราร้อยละของประชากร จำแนกตามสถานภาพแรงงาน เพศ และเขตการปกครอง

| สถานภาพแรงงาน | ทั่วราชอาณาจักร | | | ในเขตเทศบาล | | | นอกเขตเทศบาล | | |
|--------------------------------------|-----------------|----------|----------|-------------|---------|----------|--------------|----------|----------|
| | รวม | ชาย | หญิง | รวม | ชาย | หญิง | รวม | ชาย | หญิง |
| | จำนวน ('000) | | | | | | | | |
| ยอดรวม | 65,223.5 | 32,023.1 | 33,200.4 | 19,694.5 | 9,429.0 | 10,265.5 | 45,529.0 | 22,594.0 | 22,934.9 |
| กำลังแรงงานรวม | 36,400.0 | 19,863.1 | 16,536.9 | 11,030.1 | 5,795.2 | 5,234.8 | 25,370.0 | 14,067.9 | 11,302.1 |
| 1. กำลังแรงงานปัจจุบัน | 36,108.9 | 19,764.1 | 16,344.8 | 11,014.4 | 5,789.9 | 5,224.5 | 25,094.5 | 13,974.3 | 11,120.3 |
| 1.1 ผู้มีงานทำ | 35,502.3 | 19,433.5 | 16,068.8 | 10,811.8 | 5,684.6 | 5,127.3 | 24,690.4 | 13,749.0 | 10,941.5 |
| 1) ทำงาน | 34,614.8 | 18,913.5 | 15,701.2 | 10,674.9 | 5,616.1 | 5,058.8 | 23,939.9 | 13,297.5 | 10,642.4 |
| 2) มีงานประจำแต่ไม่ได้ทำงาน | 887.5 | 520.0 | 367.5 | 137.0 | 68.5 | 68.5 | 750.5 | 451.5 | 299.0 |
| 1.2 ผู้ว่างงาน | 606.6 | 330.6 | 276.0 | 202.5 | 105.3 | 97.2 | 404.1 | 225.3 | 178.8 |
| 1) หางานทำ | 115.6 | 62.0 | 53.5 | 40.5 | 19.1 | 21.5 | 75.0 | 43.0 | 32.1 |
| 2) ไม่หางานทำแต่พร้อมที่จะทำงาน | 491.1 | 268.6 | 222.5 | 162.0 | 86.2 | 75.8 | 329.1 | 182.3 | 146.7 |
| 2. กำลังแรงงานที่รอฤดูกาล | 291.2 | 99.0 | 192.1 | 15.7 | 5.4 | 10.3 | 275.5 | 93.6 | 181.8 |
| ไม่อยู่ในกำลังแรงงานอายุ 15 ปีขึ้นไป | 14,000.4 | 4,588.4 | 9,412.0 | 4,628.8 | 1,594.8 | 3,034.0 | 9,371.6 | 2,993.6 | 6,378.0 |
| 1. ทำงานบ้าน | 4,678.8 | 202.4 | 4,476.4 | 1,458.2 | 80.8 | 1,377.4 | 3,220.6 | 121.6 | 3,099.0 |
| 2. เรียนหนังสือ | 4,035.6 | 1,902.5 | 2,133.1 | 1,489.0 | 692.1 | 796.9 | 2,546.6 | 1,210.4 | 1,336.2 |
| 3. ยังเด็ก ซรา/ไม่สามารถทำงานได้ | 4,300.0 | 1,853.7 | 2,446.3 | 1,321.6 | 586.4 | 735.2 | 2,978.3 | 1,267.2 | 1,711.1 |
| 4. อื่น ๆ | 986.1 | 629.8 | 356.2 | 359.9 | 235.4 | 124.5 | 626.1 | 394.4 | 231.7 |
| อายุต่ำกว่า 15 ปี | 14,823.1 | 7,571.6 | 7,251.5 | 4,035.7 | 2,039.0 | 1,996.7 | 10,787.4 | 5,532.6 | 5,254.8 |
| | อัตราร้อยละ | | | | | | | | |
| ยอดรวม | 100.0 | 100.0 | 100.0 | 100.0 | 100.0 | 100.0 | 100.0 | 100.0 | 100.0 |
| กำลังแรงงานรวม | 55.8 | 62.0 | 49.8 | 56.0 | 61.5 | 51.0 | 55.7 | 62.3 | 49.3 |
| 1. กำลังแรงงานปัจจุบัน | 55.4 | 61.7 | 49.2 | 55.9 | 61.4 | 50.9 | 55.1 | 61.9 | 48.5 |
| 1.1 ผู้มีงานทำ | 54.4 | 60.7 | 48.4 | 54.9 | 60.3 | 50.0 | 54.2 | 60.9 | 47.7 |
| 1) ทำงาน | 53.1 | 59.1 | 47.3 | 54.2 | 59.6 | 49.3 | 52.6 | 58.9 | 46.4 |
| 2) มีงานประจำแต่ไม่ได้ทำงาน | 1.4 | 1.6 | 1.1 | 0.7 | 0.7 | 0.7 | 1.7 | 2.0 | 1.3 |
| 1.2 ผู้ว่างงาน | 0.9 | 1.0 | 0.8 | 1.0 | 1.1 | 1.0 | 0.9 | 1.0 | 0.8 |
| 1) หางานทำ | 0.2 | 0.2 | 0.2 | 0.2 | 0.2 | 0.2 | 0.2 | 0.2 | 0.1 |
| 2) ไม่หางานทำแต่พร้อมที่จะทำงาน | 0.8 | 0.8 | 0.7 | 0.8 | 0.9 | 0.7 | 0.7 | 0.8 | 0.6 |
| 2. กำลังแรงงานที่รอฤดูกาล | 0.5 | 0.3 | 0.6 | 0.1 | 0.1 | 0.1 | 0.6 | 0.4 | 0.8 |
| ไม่อยู่ในกำลังแรงงานอายุ 15 ปีขึ้นไป | 21.5 | 14.3 | 28.4 | 23.5 | 16.9 | 29.6 | 20.6 | 13.3 | 27.8 |
| 1. ทำงานบ้าน | 7.2 | 0.6 | 13.5 | 7.4 | 0.9 | 13.4 | 7.1 | 0.5 | 13.5 |
| 2. เรียนหนังสือ | 6.2 | 5.9 | 6.4 | 7.6 | 7.3 | 7.8 | 5.6 | 5.4 | 5.8 |
| 3. ยังเด็ก ซรา/ไม่สามารถทำงานได้ | 6.6 | 5.8 | 7.4 | 6.7 | 6.2 | 7.2 | 6.5 | 5.6 | 7.5 |
| 4. อื่น ๆ | 1.5 | 2.0 | 1.1 | 1.8 | 2.5 | 1.2 | 1.4 | 1.8 | 1.0 |
| อายุต่ำกว่า 15 ปี | 22.7 | 23.6 | 21.8 | 20.5 | 21.6 | 19.5 | 23.7 | 24.5 | 22.9 |

ตาราง ข จำนวนและอัตราร้อยละของประชากร จำแนกตามสถานภาพแรงงาน เพศ ภาคและเขตการปกครอง

| สถานภาพแรงงาน และเพศ | หัวรอกตามจักร | | | กรุงเทพ- มหานคร | | | กลาง | | | เหนือ | | | ตะวันออกเฉียงเหนือ | | | ใต้ | | |
|--|---------------|----------|----------|--------------------|----------|---------|----------|----------|---------|---------|----------|---------|--------------------|---------|---------|---------|--------|---------|
| | รวม | ในเขตฯ | นอกเขตฯ | รวม | ในเขตฯ | นอกเขตฯ | รวม | ในเขตฯ | นอกเขตฯ | รวม | ในเขตฯ | นอกเขตฯ | รวม | ในเขตฯ | นอกเขตฯ | รวม | ในเขตฯ | นอกเขตฯ |
| | จำนวน ('000) | | | | | | | | | | | | | | | | | |
| ยอดรวม | 65,223.5 | 19,694.5 | 45,529.0 | 6,847.1 | 15,805.9 | 5,175.8 | 10,630.1 | 11,713.5 | 2,652.2 | 9,448.4 | 21,989.4 | 3,312.7 | 18,676.7 | 8,867.5 | 2,093.8 | 6,773.8 | | |
| ผู้อยู่ในกำลังแรงงาน | 36,400.0 | 11,030.1 | 25,370.0 | 3,935.2 | 9,330.7 | 3,031.9 | 6,298.8 | 6,564.8 | 1,229.8 | 5,335.0 | 11,684.8 | 1,719.2 | 9,965.6 | 4,884.6 | 1,114.0 | 3,770.6 | | |
| ผู้ไม่อยู่ในกำลังแรงงานอายุ 15 ปีขึ้นไป | 14,000.4 | 4,628.8 | 9,371.6 | 1,734.3 | 3,269.0 | 1,139.4 | 2,129.6 | 2,612.1 | 553.9 | 2,058.2 | 4,710.4 | 757.7 | 3,952.7 | 1,674.6 | 443.4 | 1,231.2 | | |
| ผู้ไม่อยู่ในกำลังแรงงานอายุต่ำกว่า 15 ปี | 14,823.1 | 4,035.7 | 10,787.4 | 1,177.6 | 3,206.2 | 1,004.5 | 2,201.7 | 2,536.7 | 481.5 | 2,055.2 | 5,594.2 | 835.8 | 4,758.5 | 2,308.3 | 536.3 | 1,772.0 | | |
| ชาย | 32,023.1 | 9,429.0 | 22,594.0 | 3,227.4 | 7,725.9 | 2,483.5 | 5,242.5 | 5,759.7 | 1,078.5 | 4,681.1 | 10,926.6 | 1,619.5 | 9,307.1 | 4,383.4 | 1,020.1 | 3,363.3 | | |
| ผู้อยู่ในกำลังแรงงาน | 19,863.1 | 5,795.2 | 14,067.9 | 2,056.7 | 4,979.2 | 1,583.1 | 3,396.1 | 3,566.3 | 634.3 | 2,932.1 | 6,576.8 | 924.5 | 5,652.3 | 2,684.1 | 596.7 | 2,087.4 | | |
| ผู้ไม่อยู่ในกำลังแรงงานอายุ 15 ปีขึ้นไป | 4,588.4 | 1,594.8 | 2,993.6 | 564.1 | 1,108.5 | 396.2 | 712.3 | 906.1 | 207.0 | 699.1 | 1,487.8 | 274.4 | 1,213.4 | 521.8 | 153.1 | 368.8 | | |
| ผู้ไม่อยู่ในกำลังแรงงานอายุต่ำกว่า 15 ปี | 7,571.6 | 2,039.0 | 5,532.6 | 606.7 | 1,638.2 | 504.2 | 1,134.0 | 1,287.2 | 237.2 | 1,050.0 | 2,861.9 | 420.6 | 2,441.3 | 1,177.5 | 270.3 | 907.2 | | |
| หญิง | 33,200.4 | 10,265.5 | 22,934.9 | 3,619.7 | 8,080.0 | 2,692.4 | 5,387.6 | 5,953.9 | 1,186.7 | 4,767.2 | 11,062.8 | 1,693.2 | 9,369.7 | 4,484.1 | 1,073.7 | 3,410.4 | | |
| ผู้อยู่ในกำลังแรงงาน | 16,536.9 | 5,234.8 | 11,302.1 | 1,878.5 | 4,351.5 | 1,448.8 | 2,902.7 | 2,998.4 | 595.5 | 2,402.9 | 5,108.0 | 794.7 | 4,313.3 | 2,200.5 | 517.3 | 1,683.2 | | |
| ผู้ไม่อยู่ในกำลังแรงงานอายุ 15 ปีขึ้นไป | 9,412.0 | 3,034.0 | 6,378.0 | 1,170.2 | 2,160.5 | 743.3 | 1,417.3 | 1,706.0 | 346.9 | 1,359.1 | 3,222.6 | 483.3 | 2,739.2 | 1,152.8 | 290.4 | 862.4 | | |
| ผู้ไม่อยู่ในกำลังแรงงานอายุต่ำกว่า 15 ปี | 7,251.5 | 1,996.7 | 5,254.8 | 571.0 | 1,568.0 | 500.3 | 1,067.7 | 1,249.5 | 244.3 | 1,005.2 | 2,732.3 | 415.1 | 2,317.1 | 1,130.8 | 266.0 | 864.8 | | |
| อัตราร้อยละ | | | | | | | | | | | | | | | | | | |
| ยอดรวม | 100.0 | 100.0 | 100.0 | 100.0 | 100.0 | 100.0 | 100.0 | 100.0 | 100.0 | 100.0 | 100.0 | 100.0 | 100.0 | 100.0 | 100.0 | 100.0 | | |
| ผู้อยู่ในกำลังแรงงาน | 55.8 | 56.0 | 55.7 | 57.5 | 59.0 | 58.6 | 59.3 | 56.0 | 54.3 | 56.5 | 53.1 | 51.9 | 53.4 | 55.1 | 53.2 | 55.7 | | |
| ผู้ไม่อยู่ในกำลังแรงงานอายุ 15 ปีขึ้นไป | 21.5 | 23.5 | 20.6 | 25.3 | 20.7 | 22.0 | 20.0 | 22.3 | 24.5 | 21.8 | 21.4 | 22.9 | 21.2 | 18.9 | 21.2 | 18.2 | | |
| ผู้ไม่อยู่ในกำลังแรงงานอายุต่ำกว่า 15 ปี | 24.0 | 20.5 | 23.7 | 17.2 | 20.3 | 19.4 | 20.7 | 21.7 | 21.3 | 21.8 | 25.4 | 25.2 | 25.5 | 30.1 | 25.6 | 26.2 | | |
| ชาย | 100.0 | 100.0 | 100.0 | 100.0 | 100.0 | 100.0 | 100.0 | 100.0 | 100.0 | 100.0 | 100.0 | 100.0 | 100.0 | 100.0 | 100.0 | 100.0 | | |
| ผู้อยู่ในกำลังแรงงาน | 62.0 | 61.5 | 62.3 | 63.7 | 64.5 | 63.7 | 64.8 | 61.9 | 58.8 | 62.6 | 60.2 | 57.1 | 60.7 | 61.2 | 58.5 | 62.1 | | |
| ผู้ไม่อยู่ในกำลังแรงงานอายุ 15 ปีขึ้นไป | 14.3 | 16.9 | 13.3 | 17.5 | 14.4 | 16.0 | 13.6 | 15.7 | 19.2 | 14.9 | 13.6 | 16.9 | 13.0 | 11.9 | 15.0 | 11.0 | | |
| ผู้ไม่อยู่ในกำลังแรงงานอายุต่ำกว่า 15 ปี | 23.6 | 21.6 | 24.5 | 18.8 | 21.2 | 20.3 | 21.6 | 22.4 | 22.0 | 22.4 | 26.2 | 26.0 | 26.2 | 26.9 | 26.5 | 27.0 | | |
| หญิง | 100.0 | 100.0 | 100.0 | 100.0 | 100.0 | 100.0 | 100.0 | 100.0 | 100.0 | 100.0 | 100.0 | 100.0 | 100.0 | 100.0 | 100.0 | 100.0 | | |
| ผู้อยู่ในกำลังแรงงาน | 49.8 | 51.0 | 49.3 | 51.9 | 53.9 | 53.8 | 53.9 | 50.4 | 50.2 | 50.4 | 46.2 | 46.9 | 46.0 | 49.1 | 48.2 | 49.4 | | |
| ผู้ไม่อยู่ในกำลังแรงงานอายุ 15 ปีขึ้นไป | 28.4 | 29.6 | 27.8 | 32.3 | 26.7 | 27.6 | 26.3 | 28.7 | 29.2 | 28.5 | 29.1 | 28.5 | 29.2 | 25.7 | 27.1 | 25.3 | | |
| ผู้ไม่อยู่ในกำลังแรงงานอายุต่ำกว่า 15 ปี | 21.8 | 19.5 | 22.9 | 15.8 | 19.4 | 18.6 | 19.8 | 21.0 | 20.6 | 21.1 | 24.7 | 24.5 | 24.7 | 25.2 | 24.8 | 25.4 | | |

2. การมีส่วนร่วมในกำลังแรงงาน (ตาราง ค)

ตาราง ค แสดงอัตราการมีส่วนร่วมในกำลังแรงงาน หรือร้อยละของประชากรที่อยู่ในกำลังแรงงานรวม (รวมกำลังแรงงานที่รอฤดูกาลด้วย) ต่อประชากรที่มีอายุ 15 ปีขึ้นไปทั้งหมด พบว่าการมีส่วนร่วมในกำลังแรงงานของประชากรมีอยู่ร้อยละ 72.2 โดยผู้ที่อยู่นอกเขตเทศบาลมีอัตราการมีส่วนร่วมในกำลังแรงงานมากกว่าผู้ที่อยู่ในเขตเทศบาลคือร้อยละ 73.0 และร้อยละ 70.4 ตามลำดับ

ตาราง ค อัตราการมีส่วนร่วมในกำลังแรงงาน จำแนกตามหมวดอายุ เพศ ภาค และเขตการปกครอง

(หน่วยเป็นร้อยละ)

| หมวดอายุ (ปี) และเพศ | ทั่วราชอาณาจักร | | | กรุงเทพมหานคร | | | ภาคกลาง | | | ภาคเหนือ | | | ภาคตะวันออกเฉียงเหนือ | | | ภาคใต้ | | |
|----------------------------|-----------------|-------------|--------------|---------------|-------------|--------------|---------|-------------|--------------|----------|-------------|--------------|-----------------------|-------------|--------------|--------|-------------|--------------|
| | รวม | ในเขตเทศบาล | นอกเขตเทศบาล | รวม | ในเขตเทศบาล | นอกเขตเทศบาล | รวม | ในเขตเทศบาล | นอกเขตเทศบาล | รวม | ในเขตเทศบาล | นอกเขตเทศบาล | รวม | ในเขตเทศบาล | นอกเขตเทศบาล | รวม | ในเขตเทศบาล | นอกเขตเทศบาล |
| ยอดรวม | 72.2 | 70.4 | 73.0 | 69.4 | 74.1 | 72.7 | 74.7 | 71.5 | 68.9 | 72.2 | 71.3 | 69.4 | 71.6 | 74.5 | 71.5 | 75.4 | | |
| 15-19 | 31.6 | 25.7 | 33.9 | 23.1 | 32.4 | 30.9 | 33.2 | 30.7 | 21.1 | 33.0 | 32.1 | 24.9 | 33.3 | 34.8 | 26.6 | 37.3 | | |
| 20-24 | 69.2 | 63.5 | 71.8 | 52.3 | 77.2 | 75.0 | 78.4 | 68.0 | 62.9 | 69.2 | 67.3 | 62.5 | 68.2 | 73.2 | 70.1 | 74.2 | | |
| 25-29 | 86.8 | 88.3 | 86.0 | 87.0 | 90.4 | 89.5 | 90.8 | 87.5 | 88.8 | 87.2 | 83.2 | 87.9 | 82.3 | 86.2 | 90.2 | 85.0 | | |
| 30-34 | 89.2 | 89.8 | 88.9 | 90.4 | 90.7 | 89.3 | 91.5 | 88.4 | 89.4 | 88.1 | 87.3 | 89.2 | 87.0 | 89.7 | 89.6 | 89.8 | | |
| 35-39 | 89.7 | 89.8 | 89.6 | 89.2 | 90.4 | 89.7 | 90.7 | 89.8 | 90.9 | 89.5 | 89.0 | 90.2 | 88.8 | 90.4 | 90.3 | 90.4 | | |
| 40-49 | 88.4 | 86.6 | 89.1 | 84.5 | 87.8 | 86.3 | 88.5 | 90.1 | 89.5 | 90.2 | 87.9 | 88.1 | 87.9 | 91.5 | 89.7 | 92.1 | | |
| 50-59 | 79.6 | 74.2 | 81.9 | 71.3 | 76.8 | 72.8 | 78.6 | 80.7 | 77.2 | 81.5 | 81.3 | 76.6 | 82.1 | 85.8 | 80.3 | 87.5 | | |
| 60 ขึ้นไป | 35.9 | 26.4 | 39.6 | 16.9 | 33.5 | 27.1 | 36.3 | 35.8 | 30.6 | 37.1 | 39.6 | 34.0 | 40.6 | 44.0 | 34.9 | 46.8 | | |
| ชาย | 81.2 | 78.4 | 82.5 | 78.5 | 81.8 | 80.0 | 82.7 | 79.7 | 75.4 | 80.8 | 81.6 | 77.1 | 82.3 | 83.7 | 79.6 | 85.0 | | |
| 15-19 | 37.8 | 28.4 | 41.3 | 26.1 | 36.9 | 30.3 | 39.9 | 37.8 | 23.7 | 41.0 | 38.2 | 29.4 | 39.7 | 44.0 | 32.6 | 47.4 | | |
| 20-24 | 78.0 | 69.9 | 81.5 | 62.6 | 82.6 | 78.3 | 84.8 | 75.6 | 67.6 | 77.4 | 76.6 | 63.9 | 78.9 | 86.1 | 80.3 | 88.0 | | |
| 25-29 | 94.7 | 93.7 | 95.2 | 92.7 | 96.1 | 94.5 | 96.9 | 95.4 | 93.1 | 96.0 | 93.3 | 93.6 | 93.2 | 96.3 | 96.4 | 96.3 | | |
| 30-34 | 96.4 | 96.9 | 96.2 | 97.7 | 97.2 | 97.0 | 97.3 | 95.5 | 96.0 | 95.3 | 95.2 | 94.3 | 95.4 | 97.4 | 97.5 | 97.4 | | |
| 35-39 | 96.4 | 97.0 | 96.1 | 96.4 | 96.9 | 97.5 | 96.5 | 94.8 | 96.4 | 94.4 | 96.1 | 97.5 | 95.9 | 98.3 | 97.7 | 98.6 | | |
| 40-49 | 96.4 | 95.2 | 97.0 | 94.2 | 95.9 | 94.8 | 96.5 | 96.4 | 95.6 | 96.6 | 97.0 | 96.5 | 97.1 | 98.0 | 97.8 | 98.0 | | |
| 50-59 | 91.5 | 88.4 | 92.8 | 88.6 | 88.5 | 86.4 | 89.4 | 91.5 | 88.1 | 92.3 | 93.6 | 89.9 | 94.3 | 93.8 | 90.8 | 94.7 | | |
| 60 ขึ้นไป | 49.2 | 35.0 | 54.5 | 24.3 | 43.5 | 35.5 | 46.9 | 48.0 | 38.6 | 50.2 | 57.7 | 45.7 | 59.7 | 56.0 | 42.0 | 60.2 | | |
| หญิง | 63.7 | 63.3 | 63.9 | 61.6 | 66.8 | 66.1 | 67.2 | 63.7 | 63.2 | 63.9 | 61.3 | 62.2 | 61.2 | 65.6 | 64.1 | 66.1 | | |
| 15-19 | 25.2 | 23.0 | 26.0 | 20.1 | 27.8 | 31.5 | 26.0 | 23.4 | 18.6 | 24.6 | 25.5 | 20.3 | 26.5 | 25.2 | 20.6 | 26.7 | | |
| 20-24 | 60.2 | 57.3 | 61.6 | 43.1 | 71.6 | 71.8 | 71.5 | 60.2 | 58.4 | 60.7 | 57.3 | 61.0 | 56.6 | 59.9 | 60.1 | 59.8 | | |
| 25-29 | 78.7 | 83.1 | 76.2 | 81.9 | 84.5 | 84.7 | 84.4 | 79.3 | 84.7 | 77.9 | 72.3 | 82.1 | 70.5 | 75.9 | 84.0 | 73.3 | | |
| 30-34 | 82.2 | 83.3 | 81.6 | 83.9 | 84.4 | 82.1 | 85.8 | 81.5 | 83.3 | 81.0 | 79.5 | 84.3 | 78.6 | 82.3 | 82.2 | 82.3 | | |
| 35-39 | 83.5 | 83.4 | 83.5 | 83.0 | 84.4 | 82.7 | 85.3 | 85.3 | 86.1 | 85.0 | 82.2 | 83.5 | 81.9 | 82.9 | 83.5 | 82.6 | | |
| 40-49 | 80.9 | 79.1 | 81.7 | 76.2 | 80.4 | 78.8 | 81.3 | 84.2 | 84.2 | 84.2 | 79.2 | 80.2 | 79.0 | 85.4 | 82.3 | 86.4 | | |
| 50-59 | 68.7 | 61.7 | 71.7 | 56.5 | 66.4 | 61.0 | 68.9 | 70.5 | 67.6 | 71.2 | 69.8 | 64.5 | 70.7 | 78.4 | 70.7 | 80.8 | | |
| 60 ขึ้นไป | 25.1 | 19.7 | 27.3 | 11.4 | 25.7 | 20.7 | 27.9 | 25.2 | 24.0 | 25.5 | 25.1 | 24.7 | 25.1 | 34.2 | 29.2 | 35.7 | | |

เมื่อพิจารณาตามหมวดอายุพบว่า การมีส่วนร่วมในกำลังแรงงานมีอัตราสูงเกือบทุกหมวดอายุ สำหรับหมวดอายุ 15-19 ปี ซึ่งเป็นหมวดอายุที่อยู่ในวัยเรียนก็ยังมีโอกาสเป็นผู้มีส่วนร่วมในกำลังแรงงานในฐานะช่วยธุรกิจของครัวเรือนได้ โดยเฉพาะผู้ที่อาศัยอยู่นอกเขตเทศบาลที่ครัวเรือนประกอบกิจกรรมทางการเกษตร จึงพบว่า การมีส่วนร่วมในกำลังแรงงานมีอัตราสูงกว่าผู้ที่อาศัยอยู่ในเขตเทศบาล ซึ่งส่วนใหญ่กำลังเรียนหนังสืออยู่เพียงอย่างเดียว

เมื่อพิจารณาระหว่างเพศพบว่า ชายมีส่วนร่วมในกำลังแรงงานมากกว่าหญิง (ร้อยละ 81.2 และ ร้อยละ 63.7 ตามลำดับ) นอกจากนี้ ในเขตเทศบาลและนอกเขตเทศบาล รวมทั้งภาคต่างๆ มีลักษณะเช่นเดียวกัน

จากตาราง ข เมื่อพิจารณาอัตราการมีส่วนร่วมในกำลังแรงงานกับสถานภาพสมรส พบว่าผู้ที่มีสถานภาพสมรส มีส่วนร่วมในกำลังแรงงานในอัตราสูงสุด คือร้อยละ 80.7 และนอกจากนี้ยังพบว่าชายที่มีสถานภาพสมรสและหญิงที่มีสถานภาพหย่า มีส่วนร่วมในกำลังแรงงานสูงสุด คือร้อยละ 90.2 และร้อยละ 77.3 ตามลำดับ เมื่อพิจารณาตามเขตการปกครองพบว่า ในเขตเทศบาลผู้ที่มีสถานภาพหย่า มีส่วนร่วมในกำลังแรงงานในอัตราสูงสุดคือ ร้อยละ 79.4 ชายที่สมรสร้อยละ 87.5 และหญิงที่หย่าร้อยละ 78.7 ส่วนนอกเขตเทศบาลผู้ที่มีสถานภาพสมรส มีส่วนร่วมในกำลังแรงงานในอัตราสูงสุดคือร้อยละ 81.6 ชายที่สมสรร้อยละ 91.3 และหญิงที่หย่าร้อยละ 76.3 (ไม่นับรวมกำลังแรงงานที่เคยสมรสแต่ไม่ทราบสถานภาพ ซึ่งมีเพียงเล็กน้อยคิดเป็นร้อยละ 0.01 ของกำลังแรงงานทั้งหมด)

ตาราง ข อัตรการมีส่วนร่วมในกำลังแรงงาน จำแนกตามสถานภาพสมรส เพศ และเขตการปกครอง

(หน่วยเป็นร้อยละ)

| เขตการปกครอง และเพศ | สถานภาพสมรส | | | | | | |
|------------------------|-------------|------|------|-------|------|------------|------------------------------|
| | รวม | โสด | สมรส | หม้าย | หย่า | แยกกันอยู่ | เคยสมรสแต่ไม่ทราบ สถานภาพ |
| ยอดรวม | 72.2 | 60.4 | 80.7 | 36.6 | 79.0 | 79.1 | 58.4 |
| ชาย | 81.2 | 65.8 | 90.2 | 41.3 | 82.5 | 84.7 | 100.0 |
| หญิง | 63.7 | 53.6 | 71.5 | 35.4 | 77.3 | 76.1 | 50.6 |
| ในเขตเทศบาล | 70.4 | 63.0 | 78.3 | 34.2 | 79.4 | 77.4 | 66.1 |
| ชาย | 78.4 | 65.0 | 87.5 | 36.6 | 81.2 | 79.8 | 100.0 |
| หญิง | 63.3 | 61.0 | 69.0 | 33.6 | 78.7 | 76.2 | 48.5 |
| นอกเขตเทศบาล | 73.0 | 58.8 | 81.6 | 37.6 | 78.7 | 80.1 | 51.8 |
| ชาย | 82.5 | 66.2 | 91.3 | 43.0 | 83.2 | 87.3 | - |
| หญิง | 63.9 | 47.7 | 72.5 | 36.2 | 76.3 | 76.0 | 51.8 |

เมื่อพิจารณาอัตราการมีส่วนร่วมในกำลังแรงงาน กับระดับการศึกษาที่สำเร็จ จากตาราง ง พบว่า ผู้ที่เข้าสู่กำลังแรงงานส่วนใหญ่จบการศึกษาในระดับอุดมศึกษาและ ประถมศึกษา ส่วนผู้ที่จบการศึกษาระดับมัธยมศึกษาตอนต้น และมัธยมศึกษาตอนปลาย โดยเฉพาะสายสามัญและสายวิชาการศึกษามีส่วนร่วมในกำลังแรงงานน้อยกว่า เนื่องจากกำลังแรงงานในส่วนนี้มีโอกาสศึกษาต่อมากกว่าระดับการศึกษาอื่นๆ ส่วนผู้ที่อาศัยอยู่นอกเขตเทศบาลมีอัตราการมีส่วนร่วมในกำลังแรงงานมากกว่าผู้ที่อาศัยอยู่ในเขตเทศบาลเกือบทุกระดับการศึกษา ยกเว้นผู้ที่จบระดับมัธยมศึกษาตอนต้น ระดับมัธยมศึกษาตอนปลายสายอาชีพศึกษาและสายวิชาการศึกษาและระดับอุดมศึกษาสายวิชาชีพที่ในเขตเทศบาลมีอัตราการเข้าสู่กำลังแรงงานมากกว่านอกเขตเทศบาล

ตาราง ง อัตราการมีส่วนร่วมในกำลังแรงงาน จำแนกตามระดับการศึกษาที่สำเร็จ เพศ และเขตการปกครอง

(หน่วยเป็นร้อยละ)

| เขตการปกครอง และเพศ | ระดับการศึกษาที่สำเร็จ | | | | | | | | | | | | |
|------------------------|------------------------|------------------|---------------------------|----------------|--------------------------|-------------------|-----------------------|-------------------------|----------------|--------------|-------------------------|-------------------|------|
| | รวม | ไม่มี การศึกษ | ต่ำกว่า ประถม ศึกษา | ประถม ศึกษา | มัธยม ศึกษา ตอนต้น | มัธยมศึกษาตอนปลาย | | | อุดมศึกษา | | | อื่น ๆ ไม่ทราบ | |
| | | | | | | สาย สามัญ | สาย อาชีพ ศึกษา | สาย วิชาการ ศึกษา | สาย วิชาการ | สาย อาชีพ | สาย วิชาการ ศึกษา | | |
| ยอดรวม | 72.2 | 49.5 | 71.5 | 82.9 | 61.3 | 66.4 | 72.5 | 50.2 | 88.8 | 85.8 | 86.2 | 81.8 | 78.9 |
| ชาย | 81.2 | 63.6 | 82.7 | 91.0 | 69.6 | 76.3 | 77.9 | 47.1 | 91.2 | 89.4 | 89.1 | 91.4 | 84.8 |
| หญิง | 63.7 | 42.6 | 62.3 | 74.0 | 51.6 | 56.4 | 65.0 | 53.2 | 86.9 | 81.9 | 84.3 | 74.4 | 71.3 |
| ในเขตเทศบาล | 70.4 | 38.5 | 64.4 | 81.0 | 61.5 | 59.9 | 75.9 | 51.7 | 88.6 | 86.0 | 81.8 | 81.4 | 77.5 |
| ชาย | 78.4 | 50.3 | 77.6 | 89.5 | 68.0 | 68.8 | 80.8 | 54.6 | 90.2 | 88.4 | 86.2 | 94.7 | 81.6 |
| หญิง | 63.3 | 33.0 | 55.0 | 72.2 | 53.8 | 51.8 | 69.4 | 49.5 | 87.2 | 83.7 | 79.4 | 70.6 | 72.0 |
| นอกเขตเทศบาล | 73.0 | 52.6 | 73.5 | 83.5 | 61.2 | 71.0 | 69.2 | 49.2 | 89.4 | 85.6 | 90.2 | 82.2 | 81.9 |
| ชาย | 82.5 | 67.1 | 83.9 | 91.4 | 70.4 | 81.0 | 75.1 | 42.8 | 93.4 | 90.3 | 91.4 | 88.5 | 92.0 |
| หญิง | 63.9 | 45.3 | 64.5 | 74.6 | 50.6 | 60.0 | 60.1 | 56.0 | 86.3 | 80.2 | 89.3 | 77.5 | 69.9 |

1/ รวมอาชีวศึกษาระยะสั้น

3. กำลังแรงงานที่เป็นผู้มีงานทำ

3.1 สถานภาพการทำงาน

ในจำนวนผู้มีงานทำทั้งสิ้นประมาณ 35.5 ล้านคนนั้น ส่วนใหญ่ทำงานในฐานะลูกจ้าง ร้อยละ 45.2 ในจำนวนนี้ประมาณ 4 ใน 5 เป็นลูกจ้างเอกชน รองลงมาคือ ทำงานส่วนตัวโดยไม่มีลูกจ้างร้อยละ 31.6 ช่วยธุรกิจ ในครัวเรือนโดยไม่ได้รับค่าจ้างร้อยละ 19.8 นายจ้างร้อยละ 3.2 ส่วนการรวมกลุ่มมีเพียงร้อยละ 0.2 ของผู้มีงานทำทั้งหมด

สถานภาพการทำงานของผู้มีงานทำทั้งในเขตเทศบาลและนอกเขตเทศบาลมีลักษณะเช่นเดียวกับภาพรวมคือ ในเขตเทศบาลส่วนใหญ่ทำงานในฐานะลูกจ้างมากถึงร้อยละ 60.3 ในจำนวนนี้เป็นลูกจ้างเอกชนร้อยละ 46.7 และนอกเขตเทศบาลผู้มีงานทำส่วนใหญ่ทำงานในฐานะลูกจ้าง ร้อยละ 38.7 ซึ่งเป็นลูกจ้างเอกชนร้อยละ 32.4 รองลงมาคือ ทำงานส่วนตัวโดยไม่มีลูกจ้างร้อยละ 22.9 สำหรับในเขตเทศบาล และมากถึงร้อยละ 35.4 สำหรับนอกเขตเทศบาล ส่วนผู้ที่ทำงานช่วยธุรกิจ ในครัวเรือนโดยไม่ได้รับค่าจ้างนั้น ในเขตเทศบาลมีสัดส่วนค่อนข้างต่ำเมื่อเทียบกับนอกเขตเทศบาล คือร้อยละ 12.2 เทียบกับร้อยละ 23.2 ทั้งนี้เนื่องมาจากความแตกต่างของสภาพทางเศรษฐกิจและสังคม (ตาราง จ)

ตาราง จ จำนวนและอัตราร้อยละของผู้มีงานทำ จำแนกตามสถานภาพทำงาน ภาคและเขตการปกครอง

| สถานภาพทำงาน | ทั่วราชอาณาจักร | | ภาคกลาง | | ภาคเหนือ | | ภาคตะวันออกเฉียงเหนือ | | ภาคใต้ | | | | | | | |
|-------------------|-----------------|----------|----------|---------|----------|---------|-----------------------|---------|---------|---------|----------|---------|---------------|---------|---------|---------|
| | รวม | ในเขตฯ | นอกเขตฯ | รวม | ในเขตฯ | นอกเขตฯ | รวม | ในเขตฯ | นอกเขตฯ | รวม | ในเขตฯ | นอกเขตฯ | | | | |
| | | | | | | | | | | | | | กรุงเทพมหานคร | นอกเขตฯ | รวม | ในเขตฯ |
| ยอดรวม | 35,502.3 | 10,811.8 | 24,690.4 | 3,854.1 | 9,174.5 | 2,978.5 | 6,196.0 | 6,435.4 | 1,206.3 | 5,229.0 | 11,235.6 | 1,678.7 | 9,557.0 | 4,802.6 | 1,094.2 | 3,708.4 |
| ชายจ้าง | 1,118.6 | 497.1 | 621.4 | 228.4 | 270.9 | 97.8 | 173.1 | 244.1 | 52.0 | 192.1 | 188.6 | 55.5 | 133.2 | 186.5 | 63.4 | 123.1 |
| ลูกจ้างรัฐบาล | 3,021.3 | 1,465.1 | 1,556.1 | 380.2 | 700.1 | 328.5 | 371.6 | 571.5 | 214.0 | 357.5 | 933.2 | 353.4 | 579.8 | 436.3 | 189.0 | 247.3 |
| ลูกจ้างเอกชน | 13,038.1 | 5,051.0 | 7,987.1 | 2,260.2 | 4,592.2 | 1,602.2 | 2,990.0 | 1,948.4 | 370.0 | 1,578.3 | 2,551.7 | 425.6 | 2,126.1 | 1,685.6 | 392.9 | 1,292.7 |
| ทำงานส่วนตัว | 11,223.0 | 2,474.1 | 8,748.9 | 673.5 | 2,216.0 | 624.0 | 1,592.0 | 2,144.0 | 367.4 | 1,776.5 | 4,677.8 | 514.8 | 4,163.0 | 1,511.8 | 294.4 | 1,217.3 |
| ช่วยธุรกิจส่วนตัว | 7,045.4 | 1,315.3 | 5,730.1 | 309.4 | 1,392.7 | 324.7 | 1,067.9 | 1,517.8 | 201.6 | 1,316.1 | 2,845.7 | 325.4 | 2,520.3 | 979.9 | 154.2 | 825.8 |
| การรวมกลุ่ม | 56.0 | 9.2 | 46.7 | 2.5 | 2.7 | 1.3 | 1.4 | 9.7 | 1.1 | 8.6 | 38.6 | 4.0 | 34.5 | 2.5 | 0.3 | 2.2 |
| ยอดรวม | 100.0 | 100.0 | 100.0 | 100.0 | 100.0 | 100.0 | 100.0 | 100.0 | 100.0 | 100.0 | 100.0 | 100.0 | 100.0 | 100.0 | 100.0 | 100.0 |
| ชายจ้าง | 3.2 | 4.6 | 2.5 | 5.9 | 3.0 | 3.3 | 2.8 | 3.8 | 4.3 | 3.7 | 1.7 | 3.3 | 1.4 | 3.9 | 5.8 | 3.3 |
| ลูกจ้างรัฐบาล | 8.5 | 13.6 | 6.3 | 9.9 | 7.6 | 11.0 | 6.0 | 8.9 | 17.7 | 6.8 | 8.3 | 21.1 | 6.1 | 9.1 | 17.3 | 6.7 |
| ลูกจ้างเอกชน | 36.7 | 46.7 | 32.4 | 58.6 | 50.1 | 53.8 | 48.3 | 30.3 | 30.6 | 30.2 | 22.7 | 25.4 | 22.3 | 35.1 | 35.9 | 34.9 |
| ทำงานส่วนตัว | 31.6 | 22.9 | 35.4 | 17.5 | 24.2 | 21.0 | 25.7 | 33.3 | 30.4 | 34.0 | 41.6 | 30.7 | 43.6 | 31.5 | 26.9 | 32.8 |
| ช่วยธุรกิจส่วนตัว | 19.8 | 12.2 | 23.2 | 8.0 | 15.2 | 10.9 | 17.2 | 23.6 | 16.7 | 25.2 | 25.3 | 19.4 | 26.4 | 20.4 | 14.1 | 22.3 |
| การรวมกลุ่ม | 0.2 | 0.1 | 0.2 | 0.1 | 0.0 | 0.0 | 0.0 | 0.2 | - | 0.2 | 0.3 | 0.2 | 0.4 | 0.1 | 0.0 | 0.1 |

จำนวน ('000)

อัตราร้อยละ

ตาราง ๑ จำนวนและอัตราร้อยละของผู้มีงานทำ จำแนกตามหมวดอุตสาหกรรม ภาค และเขตการปกครอง

| | รัฐราชการ | | กรุงเทพมหานคร | | ภาคกลาง | | ภาคเหนือ | | ภาคตะวันออกเฉียงเหนือ | | ภาคใต้ | | | | | |
|--|---------------|----------|---------------|---------|---------|---------|----------|---------|-----------------------|---------|----------|---------|---------|---------|---------|---------|
| | รวม | | รวม | | รวม | | รวม | | รวม | | รวม | | | | | |
| | ในเขตฯ | นอกเขตฯ | ในเขตฯ | นอกเขตฯ | ในเขตฯ | นอกเขตฯ | ในเขตฯ | นอกเขตฯ | ในเขตฯ | นอกเขตฯ | ในเขตฯ | นอกเขตฯ | | | | |
| | จำนวน (' 000) | | | | | | | | | | | | | | | |
| ยอดรวม | 35,502.3 | 10,811.9 | 24,690.4 | 3,854.1 | 9,174.5 | 2,978.5 | 6,196.0 | 6,435.4 | 1,206.4 | 5,229.1 | 11,235.6 | 1,678.7 | 9,556.9 | 4,802.6 | 1,094.2 | 3,708.4 |
| ภาคเกษตรกรรม | 13,701.4 | 825.4 | 12,876.0 | 23.7 | 2,265.0 | 171.8 | 2,093.1 | 3,116.0 | 196.2 | 2,919.8 | 6,096.5 | 306.6 | 5,789.9 | 2,200.3 | 127.1 | 2,073.2 |
| 1. เกษตรกรรม การล่าสัตว์ และการป่าไม้ | 13,246.8 | 748.8 | 12,498.0 | 14.9 | 2,105.8 | 146.9 | 1,958.9 | 3,078.1 | 191.9 | 2,886.3 | 6,027.3 | 299.7 | 5,727.6 | 2,020.7 | 95.4 | 1,925.3 |
| 2. การประมง | 454.7 | 76.6 | 378.0 | 8.8 | 159.2 | 24.9 | 134.3 | 37.9 | 4.3 | 33.6 | 69.2 | 6.9 | 62.3 | 179.6 | 31.7 | 147.9 |
| นอกภาคเกษตรกรรม | 21,800.9 | 9,986.5 | 11,814.4 | 3,830.4 | 6,909.5 | 2,806.7 | 4,102.9 | 3,319.4 | 1,010.2 | 2,309.2 | 5,139.1 | 1,372.1 | 3,767.1 | 2,602.4 | 967.1 | 1,635.3 |
| 1. การทำเหมืองแร่ และเหมืองหิน | 45.3 | 11.0 | 34.3 | 2.0 | 10.9 | 2.2 | 8.7 | 7.9 | 2.3 | 5.6 | 15.3 | 1.9 | 13.5 | 9.1 | 2.6 | 6.5 |
| 2. การผลิต | 5,619.5 | 2,162.9 | 3,456.6 | 851.9 | 2,641.0 | 937.5 | 1,703.4 | 654.3 | 135.0 | 519.3 | 1,096.2 | 152.5 | 943.8 | 376.1 | 86.0 | 290.1 |
| 3. การไฟฟ้า ก๊าซ และการประปา | 109.4 | 52.1 | 57.2 | 11.3 | 41.9 | 16.0 | 25.9 | 18.5 | 9.0 | 9.5 | 24.9 | 9.5 | 15.4 | 12.9 | 6.4 | 6.4 |
| 4. การก่อสร้าง | 2,310.3 | 619.5 | 1,690.8 | 221.0 | 530.7 | 149.1 | 381.7 | 489.2 | 78.3 | 410.9 | 816.6 | 109.1 | 707.6 | 252.7 | 62.1 | 190.6 |
| 5. การขายส่ง การขายปลีก การซ่อมแซมยานยนต์ รถจักรยานยนต์ ของใช้ส่วนบุคคล และของใช้ในครัวเรือน | 5,542.5 | 2,562.5 | 2,980.1 | 927.3 | 1,466.7 | 624.8 | 841.9 | 944.5 | 299.0 | 645.6 | 1,381.5 | 419.8 | 961.7 | 822.5 | 291.6 | 530.9 |
| 6. โรงแรม และภัตตาคาร | 2,289.6 | 1,285.6 | 1,004.0 | 407.0 | 662.5 | 342.5 | 320.1 | 346.1 | 148.9 | 197.2 | 466.6 | 185.1 | 281.5 | 407.4 | 202.1 | 205.3 |
| 7. การขนส่ง สถานที่เก็บสินค้า และการคมนาคม | 1,027.7 | 605.3 | 422.4 | 333.4 | 339.6 | 155.4 | 184.2 | 87.1 | 29.1 | 58.0 | 152.7 | 41.5 | 111.3 | 114.8 | 45.9 | 68.9 |
| 8. การเป็นสื่อกลางทางการเงิน | 361.5 | 270.5 | 91.1 | 158.5 | 102.7 | 55.3 | 47.5 | 31.0 | 18.1 | 12.9 | 44.1 | 21.6 | 22.5 | 25.2 | 17.0 | 8.2 |
| 9. การค้าปลีกค้าส่ง หจก. ทรัพย์ การให้เช่า และกิจการทางธุรกิจ | 690.3 | 465.4 | 224.9 | 286.6 | 191.8 | 92.2 | 99.6 | 71.2 | 32.6 | 38.6 | 77.0 | 30.3 | 46.7 | 63.7 | 23.8 | 39.9 |
| 10. การบริหารราชการ และการป้องกันประเทศ รวมทั้งการประกันสังคมภาคบังคับ | 1,139.7 | 559.5 | 580.2 | 148.2 | 261.9 | 135.6 | 126.3 | 202.2 | 75.7 | 126.5 | 369.5 | 129.4 | 240.1 | 158.0 | 70.7 | 87.3 |
| 11. การศึกษา | 1,029.6 | 487.7 | 541.9 | 127.0 | 223.3 | 101.2 | 122.1 | 185.6 | 74.7 | 110.9 | 335.2 | 128.3 | 206.9 | 158.6 | 56.6 | 102.0 |
| 12. งานด้านสุขภาพ และงานสังคมสงเคราะห์ | 600.2 | 300.1 | 300.1 | 70.8 | 147.6 | 64.4 | 83.2 | 117.5 | 43.5 | 74.0 | 167.3 | 69.6 | 97.7 | 97.0 | 51.7 | 45.3 |
| 13. กิจกรรมด้านบริการชุมชน สังคม และการบริการส่วนบุคคลอื่น ๆ | 762.6 | 407.8 | 354.8 | 148.7 | 226.4 | 100.7 | 125.8 | 137.6 | 53.9 | 83.7 | 161.4 | 62.2 | 99.2 | 88.6 | 42.5 | 46.2 |
| 14. ธุรกิจโรงแรมและภัตตาคาร | 206.5 | 141.1 | 65.4 | 92.3 | 40.9 | 19.2 | 21.8 | 26.6 | 10.1 | 16.5 | 30.9 | 11.5 | 19.3 | 15.9 | 8.1 | 7.8 |
| 15. องค์การระหว่างประเทศและองค์การต่างประเทศอื่น ๆ และสมาชิก | 2.1 | 2.1 | - | 1.8 | 0.2 | 0.2 | - | 0.1 | 0.1 | - | - | - | - | - | - | - |
| 16. ไม่ทราบ | 64.2 | 53.4 | 10.8 | 42.7 | 21.4 | 10.6 | 10.8 | - | - | - | - | - | - | 0.1 | 0.1 | - |

เมื่อพิจารณาเป็นรายภาค พบว่าผู้มีงานทำทุกภาครวมทั้งกรุงเทพมหานคร ส่วนใหญ่ทำงานในฐานะลูกจ้าง รองลงมาคือ ทำงานส่วนตัวโดยไม่มีลูกจ้าง ยกเว้นภาคตะวันออกเฉียงเหนือที่ผู้มีงานทำส่วนใหญ่ทำงานส่วนตัวโดยไม่มีลูกจ้างร้อยละ 41.6 รองลงมาคือลูกจ้างร้อยละ 31.0 (ตาราง ๑)

3.2 อุตสาหกรรม

เมื่อพิจารณาอุตสาหกรรมหรือประเภทกิจการของสถานที่ที่ผู้มีงานทำทำอยู่นั้น จากตาราง พบว่ามีผู้ทำงานในภาคเกษตรกรรมร้อยละ 38.6 และนอกภาคเกษตรกรรมร้อยละ 61.4 โดยส่วนใหญ่ทำงานใน สาขาการผลิตและการขายส่ง การขายปลีก การซ่อมแซมยานยนต์ รถจักรยานยนต์ของใช้ส่วนบุคคลและของใช้ในครัวเรือน ซึ่งมีสัดส่วนใกล้เคียงกัน คือร้อยละ 15.8 และ 15.6 ตามลำดับ รองลงมาคือสาขาการก่อสร้างและ สาขาการโรงแรมและภัตตาคารเท่ากันร้อยละ 6.6 สาขาการบริหารราชการและการป้องกันประเทศ รวมทั้งการประกันสังคมภาคบังคับ ร้อยละ 3.2 สาขาการขนส่ง สถานที่เก็บสินค้าและการคมนาคม และสาขาการศึกษาเท่ากันร้อยละ 2.9 ที่เหลือกระจายอยู่ในสาขาอื่น ๆ

สำหรับในเขตเทศบาลผู้มีงานทำส่วนใหญ่ทำงานนอกภาคเกษตรกรรมคือร้อยละ 92.4 โดยทำงานในสาขาการขายส่ง การขายปลีกมากที่สุดคือร้อยละ 23.7 รองลงมาคือ สาขาการผลิตร้อยละ 20.0 สาขาการโรงแรมและภัตตาคารร้อยละ 11.9 ขณะที่นอกเขตเทศบาลผู้มีงานทำส่วนใหญ่ทำงานภาคเกษตรกรรมคือ ร้อยละ 52.2

เมื่อพิจารณาเป็นรายภาคพบว่า ในทุกภาคผู้มีงานทำส่วนใหญ่ทำงานนอกภาคเกษตรกรรม คือภาคกลางร้อยละ 75.3 ภาคใต้ร้อยละ 54.2 และ ภาคเหนือร้อยละ 51.6 ส่วนภาคตะวันออกเฉียงเหนือส่วนใหญ่ทำงานภาคเกษตรกรรมร้อยละ 54.2 สำหรับกรุงเทพมหานครซึ่งมีลักษณะความเป็นเมืองสูงจึงมีการทำงานนอกภาคเกษตรกรรมสูงถึงร้อยละ 99.4

3.3 อาชีพ

ผู้มีงานทำส่วนใหญ่ทำงานเป็นผู้ปฏิบัติงานที่มีฝีมือในด้านการเกษตรและการประมงมากที่สุด คือ ร้อยละ 34.4 รองลงมาเป็นผู้ประกอบอาชีพพนักงานบริการและพนักงานในร้านค้าและตลาดร้อยละ 14.3 ผู้ประกอบอาชีพผู้ปฏิบัติงานด้านความสามารถทางฝีมือและธุรกิจการค้าที่เกี่ยวข้องร้อยละ 11.8 และผู้ประกอบอาชีพขั้นพื้นฐานต่างๆ ในด้านการขายและการให้บริการร้อยละ 11.7 นอกนั้นประกอบอาชีพอื่น ๆ (ตาราง ข)

ประเภทหรือชนิดของงานที่ผู้มีงานทำในเขตเทศบาลส่วนใหญ่ทำอยู่คือ พนักงานบริการและพนักงานในร้านค้าและตลาดร้อยละ 23.3 รองลงมาคือ อาชีพผู้ปฏิบัติงานด้านความสามารถทางฝีมือและธุรกิจการค้าที่เกี่ยวข้องร้อยละ 12.2 และอาชีพขั้นพื้นฐานต่างๆ ในด้านการขายและการให้บริการและอาชีพผู้ปฏิบัติการโรงงานและเครื่องจักรและผู้ปฏิบัติงานด้านการประกอบเท่ากันร้อยละ 11.7 ส่วนผู้มีงานทำที่อยู่นอกเขตเทศบาลนั้นส่วนใหญ่เป็นผู้ปฏิบัติงานที่มีฝีมือในด้านการเกษตรและการประมงถึงร้อยละ 46.6 รองลงมาเป็นผู้ประกอบอาชีพขั้นพื้นฐานต่างๆ ในด้านการขายและการให้บริการร้อยละ 11.8 และผู้ปฏิบัติงานด้านความสามารถทางฝีมือและธุรกิจการค้าที่เกี่ยวข้องร้อยละ 11.7

เมื่อพิจารณาเป็นรายภาคพบว่า ผู้มีงานทำทุกภาคส่วนใหญ่ประกอบอาชีพด้านการเกษตรและการประมง โดยเฉพาะภาคตะวันออกเฉียงเหนือเป็นผู้ปฏิบัติงานที่มีฝีมือในด้านการเกษตร และการประมงมากที่สุดคือ ร้อยละ 50.6 รองลงมาเป็นภาคใต้ร้อยละ 42.8 สำหรับกรุงเทพมหานครมีลักษณะเช่นเดียวกับในเขตเทศบาลคือ ส่วนใหญ่ทำงานเป็นพนักงานบริการและพนักงานในร้านค้าและตลาดมากที่สุดร้อยละ 21.3 รองลงมาคือ อาชีพผู้ปฏิบัติการโรงงานและเครื่องจักร และผู้ปฏิบัติงานด้านการประกอบร้อยละ 13.0 อาชีพผู้บัญญัติกฎหมาย ข้าราชการระดับอาวุโสและผู้จัดการร้อยละ 12.5 อาชีพผู้ปฏิบัติงานด้านความสามารถทางฝีมือ และธุรกิจการค้าที่เกี่ยวข้องร้อยละ 12.4 อาชีพขั้นพื้นฐานต่างๆ ในด้านการขายและการให้บริการร้อยละ 11.5 และอาชีพผู้ประกอบวิชาชีพด้านเทคนิคสาขาต่างๆ และอาชีพที่เกี่ยวข้อง ร้อยละ 10.9 นอกนั้นประกอบอาชีพอื่นๆ

3.4 การศึกษา

สำหรับระดับการศึกษาที่สำเร็จของผู้มีงานทำ (ตาราง ข) พบว่า ผู้มีงานทำส่วนใหญ่จบการศึกษาไม่เกินระดับประถมศึกษาและไม่ได้รับการศึกษาเลย ซึ่งมีสัดส่วนสูงถึงร้อยละ 59.0 ส่วนผู้ที่จบการศึกษาระดับมัธยมศึกษา มีร้อยละ 26.4 และผู้ที่จบในระดับอุดมศึกษามีร้อยละ 14.1 ที่เหลือเป็นการศึกษาอื่นๆ

ประชากรที่มีงานทำในเขตเทศบาลส่วนใหญ่สำเร็จการศึกษาสูงกว่าระดับประถมศึกษา (ระดับมัธยมศึกษา และระดับอุดมศึกษา) มากกว่านอกเขตเทศบาล (ร้อยละ 59.2 และ ร้อยละ 32.4 ตามลำดับ) กล่าวคือ ในเขตเทศบาลมีผู้จบการศึกษาไม่เกินระดับประถมศึกษาและไม่ได้รับการศึกษาเพียงร้อยละ 39.6 ขณะที่นอกเขตเทศบาลมีถึงร้อยละ 67.4 นอกนั้นเป็นการศึกษาอื่นๆ

เมื่อเปรียบเทียบระหว่างภาคพบว่า ผู้มีงานทำทุกภาคส่วนใหญ่จบการศึกษาไม่เกินระดับประถมศึกษาและไม่มีการศึกษาซึ่งอยู่ในภาคตะวันออกเฉียงเหนือมากที่สุด คือร้อยละ 68.3 รองลงมาเป็นภาคเหนือ ร้อยละ 67.1 ภาคใต้ร้อยละ 57.8 และภาคกลางร้อยละ 52.6 ส่วนผู้ที่จบสูงกว่าระดับประถมศึกษา มีมากที่สุดในภาคกลาง รองลงมาคือ ภาคใต้ ภาคเหนือและภาคตะวันออกเฉียงเหนือ ตามลำดับ สำหรับกรุงเทพมหานครมีลักษณะเช่นเดียวกับในเขตเทศบาล กล่าวคือ ผู้มีงานทำส่วนใหญ่จบการศึกษาสูงกว่าระดับประถมศึกษาประมาณ ร้อยละ 64.1 โดยเฉพาะผู้ที่จบระดับอุดมศึกษามีถึงร้อยละ 33.8

ตาราง ข จำนวนและอัตราร้อยละของผู้มีงานทำ จำแนกตามระดับการศึกษาที่สำเร็จ ภาค และเขตการปกครอง

| | ระดับการศึกษาที่สำเร็จ | | ทุกระดับชั้น | | กรุงเทพมหานคร | | ภาคกลาง | | ภาคเหนือ | | ภาคตะวันออกเฉียงเหนือ | | ภาคใต้ | | | |
|-------------------|------------------------|----------|--------------|---------|---------------|---------|---------|---------|----------|---------|-----------------------|---------|---------|---------|---------|---------|
| | รวม | ในเขตฯ | นอกเขตฯ | มหานคร | รวม | ในเขตฯ | นอกเขตฯ | รวม | ในเขตฯ | นอกเขตฯ | รวม | ในเขตฯ | นอกเขตฯ | รวม | ในเขตฯ | นอกเขตฯ |
| | | | | | | | | | | | | | | | | |
| ยอดรวม | 35,502.3 | 10,811.8 | 24,690.4 | 3,854.1 | 9,174.5 | 2,978.5 | 6,196.0 | 6,435.4 | 1,206.3 | 5,229.0 | 11,235.6 | 1,678.7 | 9,557.0 | 4,802.6 | 1,094.2 | 3,708.4 |
| ไม่มีการศึกษา | 1,261.6 | 215.5 | 1,046.1 | 70.1 | 270.3 | 56.0 | 214.3 | 542.2 | 47.5 | 494.6 | 155.3 | 15.2 | 140.1 | 223.8 | 26.7 | 197.1 |
| ต่ำกว่าประถมศึกษา | 12,024.2 | 2,369.2 | 9,655.0 | 655.6 | 2,763.1 | 652.6 | 2,110.5 | 2,562.9 | 364.4 | 2,198.5 | 4,565.7 | 460.2 | 4,105.5 | 1,476.8 | 236.3 | 1,240.5 |
| ประถมศึกษา | 7,635.6 | 1,691.5 | 5,944.0 | 604.9 | 1,791.4 | 480.2 | 1,311.2 | 1,217.3 | 148.5 | 1,068.8 | 2,949.5 | 289.1 | 2,660.3 | 1,072.6 | 168.8 | 903.8 |
| มัธยมศึกษาตอนต้น | 5,116.0 | 1,648.1 | 3,467.9 | 550.9 | 1,543.1 | 520.3 | 1,022.8 | 810.5 | 167.6 | 642.9 | 1,490.1 | 236.8 | 1,253.3 | 721.4 | 172.5 | 549.0 |
| มัธยมศึกษาตอนปลาย | 4,271.6 | 1,779.6 | 2,492.0 | 618.4 | 1,306.4 | 536.5 | 769.9 | 628.9 | 174.4 | 454.4 | 1,114.0 | 260.2 | 853.8 | 604.0 | 190.2 | 413.9 |
| - สายสามัญ | 3,102.6 | 1,169.1 | 1,933.5 | 389.7 | 906.5 | 354.4 | 552.1 | 467.1 | 122.5 | 344.6 | 901.3 | 183.5 | 717.9 | 438.0 | 119.0 | 319.1 |
| - สายอาชีวศึกษา | 1,155.7 | 605.0 | 550.7 | 228.7 | 396.1 | 179.9 | 216.2 | 159.1 | 50.5 | 108.6 | 206.8 | 75.3 | 131.5 | 165.1 | 70.7 | 94.5 |
| - สายวิชาการศึกษา | 13.3 | 5.5 | 7.7 | - | 3.8 | 2.2 | 1.6 | 2.7 | 1.4 | 1.3 | 5.9 | 1.4 | 4.5 | 0.9 | 0.5 | 0.4 |
| อุดมศึกษา | 4,989.0 | 2,976.5 | 2,012.5 | 1,302.7 | 1,392.9 | 672.3 | 720.5 | 656.2 | 293.0 | 363.2 | 955.8 | 417.1 | 538.7 | 681.4 | 291.4 | 390.1 |
| - สายวิชาการ | 2,676.7 | 1,853.2 | 823.4 | 1,004.3 | 724.6 | 384.4 | 340.1 | 308.1 | 157.3 | 150.7 | 349.9 | 174.8 | 175.1 | 289.8 | 132.3 | 157.5 |
| - สายวิชาชีพ | 1,483.2 | 736.9 | 746.3 | 216.8 | 502.1 | 212.6 | 289.6 | 202.9 | 73.2 | 129.6 | 293.0 | 125.0 | 168.0 | 268.5 | 109.3 | 159.2 |
| - สายวิชาการศึกษา | 829.1 | 386.4 | 442.7 | 81.6 | 166.2 | 75.3 | 90.9 | 145.2 | 62.3 | 82.9 | 312.9 | 117.3 | 195.6 | 123.2 | 49.8 | 73.4 |
| อื่น ๆ | 23.6 | 10.7 | 12.9 | - | 3.4 | 0.3 | 3.1 | 16.4 | 10.1 | 6.2 | - | - | - | 3.8 | 0.2 | 3.6 |
| ไม่ทราบ | 180.8 | 120.7 | 60.1 | 51.5 | 104.1 | 60.3 | 43.8 | 1.0 | 0.5 | 0.5 | 5.3 | 0.1 | 5.2 | 18.8 | 8.2 | 10.6 |
| ยอดรวม | 100.0 | 100.0 | 100.0 | 100.0 | 100.0 | 100.0 | 100.0 | 100.0 | 100.0 | 100.0 | 100.0 | 100.0 | 100.0 | 100.0 | 100.0 | 100.0 |
| ไม่มีการศึกษา | 3.6 | 2.0 | 4.2 | 1.8 | 3.0 | 1.9 | 3.5 | 8.4 | 3.9 | 9.5 | 1.4 | 0.9 | 1.5 | 4.7 | 2.4 | 5.3 |
| ต่ำกว่าประถมศึกษา | 33.9 | 21.9 | 39.1 | 17.0 | 30.1 | 21.9 | 34.1 | 39.8 | 30.2 | 42.0 | 40.6 | 27.4 | 43.0 | 30.8 | 21.6 | 33.5 |
| ประถมศึกษา | 21.5 | 15.7 | 24.1 | 15.7 | 19.5 | 16.1 | 21.2 | 18.9 | 12.3 | 20.4 | 26.3 | 17.2 | 27.8 | 22.3 | 15.4 | 24.4 |
| มัธยมศึกษาตอนต้น | 14.4 | 15.2 | 14.1 | 14.3 | 16.8 | 17.5 | 16.5 | 12.6 | 13.9 | 12.3 | 13.3 | 14.1 | 13.1 | 15.0 | 15.8 | 14.8 |
| มัธยมศึกษาตอนปลาย | 12.0 | 16.5 | 10.1 | 16.0 | 14.2 | 18.0 | 12.4 | 9.8 | 14.4 | 8.7 | 9.9 | 15.5 | 8.9 | 12.6 | 17.4 | 11.2 |
| - สายสามัญ | 8.7 | 10.8 | 7.8 | 10.1 | 9.9 | 11.9 | 8.9 | 7.3 | 10.1 | 6.6 | 8.0 | 10.9 | 7.5 | 9.1 | 10.9 | 8.6 |
| - สายอาชีวศึกษา | 3.3 | 5.6 | 2.2 | 5.9 | 4.3 | 6.0 | 3.5 | 2.5 | 4.1 | 2.1 | 1.8 | 4.5 | 1.4 | 3.4 | 6.5 | 2.6 |
| - สายวิชาการศึกษา | 0.0 | 0.1 | 0.0 | - | 0.0 | 0.1 | 0.0 | 0.0 | 0.1 | 0.0 | 0.1 | 0.1 | 0.1 | 0.0 | 0.1 | 0.0 |
| อุดมศึกษา | 14.1 | 27.5 | 8.2 | 33.8 | 15.2 | 22.6 | 11.6 | 10.2 | 24.2 | 7.0 | 8.5 | 24.9 | 5.6 | 14.2 | 26.6 | 10.5 |
| - สายวิชาการ | 7.5 | 17.1 | 3.3 | 26.1 | 7.9 | 12.9 | 5.5 | 4.8 | 13.0 | 2.9 | 3.1 | 10.4 | 1.8 | 6.0 | 12.1 | 4.3 |
| - สายวิชาชีพ | 4.2 | 6.8 | 3.0 | 5.6 | 5.5 | 7.1 | 4.7 | 3.2 | 6.0 | 2.5 | 2.6 | 7.4 | 1.8 | 5.6 | 10.0 | 4.3 |
| - สายวิชาการศึกษา | 2.3 | 3.6 | 1.8 | 2.1 | 1.8 | 2.5 | 1.5 | 2.3 | 5.1 | 1.6 | 2.8 | 7.0 | 2.1 | 2.6 | 4.6 | 2.0 |
| อื่น ๆ | 0.1 | 0.1 | 0.1 | - | 0.0 | 0.0 | 0.1 | 0.3 | 0.8 | 0.1 | - | - | - | 0.1 | 0.0 | 0.1 |
| ไม่ทราบ | 0.5 | 1.1 | 0.2 | 1.3 | 1.1 | 2.0 | 0.7 | 0.0 | - | 0.0 | 0.1 | - | 0.1 | 0.4 | 0.8 | 0.3 |

1/ รวมอาชีพระยะสั้น

4. การว่างงาน (ตาราง ฅ)

อัตราการว่างงาน คือ อัตราส่วนของผู้ว่างงานต่อผู้อยู่ในกำลังแรงงาน แสดงเป็นค่าร้อยละ ดังนั้น อัตราดังกล่าว จึงขึ้นอยู่กับนิยามของผู้ว่างงาน และนิยามของผู้อยู่ในกำลังแรงงานที่ใช้ เนื่องจากมีการเปลี่ยนนิยามของผู้ว่างงานครั้งสำคัญตั้งแต่การสำรวจรอบเดือนสิงหาคม 2525 เป็นต้นมา โดยรวมกลุ่มผู้ที่ไม่ได้หางานทำแต่พร้อมจะทำงานเข้ามาเป็นผู้ว่างงานด้วย และการจัดจำแนกผู้อยู่ในกำลังแรงงานก็มีการเปลี่ยนแปลงเช่นกัน โดยรวมกำลังแรงงานที่รอฤดูกาลเข้าไว้กับกำลังแรงงานรวม แต่แยกต่างหากจากกำลังแรงงานปัจจุบัน ดังนั้นในการคำนวณอัตราการว่างงาน จึงได้คำนวณไว้สำหรับผู้ว่างงานและผู้อยู่ในกำลังแรงงานตามนิยามใหม่และเก่า เพื่อประโยชน์ในการเปรียบเทียบซึ่งได้แสดงไว้ใน ตาราง ฅ

โดยปกติแล้วอัตราการว่างงานที่คำนวณจากกำลังแรงงานรวมและกำลังแรงงานปัจจุบันจะมีค่าใกล้เคียงกันในการสำรวจรอบในฤดูกาลเกษตร แต่จะแตกต่างกันในการสำรวจรอบนอกฤดูกาลเกษตร

ตาราง ฅ อัตราการว่างงาน ในไตรมาสที่ 2 เดือนเมษายน-มิถุนายน พ.ศ. 2549

(หน่วยเป็นร้อยละ)

| กำลังแรงงาน | ผู้ที่กำลังหางานทำ | ผู้ที่พร้อมที่จะทำงานทั้งหมด (ผู้ว่างงานทั้งหมด) |
|---------------------|--------------------|---|
| กำลังแรงงานปัจจุบัน | 0.3 | 1.7 |
| กำลังแรงงานรวม | 0.3 | 1.7 |

ไตรมาสนี้ อัตราการว่างงานที่วัดจากกำลังแรงงานรวมมีค่าประมาณร้อยละ 1.7 เมื่อวัดจากผู้ว่างงานทั้งหมด (ผู้พร้อมทำงาน) ในขณะที่ผู้ว่างงานเปิดเผยซึ่งได้แก่ ผู้ที่หางานทำมีประมาณร้อยละ 0.3 โดยทั่วไปแล้วไม่ว่าจะวัดการว่างงานด้วยวิธีใดก็ตาม จำนวนผู้ว่างงานช่วงนอกฤดูกาลเกษตรจะมากกว่าจำนวนผู้ว่างงานในช่วงฤดูกาลเกษตร ทั้งจำนวนผู้ว่างงานที่หางานทำ และจำนวนผู้ว่างงานที่ไม่หางานทำแต่พร้อมที่จะทำงาน

เมื่อพิจารณาตามหมวดอายุพบว่า โดยภาพรวมกลุ่มที่เริ่มเข้าสู่ตลาดแรงงานหรือกลุ่มผู้ที่มีอายุ 15-29 ปี มีอัตราการว่างงานค่อนข้างสูง และสูงมากในกลุ่มอายุ 15-24 ปี (ทั้งชายและหญิง) โดยเฉพาะอย่างยิ่งในกลุ่มอายุ 15-19 ปี มีอัตราการว่างงานสูงสุด (ร้อยละ 7.0) ซึ่งจะสะท้อนให้เห็นถึงปัญหาการว่างงานของคนรุ่นใหม่ที่มีการศึกษาในระดับกลางและระดับสูง เนื่องจากส่วนหนึ่งเป็นผู้ที่จบการศึกษาระดับมัธยมศึกษาหรือระดับอุดมศึกษาหรือเทียบเท่าที่เริ่มเข้าสู่ตลาดแรงงาน เมื่อเปรียบเทียบระหว่างเพศพบว่า ชายมีอัตราการว่างงานเท่ากับหญิง (ร้อยละ 1.7) เมื่อพิจารณาตามเขตการปกครองพบว่า ในเขตเทศบาลมีอัตราการว่างงานมากกว่านอกเขตเทศบาล (ร้อยละ 1.8 และร้อยละ 1.6 ตามลำดับ) เมื่อพิจารณาเป็นรายภาคพบว่า ทุกภาคมีลักษณะเช่นเดียวกับภาพรวม คือมีอัตราการว่างงานค่อนข้างสูงในกลุ่มอายุ 15-29 ปี กรุงเทพมหานครมีอัตราการว่างงานสูงที่สุดคือร้อยละ 2.0 รองลงมาคือภาคตะวันออกเฉียงเหนือร้อยละ 1.7 ภาคกลางและภาคใต้เท่ากันร้อยละ 1.6 และภาคเหนือมีอัตราการว่างงานน้อยที่สุดคือร้อยละ 1.5 (ตาราง ฅ)

ตาราง ญ อัตราการว่างงาน จำแนกตามหมวดอายุ เพศ ภาค และเขตการปกครอง

(หน่วยเป็นร้อยละ)

| เพศ และ หมวดอายุ (ปี) | ทั่วราชอาณาจักร | | | กรุงเทพ | ภาคกลาง | | | ภาคเหนือ | | | ภาคตะวันออกเฉียงเหนือ | | | ภาคใต้ | | |
|-----------------------------|-----------------|--------|--------------|------------|---------|--------|--------------|----------|--------|--------------|-----------------------|--------|--------------|--------|--------|--------------|
| | รวม | ในเขตฯ | นอก- เขตฯ | มหา นคร | รวม | ในเขตฯ | นอก- เขตฯ | รวม | ในเขตฯ | นอก- เขตฯ | รวม | ในเขตฯ | นอก- เขตฯ | รวม | ในเขตฯ | นอก- เขตฯ |
| ยอดรวม | 1.7 | 1.8 | 1.6 | 2.0 | 1.6 | 1.7 | 1.5 | 1.5 | 1.6 | 1.4 | 1.7 | 1.8 | 1.7 | 1.6 | 1.8 | 1.6 |
| 15-19 | 7.0 | 7.4 | 6.9 | 7.4 | 8.3 | 7.5 | 8.6 | 4.6 | 4.9 | 4.5 | 8.0 | 7.5 | 8.1 | 5.4 | 8.7 | 4.7 |
| 20-24 | 6.4 | 7.3 | 6.1 | 9.0 | 5.7 | 6.4 | 5.4 | 7.0 | 9.1 | 6.5 | 6.3 | 6.2 | 6.3 | 6.2 | 6.0 | 6.2 |
| 25-29 | 2.1 | 2.7 | 1.8 | 3.4 | 1.8 | 1.9 | 1.7 | 1.5 | 2.3 | 1.3 | 1.7 | 2.7 | 1.5 | 2.7 | 2.2 | 2.9 |
| 30-34 | 1.0 | 1.2 | 0.9 | 1.6 | 0.7 | 0.8 | 0.7 | 0.6 | 0.5 | 0.6 | 1.2 | 1.5 | 1.1 | 0.9 | 1.0 | 0.9 |
| 35-39 | 0.8 | 0.8 | 0.8 | 1.2 | 0.7 | 0.6 | 0.7 | 1.0 | 0.6 | 1.1 | 0.8 | 0.8 | 0.8 | 0.5 | 0.4 | 0.5 |
| 40-49 | 0.6 | 0.5 | 0.6 | 0.4 | 0.4 | 0.5 | 0.3 | 0.8 | 0.7 | 0.8 | 0.8 | 0.6 | 0.8 | 0.3 | 0.6 | 0.2 |
| 50-59 | 0.3 | 0.4 | 0.2 | 0.3 | 0.4 | 0.6 | 0.3 | 0.3 | 0.6 | 0.3 | 0.2 | 0.2 | 0.2 | 0.1 | 0.1 | 0.1 |
| 60 ขึ้นไป | 0.2 | 0.1 | 0.2 | - | 0.1 | 0.1 | 0.1 | 0.2 | 0.4 | 0.2 | 0.2 | 0.2 | 0.2 | 0.1 | - | 0.1 |
| ชาย | 1.7 | 1.8 | 1.6 | 2.0 | 1.7 | 1.7 | 1.7 | 1.3 | 1.7 | 1.2 | 1.8 | 1.9 | 1.8 | 1.5 | 1.7 | 1.4 |
| 15-19 | 5.9 | 6.3 | 5.8 | 4.9 | 7.4 | 5.8 | 8.0 | 2.1 | 3.6 | 1.9 | 7.4 | 8.9 | 7.2 | 5.1 | 8.2 | 4.5 |
| 20-24 | 6.0 | 6.6 | 5.8 | 8.4 | 5.6 | 5.6 | 5.7 | 6.0 | 8.9 | 5.4 | 6.2 | 4.6 | 6.5 | 5.0 | 6.1 | 4.7 |
| 25-29 | 2.2 | 2.7 | 1.9 | 2.7 | 2.3 | 2.5 | 2.2 | 1.5 | 2.8 | 1.2 | 2.2 | 3.3 | 2.0 | 2.2 | 2.1 | 2.3 |
| 30-34 | 1.1 | 1.2 | 1.0 | 1.1 | 1.1 | 1.0 | 1.2 | 0.9 | 0.6 | 1.0 | 1.2 | 2.2 | 1.0 | 0.9 | 0.8 | 0.9 |
| 35-39 | 0.9 | 1.1 | 0.8 | 1.9 | 0.6 | 0.5 | 0.7 | 0.7 | 0.5 | 0.7 | 0.9 | 0.8 | 1.0 | 0.4 | 0.3 | 0.5 |
| 40-49 | 0.6 | 0.7 | 0.6 | 0.7 | 0.4 | 0.7 | 0.3 | 0.9 | 0.9 | 0.9 | 0.7 | 0.7 | 0.7 | 0.2 | 0.5 | 0.1 |
| 50-59 | 0.3 | 0.5 | 0.3 | 0.5 | 0.4 | 0.7 | 0.3 | 0.3 | 0.5 | 0.3 | 0.3 | 0.3 | 0.3 | 0.1 | 0.0 | 0.1 |
| 60 ขึ้นไป | 0.1 | 0.0 | 0.1 | - | 0.1 | - | 0.1 | 0.1 | 0.1 | 0.1 | 0.2 | - | 0.2 | - | - | - |
| หญิง | 1.7 | 1.9 | 1.6 | 2.1 | 1.4 | 1.8 | 1.3 | 1.7 | 1.6 | 1.7 | 1.6 | 1.6 | 1.6 | 1.8 | 1.8 | 1.8 |
| 15-19 | 8.7 | 8.6 | 8.7 | 10.5 | 9.4 | 9.2 | 9.6 | 8.7 | 6.4 | 9.1 | 8.9 | 5.4 | 9.4 | 6.0 | 9.5 | 5.2 |
| 20-24 | 7.0 | 8.1 | 6.5 | 9.9 | 5.8 | 7.3 | 5.0 | 8.2 | 9.4 | 8.0 | 6.3 | 7.9 | 5.9 | 7.9 | 5.9 | 8.6 |
| 25-29 | 2.0 | 2.7 | 1.5 | 4.2 | 1.2 | 1.3 | 1.2 | 1.6 | 1.7 | 1.5 | 1.1 | 2.0 | 0.9 | 3.3 | 2.3 | 3.7 |
| 30-34 | 0.9 | 1.3 | 0.7 | 2.2 | 0.3 | 0.6 | 0.1 | 0.2 | 0.3 | 0.2 | 1.2 | 0.8 | 1.2 | 0.9 | 1.2 | 0.9 |
| 35-39 | 0.7 | 0.5 | 0.8 | 0.4 | 0.7 | 0.6 | 0.7 | 1.4 | 0.6 | 1.6 | 0.7 | 0.7 | 0.6 | 0.6 | 0.6 | 0.6 |
| 40-49 | 0.5 | 0.3 | 0.6 | 0.1 | 0.3 | 0.3 | 0.3 | 0.6 | 0.5 | 0.7 | 0.9 | 0.5 | 1.0 | 0.3 | 0.8 | 0.2 |
| 50-59 | 0.2 | 0.3 | 0.2 | - | 0.3 | 0.6 | 0.2 | 0.4 | 0.7 | 0.3 | 0.2 | 0.1 | 0.2 | 0.0 | 0.2 | - |
| 60 ขึ้นไป | 0.2 | 0.3 | 0.2 | - | 0.2 | 0.2 | 0.2 | 0.4 | 0.8 | 0.3 | 0.3 | 0.6 | 0.3 | 0.1 | - | 0.2 |

เมื่อพิจารณาถึงระดับการศึกษาที่สำเร็จของผู้ว่างงาน (ตาราง ฏ) พบว่าผู้สำเร็จการศึกษาระดับมัธยมศึกษาตอนปลายสายสามัญและสายอาชีวศึกษาและระดับอุดมศึกษา มีอัตราการว่างงานค่อนข้างสูงกว่าผู้สำเร็จการศึกษาระดับอื่น

อย่างไรก็ตามมีข้อสังเกตคือ การสำรวจในไตรมาสนี้เป็นการสำรวจในช่วงที่มีกำลังแรงงานใหม่ที่เพิ่งสำเร็จการศึกษาเริ่มเข้าสู่ตลาดแรงงาน และส่วนใหญ่เป็นผู้ว่างงานจึงอาจทำให้อัตราการว่างงานของผู้จบการศึกษาระดับอุดมศึกษาและมัธยมศึกษา มีอัตราค่อนข้างสูง

ตาราง ฏ อัตราการว่างงาน จำแนกตามระดับการศึกษาที่สำเร็จ เพศ และเขตการปกครอง

(หน่วยเป็นร้อยละ)

| เขตการปกครอง และเพศ | ระดับการศึกษาที่สำเร็จ | | | | | | | | | | | อื่นๆ และ ไม่ทราบ |
|------------------------|------------------------|-------------------|-----------------------|----------------|--------------------------|----------------------------|-----------------------|-------------------------|----------------|----------------|-------------------------|-------------------------|
| | รวม | ไม่มี การศึกษา | ต่ำกว่า ประถมศึกษา | ประถม ศึกษา | มัธยม ศึกษา ตอนต้น | มัธยมศึกษาตอนปลาย สามัญ | สาย อาชีว ศึกษา | สาย วิชาการ ศึกษา | สาย วิชาการ | สาย วิชาชีพ | สาย วิชาการ ศึกษา | |
| ยอดรวม | 1.7 | 1.4 | 0.5 | 1.5 | 2.2 | 2.4 | 2.5 | - | 3.8 | 3.9 | 3.1 | 0.8 |
| ชาย | 1.7 | 1.6 | 0.5 | 1.6 | 2.2 | 2.3 | 2.4 | - | 3.0 | 4.2 | 3.9 | 0.0 |
| หญิง | 1.7 | 1.3 | 0.4 | 1.3 | 2.3 | 2.6 | 2.6 | - | 4.4 | 3.5 | 2.6 | 1.8 |
| ในเขตเทศบาล | 1.8 | 0.9 | 0.6 | 1.6 | 2.1 | 1.7 | 2.5 | - | 3.4 | 2.7 | 0.5 | 1.6 |
| ชาย | 1.8 | 1.4 | 0.6 | 1.6 | 2.3 | 1.5 | 2.1 | - | 3.0 | 3.6 | 0.1 | 0.0 |
| หญิง | 1.9 | 0.5 | 0.6 | 1.6 | 1.9 | 1.8 | 3.2 | - | 3.7 | 1.9 | 0.8 | 3.5 |
| นอกเขตเทศบาล | 1.6 | 1.6 | 0.4 | 1.5 | 2.3 | 2.9 | 2.4 | - | 4.7 | 5.0 | 5.3 | 0.0 |
| ชาย | 1.6 | 1.7 | 0.5 | 1.6 | 2.1 | 2.8 | 2.6 | - | 3.0 | 4.7 | 6.6 | 0.0 |
| หญิง | 1.6 | 1.5 | 0.4 | 1.2 | 2.4 | 3.1 | 1.9 | - | 6.1 | 5.3 | 4.3 | 0.0 |

1/ รวมอาชีวศึกษาระยะสั้น

5. ลักษณะของกำลังแรงงานที่ว่างงาน

เมื่อพิจารณาถึงลักษณะของผู้ว่างงาน (ตาราง ฎ) พบว่าผู้ว่างงานส่วนใหญ่เป็นชายมากกว่าหญิง (ร้อยละ 54.5 และร้อยละ 45.5 ตามลำดับ) ทั้งในเขตเทศบาลและนอกเขตเทศบาลมีผู้ว่างงานเป็นชายมากกว่าหญิงเช่นกัน กล่าวคือ ในเขตเทศบาลเป็นชายร้อยละ 52.0 หญิงร้อยละ 48.0 และนอกเขตเทศบาลเป็นชายร้อยละ 55.8 และหญิงร้อยละ 44.2

ผู้ว่างงานส่วนใหญ่อยู่นอกเขตเทศบาล (ร้อยละ 66.6 ของผู้ว่างงานทั้งหมด) ทั้งนี้เนื่องจากกำลังแรงงานส่วนใหญ่อยู่นอกเขตเทศบาล โดยเฉพาะผู้ว่างงานที่เป็นชายนั้นมีประมาณร้อยละ 68.2 ของชายที่ว่างงานทั้งหมดอยู่นอกเขตเทศบาล ส่วนหญิงมีประมาณร้อยละ 64.8 ของหญิงที่ว่างงานทั้งหมด อย่างไรก็ตาม อัตราร้อยละของผู้ว่างงานทั้งชายและหญิงที่อยู่นอกเขตเทศบาลในช่วงฤดูการเกษตรจะต่ำกว่าช่วงนอกฤดูการเกษตร

สำหรับระดับการศึกษาของผู้ว่างานนั้นประมาณร้อยละ 31.6 เป็นผู้ที่จบการศึกษาไม่เกินระดับประถมศึกษาและไม่มีการศึกษา ร้อยละ 36.8 เป็นผู้ที่จบระดับมัธยมศึกษา และร้อยละ 31.6 เป็นผู้ที่จบระดับอุดมศึกษา เมื่อพิจารณาตามเขตการปกครองพบว่า นอกเขตเทศบาลมีผู้ว่างานที่จบการศึกษาไม่เกินระดับประถมศึกษาและไม่มีการศึกษาสูงกว่าในเขตเทศบาล (ร้อยละ 36.6 และร้อยละ 21.5 ตามลำดับ) แต่ในเขตเทศบาลมีสัดส่วนของผู้ว่างานที่จบการศึกษาระดับอุดมศึกษาสูงกว่านอกเขตเทศบาลมากเช่นกัน (ร้อยละ 43.2 และร้อยละ 25.7 ตามลำดับ)

ตาราง ฎ จำนวนและอัตราร้อยละของผู้ว่างาน จำแนกตามระดับการศึกษาที่สำเร็จ เพศ และเขตการปกครอง

| เขตการปกครอง และเพศ | ระดับการศึกษาที่สำเร็จ | | | | | | | | | | | อื่นๆ ^{1/} และไม่ทราบ |
|------------------------|------------------------|-------------------|---------------------------|----------------|--------------------------|----------------------------|-----------------------|-------------------------|----------------|----------------|-------------------------|-----------------------------------|
| | รวม | ไม่มี การศึกษา | ต่ำกว่า ประถม ศึกษา | ประถม ศึกษา | มัธยม ศึกษา ตอนต้น | มัธยมศึกษาตอนปลาย สามัญ | สาย อาชีว ศึกษา | สาย วิชาการ ศึกษา | สาย วิชาการ | สาย วิชาชีพ | สาย วิชาการ ศึกษา | |
| จำนวน ('000) | | | | | | | | | | | | |
| ยอดรวม | 606.6 | 18.6 | 56.2 | 116.3 | 116.1 | 78.0 | 29.0 | - | 105.0 | 59.8 | 26.9 | 0.7 |
| ชาย | 330.6 | 8.8 | 30.8 | 73.5 | 69.9 | 43.1 | 17.6 | - | 38.2 | 35.1 | 13.6 | 0.0 |
| หญิง | 276.0 | 9.8 | 25.5 | 42.8 | 46.2 | 34.9 | 11.5 | - | 66.8 | 24.6 | 13.3 | 0.7 |
| ในเขตเทศบาล | 202.5 | 1.9 | 13.7 | 28.0 | 35.7 | 19.6 | 15.6 | - | 64.5 | 20.8 | 2.1 | 0.7 |
| ชาย | 105.3 | 1.2 | 7.0 | 15.8 | 22.8 | 9.7 | 7.8 | - | 26.7 | 14.0 | 0.2 | 0.0 |
| หญิง | 97.2 | 0.6 | 6.6 | 12.2 | 12.9 | 9.9 | 7.8 | - | 37.8 | 6.8 | 1.9 | 0.7 |
| นอกเขตเทศบาล | 404.1 | 16.8 | 42.6 | 88.4 | 80.4 | 58.4 | 13.4 | - | 40.4 | 39.0 | 24.8 | 0.0 |
| ชาย | 225.3 | 7.6 | 23.7 | 57.7 | 47.2 | 33.4 | 9.7 | - | 11.5 | 21.1 | 13.4 | 0.0 |
| หญิง | 178.8 | 9.1 | 18.8 | 30.6 | 33.2 | 25.0 | 3.7 | - | 29.0 | 17.8 | 11.4 | 0.0 |
| อัตราร้อยละ | | | | | | | | | | | | |
| ยอดรวม | 100.0 | 3.1 | 9.3 | 19.2 | 19.1 | 12.9 | 4.8 | - | 17.3 | 9.9 | 4.4 | 0.1 |
| ชาย | 100.0 | 2.7 | 9.3 | 22.2 | 21.2 | 13.0 | 5.3 | - | 11.6 | 10.6 | 4.1 | - |
| หญิง | 100.0 | 3.5 | 9.2 | 15.5 | 16.7 | 12.7 | 4.2 | - | 24.2 | 8.9 | 4.8 | 0.2 |
| ในเขตเทศบาล | 100.0 | 0.9 | 6.8 | 13.8 | 17.6 | 9.7 | 7.7 | - | 31.9 | 10.3 | 1.0 | 0.3 |
| ชาย | 100.0 | 1.2 | 6.7 | 15.0 | 21.6 | 9.2 | 7.4 | - | 25.4 | 13.3 | 0.2 | - |
| หญิง | 100.0 | 0.6 | 6.8 | 12.5 | 13.3 | 10.2 | 8.0 | - | 38.9 | 7.0 | 2.0 | 0.7 |
| นอกเขตเทศบาล | 100.0 | 4.2 | 10.5 | 21.9 | 19.9 | 14.5 | 3.3 | - | 10.0 | 9.6 | 6.1 | - |
| ชาย | 100.0 | 3.4 | 10.5 | 25.6 | 20.9 | 14.8 | 4.3 | - | 5.1 | 9.4 | 5.9 | - |
| หญิง | 100.0 | 5.1 | 10.5 | 17.1 | 18.6 | 14.0 | 2.1 | - | 16.2 | 10.0 | 6.4 | - |

1/ รวมอาชีวศึกษาระยะสั้น

6. ชั่วโมงทำงาน

ข้อมูลเกี่ยวกับจำนวนชั่วโมงทำงาน และจำนวนชั่วโมงที่พร้อมที่จะทำงานเพิ่มขึ้นนั้น พิจารณาจากจำนวนผู้มีงานทำทั้งสิ้น รวมทั้งผู้ที่มีการทำแต่ไม่ได้ทำงานในสัปดาห์แห่งการสำรวจ คือจำนวนชั่วโมงทำงานต่อสัปดาห์เป็น 0 ชั่วโมง และข้อมูลชั่วโมงทำงานได้รวมชั่วโมงทำงานในทุกอาชีพ ทั้งอาชีพหลักและอาชีพอื่น ๆ ด้วย

ตาราง รฐ จำนวนและอัตราร้อยละของผู้มีงานทำ จำแนกตามชั่วโมงทำงานต่อสัปดาห์

| ชั่วโมงทำงานต่อสัปดาห์ | ผู้มีงานทำ | | ผู้ที่พร้อมที่จะทำงานเพิ่มขึ้น | |
|------------------------|------------------|--------------|--------------------------------|--|
| | จำนวน (พันคน) | อัตราร้อยละ | จำนวน (พันคน) | อัตราร้อยละ เมื่อเทียบกับผู้มีงานทำ |
| ยอดรวม | 35,502.3 | 100.0 | 821.8 | 2.3 |
| 0 ชั่วโมง | 887.5 | 2.5 | 112.9 | 12.7 |
| 1-9 ชั่วโมง | 316.3 | 0.9 | 60.4 | 19.1 |
| 10-19 ชั่วโมง | 1,122.2 | 3.2 | 114.9 | 10.2 |
| 20-29 ชั่วโมง | 2,782.9 | 7.8 | 183.2 | 6.6 |
| 30-34 ชั่วโมง | 1,462.0 | 4.1 | 75.5 | 5.2 |
| 35-39 ชั่วโมง | 3,361.3 | 9.5 | 60.5 | 1.8 |
| 40-49 ชั่วโมง | 13,075.8 | 36.8 | 153.2 | 1.2 |
| 50 ชั่วโมงขึ้นไป | 12,494.4 | 35.2 | 61.2 | 0.5 |

จากตาราง รฐ แสดงให้เห็นว่าผู้มีงานทำประมาณร้อยละ 35.2 ทำงานตั้งแต่ 50 ชั่วโมงขึ้นไปต่อสัปดาห์ และผู้ที่ทำงานระหว่าง 35-49 ชั่วโมงต่อสัปดาห์มีประมาณร้อยละ 46.3 หรือกล่าวได้ว่าผู้มีงานทำประมาณร้อยละ 81.5 ทำงานตั้งแต่ 35 ชั่วโมงขึ้นไปต่อสัปดาห์ และอาจจัดว่าบุคคลเหล่านี้เป็นผู้ทำงานเต็มที่มีความหมายของเวลาทำงาน ขณะที่ผู้ทำงานน้อยกว่า 35 (1-34) ชั่วโมงต่อสัปดาห์ซึ่งอาจจัดว่าเป็นผู้ทำงานไม่เต็มที่มีประมาณร้อยละ 16.0 ของผู้มีงานทำทั้งสิ้น สำหรับผู้ที่มีการประจำแต่ไม่ได้ทำงานในสัปดาห์แห่งการสำรวจ (0 ชั่วโมง) มีเพียงร้อยละ 2.5

เมื่อพิจารณาการทำงานไม่เต็มทีจากผู้มีงานทำที่ประสงค์จะทำงานเพิ่มขึ้น ซึ่งเป็นตัววัดการทำงานต่ำระดับประเภทหนึ่ง พบว่ามีประมาณร้อยละ 2.3 ของผู้มีงานทำทั้งหมดเป็นผู้ที่ต้องการและพร้อมที่จะทำงานเพิ่มขึ้น และประมาณร้อยละ 7.6 ของกลุ่มผู้ทำงานน้อยกว่า 35 ชั่วโมง มีความต้องการและพร้อมที่จะทำงานเพิ่มขึ้น

สำหรับรายละเอียดของจำนวนชั่วโมงทำงานของผู้มีงานทำ จำแนกตามอาชีพ อุตสาหกรรม และสถานภาพการทำงานนั้น ได้แสดงไว้ในตารางสถิติ (ตารางสถิติที่ 8-10)

7. ค่าจ้างและเงินเดือน

ข้อมูลเกี่ยวกับค่าจ้างและเงินเดือน เก็บรวบรวมเฉพาะผู้ที่มีสถานภาพการทำงานเป็นลูกจ้างเท่านั้น ซึ่งประกอบด้วยลูกจ้างเอกชน และรัฐบาล โดยรวบรวมข้อมูลตามประเภทของค่าจ้างที่ได้รับ (รายชั่วโมง รายวัน รายสัปดาห์และรายเดือน) และแปลงเป็นค่าจ้างรายเดือนหรือเงินเดือน ค่าจ้างและเงินเดือนของลูกจ้างเอกชนและรัฐบาล ได้นำเสนอเป็นตารางแยกจากกัน โดยจำแนกตามเพศ และอุตสาหกรรม (ตารางสถิติที่ 15 และตารางสถิติที่ 16) สำหรับตาราง ๗ แสดงข้อมูลจำนวนลูกจ้างชายและหญิง จำแนกตามระดับค่าจ้างรายเดือนหรือเงินเดือน

ในจำนวนลูกจ้างทั้งหมดที่ได้รับค่าจ้างเป็นรายเดือน ซึ่งมีประมาณ 16.1 ล้านคนนั้น พบว่าส่วนใหญ่ได้รับค่าจ้างประมาณเดือนละ 2,501-5,500 บาท คือประมาณร้อยละ 43.6 รองลงมาได้รับค่าจ้างเดือนละ 5,501 – 10,000 บาท ร้อยละ 25.8 ได้รับค่าจ้างมากกว่า 10,000 บาทต่อเดือนร้อยละ 18.3 และได้รับค่าจ้างไม่เกินเดือนละ 2,500 บาทร้อยละ 11.7

เมื่อพิจารณาค่าจ้างของลูกจ้างทั้งหมด ระหว่างในเขตเทศบาลและนอกเขตเทศบาลแล้วพบว่า ลูกจ้างที่อยู่ในเขตเทศบาลส่วนใหญ่มีระดับเงินเดือนหรือค่าจ้างรายเดือนสูงกว่าลูกจ้างที่อยู่นอกเขตเทศบาล กล่าวคือ ลูกจ้างที่อยู่ในเขตเทศบาลที่มีเงินเดือนไม่เกิน 5,500 บาท มีเพียงร้อยละ 34.8 ในขณะที่ลูกจ้างที่อยู่นอกเขตเทศบาลมีถึงร้อยละ 69.1 และยังพบว่าลูกจ้างที่อยู่ในเขตเทศบาลถึงร้อยละ 64.2 ที่ได้รับเงินเดือนหรือค่าจ้างสูงกว่า 5,500 บาท เทียบกับนอกเขตเทศบาลซึ่งมีเพียง ร้อยละ 30.4 ยิ่งกว่านั้นลูกจ้างที่ได้รับเงินเดือนมากกว่า 10,000 บาทต่อเดือนในเขตเทศบาลมีสูงถึงร้อยละ 30.2 ในขณะที่นอกเขตเทศบาลมีเพียงร้อยละ 10.2

เมื่อเปรียบเทียบระดับค่าจ้างรายเดือนหรือเงินเดือนของลูกจ้างในภาคเอกชนและภาครัฐบาล พบว่า โดยส่วนรวมลูกจ้างเอกชนมีระดับค่าจ้างต่ำกว่าลูกจ้างรัฐบาลมาก ทั้งนี้เนื่องจากลูกจ้างเอกชนในที่นี่ได้รวมถึงลูกจ้างรายวัน และกรรมกรผู้ใช้แรงงานทั้งหมด ซึ่งมีจำนวนมากและส่วนใหญ่จะมีรายได้ค่อนข้างต่ำ จากตาราง ๗ แสดงให้เห็นว่าสัดส่วนของลูกจ้างเอกชนที่มีระดับค่าจ้างต่ำ คือ ไม่เกินเดือนละ 5,500 บาท มีอยู่ถึงร้อยละ 63.5 เทียบกับลูกจ้างรัฐบาลซึ่งมีอยู่เพียงร้อยละ 29.9 เท่านั้น ในขณะที่ผู้ที่ได้รับค่าจ้างหรือเงินเดือนมากกว่า 5,500 บาท ต่อเดือน ปรากฏว่าลูกจ้างรัฐบาลมีอยู่ถึงร้อยละ 79.4 ส่วนลูกจ้างเอกชนมีเพียงร้อยละ 35.9 เท่านั้น

ตาราง ๗ จำนวนและอัตราร้อยละของลูกจ้าง จำแนกตามระดับค่าจ้าง/เงินเดือน เพศ และเขตการปกครอง

| ระดับค่าจ้างรายเดือน/ เงินเดือน (บาท) | ทั่วราชอาณาจักร | | | ในเขตเทศบาล | | | นอกเขตเทศบาล | | |
|--|-----------------|---------|----------|-------------|---------|---------|--------------|---------|---------|
| | รวม | รัฐบาล | เอกชน | รวม | รัฐบาล | เอกชน | รวม | รัฐบาล | เอกชน |
| | จำนวน ('000) | | | | | | | | |
| ยอดรวม | 16,059.4 | 3,021.3 | 13,038.1 | 6,516.1 | 1,465.1 | 5,051.0 | 9,543.3 | 1,556.1 | 7,987.1 |
| ไม่เกิน 2,500 | 1,879.7 | 60.5 | 1,819.1 | 243.6 | 4.9 | 238.8 | 1,636.0 | 55.6 | 1,580.4 |
| 2,501-5,500 | 6,994.4 | 540.4 | 6,454.0 | 2,028.6 | 149.5 | 1,879.1 | 4,965.9 | 390.9 | 4,575.0 |
| 5,501-10,000 | 4,146.7 | 806.2 | 3,340.6 | 2,214.9 | 366.4 | 1,848.5 | 1,931.8 | 439.8 | 1,492.1 |
| ตั้งแต่ 10,001 ขึ้นไป | 2,938.4 | 1,593.0 | 1,345.4 | 1,969.7 | 932.4 | 1,037.3 | 968.7 | 660.6 | 308.1 |
| ไม่ทราบ | 100.2 | 21.2 | 79.0 | 59.3 | 12.0 | 47.4 | 40.9 | 9.3 | 31.6 |
| ชาย | 8,995.4 | 1,678.8 | 7,316.5 | 3,441.4 | 771.4 | 2,670.0 | 5,554.0 | 907.4 | 4,646.6 |
| ไม่เกิน 2,500 | 949.4 | 45.2 | 904.2 | 107.3 | 2.3 | 105.0 | 842.1 | 43.0 | 799.2 |
| 2,501-5,500 | 3,897.2 | 316.1 | 3,581.0 | 998.3 | 84.4 | 913.9 | 2,898.8 | 231.7 | 2,667.1 |
| 5,501-10,000 | 2,453.2 | 422.7 | 2,030.4 | 1,258.3 | 192.0 | 1,066.2 | 1,194.9 | 230.7 | 964.2 |
| ตั้งแต่ 10,001 ขึ้นไป | 1,635.4 | 882.6 | 752.8 | 1,043.8 | 486.0 | 557.8 | 591.6 | 396.6 | 194.9 |
| ไม่ทราบ | 60.3 | 12.1 | 48.2 | 33.7 | 6.7 | 27.0 | 26.6 | 5.4 | 21.2 |
| หญิง | 7,064.0 | 1,342.5 | 5,721.6 | 3,074.7 | 693.7 | 2,381.0 | 3,989.3 | 648.7 | 3,340.6 |
| ไม่เกิน 2,500 | 930.3 | 15.3 | 915.0 | 136.4 | 2.6 | 133.8 | 793.9 | 12.7 | 781.2 |
| 2,501-5,500 | 3,097.3 | 224.2 | 2,873.0 | 1,030.2 | 65.1 | 965.1 | 2,067.1 | 159.2 | 1,907.9 |
| 5,501-10,000 | 1,693.6 | 383.4 | 1,310.1 | 956.6 | 174.4 | 782.3 | 737.0 | 209.1 | 527.9 |
| ตั้งแต่ 10,001 ขึ้นไป | 1,303.0 | 710.4 | 592.7 | 925.9 | 446.4 | 479.5 | 377.1 | 263.9 | 113.2 |
| ไม่ทราบ | 39.9 | 9.1 | 30.8 | 25.6 | 5.3 | 20.4 | 14.3 | 3.8 | 10.4 |
| | อัตราร้อยละ | | | | | | | | |
| ยอดรวม | 100.0 | 100.0 | 100.0 | 100.0 | 100.0 | 100.0 | 100.0 | 100.0 | 100.0 |
| ไม่เกิน 2,500 | 11.7 | 2.0 | 14.0 | 3.7 | 0.3 | 4.7 | 17.1 | 3.6 | 19.8 |
| 2,501-5,500 | 43.6 | 17.9 | 49.5 | 31.1 | 10.2 | 37.2 | 52.0 | 25.1 | 57.3 |
| 5,501-10,000 | 25.8 | 26.7 | 25.6 | 34.0 | 25.0 | 36.6 | 20.2 | 28.3 | 18.7 |
| ตั้งแต่ 10,001 ขึ้นไป | 18.3 | 52.7 | 10.3 | 30.2 | 63.6 | 20.5 | 10.2 | 42.5 | 3.9 |
| ไม่ทราบ | 0.6 | 0.7 | 0.6 | 0.9 | 0.8 | 0.9 | 0.4 | 0.6 | 0.4 |
| ชาย | 100.0 | 100.0 | 100.0 | 100.0 | 100.0 | 100.0 | 100.0 | 100.0 | 100.0 |
| ไม่เกิน 2,500 | 10.6 | 2.7 | 12.4 | 3.1 | 0.3 | 3.9 | 15.2 | 4.7 | 17.2 |
| 2,501-5,500 | 43.3 | 18.8 | 48.9 | 29.0 | 10.9 | 34.2 | 52.2 | 25.5 | 57.4 |
| 5,501-10,000 | 27.3 | 25.2 | 27.8 | 36.6 | 24.9 | 39.9 | 21.5 | 25.4 | 20.8 |
| ตั้งแต่ 10,001 ขึ้นไป | 18.2 | 52.6 | 10.3 | 30.3 | 63.0 | 20.9 | 10.7 | 43.7 | 4.2 |
| ไม่ทราบ | 0.7 | 0.7 | 0.7 | 1.0 | 0.9 | 1.0 | 0.5 | 0.6 | 0.5 |
| หญิง | 100.0 | 100.0 | 100.0 | 100.0 | 100.0 | 100.0 | 100.0 | 100.0 | 100.0 |
| ไม่เกิน 2,500 | 13.2 | 1.1 | 16.0 | 4.4 | 0.4 | 5.6 | 19.9 | 2.0 | 23.4 |
| 2,501-5,500 | 43.9 | 16.7 | 50.2 | 33.5 | 9.4 | 40.5 | 51.8 | 24.5 | 57.1 |
| 5,501-10,000 | 24.0 | 28.6 | 22.9 | 31.1 | 25.1 | 32.9 | 18.5 | 32.2 | 15.8 |
| ตั้งแต่ 10,001 ขึ้นไป | 18.5 | 52.9 | 10.4 | 30.1 | 64.4 | 20.1 | 9.5 | 40.7 | 3.4 |
| ไม่ทราบ | 0.6 | 0.7 | 0.5 | 0.8 | 0.8 | 0.9 | 0.4 | 0.6 | 0.3 |

8. ผลประโยชน์เพิ่มเติม

นอกเหนือจากข้อมูลเกี่ยวกับค่าจ้างและเงินเดือน ได้มีการรวบรวมข้อมูลเกี่ยวกับผลประโยชน์ที่ได้รับเพิ่มทั้งที่เป็นตัวเงินและไม่เป็นตัวเงิน เช่น โบนัส ค่าล่วงเวลา อาหารหรือเงินค่าอาหาร เสื้อผ้าและค่าที่อยู่อาศัย เป็นต้น ข้อมูลเกี่ยวกับจำนวนลูกจ้างที่ได้รับผลประโยชน์เพิ่มเติมนี้ได้สรุปไว้ใน ตาราง ฅ

ตาราง ฅ จำนวนและอัตราร้อยละของลูกจ้าง ภาคเอกชนและภาครัฐบาล ที่ได้รับผลประโยชน์เพิ่มเติม จำแนกตามเพศ และเขตการปกครอง

(หน่วยเป็นพัน)

| เขตการปกครอง และเพศ | จำนวน ลูกจ้าง | ประมาณจำนวนลูกจ้างที่ได้รับผลประโยชน์เพิ่มเติม ^{1/} | | | | | | |
|---------------------------------|------------------|--|-------------------|-------------------|-------------------|----------------|-----------------|-----------------|
| | | โบนัส | ค่าล่วงเวลา | เงินสดอื่นๆ | อาหาร | เสื้อผ้า | ที่อยู่อาศัย | อื่น ๆ |
| ยอดรวม | 5,419.0 | 482.0 (8.9) | 1,769.8 (32.7) | 2,240.4 (41.3) | 1,466.6 (27.1) | 413.0 (7.6) | 884.6 (16.3) | 677.3 (12.5) |
| ชาย | 2,941.1 | 260.7 (8.9) | 872.7 (29.7) | 1,239.0 (42.1) | 715.8 (24.3) | 203.5 (6.9) | 570.5 (19.4) | 304.3 (10.3) |
| หญิง | 2,477.9 | 221.4 (8.9) | 897.1 (36.2) | 1,001.3 (40.4) | 750.8 (30.3) | 209.5 (8.5) | 314.1 (12.7) | 373.1 (15.1) |
| ภาคเอกชน | 4,231.3 | 369.2 (8.7) | 1,566.1 (37.0) | 1,414.7 (33.4) | 1,432.5 (33.9) | 386.6 (9.1) | 644.1 (15.2) | 642.9 (15.2) |
| ชาย | 2,240.5 | 187.4 (8.4) | 782.8 (34.9) | 726.6 (32.4) | 701.9 (31.3) | 188.7 (8.4) | 409.8 (18.3) | 285.6 (12.7) |
| หญิง | 1,990.8 | 181.8 (9.1) | 783.3 (39.3) | 688.1 (34.6) | 730.6 (36.7) | 197.9 (9.9) | 234.3 (11.8) | 357.2 (17.9) |
| ภาครัฐบาล | 1,187.8 | 112.9 (9.5) | 203.7 (17.1) | 825.7 (69.5) | 34.1 (2.9) | 26.4 (2.2) | 240.5 (20.2) | 34.5 (2.9) |
| ชาย | 700.7 | 73.3 (10.5) | 89.8 (12.8) | 512.5 (73.1) | 13.9 (2.0) | 14.8 (2.1) | 160.7 (22.9) | 18.6 (2.7) |
| หญิง | 487.1 | 39.6 (8.1) | 113.8 (23.4) | 313.2 (64.3) | 20.2 (4.2) | 11.6 (2.4) | 79.8 (16.4) | 15.9 (3.3) |
| ภาคเอกชน ในเขตเทศบาล | 1,867.5 | 141.1 (7.6) | 625.7 (33.5) | 663.5 (35.5) | 657.4 (35.2) | 180.4 (9.7) | 360.3 (19.3) | 236.7 (12.7) |
| ชาย | 955.7 | 75.1 (7.9) | 332.5 (34.8) | 346.2 (36.2) | 284.3 (29.8) | 91.0 (9.5) | 197.2 (20.6) | 112.0 (11.7) |
| หญิง | 911.8 | 66.0 (7.2) | 293.1 (32.1) | 317.3 (34.8) | 373.0 (40.9) | 89.5 (9.8) | 163.2 (17.9) | 124.8 (13.7) |

ตาราง ๘ จำนวนและอัตราร้อยละของลูกจ้าง ภาคเอกชนและภาครัฐบาล ที่ได้รับผลประโยชน์เพิ่มเติม
จำแนกตามเพศ และเขตการปกครอง (ต่อ)

(หน่วยเป็นพัน)

| เขตการปกครอง และเพศ | จำนวน ลูกจ้าง | ประมาณจำนวนลูกจ้างที่ได้รับผลประโยชน์เพิ่มเติม ^{1/} | | | | | | |
|------------------------|------------------|--|-----------------|-----------------|-----------------|-----------------|-----------------|-----------------|
| | | โบนัส | ค่าล่วงเวลา | เงินสดอื่นๆ | อาหาร | เสื้อผ้า | ที่อยู่อาศัย | อื่น ๆ |
| นอกเขตเทศบาล | 2,363.7 | 228.1 (9.6) | 940.5 (39.8) | 751.2 (31.8) | 775.1 (32.8) | 206.2 (8.7) | 283.8 (12.0) | 406.1 (17.2) |
| ชาย | 1,284.8 | 112.3 (8.7) | 450.3 (35.0) | 380.3 (29.6) | 417.6 (32.5) | 97.7 (7.6) | 212.6 (16.5) | 173.7 (13.5) |
| หญิง | 1,079.0 | 115.8 (10.7) | 490.2 (45.4) | 370.9 (34.4) | 357.6 (33.1) | 108.5 (10.1) | 71.1 (6.6) | 232.5 (21.5) |
| ภาครัฐบาล | | | | | | | | |
| ในเขตเทศบาล | 602.5 | 54.5 (9.0) | 119.8 (19.9) | 402.9 (66.9) | 15.6 (2.6) | 17.1 (2.8) | 164.1 (27.2) | 16.7 (2.8) |
| ชาย | 349.6 | 32.8 (9.4) | 49.0 (14.0) | 247.6 (70.8) | 9.1 (2.6) | 10.7 (3.1) | 107.6 (30.8) | 10.2 (2.9) |
| หญิง | 253.0 | 21.7 (8.6) | 70.7 (28.0) | 155.4 (61.4) | 6.5 (2.6) | 6.4 (2.5) | 56.5 (22.3) | 6.5 (2.6) |
| นอกเขตเทศบาล | 585.2 | 58.4 (10.0) | 83.9 (14.3) | 422.8 (72.2) | 18.5 (3.2) | 9.3 (1.6) | 76.4 (13.0) | 17.7 (3.0) |
| ชาย | 351.1 | 40.5 (11.5) | 40.8 (11.6) | 264.9 (75.4) | 4.7 (1.3) | 4.1 (1.2) | 53.1 (15.1) | 8.4 (2.4) |
| หญิง | 234.1 | 17.9 (7.6) | 43.1 (18.4) | 157.9 (67.4) | 13.8 (5.9) | 5.2 (2.2) | 23.3 (9.9) | 9.3 (4.0) |

1/ ลูกจ้าง 1 คน สามารถได้รับผลประโยชน์เพิ่มเติมได้มากกว่า 1 ประเภท

โดยทั่วไปแล้ว ลูกจ้างที่ได้รับ ค่าล่วงเวลา อาหารหรือเงินค่าอาหาร และค่าเสื้อผ้า ในภาคเอกชนมีมากกว่าในภาครัฐบาล แต่ที่ได้รับผลประโยชน์เพิ่มเติมอื่น คือโบนัส เงินสดอื่นๆ และที่อยู่อาศัยหรือเงินค่าเช่าบ้าน ลูกจ้างในภาครัฐบาลได้รับมากกว่าในภาคเอกชน เมื่อเปรียบเทียบสัดส่วนของลูกจ้างที่ได้รับผลประโยชน์เพิ่มเติม ระหว่างเขตการปกครอง พบว่า ลูกจ้างเอกชนที่อยู่ในเขตเทศบาลได้รับผลประโยชน์เพิ่มเติมประเภทเงินสดอื่นๆ ค่าอาหาร ค่าที่อยู่อาศัยและค่าเสื้อผ้า มากกว่าลูกจ้างเอกชนที่อยู่นอกเขตเทศบาล กล่าวคือ ลูกจ้างเอกชนในเขตเทศบาลที่ได้รับเงินสดอื่นๆ มีประมาณร้อยละ 35.5 ค่าอาหารร้อยละ 35.2 ค่าที่อยู่อาศัยร้อยละ 19.3 และค่าเสื้อผ้าร้อยละ 9.7 ในขณะที่ลูกจ้างเอกชนนอกเขตเทศบาลได้รับค่าล่วงเวลาและค่าโบนัส มากกว่าในเขตเทศบาล กล่าวคือ ลูกจ้างเอกชนนอกเขตเทศบาลได้รับค่าล่วงเวลาร้อยละ 39.8 และโบนัสร้อยละ 9.6 สำหรับลูกจ้างรัฐบาลนั้นผู้ที่อยู่ในเขตเทศบาลได้รับผลประโยชน์เพิ่มเติมประเภท ค่าที่อยู่อาศัย ค่าล่วงเวลา และค่าเสื้อผ้า มากกว่าผู้ที่อยู่นอกเขตเทศบาล กล่าวคือ ลูกจ้างรัฐบาลที่อยู่ในเขตเทศบาลได้รับค่าที่อยู่อาศัยร้อยละ 27.2 ค่าล่วงเวลาร้อยละ 19.9 และค่าเสื้อผ้าร้อยละ 2.8 ส่วนลูกจ้างรัฐบาลที่อยู่นอกเขตเทศบาลได้รับผลประโยชน์ในด้านเงินสดอื่นๆ โบนัส และค่าอาหาร มากกว่าในเขตเทศบาล กล่าวคือ ได้รับเงินสดอื่นๆร้อยละ 72.2 ค่าโบนัสร้อยละ 10.0 และค่าอาหารร้อยละ

CHAPTER 1

INTRODUCTION

Background and objective

Labor force statistics have been compiled by the National Statistical Office since 1963 when the survey was initiated. The year 1984-1997 three rounds of the survey for the whole kingdom had been conducted each year; the first round enumeration is held in February coinciding with the non-agricultural season, the second round is normally held in May in with new labor force come from students who just finish their schooling and the third round is held in August, during the agricultural season. Commencing from the year 1998, another round of the survey in November has been conducted.

Due to the increasing demand of data for formulating plans and policy at provincial level, the National Statistical Office has expanded sample size to propose statistical data at provincial level commencing from survey in February and August, 1994. For the fourth round in November 1998, data was presented at the first time and presentation data at provincial level.

After the economic crisis in the mid of 1997, the need of labor force data for planning and policy making were more in demand. In the year of 2001, the survey was conducted monthly. The survey data of three months were combined to present the quarterly. Data of February, May and August were presented in order to compare with the previous labor force survey and since September 2001, data were presented monthly. Beginning from the survey in January 2001, 5 items has been revised; age of persons in labor force was adopted from 13 years of age and over to 15 years of age and over in order to agree with the child labor law. The standard classification of occupation, industry and employment status were adopted, and area of local administration which the former sanitary which were included in non-municipal area were presently included in municipal area.

The main objective of this survey is to estimate the number and characteristics of the labor force in the country and in different regions periodically. The statistical data derived from this quarter of the survey include:

1. the number of persons in and out of the working age (15 years and over) by sex
2. the number of working age population by labor force status, age, sex, marital status, educational attainment
3. the number of employed persons by interesting characteristics such as age, sex, educational attainment, occupation, industry, work status, hours work,
4. the number of unemployed persons by interesting characteristics e.g. duration of searching for job, type of previous work.

Coverage

Population reside in the private and special household.

Reference week

Reference week refer to seven days before the interviewing date for example if the interviewing date was February 9, 2004 “ during 7 days before interviewing date “ was during February 2nd - 8th, 2004.

Definition

The National Statistical Office has adapted and changed the concepts and definitions used in the Labor Force Survey (LFS) Project many times since the initial year. The purposes of changes were to improve the completeness of the collected data with respect to the real socio-economic situation of the country and to serve for users requirement. In this report, the concepts and definitions used have been introduced since 1983 and some definitions together with the minimum age limit which have been changed to 15 years is adopted since 2001.

The revised definitions used in the survey are listed in following.

Employed persons

Persons, 15 years of age and over who during the survey week,

1. worked for at least one hour for wages/salary, profits, dividends or any other kind of payment, in kind; or
2. did not work at all or worked less than one hour but
 - 2.1 receives wage/salary, profits from business enterprise or farm during the period of absence; or
 - 2.2 not receive wage/salary, profits from business enterprise or farm during the period of absence but had regular jobs or business that they would be return to work.
3. worked for at least one hour without pay in business enterprises or on farms owned or operated by household heads or members.

Unemployed persons

Persons, 15 years of age and over who during the survey week did not work even for one hour, had no jobs, business enterprise or farms of their own.

Persons in this category include :

1. those who had been looking for work, applying for a job or waiting to be call to work during the last 30 days before interview's date.
2. those who had not been looking for work during the last 30 days before interview's date but available for work during the last 7 days before interview's date.

Current labor force

All persons 15 years of age and over who, during the survey week, were either employed or unemployed as defined above.

Seasonally inactive labor force

Persons 15 years of age and over, who during the survey week, were neither employed nor unemployed as defined above, but were waiting for the appropriate season, being persons who usually worked without pay on farms, or in business enterprises engaged in seasonal activities owned or operated by the head of the household or any other member of the household.

Total labor force

All persons 15 years of age and over, who during the survey week, were in the current labor force as defined above or were classified as seasonally inactive labor force as defined above.

Persons not in the labor force

Persons classified in this category are those who were neither employed nor unemployed during the survey week, nor classified as seasonally inactive labor force as defined above. They include:

1. persons who, during the survey week were under 15 years of age,
2. persons who, during the survey week were 15 years of age and over, but were neither employed nor available for employment because they were
 - 2.1 engaged in household work,
 - 2.2 engaged in studies
 - 2.3 too young (below 18 years of age) or too old (above 60 years of age)
 - 2.4 incapable of work because of physical or mental disability or chronic illness,
 - 2.5 voluntarily idle,
 - 2.6 working without pay, profits, dividends or other payments for persons who were not members of the same household,
 - 2.7 working without pay, profits, dividends or any other payments for charitable organizations and institutions,
 - 2.8 otherwise not available for employment.

Job

A job is defined as any of the following:

1. Work for cash wages, salaries or for pay "in kind," or
2. Work for profit on own farm or in own or partly own business, or
3. Work without pay or profit on a farm or in a business owned or operated by the head or any member of the household.

Occupation

Occupation refers to the kind of work performed by a person at his job. Most persons generally hold only one job. For a person having more than one job, only the job at which he worked for the greater number of hours during the survey week was recorded. If the number of working hours for each job was exactly the same, the job which gave him the higher income was recorded. If the number of working hours and the income earned from each job were the same, the job for which he had preference was recorded. If the respondent could not give his preference, the job at which he had been working for the longest time was the one recorded.

Before 2001, the survey used the classification which was suitable to Thailand's occupation based on International Standard Classification of Occupation, 1958 (ISCO-58). Since January 2001, the survey used International Standard Classification of Occupation, 1988 (ISCO-88) of the International Labor Organization (ILO).

Industry

The term "industry" as herein used refers to the nature of economic activity undertaken in the establishment in which a person worked or the nature of business in which he was engaged during the survey week. If a person had more than one job, the industry corresponding to the occupation recorded was asked.

Before 2001, the survey used the classification which was suitable to Thailand's industry based on International Standard Industrial Classification, (ISIC) 1958. Since January 2001, the survey used the third revision of the International Standard Industrial Classification, (ISIC) 1989, of the United Nations (UN).

Work status

Work status refers to the status of person's occupation in the survey week. Work status was classified as follows :

1. An employer is defined as a person who operates his own enterprise for profit or dividends and hires one or more employees in his enterprise.

2. A government employee is defined as a person who works for pay in a government agency or government enterprise. Included in this category, therefore are civil servants, police, municipal officers, and employees of government enterprises.

3. A private employee is a person who works for pay in a non-governmental enterprise owned and operated by an employer.

4. An own account worker is a person who operated an enterprise on his own account or jointly with others in the form of a partnership either for profit or dividends but without engaging any employees.

5. An unpaid family worker is a person who works without pay on a farm or in a business enterprise owned or operated by the household head or any other member.

6. A member of a producers' cooperative is a person who holds a "self-employment" job in a cooperative producing goods and services, in which each member takes part on an equal footing with other members in determining the organization of production, sales and/or other work of the establishment, the investments and the distribution of the proceeds of the establishment amongst their members.

Since January 2001, the survey used the International Classification of Status in Employment, 1993 (ICSE-93) of the International Labor Organization (ILO) which adds one more status to those used in the previous year, that is a member of a producers' cooperative.

Hours worked

Hours worked mean hours actually worked during the survey week. For a person holding more than one job, his hours worked would be the sum total of hours worked on all jobs. For a person who had a regular job but was not at work during the survey week, the hours worked would be recorded zero. Before 2001, for a person who had a regular job but was not at work during the survey week, the number of hours normally worked in a week is taken as the hours worked

Wage or salary

Wages or salaries mean basic wages or salaries payable for the specified time or piece of work, not including overtime payments, bonuses or other fringe benefits.

Duration of looking for work

Duration of looking for work is the length of time during which an unemployed person had been looking for work. It is counted from the day he started looking for work to the end of the survey week.

Survey week

A survey week is the reference period of last 7 days before interview's date which information on labor was obtained.

Enumeration period

The enumeration period is the 1st-12th for each month which actual interviews were conducted.

Types of households included in the survey

Households included in the scope of the survey can be divided into two types:

1. Private households which include one person household, i.e. single persons who make provision for their own food or other essentials of living without combining with any other persons, or multi person households, i.e. groups of two or more persons making common provision for food or other essentials for living, residing in any of the following types of housing: wooden dwellings, cement dwellings, row houses, apartments, boats, rafts, etc.

2. Special households which include persons living in group living quarters within the compound of a factory, or in a dormitory, or boarding house which is not exclusively for students.

Household not included in the above mentioned types, e.g. inmates of penal institutions, priests, soldiers living in military barracks, students living in dormitories, etc., were classified as institutional households and not covered in the survey.

Level of educational attainment

Educational levels are classified as follows:

1. **None** means all persons who have never attended school or had no education.
2. **Less than elementary** means all persons who have completed a grade lower than Pratom 6 (or formerly Pratom 7 or Matayom 3).
3. **Elementary level** means all persons who have completed Pratom 6 (or formerly Pratom 7 or Matayom 3) or higher but not lower secondary level.
4. **Lower secondary level** means all persons who have completed Matayom 3 (formerly Matayomsuksa 3 or Matayom 6) or higher but not upper secondary level.
5. **Upper secondary level**
 - 5.1 **Academic** means all persons who completed Matayom 6 (formerly Matayomsuksa 5 or Matayom 8) in general education schools or completed higher but not higher level.
 - 5.2 **Vocational and technical** means all persons who have completed a lower secondary and have then completed the three year course required for this level in vocational and technical colleges or completed higher but not higher level.
 - 5.3 **Teacher training** means all persons who have completed the teacher training course and receiving a certificate equivalent to upper secondary level or completed higher but not higher level.
6. **Higher level**
 - 2.1 **Academic** means all persons who completed a course receiving academic diploma, bachelor, master and doctoral degree level.
 - 2.2 **Higher technical education** means all persons who completed vocational or technical education, and receiving vocational diploma and the degree of bachelor.
 - 2.3 **Teacher training** means all persons who completed a course receiving educational diploma, bachelor, master and doctoral degree level.

7. **Short course vocational training** means all persons who have completed a vocational course of less than twelve months duration and have received a certificate or other document certifying completion of such a course. The educational requirements for persons taking such courses vary, but the minimum requirements are completion of at least grade 4 (Pratom 4) or the equivalent.

8. **Other** means all persons who have completed types of education other than the aforementioned.

CHAPTER 2

METHODOLOGY

Sample design

A Stratified Two-Stage Sampling was adopted for the survey. Provinces were constituted strata. The primary and secondary sampling units were blocks for municipal areas/villages for non-municipal areas and private households/persons in the special households respectively.

Stratification

Provinces were constituted strata. There were altogether 76 strata. Each stratum was divided into two parts according to the type of local administration, namely municipal areas and non-municipal areas.

Selection of primary sampling unit

The sample selection of blocks/villages were performed separately and independently in each part by using probability proportional to size-total numbers of households. The total sample blocks/villages was 5,796 from 109,966 blocks/villages.

The total number of sample blocks/villages selected for enumeration by region and type of local administration was as follows:

| Region | Total | Municipal areas | Non-municipal areas |
|-----------------------------|-------|-----------------|---------------------|
| Bangkok | 312 | 312 | - |
| Central (excluding Bangkok) | 1,968 | 1,080 | 888 |
| North | 1,236 | 696 | 540 |
| Northeast | 1,296 | 720 | 576 |
| South | 984 | 528 | 456 |
| Total | 5,796 | 3,336 | 2,460 |

Selection of secondary sampling unit

Private households were our ultimate sampling units. A new listing of private households were made for every sample block/village to serve as the sampling frame. In each sample block/village, a systematic sample of private households were selected with the following sample size:

Municipal areas : 15 sample households per block

Non-municipal areas : 12 sample households per village

Before selecting sample private households in each sample block/village, the list of private households was rearranged by household's size-member of the household.

All special households located within the sample areas were included in the sample and the persons in the special household were systematically selected for the interviewing.

The total number of sample private households selected for enumeration by region and type of local administration was as follows:

| Region | Total | Municipal areas | Non-municipal areas |
|-----------------------------|--------|-----------------|---------------------|
| Bangkok | 4,680 | 4,680 | - |
| Central (excluding Bangkok) | 26,856 | 16,200 | 10,656 |
| North | 16,920 | 10,440 | 6,480 |
| Northeast | 17,712 | 10,800 | 6,912 |
| South | 13,392 | 7,920 | 5,472 |
| Total | 79,560 | 50,040 | 29,520 |

The Rotation Sampling

In order to improve the quality of estimators, the national Statistical office (NSO) has applied the contemporary sampling method , “ Rotation Sampling”, to the 2004 Labour Force Survey (LFS) since 2002. The sampling plan has been designed as 4 rotation groups and 2 -2 -2 pattern. With this method, the samples of BLK / villages will be divided into 4 rotation groups and this causes the number of PSUs in each province to be equal to a quarter of that of total PSUs. In each PSU, two household sample sets will be selected for operation use. The selected sample households will be interviewed for two continuous quarters. And these households will not be interviewed until the next two quarters. This procedure will result in the 50 % repeated household samples during the continuously sequent quarter and the 0 – 100% repeated household samples during the same quarter in the continuously sequent year.

In 2004, PSU in each rotation group will be replaced quarter by quarter. And this will be done until 4 groups is completely rotated in 2002 , and will be used in LFS 2005 and some parts of LFS 2006. In 2007, PSU in each 2004 rotation group will be replaced in the same way until 2008.

Method of estimation

The survey results were at regional and provincial level. At the regional level the results were presented separately for the Bangkok and the remaining 75 provinces were classified by region, municipal areas and non-municipal areas.

Let

- k = 1,2,3,..., m_{hlj} (serial number of sample block/village)
- i = 1,2,3,...,20 (age - sex group)
- j = 1,2 (type of local administration)
- l = 1,2,3,..., A_h (province)
- h = 1,2,3,4,5 (region)

Estimate of the total number of persons with characteristic X

1. Adjusted estimate of the total number of persons with characteristic X for the i^{th} age-sex group, j^{th} area, l^{th} province, h^{th} region was based on the formula :

$$x''_{hlji} = \frac{x'_{hlji}}{y'_{hlji}} Y_{hlji} = r_{hlji} Y_{hlji} \dots\dots\dots(1)$$

where

- x'_{hlji} is the ordinary estimate of the total number of persons with characteristic X for the i^{th} age-sex group, j^{th} area, l^{th} province, h^{th} region.
- y'_{hlji} is the ordinary estimate of the total population for the i^{th} age-sex group, j^{th} area, l^{th} province, h^{th} region.
- $Y_{hlji}^{1/}$ is the estimate, based on the population projection of the total population for the i^{th} age-sex group, j^{th} area, l^{th} province, h^{th} region.
- r_{hlji} is the ratio of the estimate of the total number of persons with characteristic X to the estimate of the total population for the i^{th} age-sex group, j^{th} area, l^{th} province, h^{th} region.

1/ Population projections for Thailand 2000 - 2025, Human Resources Planning Division, National Economic and Social Development Board, the Nineth National Economic and Social Development Planning, May 2003.

The formula of the estimate from a stratified two-stage sampling was as follows.

$$i) \quad x'_{hlji} = \frac{1}{m_{hlj}} \sum_{k=1}^{m_{hlj}} \frac{1}{P_{hljk}} \frac{N_{hljk}}{n_{hljk}} x_{hljki} \dots\dots\dots (2)$$

where

x_{hljki} is the total number of persons with characteristic X for the i^{th} age-sex group, k^{th} sample block/village, j^{th} area, l^{th} province, h^{th} region.

N_{hljk} is the total number of listing households in the k^{th} sample block/village, j^{th} area, l^{th} province, h^{th} region.

n_{hljk} is the total number of sample households in the k^{th} sample block/village, j^{th} area, l^{th} province, h^{th} region.

P_{hljk} is the probability of selection of the k^{th} sample block/village, j^{th} area, l^{th} province, h^{th} region.

m_{hlj} is the total number of sample block/village in the j^{th} area, l^{th} province, h^{th} region.

$$ii) \quad y'_{hlji} = \frac{1}{m_{hlj}} \sum_{k=1}^{m_{hlj}} \frac{1}{P_{hljk}} \frac{N_{hljk}}{n_{hljk}} y_{hljki} \dots\dots\dots (3)$$

where

y_{hljki} is the total number of the population enumerated for the i^{th} age-sex group, k^{th} sample block/village, j^{th} area, l^{th} province, h^{th} region.

2. Adjusted estimate of the total number of persons with characteristic X for the j^{th} area, l^{th} province, h^{th} region was based on the formula :

$$x''_{hlj} = \sum_{i=1}^{20} x''_{hlji} \dots\dots\dots(4)$$

3. Adjusted estimate of the total number of persons with characteristic X for the i^{th} age-sex group, l^{th} province, h^{th} region was based on the formula :

$$x''_{hli} = \sum_{j=1}^2 x''_{hlji} \dots\dots\dots(5)$$

4. Adjusted estimate of the total number of persons with characteristic X for the l^{th} province, h^{th} region was based on the formula :

$$x''_{hl} = \sum_{j=1}^2 x''_{hlj} = \sum_{i=1}^{20} x''_{hli} \quad \dots\dots\dots (6)$$

5. Adjusted estimate of the total number of persons with characteristic X for the i^{th} age-sex group, j^{th} area, h^{th} region was based on the formula :

$$x''_{hji} = \sum_{l=1}^{A_h} x''_{hlji} \quad \dots\dots\dots (7)$$

where

A_h is the total number of provinces in the h^{th} region and $\sum_{h=1}^5 A_h = 76$

6. Adjusted estimate of the total number of persons with characteristic X for the j^{th} area, h^{th} region was based on the formula :

$$x''_{hj} = \sum_{l=1}^{A_h} x''_{hlj} = \sum_{i=1}^{20} x''_{hji} \quad \dots\dots\dots (8)$$

7. Adjusted estimate of the total number of persons with characteristic X for the i^{th} age-sex group, h^{th} region was based on the formula :

$$x''_{hi} = \sum_{l=1}^{A_h} x''_{hli} = \sum_{j=1}^2 x''_{hji} \quad \dots\dots\dots (9)$$

8. Adjusted estimate of the total number of persons with characteristic X for the h^{th} region was based on the formula :

$$x''_h = \sum_{l=1}^{A_h} x''_{hl} = \sum_{j=1}^2 x''_{hj} = \sum_{i=1}^{20} x''_{hi} \quad \dots\dots\dots (10)$$

9. Adjusted estimate of the total number of persons with characteristic X for the j^{th} area was based on the formula :

$$x''_j = \sum_{h=1}^5 x''_{hj} \dots\dots\dots (11)$$

10. Adjusted estimate of the total number of persons with characteristic X for the i^{th} age-sex group of whole kingdom was based on the formula :

$$x''_i = \sum_{h=1}^5 x''_{hi} \dots\dots\dots (12)$$

11 Adjusted estimate of the total number of persons with characteristic X for the whole kingdom was based on the formula :

$$x'' = \sum_{h=1}^5 x''_h = \sum_{j=1}^2 x''_j = \sum_{i=1}^{20} x''_i \dots\dots\dots(13)$$

Data Collection

Labor force information for this survey quarterly which was conducted during the 1st-12th of April - June 2006 was obtained through interviews head or member of households of 4,680 households in the Bangkok, 45,360 households in other municipal areas and 29,520 households in non-municipal areas or a total of 79,560 households throughout the kingdom. Fourty four enumerators with previous experience in survey operations were employed in the Bangkok, while in the other provinces (changwats), the field staff comprised 830 enumerators.

In round figures

In the statistical tables, all absolute figures are independently rounded to the nearest thousand; hence the group total may not always be equal to the sum of the individual figures.

CHAPTER 3

MAJOR FINDINGS

This chapter presents a summary of the results of the labor force survey conducted in the whole kingdom during the 1st-12th of April - June 2006, which is the first quarter of the year. The results obtained from this survey showed conditional of the number of employed, unemployed and interesting characteristics of labor force in April - June 2006.

The number of population which had been used in the estimation procedure from the survey round 1 in February, 1995 were changed in order to correspond with those used in the 8th National Economic and Social Development Plan such number were obtained from the new series of Population Projection for Thailand, 1990-2020 which was revised by Human Resources Planning Division, National Economic and Social Development Board in March 1995.

1. Structure of the labor force

The total population was estimated at 65.2 million, of which 50.4 million were population aged 15 years and over and 36.4 million were in the labor force. Of the total labor force, about 69.7 per cent were residing in the non-municipal areas and about 54.6 per cent were males.

The “current labor force”, that is the currently active part of the total labor force, which was either employed or was available for employment in April – June 2006, was of the order of 35.5 million. Since the survey period was among the agricultural season, the number of the seasonally inactive labor force was about 291,200 persons. This number will be decreased when the survey is among agriculture season.

The current labor force was largely employed, however 1.7 per cent of which or about 0.60 million were unemployed. Of these, 0.3 per cent were looking for works and the rest 1.4 per cent were not looking for works but available for works.

Persons not in the labor force could be divided into two major groups i.e. persons aged 15 years and over and those under 15 years of age. The first group comprised 21.5 per cent of the total population or 27.8 per cent of total population aged 15 years and over. About 4.7 million were housewives, 4.0 million were students and 4.3 million were young/old or incapable of work. The latter group comprised 14.8 million or 22.7 per cent of the total population.

TABLE A NUMBER AND PERCENTAGE OF POPULATION BY LABOR FORCE STATUS, AREA AND SEX

| LABOR FORCE STATUS | Whole kingdom | | | Municipal areas | | | Non - municipal areas | | |
|---------------------------------------|---------------|----------|----------|-----------------|---------|----------|-----------------------|----------|----------|
| | Total | Male | Female | Total | Male | Female | Total | Male | Female |
| Number ('000) | | | | | | | | | |
| Total | 65,223.5 | 32,023.1 | 33,200.4 | 19,694.5 | 9,429.0 | 10,265.5 | 45,529.0 | 22,594.0 | 22,934.9 |
| Total labor force | 36,400.0 | 19,863.1 | 16,536.9 | 11,030.1 | 5,795.2 | 5,234.8 | 25,370.0 | 14,067.9 | 11,302.1 |
| 1.Current labor force | 36,108.9 | 19,764.1 | 16,344.8 | 11,014.4 | 5,789.9 | 5,224.5 | 25,094.5 | 13,974.3 | 11,120.3 |
| 1.1 Employed | 35,502.3 | 19,433.5 | 16,068.8 | 10,811.8 | 5,684.6 | 5,127.3 | 24,690.4 | 13,749.0 | 10,941.5 |
| 1) At work | 34,614.8 | 18,913.5 | 15,701.2 | 10,674.9 | 5,616.1 | 5,058.8 | 23,939.9 | 13,297.5 | 10,642.4 |
| 2) With job but not at work | 887.5 | 520.0 | 367.5 | 137.0 | 68.5 | 68.5 | 750.5 | 451.5 | 299.0 |
| 1.2 Unemployed | 606.6 | 330.6 | 276.0 | 202.5 | 105.3 | 97.2 | 404.1 | 225.3 | 178.8 |
| 1) Looking for a job | 115.6 | 62.0 | 53.5 | 40.5 | 19.1 | 21.5 | 75.0 | 43.0 | 32.1 |
| 2) Not looking /Available for work | 491.1 | 268.6 | 222.5 | 162.0 | 86.2 | 75.8 | 329.1 | 182.3 | 146.7 |
| 2.Seasonally inactive labor force | 291.2 | 99.0 | 192.1 | 15.7 | 5.4 | 10.3 | 275.5 | 93.6 | 181.8 |
| Not in labor force > 15 years of age | 14,000.4 | 4,588.4 | 9,412.0 | 4,628.8 | 1,594.8 | 3,034.0 | 9,371.6 | 2,993.6 | 6,378.0 |
| 1. Household work | 4,678.8 | 202.4 | 4,476.4 | 1,458.2 | 80.8 | 1,377.4 | 3,220.6 | 121.6 | 3,099.0 |
| 2. Studies | 4,035.6 | 1,902.5 | 2,133.1 | 1,489.0 | 692.1 | 796.9 | 2,546.6 | 1,210.4 | 1,336.2 |
| 3. Too young/old or incapable to work | 4,300.0 | 1,853.7 | 2,446.3 | 1,321.6 | 586.4 | 735.2 | 2,978.3 | 1,267.2 | 1,711.1 |
| 4. Others | 986.1 | 629.8 | 356.2 | 359.9 | 235.4 | 124.5 | 626.1 | 394.4 | 231.7 |
| Persons under 15 years of age | 14,823.1 | 7,571.6 | 7,251.5 | 4,035.7 | 2,039.0 | 1,996.7 | 10,787.4 | 5,532.6 | 5,254.8 |
| Percentage | | | | | | | | | |
| Total | 100.0 | 100.0 | 100.0 | 100.0 | 100.0 | 100.0 | 100.0 | 100.0 | 100.0 |
| Total labor force | 55.8 | 62.0 | 49.8 | 56.0 | 61.5 | 51.0 | 55.7 | 62.3 | 49.3 |
| 1.Current labor force | 55.4 | 61.7 | 49.2 | 55.9 | 61.4 | 50.9 | 55.1 | 61.9 | 48.5 |
| 1.1 Employed | 54.4 | 60.7 | 48.4 | 54.9 | 60.3 | 50.0 | 54.2 | 60.9 | 47.7 |
| 1) At work | 53.1 | 59.1 | 47.3 | 54.2 | 59.6 | 49.3 | 52.6 | 58.9 | 46.4 |
| 2) With job but not at work | 1.4 | 1.6 | 1.1 | 0.7 | 0.7 | 0.7 | 1.7 | 2.0 | 1.3 |
| 1.2 Unemployed | 0.9 | 1.0 | 0.8 | 1.0 | 1.1 | 1.0 | 0.9 | 1.0 | 0.8 |
| 1) Looking for a job | 0.2 | 0.2 | 0.2 | 0.2 | 0.2 | 0.2 | 0.2 | 0.2 | 0.1 |
| 2) Not looking /Available for work | 0.8 | 0.8 | 0.7 | 0.8 | 0.9 | 0.7 | 0.7 | 0.8 | 0.6 |
| 2.Seasonally inactive labor force | 0.5 | 0.3 | 0.6 | 0.1 | 0.1 | 0.1 | 0.6 | 0.4 | 0.8 |
| Not in labor force > 15 years of age | 21.5 | 14.3 | 28.4 | 23.5 | 16.9 | 29.6 | 20.6 | 13.3 | 27.8 |
| 1. Household work | 7.2 | 0.6 | 13.5 | 7.4 | 0.9 | 13.4 | 7.1 | 0.5 | 13.5 |
| 2. Studies | 6.2 | 5.9 | 6.4 | 7.6 | 7.3 | 7.8 | 5.6 | 5.4 | 5.8 |
| 3. Too young/old or incapable to work | 6.6 | 5.8 | 7.4 | 6.7 | 6.2 | 7.2 | 6.5 | 5.6 | 7.5 |
| 4. Others | 1.5 | 2.0 | 1.1 | 1.8 | 2.5 | 1.2 | 1.4 | 1.8 | 1.0 |
| Persons under 15 years of age | 22.7 | 23.6 | 21.8 | 20.5 | 21.6 | 19.5 | 23.7 | 24.5 | 22.9 |

TABLE B NUMBER AND PERCENTAGE OF POPULATION BY LABOR FORCE STATUS, SEX, REGION AND AREA

| Labor Force Status and Sex | Whole Kingdom | | Bangkok | | Central Region | | Northern Region | | Northeastern Region | | Southern Region | | | | | |
|---------------------------------------|---------------|----------|----------|---------|----------------|----------|-----------------|----------|---------------------|---------|-----------------|----------|----------|---------|---------|---------|
| | Total | M.A. | Non-M.A. | Total | M.A. | Non-M.A. | Total | M.A. | Non-M.A. | Total | M.A. | Non-M.A. | | | | |
| Total | 65,223.5 | 19,694.5 | 45,529.0 | 6,847.1 | 15,805.9 | 5,175.8 | 10,630.1 | 11,713.5 | 2,265.2 | 9,448.4 | 21,989.4 | 3,312.7 | 18,676.7 | 8,867.5 | 2,093.8 | 6,773.8 |
| In the labor force | 36,400.0 | 11,030.1 | 25,370.0 | 3,935.2 | 9,330.7 | 3,031.9 | 6,298.8 | 6,564.8 | 1,229.8 | 5,335.0 | 11,684.8 | 1,719.2 | 9,965.6 | 4,884.6 | 1,114.0 | 3,770.6 |
| Not in the labor force over 15 years | 14,000.4 | 4,628.8 | 9,371.6 | 1,734.3 | 3,269.0 | 1,139.4 | 2,129.6 | 2,612.1 | 553.9 | 2,058.2 | 4,710.4 | 757.7 | 3,952.7 | 1,674.6 | 443.4 | 1,231.2 |
| Not in the labor force under 15 years | 14,823.1 | 4,035.7 | 10,787.4 | 1,177.6 | 3,206.2 | 1,004.5 | 2,201.7 | 2,536.7 | 481.5 | 2,055.2 | 5,594.2 | 835.8 | 4,758.5 | 2,308.3 | 536.3 | 1,772.0 |
| Male | 32,023.1 | 9,429.0 | 22,594.0 | 3,227.4 | 7,725.9 | 2,483.5 | 5,242.5 | 5,759.7 | 1,078.5 | 4,681.1 | 10,926.6 | 1,619.5 | 9,307.1 | 4,383.4 | 1,020.1 | 3,363.3 |
| In the labor force | 19,863.1 | 5,795.2 | 14,067.9 | 2,056.7 | 4,979.2 | 1,583.1 | 3,396.1 | 3,566.3 | 634.3 | 2,932.1 | 6,576.8 | 924.5 | 5,652.3 | 2,684.1 | 596.7 | 2,087.4 |
| Not in the labor force over 15 years | 4,588.4 | 1,594.8 | 2,993.6 | 564.1 | 1,108.5 | 396.2 | 712.3 | 906.1 | 207.0 | 699.1 | 1,487.8 | 274.4 | 1,213.4 | 521.8 | 153.1 | 368.8 |
| Not in the labor force under 15 years | 7,571.6 | 2,039.0 | 5,532.6 | 606.7 | 1,638.2 | 504.2 | 1,134.0 | 1,287.2 | 237.2 | 1,050.0 | 2,861.9 | 420.6 | 2,441.3 | 1,177.5 | 270.3 | 907.2 |
| Female | 33,200.4 | 10,265.5 | 22,934.9 | 3,619.7 | 8,080.0 | 2,692.4 | 5,387.6 | 5,953.9 | 1,186.7 | 4,767.2 | 11,062.8 | 1,693.2 | 9,369.7 | 4,484.1 | 1,073.7 | 3,410.4 |
| In the labor force | 16,536.9 | 5,234.8 | 11,302.1 | 1,878.5 | 4,351.5 | 1,448.8 | 2,902.7 | 2,998.4 | 595.5 | 2,402.9 | 5,108.0 | 794.7 | 4,313.3 | 2,200.5 | 517.3 | 1,683.2 |
| Not in the labor force over 15 years | 9,412.0 | 3,034.0 | 6,378.0 | 1,170.2 | 2,160.5 | 743.3 | 1,417.3 | 1,706.0 | 346.9 | 1,359.1 | 3,222.6 | 483.3 | 2,739.2 | 1,152.8 | 290.4 | 862.4 |
| Not in the labor force under 15 years | 7,251.5 | 1,996.7 | 5,254.8 | 571.0 | 1,568.0 | 500.3 | 1,067.7 | 1,249.5 | 244.3 | 1,005.2 | 2,732.3 | 415.1 | 2,317.1 | 1,130.8 | 266.0 | 864.8 |
| | | | | | | | | | | | | | | | | |
| | | | | | | | | | | | | | | | | |
| | | | | | | | | | | | | | | | | |
| | | | | | | | | | | | | | | | | |
| Total | 100.0 | 100.0 | 100.0 | 100.0 | 100.0 | 100.0 | 100.0 | 100.0 | 100.0 | 100.0 | 100.0 | 100.0 | 100.0 | 100.0 | 100.0 | 100.0 |
| In the labor force | 55.8 | 56.0 | 55.7 | 57.5 | 59.0 | 58.6 | 59.3 | 56.0 | 54.3 | 56.5 | 53.1 | 51.9 | 53.4 | 55.1 | 53.2 | 55.7 |
| Not in the labor force over 15 years | 21.5 | 23.5 | 20.6 | 25.3 | 20.7 | 22.0 | 20.0 | 22.3 | 24.5 | 21.8 | 21.4 | 22.9 | 21.2 | 18.9 | 21.2 | 18.2 |
| Not in the labor force under 15 years | 24.0 | 20.5 | 23.7 | 17.2 | 20.3 | 19.4 | 20.7 | 21.7 | 21.3 | 21.8 | 25.4 | 25.2 | 25.5 | 30.1 | 25.6 | 26.2 |
| Male | 100.0 | 100.0 | 100.0 | 100.0 | 100.0 | 100.0 | 100.0 | 100.0 | 100.0 | 100.0 | 100.0 | 100.0 | 100.0 | 100.0 | 100.0 | 100.0 |
| In the labor force | 62.0 | 61.5 | 62.3 | 63.7 | 64.5 | 63.7 | 64.8 | 61.9 | 58.8 | 62.6 | 60.2 | 57.1 | 60.7 | 61.2 | 58.5 | 62.1 |
| Not in the labor force over 15 years | 14.3 | 16.9 | 13.3 | 17.5 | 14.4 | 16.0 | 13.6 | 15.7 | 19.2 | 14.9 | 13.6 | 16.9 | 13.0 | 11.9 | 15.0 | 11.0 |
| Not in the labor force under 15 years | 23.6 | 21.6 | 24.5 | 18.8 | 21.2 | 20.3 | 21.6 | 22.4 | 22.0 | 22.4 | 26.2 | 26.0 | 26.2 | 26.9 | 26.5 | 27.0 |
| Female | 100.0 | 100.0 | 100.0 | 100.0 | 100.0 | 100.0 | 100.0 | 100.0 | 100.0 | 100.0 | 100.0 | 100.0 | 100.0 | 100.0 | 100.0 | 100.0 |
| In the labor force | 49.8 | 51.0 | 49.3 | 51.9 | 53.9 | 53.8 | 53.9 | 50.4 | 50.2 | 50.4 | 46.2 | 46.9 | 46.0 | 49.1 | 48.2 | 49.4 |
| Not in the labor force over 15 years | 28.4 | 29.6 | 27.8 | 32.3 | 26.7 | 27.6 | 26.3 | 28.7 | 29.2 | 28.5 | 29.1 | 28.5 | 29.2 | 25.7 | 27.1 | 25.3 |
| Not in the labor force under 15 years | 21.8 | 19.5 | 22.9 | 15.8 | 19.4 | 18.6 | 19.8 | 21.0 | 20.6 | 21.1 | 24.7 | 24.5 | 24.7 | 25.2 | 24.8 | 25.4 |

2. Labor force participation

Table C shows the labor force participation rates which was defined as the percentage of the population in the total labor force to the population 15 years of age and over was 72.2 per cent, and it shows that persons in non-municipal areas had higher participation rates than the municipal areas (73.0 per cent compared with 70.4 per cent).

TABLE C LABOR FORCE PARTICIPATION RATES BY AGE GROUP, SEX, REGION AND AREA

(Percentage)

| Age group (Years) and sex | Whole kingdom | | | Bangkok | Central region | | | Northern region | | | Northeastern region | | | Southern region | | |
|---------------------------------|---------------|-------------|-------------|-------------|----------------|-------------|-------------|-----------------|-------------|-------------|---------------------|-------------|-------------|-----------------|-------------|-------------|
| | Total | M.A. | Non-M.A. | Total | M.A. | Non-M.A. | Total | M.A. | Non-M.A. | Total | M.A. | Non-M.A. | Total | M.A. | Non-M.A. | |
| Total | 72.2 | 70.4 | 73.0 | 69.4 | 74.1 | 72.7 | 74.7 | 71.5 | 68.9 | 72.2 | 71.3 | 69.4 | 71.6 | 74.5 | 71.5 | 75.4 |
| 15-19 | 31.6 | 25.7 | 33.9 | 23.1 | 32.4 | 30.9 | 33.2 | 30.7 | 21.1 | 33.0 | 32.1 | 24.9 | 33.3 | 34.8 | 26.6 | 37.3 |
| 20-24 | 69.2 | 63.5 | 71.8 | 52.3 | 77.2 | 75.0 | 78.4 | 68.0 | 62.9 | 69.2 | 67.3 | 62.5 | 68.2 | 73.2 | 70.1 | 74.2 |
| 25-29 | 86.8 | 88.3 | 86.0 | 87.0 | 90.4 | 89.5 | 90.8 | 87.5 | 88.8 | 87.2 | 83.2 | 87.9 | 82.3 | 86.2 | 90.2 | 85.0 |
| 30-34 | 89.2 | 89.8 | 88.9 | 90.4 | 90.7 | 89.3 | 91.5 | 88.4 | 89.4 | 88.1 | 87.3 | 89.2 | 87.0 | 89.7 | 89.6 | 89.8 |
| 35-39 | 89.7 | 89.8 | 89.6 | 89.2 | 90.4 | 89.7 | 90.7 | 89.8 | 90.9 | 89.5 | 89.0 | 90.2 | 88.8 | 90.4 | 90.3 | 90.4 |
| 40-49 | 88.4 | 86.6 | 89.1 | 84.5 | 87.8 | 86.3 | 88.5 | 90.1 | 89.5 | 90.2 | 87.9 | 88.1 | 87.9 | 91.5 | 89.7 | 92.1 |
| 50-59 | 79.6 | 74.2 | 81.9 | 71.3 | 76.8 | 72.8 | 78.6 | 80.7 | 77.2 | 81.5 | 81.3 | 76.6 | 82.1 | 85.8 | 80.3 | 87.5 |
| 60 and over | 35.9 | 26.4 | 39.6 | 16.9 | 33.5 | 27.1 | 36.3 | 35.8 | 30.6 | 37.1 | 39.6 | 34.0 | 40.6 | 44.0 | 34.9 | 46.8 |
| Male | 81.2 | 78.4 | 82.5 | 78.5 | 81.8 | 80.0 | 82.7 | 79.7 | 75.4 | 80.8 | 81.6 | 77.1 | 82.3 | 83.7 | 79.6 | 85.0 |
| 15-19 | 37.8 | 28.4 | 41.3 | 26.1 | 36.9 | 30.3 | 39.9 | 37.8 | 23.7 | 41.0 | 38.2 | 29.4 | 39.7 | 44.0 | 32.6 | 47.4 |
| 20-24 | 78.0 | 69.9 | 81.5 | 62.6 | 82.6 | 78.3 | 84.8 | 75.6 | 67.6 | 77.4 | 76.6 | 63.9 | 78.9 | 86.1 | 80.3 | 88.0 |
| 25-29 | 94.7 | 93.7 | 95.2 | 92.7 | 96.1 | 94.5 | 96.9 | 95.4 | 93.1 | 96.0 | 93.3 | 93.6 | 93.2 | 96.3 | 96.4 | 96.3 |
| 30-34 | 96.4 | 96.9 | 96.2 | 97.7 | 97.2 | 97.0 | 97.3 | 95.5 | 96.0 | 95.3 | 95.2 | 94.3 | 95.4 | 97.4 | 97.5 | 97.4 |
| 35-39 | 96.4 | 97.0 | 96.1 | 96.4 | 96.9 | 97.5 | 96.5 | 94.8 | 96.4 | 94.4 | 96.1 | 97.5 | 95.9 | 98.3 | 97.7 | 98.6 |
| 40-49 | 96.4 | 95.2 | 97.0 | 94.2 | 95.9 | 94.8 | 96.5 | 96.4 | 95.6 | 96.6 | 97.0 | 96.5 | 97.1 | 98.0 | 97.8 | 98.0 |
| 50-59 | 91.5 | 88.4 | 92.8 | 88.6 | 88.5 | 86.4 | 89.4 | 91.5 | 88.1 | 92.3 | 93.6 | 89.9 | 94.3 | 93.8 | 90.8 | 94.7 |
| 60 and over | 49.2 | 35.0 | 54.5 | 24.3 | 43.5 | 35.5 | 46.9 | 48.0 | 38.6 | 50.2 | 57.7 | 45.7 | 59.7 | 56.0 | 42.0 | 60.2 |
| Female | 63.7 | 63.3 | 63.9 | 61.6 | 66.8 | 66.1 | 67.2 | 63.7 | 63.2 | 63.9 | 61.3 | 62.2 | 61.2 | 65.6 | 64.1 | 66.1 |
| 15-19 | 25.2 | 23.0 | 26.0 | 20.1 | 27.8 | 31.5 | 26.0 | 23.4 | 18.6 | 24.6 | 25.5 | 20.3 | 26.5 | 25.2 | 20.6 | 26.7 |
| 20-24 | 60.2 | 57.3 | 61.6 | 43.1 | 71.6 | 71.8 | 71.5 | 60.2 | 58.4 | 60.7 | 57.3 | 61.0 | 56.6 | 59.9 | 60.1 | 59.8 |
| 25-29 | 78.7 | 83.1 | 76.2 | 81.9 | 84.5 | 84.7 | 84.4 | 79.3 | 84.7 | 77.9 | 72.3 | 82.1 | 70.5 | 75.9 | 84.0 | 73.3 |
| 30-34 | 82.2 | 83.3 | 81.6 | 83.9 | 84.4 | 82.1 | 85.8 | 81.5 | 83.3 | 81.0 | 79.5 | 84.3 | 78.6 | 82.3 | 82.2 | 82.3 |
| 35-39 | 83.5 | 83.4 | 83.5 | 83.0 | 84.4 | 82.7 | 85.3 | 85.3 | 86.1 | 85.0 | 82.2 | 83.5 | 81.9 | 82.9 | 83.5 | 82.6 |
| 40-49 | 80.9 | 79.1 | 81.7 | 76.2 | 80.4 | 78.8 | 81.3 | 84.2 | 84.2 | 84.2 | 79.2 | 80.2 | 79.0 | 85.4 | 82.3 | 86.4 |
| 50-59 | 68.7 | 61.7 | 71.7 | 56.5 | 66.4 | 61.0 | 68.9 | 70.5 | 67.6 | 71.2 | 69.8 | 64.5 | 70.7 | 78.4 | 70.7 | 80.8 |
| 60 and over | 25.1 | 19.7 | 27.3 | 11.4 | 25.7 | 20.7 | 27.9 | 25.2 | 24.0 | 25.5 | 25.1 | 24.7 | 25.1 | 34.2 | 29.2 | 35.7 |

The participation rates were relatively high in almost every age-group, even in the age-group 15-19 at which the rates in non-municipal areas were higher than municipal areas. This was partly because in the agricultural households, the members who were students could help their families during the busy season. Whereas, this aged group in the municipal areas were mostly students.

Considering sex differentials, it is found that males participated in the labor force more than females (81.2 and 63.7 per cent respectively) . It was true in both areas and every region.

Table D shows that the married participated the highest in the labor force (80.7 per cent) and males participation rates were the highest among the married about 90.2 per cent and females, the highest rate was among the divorced about 77.3 per cent. The results also show that in municipal area, the divorced participated the highest in the labor force, about 79.4 per cent, 87.5 per cent for married males and 78.7 per cent for married females. In non-municipal area, the divorced participated the highest in the labor force about 81.6 per cent, 91.3 per cent for married males and 76.3 per cent for divorced females (excluded the unknown status who ever married were in the labor force only 0.01 per cent of the total labor force).

TABLE D LABOR FORCE PARTICIPATION RATES BY MARITAL STATUS, SEX AND AREA

(Percentage)

| Area and sex | Total | Marital status | | | | | |
|----------------------------|-------------|----------------|-------------|-------------|-------------|-------------|----------------------------|
| | | Single | Married | Widowed | Divorced | Separated | Married do not know status |
| Total | 72.2 | 60.4 | 80.7 | 36.6 | 79.0 | 79.1 | 58.4 |
| Male | 81.2 | 65.8 | 90.2 | 41.3 | 82.5 | 84.7 | 100.0 |
| Female | 63.7 | 53.6 | 71.5 | 35.4 | 77.3 | 76.1 | 50.6 |
| Municipal areas | 70.4 | 63.0 | 78.3 | 34.2 | 79.4 | 77.4 | 66.1 |
| Male | 78.4 | 65.0 | 87.5 | 36.6 | 81.2 | 79.8 | 100.0 |
| Female | 63.3 | 61.0 | 69.0 | 33.6 | 78.7 | 76.2 | 48.5 |
| Non-municipal areas | 73.0 | 58.8 | 81.6 | 37.6 | 78.7 | 80.1 | 51.8 |
| Male | 82.5 | 66.2 | 91.3 | 43.0 | 83.2 | 87.3 | - |
| Female | 63.9 | 47.7 | 72.5 | 36.2 | 76.3 | 76.0 | 51.8 |

Table E illustrates the participation rates by educational attainment, area and sex. It shows that levels of education at which people seem to get more interested in working than at other levels were the higher level and elementary level. Those who completed lower secondary level and upper secondary level especially general/academic and teacher training seemed to be more interested in continuing education rather than taking up employment. The participation rates in non-municipal areas are mostly higher than in municipal areas, except these of level of education; lower secondary, upper secondary level (vocational and teacher training) and higher level (higher technical education).

TABLE E LABOR FORCE PARTICIPATION RATES BY LEVEL OF EDUCATIONAL ATTAINMENT, AREA AND SEX

(Percentage)

| Area and sex | Level of educational attainment | | | | | | | | | | | Others ^{1/} | Unknown |
|--------------|---------------------------------|------|----------------------|------------|-----------------|-----------------------|------------|------------------|--------------|----------------------------|------------------|----------------------|---------|
| | Total | None | Less than elementary | Elementary | Lower secondary | Upper secondary level | | | Higher level | | | | |
| | | | | | | General/academic | Vocational | Teacher training | Academic | Higher technical education | Teacher training | | |
| Total | 72.2 | 49.5 | 71.5 | 82.9 | 61.3 | 66.4 | 72.5 | 50.2 | 88.8 | 85.8 | 86.2 | 81.8 | 78.9 |
| Male | 81.2 | 63.6 | 82.7 | 91.0 | 69.6 | 76.3 | 77.9 | 47.1 | 91.2 | 89.4 | 89.1 | 91.4 | 84.8 |
| Female | 63.7 | 42.6 | 62.3 | 74.0 | 51.6 | 56.4 | 65.0 | 53.2 | 86.9 | 81.9 | 84.3 | 74.4 | 71.3 |
| M.A. | 70.4 | 38.5 | 64.4 | 81.0 | 61.5 | 59.9 | 75.9 | 51.7 | 88.6 | 86.0 | 81.8 | 81.4 | 77.5 |
| Male | 78.4 | 50.3 | 77.6 | 89.5 | 68.0 | 68.8 | 80.8 | 54.6 | 90.2 | 88.4 | 86.2 | 94.7 | 81.6 |
| Female | 63.3 | 33.0 | 55.0 | 72.2 | 53.8 | 51.8 | 69.4 | 49.5 | 87.2 | 83.7 | 79.4 | 70.6 | 72.0 |
| Non-M.A. | 73.0 | 52.6 | 73.5 | 83.5 | 61.2 | 71.0 | 69.2 | 49.2 | 89.4 | 85.6 | 90.2 | 82.2 | 81.9 |
| Male | 82.5 | 67.1 | 83.9 | 91.4 | 70.4 | 81.0 | 75.1 | 42.8 | 93.4 | 90.3 | 91.4 | 88.5 | 92.0 |
| Female | 63.9 | 45.3 | 64.5 | 74.6 | 50.6 | 60.0 | 60.1 | 56.0 | 86.3 | 80.2 | 89.3 | 77.5 | 69.9 |

^{1/} Including short course vocational

3. Employed labor force

3.1 Work status : (Table F) The highest proportion of the total employed person was employees or about 45.2 per cent and of these 4 in 5 were employed in private sector, followed by own account workers (31.6 per cent). The unpaid family workers and employer which accounted for 19.8 and 3.2 per cent of the total employed. While the percentage of members of producers' cooperatives was very less about 0.2 per cent of the total employed persons.

The majority of employed persons in both areas were employees, followed by own account workers. In municipal area, about 60.3 per cent were employees, among these, mostly working in private sector (46.7 per cent) while only 13.6 per cent were government employees, follow by own account workers (22.9 per cent). In non-municipal areas, about 38.7 per cent were employees, among these, 32.4 per cent working in private sector, followed by own account workers (35.4 per cent). For the proportion of unpaid family workers in municipal areas was rather low compared with the non-municipal areas (12.2 per cent and 23.2 per cent respectively).

When work status was considered by regions, it was found that the percentages of those employed in all regions include Bangkok were largely worked as employees, follower by own account workers except the Northeast region, large percentages of employed persons were worked as own account workers about 41.6 per cent followed by employees 31.0 per cent.

3.2 Industry : (Table G) About 38.6 per cent of the total employed persons worked in agricultural sector and about 61.4 per cent in non-agricultural sector. The highest proportions of the employed persons was in the manufacturing and wholesale and retail trade which show nearly the same rate, 15.8 per cent and 15.6 per cent respectively. The next was construction and hotel and restaurants 6.6 per cent, public administration 3.2 per cent , transport storage and communication and education 2.9 per cent. The rest shared in the other industries.

Most employed persons in municipal area worked in non-agriculture sector (92.4 per cent), the principal activities were wholesale and retail trade (23.7 per cent), followed by manufacturing (20.0 per cent), hotel and restaurants (11.9 per cent), While most of those in the non-municipal areas worked in agricultural sector (52.2 per cent).

Considering regional differentials, it was found that the majority of employed persons in every region were non-agricultural sector, especially the Central 75.3 per cent, the next was the South region 54.2 per cent and the North 51.6 per cent and the Northeast was agricultural sector 54.2 per cent. For Bangkok the majority of employed person were considerably high in non-agricultural sector (99.4 per cent).

3.3 Occupation : From the distribution of employed persons by occupation (table H), skilled agricultural and fishery workers constituted the bulk of the employed labor force (34.4 per cent). The occupation group with the next largest number of workers was service workers and shop and market sales workers which accounted for 14.3 per cent, craftsmen and related trades workers about 11.8 per cent and elementary occupations workers about 11.7 per cent, and the rest were other occupations.

Again the pattern of occupation in the municipal areas was quite different from that of the non-municipal areas and the whole kingdom. In the municipal areas, about 23.3 per cent of the total employed were service workers and shop and market sales workers, 12.2 per cent were craft and related trades workers, and 11.7 per cent were elementary occupations and plant and machine operators. The occupational patterns in non-municipal areas were similar to the whole kingdom, which the largest number of workers was skilled agricultural and fishery workers (46.6 per cent), followed by elementary occupations workers about 11.8 per cent and craftsmen and related trades workers about 11.7 per cent.

In every region, the occupational patterns were not quite different. That was the principal occupation was agricultural occupation especially in the Northeast, comprised 50.6 per cent, the next was the South 42.8 per cent. But in the Bangkok, service workers and shop and market sales workers constituted about 21.3 per cent of the total employed. Around 13.2 per cent were craftsmen and related trades workers, 12.5 per cent were legislator senior officials and managers, 12.4 per cent were plant and machine operators and 11.5 per cent were elementary occupation workers, 10.9 per cent were technicians, and associate professions and the rest were other occupations.

TABLE F NUMBER AND PERCENTAGE OF EMPLOYED PERSONS BY WORK STATUS, REGION AND AREA

| WORK STATUS | Whole Kingdom | | Bangkok | | Central Region | | Northern Region | | Northeastern Region | | Southern Region | | | | | |
|-----------------------------------|---------------|----------|----------|---------|----------------|----------|-----------------|---------|---------------------|---------|-----------------|----------|---------|---------|---------|---------|
| | Total | M.A. | Non-M.A. | Total | M.A. | Non-M.A. | Total | M.A. | Non-M.A. | Total | M.A. | Non-M.A. | | | | |
| | Number ('000) | | | | | | | | | | | | | | | |
| Total | 35,502.3 | 10,811.8 | 24,690.4 | 3,854.1 | 9,174.5 | 2,978.5 | 6,196.0 | 6,435.4 | 1,206.3 | 5,229.0 | 11,235.6 | 1,678.7 | 9,557.0 | 4,802.6 | 1,094.2 | 3,708.4 |
| Employers | 1,118.6 | 497.1 | 621.4 | 228.4 | 270.9 | 97.8 | 173.1 | 244.1 | 52.0 | 192.1 | 188.6 | 55.5 | 133.2 | 186.5 | 63.4 | 123.1 |
| Government employees | 3,021.3 | 1,465.1 | 1,556.1 | 380.2 | 700.1 | 328.5 | 371.6 | 571.5 | 214.0 | 357.5 | 933.2 | 353.4 | 579.8 | 436.3 | 189.0 | 247.3 |
| Private employees | 13,038.1 | 5,051.0 | 7,987.1 | 2,260.2 | 4,592.2 | 1,602.2 | 2,990.0 | 1,948.4 | 370.0 | 1,578.3 | 2,551.7 | 425.6 | 2,126.1 | 1,685.6 | 392.9 | 1,292.7 |
| Own - account workers | 11,223.0 | 2,474.1 | 8,748.9 | 673.5 | 2,216.0 | 624.0 | 1,592.0 | 2,144.0 | 367.4 | 1,776.5 | 4,677.8 | 514.8 | 4,163.0 | 1,511.8 | 294.4 | 1,217.3 |
| Unpaid family workers | 7,045.4 | 1,315.3 | 5,730.1 | 309.4 | 1,392.7 | 324.7 | 1,067.9 | 1,517.8 | 201.6 | 1,316.1 | 2,845.7 | 325.4 | 2,520.3 | 979.9 | 154.2 | 825.8 |
| Members of Producers Cooperatives | 56.0 | 9.2 | 46.7 | 2.5 | 2.7 | 1.3 | 1.4 | 9.7 | 1.1 | 8.6 | 38.6 | 4.0 | 34.5 | 2.5 | 0.3 | 2.2 |
| | Percentage | | | | | | | | | | | | | | | |
| Total | 100.0 | 100.0 | 100.0 | 100.0 | 100.0 | 100.0 | 100.0 | 100.0 | 100.0 | 100.0 | 100.0 | 100.0 | 100.0 | 100.0 | 100.0 | 100.0 |
| Employers | 3.2 | 4.6 | 2.5 | 5.9 | 3.0 | 3.3 | 2.8 | 3.8 | 4.3 | 3.7 | 1.7 | 3.3 | 1.4 | 3.9 | 5.8 | 3.3 |
| Government employees | 8.5 | 13.6 | 6.3 | 9.9 | 7.6 | 11.0 | 6.0 | 8.9 | 17.7 | 6.8 | 8.3 | 21.1 | 6.1 | 9.1 | 17.3 | 6.7 |
| Private employees | 36.7 | 46.7 | 32.4 | 58.6 | 50.1 | 53.8 | 48.3 | 30.3 | 30.6 | 30.2 | 22.7 | 25.4 | 22.3 | 35.1 | 35.9 | 34.9 |
| Own - account workers | 31.6 | 22.9 | 35.4 | 17.5 | 24.2 | 21.0 | 25.7 | 33.3 | 30.4 | 34.0 | 41.6 | 30.7 | 43.6 | 31.5 | 26.9 | 32.8 |
| Unpaid family workers | 19.8 | 12.2 | 23.2 | 8.0 | 15.2 | 10.9 | 17.2 | 23.6 | 16.7 | 25.2 | 25.3 | 19.4 | 26.4 | 20.4 | 14.1 | 22.3 |
| Members of Producers Cooperatives | 0.2 | 0.1 | 0.2 | 0.1 | 0.0 | 0.0 | 0.0 | 0.2 | 0.0 | 0.2 | 0.3 | 0.2 | 0.4 | 0.1 | 0.0 | 0.1 |

TABLE G NUMBER AND PERCENTAGE OF EMPLOYED PERSONS BY INDUSTRY, REGION AND AREA

| INDUSTRY | Whole Kingdom | | | Bangkok | | | Central Region | | | Northern Region | | | Northeastern Region | | | Southern Region | | |
|--|---------------|----------|----------|---------|---------|----------|----------------|---------|----------|-----------------|----------|----------|---------------------|---------|----------|-----------------|------|----------|
| | Total | M.A. | Non-M.A. | Total | M.A. | Non-M.A. | Total | M.A. | Non-M.A. | Total | M.A. | Non-M.A. | Total | M.A. | Non-M.A. | Total | M.A. | Non-M.A. |
| | Number ('000) | | | | | | | | | | | | | | | | | |
| Total | 35,502.3 | 10,811.9 | 24,690.4 | 3,854.1 | 9,174.5 | 2,978.5 | 6,196.0 | 6,435.4 | 1,206.4 | 5,229.1 | 11,235.6 | 1,678.7 | 9,556.9 | 4,802.6 | 1,094.2 | 3,708.4 | | |
| Agricultural | 13,701.4 | 825.4 | 12,876.0 | 23.7 | 2,265.0 | 171.8 | 2,093.1 | 3,116.0 | 196.2 | 2,919.8 | 6,096.5 | 306.6 | 5,789.9 | 2,200.3 | 127.1 | 2,073.2 | | |
| 1. Agriculture, hunting and forestry | 13,246.8 | 748.8 | 12,498.0 | 14.9 | 2,105.8 | 146.9 | 1,958.9 | 3,078.1 | 191.9 | 2,886.3 | 6,027.3 | 299.7 | 5,727.6 | 2,020.7 | 95.4 | 1,925.3 | | |
| 2. Fishing | 454.7 | 76.6 | 378.0 | 8.8 | 159.2 | 24.9 | 134.3 | 37.9 | 4.3 | 33.6 | 69.2 | 6.9 | 62.3 | 179.6 | 31.7 | 147.9 | | |
| Non-Agricultural | 21,800.9 | 9,986.5 | 11,814.4 | 3,830.4 | 6,909.5 | 2,806.7 | 4,102.9 | 3,319.4 | 1,010.2 | 2,309.2 | 5,139.1 | 1,372.1 | 3,767.1 | 2,602.4 | 967.1 | 1,635.3 | | |
| 1. Mining and quarrying | 45.3 | 11.0 | 34.3 | 2.0 | 10.9 | 2.2 | 8.7 | 7.9 | 2.3 | 5.6 | 15.3 | 1.9 | 13.5 | 9.1 | 2.6 | 6.5 | | |
| 2. Manufacturing | 5,619.5 | 2,162.9 | 3,456.6 | 851.9 | 2,641.0 | 937.5 | 1,703.4 | 654.3 | 135.0 | 519.3 | 1,096.2 | 152.5 | 943.8 | 376.1 | 86.0 | 290.1 | | |
| 3. Electricity, gas and water supply | 109.4 | 52.1 | 57.2 | 11.3 | 41.9 | 16.0 | 25.9 | 18.5 | 9.0 | 9.5 | 24.9 | 9.5 | 15.4 | 12.9 | 6.4 | 6.4 | | |
| 4. Construction | 2,310.3 | 619.5 | 1,690.8 | 221.0 | 530.7 | 149.1 | 381.7 | 489.2 | 78.3 | 410.9 | 816.6 | 109.1 | 707.6 | 252.7 | 62.1 | 190.6 | | |
| 5. Wholesale and retail trade, repair of motor vehicles motorcycles and personal and household goods | 5,542.5 | 2,562.5 | 2,980.1 | 927.3 | 1,466.7 | 624.8 | 841.9 | 944.5 | 299.0 | 645.6 | 1,381.5 | 419.8 | 961.7 | 822.5 | 291.6 | 530.9 | | |
| 6. Hotel and restaurants | 2,289.6 | 1,285.6 | 1,004.0 | 407.0 | 662.5 | 342.5 | 320.1 | 346.1 | 148.9 | 197.2 | 466.6 | 185.1 | 281.5 | 407.4 | 202.1 | 205.3 | | |
| 7. Transport, storage and communication | 1,027.7 | 605.3 | 422.4 | 333.4 | 339.6 | 155.4 | 184.2 | 87.1 | 29.1 | 58.0 | 152.7 | 41.5 | 111.3 | 114.8 | 45.9 | 68.9 | | |
| 8. Financial intermediation | 361.5 | 270.5 | 91.1 | 158.5 | 102.7 | 55.3 | 47.5 | 31.0 | 18.1 | 12.9 | 44.1 | 21.6 | 22.5 | 25.2 | 17.0 | 8.2 | | |
| 9. Real estate, renting and business activities | 690.3 | 465.4 | 224.9 | 286.6 | 191.8 | 92.2 | 99.6 | 71.2 | 32.6 | 38.6 | 77.0 | 30.3 | 46.7 | 63.7 | 23.8 | 39.9 | | |
| 10. Public administration and defence, compulsory social security | 1,139.7 | 559.5 | 580.2 | 148.2 | 261.9 | 135.6 | 126.3 | 202.2 | 75.7 | 126.5 | 369.5 | 129.4 | 240.1 | 158.0 | 70.7 | 87.3 | | |
| 11. Education | 1,029.6 | 487.7 | 541.9 | 127.0 | 223.3 | 101.2 | 122.1 | 185.6 | 74.7 | 110.9 | 335.2 | 128.3 | 206.9 | 158.6 | 56.6 | 102.0 | | |
| 12. Health and social work | 600.2 | 300.1 | 300.1 | 70.8 | 147.6 | 64.4 | 83.2 | 117.5 | 43.5 | 74.0 | 167.3 | 69.6 | 97.7 | 97.0 | 51.7 | 45.3 | | |
| 13. Other community, social and personal service activity | 762.6 | 407.8 | 354.8 | 148.7 | 226.4 | 100.7 | 125.8 | 137.6 | 53.9 | 83.7 | 161.4 | 62.2 | 99.2 | 88.6 | 42.5 | 46.2 | | |
| 14. Private households with employed persons | 206.5 | 141.1 | 65.4 | 92.3 | 40.9 | 19.2 | 21.8 | 26.6 | 10.1 | 16.5 | 30.9 | 11.5 | 19.3 | 15.9 | 8.1 | 7.8 | | |
| 15. Extra-territorial organizations and bodies | 2.1 | 2.1 | - | 1.8 | 0.2 | 0.2 | - | 0.1 | 0.1 | - | - | - | - | - | - | - | | |
| 16. Unknown | 64.2 | 53.4 | 10.8 | 42.7 | 21.4 | 10.6 | 10.8 | - | - | - | - | - | - | 0.1 | 0.1 | - | | |

TABLE G NUMBER AND PERCENTAGE OF EMPLOYED PERSONS BY INDUSTRY, REGION AND AREA (Contd.)

| INDUSTRY | Whole Kingdom | | | Bangkok | | | Central Region | | | Northern Region | | | Northeastern Region | | | Southern Region | | |
|--|---------------|-------|----------|---------|-------|----------|----------------|-------|----------|-----------------|-------|----------|---------------------|-------|----------|-----------------|-------|----------|
| | Total | M.A. | Non-M.A. | Total | M.A. | Non-M.A. | Total | M.A. | Non-M.A. | Total | M.A. | Non-M.A. | Total | M.A. | Non-M.A. | Total | M.A. | Non-M.A. |
| | Percentage | | | | | | | | | | | | | | | | | |
| Total | 1000 | 100.0 | 100.0 | 100.0 | 100.0 | 100.0 | 100.0 | 100.0 | 100.0 | 100.0 | 100.0 | 100.0 | 100.0 | 100.0 | 100.0 | 100.0 | 100.0 | 100.0 |
| Agricultural | 38.6 | 7.6 | 52.2 | 0.6 | 5.8 | 33.8 | 48.4 | 16.3 | 55.8 | 54.3 | 18.3 | 60.6 | 45.8 | 11.6 | 55.9 | 42.1 | 8.7 | 51.9 |
| 1. Agriculture, hunting and forestry | 37.3 | 6.9 | 50.6 | 0.4 | 4.9 | 31.6 | 47.8 | 15.9 | 55.2 | 53.6 | 17.9 | 59.9 | 42.1 | 8.7 | 51.9 | 42.1 | 8.7 | 51.9 |
| 2. Fishing | 1.3 | 0.7 | 1.5 | 0.2 | 0.8 | 2.2 | 0.6 | 0.4 | 0.6 | 0.6 | 0.4 | 0.7 | 3.7 | 2.9 | 4.0 | 3.7 | 2.9 | 4.0 |
| Non-Agricultural | 61.4 | 92.4 | 47.9 | 99.4 | 94.2 | 66.2 | 51.6 | 83.7 | 44.2 | 45.8 | 81.7 | 39.4 | 54.2 | 88.4 | 44.1 | 54.2 | 88.4 | 44.1 |
| 1. Mining and quarrying | 0.1 | 0.1 | 0.1 | 0.1 | 0.1 | 0.1 | 0.1 | 0.2 | 0.1 | 0.1 | 0.1 | 0.1 | 0.2 | 0.2 | 0.2 | 0.2 | 0.2 | 0.2 |
| 2. Manufacturing | 15.8 | 20.0 | 14.0 | 22.1 | 31.5 | 27.5 | 10.2 | 11.2 | 9.9 | 9.8 | 9.1 | 9.9 | 7.8 | 7.9 | 7.8 | 7.8 | 7.9 | 7.8 |
| 3. Electricity, gas and water supply | 0.3 | 0.5 | 0.2 | 0.3 | 0.5 | 0.4 | 0.3 | 0.7 | 0.2 | 0.2 | 0.6 | 0.2 | 0.3 | 0.6 | 0.2 | 0.3 | 0.6 | 0.2 |
| 4. Construction | 6.5 | 5.7 | 6.9 | 5.7 | 5.0 | 6.2 | 7.6 | 6.5 | 7.9 | 7.3 | 6.5 | 7.4 | 5.3 | 5.7 | 5.1 | 5.3 | 5.7 | 5.1 |
| 5. Wholesale and retail trade, repair of motor vehicles motorcycles and personal and household goods | 15.6 | 23.7 | 12.1 | 24.1 | 21.0 | 13.6 | 14.7 | 24.8 | 12.4 | 12.3 | 25.0 | 10.1 | 17.1 | 26.7 | 14.3 | 17.1 | 26.7 | 14.3 |
| 6. Hotel and restaurants | 6.5 | 11.9 | 4.1 | 10.6 | 11.5 | 5.2 | 5.4 | 12.4 | 3.8 | 4.2 | 11.0 | 3.0 | 8.5 | 18.5 | 5.5 | 8.5 | 18.5 | 5.5 |
| 7. Transport, storage and communication | 2.9 | 5.6 | 1.7 | 8.7 | 5.2 | 3.0 | 1.4 | 2.4 | 1.1 | 1.4 | 2.5 | 1.2 | 2.4 | 4.2 | 1.9 | 2.4 | 4.2 | 1.9 |
| 8. Financial intermediation | 1.0 | 2.5 | 0.4 | 4.1 | 1.9 | 0.8 | 0.5 | 1.5 | 0.3 | 0.4 | 1.3 | 0.2 | 0.5 | 1.6 | 0.2 | 0.5 | 1.6 | 0.2 |
| 9. Real estate, renting and business activities | 1.9 | 4.3 | 0.9 | 7.4 | 3.1 | 1.6 | 1.1 | 2.7 | 0.7 | 0.7 | 1.8 | 0.5 | 1.3 | 2.2 | 1.1 | 1.3 | 2.2 | 1.1 |
| 10. Public administration and defence, compulsory social security | 3.2 | 5.2 | 2.4 | 3.8 | 4.6 | 2.0 | 3.1 | 6.3 | 2.4 | 3.3 | 7.7 | 2.5 | 3.3 | 6.5 | 2.4 | 3.3 | 6.5 | 2.4 |
| 11. Education | 2.9 | 4.5 | 2.2 | 3.3 | 3.4 | 2.0 | 2.9 | 6.2 | 2.1 | 3.0 | 7.6 | 2.2 | 3.3 | 5.2 | 2.8 | 3.3 | 5.2 | 2.8 |
| 12. Health and social work | 1.7 | 2.8 | 1.2 | 1.8 | 2.2 | 1.3 | 1.8 | 3.6 | 1.4 | 1.5 | 4.2 | 1.0 | 2.0 | 4.7 | 1.2 | 2.0 | 4.7 | 1.2 |
| 13. Other community, social and personal service activity | 2.2 | 3.8 | 1.4 | 3.9 | 3.4 | 2.0 | 2.1 | 4.5 | 1.6 | 1.4 | 3.7 | 1.0 | 1.9 | 3.9 | 1.2 | 1.9 | 3.9 | 1.2 |
| 14. Private households with employed persons | 0.6 | 1.3 | 0.3 | 2.4 | 0.6 | 0.4 | 0.4 | 0.8 | 0.3 | 0.3 | 0.7 | 0.2 | 0.3 | 0.7 | 0.2 | 0.3 | 0.7 | 0.2 |
| 15. Extra-territorial organizations and bodies | 0.0 | 0.0 | - | 0.1 | 0.0 | - | 0.0 | 0.0 | - | - | - | - | - | - | - | - | - | - |
| 16. Unknown | 0.2 | 0.5 | 0.0 | 1.1 | 0.4 | 0.2 | - | - | - | - | - | - | - | 0.0 | - | - | 0.0 | - |

TABLE H NUMBER AND PERCENTAGE OF EMPLOYED PERSONS BY OCCUPATION, REGION AND AREA

| OCCUPATION | Whole Kingdom | | Bangkok | | Central Region | | Northern Region | | Northeastern Region | | Southern Region | | | |
|--|-----------------|-----------------|-----------------|----------------|----------------|----------------|-----------------|----------------|---------------------|-----------------|-----------------|----------------|----------------|----------------|
| | Total | M.A. | Non-M.A. | Total | M.A. | Non-M.A. | Total | M.A. | Non-M.A. | Total | M.A. | Non-M.A. | | |
| Total | 35,502.3 | 10,811.8 | 24,690.4 | 3,854.1 | 9,174.5 | 2,978.5 | 6,435.4 | 1,206.4 | 5,229.0 | 11,235.6 | 1,678.7 | 4,802.6 | 1,094.2 | 3,708.4 |
| 1. Legislator, senior officials and manage | 2,548.4 | 1,163.9 | 1,384.6 | 481.9 | 611.8 | 247.6 | 364.1 | 458.4 | 128.5 | 329.9 | 172.9 | 369.4 | 133.0 | 236.5 |
| 2. Professionals | 1,450.7 | 838.9 | 611.8 | 313.7 | 345.1 | 170.7 | 174.4 | 208.2 | 96.6 | 111.6 | 165.2 | 204.5 | 92.7 | 111.8 |
| 3. Technicians and associate professionals | 1,476.7 | 913.5 | 563.2 | 421.4 | 535.5 | 255.9 | 279.5 | 163.9 | 66.2 | 97.7 | 95.5 | 142.7 | 74.5 | 68.2 |
| 4. Clerks | 1,313.0 | 782.3 | 530.7 | 344.4 | 454.5 | 217.8 | 236.7 | 170.7 | 74.0 | 96.8 | 88.4 | 132.2 | 57.8 | 74.5 |
| 5. Service workers and shop and market sales workers | 5,073.9 | 2,514.4 | 2,559.5 | 821.5 | 1,411.3 | 653.0 | 758.3 | 837.5 | 311.7 | 525.8 | 412.0 | 802.8 | 316.2 | 486.7 |
| 6. Skilled agricultural and fishery workers | 12,218.7 | 715.2 | 11,503.5 | 18.3 | 1,869.8 | 138.9 | 1,730.9 | 2,589.5 | 162.8 | 2,426.7 | 285.2 | 2,053.9 | 110.1 | 1,943.8 |
| 7. Craftsmen and related trades workers | 4,201.9 | 1,321.1 | 2,880.8 | 509.1 | 1,198.3 | 349.6 | 848.8 | 784.2 | 153.1 | 631.1 | 188.3 | 428.7 | 121.0 | 307.7 |
| 8. Plant and machine operators and assemblers | 3,006.1 | 1,264.2 | 1,741.9 | 476.3 | 1,490.9 | 575.5 | 915.4 | 304.7 | 59.4 | 245.3 | 91.4 | 219.8 | 61.5 | 158.3 |
| 9. Elementary occupations | 4,166.4 | 1,262.2 | 2,904.2 | 443.4 | 1,235.3 | 357.6 | 877.7 | 918.3 | 154.1 | 764.2 | 179.8 | 448.5 | 127.3 | 321.2 |
| 10. Workers not classifiable by occupation | 46.4 | 36.2 | 10.3 | 24.3 | 22.1 | 11.8 | 10.3 | - | - | - | - | 0.1 | 0.1 | - |
| Total | 100.0 | 100.0 | 100.0 | 100.0 | 100.0 | 100.0 | 100.0 | 100.0 | 100.0 | 100.0 | 100.0 | 100.0 | 100.0 | 100.0 |
| 1. Legislator, senior officials and manage | 7.2 | 10.8 | 5.6 | 12.5 | 6.7 | 8.3 | 5.9 | 7.1 | 10.7 | 6.3 | 10.3 | 4.8 | 7.7 | 6.4 |
| 2. Professionals | 4.1 | 7.8 | 2.5 | 8.1 | 3.8 | 5.7 | 2.8 | 3.2 | 8.0 | 2.1 | 9.8 | 2.2 | 4.3 | 3.0 |
| 3. Technicians and associate professionals | 4.2 | 8.5 | 2.3 | 10.9 | 5.8 | 8.6 | 4.5 | 2.6 | 5.5 | 1.9 | 5.7 | 1.2 | 3.0 | 1.8 |
| 4. Clerks | 3.7 | 7.2 | 2.2 | 8.9 | 5.0 | 7.3 | 3.8 | 2.7 | 6.1 | 1.9 | 5.3 | 2.8 | 5.3 | 2.0 |
| 5. Service workers and shop and market sales workers | 14.3 | 23.3 | 10.4 | 21.3 | 15.4 | 21.9 | 12.2 | 13.0 | 25.8 | 10.1 | 24.5 | 16.7 | 28.9 | 13.1 |
| 6. Skilled agricultural and fishery workers | 34.4 | 6.6 | 46.6 | 0.5 | 20.4 | 4.7 | 27.9 | 40.2 | 13.5 | 46.4 | 17.0 | 42.8 | 10.1 | 52.4 |
| 7. Craftsmen and related trades workers | 11.8 | 12.2 | 11.7 | 13.2 | 13.1 | 11.7 | 13.7 | 12.2 | 12.7 | 12.1 | 11.2 | 8.9 | 11.1 | 8.3 |
| 8. Plant and machine operators and assemblers | 8.5 | 11.7 | 7.1 | 12.4 | 16.3 | 19.3 | 14.8 | 4.7 | 4.9 | 4.7 | 5.5 | 4.6 | 5.6 | 4.3 |
| 9. Elementary occupations | 11.7 | 11.7 | 11.8 | 11.5 | 13.5 | 12.0 | 14.2 | 14.3 | 12.8 | 14.6 | 10.7 | 9.3 | 11.6 | 8.7 |
| 10. Workers not classifiable by occupation | 0.1 | 0.3 | 0.0 | 0.6 | 0.2 | 0.4 | 0.2 | - | - | - | - | 0.0 | 0.0 | - |

3.4 Education : The distribution of employed persons by level of educational attainment (Table I) illustrated that of the employed people, vast majority had low level of education, 59.0 per cent only held some elementary level or none at all, while 26.4 per cent in secondary level, 14.1 per cent in higher level and the rest were others.

Among people residing in municipal areas who were employed and completed more than elementary level (secondary and higher level) was higher than those live in non-municipal areas (59.2 per cent and 32.4 per cent respectively). In municipal areas, 39.6 per cent of employed person had some elementary level or none at all, 31.7 per cent had secondary level and 27.5 per cent had higher level, whereas the corresponding educational level for employed persons in non-municipal areas were 67.4, 24.2 and 8.2 per cent respectively.

On the region level, the majority of employed persons in every region had some elementary level of education or none at all, especially the highest percentage in the Northeast (68.3 per cent). The North shows the second highest in such level with 67.1 per cent, followed by the South with 57.8 per cent and the Central with 52.6 per cent. With regards to the secondary level of those employed persons, the Central shows the highest percentage with 31.0 per cent; followed by the South, the Northeast and the North with 27.6, 23.2 and 22.4 respectively. It is also noted that at higher level of education, the Central also shows the highest percentage with 15.2 per cent, followed by the South with 14.2 per cent, the North with 10.2 per cent and the Northeast with 8.5 per cent.

For Bangkok, most of employed person completed more than elementary level (64.2 per cent), especially the high rate in the higher level (33.8 per cent).

TABLE 1 NUMBER AND PERCENTAGE OF EMPLOYED PERSON BY LEVEL OF EDUCATIONAL ATTAINMENT, REGION AND AREA

| LEVEL OF EDUCATIONAL ATTAINMENT | Whole Kingdom | | | Bangkok | | | Central Region | | | Northern Region | | | Northeastern Region | | | Southern Region | | |
|---------------------------------|---------------|----------|----------|---------|---------|----------|----------------|---------|----------|-----------------|----------|----------|---------------------|---------|----------|-----------------|------|----------|
| | Total | M.A. | Non-M.A. | Total | M.A. | Non-M.A. | Total | M.A. | Non-M.A. | Total | M.A. | Non-M.A. | Total | M.A. | Non-M.A. | Total | M.A. | Non-M.A. |
| | Number ('000) | | | | | | | | | | | | | | | | | |
| Total | 35,502.3 | 10,811.8 | 24,690.4 | 3,854.1 | 9,174.5 | 2,978.5 | 6,196.0 | 6,435.4 | 1,206.3 | 5,229.0 | 11,235.6 | 1,678.7 | 9,557.0 | 4,802.6 | 1,094.2 | 3,708.4 | | |
| None | 1,261.6 | 215.5 | 1,046.1 | 70.1 | 270.3 | 56.0 | 214.3 | 542.2 | 47.5 | 494.6 | 155.3 | 15.2 | 140.1 | 223.8 | 26.7 | 197.1 | | |
| Less than Elementary | 12,024.2 | 2,369.2 | 9,655.0 | 655.6 | 2,763.1 | 652.6 | 2,110.5 | 2,562.9 | 364.4 | 2,198.5 | 4,565.7 | 460.2 | 4,105.5 | 1,476.8 | 236.3 | 1,240.5 | | |
| Elementary | 7,635.6 | 1,691.5 | 5,944.0 | 604.9 | 1,791.4 | 480.2 | 1,311.2 | 1,217.3 | 148.5 | 1,068.8 | 2,949.5 | 289.1 | 2,660.3 | 1,072.6 | 168.8 | 903.8 | | |
| Lower Secondary | 5,116.0 | 1,648.1 | 3,467.9 | 550.9 | 1,543.1 | 520.3 | 1,022.8 | 810.5 | 167.6 | 642.9 | 1,490.1 | 236.8 | 1,253.3 | 721.4 | 172.5 | 549.0 | | |
| Upper Secondary Level | 4,271.6 | 1,779.6 | 2,492.0 | 618.4 | 1,306.4 | 536.5 | 769.9 | 628.9 | 174.4 | 454.4 | 1,114.0 | 260.2 | 853.8 | 604.0 | 190.2 | 413.9 | | |
| General/Academic | 3,102.6 | 1,169.1 | 1,933.5 | 389.7 | 906.5 | 354.4 | 552.1 | 467.1 | 122.5 | 344.6 | 901.3 | 183.5 | 717.9 | 438.0 | 119.0 | 319.1 | | |
| Vocational | 1,155.7 | 605.0 | 550.7 | 228.7 | 396.1 | 179.9 | 216.2 | 159.1 | 50.5 | 108.6 | 206.8 | 75.3 | 131.5 | 165.1 | 70.7 | 94.5 | | |
| Teacher Training | 13.3 | 5.5 | 7.7 | - | 3.8 | 2.2 | 1.6 | 2.7 | 1.4 | 1.3 | 5.9 | 1.4 | 4.5 | 0.9 | 0.5 | 0.4 | | |
| Higher Level | 4,989.0 | 2,976.5 | 2,012.5 | 1,302.7 | 1,392.9 | 672.3 | 720.5 | 656.2 | 293.0 | 363.2 | 955.8 | 417.1 | 538.7 | 681.4 | 291.4 | 390.1 | | |
| Academic | 2,676.7 | 1,853.2 | 823.4 | 1,004.3 | 724.6 | 384.4 | 340.1 | 308.1 | 157.3 | 150.7 | 349.9 | 174.8 | 175.1 | 289.8 | 132.3 | 157.5 | | |
| Higher Technical Education | 1,483.2 | 736.9 | 746.3 | 216.8 | 502.1 | 212.6 | 289.6 | 202.9 | 73.2 | 129.6 | 293.0 | 125.0 | 168.0 | 268.5 | 109.3 | 159.2 | | |
| Teacher Training | 829.1 | 386.4 | 442.7 | 81.6 | 166.2 | 75.3 | 90.9 | 145.2 | 62.3 | 82.9 | 312.9 | 117.3 | 195.6 | 123.2 | 49.8 | 73.4 | | |
| Others 1/ | 23.6 | 10.7 | 12.9 | - | 3.4 | 0.3 | 3.1 | 16.4 | 10.1 | 6.2 | - | - | - | 3.8 | 0.2 | 3.6 | | |
| Unknown | 180.8 | 120.7 | 60.1 | 51.5 | 104.1 | 60.3 | 43.8 | 1.0 | 0.5 | 0.5 | 5.3 | 0.1 | 5.2 | 18.8 | 8.2 | 10.6 | | |
| | | | | | | | | | | | | | | | | | | |
| Total | 100.0 | 100.0 | 100.0 | 100.0 | 100.0 | 100.0 | 100.0 | 100.0 | 100.0 | 100.0 | 100.0 | 100.0 | 100.0 | 100.0 | 100.0 | 100.0 | | |
| None | 3.6 | 2.0 | 4.2 | 1.8 | 3.0 | 1.9 | 3.5 | 8.4 | 3.9 | 9.5 | 1.4 | 0.9 | 1.5 | 4.7 | 2.4 | 5.3 | | |
| Less than Elementary | 33.9 | 21.9 | 39.1 | 17.0 | 30.1 | 21.9 | 34.1 | 39.8 | 30.2 | 42.0 | 40.6 | 27.4 | 43.0 | 30.8 | 21.6 | 33.5 | | |
| Elementary | 21.5 | 15.7 | 24.1 | 15.7 | 19.5 | 16.1 | 21.2 | 18.9 | 12.3 | 20.4 | 26.3 | 17.2 | 27.8 | 22.3 | 15.4 | 24.4 | | |
| Lower Secondary | 14.4 | 15.2 | 14.1 | 14.3 | 16.8 | 17.5 | 16.5 | 12.6 | 13.9 | 12.3 | 13.3 | 14.1 | 13.1 | 15.0 | 15.8 | 14.8 | | |
| Upper Secondary Level | 12.0 | 16.5 | 10.1 | 16.0 | 14.2 | 18.0 | 12.4 | 9.8 | 14.4 | 8.7 | 9.9 | 15.5 | 8.9 | 12.6 | 17.4 | 11.2 | | |
| General/Academic | 8.7 | 10.8 | 7.8 | 10.1 | 9.9 | 11.9 | 8.9 | 7.3 | 10.1 | 6.6 | 8.0 | 10.9 | 7.5 | 9.1 | 10.9 | 8.6 | | |
| Vocational | 3.3 | 5.6 | 2.2 | 5.9 | 4.3 | 6.0 | 3.5 | 2.5 | 4.1 | 2.1 | 1.8 | 4.5 | 1.4 | 3.4 | 6.5 | 2.6 | | |
| Teacher Training | 0.0 | 0.1 | 0.0 | - | 0.0 | 0.1 | 0.0 | 0.0 | 0.1 | 0.0 | 0.1 | 0.1 | 0.1 | 0.0 | 0.1 | 0.0 | | |
| Higher Level | 14.1 | 27.5 | 8.2 | 33.8 | 15.2 | 22.6 | 11.6 | 10.2 | 24.2 | 7.0 | 8.5 | 24.9 | 5.6 | 14.2 | 26.6 | 10.5 | | |
| Academic | 7.5 | 17.1 | 3.3 | 26.1 | 7.9 | 12.9 | 5.5 | 4.8 | 13.0 | 2.9 | 3.1 | 10.4 | 1.8 | 6.0 | 12.1 | 4.3 | | |
| Higher Technical Education | 4.2 | 6.8 | 3.0 | 5.6 | 5.5 | 7.1 | 4.7 | 3.2 | 6.0 | 2.5 | 2.6 | 7.4 | 1.8 | 5.6 | 10.0 | 4.3 | | |
| Teacher Training | 2.3 | 3.6 | 1.8 | 2.1 | 1.8 | 2.5 | 1.5 | 2.3 | 5.1 | 1.6 | 2.8 | 7.0 | 2.1 | 2.6 | 4.6 | 2.0 | | |
| Others 1/ | 0.1 | 0.1 | 0.1 | - | 0.0 | 0.0 | 0.1 | 0.3 | 0.8 | 0.1 | - | - | - | 0.1 | 0.0 | 0.1 | | |
| Unknown | 0.5 | 1.1 | 0.2 | 1.3 | 1.1 | 2.0 | 0.7 | 0.0 | 0.0 | 0.0 | 0.1 | 0.0 | 0.1 | 0.4 | 0.8 | 0.3 | | |

1/ Including short course vocational

4. Unemployment (Table J)

The unemployment rate is the ratio of the number of unemployed persons to the labor force expressed as a percentage. It depends therefore on the definition of unemployment as well as of the labor force adopted in the survey. Beginning from the survey in August 1982, unemployment has been measured, for a better understanding of the situation, in terms of persons available for works, including not only those actively looking for work but also those not looking for but available for works. As well, the classification of the labor force status or activity has been revised to include, besides the current labor force, the seasonally inactive labor force, to constitute what is described as the total labor force. Different unemployment rates can be computed for purposed of comparative analysis, using different measures of unemployment and labor force as given in Table J.

TABLE J DIFFERENT RATES OF UNEMPLOYMENT, QUARTER 2:APRIL-JUNE 2006

(Percentage)

| Labor force | Actively looking for work | Total available for work |
|---------------------|---------------------------|--------------------------|
| Current labor force | 0.3 | 1.7 |
| Total labor force | 0.3 | 1.7 |

In general, during the agricultural season, the unemployment rate calculated from the total labor force is very close to that obtained from the current labor force but in the slack season the rates are quite different.

At this quarter of the survey, the rate of total unemployment or percentage of the total labor force who did not work but were available for work (total available for work) was about 1.7 per cent while the open unemployment which measured from those who were actively looking for work was 0.3 per cent.

Generally, any measurement of unemployment shows that the number of unemployed persons was among the off-season of agriculture are more than the numbers among agriculture season of the same year.

Table K reveals that the rate of unemployment was rather high among the young population aged 15-29 years or those who just entered in the labor force. Of these the population aged 15-24 years (include males and females) had very high rates of unemployment, especially the population age 15-19 years had the highest rates (7.0 per cent). This reflects an increasingly widespread problem of unemployment among the young population with middle and high level of educational attainment since the young with secondary level, higher level or equivalent educational levels begin to enter the labor market at around this age-group. Considered unemployment rate

TABLE K UNEMPLOYMENT RATES BY AGE GROUP, SEX, REGION AND AREA

(Percentage)

| Sex and age group (years) | Whole kingdom | | | Bangkok | Central region | | | Northern region | | | Northeastern region | | | Southern region | | |
|---------------------------|---------------|------|----------|---------|----------------|------|----------|-----------------|------|----------|---------------------|------|----------|-----------------|------|----------|
| | Total | M.A. | Non-M.A. | | Total | M.A. | Non-M.A. | Total | M.A. | Non-M.A. | Total | M.A. | Non-M.A. | Total | M.A. | Non-M.A. |
| Total | 1.7 | 1.8 | 1.6 | 2.0 | 1.6 | 1.7 | 1.5 | 1.5 | 1.6 | 1.4 | 1.7 | 1.8 | 1.7 | 1.6 | 1.8 | 1.6 |
| 15-19 | 7.0 | 7.4 | 6.9 | 7.4 | 8.3 | 7.5 | 8.6 | 4.6 | 4.9 | 4.5 | 8.0 | 7.5 | 8.1 | 5.4 | 8.7 | 4.7 |
| 20-24 | 6.4 | 7.3 | 6.1 | 9.0 | 5.7 | 6.4 | 5.4 | 7.0 | 9.1 | 6.5 | 6.3 | 6.2 | 6.3 | 6.2 | 6.0 | 6.2 |
| 25-29 | 2.1 | 2.7 | 1.8 | 3.4 | 1.8 | 1.9 | 1.7 | 1.5 | 2.3 | 1.3 | 1.7 | 2.7 | 1.5 | 2.7 | 2.2 | 2.9 |
| 30-34 | 1.0 | 1.2 | 0.9 | 1.6 | 0.7 | 0.8 | 0.7 | 0.6 | 0.5 | 0.6 | 1.2 | 1.5 | 1.1 | 0.9 | 1.0 | 0.9 |
| 35-39 | 0.8 | 0.8 | 0.8 | 1.2 | 0.7 | 0.6 | 0.7 | 1.0 | 0.6 | 1.1 | 0.8 | 0.8 | 0.8 | 0.5 | 0.4 | 0.5 |
| 40-49 | 0.6 | 0.5 | 0.6 | 0.4 | 0.4 | 0.5 | 0.3 | 0.8 | 0.7 | 0.8 | 0.8 | 0.6 | 0.8 | 0.3 | 0.6 | 0.2 |
| 50-59 | 0.3 | 0.4 | 0.2 | 0.3 | 0.4 | 0.6 | 0.3 | 0.3 | 0.6 | 0.3 | 0.2 | 0.2 | 0.2 | 0.1 | 0.1 | 0.1 |
| 60 and over | 0.2 | 0.1 | 0.2 | - | 0.1 | 0.1 | 0.1 | 0.2 | 0.4 | 0.2 | 0.2 | 0.2 | 0.2 | 0.1 | - | 0.1 |
| Male | 1.7 | 1.8 | 1.6 | 2.0 | 1.7 | 1.7 | 1.7 | 1.3 | 1.7 | 1.2 | 1.8 | 1.9 | 1.8 | 1.5 | 1.7 | 1.4 |
| 15-19 | 5.9 | 6.3 | 5.8 | 4.9 | 7.4 | 5.8 | 8.0 | 2.1 | 3.6 | 1.9 | 7.4 | 8.9 | 7.2 | 5.1 | 8.2 | 4.5 |
| 20-24 | 6.0 | 6.6 | 5.8 | 8.4 | 5.6 | 5.6 | 5.7 | 6.0 | 8.9 | 5.4 | 6.2 | 4.6 | 6.5 | 5.0 | 6.1 | 4.7 |
| 25-29 | 2.2 | 2.7 | 1.9 | 2.7 | 2.3 | 2.5 | 2.2 | 1.5 | 2.8 | 1.2 | 2.2 | 3.3 | 2.0 | 2.2 | 2.1 | 2.3 |
| 30-34 | 1.1 | 1.2 | 1.0 | 1.1 | 1.1 | 1.0 | 1.2 | 0.9 | 0.6 | 1.0 | 1.2 | 2.2 | 1.0 | 0.9 | 0.8 | 0.9 |
| 35-39 | 0.9 | 1.1 | 0.8 | 1.9 | 0.6 | 0.5 | 0.7 | 0.7 | 0.5 | 0.7 | 0.9 | 0.8 | 1.0 | 0.4 | 0.3 | 0.5 |
| 40-49 | 0.6 | 0.7 | 0.6 | 0.7 | 0.4 | 0.7 | 0.3 | 0.9 | 0.9 | 0.9 | 0.7 | 0.7 | 0.7 | 0.2 | 0.5 | 0.1 |
| 50-59 | 0.3 | 0.5 | 0.3 | 0.5 | 0.4 | 0.7 | 0.3 | 0.3 | 0.5 | 0.3 | 0.3 | 0.3 | 0.3 | 0.1 | 0.0 | 0.1 |
| 60 and over | 0.1 | 0.0 | 0.1 | - | 0.1 | - | 0.1 | 0.1 | 0.1 | 0.1 | 0.2 | - | 0.2 | - | - | - |
| Female | 1.7 | 1.9 | 1.6 | 2.1 | 1.4 | 1.8 | 1.3 | 1.7 | 1.6 | 1.7 | 1.6 | 1.6 | 1.6 | 1.8 | 1.8 | 1.8 |
| 15-19 | 8.7 | 8.6 | 8.7 | 10.5 | 9.4 | 9.2 | 9.6 | 8.7 | 6.4 | 9.1 | 8.9 | 5.4 | 9.4 | 6.0 | 9.5 | 5.2 |
| 20-24 | 7.0 | 8.1 | 6.5 | 9.9 | 5.8 | 7.3 | 5.0 | 8.2 | 9.4 | 8.0 | 6.3 | 7.9 | 5.9 | 7.9 | 5.9 | 8.6 |
| 25-29 | 2.0 | 2.7 | 1.5 | 4.2 | 1.2 | 1.3 | 1.2 | 1.6 | 1.7 | 1.5 | 1.1 | 2.0 | 0.9 | 3.3 | 2.3 | 3.7 |
| 30-34 | 0.9 | 1.3 | 0.7 | 2.2 | 0.3 | 0.6 | 0.1 | 0.2 | 0.3 | 0.2 | 1.2 | 0.8 | 1.2 | 0.9 | 1.2 | 0.9 |
| 35-39 | 0.7 | 0.5 | 0.8 | 0.4 | 0.7 | 0.6 | 0.7 | 1.4 | 0.6 | 1.6 | 0.7 | 0.7 | 0.6 | 0.6 | 0.6 | 0.6 |
| 40-49 | 0.5 | 0.3 | 0.6 | 0.1 | 0.3 | 0.3 | 0.3 | 0.6 | 0.5 | 0.7 | 0.9 | 0.5 | 1.0 | 0.3 | 0.8 | 0.2 |
| 50-59 | 0.2 | 0.3 | 0.2 | - | 0.3 | 0.6 | 0.2 | 0.4 | 0.7 | 0.3 | 0.2 | 0.1 | 0.2 | 0.0 | 0.2 | - |
| 60 and over | 0.2 | 0.3 | 0.2 | - | 0.2 | 0.2 | 0.2 | 0.4 | 0.8 | 0.3 | 0.3 | 0.6 | 0.3 | 0.1 | - | 0.2 |

by sex, it was found that, unemployment rate of male and female were equivalent (1.7 per cent). The unemployment rate in municipal area was higher than non-municipal area (1.8 per cent and 1.6 per cent respectively). If the regions were taken into account, the rate of unemployment in the Bangkok showed the highest rate (2.0 per cent). Followed by the Northeast (1.7 per cent), the Central and the South (1.6 per cent) and the North showed the lowest (1.5 per cent).

Considering on levels of educational attainment of the unemployed person (Table L), it was found that the unemployment rate of persons attained upper secondary level (general/academic and vocational) and higher level (academic, higher technical education and teacher training) were rather high.

However, there is a remark that the unemployment rate among those because it was during the slack season and in with new labor force come from students who just finish their schooling. Part of agricultural labor of which the majority held elementary level of education were unemployed and waiting for new season. The rate would be declining if the survey are undertaken in the busy season.

TABLE L UNEMPLOYMENT RATES BY LEVEL OF EDUCATIONAL ATTAINMENT, SEX AND AREA

(Percentage)

| Area and sex | Level of educational attainment | | | | | | | | | | | |
|--------------|---------------------------------|------|----------------------|------------|-----------------|-----------------------|------------|------------------|--------------|----------------------------|------------------|--------------------|
| | Total | None | Less than elementary | Elementary | Lower secondary | Upper secondary level | | | Higher level | | | Others and unknown |
| | | | | | | General/academic | Vocational | Teacher training | Academic | Higher technical education | Teacher training | |
| Total | 1.7 | 1.4 | 0.5 | 1.5 | 2.2 | 2.4 | 2.5 | - | 3.8 | 3.9 | 3.1 | 0.8 |
| Male | 1.7 | 1.6 | 0.5 | 1.6 | 2.2 | 2.3 | 2.4 | - | 3.0 | 4.2 | 3.9 | 0.0 |
| Female | 1.7 | 1.3 | 0.4 | 1.3 | 2.3 | 2.6 | 2.6 | - | 4.4 | 3.5 | 2.6 | 1.8 |
| M.A. | 1.8 | 0.9 | 0.6 | 1.6 | 2.1 | 1.7 | 2.5 | - | 3.4 | 2.7 | 0.5 | 1.6 |
| Male | 1.8 | 1.4 | 0.6 | 1.6 | 2.3 | 1.5 | 2.1 | - | 3.0 | 3.6 | 0.1 | 0.0 |
| Female | 1.9 | 0.5 | 0.6 | 1.6 | 1.9 | 1.8 | 3.2 | - | 3.7 | 1.9 | 0.8 | 3.5 |
| Non-M.A. | 1.6 | 1.6 | 0.4 | 1.5 | 2.3 | 2.9 | 2.4 | - | 4.7 | 5.0 | 5.3 | 0.0 |
| Male | 1.6 | 1.7 | 0.5 | 1.6 | 2.1 | 2.8 | 2.6 | - | 3.0 | 4.7 | 6.6 | 0.0 |
| Female | 1.6 | 1.5 | 0.4 | 1.2 | 2.4 | 3.1 | 1.9 | - | 6.1 | 5.3 | 4.3 | 0.0 |

1/ Including short course vocational

5. Characteristics of the unemployed labor force

Table M illustrates that the unemployed persons were largely males, 54.5 per cent whereas the corresponding percentage for females was 45.5 per cent. The percentage of unemployed male were about 52.0 and 55.8 per cent of the total unemployed in the municipal area and non-municipal area respectively which was higher than the female.

TABLE M NUMBER AND PERCENTAGE OF UNEMPLOYED PERSONS BY LEVEL OF EDUCATIONAL ATTAINMENT, SEX AND AREA

| Area and sex | Level of educational attainment | | | | | | | | | | | |
|---------------------|---------------------------------|------|----------------------|------------|-----------------|-----------------------|------------|------------------|--------------|----------------------------|--------------------|-----|
| | Total | None | Less than elementary | Elementary | Lower secondary | Upper secondary level | | | Higher level | | Others and unknown | |
| | | | | | | General/academic | Vocational | Teacher training | Academic | Higher technical education | Teacher training | |
| | Number ('000) | | | | | | | | | | | |
| Total | 606.6 | 18.6 | 56.2 | 116.3 | 116.1 | 78.0 | 29.0 | - | 105.0 | 59.8 | 26.9 | 0.7 |
| Male | 330.6 | 8.8 | 30.8 | 73.5 | 69.9 | 43.1 | 17.6 | - | 38.2 | 35.1 | 13.6 | 0.0 |
| Female | 276.0 | 9.8 | 25.5 | 42.8 | 46.2 | 34.9 | 11.5 | - | 66.8 | 24.6 | 13.3 | 0.7 |
| Municipal areas | 202.5 | 1.9 | 13.7 | 28.0 | 35.7 | 19.6 | 15.6 | - | 64.5 | 20.8 | 2.1 | 0.7 |
| Male | 105.3 | 1.2 | 7.0 | 15.8 | 22.8 | 9.7 | 7.8 | - | 26.7 | 14.0 | 0.2 | 0.0 |
| Female | 97.2 | 0.6 | 6.6 | 12.2 | 12.9 | 9.9 | 7.8 | - | 37.8 | 6.8 | 1.9 | 0.7 |
| Non-municipal areas | 404.1 | 16.8 | 42.6 | 88.4 | 80.4 | 58.4 | 13.4 | - | 40.4 | 39.0 | 24.8 | 0.0 |
| Male | 225.3 | 7.6 | 23.7 | 57.7 | 47.2 | 33.4 | 9.7 | - | 11.5 | 21.1 | 13.4 | 0.0 |
| Female | 178.8 | 9.1 | 18.8 | 30.6 | 33.2 | 25.0 | 3.7 | - | 29.0 | 17.8 | 11.4 | 0.0 |
| | Percentage | | | | | | | | | | | |
| Total | 100.0 | 3.1 | 9.3 | 19.2 | 19.1 | 12.9 | 4.8 | - | 17.3 | 9.9 | 4.4 | 0.1 |
| Male | 100.0 | 2.7 | 9.3 | 22.2 | 21.2 | 13.0 | 5.3 | - | 11.6 | 10.6 | 4.1 | - |
| Female | 100.0 | 3.5 | 9.2 | 15.5 | 16.7 | 12.7 | 4.2 | - | 24.2 | 8.9 | 4.8 | 0.2 |
| Municipal areas | 100.0 | 0.9 | 6.8 | 13.8 | 17.6 | 9.7 | 7.7 | - | 31.9 | 10.3 | 1.0 | 0.3 |
| Male | 100.0 | 1.2 | 6.7 | 15.0 | 21.6 | 9.2 | 7.4 | - | 25.4 | 13.3 | 0.2 | - |
| Female | 100.0 | 0.6 | 6.8 | 12.5 | 13.3 | 10.2 | 8.0 | - | 38.9 | 7.0 | 2.0 | 0.7 |
| Non-municipal areas | 100.0 | 4.2 | 10.5 | 21.9 | 19.9 | 14.5 | 3.3 | - | 10.0 | 9.6 | 6.1 | - |
| Male | 100.0 | 3.4 | 10.5 | 25.6 | 20.9 | 14.8 | 4.3 | - | 5.1 | 9.4 | 5.9 | - |
| Female | 100.0 | 5.1 | 10.5 | 17.1 | 18.6 | 14.0 | 2.1 | - | 16.2 | 10.0 | 6.4 | - |

1/ Including short course vocational

The majority of the unemployed persons (66.6 per cent) were in the non-municipal areas because these areas constituted a larger part of the total labor force. About 68.2 per cent of the total unemployed males were in the non-municipal areas while it was 64.8 per cent for females. However, the percentage of unemployed males and females were lower in busy season than the slack season.

The unemployed persons completed in some elementary education and none constituted the highest proportion (31.6 per cent) of the total unemployed, the secondary level (36.8 per cent) and higher level (31.6 per cent). In the non-municipal areas they accounted higher than the municipal areas for elementary and none (36.6 per cent compared with 21.5 per cent). While in the municipal areas, they accounted higher than non-municipal area for higher level (43.2 per cent compared with 25.7 per cent).

6. Hours worked (Table N)

Data on hours worked and additional hours available for work have been obtained in respect of all the employed persons. In the case of persons who had job but did not work at all during the survey week, the question on hours worked was interpreted as the zero hours per week. The data on hours worked included hours worked on all occupations, principal as well as others.

The data summarized in Table N show that about 35.2 per cent of the employed persons worked 50 hours or more per week. About 46.3 per cent of employed persons worked 35-49 hours per week. On the other word, about 81.5 per cent of employed person worked 35 hours or more per week and they might be classified as fully employed. About 16.0 per cent, thus worked less than 35 hours per week and may be regarded as under-employed. For employed persons who did not work during the survey week (0 hours) but had regular job, which accounted only 2.5 per cent.

TABLE N NUMBER AND PERCENTAGE OF EMPLOYED PERSONS BY HOURS WORKED PER WEEK

| Hours work per week | Employed persons | | Persons available for additional work | |
|------------------------|--------------------------|------------|---------------------------------------|---|
| | Number (in thousands) | Percentage | Number (in thousands) | Percentage (as compared to employed) |
| Total | 35,502.3 | 100.0 | 821.8 | 2.3 |
| 0 hours | 887.5 | 2.5 | 112.9 | 12.7 |
| 1 - 9 hours | 316.3 | 0.9 | 60.4 | 19.1 |
| 10 - 19 hours | 1,122.2 | 3.2 | 114.9 | 10.2 |
| 20 - 29 hours | 2,782.9 | 7.8 | 183.2 | 6.6 |
| 30 - 34 hours | 1,462.0 | 4.1 | 75.5 | 5.2 |
| 35 - 39 hours | 3,361.3 | 9.5 | 60.5 | 1.8 |
| 40 - 49 hours | 13,075.8 | 36.8 | 153.2 | 1.2 |
| 50 hours and over | 12,494.4 | 35.2 | 61.2 | 0.5 |

The percentage of employed persons who were available for additional work, which is also an indicator for under-employment, accounted for about 2.3 per cent. Of the employed persons who worked less than 35 hours per week, 7.6 per cent desired and were available for additional work. The details of hours worked by occupation, industry and work status are illustrated in the Statistical Tables (Table 8-10).

7. Wages and salaries

Data on wages and salaries have been collected in respect of all employees in accordance with the system applicable to each case and converted into the equivalent monthly wages and salaries. The data have been tabulated by industry, sex and area separately for government and private employees (see Table 15 and 16 in the statistical tables). In this chapter, data on the number of male and female employees by wage level or salary (not including supplementary earnings) and area are presented in Table O.

On the whole, about 43.6 per cent of 16.1 million employees had monthly wage or salary of Baht 2,501-5,500, around 25.8 per cent had monthly wage or salary of Baht 5,501-10,000, about 18.3 had over Baht 10,000 per month and about 11.7 per cent received less than Baht 2,501 per month.

The majority of employees in the municipal areas had higher level of wage or salary than their counterpart in the other area. For instance, only about 34.8 per cent of employees in the municipal areas received monthly wage or salary of below Baht 5,501 whereas the corresponding figure in the non-municipal areas was 69.1 per cent. Around 64.2 per cent of employees in the municipal areas earned more than Baht 5,500 compared with 30.4 per cent in the non-municipal areas. Moreover, about 30.2 per cent of employees in the municipal areas earned more than Baht 10,000 per month while the percentages in the non-municipal areas was only 10.2 per cent.

TABLE O NUMBER AND PERCENTAGE OF EMPLOYEES BY WAGE/SALARY, SEX AND AREA

| Monthly wage/ Salary level (Baht) | Whole kingdom | | | Municipal areas | | | Non- municipal areas | | |
|--------------------------------------|-----------------|----------------------|-------------------|-----------------|----------------------|-------------------|----------------------|----------------------|-------------------|
| | Total | Government sector | Private sector | Total | Government sector | Private sector | Total | Government sector | Private sector |
| | Number ('000) | | | | | | | | |
| Total | 16,059.4 | 3,021.3 | 13,038.1 | 6,516.1 | 1,465.1 | 5,051.0 | 9,543.3 | 1,556.1 | 7,987.1 |
| Up to 2,500 | 1,879.7 | 60.5 | 1,819.1 | 243.6 | 4.9 | 238.8 | 1,636.0 | 55.6 | 1,580.4 |
| 2,501-5,500 | 6,994.4 | 540.4 | 6,454.0 | 2,028.6 | 149.5 | 1,879.1 | 4,965.9 | 390.9 | 4,575.0 |
| 5,501-10,000 | 4,146.7 | 806.2 | 3,340.6 | 2,214.9 | 366.4 | 1,848.5 | 1,931.8 | 439.8 | 1,492.1 |
| 10,001 & Over | 2,938.4 | 1,593.0 | 1,345.4 | 1,969.7 | 932.4 | 1,037.3 | 968.7 | 660.6 | 308.1 |
| Unknown | 100.2 | 21.2 | 79.0 | 59.3 | 12.0 | 47.4 | 40.9 | 9.3 | 31.6 |
| Male | 8,995.4 | 1,678.8 | 7,316.5 | 3,441.4 | 771.4 | 2,670.0 | 5,554.0 | 907.4 | 4,646.6 |
| Up to 2,500 | 949.4 | 45.2 | 904.2 | 107.3 | 2.3 | 105.0 | 842.1 | 43.0 | 799.2 |
| 2,501-5,500 | 3,897.2 | 316.1 | 3,581.0 | 998.3 | 84.4 | 913.9 | 2,898.8 | 231.7 | 2,667.1 |
| 5,501-10,000 | 2,453.2 | 422.7 | 2,030.4 | 1,258.3 | 192.0 | 1,066.2 | 1,194.9 | 230.7 | 964.2 |
| 10,001 & Over | 1,635.4 | 882.6 | 752.8 | 1,043.8 | 486.0 | 557.8 | 591.6 | 396.6 | 194.9 |
| Unknown | 60.3 | 12.1 | 48.2 | 33.7 | 6.7 | 27.0 | 26.6 | 5.4 | 21.2 |
| Female | 7,064.0 | 1,342.5 | 5,721.6 | 3,074.7 | 693.7 | 2,381.0 | 3,989.3 | 648.7 | 3,340.6 |
| Up to 2,500 | 930.3 | 15.3 | 915.0 | 136.4 | 2.6 | 133.8 | 793.9 | 12.7 | 781.2 |
| 2,501-5,500 | 3,097.3 | 224.2 | 2,873.0 | 1,030.2 | 65.1 | 965.1 | 2,067.1 | 159.2 | 1,907.9 |
| 5,501-10,000 | 1,693.6 | 383.4 | 1,310.1 | 956.6 | 174.4 | 782.3 | 737.0 | 209.1 | 527.9 |
| 10,001 & Over | 1,303.0 | 710.4 | 592.7 | 925.9 | 446.4 | 479.5 | 377.1 | 263.9 | 113.2 |
| Unknown | 39.9 | 9.1 | 30.8 | 25.6 | 5.3 | 20.4 | 14.3 | 3.8 | 10.4 |
| | Percentage | | | | | | | | |
| Total | 100.0 | 100.0 | 100.0 | 100.0 | 100.0 | 100.0 | 100.0 | 100.0 | 100.0 |
| Up to 2,500 | 11.7 | 2.0 | 14.0 | 3.7 | 0.3 | 4.7 | 17.1 | 3.6 | 19.8 |
| 2,501-5,500 | 43.6 | 17.9 | 49.5 | 31.1 | 10.2 | 37.2 | 52.0 | 25.1 | 57.3 |
| 5,501-10,000 | 25.8 | 26.7 | 25.6 | 34.0 | 25.0 | 36.6 | 20.2 | 28.3 | 18.7 |
| 10,001 & Over | 18.3 | 52.7 | 10.3 | 30.2 | 63.6 | 20.5 | 10.2 | 42.5 | 3.9 |
| Unknown | 0.6 | 0.7 | 0.6 | 0.9 | 0.8 | 0.9 | 0.4 | 0.6 | 0.4 |
| Male | 100.0 | 100.0 | 100.0 | 100.0 | 100.0 | 100.0 | 100.0 | 100.0 | 100.0 |
| Up to 2,500 | 10.6 | 2.7 | 12.4 | 3.1 | 0.3 | 3.9 | 15.2 | 4.7 | 17.2 |
| 2,501-5,500 | 43.3 | 18.8 | 48.9 | 29.0 | 10.9 | 34.2 | 52.2 | 25.5 | 57.4 |
| 5,501-10,000 | 27.3 | 25.2 | 27.8 | 36.6 | 24.9 | 39.9 | 21.5 | 25.4 | 20.8 |
| 10,001 & Over | 18.2 | 52.6 | 10.3 | 30.3 | 63.0 | 20.9 | 10.7 | 43.7 | 4.2 |
| Unknown | 0.7 | 0.7 | 0.7 | 1.0 | 0.9 | 1.0 | 0.5 | 0.6 | 0.5 |
| Female | 100.0 | 100.0 | 100.0 | 100.0 | 100.0 | 100.0 | 100.0 | 100.0 | 100.0 |
| Up to 2,500 | 13.2 | 1.1 | 16.0 | 4.4 | 0.4 | 5.6 | 19.9 | 2.0 | 23.4 |
| 2,501-5,500 | 43.9 | 16.7 | 50.2 | 33.5 | 9.4 | 40.5 | 51.8 | 24.5 | 57.1 |
| 5,501-10,000 | 24.0 | 28.6 | 22.9 | 31.1 | 25.1 | 32.9 | 18.5 | 32.2 | 15.8 |
| 10,001 & Over | 18.5 | 52.9 | 10.4 | 30.1 | 64.4 | 20.1 | 9.5 | 40.7 | 3.4 |
| Unknown | 0.6 | 0.7 | 0.5 | 0.8 | 0.8 | 0.9 | 0.4 | 0.6 | 0.3 |

It was observed that, on the whole, government employees got higher level of monthly wage or salary than the private ones. This partly because, in this survey, the private employee also included those daily wage employees and laborers who usually earn rather low income. About 63.5 per cent of the private employees earned less than Baht 5,501 a month as compared with 29.9 per cent of the government employees. On the other hand, the government employees who received over Baht 5,500 per month accounted for about 79.4 per cent of the total government employees while the private employees only accounted for 35.9 per cent.

8. Supplementary benefits (Table P)

Apart from data on basic wages and salaries, information was also collected on receipt of supplementary benefits in cash such as bonuses and overtime payments, and in kind such as food, clothing, housing, and others; the amount received have not however been ascertained. The data on number of employees receiving benefits are summarized in Table P.

TABLE P NUMBER AND PERCENTAGE OF PRIVATE EMPLOYEES AND GOVERNMENT EMPLOYEES BY RECEIVING SUPPLEMENTARY BENEFITS, AREA AND SEX

| Sector, area and sex | Total employees | Number of employees receiving supplementary benefits | | | | | | |
|----------------------|-----------------|--|-------------------|-------------------|-------------------|----------------|-----------------|-----------------|
| | | 1/ | | | | | | |
| | | Bonus | Overtime | Other Cash | Food | Clothing | Housing | Others |
| Total | 5,419.0 | 482.0 (8.9) | 1,769.8 (32.7) | 2,240.4 (41.3) | 1,466.6 (27.1) | 413.0 (7.6) | 884.6 (16.3) | 677.3 (12.5) |
| Male | 2,941.1 | 260.7 (8.9) | 872.7 (29.7) | 1,239.0 (42.1) | 715.8 (24.3) | 203.5 (6.9) | 570.5 (19.4) | 304.3 (10.3) |
| Female | 2,477.9 | 221.4 (8.9) | 897.1 (36.2) | 1,001.3 (40.4) | 750.8 (30.3) | 209.5 (8.5) | 314.1 (12.7) | 373.1 (15.1) |
| Private sector | 4,231.3 | 369.2 (8.7) | 1,566.1 (37.0) | 1,414.7 (33.4) | 1,432.5 (33.9) | 386.6 (9.1) | 644.1 (15.2) | 642.9 (15.2) |
| Male | 2,240.5 | 187.4 (8.4) | 782.8 (34.9) | 726.6 (32.4) | 701.9 (31.3) | 188.7 (8.4) | 409.8 (18.3) | 285.6 (12.7) |
| Female | 1,990.8 | 181.8 (9.1) | 783.3 (39.3) | 688.1 (34.6) | 730.6 (36.7) | 197.9 (9.9) | 234.3 (11.8) | 357.2 (17.9) |
| Government sector | 1,187.8 | 112.9 (9.5) | 203.7 (17.1) | 825.7 (69.5) | 34.1 (2.9) | 26.4 (2.2) | 240.5 (20.2) | 34.5 (2.9) |
| Male | 700.7 | 73.3 (10.5) | 89.8 (12.8) | 512.5 (73.1) | 13.9 (2.0) | 14.8 (2.1) | 160.7 (22.9) | 18.6 (2.7) |
| Female | 487.1 | 39.6 (8.1) | 113.8 (23.4) | 313.2 (64.3) | 20.2 (4.2) | 11.6 (2.4) | 79.8 (16.4) | 15.9 (3.3) |

TABLE P NUMBER AND PERCENTAGE OF PRIVATE EMPLOYEES AND GOVERNMENT EMPLOYEES BY RECEIVING SUPPLEMENTARY BENEFITS, AREA AND SEX (Contd.)

(In thousands)

| Sector, area and sex | Total employees | Number of employees receiving supplementary benefits ^{1/} | | | | | | |
|----------------------|-----------------|--|-----------------|-----------------|-----------------|-----------------|-----------------|-----------------|
| | | Bonus | Overtime | Other cash | Food | Clothing | Housing | Others |
| Private sector | | | | | | | | |
| Municipal areas | 1,867.5 | 141.1 (7.6) | 625.7 (33.5) | 663.5 (35.5) | 657.4 (35.2) | 180.4 (9.7) | 360.3 (19.3) | 236.7 (12.7) |
| Male | 955.7 | 75.1 (7.9) | 332.5 (34.8) | 346.2 (36.2) | 284.3 (29.8) | 91.0 (9.5) | 197.2 (20.6) | 112.0 (11.7) |
| Female | 911.8 | 66.0 (7.2) | 293.1 (32.1) | 317.3 (34.8) | 373.0 (40.9) | 89.5 (9.8) | 163.2 (17.9) | 124.8 (13.7) |
| Non-municipal areas | 2,363.7 | 228.1 (9.6) | 940.5 (39.8) | 751.2 (31.8) | 775.1 (32.8) | 206.2 (8.7) | 283.8 (12.0) | 406.1 (17.2) |
| Male | 1,284.8 | 112.3 (8.7) | 450.3 (35.0) | 380.3 (29.6) | 417.6 (32.5) | 97.7 (7.6) | 212.6 (16.5) | 173.7 (13.5) |
| Female | 1,079.0 | 115.8 (10.7) | 490.2 (45.4) | 370.9 (34.4) | 357.6 (33.1) | 108.5 (10.1) | 71.1 (6.6) | 232.5 (21.5) |
| Government sector | | | | | | | | |
| Municipal areas | 602.5 | 54.5 (9.0) | 119.8 (19.9) | 402.9 (66.9) | 15.6 (2.6) | 17.1 (2.8) | 164.1 (27.2) | 16.7 (2.8) |
| Male | 349.6 | 32.8 (9.4) | 49.0 (14.0) | 247.6 (70.8) | 9.1 (2.6) | 10.7 (3.1) | 107.6 (30.8) | 10.2 (2.9) |
| Female | 253.0 | 21.7 (8.6) | 70.7 (28.0) | 155.4 (61.4) | 6.5 (2.6) | 6.4 (2.5) | 56.5 (22.3) | 6.5 (2.6) |
| Non-municipal areas | 585.2 | 58.4 (10.0) | 83.9 (14.3) | 422.8 (72.2) | 18.5 (3.2) | 9.3 (1.6) | 76.4 (13.0) | 17.7 (3.0) |
| Male | 351.1 | 40.5 (11.5) | 40.8 (11.6) | 264.9 (75.4) | 4.7 (1.3) | 4.1 (1.2) | 53.1 (15.1) | 8.4 (2.4) |
| Female | 234.1 | 17.9 (7.6) | 43.1 (18.4) | 157.9 (67.4) | 13.8 (5.9) | 5.2 (2.2) | 23.3 (9.9) | 9.3 (4.0) |

^{1/} One employee can receive more than 1 type of supplementary benefits.

Certain types of supplementary benefits such as overtime, food supplies and clothing seem to be more common in the private sector than in the government sector. Bonus, other cash and housing benefits, however, seem to be more common in the government sector than in the private sector. The private employees in the municipal area received more supplementary benefits such as other cash, food supplies, clothing and housing than those in the non-municipal areas, for instance, about 35.5 per cent for other cash, 35.2 per cent for food supplies, 19.3 per cent for housing and 9.7 per cent for clothing. The private employees in non-municipal area received more supplementary benefits such as overtime and bonus than those in the municipal area or about 39.8 per cent for overtime and 9.6 per cent for bonus . The government employees in the municipal area received more supplementary benefits such as overtime, clothing and housing than those in the non-municipal area. For instance about 27.2 per cent, 19.9 per cent and 2.8 per cent respectively. The government employees in the non-municipal area received more supplementary benefits, such as other cash, bonus and food supplies than those in the municipal area or about 72.2 per cent, 10.0 per cent and 3.2 per cent respectively.

ภาคผนวก

ตารางสถิติการตรวจงาน

ไตรมาสที่ 2 : เมษายน - มิถุนายน 2549

ทั้รราชอาณาจักร

ตารางสถิติ ทัวราชอาณาจักร

- ตารางที่ 1 จำนวนประชากร จำแนกตามกลุ่มอายุ สถานภาพแรงงาน และ เพศ
- ตารางที่ 2 จำนวนประชากรอายุ 15 ปี ขึ้นไป จำแนกตามสถานภาพสมรส สถานภาพแรงงาน และ เพศ
- ตารางที่ 3 จำนวนประชากรอายุ 15 ปีขึ้นไป จำแนกตามระดับการศึกษาที่สำเร็จ สถานภาพแรงงาน และ เพศ
- ตารางที่ 4 ผู้มีงานทำ จำแนกตามระดับการศึกษาที่สำเร็จ อาชีพ และ เพศ
- ตารางที่ 5 ผู้มีงานทำ จำแนกตามระดับการศึกษาที่สำเร็จ อุตสาหกรรม และ เพศ
- ตารางที่ 6 ผู้มีงานทำ จำแนกตามสถานภาพการทำงาน อาชีพ และ เพศ
- ตารางที่ 7 ผู้มีงานทำ จำแนกตามสถานภาพการทำงาน อุตสาหกรรม และ เพศ
- ตารางที่ 8 ผู้มีงานทำ จำแนกตามอาชีพ จำนวนชั่วโมงทำงานต่อสัปดาห์ การมีเวลาเหลือพอที่จะทำงานเพิ่มขึ้น และ เพศ
- ตารางที่ 9 ผู้มีงานทำ จำแนกตามอุตสาหกรรม จำนวนชั่วโมงทำงานต่อสัปดาห์ การมีเวลาเหลือพอที่จะทำงานเพิ่มขึ้น และ เพศ
- ตารางที่ 10 ผู้มีงานทำ จำแนกตามสถานภาพการทำงาน จำนวนชั่วโมงทำงานต่อสัปดาห์ การมีเวลาเหลือพอที่จะทำงานเพิ่มขึ้น และ เพศ
- ตารางที่ 11 ผู้มีงานทำ จำแนกตามกลุ่มอายุ ชั่วโมงการทำงานต่อสัปดาห์ การมีเวลาเหลือพอที่จะทำงานเพิ่มขึ้น และ เพศ
- ตารางที่ 12 จำนวนผู้ว่างงาน ที่หางานทำ จำแนกตามระยะเวลาที่หางานทำ ระดับการศึกษาที่สำเร็จ และ เพศ
- ตารางที่ 13 จำนวนผู้ว่างงาน ที่เคยทำงานมาก่อน จำแนกอาชีพที่ทำครั้งสุดท้าย อุตสาหกรรมที่ทำครั้งสุดท้าย และ เพศ
- ตารางที่ 14 ลูกจ้าง จำแนกตามค่าจ้างเฉลี่ย ผลประโยชน์อื่นๆ ที่ได้รับ อุตสาหกรรม และ เพศ
- ตารางที่ 15 ลูกจ้างเอกชน จำแนกตามค่าจ้างเฉลี่ย ผลประโยชน์อื่นๆ ที่ได้รับ อุตสาหกรรม และ เพศ
- ตารางที่ 16 ลูกจ้างรัฐบาล จำแนกตามค่าจ้างเฉลี่ย ผลประโยชน์อื่นๆ ที่ได้รับ อุตสาหกรรมและ เพศ
- ตารางที่ 17 ลูกจ้าง จำแนกตาม อาชีพ ระดับของรายได้ และ เพศ
- ตารางที่ 18 ลูกจ้าง จำแนกตาม อุตสาหกรรม ระดับของรายได้ และ เพศ

ตารางที่ 1 จำนวนประชากร จำแนกตามกลุ่มอายุ สถานภาพแรงงาน และเพศ ทั้งราชอาณาจักร

Table 1 POPULATION BY AGE GROUP, LABOR FORCE STATUS AND SEX, WHOLE KINGDOM

ไตรมาสที่ 2/2549 : Quarter 2/2006

หน่วยเป็นพัน : In Thousands

| สถานภาพแรงงาน | กลุ่มอายุ | | | | | | | LABOR FORCE STATUS | | | |
|----------------------------------|-----------|----------|---------|---------|---------|---------|---------|--------------------|---------|---------|------------------------------------|
| | รวม | < 15 | 15-19 | 20-24 | 25-29 | 30-34 | 35-39 | | 40-49 | 50-59 | >= 60 |
| ยอดรวม | 65,223.5 | 14,823.1 | 5,243.8 | 5,316.3 | 5,351.4 | 5,460.6 | 5,516.6 | 10,006.1 | 6,669.5 | 6,836.0 | TOTAL |
| กำลังแรงงานรวม | 36,400.0 | - | 1,658.0 | 3,680.8 | 4,644.7 | 4,868.8 | 4,946.8 | 8,841.3 | 5,307.9 | 2,451.9 | Total Labor Force |
| 1. กำลังแรงงานปัจจุบัน | 36,108.9 | - | 1,636.0 | 3,652.6 | 4,622.4 | 4,837.4 | 4,912.9 | 8,767.1 | 5,251.2 | 2,429.4 | 1. Current labor force |
| 1.1 ผู้มีงานทำ | 35,502.3 | - | 1,520.1 | 3,416.0 | 4,525.2 | 4,789.5 | 4,873.1 | 8,716.1 | 5,236.8 | 2,425.6 | 1.1 Employed |
| - ทำงาน | 34,614.8 | - | 1,504.1 | 3,375.6 | 4,439.4 | 4,692.9 | 4,769.2 | 8,465.0 | 5,039.1 | 2,329.6 | - At work |
| - ไม่ทำงานแต่มีงานประจำ | 887.5 | - | 16.0 | 40.4 | 85.8 | 96.6 | 103.9 | 251.1 | 197.7 | 96.0 | - With job but not at work |
| 1.2 ผู้ว่างงาน | 606.6 | - | 116.0 | 236.6 | 97.2 | 48.0 | 39.8 | 51.1 | 14.3 | 3.8 | 1.2 Unemployed |
| - ทำงานทำ | 115.6 | - | 14.3 | 63.9 | 18.4 | 8.5 | 4.6 | 3.9 | 1.6 | 0.4 | - Looking for work |
| - ไม่หางานทำพร้อมที่จะทำงาน | 491.1 | - | 101.7 | 172.7 | 78.8 | 39.4 | 35.2 | 47.2 | 12.7 | 3.4 | - Not looking/available for work |
| 2. กำลังแรงงานที่รอฤดูกาล | 291.2 | - | 21.9 | 28.2 | 22.3 | 31.3 | 34.0 | 74.2 | 56.8 | 22.6 | 2. Seasonally inactive labor force |
| ผู้ไม่อยู่ในกำลังแรงงาน | 14,000.4 | - | 3,585.9 | 1,635.6 | 706.7 | 591.9 | 569.8 | 1,164.9 | 1,361.6 | 4,384.1 | Persons not in Labor Force |
| 1. ทำงานบ้าน | 4,678.8 | - | 229.4 | 500.3 | 468.1 | 450.6 | 440.7 | 915.2 | 967.3 | 707.2 | 1. Household work |
| 2. เรียนหนังสือ | 4,035.6 | - | 3,088.9 | 842.5 | 87.8 | 10.3 | 1.8 | 0.7 | 1.1 | 2.7 | 2. Studies |
| 3. ยังเด็ก ขาด/ไม่สามารถทำงานได้ | 4,300.0 | - | 51.4 | 86.2 | 78.5 | 83.2 | 82.9 | 159.9 | 213.8 | 3,544.0 | 3. Too young/old/incapable of work |
| 4. อื่น ๆ | 986.1 | - | 216.1 | 206.7 | 72.3 | 47.8 | 44.4 | 89.1 | 179.4 | 130.3 | 4. Others |
| ผู้มีอายุต่ำกว่า 15 ปี | 14,823.1 | 14,823.1 | - | - | - | - | - | - | - | - | Persons under 15 years of age |

ตารางที่ 2 จำนวนประชากรอายุ 15 ปีขึ้นไป จำแนกตามสถานภาพสมรส สถานภาพแรงงาน และเพศ ทั่วราชอาณาจักร

TABLE 2 POPULATION 15 YEARS AND OVER BY MARITAL STATUS, LABOR FORCE STATUS AND SEX , WHOLE KINGDOM

ไตรมาสที่ 2/2549 : Quarter 2/2006

หน่วยเป็นพัน : In Thousands

| สถานภาพแรงงาน | รวม Total | เคยสมรส Ever-Married | | | | LABOR FORCE STATUS | |
|----------------------------------|--------------|----------------------|-----------------|------------------|------------------|--------------------|------------------------------------|
| | | โสด Single | สมรส Married | หม้าย Widowed | หย่า Divorced | | ไม่ทราบ Unknown |
| ยอดรวม | 50,400.4 | 13,296.9 | 32,102.5 | 3,537.3 | 657.3 | 6.9 | TOTAL |
| กำลังแรงงานรวม | 36,400.0 | 8,037.1 | 25,912.9 | 1,294.1 | 519.2 | 4.0 | Total Labor Force |
| 1. กำลังแรงงานปัจจุบัน | 36,108.9 | 7,965.7 | 25,706.3 | 1,286.8 | 517.4 | 4.0 | 1. Current labor force |
| 1.1 ผู้มีงานทำ | 35,502.3 | 7,565.6 | 25,521.2 | 1,280.6 | 507.4 | 4.0 | 1.1 Employed |
| - ทำงาน | 34,614.8 | 7,451.1 | 24,830.3 | 1,224.6 | 493.7 | 4.0 | - At work |
| - ไม่ทำงานแต่มีงานประจำ | 887.5 | 114.4 | 690.9 | 56.0 | 13.7 | - | - With job but not at work |
| 1.2 ผู้ว่างงาน | 606.6 | 400.1 | 185.1 | 6.2 | 10.0 | - | 1.2 Unemployed |
| - ทำงานทำ | 115.6 | 83.6 | 29.4 | 0.0 | 2.5 | - | - Looking for work |
| - ไม่ทำงานทำ/พร้อมที่จะทำงาน | 491.1 | 316.5 | 155.7 | 6.2 | 7.6 | - | - Not looking/available for work |
| 2. กำลังแรงงานที่รอฤดูกาล | 291.2 | 71.5 | 206.7 | 7.3 | 1.7 | - | 2. Seasonally inactive labor force |
| ผู้ไม่อยู่ในกำลังแรงงาน | 14,000.4 | 5,259.8 | 6,189.6 | 2,243.2 | 138.2 | 2.9 | Persons not in Labor Force |
| 1. ทำงานบ้าน | 4,678.8 | 330.8 | 3,774.7 | 422.5 | 67.6 | 1.5 | 1. Household work |
| 2. เรียนหนังสือ | 4,035.6 | 3,963.4 | 68.5 | 1.7 | 0.8 | - | 2. Studies |
| 3. ยังเด็ก/ทรา/ไม่สามารถทำงานได้ | 4,300.0 | 506.1 | 1,903.3 | 1,770.1 | 53.5 | 1.3 | 3. Too young/old/incapable of work |
| 4. อื่น ๆ | 986.1 | 459.6 | 443.0 | 49.0 | 16.3 | - | 4. Others |

ตารางที่ 2 จำนวนประชากรอายุ 15 ปีขึ้นไป จำแนกตามสถานภาพสมรส สถานภาพแรงงาน และเพศ ทั้งราชอาณาจักร

TABLE 2 POPULATION 15 YEARS AND OVER BY MARITAL STATUS, LABOR FORCE STATUS AND SEX, WHOLE KINGDOM

ไตรมาสที่ 2/2549 : Quarter 2/2006

หน่วยเป็นพัน : In Thousands

| สถานภาพแรงงาน | รวม | | | | เคยสมรส Ever-Married | | | LABOR FORCE STATUS | |
|----------------------------------|----------|------------|--------------|---------------|----------------------|----------------------|-----------------|------------------------------------|--|
| | Total | โสด Single | สมรส Married | หม้าย Widowed | หย่า Divorced | แยกกันอยู่ Separated | ไม่ทราบ Unknown | | |
| ชาย | 24,451.5 | 7,458.8 | 15,789.2 | 708.0 | 211.5 | 282.9 | 1.1 | MALE | |
| กำลังแรงงานรวม | 19,863.1 | 4,909.8 | 14,245.8 | 292.3 | 174.5 | 239.7 | 1.1 | Total Labor Force | |
| 1. กำลังแรงงานปัจจุบัน | 19,764.1 | 4,864.7 | 14,195.9 | 291.5 | 173.5 | 237.4 | 1.1 | 1. Current labor force | |
| 1.1 ผู้มีงานทำ | 19,433.5 | 4,642.0 | 14,096.3 | 289.7 | 169.5 | 235.0 | 1.1 | 1.1 Employed | |
| - ทำงาน | 18,913.5 | 4,559.5 | 13,671.9 | 279.2 | 167.8 | 234.1 | 1.1 | - At work | |
| - ไม่ทำงานแต่มีงานประจำ | 520.0 | 82.5 | 424.3 | 10.5 | 1.7 | 0.9 | - | - With job but not at work | |
| 1.2 ผู้ว่างงาน | 330.6 | 222.7 | 99.7 | 1.8 | 4.0 | 2.5 | - | 1.2 Unemployed | |
| - หางานทำ | 62.0 | 45.1 | 15.3 | - | 1.6 | - | - | - Looking for work | |
| - ไม่หางานทำ/พร้อมที่จะทำงาน | 268.6 | 177.6 | 84.4 | 1.8 | 2.4 | 2.5 | - | - Not looking/available for work | |
| 2. กำลังแรงงานที่รอฤดูกาล | 99.0 | 45.1 | 49.8 | 0.9 | 1.0 | 2.3 | - | 2. Seasonally inactive labor force | |
| ผู้ไม่อยู่ในกำลังแรงงาน | 4,588.4 | 2,549.1 | 1,543.4 | 415.7 | 37.0 | 43.2 | - | Persons not in Labor Force | |
| 1. ทำงานบ้าน | 202.4 | 66.7 | 112.7 | 13.6 | 4.5 | 4.9 | - | 1. Household work | |
| 2. เรียนหนังสือ | 1,902.5 | 1,875.3 | 25.4 | 0.4 | 0.6 | 0.8 | - | 2. Studies | |
| 3. ยังเด็ก ซรา/ไม่สามารถทำงานได้ | 1,853.7 | 292.9 | 1,127.4 | 382.7 | 23.4 | 27.4 | - | 3. Too young/old/incapable of work | |
| 4. อื่น ๆ | 629.8 | 314.2 | 277.9 | 18.9 | 8.6 | 10.2 | - | 4. Others | |
| หญิง | 25,949.0 | 5,838.1 | 16,313.3 | 2,829.4 | 445.9 | 516.5 | 5.8 | FEMALE | |
| กำลังแรงงานรวม | 16,536.9 | 3,127.4 | 11,667.2 | 1,001.8 | 344.7 | 393.0 | 3.0 | Total Labor Force | |
| 1. กำลังแรงงานปัจจุบัน | 16,344.8 | 3,101.0 | 11,510.3 | 995.3 | 343.9 | 391.3 | 3.0 | 1. Current labor force | |
| 1.1 ผู้มีงานทำ | 16,068.8 | 2,923.6 | 11,424.9 | 990.9 | 337.9 | 388.5 | 3.0 | 1.1 Employed | |
| - ทำงาน | 15,701.2 | 2,891.6 | 11,158.4 | 945.4 | 325.9 | 377.0 | 3.0 | - At work | |
| - ไม่ทำงานแต่มีงานประจำ | 367.5 | 32.0 | 266.5 | 45.5 | 12.0 | 11.6 | - | - With job but not at work | |
| 1.2 ผู้ว่างงาน | 276.0 | 177.4 | 85.4 | 4.5 | 6.0 | 2.7 | - | 1.2 Unemployed | |
| - หางานทำ | 53.5 | 38.5 | 14.1 | 0.0 | 0.8 | 0.1 | - | - Looking for work | |
| - ไม่หางานทำ/พร้อมที่จะทำงาน | 222.5 | 138.9 | 71.3 | 4.5 | 5.2 | 2.7 | - | - Not looking/available for work | |
| 2. กำลังแรงงานที่รอฤดูกาล | 192.1 | 26.4 | 156.8 | 6.5 | 0.8 | 1.7 | - | 2. Seasonally inactive labor force | |
| ผู้ไม่อยู่ในกำลังแรงงาน | 9,412.0 | 2,710.8 | 4,646.1 | 1,827.6 | 101.2 | 123.5 | 2.9 | Persons not in Labor Force | |
| 1. ทำงานบ้าน | 4,476.4 | 264.1 | 3,662.0 | 408.9 | 63.1 | 76.7 | 1.5 | 1. Household work | |
| 2. เรียนหนังสือ | 2,133.1 | 2,088.1 | 43.1 | 1.3 | 0.2 | 0.5 | - | 2. Studies | |
| 3. ยังเด็ก ซรา/ไม่สามารถทำงานได้ | 2,446.3 | 213.2 | 776.0 | 1,387.4 | 30.2 | 38.3 | 1.3 | 3. Too young/old/incapable of work | |
| 4. อื่น ๆ | 356.2 | 145.4 | 165.1 | 30.1 | 7.7 | 8.0 | - | 4. Others | |

ตารางที่ 3 จำนวนประชากรอายุ 15 ปีขึ้นไป จำแนกตามระดับการศึกษาที่สำเร็จ สถานภาพแรงงาน และเพศ ทั้งราชอาณาจักร

TABLE 3 POPULATION 15 YEARS AND OVER BY LEVEL OF EDUCATIONAL ATTAINMENT, LABOR FORCE STATUS AND SEX, WHOLE KINGDOM

ไตรมาสที่ 2/2549 : Quarter 2/2006

หน่วยเป็นพัน : in Thousands

| สถานภาพแรงงาน | รวม | ไม่มีการศึกษา | ต่ำกว่าประถมศึกษา | ประถมศึกษา | มัธยมศึกษาตอนต้น | มัธยมศึกษาตอนปลาย | | | | อุดมศึกษา | | | อื่นๆ | ไม่ทราบ | LABOR FORCE STATUS |
|-----------------------------------|----------|---------------|-------------------|------------|------------------|-----------------------|----------------------|--------------|-----------|-----------------|------------------|---------------|-------|---------|------------------------------------|
| | | | | | | Upper Secondary Level | | Higher Level | | Higher Level | | | | | |
| | | | | | | None | Less than Elementary | Elementary | Secondary | Lower Secondary | General/Academic | สายอาชีพศึกษา | | | |
| ยอดรวม | 50,400.4 | 2,610.8 | 17,093.7 | 9,449.2 | 8,581.8 | 4,816.5 | 1,636.4 | 26.4 | 3,132.6 | 1,800.5 | 993.0 | 29.0 | 230.7 | 230.7 | TOTAL |
| กำลังแรงงานรวม | 36,400.0 | 1,292.3 | 12,224.4 | 7,834.4 | 5,261.0 | 3,199.3 | 1,186.6 | 13.3 | 2,782.0 | 1,545.1 | 856.0 | 23.7 | 182.0 | 182.0 | Total Labor Force |
| 1. กำลังแรงงานปัจจุบัน | 36,108.9 | 1,280.2 | 12,080.4 | 7,751.9 | 5,232.1 | 3,180.6 | 1,184.8 | 13.3 | 2,781.7 | 1,543.0 | 856.0 | 23.7 | 181.3 | 181.3 | 1. Current labor force |
| 1.1 ผู้มีงานทำ | 35,502.3 | 1,261.6 | 12,024.2 | 7,635.6 | 5,116.0 | 3,102.6 | 1,155.7 | 13.3 | 2,676.7 | 1,483.2 | 829.1 | 23.6 | 180.8 | 180.8 | 1.1 Employed |
| - ทำงาน | 34,614.8 | 1,231.2 | 11,620.1 | 7,466.2 | 5,036.6 | 3,050.2 | 1,139.6 | 13.1 | 2,654.2 | 1,464.7 | 738.7 | 23.5 | 176.7 | 176.7 | - At work |
| - ไม่ทำงานแต่มีงานประจำ | 887.5 | 30.4 | 404.1 | 169.3 | 79.4 | 52.4 | 16.2 | 0.1 | 22.5 | 18.5 | 90.4 | 0.1 | 4.0 | 4.0 | - With job but not at work |
| 1.2 ผู้ว่างงาน | 606.6 | 18.6 | 56.3 | 116.3 | 116.1 | 78.0 | 29.0 | - | 105.0 | 59.8 | 26.9 | 0.1 | 0.6 | 0.6 | 1.2 Unemployed |
| - หางานทำ | 115.6 | 0.8 | 4.0 | 15.8 | 25.2 | 13.6 | 5.4 | - | 27.9 | 18.2 | 4.3 | - | 0.5 | 0.5 | - Looking for work |
| - ไม่หางานทำพร้อมที่จะทำงาน | 491.1 | 17.8 | 52.3 | 100.6 | 90.9 | 64.4 | 23.6 | - | 77.1 | 41.5 | 22.6 | 0.1 | 0.1 | 0.1 | - Not looking/available for work |
| 2. กำลังแรงงานที่รอฤดูกาล | 291.2 | 12.0 | 144.0 | 82.5 | 28.9 | 18.7 | 1.9 | - | 0.3 | 2.1 | 0.1 | - | 0.7 | 0.7 | 2. Seasonally inactive labor force |
| ผู้ไม่อยู่ในกำลังแรงงาน | 14,000.4 | 1,318.6 | 4,869.3 | 1,614.8 | 3,320.8 | 1,617.2 | 449.7 | 13.1 | 350.6 | 255.4 | 136.9 | 5.3 | 48.7 | 48.7 | Persons not in Labor Force |
| 1. ทำงานบ้าน | 4,678.8 | 301.5 | 1,997.5 | 930.1 | 638.7 | 358.6 | 123.0 | 2.0 | 149.9 | 102.3 | 51.4 | 3.6 | 20.3 | 20.3 | 1. Household work |
| 2. เรียนหนังสือ | 4,035.6 | 0.4 | 4.3 | 310.5 | 2,275.8 | 1,059.5 | 255.2 | - | 50.6 | 74.8 | 3.5 | 0.2 | 1.1 | 1.1 | 2. Studies |
| 3. ยังเด็ก หรือ ไม่สามารถทำงานได้ | 4,300.0 | 993.2 | 2,685.4 | 193.4 | 165.1 | 73.5 | 29.3 | 6.1 | 61.0 | 29.5 | 43.8 | 1.0 | 18.8 | 18.8 | 3. Too young/old/incapable of work |
| 4. อื่น ๆ | 986.1 | 23.5 | 182.2 | 180.9 | 241.3 | 125.6 | 42.3 | 5.1 | 89.1 | 48.9 | 38.2 | 0.5 | 8.6 | 8.6 | 4. Others |

1/ รวมอาชีพระยะสั้น 1/ Including Short Course Vocational

ตารางที่ 3 จำนวนประชากรอายุ 15 ปีขึ้นไป จำแนกตามระดับการศึกษาที่สำเร็จ สถานภาพแรงงาน และเพศ ทั้งราชอาณาจักร

TABLE 3 POPULATION 15 YEARS AND OVER BY LEVEL OF EDUCATIONAL ATTAINMENT, LABOR FORCE STATUS AND SEX, WHOLE KINGDOM

ไตรมาสที่ 2/2549 : Quarter 2/2006

หน่วยเป็นพัน : in Thousands

| สถานภาพแรงงาน | รวม | ไม่มี การศึกษา | ต่ำกว่า ประถมศึกษา | ประถม ศึกษา | มัธยมศึกษา ตอนต้น | มัธยมศึกษาตอนปลาย | | | | อุดมศึกษา | | | | อื่น ๆ I/ | ไม่ทราบ | LABOR FORCE STATUS |
|----------------------------------|----------|-------------------|-----------------------|----------------|----------------------|-----------------------|----------|--------------|----------|-----------------------|----------|--------------|----------|--------------|------------------------------------|--------------------|
| | | | | | | Upper Secondary Level | | Higher Level | | Upper Secondary Level | | Higher Level | | | | |
| | | | | | | สายสามัญ | สายอาชีพ | สายอาชีพ | สายอาชีพ | สายอาชีพ | สายอาชีพ | สายอาชีพ | สายอาชีพ | | | |
| ชาย | 24,451.5 | 858.4 | 7,747.5 | 4,942.0 | 4,627.7 | 2,428.8 | 958.3 | 12.8 | 1,395.3 | 942.5 | 395.5 | 12.6 | 130.2 | | MALE | |
| กำลังแรงงานรวม | 19,863.1 | 546.2 | 6,406.1 | 4,497.1 | 3,220.9 | 1,852.5 | 746.1 | 6.0 | 1,271.8 | 842.1 | 352.5 | 11.5 | 110.3 | | Total Labor Force | |
| 1. กำลังแรงงานปัจจุบัน | 19,764.1 | 542.8 | 6,366.9 | 4,468.3 | 3,207.3 | 1,841.7 | 744.5 | 6.0 | 1,271.8 | 840.5 | 352.5 | 11.5 | 110.3 | | 1. Current labor force | |
| 1.1 ผู้มีงานทำ | 19,433.5 | 534.0 | 6,336.2 | 4,394.8 | 3,137.3 | 1,798.6 | 726.9 | 6.0 | 1,233.6 | 805.3 | 338.9 | 11.5 | 110.3 | | 1.1 Employed | |
| - ทำงาน | 18,913.5 | 515.3 | 6,084.5 | 4,299.9 | 3,083.6 | 1,763.9 | 720.4 | 5.9 | 1,221.3 | 796.2 | 304.2 | 11.5 | 107.0 | | - At work | |
| - ไม่ทำงานแต่มีงานประจำ | 520.0 | 18.7 | 251.7 | 94.9 | 53.8 | 34.8 | 6.6 | 0.1 | 12.3 | 9.2 | 34.8 | - | 3.3 | | - With job but not at work | |
| 1.2 ผู้ว่างงาน | 330.6 | 8.8 | 30.8 | 73.5 | 69.9 | 43.1 | 17.6 | - | 38.2 | 35.1 | 13.6 | - | - | | 1.2 Unemployed | |
| - ทำงาน | 62.0 | 0.7 | 2.5 | 10.4 | 16.1 | 5.3 | 4.3 | - | 10.8 | 12.1 | - | - | - | | - Looking for work | |
| - ไม่ทำงานที่พร้อมที่จะทำงาน | 268.6 | 8.2 | 28.3 | 63.1 | 53.9 | 37.8 | 13.3 | - | 27.4 | 23.1 | 13.6 | - | - | | - Not looking/available for work | |
| 2. กำลังแรงงานที่รอฤดูกาล | 99.0 | 3.4 | 39.2 | 28.8 | 13.7 | 10.8 | 1.6 | - | 0.0 | 1.6 | - | - | - | | 2. Seasonally inactive labor force | |
| ผู้ไม่อยู่ในกำลังแรงงาน | 4,588.4 | 312.3 | 1,341.4 | 444.9 | 1,406.7 | 576.4 | 212.2 | 6.7 | 123.5 | 100.4 | 43.0 | 11.1 | 19.9 | | Persons not in Labor Force | |
| 1. ทำงานบ้าน | 202.4 | 7.8 | 78.3 | 30.3 | 39.5 | 14.5 | 11.9 | 0.1 | 9.2 | 6.2 | 3.1 | - | 1.6 | | 1. Household work | |
| 2. เรียนหนังสือ | 1,902.5 | - | 1.4 | 169.3 | 1,089.5 | 435.3 | 150.5 | - | 18.2 | 36.6 | 1.3 | 0.1 | 0.4 | | 2. Studies | |
| 3. ยังเด็ก หรือไม่สามารถทำงานได้ | 1,853.7 | 294.8 | 1,151.1 | 132.3 | 112.8 | 47.8 | 21.4 | 2.3 | 40.9 | 21.3 | 15.4 | 0.8 | 13.0 | | 3. Too young/old/incapable of work | |
| 4. อื่น ๆ | 629.8 | 9.7 | 110.7 | 112.9 | 165.0 | 78.8 | 28.5 | 4.4 | 55.2 | 36.3 | 23.3 | 0.3 | 4.8 | | 4. Others | |
| หญิง | 25,949.0 | 1,752.4 | 9,346.2 | 4,507.2 | 3,954.1 | 2,387.7 | 678.0 | 13.7 | 1,737.3 | 858.0 | 597.5 | 16.4 | 100.5 | | FEMALE | |
| กำลังแรงงานรวม | 16,536.9 | 746.1 | 5,816.3 | 3,337.3 | 2,040.0 | 1,346.8 | 440.5 | 7.3 | 1,510.2 | 703.0 | 503.5 | 12.2 | 71.7 | | Total Labor Force | |
| 1. กำลังแรงงานปัจจุบัน | 16,344.8 | 737.4 | 5,713.5 | 3,283.6 | 2,024.9 | 1,338.9 | 440.3 | 7.3 | 1,509.9 | 702.5 | 503.5 | 12.2 | 71.0 | | 1. Current labor force | |
| 1.1 ผู้มีงานทำ | 16,068.8 | 727.6 | 5,668.0 | 3,240.8 | 1,978.7 | 1,304.0 | 428.8 | 7.3 | 1,443.1 | 677.9 | 490.2 | 12.1 | 70.4 | | 1.1 Employed | |
| - ทำงาน | 15,701.2 | 715.9 | 5,556.6 | 3,166.3 | 1,953.0 | 1,286.4 | 419.2 | 7.2 | 1,432.9 | 668.6 | 434.5 | 12.0 | 69.7 | | - At work | |
| - ไม่ทำงานแต่มีงานประจำ | 367.5 | 11.7 | 152.4 | 74.4 | 25.7 | 17.7 | 9.6 | 0.1 | 10.1 | 9.3 | 55.6 | 0.1 | 0.7 | | - With job but not at work | |
| 1.2 ผู้ว่างงาน | 276.0 | 9.8 | 25.5 | 42.8 | 46.2 | 34.9 | 11.5 | - | 66.8 | 24.6 | 13.3 | 0.1 | 0.6 | | 1.2 Unemployed | |
| - ทำงาน | 53.5 | 0.1 | 1.5 | 5.4 | 9.1 | 8.3 | 1.2 | - | 17.1 | 6.2 | 4.3 | - | 0.5 | | - Looking for work | |
| - ไม่ทำงานที่พร้อมที่จะทำงาน | 222.5 | 9.7 | 24.0 | 37.5 | 37.1 | 26.6 | 10.3 | - | 49.7 | 18.5 | 9.0 | 0.1 | 0.1 | | - Not looking/available for work | |
| 2. กำลังแรงงานที่รอฤดูกาล | 192.1 | 8.7 | 104.8 | 53.7 | 15.2 | 7.9 | 0.3 | - | 0.3 | 0.5 | 0.1 | - | 0.7 | | 2. Seasonally inactive labor force | |
| ผู้ไม่อยู่ในกำลังแรงงาน | 9,412.0 | 1,006.3 | 3,527.9 | 1,169.9 | 1,914.1 | 1,040.9 | 237.5 | 6.4 | 227.2 | 155.0 | 94.0 | 4.2 | 28.9 | | Persons not in Labor Force | |
| 1. ทำงานบ้าน | 4,476.4 | 293.7 | 1,919.2 | 899.8 | 599.2 | 344.2 | 111.1 | 1.9 | 140.8 | 96.1 | 48.3 | 3.6 | 18.6 | | 1. Household work | |
| 2. เรียนหนังสือ | 2,133.1 | 0.4 | 2.9 | 141.2 | 1,186.3 | 624.2 | 104.7 | - | 32.4 | 38.1 | 2.2 | 0.1 | 0.7 | | 2. Studies | |
| 3. ยังเด็ก หรือไม่สามารถทำงานได้ | 2,446.3 | 698.5 | 1,534.3 | 61.0 | 52.3 | 25.8 | 7.8 | 3.8 | 20.2 | 8.2 | 28.5 | 0.2 | 5.7 | | 3. Too young/old/incapable of work | |
| 4. อื่น ๆ | 356.2 | 13.8 | 71.5 | 67.9 | 76.3 | 46.8 | 13.9 | 0.7 | 33.9 | 12.5 | 14.9 | 0.2 | 3.7 | | 4. Others | |

I/ รวมอาชีพระยะสั้น Including Short Course Vocational

ตารางที่ 4 จำนวนผู้รับงานทำ จำแนกตามระดับการศึกษาที่สำเร็จ อาชีพ และเพศ ทั้งราชอาณาจักร

TABLE 4 EMPLOYED PERSONS BY LEVEL OF EDUCATIONAL ATTAINMENT, OCCUPATION AND SEX, WHOLE KINGDOM

หน่วยเป็นพัน : In Thousands

ไตรมาสที่ 2/2549 : Quarter 2/2006

| อาชีพ | รวม | ไม่มี การศึกษา | ต่ำกว่า ประถมศึกษา | ประถมศึกษา | มัธยมศึกษาตอนปลาย | | | | อุดมศึกษา | | | | อื่น ๆ | ไม่ทราบ | OCCUPATION |
|--|----------|-------------------|-----------------------|------------|-----------------------|-------------------------|------------|--------------------|----------------------|------------|---------------------|----------|--------|---|------------|
| | | | | | Upper Secondary Level | | | | Higher Level | | | | | | |
| | | | | | None | Less than Elementary | Elementary | Lower Secondary | General/ Academic | Vocational | Teacher Training | Academic | | | |
| ยอดรวม | 35,502.3 | 1,261.6 | 12,024.2 | 7,635.6 | 5,116.0 | 3,102.6 | 1,155.7 | 13.3 | 2,676.7 | 1,483.2 | 829.1 | 23.6 | 180.8 | TOTAL | |
| 1. ผู้ปฏิบัติงานภายในราชอาณาจักร | 2,548.4 | 51.5 | 873.3 | 324.2 | 308.8 | 217.1 | 107.4 | 1.0 | 432.4 | 130.8 | 80.2 | 0.7 | 21.2 | 1. Legislators, senior officials and managers | |
| และผู้จัดการ | | | | | | | | | | | | | | | |
| 2. ผู้ประกอบวิชาชีพด้านต่าง ๆ | 1,450.7 | 0.3 | 3.5 | 13.6 | 16.9 | 24.4 | 13.6 | 1.8 | 619.1 | 178.2 | 573.6 | 0.1 | 5.9 | 2. Professionals | |
| 3. ผู้ประกอบวิชาชีพด้านเทคนิคหลากหลาย | 1,476.7 | 10.5 | 61.7 | 48.3 | 137.3 | 150.6 | 149.1 | 2.3 | 600.5 | 282.4 | 38.5 | 0.3 | 15.4 | 3. Technicians and associate professionals | |
| และอาชีพที่เกี่ยวข้อง | | | | | | | | | | | | | | | |
| 4. เสมียน | 1,313.0 | 1.7 | 41.8 | 56.0 | 159.9 | 211.0 | 159.3 | 1.6 | 434.9 | 198.6 | 35.4 | 0.4 | 12.4 | 4. Clerks | |
| 5. พนักงานบริการและพนักงานร้านค้า | 5,073.9 | 117.7 | 1,463.7 | 886.5 | 936.5 | 691.2 | 257.0 | 3.0 | 389.2 | 245.1 | 50.9 | 4.9 | 28.2 | 5. Service workers and shop and market sales workers | |
| และตลาด | | | | | | | | | | | | | | | |
| 6. ผู้ปฏิบัติงานที่มีฝีมือในด้านการเกษตร | 12,218.7 | 661.8 | 6,079.6 | 3,116.8 | 1,367.2 | 673.6 | 105.3 | 1.6 | 64.0 | 108.2 | 25.0 | 5.0 | 10.4 | 6. Skilled agricultural and fishery workers | |
| และกสิกรรม | | | | | | | | | | | | | | | |
| 7. ผู้ปฏิบัติงานด้านคมนาคมทางบกทางเรือ | 4,201.9 | 130.0 | 1,341.1 | 1,231.3 | 723.4 | 350.2 | 146.0 | 1.6 | 56.5 | 181.0 | 12.0 | 2.9 | 26.0 | 7. Craft and related trades workers | |
| และธุรกิจการค้าที่เกี่ยวข้อง | | | | | | | | | | | | | | | |
| 8. ผู้ปฏิบัติงานโรงงานและเครื่องจักร | 3,006.1 | 31.9 | 591.1 | 724.0 | 797.9 | 507.2 | 151.4 | 0.3 | 34.3 | 122.7 | 6.6 | 2.7 | 36.3 | 8. Plant and machine operators and assemblers | |
| และผู้ปฏิบัติงานด้านการประกอบ | | | | | | | | | | | | | | | |
| 9. อาชีพพื้นฐานต่างๆ ในด้านการขาย | 4,166.4 | 256.1 | 1,567.9 | 1,233.6 | 664.6 | 275.5 | 65.1 | 0.2 | 20.2 | 50.5 | 7.1 | 6.5 | 19.3 | 9. Elementary occupations | |
| และกาบริการ | | | | | | | | | | | | | | | |
| 10. คนงานซึ่งมิได้จำแนกไว้ในหมวดอื่น | 46.4 | 0.3 | 0.5 | 1.5 | 3.5 | 1.9 | 1.7 | - | 25.6 | 5.8 | - | - | 5.6 | 10. Workers not classifiable by occupation | |

1/ รวมอาชีพระยะสั้น 1/ Including Short Course Vocational

ตารางที่ 4 จำนวนผู้จ้างงานทำ จำแนกตามระดับการศึกษาที่สำเร็จ อาชีพ และเพศ ทั้งราชอาณาจักร

TABLE 4 EMPLOYED PERSONS BY LEVEL OF EDUCATIONAL ATTAINMENT, OCCUPATION AND SEX, WHOLE KINGDOM

ไตรมาสที่ 2/2549 : Quarter 2/2006

หน่วยเป็นพัน : in Thousands

| อาชีพ | รวม | ไม่มีการศึกษา | ต่ำกว่าประถมศึกษา | ประถมศึกษา | มัธยมศึกษาตอนต้น | มัธยมศึกษาตอนปลาย | | | | อุดมศึกษา | | | อื่นๆ ^{1/} | ไม่ทราบ | OCCUPATION |
|--|----------|---------------|----------------------|------------|------------------|-------------------|------------|------------------|------------|----------------------------|------------------|------------|---------------------|--|------------|
| | | | | | | สายสามัญ | สายอาชีพ | สายวิชาการ | สายวิชาชีพ | สายสามัญ | สายวิชาการ | สายวิชาชีพ | | | |
| | Total | None | Less than Elementary | Elementary | Lower Secondary | General/Academic | Vocational | Teacher Training | Academic | Higher Technical Education | Teacher Training | Others | Unknown | | |
| ชาย | 19,433.5 | 534.0 | 6,336.2 | 4,394.8 | 3,137.3 | 1,798.6 | 726.9 | 6.0 | 1,233.6 | 805.3 | 338.9 | 11.5 | 110.3 | MALE | |
| 1. ผู้ปฏิบัติงานนายจ้างระดับกลางและผู้จัดการ | 1,789.9 | 28.1 | 585.5 | 235.2 | 239.6 | 162.2 | 80.8 | 0.8 | 289.1 | 89.1 | 61.0 | 0.6 | 16.9 | 1. Legislators, senior officials and managers | |
| 2. ผู้ประกอบวิชาชีพด้านต่างๆ | 596.9 | 0.3 | 2.8 | 10.5 | 10.7 | 15.5 | 6.7 | 0.1 | 305.7 | 47.3 | 193.7 | 0.1 | 3.7 | 2. Professionals | |
| 3. ผู้ประกอบวิชาชีพด้านเทคนิคสาขาต่างๆ และอาชีพที่เกี่ยวข้อง | 697.2 | 3.1 | 31.7 | 25.0 | 74.6 | 78.5 | 95.9 | 1.1 | 227.0 | 133.9 | 17.7 | 0.2 | 8.5 | 3. Technicians and associate professionals | |
| 4. เสมียน | 437.3 | - | 18.9 | 30.0 | 76.3 | 69.9 | 57.3 | 0.8 | 106.3 | 62.4 | 11.6 | 0.4 | 3.5 | 4. Clerks | |
| 5. พนักงานบริการและพนักงานในร้านค้าและตลาด | 1,834.2 | 21.5 | 402.8 | 321.5 | 371.9 | 288.3 | 125.5 | 1.0 | 167.5 | 99.9 | 19.0 | 1.7 | 13.6 | 5. Service workers and shop and market sales workers | |
| 6. ผู้ปฏิบัติงานที่มีฝีมือในด้านเกษตรกรรมและช่างประมง | 6,972.6 | 284.4 | 3,289.9 | 1,786.0 | 923.6 | 460.7 | 77.8 | 1.4 | 42.7 | 78.6 | 17.3 | 2.9 | 7.3 | 6. Skilled agricultural and fishery workers | |
| 7. ผู้ปฏิบัติงานด้านความสามารถที่มีดีและธุรกิจค้าปลีกที่เกี่ยวข้อง | 2,844.6 | 67.4 | 828.5 | 804.1 | 520.8 | 254.1 | 127.7 | 0.5 | 44.9 | 164.4 | 9.5 | 2.1 | 20.6 | 7. Craft and related trades workers | |
| 8. ผู้ปฏิบัติงานด้านความปลอดภัยและผู้ปฏิบัติงานด้านความปลอดภัยและเครื่องจักร | 2,062.4 | 22.9 | 455.4 | 507.8 | 510.1 | 305.7 | 115.4 | 0.3 | 26.2 | 90.6 | 5.5 | 0.3 | 22.2 | 8. Plant and machine operators and assemblers | |
| 9. อาชีพขั้นพื้นฐานต่างๆ ในด้านเกษตรกรรมและการให้บริการ | 2,170.1 | 106.1 | 720.2 | 673.8 | 408.9 | 162.2 | 38.9 | 0.1 | 8.1 | 34.0 | 3.6 | 3.4 | 10.8 | 9. Elementary occupations | |
| 10. คนงานที่มีฝีมือด้านช่างไม้ในหมวดอื่น | 29.4 | 0.3 | 0.5 | 1.0 | 1.0 | 1.4 | 0.9 | - | 16.1 | 4.9 | - | - | 3.3 | 10. Workers not classifiable by occupation | |
| หญิง | 16,068.8 | 727.6 | 5,688.0 | 3,240.8 | 1,978.7 | 1,304.0 | 428.8 | 7.3 | 1,443.1 | 677.9 | 490.2 | 12.1 | 70.4 | FEMALE | |
| 1. ผู้ปฏิบัติงานนายจ้างระดับกลางและผู้จัดการ | 759.5 | 23.4 | 287.8 | 88.9 | 69.2 | 54.9 | 26.5 | 0.3 | 143.3 | 41.6 | 19.1 | 0.1 | 4.3 | 1. Legislators, senior officials and managers | |
| 2. ผู้ประกอบวิชาชีพด้านต่างๆ | 853.8 | - | 0.7 | 3.1 | 6.2 | 8.9 | 6.9 | 1.7 | 313.4 | 130.9 | 379.9 | 0.1 | 2.2 | 2. Professionals | |
| 3. ผู้ประกอบวิชาชีพด้านเทคนิคสาขาต่างๆ และอาชีพที่เกี่ยวข้อง | 779.5 | 7.4 | 30.0 | 23.3 | 62.7 | 72.1 | 53.2 | 1.2 | 373.4 | 128.4 | 20.8 | 0.1 | 6.9 | 3. Technicians and associate professionals | |
| 4. เสมียน | 875.7 | 1.7 | 22.9 | 26.0 | 83.7 | 141.1 | 102.0 | 0.8 | 328.6 | 136.2 | 23.8 | 0.0 | 8.9 | 4. Clerks | |
| 5. พนักงานบริการและพนักงานในร้านค้าและตลาด | 3,239.8 | 96.2 | 1,060.9 | 565.0 | 564.6 | 402.9 | 131.4 | 2.0 | 221.7 | 145.2 | 31.9 | 3.3 | 14.7 | 5. Service workers and shop and market sales workers | |
| 6. ผู้ปฏิบัติงานที่มีฝีมือในด้านเกษตรกรรมและช่างประมง | 5,246.1 | 377.4 | 2,789.8 | 1,330.8 | 443.6 | 212.9 | 27.5 | 0.1 | 21.4 | 29.6 | 7.7 | 2.1 | 3.2 | 6. Skilled agricultural and fishery workers | |
| 7. ผู้ปฏิบัติงานด้านความสามารถที่มีดีและธุรกิจที่เกี่ยวข้อง | 1,357.3 | 62.6 | 512.5 | 427.2 | 202.6 | 96.1 | 18.2 | 1.1 | 11.5 | 16.6 | 2.5 | 0.9 | 5.4 | 7. Craft and related trades workers | |
| 8. ผู้ปฏิบัติงานโรงงานและเครื่องจักรและผู้ปฏิบัติงานด้านความปลอดภัย | 943.7 | 9.0 | 135.6 | 216.1 | 287.8 | 201.5 | 36.0 | - | 8.1 | 32.0 | 1.1 | 2.4 | 14.1 | 8. Plant and machine operators and assemblers | |
| 9. อาชีพขั้นพื้นฐานต่างๆ ในด้านเกษตรกรรมและการให้บริการ | 1,996.3 | 150.0 | 847.7 | 559.8 | 255.7 | 113.2 | 26.2 | 0.1 | 12.1 | 16.5 | 3.5 | 3.1 | 8.5 | 9. Elementary occupations | |
| 10. คนงานที่มีฝีมือด้านช่างไม้ในหมวดอื่น | 17.1 | - | - | 0.4 | 2.6 | 0.5 | 0.8 | - | 9.5 | 0.9 | - | - | 2.3 | 10. Workers not classifiable by occupation | |

^{1/} รวมอาชีพระยะสั้น / Including Short Course Vocational

ตารางที่ 5 จำนวนผู้จ้างงานทำ จำแนกตามระดับการศึกษาที่สำเร็จ อุตสาหกรรม และเพศ ทั้งราชอาณาจักร
TABLE 5 EMPLOYED PERSONS BY LEVEL OF EDUCATIONAL ATTAINMENT, INDUSTRY AND SEX, WHOLE KINGDOM

| อุตสาหกรรม | มัธยมศึกษาตอนปลาย | | | | | | | | | | รวม | ไม่มี การศึกษา | ต่ำกว่า ประถมศึกษา | ต่ำกว่า ประถมศึกษา | ประถมศึกษา | ประถมศึกษา ตอนต้น | มัธยมศึกษาตอนต้น | | | | อุดมศึกษา | | | | อื่นๆ ^{1/} | ไม่ทราบ | INDUSTRY | | | | | |
|---|-------------------|----------------|-----------------|----------------|-----------------|----------------|-----------------------|-------------|----------------|----------------|--------------|-------------------|-----------------------|--|------------|----------------------|------------------|---------|-------|------|----------------------|------------|-----------------|------------------|---------------------|---------|----------|------------|------------------|----------|----------------------------|------------------|
| | None | | Elementary | | Lower Secondary | | Upper Secondary Level | | Higher Level | | | | | | | | Others | Unknown | Total | None | Less than Elementary | Elementary | Lower Secondary | General/Academic | | | | Vocational | Teacher Training | Academic | Higher Technical Education | Teacher Training |
| | 1,261.6 | 763.4 | 3,387.9 | 700.5 | 1,155.7 | 13.3 | 2,676.7 | 1,483.2 | 829.1 | 23.6 | | | | | | | | | | | | | | | | | | | | | | |
| ยอดรวม | 35,502.3 | 1,261.6 | 12,024.2 | 7,635.6 | 5,116.0 | 3,102.6 | 1,155.7 | 13.3 | 2,676.7 | 1,483.2 | 829.1 | 23.6 | 180.8 | TOTAL | | | | | | | | | | | | | | | | | | |
| 1. เกษตรกรรม การล่าสัตว์ และการป่าไม้ | 13,246.8 | 763.4 | 6,541.6 | 3,387.9 | 1,485.4 | 700.5 | 118.0 | 1.6 | 83.2 | 120.6 | 30.3 | 4.2 | 9.9 | 1. Agriculture, hunting and forestry | | | | | | | | | | | | | | | | | | |
| 2. การประมง | 454.7 | 25.6 | 199.8 | 128.0 | 48.4 | 22.8 | 7.0 | 0.0 | 9.0 | 10.4 | 0.7 | 1.1 | 1.8 | 2. Fishing | | | | | | | | | | | | | | | | | | |
| 3. การทำเหมืองแร่ และเหมืองหิน | 45.3 | 0.3 | 12.7 | 12.6 | 6.3 | 5.4 | 1.3 | - | 5.0 | 1.7 | - | - | - | 3. Mining and quarrying | | | | | | | | | | | | | | | | | | |
| 4. การผลิต | 5,619.5 | 137.7 | 1,227.2 | 1,262.4 | 1,209.5 | 753.4 | 252.4 | 2.5 | 368.9 | 326.1 | 22.3 | 3.6 | 53.6 | 4. Manufacturing | | | | | | | | | | | | | | | | | | |
| 5. การไฟฟ้า ก๊าซ และการประปา | 109.4 | - | 16.7 | 11.9 | 14.9 | 8.5 | 12.1 | 0.2 | 21.9 | 17.5 | 4.0 | - | 1.6 | 5. Electricity, gas and water supply | | | | | | | | | | | | | | | | | | |
| 5. การก่อสร้าง | 2,310.3 | 67.2 | 857.5 | 699.7 | 331.1 | 133.3 | 54.5 | 0.8 | 73.6 | 67.8 | 3.7 | 2.2 | 19.0 | 6. Construction | | | | | | | | | | | | | | | | | | |
| 7. การขายส่ง การขายปลีก การซ่อมแซมยานยนต์ รถจักรยานยนต์ของใช้ส่วนบุคคล และของใช้ในครัวเรือน | 5,542.5 | 140.8 | 1,523.6 | 1,035.5 | 921.7 | 629.6 | 271.1 | 1.8 | 592.9 | 327.4 | 54.3 | 5.3 | 38.5 | 7. Wholesale and retail trade, repair of motor vehicles motorcycles and personal and household goods | | | | | | | | | | | | | | | | | | |
| 8. โรงแรม และภัตตาคาร | 2,289.6 | 61.5 | 766.3 | 478.8 | 419.6 | 247.8 | 100.6 | 0.5 | 97.9 | 78.8 | 14.3 | 3.4 | 20.2 | 8. Hotel and restaurants | | | | | | | | | | | | | | | | | | |
| 9. การขนส่ง สถานที่เก็บสินค้า และการคมนาคม | 1,027.7 | 6.3 | 270.3 | 202.8 | 179.0 | 103.6 | 62.4 | 0.7 | 131.3 | 54.3 | 10.4 | 0.2 | 6.5 | 9. Transport, storage and communication | | | | | | | | | | | | | | | | | | |
| 10. การเป็นสื่อกลางทางการเงิน | 361.5 | 0.1 | 13.3 | 6.2 | 21.7 | 22.2 | 17.4 | 0.1 | 235.7 | 36.4 | 6.3 | - | 2.1 | 10. Financial intermediation | | | | | | | | | | | | | | | | | | |
| 11. กิจกรรมด้านอสังหาริมทรัพย์ การให้เช่า และกิจกรรมทางธุรกิจ | 690.3 | 10.8 | 114.0 | 102.6 | 90.8 | 64.0 | 37.0 | 0.0 | 212.2 | 41.6 | 10.7 | 0.1 | 6.5 | 11. Real estate, renting and business activities | | | | | | | | | | | | | | | | | | |
| 12. การบริหารราชการ และการป้องกันประเทศ รวมทั้งการประกันสังคมภาคบังคับ | 1,139.7 | 0.3 | 76.2 | 50.2 | 133.1 | 146.1 | 142.7 | 1.0 | 405.5 | 127.3 | 52.2 | - | 5.2 | 12. Public administration and defence, compulsory social security | | | | | | | | | | | | | | | | | | |
| 13. การศึกษา | 1,029.6 | 3.1 | 45.5 | 23.5 | 39.2 | 36.9 | 12.0 | 3.4 | 228.9 | 39.6 | 594.1 | 0.1 | 3.3 | 13. Education | | | | | | | | | | | | | | | | | | |
| 14. งานด้านสุขภาพ และงานสังคมสงเคราะห์ | 600.2 | 9.9 | 61.4 | 27.5 | 52.4 | 106.9 | 24.1 | 0.4 | 114.1 | 181.8 | 17.8 | 0.4 | 3.5 | 14. Health and social work | | | | | | | | | | | | | | | | | | |
| 15. กิจกรรมด้านบริการชุมชน สังคม และการบริการส่วนบุคคลอื่นๆ | 762.6 | 19.5 | 215.4 | 144.3 | 130.5 | 101.2 | 36.5 | 0.1 | 63.5 | 41.2 | 6.3 | 0.7 | 3.5 | 15. Other community, social and personal service activity | | | | | | | | | | | | | | | | | | |
| 16. ธุรกิจในครัวเรือนส่วนบุคคล | 206.5 | 15.2 | 81.0 | 59.3 | 25.1 | 14.2 | 2.5 | - | 1.8 | 2.7 | 1.0 | 2.4 | 1.5 | 16. Private households with employed persons | | | | | | | | | | | | | | | | | | |
| 17. องค์การระหว่างประเทศและองค์การต่างประเทศอื่นๆ และสมาชิก | 2.1 | - | 0.5 | - | 0.4 | - | - | - | 1.1 | - | 0.0 | - | - | 17. Extra-territorial organizations and bodies | | | | | | | | | | | | | | | | | | |
| 18. ไม่ทราบ | 64.2 | - | 1.1 | 2.5 | 7.0 | 6.3 | 4.1 | - | 30.3 | 8.1 | 0.7 | - | 4.1 | 18. Unknown | | | | | | | | | | | | | | | | | | |

^{1/}รวมอาชีพระยะสั้น ^{1/} Including Short Course Vocational

ตารางที่ 5 จำนวนผู้จ้างทำ งานตามระดับการศึกษาที่สำเร็จ อุตสาหกรรม และเพศ ทั้งราชอาณาจักร
TABLE 5 EMPLOYED PERSONS BY LEVEL OF EDUCATIONAL ATTAINMENT, INDUSTRY AND SEX, WHOLE KINGDOM

หน่วยนับพัน : in Thousands

| อุตสาหกรรม | ระดับการศึกษา | | | | | | | | | | ไม่ทราบ | อุตสาหกรรม | | |
|--|-----------------|----------------|--------------------|----------------|-------------------|----------------|-------------------|------------|------------------|---------------------|--------------|-------------|----------------------------|--|
| | รวม | ไม่มี การศึกษา | ต่ำกว่า ประถมศึกษา | ประถมศึกษา | ประถมศึกษา ตอนต้น | มัธยมศึกษา | General/ Academic | Vocational | Teacher Training | Technical Education | | | Higher Technical Education | Others |
| ทั้งหมด | 19,433.5 | 534.0 | 6,392.2 | 4,394.8 | 3,137.3 | 1,798.6 | 726.9 | 6.0 | 1,233.6 | 805.3 | 339.9 | 11.5 | 110.3 | MALE |
| 1. เกษตรกรรม การปศุสัตว์ และการป่าไม้ | 7,571.8 | 319.9 | 3,541.9 | 1,949.3 | 1,019.7 | 481.2 | 88.5 | 1.5 | 52.1 | 87.8 | 21.1 | 2.3 | 6.6 | 1. Agriculture, hunting and forestry |
| 2. การประมง | 354.3 | 15.0 | 151.5 | 107.4 | 39.5 | 16.3 | 5.6 | 0.0 | 7.7 | 8.2 | 0.7 | 0.8 | 1.6 | 2. Fishing |
| 3. การทำเหมืองแร่ และเหมืองหิน | 37.8 | 0.3 | 11.5 | 12.2 | 5.2 | 3.6 | 0.5 | - | 2.9 | 1.5 | - | - | - | 3. Mining and quarrying |
| 4. การผลิต | 2,609.8 | 60.4 | 475.4 | 554.7 | 595.8 | 358.4 | 155.4 | 0.2 | 166.4 | 200.7 | 12.0 | 0.7 | 29.8 | 4. Manufacturing |
| 5. การไฟฟ้า ก๊าซ และการประปา | 95.4 | - | 15.9 | 10.8 | 14.3 | 8.2 | 8.9 | 0.2 | 17.6 | 14.8 | 3.3 | - | 1.6 | 5. Electricity, gas and water supply |
| 6. การก่อสร้าง | 1,950.2 | 48.7 | 720.4 | 590.7 | 291.8 | 119.1 | 50.9 | 0.8 | 46.8 | 58.6 | 2.8 | 2.2 | 17.5 | 6. Construction |
| 7. การขนส่ง การขายปลีก การซ่อมแซมยานยนต์ รถจักรยานยนต์ ของใช้ส่วนบุคคล และของใช้ ในครัวเรือน | 2,879.5 | 49.2 | 675.8 | 607.0 | 555.1 | 346.8 | 153.9 | 0.7 | 256.7 | 183.4 | 24.0 | 2.8 | 24.2 | 7. Wholesale and retail trade, repair of motor vehicles motorcycles and personal and household goods |
| 8. โรงแรม และภัตตาคาร | 800.4 | 16.6 | 205.2 | 169.0 | 164.5 | 116.1 | 42.2 | 0.2 | 39.5 | 29.3 | 6.1 | 1.4 | 10.4 | 8. Hotel and restaurants |
| 9. การขนส่ง สถานีขนส่งสินค้า และการคมนาคม | 865.5 | 6.1 | 249.8 | 190.9 | 159.8 | 88.1 | 52.1 | 0.7 | 63.1 | 42.6 | 7.2 | 0.2 | 5.2 | 9. Transport, storage and communication |
| 10. การบินและอวกาศ การเงิน | 164.2 | - | 8.3 | 3.9 | 13.6 | 12.1 | 10.8 | - | 96.6 | 15.0 | 3.0 | - | 1.0 | 10. Financial intermediation |
| 11. กิจกรรมด้านบริการชุมชน สังคม และบริการอื่น ๆ และกิจการทางธุรกิจ | 409.8 | 3.2 | 71.8 | 67.9 | 65.5 | 42.9 | 18.6 | 0.0 | 107.8 | 23.9 | 5.2 | 0.1 | 3.0 | 11. Real estate, renting and business activities |
| 12. การบริหารราชการ และการป้องกันประเทศ รวมถึงการประมงสัตว์น้ำ | 735.7 | 0.1 | 65.7 | 38.9 | 112.9 | 112.3 | 109.4 | 0.7 | 207.0 | 76.0 | 29.3 | - | 2.5 | 12. Public administration and defence, compulsory social security |
| 13. การศึกษา | 413.9 | 2.5 | 25.2 | 11.8 | 25.1 | 20.8 | 4.5 | 0.9 | 80.3 | 13.7 | 217.2 | - | 2.0 | 13. Education |
| 14. งานด้านสุขภาพ และการขนส่งทางรถไฟ | 146.3 | 1.4 | 14.2 | 11.1 | 15.8 | 24.7 | 6.7 | 0.1 | 37.3 | 30.1 | 4.0 | 0.3 | 0.7 | 14. Health and social work |
| 15. กิจกรรมด้านบริการชุมชน สังคม และบริการอื่น ๆ ส่วนบุคคลอื่นๆ | 317.5 | 9.0 | 92.9 | 60.5 | 49.4 | 42.7 | 16.2 | 0.1 | 28.0 | 14.7 | 2.8 | 0.5 | 0.8 | 15. Other community, social and personal service activity |
| 16. ธุรกิจไม่ครัวเรือนบุคคล | 26.2 | 1.7 | 10.0 | 6.9 | 3.2 | 2.8 | 0.5 | - | 0.9 | - | - | 0.3 | - | 16. Private households with employed persons |
| 17. องค์การระหว่างประเทศและองค์การต่างประเทศอื่นๆ และสมาชิก | 0.7 | - | - | - | - | - | - | - | 0.7 | - | - | - | - | 17. Extra-territorial organizations and bodies |
| 18. ไม่ทราบ | 34.4 | - | 1.1 | 1.0 | 6.1 | 2.6 | 2.5 | - | 12.2 | 5.2 | 0.4 | - | 3.4 | 18. Unknown |
| ทั้งหมด | 16,098.8 | 727.6 | 5,688.0 | 3,240.8 | 1,978.7 | 1,304.0 | 428.8 | 7.3 | 1,443.1 | 677.9 | 490.2 | 12.1 | 70.4 | FEMALE |
| 1. เกษตรกรรม การปศุสัตว์ และการป่าไม้ | 5,674.9 | 443.4 | 2,998.7 | 1,438.7 | 465.7 | 219.3 | 29.5 | 0.2 | 31.1 | 32.8 | 9.2 | 1.9 | 3.3 | 1. Agriculture, hunting and forestry |
| 2. การประมง | 100.4 | 10.6 | 48.3 | 20.7 | 8.9 | 6.5 | 1.5 | - | 1.3 | 2.2 | 0.1 | 0.3 | 0.2 | 2. Fishing |
| 3. การทำเหมืองแร่ และเหมืองหิน | 7.5 | - | 1.2 | 0.4 | 1.1 | 1.8 | 0.8 | - | 2.1 | 0.2 | - | - | - | 3. Mining and quarrying |
| 4. การผลิต | 3,009.8 | 77.3 | 751.8 | 707.8 | 613.7 | 394.9 | 97.0 | 2.4 | 202.6 | 125.4 | 10.2 | 2.8 | 23.9 | 4. Manufacturing |
| 5. การไฟฟ้า ก๊าซ และการประปา | 13.9 | - | 1.0 | 1.1 | 0.6 | 0.4 | 3.3 | - | 4.3 | 2.7 | 0.7 | - | - | 5. Electricity, gas and water supply |
| 6. การก่อสร้าง | 360.1 | 18.4 | 137.1 | 109.0 | 39.3 | 14.2 | 3.7 | - | 26.7 | 9.2 | 0.9 | - | 1.5 | 6. Construction |
| 7. การขนส่ง การขายปลีก การซ่อมแซมยานยนต์ รถจักรยานยนต์ ของใช้ส่วนบุคคล และของใช้ ในครัวเรือน | 2,663.0 | 91.6 | 847.8 | 426.5 | 366.7 | 282.8 | 117.2 | 1.2 | 336.2 | 144.0 | 30.3 | 2.4 | 14.4 | 7. Wholesale and retail trade, repair of motor vehicles motorcycles and personal and household goods |
| 8. โรงแรม และภัตตาคาร | 1,489.2 | 44.9 | 561.1 | 309.8 | 255.1 | 131.6 | 58.4 | 0.3 | 58.4 | 49.5 | 8.2 | 2.0 | 9.9 | 8. Hotel and restaurants |
| 9. การขนส่ง สถานีขนส่งสินค้า และการคมนาคม | 162.1 | 0.2 | 20.5 | 11.9 | 19.2 | 15.5 | 10.3 | - | 69.2 | 11.8 | 3.2 | - | 1.3 | 9. Transport, storage and communication |
| 10. การบินและอวกาศ การเงิน | 197.3 | 0.1 | 5.0 | 2.4 | 8.1 | 10.1 | 6.7 | 0.1 | 139.1 | 21.4 | 3.3 | - | 1.1 | 10. Financial intermediation |
| 11. กิจกรรมด้านบริการชุมชน สังคม และบริการอื่น ๆ ส่วนบุคคลอื่นๆ | 280.5 | 7.7 | 42.2 | 34.7 | 25.3 | 21.1 | 18.5 | - | 104.4 | 17.6 | 5.5 | 0.0 | 3.5 | 11. Real estate, renting and business activities |
| 12. การบริหารราชการ และการป้องกันประเทศ รวมถึงการประมงสัตว์น้ำ | 394.0 | 0.2 | 10.5 | 10.3 | 20.2 | 33.8 | 33.3 | 0.4 | 198.5 | 51.4 | 22.9 | - | 2.7 | 12. Public administration and defence, compulsory social security |
| 13. การศึกษา | 615.7 | 0.7 | 20.3 | 11.6 | 14.1 | 16.2 | 7.5 | 2.5 | 138.6 | 26.0 | 376.9 | 0.1 | 1.3 | 13. Education |
| 14. งานด้านสุขภาพ และการขนส่งทางรถไฟ | 453.8 | 8.5 | 47.2 | 16.4 | 36.6 | 82.3 | 17.4 | 0.2 | 76.6 | 151.8 | 13.8 | 0.1 | 2.8 | 14. Health and social work |
| 15. กิจกรรมด้านบริการชุมชน สังคม และบริการอื่น ๆ ส่วนบุคคลอื่นๆ | 445.1 | 10.5 | 122.6 | 83.7 | 81.1 | 58.5 | 20.3 | 0.0 | 35.5 | 26.5 | 3.5 | 0.2 | 2.7 | 15. Other community, social and personal service activity |
| 16. ธุรกิจไม่ครัวเรือนบุคคล | 180.4 | 13.5 | 71.0 | 52.4 | 21.8 | 11.4 | 2.0 | - | 0.9 | 2.7 | 1.0 | 2.2 | 1.5 | 16. Private households with employed persons |
| 17. องค์การระหว่างประเทศและองค์การต่างประเทศอื่นๆ และสมาชิก | 1.4 | - | 0.5 | - | 0.4 | - | - | - | 0.4 | - | 0.0 | - | - | 17. Extra-territorial organizations and bodies |
| 18. ไม่ทราบ | 29.7 | - | - | 1.5 | 0.9 | 3.7 | 1.6 | - | 18.2 | 2.9 | 0.3 | - | 0.7 | 18. Unknown |

/ รวมอาชีพประมงสัตว์น้ำ / Including Short Course Vocational

ตารางที่ 6 จำนวนผู้มีงานทำ จำแนกตามสถานภาพทำงาน อาชีพ และเพศ ทั้งราชอาณาจักร
TABLE 6 EMPLOYED PERSONS BY WORK STATUS, OCCUPATION AND SEX, WHOLE KINGDOM

ไตรมาสที่ 2/2549 : Quarter 2/2006

หน่วยเป็นพัน : In Thousands

| อาชีพ | สถานภาพการทำงาน Work Status | | | | | | | การรวมกลุ่ม Members of Producers' Cooperatives | OCCUPATION |
|---|-----------------------------|---------------------|---|-------------------------------------|---------------------------------------|---|-------------|---|------------|
| | รวม | นายจ้าง Employer | ลูกจ้างรัฐบาล Government Employee | ลูกจ้างเอกชน Private Employee | ทำงานส่วนตัว Own Account Worker | ช่วยธุรกิจ ครอบครัว Unpaid Family Worker | | | |
| ยอดรวม | 35,502.3 | 1,118.6 | 3,021.3 | 13,038.1 | 11,223.0 | 7,045.4 | 56.0 | TOTAL | |
| 1. ผู้ปฏิบัติงานหลาย ชั่วโมงระดับอาวุโส และผู้จัดการ | 2,548.4 | 1,081.5 | 274.8 | 230.7 | 953.0 | 5.2 | 3.2 | 1. Legislators, senior officials and managers | |
| 2. ผู้ประกอบวิชาชีพด้านต่างๆ | 1,450.7 | 0.0 | 987.1 | 425.3 | 29.4 | 8.2 | 0.7 | 2. Professionals | |
| 3. ผู้ประกอบวิชาชีพด้านเทคนิคสาขาต่างๆ และอาชีพที่เกี่ยวข้อง | 1,476.7 | 1.0 | 428.2 | 923.5 | 92.3 | 31.6 | 0.1 | 3. Technicians and associate professionals | |
| 4. เสมียน | 1,313.0 | 0.2 | 465.4 | 780.0 | 16.7 | 50.7 | - | 4. Clerks | |
| 5. พนักงานบริการและพนักงานร้านค้า และตลาด | 5,073.9 | 15.3 | 268.0 | 1,212.3 | 1,928.3 | 1,647.3 | 2.7 | 5. Service workers and shop and market sales workers | |
| 6. ผู้ปฏิบัติงานที่มีฝีมือในด้านการเกษตร และการประมง | 12,218.7 | 10.1 | 79.5 | 1,102.9 | 6,364.3 | 4,660.0 | 1.9 | 6. Skilled agricultural and fishery workers | |
| 7. ผู้ปฏิบัติงานด้านความงามทางที่มีชื่อ และธุรกิจการค้าที่เกี่ยวข้อง | 4,201.9 | 5.4 | 89.7 | 2,968.2 | 752.5 | 344.7 | 41.4 | 7. Craft and related trades workers | |
| 8. ผู้ปฏิบัติการโรงงานและเครื่องจักร และผู้ปฏิบัติงานด้านการประกอบ | 3,006.1 | 0.6 | 128.4 | 2,267.6 | 547.1 | 58.5 | 4.0 | 8. Plant and machine operators and assemblers | |
| 9. อาชีพพื้นฐานต่างๆ ในด้านการขาย และการให้บริการ | 4,166.4 | 3.3 | 288.0 | 3,095.1 | 538.7 | 239.3 | 2.0 | 9. Elementary occupations | |
| 10. คนงานซึ่งมิได้จำแนกไว้ในหมวดอื่น | 46.4 | 1.1 | 12.1 | 32.6 | 0.6 | - | - | 10. Workers not classifiable by occupation | |

ตารางที่ 6 จำนวนผู้มีงานทำ จำแนกตามสถานภาพทำงาน อาชีพ และเพศ ทั้งราชอาณาจักร
TABLE 6 EMPLOYED PERSONS BY WORK STATUS, OCCUPATION AND SEX , WHOLE KINGDOM

ไตรมาสที่ 2:25-49 : Quarter:2/2006

หน่วยเป็นพัน : In Thousands

| อาชีพ | สถานภาพการทำงาน Work Status | | | | | | | การรวมกลุ่ม Members of Producers' Cooperatives | OCCUPATION | |
|---|-----------------------------|---------------------|--------------------------------------|---------------------|----------------------------------|---------|---------------------------------------|---|------------|---|
| | รวม Total | นายจ้าง Employer | ลูกจ้างรัฐบาล Government Employee | | ลูกจ้างเอกชน Private Employee | | ทำงานส่วนตัว Own Account Worker | | | ช่วยธุรกิจ ครอบครัว Unpaid Family Worker |
| | | | Government Employee | Private Employee | Own Account Worker | | | | | |
| ชาย | 19,433.5 | 857.7 | 1,878.8 | 7,316.5 | 7,055.7 | 2,488.8 | 36.0 | MALE | | |
| 1. ผู้ปฏิบัติงานนอก ราชอาณาจักรระดับอาวุโส และผู้จัดการ | 1,788.9 | 832.3 | 233.2 | 130.6 | 587.3 | 3.6 | 2.1 | 1. Legislators, senior officials and managers | | |
| 2. ผู้ประกอบวิชาชีพที่ต่างกัน | 596.9 | 0.0 | 383.1 | 188.8 | 20.4 | 3.9 | 0.7 | 2. Professionals | | |
| 3. ผู้ประกอบวิชาชีพด้านเทคนิคสาขาต่าง และอาชีพที่เกี่ยวข้อง | 697.2 | 1.0 | 259.3 | 375.5 | 54.9 | 6.5 | 0.1 | 3. Technicians and associate professionals | | |
| 4. เสมียน | 437.3 | - | 161.4 | 261.6 | 5.7 | 8.6 | - | 4. Clerks | | |
| 5. พนักงานบริการและพนักงานในร้านค้า และตลาด | 1,834.2 | 6.8 | 154.1 | 522.2 | 570.1 | 580.1 | 0.9 | 5. Service workers and shop and market sales workers | | |
| 6. ผู้ปฏิบัติงานที่มีชื่อในด้านการเกษตร และการประมง | 6,972.6 | 8.8 | 59.5 | 654.8 | 4,618.6 | 1,629.6 | 1.4 | 6. Skilled agricultural and fishery workers | | |
| 7. ผู้ปฏิบัติงานด้านความคมนาคมทางฝีมือ และธุรกิจการค้าที่เกี่ยวข้อง | 2,844.6 | 5.4 | 87.9 | 2,207.9 | 376.7 | 141.0 | 25.8 | 7. Craft and related trades workers | | |
| 8. ผู้ปฏิบัติการโรงงานและเครื่องจักร และผู้ปฏิบัติงานด้านการประกอบ และผู้ปั้นพื้นฐานต่างๆ ในด้านการขาย และการให้บริการ | 2,062.4 | 0.6 | 123.8 | 1,377.9 | 521.4 | 35.5 | 3.2 | 8. Plant and machine operators and assemblers | | |
| 9. อาชีพพื้นฐานอื่นๆ ในด้านการขาย และการให้บริการ | 2,170.1 | 1.9 | 209.1 | 1,576.8 | 300.3 | 80.1 | 1.9 | 9. Elementary occupations | | |
| 10. คนงานที่มีชื่อได้แก่ในหมวดอื่น | 29.4 | 1.0 | 7.5 | 20.6 | 0.3 | - | - | 10. Workers not classifiable by occupation | | |
| หญิง | 16,068.8 | 260.9 | 1,342.5 | 5,721.6 | 4,167.3 | 4,556.6 | 20.0 | FEMALE | | |
| 1. ผู้ปฏิบัติงานนอก ราชอาณาจักรระดับอาวุโส และผู้จัดการ | 759.5 | 249.3 | 41.7 | 100.2 | 365.7 | 1.6 | 1.1 | 1. Legislators, senior officials and managers | | |
| 2. ผู้ประกอบวิชาชีพที่ต่างกัน | 853.8 | - | 604.0 | 236.5 | 9.1 | 4.3 | - | 2. Professionals | | |
| 3. ผู้ประกอบวิชาชีพด้านเทคนิคสาขาต่าง และอาชีพที่เกี่ยวข้อง | 779.5 | - | 169.0 | 548.0 | 37.4 | 25.1 | - | 3. Technicians and associate professionals | | |
| 4. เสมียน | 875.7 | 0.2 | 304.0 | 518.4 | 11.0 | 42.1 | - | 4. Clerks | | |
| 5. พนักงานบริการและพนักงานในร้านค้า และตลาด | 3,239.8 | 8.5 | 113.9 | 690.1 | 1,356.2 | 1,067.2 | 1.9 | 5. Service workers and shop and market sales workers | | |
| 6. ผู้ปฏิบัติงานที่มีชื่อในด้านการเกษตร และการประมง | 5,246.1 | 1.3 | 20.1 | 448.0 | 1,745.7 | 3,030.4 | 0.5 | 6. Skilled agricultural and fishery workers | | |
| 7. ผู้ปฏิบัติงานด้านความคมนาคมทางฝีมือ และธุรกิจการค้าที่เกี่ยวข้อง | 1,357.3 | - | 1.8 | 760.4 | 375.8 | 203.7 | 15.6 | 7. Craft and related trades workers | | |
| 8. ผู้ปฏิบัติการโรงงานและเครื่องจักร และผู้ปฏิบัติงานด้านการประกอบ และอาชีพพื้นฐานต่างๆ ในด้านการขาย และการให้บริการ | 943.7 | - | 4.6 | 889.7 | 25.7 | 23.0 | 0.8 | 8. Plant and machine operators and assemblers | | |
| 9. อาชีพพื้นฐานอื่นๆ ในด้านการขาย และการให้บริการ | 1,896.3 | 1.4 | 78.8 | 1,518.3 | 238.4 | 159.2 | 0.1 | 9. Elementary occupations | | |
| 10. คนงานที่มีชื่อได้แก่ในหมวดอื่น | 17.1 | 0.2 | 4.6 | 12.0 | 0.3 | - | - | 10. Workers not classifiable by occupation | | |

ตารางที่ 7 จำนวนผู้มีงานทำ จำแนกตามสถานภาพทำงาน อุตสาหกรรม และเพศ ทั้งราชอาณาจักร

TABLE 7 EMPLOYED PERSONS BY WORK STATUS, INDUSTRY AND SEX , WHOLE KINGDOM

ไตรมาสที่ 2/2549 : Quarter 2/2006

หน่วยเป็นพัน : In Thousands

| อุตสาหกรรม | สถานภาพการทำงาน Work Status | | | | | | | INDUSTRY |
|--|-----------------------------|----------------|---------------------|------------------|--------------------|----------------------|------------------------------------|--|
| | รวม | นายจ้าง | ลูกจ้างรัฐบาล | ลูกจ้างเอกชน | ทำงานส่วนตัว | ชวยธุรกิจ | การรวมกลุ่ม | |
| | Total | Employer | Government Employee | Private Employee | Own Account Worker | Unpaid Family Worker | Members of Producers' Cooperatives | |
| ยอดรวม | 35,502.3 | 1,118.6 | 3,021.3 | 13,038.1 | 11,223.0 | 7,045.4 | 56.0 | TOTAL |
| 1. เกษตรกรรม การล่าสัตว์ และการป่าไม้ | 13,246.8 | 333.0 | 97.3 | 2,055.1 | 6,191.0 | 4,568.4 | 1.9 | 1. Agriculture, hunting and forestry |
| 2. การประมง | 454.7 | 20.7 | 0.9 | 103.2 | 220.1 | 109.8 | - | 2. Fishing |
| 3. การทำเหมืองแร่ และเหมืองหิน | 45.3 | 0.5 | 0.9 | 41.4 | 1.6 | 0.9 | - | 3. Mining and quarrying |
| 4. การผลิต | 5,619.5 | 136.8 | 20.9 | 4,407.9 | 696.4 | 334.4 | 23.2 | 4. Manufacturing |
| 5. การไฟฟ้า ก๊าซ และการประปา | 109.4 | - | 100.3 | 9.1 | - | - | - | 5. Electricity, gas and water supply |
| 5. การก่อสร้าง | 2,310.3 | 193.6 | 62.0 | 1,883.7 | 88.7 | 57.4 | 24.9 | 6. Construction |
| 7. การขายส่ง การขายปลีก การซ่อมแซมยานยนต์ รถจักรยานยนต์ ของใช้ส่วนบุคคล และของใช้ในครัวเรือน | 5,542.5 | 252.0 | 2.8 | 1,936.6 | 2,042.2 | 1,306.1 | 2.9 | 7. Wholesale and retail trade, repair of motor vehicles motorcycles and personal and household goods |
| 8. โรงแรม และภัตตาคาร | 2,289.6 | 78.8 | 0.1 | 623.3 | 1,025.0 | 561.0 | 1.4 | 8. Hotel and restaurants |
| 9. การขนส่ง สถานที่เก็บสินค้า และการคมนาคม | 1,027.7 | 20.4 | 115.8 | 390.9 | 474.8 | 25.8 | - | 9. Transport, storage and communication |
| 10. การเป็นสื่อกลางทางการเงิน | 361.5 | 3.6 | 66.1 | 280.3 | 8.5 | 3.1 | - | 10. Financial intermediation |
| 11. กิจกรรมด้านอสังหาริมทรัพย์ การให้เช่า และกิจกรรมทางธุรกิจ | 690.3 | 43.5 | 63.2 | 451.2 | 102.0 | 30.4 | - | 11. Real estate, renting and business activities |
| 12. การบริหารราชการ และการป้องกันประเทศ รวมทั้งการประกันสังคมบังคับ | 1,139.7 | - | 1,139.7 | - | - | - | - | 12. Public administration and defence, compulsory social security |
| 13. การศึกษา | 1,029.6 | 5.4 | 820.0 | 193.8 | 7.6 | 2.9 | - | 13. Education |
| 14. งานด้านสุขภาพ และงานสังคมสงเคราะห์ | 600.2 | 4.9 | 432.8 | 117.2 | 41.6 | 3.7 | - | 14. Health and social work |
| 15. กิจกรรมด้านบริการชุมชน สังคม และการบริการส่วนบุคคลอื่น ๆ | 762.6 | 24.4 | 96.0 | 275.9 | 323.1 | 41.6 | 1.6 | 15. Other community, social and personal service activity |
| 16. ลูกจ้างในครัวเรือนส่วนบุคคล | 206.5 | - | - | 206.5 | - | - | - | 16. Private households with employed persons |
| 17. องค์การระหว่างประเทศและองค์การต่างประเทศ อื่นๆ และสมาชิก | 2.1 | - | - | 2.1 | - | - | - | 17. Extra-territorial organizations and bodies |
| 18. ไม่ทราบ | 64.2 | 1.1 | 2.4 | 60.0 | 0.6 | - | - | 18. Unknown |

ตารางที่ 7 จำนวนผู้มีงานทำ จำแนกตามสถานภาพทำงาน อุตสาหกรรม และเพศ ทั้งราชอาณาจักร
TABLE 7 EMPLOYED PERSONS BY WORK STATUS, INDUSTRY AND SEX, WHOLE KINGDOM

หน่วยเป็นพัน : In Thousands

ไตรมาสที่ 2/2549 : Quarter 2/2006

| อุตสาหกรรม Industry | สถานภาพการทำงาน Work Status | | | | | | รวม Total | INDUSTRY |
|--|-----------------------------|--------------------------------------|----------------------------------|--------------------|----------------------------------|---|--|----------|
| | นายจ้าง Employer | ลูกจ้างรัฐบาล Government Employee | ลูกจ้างเอกชน Private Employee | Own Account Worker | ครอบครัว Unpaid Family Worker | การรวมกลุ่ม Members of Producers' Cooperatives | | |
| ชาย | 19,433.5 | 1,678.8 | 7,316.5 | 7,055.7 | 2,488.8 | 36.0 | MALE | |
| 1. เกษตรกรรม การทำสัตว์ และป่าไม้ | 243.9 | 76.6 | 1,188.4 | 4,474.0 | 1,587.6 | 1.4 | 1. Agriculture, hunting and forestry | |
| 2. การประมง | 19.0 | 0.9 | 91.1 | 190.3 | 53.0 | - | 2. Fishing | |
| 3. การทำเหมืองแร่ และเหมืองหิน | 0.3 | 0.9 | 34.6 | 1.6 | 0.4 | - | 3. Mining and quarrying | |
| 4. การผลิต | 110.0 | 12.1 | 2,092.2 | 277.1 | 111.7 | 6.7 | 4. Manufacturing | |
| 5. การไฟฟ้า ก๊าซ และการประปา | - | 88.1 | 7.3 | - | - | - | 5. Electricity, gas and water supply | |
| 6. การก่อสร้าง | 186.1 | 50.0 | 1,577.1 | 84.7 | 27.4 | 24.9 | 6. Construction | |
| 7. การขายส่ง การขายปลีก การซ่อมแซมยานยนต์ จักรยานยนต์ รถใช้ส่วนบุคคล และของใช้ ในครัวเรือน | 190.5 | 1.5 | 1,154.6 | 1,055.3 | 476.6 | 1.0 | 7. Wholesale and retail trade, repair of motor vehicles motorcycles and personal and household goods | |
| 8. โรงแรม และภัตตาคาร | 36.1 | - | 242.3 | 326.5 | 195.1 | 0.3 | 8. Hotel and restaurants | |
| 9. การขนส่ง สถานีเดินรถไฟ และการคมนาคม | 18.5 | 79.4 | 294.1 | 460.4 | 13.1 | - | 9. Transport, storage and communication | |
| 10. การเป็นสื่อกลางทางการเงิน | 2.7 | 34.5 | 121.2 | 5.1 | 0.7 | - | 10. Financial intermediation | |
| 11. กิจกรรมด้านสังคมรวมทั้ง การให้เช่า และกิจกรรมทางธุรกิจ | 32.5 | 39.5 | 258.0 | 70.8 | 9.1 | - | 11. Real estate, renting and business activities | |
| 12. การบริหารราชการ และการป้องกันประเทศ รวมทั้งการประกันสังคมภาคบังคับ | - | 755.7 | - | - | - | - | 12. Public administration and defence, compulsory social security | |
| 13. การศึกษา | 3.6 | 358.4 | 47.9 | 2.9 | 1.1 | - | 13. Education | |
| 14. งานด้านสุขภาพ และงานสังคมสงเคราะห์ | 2.4 | 115.6 | 20.8 | 7.2 | 0.3 | - | 14. Health and social work | |
| 15. กิจกรรมด้านบริการชุมชน สังคม และการบริการ ส่วนบุคคลอื่นๆ | 11.1 | 64.5 | 128.2 | 99.3 | 12.7 | 1.6 | 15. Other community, social and personal service activity | |
| 16. ลูกจ้างในครัวเรือนส่วนบุคคล | 26.2 | - | 26.2 | - | - | - | 16. Private households with employed persons | |
| 17. องค์การระหว่างประเทศและองค์การต่างประเทศ อื่นๆ และสมาชิก | 0.7 | - | 0.7 | - | - | - | 17. Extra-territorial organizations and bodies | |
| 18. ไม่ทราบ | 34.4 | 1.0 | 31.9 | 0.3 | - | - | 18. Unknown | |
| หญิง | 16,068.8 | 1,342.5 | 5,721.6 | 4,167.3 | 4,556.6 | 20.0 | FEMALE | |
| 1. เกษตรกรรม การทำสัตว์ และป่าไม้ | 89.1 | 20.8 | 866.8 | 1,717.0 | 2,980.8 | 0.5 | 1. Agriculture, hunting and forestry | |
| 2. การประมง | 1.7 | 0.1 | 12.1 | 29.8 | 56.8 | - | 2. Fishing | |
| 3. การทำเหมืองแร่ และเหมืองหิน | 0.2 | - | 6.8 | - | 0.5 | - | 3. Mining and quarrying | |
| 4. การผลิต | 26.7 | 8.9 | 2,315.7 | 419.3 | 222.7 | 16.5 | 4. Manufacturing | |
| 5. การไฟฟ้า ก๊าซ และการประปา | - | 12.2 | 1.7 | - | - | - | 5. Electricity, gas and water supply | |
| 6. การก่อสร้าง | 360.1 | 12.0 | 306.6 | 4.0 | 30.0 | - | 6. Construction | |
| 7. การขายส่ง การขายปลีก การซ่อมแซมยานยนต์ จักรยานยนต์ รถใช้ส่วนบุคคล และของใช้ ในครัวเรือน | 61.5 | 1.3 | 782.0 | 986.9 | 829.4 | 1.9 | 7. Wholesale and retail trade, repair of motor vehicles motorcycles and personal and household goods | |
| 8. โรงแรม และภัตตาคาร | 42.7 | 0.1 | 381.0 | 688.4 | 365.8 | 1.1 | 8. Hotel and restaurants | |
| 9. การขนส่ง สถานีเดินรถไฟ และการคมนาคม | 1.9 | 36.4 | 96.9 | 14.3 | 12.7 | - | 9. Transport, storage and communication | |
| 10. การเป็นสื่อกลางทางการเงิน | 0.9 | 31.6 | 159.1 | 3.3 | 2.4 | - | 10. Financial intermediation | |
| 11. กิจกรรมด้านสังคมรวมทั้ง การให้เช่า และกิจกรรมทางธุรกิจ | 11.0 | 23.7 | 193.2 | 31.2 | 21.3 | - | 11. Real estate, renting and business activities | |
| 12. การบริหารราชการ และการป้องกันประเทศ รวมทั้งการประกันสังคมภาคบังคับ | - | 384.0 | - | - | - | - | 12. Public administration and defence, compulsory social security | |
| 13. การศึกษา | 1.8 | 461.6 | 145.8 | 4.7 | 1.8 | - | 13. Education | |
| 14. งานด้านสุขภาพ และงานสังคมสงเคราะห์ | 2.4 | 317.2 | 96.4 | 34.4 | 3.4 | - | 14. Health and social work | |
| 15. กิจกรรมด้านบริการชุมชน สังคม และการบริการ ส่วนบุคคลอื่นๆ | 13.3 | 31.5 | 147.6 | 223.8 | 28.9 | - | 15. Other community, social and personal service activity | |
| 16. ลูกจ้างในครัวเรือนส่วนบุคคล | - | - | 180.4 | - | - | - | 16. Private households with employed persons | |
| 17. องค์การระหว่างประเทศและองค์การต่างประเทศ อื่นๆ และสมาชิก | - | - | 1.4 | - | - | - | 17. Extra-territorial organizations and bodies | |
| 18. ไม่ทราบ | 0.2 | 1.2 | 28.1 | 0.3 | - | - | 18. Unknown | |

ตารางที่ 8 จำนวนผู้มีงานทำ จำแนกตามอาชีพ จำนวนชั่วโมงทำงานต่อสัปดาห์ การมีเวลาเหลือพอและต้องการทำงานเพิ่มขึ้น และเพศ ทั้งราชอาณาจักร

TABLE 8 EMPLOYED PERSONS BY OCCUPATION, HOURS WORKED PER WEEK, AVAILABILITY FOR ADDITIONAL WORK AND SEX, WHOLE KINGDOM

หน่วยเป็นพัน : In Thousands

ไตรมาสที่ 2/2549 : Quarter 2/200

| จำนวนชั่วโมงทำงาน เพศ และ การมีเวลาเหลือพอ และต้องการทำงานเพิ่มขึ้น | อาชีพ Occupation | | | | | | | | | | HOURS WORKED, SEX AND AVAILABILITY FOR ADDITIONAL WORK |
|--|---|---|--------------------------------------|------------------|---|---|---|--|--|--|---|
| | รวม ผู้บัญญัติกฎหมาย และผู้จัดการ & Managers | วิชาชีพ ด้านต่างๆ Profes- sional | วิชาชีพ ด้านเทคนิค Technicians | เสมียน Clerks | พนักงาน บริการ Service Workers | ด้านการเกษตร และประมง Agricultural & Fishery | ด้านความ สามารถถาพฝีมือ Craft & related trades | ผู้ปฏิบัติงาน โรงงานเครื่องจักร Plant & Machine operators | อาชีพอื่น ฐานต่างๆ Elementary occupations | คนงานซึ่งมี ได้จำแนกไว้ ในหมวดอื่น Not classifiable | |
| ยอดรวม | 35,502.3 | 1,460.7 | 1,476.7 | 1,313.0 | 5,073.9 | 12,218.7 | 4,201.9 | 3,006.1 | 4,166.4 | 46.4 | 46.4 |
| มี | 821.8 | 11.2 | 14.7 | 10.3 | 63.9 | 376.9 | 87.0 | 32.9 | 202.0 | - | Available |
| ไม่มี | 34,680.5 | 1,439.5 | 1,462.0 | 1,302.7 | 5,010.0 | 11,841.8 | 4,114.9 | 2,973.2 | 3,964.4 | 46.4 | Not available |
| มีงานประจำแต่ไม่ได้ทำงาน | 887.5 | 104.2 | 16.1 | 7.1 | 53.5 | 528.5 | 39.1 | 38.9 | 52.5 | - | With job not work |
| มี | 112.9 | 4.5 | 1.2 | 0.4 | 7.5 | 69.5 | 5.7 | 7.9 | 13.3 | - | Available |
| ไม่มี | 774.6 | 43.1 | 14.9 | 6.8 | 46.1 | 459.0 | 33.4 | 31.0 | 39.3 | - | Not available |
| 1-9 ชั่วโมง | 316.3 | 9.5 | 9.3 | 0.7 | 9.7 | 201.2 | 24.8 | 12.7 | 37.5 | - | 1-9 hours |
| มี | 60.4 | 0.1 | 0.3 | 0.0 | 0.1 | 38.8 | 10.6 | 3.6 | 5.6 | - | Available |
| ไม่มี | 255.8 | 9.5 | 9.0 | 0.6 | 9.6 | 162.4 | 14.2 | 9.1 | 31.9 | - | Not available |
| 10-19 ชั่วโมง | 1,122.2 | 41.2 | 17.4 | 3.6 | 84.2 | 703.5 | 74.0 | 18.2 | 136.4 | - | 10-19 hours |
| มี | 114.9 | 2.9 | 2.3 | 0.3 | 6.7 | 51.4 | 11.1 | 2.1 | 36.9 | - | Available |
| ไม่มี | 1,007.2 | 38.4 | 15.1 | 3.4 | 77.5 | 652.1 | 62.9 | 16.1 | 99.5 | - | Not available |
| 20-29 ชั่วโมง | 2,782.9 | 105.3 | 58.5 | 30.9 | 199.3 | 1,745.4 | 189.3 | 61.1 | 296.7 | 1.8 | 20-29 hours |
| มี | 183.2 | 4.4 | 2.7 | 0.9 | 8.5 | 85.1 | 12.7 | 6.6 | 60.8 | - | Available |
| ไม่มี | 2,599.7 | 100.9 | 55.8 | 30.0 | 190.7 | 1,660.3 | 176.6 | 54.5 | 236.0 | 1.8 | Not available |
| 30-34 ชั่วโมง | 1,462.0 | 69.4 | 36.8 | 21.3 | 150.6 | 782.1 | 141.2 | 56.0 | 164.3 | - | 30-34 hours |
| มี | 75.5 | 2.6 | 0.2 | 0.1 | 5.1 | 26.6 | 10.8 | 4.0 | 26.1 | - | Available |
| ไม่มี | 1,386.5 | 66.8 | 36.6 | 21.2 | 145.5 | 755.5 | 130.4 | 52.0 | 138.1 | - | Not available |
| 35-39 ชั่วโมง | 3,361.3 | 184.1 | 221.0 | 240.5 | 365.2 | 1,364.5 | 194.9 | 100.6 | 260.3 | 5.3 | 35-39 hours |
| มี | 60.5 | 1.7 | 0.4 | 3.0 | 12.6 | 20.4 | 6.9 | 1.2 | 13.4 | - | Available |
| ไม่มี | 3,300.8 | 182.4 | 220.6 | 237.5 | 352.6 | 1,344.1 | 188.0 | 99.4 | 246.8 | 5.3 | Not available |
| 40-49 ชั่วโมง | 13,075.8 | 812.3 | 609.9 | 794.6 | 1,454.9 | 3,614.4 | 1,903.7 | 1,484.4 | 1,528.8 | 37.2 | 40-49 hours |
| มี | 153.2 | 2.9 | 6.4 | 3.8 | 15.2 | 60.8 | 17.8 | 4.8 | 38.3 | - | Available |
| ไม่มี | 12,922.6 | 809.4 | 606.7 | 790.8 | 1,439.7 | 3,553.5 | 1,885.9 | 1,479.6 | 1,490.5 | 37.2 | Not available |
| 50 ชั่วโมงขึ้นไป | 12,494.4 | 1,279.1 | 281.7 | 214.3 | 2,756.6 | 3,279.2 | 1,635.0 | 1,234.2 | 1,690.0 | 2.2 | 50 hours and over |
| มี | 61.2 | 4.1 | 1.1 | 1.8 | 8.3 | 24.3 | 11.4 | 2.6 | 7.6 | - | Available |
| ไม่มี | 12,433.2 | 1,275.1 | 280.6 | 212.5 | 2,748.4 | 3,254.9 | 1,623.6 | 1,231.6 | 1,682.4 | 2.2 | Not available |

ตารางที่ 9 จำนวนผู้มีงานทำ จำนวนตามอุตสาหกรรม จำนวนชั่วโมงทำงานต่อสัปดาห์ การมีเวลาเหลือพอและต้องการทำงานเพิ่มขึ้น และเพศ ทั่วราชอาณาจักร

TABLE 9 EMPLOYED PERSONS BY INDUSTRY, HOURS WORKED PER WEEK, AVAILABILITY FOR ADDITIONAL WORK AND SEX, WHOLE KINGDOM

ไตรมาสที่ 2/2549 : Quarter-2/2006

หน่วยเป็นพัน : In Thousands

| จำนวนชั่วโมงทำงาน เพศ และ การมีเวลาเหลือพอ และต้องการทำงานเพิ่มขึ้น | อุตสาหกรรม Industry | | | | | | | | | | | รวม | การขนส่ง Transport & Communi- cation | HOURS WORKED, SEX AND AVAILABILITY FOR ADDITIONAL WORK |
|--|--------------------------|---------------------|---------------------------------------|--------------------------|--|-----------------------------|---|--|---|---|---|---------|---|---|
| | เกษตรกรรม Agriculture | การประมง Fishing | เหมืองแร่ เหมืองหิน & Quarrying | การผลิต Manufacturing | ไฟฟ้า ก๊าซ และประปา Electricity, Gas & Water supply | การก่อสร้าง Construction | การขายปลีก Wholesale & Retail trade | โรงแรม และภัตตาคาร Hotels & Restaurants | การขนส่ง Transport & Communi- cation | การขนส่ง Wholesale & Retail trade | การขนส่ง Transport & Communi- cation | | | |
| ยอดรวม | 13,246.8 | 454.7 | 45.3 | 5,619.5 | 109.4 | 2,310.3 | 5,542.5 | 2,289.6 | 1,027.7 | 1,027.7 | 1,027.7 | 1,027.7 | TOTAL | Available |
| มี | 488.4 | 13.3 | 0.5 | 81.5 | 2.4 | 47.8 | 73.9 | 33.8 | 14.7 | 14.7 | 14.7 | 14.7 | Available | |
| ไม่มี | 12,758.3 | 441.3 | 44.8 | 5,538.0 | 107.0 | 2,262.5 | 5,468.6 | 2,255.8 | 1,012.9 | 1,012.9 | 1,012.9 | 1,012.9 | Not available | |
| มีงานประจำแต่ไม่ได้ทำงาน | 567.8 | 11.9 | 1.2 | 37.3 | 0.4 | 37.2 | 31.7 | 37.7 | 17.7 | 17.7 | 17.7 | 17.7 | With job not work | |
| มี | 74.8 | 1.9 | - | 6.7 | - | 6.7 | 8.1 | 4.9 | 2.6 | 2.6 | 2.6 | 2.6 | Available | |
| ไม่มี | 493.0 | 10.0 | 1.2 | 30.6 | 0.4 | 30.6 | 23.7 | 32.8 | 15.2 | 15.2 | 15.2 | 15.2 | Not available | |
| 1-9 ชั่วโมง | 238.9 | 4.2 | - | 18.0 | 0.1 | 11.5 | 6.5 | 7.5 | 3.8 | 3.8 | 3.8 | 3.8 | 1-9 hours | |
| มี | 43.1 | 0.9 | - | 8.9 | 0.0 | 2.2 | 0.4 | - | 3.2 | 3.2 | 3.2 | 3.2 | Available | |
| ไม่มี | 195.8 | 3.3 | - | 9.1 | 0.1 | 9.3 | 6.1 | 7.5 | 0.6 | 0.6 | 0.6 | 0.6 | Not available | |
| 10-19 ชั่วโมง | 787.1 | 15.9 | - | 49.3 | 0.3 | 38.4 | 83.2 | 32.2 | 9.8 | 9.8 | 9.8 | 9.8 | 10-19 hours | |
| มี | 70.7 | 1.2 | - | 6.5 | - | 5.6 | 13.5 | 3.2 | 0.1 | 0.1 | 0.1 | 0.1 | Available | |
| ไม่มี | 716.4 | 14.7 | - | 42.8 | 0.3 | 32.8 | 69.7 | 29.0 | 9.7 | 9.7 | 9.7 | 9.7 | Not available | |
| 20-29 ชั่วโมง | 1,887.2 | 44.2 | 0.4 | 169.2 | 4.3 | 81.5 | 194.1 | 100.5 | 33.6 | 33.6 | 33.6 | 33.6 | 20-29 hours | |
| มี | 123.4 | 5.6 | - | 9.4 | 0.6 | 12.3 | 10.6 | 6.6 | 3.1 | 3.1 | 3.1 | 3.1 | Available | |
| ไม่มี | 1,763.8 | 38.6 | 0.4 | 159.8 | 3.7 | 69.2 | 183.5 | 93.8 | 30.4 | 30.4 | 30.4 | 30.4 | Not available | |
| 30-34 ชั่วโมง | 860.5 | 30.3 | 1.2 | 106.8 | 5.1 | 102.6 | 139.6 | 66.8 | 26.8 | 26.8 | 26.8 | 26.8 | 30-34 hours | |
| มี | 46.4 | 1.6 | 0.2 | 6.6 | - | 7.8 | 5.9 | 1.5 | 2.6 | 2.6 | 2.6 | 2.6 | Available | |
| ไม่มี | 814.2 | 28.8 | 1.1 | 100.2 | 5.1 | 94.9 | 133.7 | 67.3 | 24.3 | 24.3 | 24.3 | 24.3 | Not available | |
| 35-39 ชั่วโมง | 1,407.8 | 62.2 | 0.4 | 172.7 | 32.8 | 63.9 | 229.1 | 142.3 | 59.9 | 59.9 | 59.9 | 59.9 | 35-39 hours | |
| มี | 28.4 | - | - | 9.0 | 0.2 | 1.9 | 7.5 | 5.9 | - | - | - | - | Available | |
| ไม่มี | 1,379.4 | 62.2 | 0.4 | 163.8 | 32.6 | 61.9 | 221.6 | 136.3 | 59.9 | 59.9 | 59.9 | 59.9 | Not available | |
| 40-49 ชั่วโมง | 3,871.6 | 122.1 | 22.0 | 3,144.1 | 57.8 | 878.9 | 1,944.9 | 677.4 | 394.0 | 394.0 | 394.0 | 394.0 | 40-49 hours | |
| มี | 77.2 | 1.6 | 0.4 | 20.3 | 1.5 | 6.5 | 19.2 | 7.7 | 2.0 | 2.0 | 2.0 | 2.0 | Available | |
| ไม่มี | 3,794.5 | 120.5 | 21.6 | 3,123.8 | 56.3 | 872.4 | 1,925.7 | 669.7 | 392.0 | 392.0 | 392.0 | 392.0 | Not available | |
| 50 ชั่วโมงขึ้นไป | 3,625.9 | 163.9 | 20.1 | 1,922.0 | 8.5 | 1,096.3 | 2,913.5 | 1,223.3 | 482.1 | 482.1 | 482.1 | 482.1 | 50 hours and over | |
| มี | 24.5 | 0.6 | - | 14.1 | - | 4.9 | 8.7 | 3.9 | 1.2 | 1.2 | 1.2 | 1.2 | Available | |
| ไม่มี | 3,601.4 | 163.3 | 20.1 | 1,908.0 | 8.5 | 1,091.4 | 2,904.7 | 1,219.4 | 480.9 | 480.9 | 480.9 | 480.9 | Not available | |

ตารางที่ 9 จำนวนผู้มีงานทำ จำแนกตามอุตสาหกรรม จำนวนชั่วโมงทำงานต่อสัปดาห์ การมีเวลาเหลือพอและต้องการทำงานเพิ่มขึ้น และเพศ ทั่วราชอาณาจักร (ต่อ)

TABLE 9 EMPLOYED PERSONS BY INDUSTRY, HOURS WORKED PER WEEK, AVAILABILITY FOR ADDITIONAL WORK AND SEX, WHOLE KINGDOM (Cont)

ไตรมาสที่ 2/2549 : Quarter 2/2006

หน่วยเป็นพัน : In Thousands

| จำนวนชั่วโมงทำงาน เพศ และ การมีเวลาเหลือพอ และต้องการทำงานเพิ่มขึ้น | อุตสาหกรรม (ต่อ) Industry (Contd.) | | | | | | | | | | HOURS WORKED, SEX AND AVAILABILITY FOR ADDITIONAL WORK |
|--|---|--|--|-----------------------|--|-----------------------------------|---|---|--------------------|-------|---|
| | สื่อกลาง ทางการเงิน Financial intermediation | อสังหาริมทรัพย์ และการให้เช่า Real estate & Renting | บริหารราชการ และป้องกันประเทศ Public adminis- tration & Defence | การศึกษา Education | ด้านสุขภาพและ สังคมสงเคราะห์ Health & Social work | บริการ ชุมชน สังคม & Social | ลูกจ้างในครัว- เรือนส่วนบุคคล Private households with employed persons | องค์กร ระหว่างประเทศ Extra-territorial organizations | ไม่ทราบ Unknown | TOTAL | |
| ยอดรวม | 361.5 | 690.3 | 1,139.7 | 1,029.6 | 600.2 | 762.6 | 206.5 | 2.1 | 64.2 | 64.2 | Available |
| มี | 1.7 | 7.0 | 15.4 | 8.9 | 5.7 | 23.0 | 3.8 | - | - | - | Available |
| ไม่มี | 359.9 | 683.3 | 1,124.3 | 1,020.7 | 594.5 | 739.6 | 202.7 | 2.1 | 64.2 | 64.2 | Not available |
| มีงานประจำแต่ไม่ได้ทำงาน | 0.2 | 2.6 | 6.2 | 119.1 | 10.2 | 4.8 | 1.4 | - | - | - | With job not work |
| มี | 0.1 | 0.8 | 2.0 | 3.5 | - | 0.6 | 0.4 | - | - | - | Available |
| ไม่มี | 0.1 | 1.9 | 4.3 | 115.6 | 10.2 | 4.2 | 1.0 | - | - | - | Not available |
| 1-9 ชั่วโมง | 0.1 | 4.9 | 3.8 | 9.5 | 0.4 | 6.7 | 0.5 | - | - | - | 1-9 hours |
| มี | - | - | - | 0.1 | - | 1.7 | - | - | - | - | Available |
| ไม่มี | 0.1 | 4.9 | 3.8 | 9.4 | 0.4 | 5.0 | 0.5 | - | - | - | Not available |
| 10-19 ชั่วโมง | 1.9 | 8.3 | 8.0 | 42.0 | 5.4 | 38.2 | 2.1 | - | - | - | 10-19 hours |
| มี | - | 0.2 | 1.5 | 1.1 | 1.4 | 9.8 | 0.1 | - | - | - | Available |
| ไม่มี | 1.9 | 8.1 | 6.5 | 40.9 | 4.0 | 28.4 | 2.0 | - | - | - | Not available |
| 20-29 ชั่วโมง | 16.4 | 16.4 | 67.4 | 87.3 | 21.4 | 51.2 | 6.8 | 0.1 | 1.0 | 1.0 | 20-29 hours |
| มี | 0.4 | 2.0 | 0.5 | 2.2 | 1.3 | 4.5 | 0.5 | - | - | - | Available |
| ไม่มี | 15.9 | 14.4 | 66.9 | 85.1 | 20.1 | 46.7 | 6.3 | 0.1 | 1.0 | 1.0 | Not available |
| 30-34 ชั่วโมง | 19.9 | 13.4 | 24.1 | 26.0 | 11.1 | 21.4 | 4.1 | - | 0.3 | 0.3 | 30-34 hours |
| มี | - | 0.0 | 0.4 | - | 0.0 | 1.4 | 1.2 | - | - | - | Available |
| ไม่มี | 19.9 | 13.4 | 23.6 | 26.0 | 11.1 | 20.0 | 2.9 | - | 0.3 | 0.3 | Not available |
| 35-39 ชั่วโมง | 35.7 | 45.4 | 531.3 | 348.5 | 159.8 | 61.5 | 7.1 | - | 0.8 | 0.8 | 35-39 hours |
| มี | - | 0.3 | 4.8 | 0.6 | 0.9 | 0.3 | 0.8 | - | - | - | Available |
| ไม่มี | 35.7 | 45.2 | 526.6 | 347.9 | 158.9 | 61.3 | 6.4 | - | 0.8 | 0.8 | Not available |
| 40-49 ชั่วโมง | 254.0 | 374.7 | 369.5 | 334.8 | 269.7 | 243.6 | 57.1 | 1.5 | 58.2 | 58.2 | 40-49 hours |
| มี | 1.1 | 2.7 | 6.2 | 1.2 | 1.3 | 3.5 | 0.8 | - | - | - | Available |
| ไม่มี | 252.8 | 372.0 | 363.3 | 333.5 | 268.4 | 240.1 | 56.3 | 1.5 | 58.2 | 58.2 | Not available |
| 50 ชั่วโมงขึ้นไป | 33.5 | 224.5 | 129.5 | 62.4 | 122.1 | 335.2 | 127.4 | 0.4 | 3.9 | 3.9 | 50 hours and over |
| มี | 0.1 | 1.1 | - | 0.2 | 0.7 | 1.3 | - | - | - | - | Available |
| ไม่มี | 33.4 | 223.4 | 129.5 | 62.2 | 121.4 | 333.9 | 127.4 | 0.4 | 3.9 | 3.9 | Not available |

ตารางที่ 9 จำนวนผู้จ้างงานทำ จำนวนคนออกอุตสาหกรรม จำนวนชั่วโมงทำงานต่อสัปดาห์ การมีเวลาเหลือและต้องการทำงานเพิ่มขึ้น และเพศ ทั่วราชอาณาจักร (ต่อ)

TABLE 9 EMPLOYED PERSONS BY INDUSTRY, HOURS WORKED PER WEEK, AVAILABILITY FOR ADDITIONAL WORK AND SEX, WHOLE KINGDOM (Contd.)

หน่วยเป็นพัน : In Thousands

ไตรมาสที่ 2/2549 : Quarter 2/2006

| จำนวนชั่วโมงทำงาน เพศ และ | สื่อกลาง ทางการเงิน Financial intermediation | อสังหาริมทรัพย์ และภาคให้เช่า Real estate & Renting | บริการราชการ และป้องกันประเทศ Public adminis- tration & Defence | การศึกษา Education | ด้านสุขภาพและ สังคมสงเคราะห์ Health & Social work | บริการ ชุมชน สังคม Other community & Social | ลูกจ้างในครัว- เรือนส่วนบุคคล Private households | องค์กร ระหว่างประเทศ Extra-territorial organizations | ไม่ทราบ Unknown | HOURS WORKED, SEX AND AVAILABILITY FOR ADDITIONAL WORK |
|------------------------------|---|--|--|-----------------------|--|--|--|---|--------------------|---|
| | | | | | | | | | | |
| ชาย | 164.2 | 409.8 | 755.7 | 413.9 | 146.3 | 317.5 | 26.2 | 0.7 | 34.4 | |
| หญิง | 197.3 | 280.5 | 384.0 | 615.7 | 453.8 | 445.1 | 180.4 | 1.4 | 29.7 | |
| ไม่มี | 0.5 | 1.9 | 7.0 | 5.8 | 3.7 | 8.3 | 3.0 | - | - | Available |
| ไม่มี | 196.9 | 278.5 | 377.0 | 609.9 | 450.1 | 438.8 | 177.4 | 1.4 | 29.7 | Not available |
| มีงานประจำแต่ไม่ได้ทำงาน | 0.2 | 1.7 | 2.9 | 73.0 | 8.8 | 3.6 | 1.0 | - | - | With job not work |
| ไม่มี | 0.1 | 0.4 | - | 1.9 | - | 0.4 | - | - | - | Available |
| ไม่มี | 0.1 | 1.4 | 2.9 | 71.0 | 8.8 | 3.2 | 1.0 | - | - | Not available |
| 1-9 ชั่วโมง | - | 0.9 | 0.3 | 6.0 | 0.1 | 3.9 | 0.4 | - | - | 1-9 hours |
| ไม่มี | - | - | - | 0.1 | - | 0.1 | - | - | - | Available |
| ไม่มี | - | 0.9 | 0.3 | 6.0 | 0.1 | 3.8 | 0.4 | - | - | Not available |
| 10-19 ชั่วโมง | 1.5 | 3.3 | 2.3 | 23.8 | 4.9 | 18.7 | 1.7 | - | - | 10-19 hours |
| ไม่มี | - | - | 0.5 | 0.5 | 1.3 | 4.2 | 0.1 | - | - | Available |
| ไม่มี | 1.5 | 3.3 | 2.3 | 23.3 | 3.6 | 14.5 | 1.5 | - | - | Not available |
| 20-29 ชั่วโมง | 9.5 | 7.0 | 28.2 | 49.9 | 16.5 | 25.9 | 5.6 | 0.0 | 0.5 | 20-29 hours |
| ไม่มี | - | 0.1 | 0.5 | 2.1 | 0.1 | 1.5 | 0.5 | - | - | Available |
| ไม่มี | 9.5 | 6.9 | 27.7 | 47.8 | 16.4 | 24.4 | 5.1 | 0.0 | 0.5 | Not available |
| 30-34 ชั่วโมง | 11.2 | 6.2 | 4.8 | 13.1 | 9.4 | 12.9 | 3.4 | - | 0.3 | 30-34 hours |
| ไม่มี | - | 0.0 | 0.1 | - | - | 0.6 | 1.2 | - | - | Available |
| ไม่มี | 11.2 | 6.1 | 4.8 | 13.1 | 9.4 | 12.3 | 2.2 | - | 0.3 | Not available |
| 35-39 ชั่วโมง | 16.5 | 20.1 | 208.1 | 208.9 | 120.6 | 28.7 | 6.0 | - | 0.5 | 35-39 hours |
| ไม่มี | - | - | 3.2 | 0.1 | 0.8 | 0.1 | 0.3 | - | - | Available |
| ไม่มี | 16.5 | 20.1 | 204.9 | 208.8 | 119.7 | 28.6 | 5.7 | - | 0.5 | Not available |
| 40-49 ชั่วโมง | 144.4 | 181.5 | 124.8 | 211.6 | 196.5 | 138.0 | 48.2 | 0.9 | 26.7 | 40-49 hours |
| ไม่มี | 0.4 | 0.9 | 2.8 | 1.0 | 1.1 | 0.6 | 0.8 | - | - | Available |
| ไม่มี | 144.0 | 180.6 | 122.0 | 210.7 | 195.4 | 138.4 | 47.5 | 0.9 | 26.7 | Not available |
| 50 ชั่วโมงขึ้นไป | 14.1 | 59.7 | 12.5 | 29.5 | 97.1 | 212.4 | 114.0 | 0.4 | 1.8 | 50 hours and over |
| ไม่มี | 0.1 | 0.5 | - | 0.2 | 0.4 | 0.8 | - | - | - | Available |
| ไม่มี | 14.1 | 59.2 | 12.5 | 29.3 | 96.8 | 211.6 | 114.0 | 0.4 | 1.8 | Not available |

ตารางที่ 10 จำนวนผู้มีงานทำ จำนวนตามสถานภาพการทำงาน จำนวนชั่วโมงทำงานต่อสัปดาห์ การมีเวลาเหลือพอและต้องการทำงานเพิ่มขึ้น และเพศ ทั่วราชอาณาจักร

TABLE 10 EMPLOYED PERSONS BY WORK STATUS, HOURS WORKED PER WEEK, AVAILABILITY FOR ADDITIONAL WORK AND SEX, WHOLE KINGDOM

ไตรมาสที่ 2/2549 : Quarter 2/2006

หน่วยเป็นพัน : In Thousands

| จำนวนชั่วโมงทำงาน เพศ และ การมีเวลาเหลือพอ และต้องการทำงานเพิ่มขึ้น | สถานภาพการทำงาน Work Status | | | | | | | | | | HOURS WORKED, SEX AND AVAILABILITY FOR ADDITIONAL WORK |
|--|-----------------------------|---------------------|---|-------------------------------------|---------------------------------------|---------|--|---|--|-------------------|---|
| | รวม Total | นายจ้าง Employer | ลูกจ้างรัฐบาล Government Employee | ลูกจ้างเอกชน Private Employee | ทำงานส่วนตัว Own Account Worker | | ชวยธุรกิจ ครอบครัว Unpaid Family Worker | การรวมกลุ่ม Members of Producers' Cooperatives | | | |
| | | | | | Employer | Worker | | | | | |
| ยอดรวม | 35,502.3 | 1,118.6 | 3,021.3 | 13,038.1 | 11,223.0 | 7,045.4 | 56.0 | | | TOTAL | |
| มี | 821.8 | 12.5 | 29.4 | 388.9 | 235.3 | 154.9 | 0.8 | | | Available | |
| ไม่มี | 34,680.5 | 1,106.1 | 2,991.8 | 12,649.2 | 10,987.6 | 6,890.5 | 55.2 | | | Not available | |
| มีงานประจำแต่ไม่ได้ทำงาน | 887.5 | 38.6 | 123.4 | 156.7 | 516.7 | 51.8 | 0.2 | | | With job not work | |
| มี | 112.9 | 3.9 | 5.7 | 31.6 | 64.8 | 6.7 | 0.2 | | | Available | |
| ไม่มี | 774.6 | 34.7 | 117.7 | 125.2 | 451.9 | 45.1 | - | | | Not available | |
| 1-9 ชั่วโมง | 316.3 | 7.7 | 11.5 | 67.3 | 95.1 | 134.5 | 0.2 | | | 1-9 hours | |
| มี | 60.4 | 0.1 | 0.0 | 20.8 | 16.8 | 22.7 | 0.1 | | | Available | |
| ไม่มี | 255.8 | 7.6 | 11.5 | 46.5 | 78.4 | 111.8 | 0.1 | | | Not available | |
| 10-19 ชั่วโมง | 1,122.2 | 27.1 | 44.4 | 270.4 | 393.7 | 386.1 | 0.5 | | | 10-19 hours | |
| มี | 114.9 | 0.2 | 2.4 | 58.6 | 33.0 | 20.8 | - | | | Available | |
| ไม่มี | 1,007.2 | 26.9 | 42.0 | 211.8 | 360.8 | 365.3 | 0.5 | | | Not available | |
| 20-29 ชั่วโมง | 2,782.9 | 57.1 | 172.2 | 588.2 | 1,111.6 | 848.4 | 5.4 | | | 20-29 hours | |
| มี | 183.2 | 3.7 | 2.8 | 102.1 | 44.3 | 29.9 | 0.4 | | | Available | |
| ไม่มี | 2,599.7 | 53.5 | 169.4 | 486.2 | 1,067.3 | 818.5 | 4.9 | | | Not available | |
| 30-34 ชั่วโมง | 1,462.0 | 35.7 | 68.1 | 414.0 | 522.1 | 419.2 | 2.9 | | | 30-34 hours | |
| มี | 75.5 | 2.5 | 0.7 | 48.5 | 14.6 | 9.3 | - | | | Available | |
| ไม่มี | 1,386.5 | 33.3 | 67.5 | 365.5 | 507.5 | 410.0 | 2.9 | | | Not available | |
| 35-39 ชั่วโมง | 3,361.3 | 45.1 | 1,174.2 | 421.0 | 960.8 | 759.0 | 1.3 | | | 35-39 hours | |
| มี | 60.5 | 0.1 | 7.1 | 20.9 | 13.4 | 19.2 | - | | | Available | |
| ไม่มี | 3,300.8 | 45.0 | 1,167.1 | 400.2 | 947.5 | 739.8 | 1.3 | | | Not available | |
| 40-49 ชั่วโมง | 13,075.8 | 376.5 | 1,104.0 | 6,558.4 | 2,980.1 | 2,041.6 | 15.2 | | | 40-49 hours | |
| มี | 153.2 | 1.4 | 10.3 | 83.0 | 30.2 | 28.3 | - | | | Available | |
| ไม่มี | 12,922.6 | 375.2 | 1,093.7 | 6,475.4 | 2,949.9 | 2,013.3 | 15.2 | | | Not available | |
| 50 ชั่วโมงขึ้นไป | 12,494.4 | 530.7 | 323.5 | 4,562.1 | 4,642.8 | 2,404.8 | 30.5 | | | 50 hours and over | |
| มี | 61.2 | 0.7 | 0.5 | 23.6 | 18.3 | 18.1 | - | | | Available | |
| ไม่มี | 12,433.2 | 530.0 | 323.0 | 4,538.5 | 4,624.5 | 2,386.8 | 30.5 | | | Not available | |

ตารางที่ 10 จำนวนผู้มีงานทำ จำนวนคนตามสถานภาพการทำงาน จำนวนชั่วโมงทำงานต่อสัปดาห์ การมีเวลาเหลือพอและต้องการทำงานเพิ่มขึ้น และเพศ ทั้งราชอาณาจักร
TABLE 10 EMPLOYED PERSONS BY WORK STATUS, HOURS WORKED PER WEEK, AVAILABILITY FOR ADDITIONAL WORK AND SEX, WHOLE KINGDOM

ไตรมาสที่ 2/2549 : Quarter 2/2006

หน่วยเป็นพัน : In Thousands

| จำนวนชั่วโมงทำงาน เพศ และ การมีเวลาเหลือพอ และต้องการทำงานเพิ่มขึ้น | สถานภาพการทำงาน Work Status | | | | | | HOURS WORKED, SEX AND AVAILABILITY FOR ADDITIONAL WORK |
|--|-----------------------------|---------------------|---|-------------------------------------|---------------------------------------|---|---|
| | รวม Total | นายจ้าง Employer | ลูกจ้างรัฐบาล Government Employee | ลูกจ้างเอกชน Private Employee | ทำงานส่วนตัว Own Account Worker | ช่วยธุรกิจ ครอบครัว Unpaid Family Worker | |
| ชาย | 19,433.5 | 857.7 | 1,678.8 | 7,316.5 | 7,055.7 | 2,488.8 | MALE |
| มี | 504.4 | 11.4 | 16.1 | 228.8 | 165.1 | 82.8 | Available |
| ไม่มี | 18,929.1 | 846.3 | 1,662.7 | 7,087.8 | 6,890.6 | 2,406.0 | Not available |
| มีงานประจำแต่ไม่ได้ทำงาน | 520.0 | 26.6 | 50.4 | 81.3 | 345.6 | 15.9 | With job not work |
| มี | 75.1 | 3.9 | 3.4 | 16.9 | 47.3 | 3.6 | Available |
| ไม่มี | 444.9 | 22.9 | 47.0 | 64.4 | 298.3 | 12.3 | Not available |
| 1-9 ชั่วโมง | 171.7 | 5.3 | 6.2 | 35.3 | 61.2 | 63.6 | 1-9 hours |
| มี | 35.8 | 0.1 | - | 9.7 | 8.7 | 17.2 | Available |
| ไม่มี | 136.0 | 5.2 | 6.2 | 25.6 | 52.5 | 46.5 | Not available |
| 10-19 ชั่วโมง | 550.1 | 18.1 | 22.2 | 147.2 | 224.4 | 137.8 | 10-19 hours |
| มี | 67.0 | 0.1 | 1.6 | 36.2 | 18.9 | 10.2 | Available |
| ไม่มี | 483.1 | 18.0 | 20.6 | 111.1 | 205.5 | 127.6 | Not available |
| 20-29 ชั่วโมง | 1,437.1 | 38.9 | 81.5 | 322.6 | 687.3 | 304.9 | 20-29 hours |
| มี | 115.6 | 2.7 | 1.3 | 62.8 | 31.9 | 16.8 | Available |
| ไม่มี | 1,321.5 | 36.2 | 80.2 | 259.8 | 655.3 | 288.2 | Not available |
| 30-34 ชั่วโมง | 787.6 | 27.1 | 41.4 | 248.5 | 337.8 | 130.8 | 30-34 hours |
| มี | 48.4 | 2.5 | 0.6 | 29.8 | 11.0 | 4.6 | Available |
| ไม่มี | 739.2 | 24.6 | 40.8 | 218.7 | 326.8 | 126.2 | Not available |
| 35-39 ชั่วโมง | 1,681.7 | 30.8 | 619.7 | 214.7 | 578.3 | 237.7 | 35-39 hours |
| มี | 39.4 | 0.1 | 2.2 | 16.4 | 10.5 | 10.3 | Available |
| ไม่มี | 1,642.2 | 30.7 | 617.5 | 198.3 | 567.8 | 227.4 | Not available |
| 40-49 ชั่วโมง | 7,137.1 | 297.8 | 635.4 | 3,557.4 | 1,932.2 | 704.9 | 40-49 hours |
| มี | 87.4 | 1.4 | 6.7 | 42.5 | 24.0 | 12.8 | Available |
| ไม่มี | 7,049.7 | 296.5 | 628.6 | 3,514.9 | 1,908.2 | 692.1 | Not available |
| 50 ชั่วโมงขึ้นไป | 7,148.3 | 412.9 | 222.2 | 2,709.5 | 2,889.0 | 893.3 | 50 hours and over |
| มี | 35.7 | 0.7 | 0.3 | 14.5 | 12.7 | 7.5 | Available |
| ไม่มี | 7,112.6 | 412.2 | 221.8 | 2,695.0 | 2,876.3 | 885.8 | Not available |
| หญิง | 16,068.8 | 260.9 | 1,342.5 | 5,721.6 | 4,167.3 | 4,556.6 | FEMALE |
| มี | 317.4 | 1.1 | 13.3 | 160.1 | 70.3 | 72.1 | Available |
| ไม่มี | 15,751.4 | 259.8 | 1,329.2 | 5,561.4 | 4,097.1 | 4,484.5 | Not available |
| มีงานประจำแต่ไม่ได้ทำงาน | 367.5 | 11.8 | 73.0 | 75.4 | 171.1 | 35.9 | With job not work |
| มี | 37.8 | 0.0 | 2.3 | 14.7 | 17.5 | 3.1 | Available |
| ไม่มี | 329.7 | 11.8 | 70.7 | 60.8 | 153.6 | 32.8 | Not available |
| 1-9 ชั่วโมง | 144.6 | 2.4 | 5.4 | 32.0 | 33.9 | 70.9 | 1-9 hours |
| มี | 24.7 | - | 0.0 | 11.1 | 8.0 | 5.5 | Available |
| ไม่มี | 119.9 | 2.4 | 5.3 | 20.9 | 25.9 | 65.4 | Not available |
| 10-19 ชั่วโมง | 572.1 | 9.0 | 22.2 | 123.1 | 169.3 | 248.3 | 10-19 hours |
| มี | 47.9 | 0.1 | 0.8 | 22.4 | 14.0 | 10.6 | Available |
| ไม่มี | 524.2 | 8.9 | 21.5 | 100.7 | 155.3 | 237.7 | Not available |
| 20-29 ชั่วโมง | 1,345.8 | 18.2 | 90.7 | 265.6 | 424.3 | 543.5 | 20-29 hours |
| มี | 67.6 | 0.9 | 1.5 | 39.3 | 12.4 | 13.2 | Available |
| ไม่มี | 1,278.2 | 17.3 | 89.2 | 226.4 | 411.9 | 530.3 | Not available |
| 30-34 ชั่วโมง | 674.4 | 8.7 | 26.7 | 165.4 | 184.4 | 288.5 | 30-34 hours |
| มี | 27.1 | - | 0.1 | 18.7 | 3.7 | 4.7 | Available |
| ไม่มี | 647.3 | 8.7 | 26.7 | 146.8 | 180.7 | 283.8 | Not available |
| 35-39 ชั่วโมง | 1,679.6 | 14.3 | 554.5 | 206.4 | 382.5 | 521.3 | 35-39 hours |
| มี | 21.1 | - | 4.9 | 4.5 | 2.8 | 8.9 | Available |
| ไม่มี | 1,658.5 | 14.3 | 549.6 | 201.9 | 379.7 | 512.4 | Not available |
| 40-49 ชั่วโมง | 5,938.7 | 78.7 | 488.7 | 3,001.0 | 1,047.9 | 1,336.7 | 40-49 hours |
| มี | 65.7 | - | 3.6 | 40.4 | 6.2 | 15.5 | Available |
| ไม่มี | 5,872.9 | 78.7 | 465.1 | 2,960.6 | 1,041.7 | 1,321.3 | Not available |
| 50 ชั่วโมงขึ้นไป | 5,346.1 | 117.9 | 101.3 | 1,852.7 | 1,753.8 | 1,511.6 | 50 hours and over |
| มี | 25.5 | - | 0.2 | 9.1 | 5.6 | 10.6 | Available |
| ไม่มี | 5,320.6 | 117.9 | 101.2 | 1,843.5 | 1,748.2 | 1,501.0 | Not available |

ตารางที่ 11 จำนวนผู้มีงานทำ จำนวนตามกลุ่มอายุ จำนวนชั่วโมงทำงานต่อสัปดาห์ การมีเวลาเหลือพอและต้องการทำงานเพิ่มขึ้น และเพศ ทั่วราชอาณาจักร

TABLE 11 EMPLOYED PERSONS BY AGE GROUP, HOURS WORKED PER WEEK, AVAILABILITY FOR ADDITIONAL WORK AND SEX, WHOLE KINGDOM

ไตรมาสที่ 2/2549 : Quarter 2/2006

หน่วยเป็นพัน : In Thousands

| จำนวนชั่วโมงทำงาน เพศ และ การมีเวลาเหลือพอ และต้องการทำงานเพิ่มขึ้น | รวม Total | กลุ่มอายุ Age Group | | | | | | | HOURS WORKED, SEX AND AVAILABILITY FOR ADDITIONAL WORK | |
|--|--------------|------------------------|---------|---------|---------|---------|---------|---------|---|-------------------|
| | | 15-19 | 20-24 | 25-29 | 30-34 | 35-39 | 40-49 | 50-59 | | >= 60 |
| ยอดรวม | 35,502.3 | 1,520.1 | 3,416.0 | 4,525.2 | 4,789.5 | 4,873.1 | 8,716.1 | 5,236.8 | 2,425.6 | TOTAL |
| มี | 821.8 | 53.4 | 98.2 | 94.5 | 124.8 | 117.9 | 222.2 | 87.6 | 23.2 | Available |
| ไม่มี | 34,680.5 | 1,466.7 | 3,317.8 | 4,430.7 | 4,664.7 | 4,755.2 | 8,493.9 | 5,149.2 | 2,402.4 | Not available |
| มีงานประจำแต่ไม่ได้ทำงาน | 887.5 | 16.0 | 40.4 | 85.8 | 96.6 | 103.9 | 251.1 | 197.7 | 96.0 | With job not work |
| มี | 112.9 | 4.5 | 3.2 | 14.2 | 15.8 | 21.9 | 32.5 | 17.4 | 3.5 | Available |
| ไม่มี | 774.6 | 11.4 | 37.2 | 71.7 | 80.8 | 82.0 | 218.6 | 180.4 | 92.5 | Not available |
| 1-9 ชั่วโมง | 316.3 | 52.9 | 51.4 | 21.5 | 30.1 | 21.1 | 46.6 | 40.7 | 51.9 | 1-9 hours |
| มี | 60.4 | 6.0 | 15.0 | 6.8 | 11.6 | 4.3 | 12.9 | 2.9 | 1.0 | Available |
| ไม่มี | 255.8 | 46.9 | 36.4 | 14.7 | 18.5 | 16.8 | 33.7 | 37.8 | 51.0 | Not available |
| 10-19 ชั่วโมง | 1,122.2 | 114.6 | 95.6 | 89.7 | 115.4 | 120.2 | 239.3 | 183.9 | 163.5 | 10-19 hours |
| มี | 114.9 | 12.2 | 12.7 | 15.2 | 20.9 | 10.9 | 25.8 | 11.2 | 5.9 | Available |
| ไม่มี | 1,007.2 | 102.4 | 82.9 | 74.5 | 94.5 | 109.3 | 213.5 | 172.7 | 157.5 | Not available |
| 20-29 ชั่วโมง | 2,782.9 | 168.5 | 219.5 | 225.0 | 286.7 | 341.5 | 671.3 | 527.7 | 342.6 | 20-29 hours |
| มี | 183.2 | 5.8 | 21.5 | 17.7 | 24.0 | 23.9 | 60.0 | 25.6 | 4.6 | Available |
| ไม่มี | 2,599.7 | 162.7 | 198.0 | 207.3 | 262.7 | 317.6 | 611.3 | 502.1 | 338.0 | Not available |
| 30-34 ชั่วโมง | 1,462.0 | 70.6 | 125.0 | 138.9 | 169.4 | 184.4 | 377.7 | 258.9 | 137.1 | 30-34 hours |
| มี | 75.5 | 7.5 | 8.0 | 4.0 | 9.7 | 15.9 | 23.1 | 6.6 | 0.9 | Available |
| ไม่มี | 1,386.5 | 63.1 | 117.0 | 134.9 | 159.7 | 168.6 | 354.7 | 252.3 | 136.2 | Not available |
| 35-39 ชั่วโมง | 3,361.3 | 108.6 | 262.4 | 371.1 | 387.9 | 454.7 | 900.4 | 593.1 | 283.2 | 35-39 hours |
| มี | 60.5 | 2.3 | 11.1 | 7.7 | 6.6 | 9.3 | 15.5 | 5.6 | 2.5 | Available |
| ไม่มี | 3,300.8 | 106.3 | 251.3 | 363.4 | 381.3 | 445.4 | 884.9 | 587.5 | 280.7 | Not available |
| 40-49 ชั่วโมง | 13,075.8 | 530.0 | 1,375.3 | 2,030.5 | 1,993.2 | 1,839.6 | 3,018.9 | 1,656.5 | 631.7 | 40-49 hours |
| มี | 153.2 | 10.4 | 22.1 | 22.2 | 24.5 | 20.8 | 37.3 | 13.0 | 2.9 | Available |
| ไม่มี | 12,922.6 | 519.6 | 1,353.2 | 2,008.3 | 1,968.7 | 1,818.8 | 2,981.6 | 1,643.5 | 628.8 | Not available |
| 50 ชั่วโมงขึ้นไป | 12,494.4 | 459.0 | 1,246.3 | 1,562.6 | 1,710.2 | 1,807.7 | 3,210.8 | 1,778.3 | 719.6 | 50 hours and over |
| มี | 61.2 | 4.6 | 4.5 | 6.8 | 11.7 | 11.0 | 15.3 | 5.4 | 1.8 | Available |
| ไม่มี | 12,433.2 | 454.3 | 1,241.8 | 1,555.8 | 1,698.4 | 1,796.7 | 3,195.5 | 1,772.9 | 717.8 | Not available |

ตารางที่ 11 จำนวนผู้มีงานทำ จำนวนตามกลุ่มอายุ จำนวนชั่วโมงทำงานต่อสัปดาห์ การมีเวลาเหลือพอและต้องการทำงานเพิ่มขึ้น และเพศ ทั้งราชอาณาจักร
TABLE 11 EMPLOYED PERSONS BY AGE GROUP, HOURS WORKED PER WEEK, AVAILABILITY FOR ADDITIONAL WORK AND SEX, WHOLE KINGDOM

ไตรมาสที่ 2/2549 : Quarter 2/2006

หน่วยเป็นพัน : in Thousands

| จำนวนชั่วโมงทำงาน LW และ การมีเวลาเหลือพอ และต้องการทำงานเพิ่มขึ้น | รวม | กลุ่มอายุ Age Group | | | | | | HOURS WORKED, SEX AND AVAILABILITY FOR ADDITIONAL WORK | | |
|---|-----------------|---------------------|----------------|----------------|----------------|----------------|----------------|---|----------------|-------------------|
| | | 15-19 | 20-24 | 25-29 | 30-34 | 35-39 | 40-49 | 50-59 | >= 60 | |
| ชาย | 19,433.5 | 940.3 | 1,966.6 | 2,487.0 | 2,538.8 | 2,526.3 | 4,563.4 | 2,900.6 | 1,492.3 | MALE |
| มี | 504.4 | 32.1 | 74.8 | 63.3 | 65.9 | 71.7 | 125.3 | 52.2 | 16.2 | Available |
| ไม่มี | 18,929.1 | 908.2 | 1,891.8 | 2,423.8 | 2,467.9 | 2,454.6 | 4,438.2 | 2,848.4 | 1,476.1 | Not available |
| มีงานประจำแต่ไม่ได้ทำงาน | 520.0 | 10.3 | 22.6 | 48.9 | 51.7 | 56.5 | 139.5 | 120.1 | 70.4 | With job not work |
| มี | 75.1 | 2.4 | 11.1 | 11.3 | 10.1 | 13.0 | 21.7 | 12.0 | 3.4 | Available |
| ไม่มี | 444.9 | 7.9 | 21.4 | 37.6 | 41.6 | 43.5 | 117.8 | 108.0 | 67.0 | Not available |
| 1-9 ชั่วโมง | 171.7 | 30.1 | 38.3 | 11.8 | 13.2 | 10.1 | 19.8 | 17.5 | 30.9 | 1-9 hours |
| มี | 35.8 | 2.9 | 14.2 | 2.2 | 3.9 | 2.4 | 7.3 | 2.1 | 0.8 | Available |
| ไม่มี | 136.0 | 27.3 | 24.1 | 9.7 | 9.3 | 7.6 | 12.5 | 15.4 | 30.1 | Not available |
| 10-19 ชั่วโมง | 550.1 | 67.8 | 63.3 | 44.8 | 54.7 | 59.5 | 97.8 | 80.2 | 82.2 | 10-19 hours |
| มี | 67.0 | 9.8 | 11.7 | 9.7 | 10.6 | 5.2 | 14.0 | 3.8 | 2.2 | Available |
| ไม่มี | 483.1 | 57.9 | 51.6 | 35.1 | 44.1 | 54.3 | 83.8 | 76.3 | 80.0 | Not available |
| 20-29 ชั่วโมง | 1,437.1 | 106.5 | 146.0 | 121.9 | 137.9 | 158.5 | 291.9 | 272.8 | 201.5 | 20-29 hours |
| มี | 115.6 | 4.4 | 18.7 | 13.8 | 13.5 | 15.6 | 30.3 | 15.7 | 3.7 | Available |
| ไม่มี | 1,321.5 | 102.1 | 127.3 | 108.1 | 124.4 | 142.9 | 261.6 | 257.2 | 197.9 | Not available |
| 30-34 ชั่วโมง | 787.6 | 48.0 | 73.7 | 76.5 | 89.9 | 93.5 | 199.8 | 119.7 | 86.6 | 30-34 hours |
| มี | 48.4 | 5.7 | 7.3 | 2.7 | 5.1 | 9.7 | 14.1 | 3.0 | 0.8 | Available |
| ไม่มี | 739.2 | 42.3 | 66.4 | 73.7 | 84.8 | 83.8 | 185.7 | 116.8 | 85.7 | Not available |
| 35-39 ชั่วโมง | 1,681.7 | 62.1 | 126.3 | 164.6 | 180.4 | 216.9 | 455.5 | 312.1 | 163.7 | 35-39 hours |
| มี | 39.4 | 1.0 | 8.7 | 5.7 | 4.6 | 6.5 | 9.3 | 2.8 | 1.0 | Available |
| ไม่มี | 1,642.2 | 61.1 | 117.7 | 158.9 | 175.9 | 210.5 | 446.3 | 309.4 | 162.7 | Not available |
| 40-49 ชั่วโมง | 7,137.1 | 333.4 | 784.5 | 1,102.8 | 1,053.5 | 924.9 | 1,591.9 | 942.3 | 403.8 | 40-49 hours |
| มี | 87.4 | 3.4 | 10.5 | 13.5 | 14.6 | 13.2 | 21.4 | 7.9 | 2.8 | Available |
| ไม่มี | 7,049.7 | 330.0 | 774.1 | 1,089.2 | 1,038.9 | 911.7 | 1,570.5 | 934.4 | 401.0 | Not available |
| 50 ชั่วโมงขึ้นไป | 7,148.3 | 282.2 | 711.9 | 915.9 | 955.5 | 1,006.4 | 1,787.2 | 1,036.0 | 453.3 | 50 hours and over |
| มี | 35.7 | 2.6 | 2.6 | 4.3 | 6.5 | 6.0 | 7.2 | 5.0 | 1.5 | Available |
| ไม่มี | 7,112.6 | 279.6 | 709.3 | 911.5 | 949.0 | 1,000.3 | 1,780.0 | 1,031.1 | 451.8 | Not available |
| หญิง | 16,068.8 | 579.7 | 1,449.4 | 2,038.2 | 2,252.7 | 2,346.8 | 4,132.7 | 2,336.2 | 933.2 | FEMALE |
| มี | 317.4 | 21.3 | 23.4 | 31.3 | 55.9 | 46.2 | 96.9 | 35.4 | 7.0 | Available |
| ไม่มี | 15,751.4 | 558.5 | 1,426.0 | 2,006.9 | 2,196.8 | 2,300.6 | 4,035.7 | 2,300.8 | 926.3 | Not available |
| มีงานประจำแต่ไม่ได้ทำงาน | 367.5 | 5.7 | 17.9 | 36.9 | 44.9 | 47.3 | 111.6 | 77.7 | 25.6 | With job not work |
| มี | 37.8 | 2.1 | 2.0 | 2.9 | 5.7 | 8.8 | 10.8 | 5.3 | 0.1 | Available |
| ไม่มี | 329.7 | 3.5 | 15.8 | 34.1 | 39.2 | 38.5 | 100.8 | 72.3 | 25.5 | Not available |
| 1-9 ชั่วโมง | 144.6 | 22.8 | 13.1 | 9.7 | 16.9 | 11.0 | 26.7 | 23.3 | 21.0 | 1-9 hours |
| มี | 24.7 | 3.2 | 0.8 | 4.6 | 7.7 | 1.9 | 5.6 | 0.8 | 0.2 | Available |
| ไม่มี | 119.9 | 19.7 | 12.3 | 5.1 | 9.3 | 9.2 | 21.2 | 22.4 | 20.8 | Not available |
| 10-19 ชั่วโมง | 572.1 | 46.8 | 32.3 | 45.0 | 60.7 | 60.7 | 141.5 | 103.8 | 81.3 | 10-19 hours |
| มี | 47.9 | 2.4 | 1.1 | 5.5 | 10.4 | 5.7 | 11.8 | 7.4 | 3.7 | Available |
| ไม่มี | 524.2 | 44.4 | 31.2 | 39.5 | 50.3 | 55.1 | 129.7 | 96.4 | 77.6 | Not available |
| 20-29 ชั่วโมง | 1,345.8 | 62.0 | 73.5 | 103.2 | 148.8 | 183.0 | 379.4 | 254.9 | 141.1 | 20-29 hours |
| มี | 67.6 | 1.4 | 2.8 | 3.9 | 10.5 | 8.4 | 29.7 | 9.9 | 1.0 | Available |
| ไม่มี | 1,278.2 | 60.6 | 70.8 | 99.2 | 138.3 | 174.6 | 349.7 | 245.0 | 140.1 | Not available |
| 30-34 ชั่วโมง | 674.4 | 22.6 | 51.3 | 62.4 | 79.6 | 90.9 | 178.0 | 139.1 | 50.5 | 30-34 hours |
| มี | 27.1 | 1.8 | 0.8 | 1.3 | 4.6 | 6.1 | 9.0 | 3.6 | 0.0 | Available |
| ไม่มี | 647.3 | 20.8 | 50.6 | 61.2 | 74.9 | 84.8 | 169.0 | 135.6 | 50.5 | Not available |
| 35-39 ชั่วโมง | 1,679.6 | 46.5 | 136.1 | 206.5 | 207.4 | 237.8 | 444.9 | 281.0 | 119.6 | 35-39 hours |
| มี | 21.1 | 1.3 | 2.4 | 2.0 | 2.0 | 2.8 | 6.2 | 2.8 | 1.5 | Available |
| ไม่มี | 1,658.5 | 45.2 | 133.6 | 204.5 | 205.5 | 235.0 | 438.7 | 278.1 | 118.1 | Not available |
| 40-49 ชั่วโมง | 5,938.7 | 196.6 | 590.8 | 827.7 | 893.7 | 914.7 | 1,427.0 | 714.2 | 227.9 | 40-49 hours |
| มี | 65.7 | 7.1 | 11.6 | 8.6 | 9.9 | 7.6 | 15.9 | 5.1 | 0.1 | Available |
| ไม่มี | 5,872.9 | 189.6 | 579.1 | 919.1 | 929.8 | 907.2 | 1,411.2 | 709.2 | 227.8 | Not available |
| 50 ชั่วโมงขึ้นไป | 5,346.1 | 176.6 | 534.4 | 646.6 | 754.7 | 801.3 | 1,423.5 | 742.3 | 266.3 | 50 hours and over |
| มี | 25.5 | 2.1 | 1.9 | 2.5 | 5.3 | 5.0 | 8.1 | 0.5 | 0.3 | Available |
| ไม่มี | 5,320.6 | 174.7 | 532.5 | 644.3 | 749.4 | 796.3 | 1,415.5 | 741.8 | 266.0 | Not available |

ตารางที่ 12 จำนวนผู้ว่างงาน ที่หางานทำ จำแนกตามระยะเวลาที่หางานทำ ระดับการศึกษาที่สำเร็จ และเพศ ทั้งราชอาณาจักร

TABLE 12 UNEMPLOYED PERSONS, SEEKING JOB BY DURATION OF SEEKING JOB, LEVEL OF EDUCATIONAL ATTAINMENT AND SEX, WHOLE KINGDOM

ไตรมาสที่ 2/2549 : Quarter 2/2006

หน่วยเป็นพัน : In Thousands

| ระดับการศึกษาที่สำเร็จ | รวม | ระยะเวลาที่หางานทำ | | | | | | | LEVEL OF EDUCATIONAL ATTAINMENT | | |
|--------------------------|---------|-------------------------|---------------|---------------|---------------|----------------|------------|---------|---------------------------------|--|--|
| | | Duration of seeking job | | | | | | | EDUCATIONAL ATTAINMENT | | |
| | | < 1 เดือน | 1 - 2.9 เดือน | 3 - 5.9 เดือน | 6 - 8.9 เดือน | 9 - 11.9 เดือน | >=12 เดือน | ไม่ทราบ | | | |
| Total | Month | Months | Months | Months | Months | Months | Unknown | | | | |
| ยอดรวม | 115,567 | 56,364 | 34,846 | 13,081 | 2,919 | 1,869 | 6,488 | - | TOTAL | | |
| ไม่มีการศึกษา | 792 | 792 | - | - | - | - | - | - | No education | | |
| ต่ำกว่าประถมศึกษา | 3,948 | 2,993 | 758 | 197 | - | - | - | - | Less than Elementary | | |
| ประถมศึกษา | 15,789 | 10,239 | 2,749 | 2,801 | - | - | - | - | Elementary | | |
| มัธยมศึกษาตอนต้น | 25,149 | 15,572 | 5,155 | 1,535 | 200 | 778 | 1,909 | - | Lower Secondary | | |
| มัธยมศึกษาตอนปลาย | 19,010 | 7,813 | 6,524 | 2,082 | 557 | - | 2,034 | - | Upper Secondary Level | | |
| สายสามัญ | 13,605 | 6,009 | 4,022 | 1,584 | 557 | - | 1,433 | - | General/Academic | | |
| สายอาชีวศึกษา | 5,405 | 1,804 | 2,502 | 498 | - | - | 601 | - | Vocational | | |
| สายวิชาการศึกษา | - | - | - | - | - | - | - | - | Teacher Training | | |
| อุดมศึกษา | 50,377 | 18,955 | 19,155 | 6,467 | 2,163 | 1,091 | 2,546 | - | Higher Level | | |
| สายวิชาการ | 27,880 | 12,026 | 10,321 | 3,341 | 358 | - | 1,834 | - | Academic | | |
| สายวิชาชีพ | 18,240 | 4,391 | 7,677 | 2,610 | 1,805 | 1,091 | 666 | - | Higher Technical Education | | |
| สายวิชาการศึกษา | 4,256 | 2,538 | 1,157 | 515 | - | - | 46 | - | Teacher Training | | |
| อื่นๆ | - | - | - | - | - | - | - | - | 1/ Others | | |
| ไม่ทราบ | 504 | - | 504 | - | - | - | - | - | Unknown | | |

1/ รวมอาชีพระยะสั้น Including Short Course Vocational

ตารางที่ 12 จำนวนผู้ว่างงาน ที่หางานทำ จำนวนตามระยะเวลาที่หางานทำ ระดับการศึกษาที่สำเร็จ และเพศ ทั่วราชอาณาจักร

TABLE 12 UNEMPLOYED PERSONS, SEEKING JOB BY DURATION OF SEEKING JOB, LEVEL OF EDUCATIONAL ATTAINMENT AND SEX, WHOLE KINGDOM

ไตรมาสที่ 2/2549 : Quarter 2/2006

หน่วยเป็นพัน : In Thousands

| ระดับการศึกษาที่สำเร็จ | รวม | ระยะเวลาที่หางานทำ | | | | | | | Duration of seeking job | | LEVEL OF EDUCATIONAL ATTAINMENT | |
|------------------------|--------|--------------------|--------|--------|--------|--------|--------|--------|-------------------------|--------|---------------------------------|----------------------------|
| | | < 1 เดือน | | | | | | | >=12 เดือน | | ไม่ทราบ | |
| | | Month | Months | Months | Months | Months | Months | Months | Months | Months | Unknown | Unknown |
| ชาย | 62,042 | 29,762 | 18,767 | 8,217 | 757 | 342 | 4,197 | - | - | - | - | MALE |
| ไม่มีการศึกษา | 692 | 692 | - | - | - | - | - | - | - | - | - | No education |
| ต่ำกว่าประถมศึกษา | 2,473 | 1,826 | 476 | 171 | - | - | - | - | - | - | - | Less than Elementary |
| ประถมศึกษา | 10,427 | 6,286 | 1,340 | 2,801 | - | - | - | - | - | - | - | Elementary |
| มัธยมศึกษาตอนต้น | 16,070 | 10,050 | 3,121 | 815 | 200 | 342 | 1,542 | - | - | - | - | Lower Secondary |
| มัธยมศึกษาตอนปลาย | 9,537 | 2,970 | 4,864 | 61 | 557 | - | 1,085 | - | - | - | - | Upper Secondary Level |
| สายสามัญ | 5,292 | 1,656 | 2,534 | 61 | 557 | - | 484 | - | - | - | - | General/Academic |
| สายอาชีพศึกษา | 4,245 | 1,314 | 2,330 | - | - | - | 601 | - | - | - | - | Vocational |
| สายวิชาการศึกษา | - | - | - | - | - | - | - | - | - | - | - | Teacher Training |
| อุดมศึกษา | 22,841 | 7,938 | 8,965 | 4,369 | - | - | 1,569 | - | - | - | - | Higher Level |
| สายวิชาการ | 10,772 | 6,041 | 1,946 | 1,882 | - | - | 903 | - | - | - | - | Academic |
| สายวิชาชีพ | 12,066 | 1,896 | 7,018 | 2,486 | - | - | 666 | - | - | - | - | Higher Technical Education |
| สายวิชาการศึกษา | - | - | - | - | - | - | - | - | - | - | - | Teacher Training |
| อื่นๆ 1/ | - | - | - | - | - | - | - | - | - | - | - | Others |
| ไม่ทราบ | - | - | - | - | - | - | - | - | - | - | - | Unknown |
| หญิง | 53,527 | 26,602 | 16,079 | 4,864 | 2,163 | 1,528 | 2,291 | - | - | - | - | FEMALE |
| ไม่มีการศึกษา | 101 | 101 | - | - | - | - | - | - | - | - | - | No education |
| ต่ำกว่าประถมศึกษา | 1,474 | 1,167 | 282 | 25 | - | - | - | - | - | - | - | Less than Elementary |
| ประถมศึกษา | 5,361 | 3,953 | 1,408 | - | - | - | - | - | - | - | - | Elementary |
| มัธยมศึกษาตอนต้น | 9,078 | 5,521 | 2,033 | 721 | - | 437 | 366 | - | - | - | - | Lower Secondary |
| มัธยมศึกษาตอนปลาย | 9,471 | 4,843 | 1,660 | 2,020 | - | - | 948 | - | - | - | - | Upper Secondary Level |
| สายสามัญ | 8,312 | 4,353 | 1,489 | 1,522 | - | - | 948 | - | - | - | - | General/Academic |
| สายอาชีพศึกษา | 1,159 | 490 | 171 | 498 | - | - | - | - | - | - | - | Vocational |
| สายวิชาการศึกษา | - | - | - | - | - | - | - | - | - | - | - | Teacher Training |
| อุดมศึกษา | 27,537 | 11,017 | 10,191 | 2,098 | 2,163 | 1,091 | 977 | - | - | - | - | Higher Level |
| สายวิชาการ | 17,107 | 5,985 | 8,375 | 1,459 | 358 | - | 930 | - | - | - | - | Academic |
| สายวิชาชีพ | 6,174 | 2,495 | 659 | 124 | 1,805 | 1,091 | - | - | - | - | - | Higher Technical Education |
| สายวิชาการศึกษา | 4,256 | 2,538 | 1,157 | 515 | - | - | 46 | - | - | - | - | Teacher Training |
| อื่นๆ 1/ | - | - | - | - | - | - | - | - | - | - | - | Others |
| ไม่ทราบ | 504 | - | 504 | - | - | - | - | - | - | - | - | Unknown |

1/ รวมเฉพาะระยะสั้น 1/ Including Short Course Vocational

ตารางที่ 13 จำนวนผู้ว่างงาน ที่เคยทำงานมาก่อน จำแนกตามอาชีพที่ทำครั้งสุดท้าย อุตสาหกรรมที่ทำครั้งสุดท้าย และเพศ ทั้งราชอาณาจักร

TABLE 13 UNEMPLOYED PERSONS, EVER WORKED BY LAST OCCUPATION, LAST INDUSTRY AND SEX, WHOLE KINGDOM

ไตรมาสที่ 2/2549 : Quarter 2/2006

หน่วยเป็นพัน : in Thousands

| อาชีพที่ทำครั้งสุดท้าย | อุตสาหกรรมที่ทำครั้งสุดท้าย Last Industry | | | | | | | | | | LAST OCCUPATION |
|--|---|-----------|-----------------------|------------------------|------------------------------------|------------------------|-----------------------------|-------------------------|-----------------------|--------------------------------|---|
| | รวม | เกษตรกรรม | การประมง | เหมืองแร่ เหมืองหิน | การผลิต | ไฟฟ้า ก๊าซ และประปา | การก่อสร้าง | การขายส่ง การขายปลีก | โรงแรม และภัตตาคาร | การขนส่ง | |
| Total | Agriculture | Fishing | Mining & Quarrying | Manufacturing | Electricity, Gas & Water supply | Construction | Wholesale & Retail trade | Hotels & Restaurants | Transport | Hotels & Communi- cation | |
| ยอดรวม | 344,406 | 85,696 | 267 | 1,651 | 78,892 | 1,472 | 49,974 | 63,793 | 17,212 | 8,174 | TOTAL |
| 1. ผู้เคยปฏิบัติงานในอาชีพที่จำแนกตามอาชีพที่ทำครั้งสุดท้าย และเพศ | 5,523 | - | - | - | 120 | - | 1,634 | 1,052 | 183 | - | 1. Legislators, senior officials and managers |
| 2. ผู้ประกอบวิชาชีพด้านต่างๆ | 8,024 | - | - | - | 195 | - | 605 | - | - | - | 2. Professionals |
| 3. ผู้ประกอบวิชาชีพด้านเทคนิคสาขาต่างๆ และอาชีพที่เกี่ยวข้อง | 8,909 | 32 | - | 395 | 4,417 | - | 52 | 230 | 610 | 300 | 3. Technicians and associate professionals |
| 4. เติมน้ำมัน | 30,236 | 1,506 | - | 103 | 4,134 | - | 443 | 12,118 | 2,340 | 2,249 | 4. Clerks |
| 5. พนักงานบริการและพนักงานในร้านค้า และตลาด | 47,880 | - | - | - | - | - | - | 29,244 | 13,455 | 175 | 5. Service workers and shop and market sales workers |
| 6. ผู้ปฏิบัติงานที่มีฝีมือในด้านการเกษตร และการประมง | 50,375 | 50,108 | 267 | - | - | - | - | - | - | - | 6. Skilled agricultural and fishery workers |
| 7. ผู้ปฏิบัติงานด้านความงามทางทงมีฝีมือ และธุรกิจการค้าที่เกี่ยวข้อง | 51,852 | - | - | - | 20,450 | 805 | 23,541 | 6,478 | 328 | 88 | 7. Craft and related trades workers |
| 8. ผู้ปฏิบัติการโรงงานและเครื่องจักร และผู้ปฏิบัติงานด้านกลไกประกอบ | 50,473 | 905 | - | 1,153 | 36,022 | 667 | 702 | 4,040 | 49 | 5,362 | 8. Plant and machine operators and assemblers |
| 9. อาชีพพื้นฐานต่างๆ ในด้านการขาย และการให้บริการ | 90,060 | 33,144 | - | - | 13,554 | - | 22,997 | 10,632 | 248 | - | 9. Elementary occupations |
| 10. คนงานซึ่งได้จำแนกไว้ในหมวดอื่น | 1,078 | - | - | - | - | - | - | - | - | - | 10. Workers not classifiable by occupation |

ตารางที่ 13 จำนวนผู้ว่างงาน ที่เคยทำงานมาก่อน จำแนกตามอาชีพที่ทำงานครั้งสุดท้าย อุตสาหกรรมที่ทำงานครั้งสุดท้าย และเพศ ทัวราชอาณาจักร (ต่อ)

TABLE 13 UNEMPLOYED PERSONS, EVER WORKED BY LAST OCCUPATION, LAST INDUSTRY AND SEX, WHOLE KINGDOM (Contd.)

ไตรมาสที่ 2/2549 : Quarter 2/2006

หน่วยเป็นพัน : In Thousands

| อาชีพที่ทำงานครั้งสุดท้าย | อุตสาหกรรมที่ทำงานครั้งสุดท้าย (ต่อ) Last Industry (Contd.) | | | | | | | | | | ไม่ทราบ | LAST OCCUPATION |
|--|---|--|--|-----------------------|--|--|--|---|-------------------|-------|---|-----------------|
| | สื่อกลางทางการเงิน Financial intermediation | อสังหาริมทรัพย์ และเช่า Real estate & Renting | บริหารราชการ และป้องกันประเทศ Public admini- stration & Defence | การศึกษา Education | ด้านสุขภาพและ สังคมสงเคราะห์ Health & Social work | บริการ ชุมชน สังคม & Social with employed persons | ลูกจ้างในครัว- เรือนส่วนบุคคล Private households | องค์กร ระหว่างประเทศ Extra-territorial organizations | องค์กร Unknown | TOTAL | | |
| ยอดรวม | 2,431 | 8,296 | 2,812 | 3,865 | 3,538 | 8,824 | 5,214 | - | - | 2,295 | TOTAL | |
| 1. ผู้ปฏิบัติงานนายจ้างภาครัฐ และผู้จัดการ | - | - | - | - | - | 2,534 | - | - | - | - | 1. Legislators, senior officials and managers | |
| 2. ผู้ประกอบวิชาชีพด้านต่างๆ | - | 1,296 | 281 | 3,289 | - | 2,358 | - | - | - | - | 2. Professionals | |
| 3. ผู้ประกอบวิชาชีพด้านเทคนิคสาขาต่างๆ และอาชีพที่เกี่ยวข้อง | 299 | 1,389 | 349 | 101 | 481 | - | - | - | 254 | - | 3. Technicians and associate professionals | |
| 4. เติมนิน | 2,132 | 887 | 1,764 | - | 356 | 2,204 | - | - | - | - | 4. Clerks | |
| 5. พนักงานบริการและพนักงานในร้านค้า และตลาด | - | 2,340 | 79 | 83 | 2,284 | 153 | 67 | - | - | - | 5. Service workers and shop and market sales workers | |
| 6. ผู้ปฏิบัติงานที่มีฝีมือในด้านการเกษตร และการประมง | - | - | - | - | - | - | - | - | - | - | 6. Skilled agricultural and fishery workers | |
| 7. ผู้ปฏิบัติงานด้านความงามกรทพที่มีชื่อ และธุรกิจการค้าที่เกี่ยวข้อง | - | - | 162 | - | - | - | - | - | - | - | 7. Craft and related trades workers | |
| 8. ผู้ปฏิบัติงานโรงงานและเครื่องจักร และผู้ปฏิบัติงานด้านการประกอบ | - | - | 177 | - | - | - | - | - | - | 1,396 | 8. Plant and machine operators and assemblers | |
| 9. อาชีพพื้นฐานต่างๆ ในด้านเกษตร และการให้บริการ | - | 1,951 | - | 392 | 418 | 1,576 | 5,148 | - | - | - | 9. Elementary occupations | |
| 10. คนงานซึ่งไม่ได้จำแนกไว้ในหมวดอื่น | - | 433 | - | - | - | - | - | - | - | 645 | 10. Workers not classifiable by occupation | |

ตารางที่ 13 จำนวนผู้ว่างงาน ที่เคยทำงานมาก่อน จำนวนตามอาชีพที่ทำงานครั้งสุดท้าย อุตสาหกรรมที่ทำงานครั้งสุดท้าย และเพศ ทั้งราชอาณาจักร
TABLE 13 UNEMPLOYED PERSONS, EVER WORKED BY LAST OCCUPATION, LAST INDUSTRY AND SEX, WHOLE KINGDOM

ไตรมาสที่ 2/2549 : Quarter 2/2006

หน่วยเป็นพัน : in Thousands

| อาชีพที่ทำงานครั้งสุดท้าย | อุตสาหกรรมที่ทำงานครั้งสุดท้าย | | | | | | | | | | LAST OCCUPATION |
|---|--------------------------------|---------------|------------|------------------------|--------------------|------------------------------------|---------------|-----------------------------|-------------------------|-----------------------------------|---|
| | รวม | เกษตรกรรม | การประมง | เหมืองแร่ เหมืองหิน | การผลิต | ไฟฟ้า ก๊าซ และประปา | ก่อสร้าง | การขายปลีก | โรงแรม และภัตตาคาร | การขนส่ง | |
| | Total | Agriculture | Fishing | Mining & Quarrying | Manufac- turing | Electricity, Gas & Water supply | Construction | Wholesale & Retail trade | Hotels & Restaurants | Transport & Communi- cation | |
| ชาย | 198,310 | 45,116 | 267 | 1,153 | 48,961 | 1,472 | 42,183 | 33,715 | 7,636 | 5,778 | MALE |
| 1. ผู้ปฏิบัติงานนาย ช่างการระดับอาวุโส และผู้จัดการ | 4,307 | - | - | - | 120 | - | 1,634 | 548 | - | - | 1. Legislators, senior officials and managers |
| 2. ผู้ประกอบวิชาชีพด้านต่าง ๆ | 2,337 | - | - | - | 195 | - | 45 | - | - | - | 2. Professionals |
| 3. ผู้ประกอบวิชาชีพด้านเทคนิคสาขาต่าง ๆ และอาชีพที่เกี่ยวข้อง | 4,573 | 32 | - | - | 2,436 | - | 52 | 110 | 67 | 103 | 3. Technicians and associate professionals |
| 4. เติมน | 8,078 | 617 | - | - | 1,745 | - | 60 | 2,684 | - | 51 | 4. Clerks |
| 5. พนักงานบริการและพนักงานในร้านค้า และตลาด | 19,637 | - | - | - | - | - | - | 11,315 | 7,300 | 175 | 5. Service workers and shop and market sales workers |
| 6. ผู้ปฏิบัติงานที่มีฝีมือในด้านเกษตร และการประมง | 26,170 | 25,903 | 267 | - | - | - | - | - | - | - | 6. Skilled agricultural and fishery workers |
| 7. ผู้ปฏิบัติงานด้านความสามรถทางฝีมือ และธุรกิจที่เกี่ยวเนื่อง | 44,446 | - | - | - | 14,366 | 805 | 22,337 | 6,478 | 210 | 88 | 7. Craft and related trades workers |
| 8. ผู้ปฏิบัติงานโรงงานและเครื่องจักร และผู้ปฏิบัติงานด้านการประกอบ | 31,109 | 905 | - | 1,153 | 16,658 | 667 | 702 | 4,040 | 49 | 5,362 | 8. Plant and machine operators and assemblers |
| 9. อาชีพขั้นพื้นฐานต่าง ๆ ในด้านการขาย และการให้บริการ | 56,753 | 17,658 | - | - | 11,441 | - | 17,355 | 8,540 | 10 | - | 9. Elementary occupations |
| 10. คนงานซึ่งมิได้จำแนกไว้ในหมวดอื่น | 903 | - | - | - | - | - | - | - | - | - | 10. Workers not classifiable by occupation |
| หญิง | 146,097 | 40,580 | - | 497 | 31,931 | - | 7,791 | 30,079 | 9,577 | 2,396 | FEMALE |
| 1. ผู้ปฏิบัติงานนาย ช่างการระดับอาวุโส และผู้จัดการ | 1,216 | - | - | - | - | - | - | 504 | 183 | - | 1. Legislators, senior officials and managers |
| 2. ผู้ประกอบวิชาชีพด้านต่าง ๆ | 5,687 | - | - | - | - | - | 560 | - | - | - | 2. Professionals |
| 3. ผู้ประกอบวิชาชีพด้านเทคนิคสาขาต่าง ๆ และอาชีพที่เกี่ยวข้อง | 4,337 | - | - | 395 | 1,981 | - | - | 120 | 543 | 198 | 3. Technicians and associate professionals |
| 4. เติมน | 22,160 | 890 | - | 103 | 2,389 | - | 384 | 9,433 | 2,340 | 2,198 | 4. Clerks |
| 5. พนักงานบริการและพนักงานในร้านค้า และตลาด | 28,244 | - | - | - | - | - | - | 17,929 | 6,155 | - | 5. Service workers and shop and market sales workers |
| 6. ผู้ปฏิบัติงานที่มีฝีมือในด้านเกษตร และการประมง | 24,205 | 24,205 | - | - | - | - | - | - | - | - | 6. Skilled agricultural and fishery workers |
| 7. ผู้ปฏิบัติงานด้านความสามรถทางฝีมือ และธุรกิจที่เกี่ยวเนื่อง | 7,408 | - | - | - | 6,085 | - | 1,205 | - | 118 | - | 7. Craft and related trades workers |
| 8. ผู้ปฏิบัติงานโรงงานและเครื่องจักร และผู้ปฏิบัติงานด้านการประกอบ | 19,364 | - | - | - | 19,364 | - | - | - | - | - | 8. Plant and machine operators and assemblers |
| 9. อาชีพขั้นพื้นฐานต่าง ๆ ในด้านการขาย และการให้บริการ | 33,306 | 15,486 | - | - | 2,113 | - | 5,642 | 2,092 | 237 | - | 9. Elementary occupations |
| 10. คนงานซึ่งมิได้จำแนกไว้ในหมวดอื่น | 175 | - | - | - | - | - | - | - | - | - | 10. Workers not classifiable by occupation |

ตารางที่ 13 จำนวนผู้ว่างงาน ที่เคยทำงานมาก่อน จำนวนตามอาชีพที่ครั้งสุดท้าย อุตสาหกรรมที่ครั้งสุดท้าย และเพศ ทั้งราชอาณาจักร (ต่อ)
TABLE 13 UNEMPLOYED PERSONS, EVER WORKED BY LAST OCCUPATION, LAST INDUSTRY AND SEX, WHOLE KINGDOM (Contd.)

หน่วยเป็นพัน : In Thousands

| อาชีพที่ครั้งสุดท้าย | อุตสาหกรรมที่ครั้งสุดท้าย (ต่อ) Last Industry (Contd.) | | | | | | | | | | ไม่ทราบ | LAST OCCUPATION |
|---|--|---|--|-----------------------|--|--|---|---|---------|-------|---------|--|
| | สื่อกลางทางการเงิน Financial intermediation | อสังหาริมทรัพย์ และการให้เช่า & Renting | บริหารราชการ และป้องกันประเทศ Public adminis- tration & Defence | การศึกษา Education | ด้านสุขภาพและ สังคมสงเคราะห์ Health & Social work | บริการ ชุมชน สังคม & Socially employed persons | ธุรกิจในครัว- เรือนส่วนบุคคล Private households | องค์กร ระหว่างประเทศ Extra-territorial organizations | Unknown | MALE | | |
| 1. ผู้ปฏิบัติงานนายจ้าง ข้าราชการระดับอาวุโสและผู้จัดการ | 1,926 | 3,624 | 1,797 | 1,870 | - | 2,840 | 106 | - | - | 1,866 | - | 1. Legislators, senior officials and managers |
| 2. ผู้ประกอบวิชาชีพด้านต่าง ๆ | - | 619 | - | 1,478 | - | - | - | - | - | - | - | 2. Professionals |
| 3. ผู้ประกอบวิชาชีพด้านเทคนิคหลากหลาย และอาชีพที่เกี่ยวข้อง | 102 | 1,389 | 282 | - | - | - | - | - | - | - | - | 3. Technicians and associate professionals |
| 4. เสียน | 1,824 | - | 1,097 | - | - | - | - | - | - | - | - | 4. Clerks |
| 5. พนักงานบริการและพนักงานในร้านค้าและตลาด | - | 768 | 79 | - | - | - | - | - | - | - | - | 5. Service workers and shop and market sales workers |
| 6. ผู้ปฏิบัติงานที่มีชื่อในด้านเกษตรกรรมและกรุปรับ | - | - | - | - | - | - | - | - | - | - | - | 6. Skilled agricultural and fishery workers |
| 7. ผู้ปฏิบัติงานด้านความงามทางฝีมือและธุรกิจค้าปลีก | - | - | 162 | - | - | - | - | - | - | - | - | 7. Craft and related trades workers |
| 8. ผู้ปฏิบัติงานโรงงานและเครื่องจักรและผู้ปฏิบัติงานด้านการประกอบ | - | - | 177 | - | - | - | - | - | - | 1,396 | - | 8. Plant and machine operators and assemblers |
| 9. อาชีพอื่นพื้นฐานต่าง ๆ ในด้านการขายและการให้บริการ | - | 416 | - | 392 | - | 835 | 106 | - | - | - | - | 9. Elementary occupations |
| 10. คนงานซึ่งมิได้แบ่งให้หมวดอื่น | 505 | 4,671 | 1,016 | 1,995 | 3,538 | 5,984 | 5,109 | - | 470 | 428 | - | 10. Workers not classifiable by occupation |
| หญิง | | | | | | | | | | | | |
| 1. ผู้ปฏิบัติงานนายจ้าง ข้าราชการระดับอาวุโสและผู้จัดการ | - | - | - | - | - | 529 | - | - | - | - | - | 1. Legislators, senior officials and managers |
| 2. ผู้ประกอบวิชาชีพด้านต่าง ๆ | - | 677 | 281 | 1,811 | - | 2,358 | - | - | - | - | - | 2. Professionals |
| 3. ผู้ประกอบวิชาชีพด้านเทคนิคหลากหลาย และอาชีพที่เกี่ยวข้อง | 197 | - | 67 | 101 | 481 | - | - | - | - | 254 | - | 3. Technicians and associate professionals |
| 4. เสียน | 308 | 887 | 668 | - | 356 | 2,204 | - | - | - | - | - | 4. Clerks |
| 5. พนักงานบริการและพนักงานในร้านค้าและตลาด | - | 1,573 | - | 83 | 2,284 | 153 | 67 | - | - | - | - | 5. Service workers and shop and market sales workers |
| 6. ผู้ปฏิบัติงานที่มีชื่อในด้านเกษตรกรรมและกรุปรับ | - | - | - | - | - | - | - | - | - | - | - | 6. Skilled agricultural and fishery workers |
| 7. ผู้ปฏิบัติงานด้านความงามทางฝีมือและธุรกิจการค้าปลีก | - | - | - | - | - | - | - | - | - | - | - | 7. Craft and related trades workers |
| 8. ผู้ปฏิบัติงานโรงงานและเครื่องจักรและผู้ปฏิบัติงานด้านการประกอบ | - | - | - | - | - | - | - | - | - | - | - | 8. Plant and machine operators and assemblers |
| 9. อาชีพอื่นพื้นฐานต่าง ๆ ในด้านการขายและการให้บริการ | - | 1,535 | - | - | 418 | 741 | 5,042 | - | - | - | - | 9. Elementary occupations |
| 10. คนงานซึ่งมิได้แบ่งให้หมวดอื่น | - | - | - | - | - | - | - | - | 175 | - | - | 10. Workers not classifiable by occupation |

ตารางที่ 14 จำนวนลูกจ้าง จำแนกตามค่าจ้างเฉลี่ย ผลประโยชน์อื่น ๆ ที่ได้รับ อุตสาหกรรม และเพศ ทั่วราชอาณาจักร

TABLE 14 EMPLOYEE BY AVERAGE WAGE, FRINGE BENEFIT, INDUSTRY AND SEX, WHOLE KINGDOM

ไตรมาสที่ 2/2549 : Quarter 2/2006

หน่วยเป็นพัน : In Thousands

| อุตสาหกรรม | จำนวนลูกจ้าง Total Employee | ค่าจ้างเฉลี่ย Average Wage | ลูกจ้างที่ได้รับผลประโยชน์อื่น ๆ ได้รับเป็นเงิน In Cash | | | | Employee Receive Fringe Benefit ได้รับเป็นสิ่งของ In Kind | | | | INDUSTRY |
|---|-----------------------------------|----------------------------------|--|-------------------------|----------------------------|---|--|-----------------|-------|--|----------|
| | | | โบนัส Bonus | ค่าล่วงเวลา Overtime | เงินอื่น ๆ Other Income | อาหาร เครื่องแต่งกาย Food Clothes | ที่อยู่อาศัย Housing | อื่นๆ Others | | | |
| ยอดรวม | 15,959.2 | 7,871.4 | 482.0 | 1,769.8 | 2,240.4 | 1,466.6 | 413.0 | 884.6 | 677.3 | TOTAL | |
| 1. เกษตรกรรม การค้าสัตว์ และกะลาไผ่ | 2,143.7 | 3,316.6 | 2.6 | 9.5 | 43.0 | 99.4 | 5.0 | 70.1 | 66.7 | 1. Agriculture, hunting and forestry | |
| 2. การประมง | 104.1 | 5,352.0 | 0.4 | 1.5 | 5.1 | 31.2 | - | 11.7 | 4.6 | 2. Fishing | |
| 3. การทำเหมืองแร่ และเหมืองหิน | 42.1 | 7,839.3 | 0.6 | 4.5 | 3.3 | 1.1 | 0.1 | 2.2 | 0.1 | 3. Mining and quarrying | |
| 4. การผลิต | 4,409.2 | 6,752.8 | 244.5 | 1,259.2 | 688.1 | 461.1 | 273.6 | 162.4 | 461.1 | 4. Manufacturing | |
| 5. การไฟฟ้า ก๊าซ และการประปา | 107.7 | 19,617.5 | 9.0 | 11.3 | 30.4 | 0.4 | 1.9 | 6.2 | 2.4 | 5. Electricity, gas and water supply | |
| 5. การก่อสร้าง | 1,937.9 | 5,084.4 | 5.8 | 56.1 | 41.2 | 70.3 | 4.8 | 128.1 | 45.0 | 6. Construction | |
| 7. การขายส่ง การขายปลีก การซ่อมแซมยานยนต์ รถจักรยานยนต์ ของใช้ส่วนบุคคล และของใช้ในครัวเรือน | 1,930.5 | 7,307.6 | 61.5 | 102.4 | 234.8 | 213.4 | 46.1 | 102.2 | 23.9 | 7. Wholesale and retail trade, repair of motor vehicles motorcycles and personal and household goods | |
| 8. โรงแรม และภัตตาคาร | 620.2 | 5,962.2 | 9.3 | 19.1 | 187.9 | 342.3 | 20.6 | 53.5 | 11.2 | 8. Hotel and restaurants | |
| 9. การขนส่ง สถานที่เก็บสินค้า และการคมนาคม | 504.4 | 12,732.7 | 21.2 | 51.6 | 94.2 | 23.5 | 17.0 | 11.6 | 10.9 | 9. Transport, storage and communication | |
| 10. การเป็นสื่อกลางทางการเงิน | 337.2 | 18,917.5 | 27.8 | 10.7 | 57.2 | 1.2 | 12.4 | 4.7 | 1.1 | 10. Financial intermediation | |
| 11. กิจกรรมด้านอสังหาริมทรัพย์ การให้เช่า และกิจการทางธุรกิจ | 510.2 | 10,235.6 | 6.4 | 34.4 | 45.7 | 12.3 | 7.4 | 16.8 | 7.2 | 11. Real estate, renting and business activities | |
| 12. การบริหารราชการ และการป้องกันประเทศ รวมทั้งการประกันสังคมภาคบังคับ | 1,133.2 | 11,838.1 | 29.2 | 32.5 | 348.3 | 4.4 | 6.6 | 101.0 | 11.9 | 12. Public administration and defence, compulsory social security | |
| 13. การศึกษา | 1,010.6 | 16,266.4 | 47.6 | 29.8 | 268.1 | 23.6 | 5.4 | 53.0 | 12.5 | 13. Education | |
| 14. งานด้านสุขภาพ และงานสังคมสงเคราะห์ | 547.0 | 11,094.1 | 11.3 | 127.7 | 125.7 | 22.2 | 6.2 | 58.5 | 7.3 | 14. Health and social work | |
| 15. กิจกรรมด้านบริการชุมชน สังคม และการบริการ ส่วนบุคคลอื่นๆ | 369.0 | 6,485.6 | 2.6 | 14.0 | 59.1 | 37.9 | 3.9 | 14.1 | 1.9 | 15. Other community, social and personal service activity | |
| 16. ลูกจ้างในครัวเรือนส่วนบุคคล | 205.9 | 4,821.3 | 2.3 | 2.1 | 5.5 | 120.2 | 1.9 | 87.5 | 8.3 | 16. Private households with employed persons | |
| 17. องค์การระหว่างประเทศและองค์การต่างประเทศ อื่นๆ และสมาชิก | 2.1 | 36,995.8 | - | - | - | 0.6 | - | 1.0 | - | 17. Extra-territorial organizations and bodies | |
| 18. ไม่ทราบ | 44.4 | 15,170.3 | - | 3.6 | 2.9 | 1.6 | - | - | 1.3 | 18. Unknown | |

ตารางที่ 14 จำนวนลูกจ้าง จำนวนตามค่าจ้างเฉลี่ย ผลประโยชน์อื่น ๆ ที่ได้รับ อุตสาหกรรม และเพศ ทั้งราชอาณาจักร
TABLE 14 EMPLOYEE BY AVERAGE WAGE, FRINGE BENEFIT, INDUSTRY AND SEX, WHOLE KINGDOM

ไตรมาสที่ 2/2549 : Quarter 2/2006

หน่วยเป็นพัน : in Thousands

| อุตสาหกรรม | จำนวนลูกจ้าง Total Employee | ลูกจ้างที่ได้รับผลประโยชน์อื่น ๆ Employee Receive Fringe Benefit | | | | | | | INDUSTRY | |
|---|-----------------------------------|--|--------------|------------------------|-------------------------|--------------|------------------------|----------------------|--------------|--|
| | | ค่าจ้างเฉลี่ย | | ได้รับเป็นเงิน In Cash | | | | | | |
| | | Average Wage | โบนัส Bonus | ค่าล่วงเวลา Overtime | เงินอื่น ๆ Other Income | อาหาร Food | เครื่องแต่งกาย Clothes | ที่อยู่อาศัย Housing | | อื่น ๆ Others |
| ชาย | 8,935.0 | 7,987.0 | 260.7 | 872.7 | 1,239.0 | 715.8 | 203.5 | 570.5 | 304.3 | MALE |
| 1. เกษตรกรรม การล่าสัตว์ และการทำไม้ | 1,261.0 | 3,615.5 | 1.4 | 7.8 | 28.6 | 67.3 | 3.4 | 60.1 | 46.6 | 1. Agriculture, hunting and forestry |
| 2. การประมง | 92.0 | 5,256.5 | 0.4 | 1.5 | 5.1 | 30.1 | - | 11.4 | 4.4 | 2. Fishing |
| 3. การทำเหมืองแร่ และเหมืองหิน | 35.3 | 7,922.0 | 0.6 | 4.3 | 3.1 | 0.3 | 0.1 | 2.1 | 0.1 | 3. Mining and quarrying |
| 4. การผลิต | 2,091.6 | 7,564.7 | 120.5 | 583.9 | 332.4 | 201.1 | 127.0 | 108.6 | 169.6 | 4. Manufacturing |
| 5. การไฟฟ้า ก๊าซ และการประปา | 93.7 | 18,947.9 | 8.5 | 10.6 | 25.9 | 0.4 | 1.5 | 5.8 | 1.4 | 5. Electricity, gas and water supply |
| 5. การก่อสร้าง | 1,620.4 | 5,151.9 | 4.3 | 47.9 | 37.1 | 64.0 | 3.9 | 106.1 | 33.2 | 6. Construction |
| 7. การขายส่ง การขายปลีก การซ่อมแซมยานยนต์ รถจักรยานยนต์ ของใช้ส่วนบุคคล และของใช้ ในชีวิตประจำวัน | 1,149.8 | 7,043.1 | 34.3 | 57.2 | 138.4 | 143.7 | 25.9 | 80.9 | 13.6 | 7. Wholesale and retail trade, repair of motor-vehicles motorcycles and personal and household goods |
| 8. โรงแรม และภัตตาคาร | 242.1 | 6,496.8 | 5.2 | 9.1 | 79.0 | 132.3 | 12.6 | 23.9 | 6.2 | 8. Hotel and restaurants |
| 9. การขนส่ง สถานีเก็บสินค้า และการคมนาคม | 371.9 | 11,947.3 | 16.4 | 40.6 | 75.3 | 21.3 | 11.4 | 9.9 | 7.3 | 9. Transport, storage and communication |
| 10. การเป็นสื่อกลางทางการเงิน | 151.6 | 20,426.0 | 14.1 | 6.9 | 33.7 | 0.8 | 3.8 | 3.9 | 0.9 | 10. Financial intermediation |
| 11. กิจกรรมด้านสหกรณ์ทรัพย์ การให้เช่า และกิจการทางธุรกิจ | 294.4 | 10,525.5 | 3.4 | 27.1 | 28.8 | 8.7 | 4.0 | 9.8 | 4.2 | 11. Real estate, renting and business activities |
| 12. การบริหารราชการ และการป้องกันประเทศ รวมทั้งการประกันสังคมภาคบังคับ | 751.1 | 12,201.6 | 23.2 | 25.6 | 264.6 | 3.9 | 6.1 | 82.5 | 9.0 | 12. Public administration and defence, compulsory social security |
| 13. การศึกษา | 405.0 | 17,815.0 | 22.2 | 11.1 | 127.8 | 3.8 | 0.3 | 31.6 | 4.4 | 13. Education |
| 14. งานด้านสุขภาพ และงานสังคมสงเคราะห์ | 135.3 | 11,498.5 | 5.7 | 28.8 | 36.7 | 4.1 | 2.0 | 17.3 | 1.3 | 14. Health and social work |
| 15. กิจกรรมด้านบริหารชุมชน สังคม และการบริการ ส่วนบุคคลอื่น ๆ | 191.8 | 6,710.2 | 0.7 | 7.2 | 21.7 | 20.8 | 1.4 | 7.8 | 1.1 | 15. Other community, social and personal service activity |
| 16. ลูกจ้างในครัวเรือนส่วนบุคคล | 26.2 | 5,840.7 | 0.0 | 1.3 | 0.9 | 12.8 | - | 8.8 | - | 16. Private households with employed persons |
| 17. องค์การระหว่างประเทศและองค์การต่างประเทศ อื่นๆ และสมาชิก | 0.7 | 75,654.6 | - | - | - | - | - | - | - | 17. Extra-territorial organizations and bodies |
| 18. ไม่ทราบ | 21.3 | 16,816.4 | - | 1.8 | 1.0 | 0.6 | - | - | 1.0 | 18. Unknown |
| หญิง | 7,024.1 | 7,724.4 | 221.4 | 897.1 | 1,001.3 | 750.8 | 209.5 | 314.1 | 373.1 | FEMALE |
| 1. เกษตรกรรม การล่าสัตว์ และการทำไม้ | 882.8 | 2,889.7 | 1.2 | 1.7 | 14.4 | 32.1 | 1.6 | 10.0 | 20.1 | 1. Agriculture, hunting and forestry |
| 2. การประมง | 12.1 | 6,075.3 | 0.0 | - | 0.0 | 1.1 | - | 0.3 | 0.2 | 2. Fishing |
| 3. การทำเหมืองแร่ และเหมืองหิน | 6.8 | 7,411.5 | 0.1 | 0.3 | 0.2 | 0.8 | - | 0.1 | - | 3. Mining and quarrying |
| 4. การผลิต | 2,317.5 | 6,020.1 | 124.0 | 675.3 | 355.6 | 260.1 | 146.6 | 53.8 | 291.6 | 4. Manufacturing |
| 5. การไฟฟ้า ก๊าซ และการประปา | 13.9 | 24,120.2 | 0.5 | 0.7 | 4.5 | - | 0.4 | 0.4 | 1.0 | 5. Electricity, gas and water supply |
| 5. การก่อสร้าง | 317.6 | 4,740.1 | 1.5 | 8.1 | 4.1 | 6.3 | 0.9 | 22.0 | 11.8 | 6. Construction |
| 7. การขายส่ง การขายปลีก การซ่อมแซมยานยนต์ รถจักรยานยนต์ ของใช้ส่วนบุคคล และของใช้ ในชีวิตประจำวัน | 780.7 | 7,697.1 | 27.2 | 45.1 | 96.3 | 69.7 | 20.2 | 21.4 | 10.2 | 7. Wholesale and retail trade, repair of motor-vehicles motorcycles and personal and household goods |
| 8. โรงแรม และภัตตาคาร | 378.1 | 5,619.9 | 4.1 | 9.9 | 108.9 | 210.0 | 8.1 | 28.6 | 5.0 | 8. Hotel and restaurants |
| 9. การขนส่ง สถานีเก็บสินค้า และการคมนาคม | 132.5 | 14,936.9 | 4.8 | 11.0 | 18.9 | 2.2 | 5.6 | 1.7 | 3.6 | 9. Transport, storage and communication |
| 10. การเป็นสื่อกลางทางการเงิน | 185.6 | 17,885.4 | 13.8 | 3.8 | 23.5 | 0.4 | 8.5 | 0.8 | 0.2 | 10. Financial intermediation |
| 11. กิจกรรมด้านสหกรณ์ทรัพย์ การให้เช่า และกิจการทางธุรกิจ | 215.7 | 9,840.0 | 3.0 | 7.3 | 16.9 | 3.6 | 3.4 | 7.0 | 3.1 | 11. Real estate, renting and business activities |
| 12. การบริหารราชการ และการป้องกันประเทศ รวมทั้งการประกันสังคมภาคบังคับ | 382.1 | 11,123.5 | 6.1 | 6.9 | 83.7 | 0.5 | 0.5 | 18.4 | 2.9 | 12. Public administration and defence, compulsory social security |
| 13. การศึกษา | 605.6 | 15,230.6 | 25.4 | 18.7 | 140.3 | 19.8 | 5.1 | 21.4 | 8.2 | 13. Education |
| 14. งานด้านสุขภาพ และงานสังคมสงเคราะห์ | 411.7 | 10,961.2 | 5.7 | 98.9 | 90.1 | 18.0 | 4.1 | 41.1 | 6.0 | 14. Health and social work |
| 15. กิจกรรมด้านบริหารชุมชน สังคม และการบริการ ส่วนบุคคลอื่น ๆ | 177.3 | 6,242.7 | 1.9 | 6.8 | 37.4 | 17.2 | 2.5 | 6.3 | 0.8 | 15. Other community, social and personal service activity |
| 16. ลูกจ้างในครัวเรือนส่วนบุคคล | 179.7 | 4,672.9 | 2.3 | 0.8 | 4.7 | 107.4 | 1.9 | 78.8 | 8.3 | 16. Private households with employed persons |
| 17. องค์การระหว่างประเทศและองค์การต่างประเทศ อื่นๆ และสมาชิก | 1.4 | 16,828.1 | - | - | - | 0.6 | - | 1.0 | - | 17. Extra-territorial organizations and bodies |
| 18. ไม่ทราบ | 23.1 | 13,654.1 | - | 1.8 | 1.9 | 1.1 | - | - | 0.3 | 18. Unknown |

ตารางที่ 15 จำนวนลูกจ้างเอกชน จำแนกตามค่าจ้างเฉลี่ย ผลประโยชน์อื่นที่ได้รับ อุตสาหกรรม และเพศ ทั้งราชอาณาจักร
TABLE 15 PRIVATE EMPLOYEE BY AVERAGE WAGE, FRINGE BENEFIT, INDUSTRY AND SEX, WHOLE KINGDOM

ไตรมาสที่ 2/2549 : Quarter 2/2006

หน่วยเป็นพัน : in Thousands

| อุตสาหกรรม | จำนวน ลูกจ้างเอกชน Private Employee | ลูกจ้างเอกชนที่ได้รับเงิน In Cash | | | | Private Employee Receive Fringe Benefit ได้รับเป็นเงิน In Kind | | | | INDUSTRY |
|--|---|-----------------------------------|----------------|-------------------------|----------------------------|---|---------------------------|-------------------------|------------------|--|
| | | ค่าจ้างเฉลี่ย Average Wage | โบนัส Bonus | ค่าล่วงเวลา Overtime | เงินอื่น ๆ Other Income | ได้รับเป็นเงินของ In Kind | | | | |
| | | | | | | อาหาร Food | เครื่องแต่งกาย Clothes | ที่อยู่อาศัย Housing | อื่น ๆ Others | |
| ยอดรวม | 12,959.1 | 6,468.7 | 369.2 | 1,566.1 | 1,414.7 | 1,432.5 | 386.6 | 644.1 | 642.9 | TOTAL |
| 1. เกษตรกรรม การล่าสัตว์ และการป่าไม้ | 2,046.7 | 3,066.2 | 2.0 | 6.4 | 29.8 | 99.4 | 4.8 | 61.9 | 66.1 | 1. Agriculture, hunting and forestry |
| 2. การประมง | 103.2 | 5,226.9 | 0.4 | 1.0 | 5.1 | 31.2 | - | 11.7 | 4.6 | 2. Fishing |
| 3. การทำเหมืองแร่ และเหมืองหิน | 41.2 | 7,713.5 | 0.6 | 4.5 | 3.3 | 1.1 | 0.1 | 2.2 | 0.1 | 3. Mining and quarrying |
| 4. การผลิต | 4,388.2 | 6,707.5 | 244.3 | 1,258.8 | 686.1 | 460.1 | 273.6 | 161.4 | 461.1 | 4. Manufacturing |
| 5. การไฟฟ้า ก๊าซ และการประปา | 9.1 | 6,352.3 | 0.8 | 0.9 | 0.8 | - | 0.4 | - | - | 5. Electricity, gas and water supply |
| 5. การก่อสร้าง | 1,876.5 | 4,939.1 | 5.3 | 54.1 | 28.1 | 70.3 | 4.8 | 119.4 | 44.8 | 6. Construction |
| 7. การขายส่ง การขายปลีก การซ่อมแซมยานยนต์ รถจักรยานยนต์ของใช้ส่วนบุคคล และของใช้ ในครัวเรือน | 1,928.0 | 7,303.9 | 61.5 | 102.4 | 234.6 | 213.4 | 45.8 | 102.2 | 23.9 | 7. Wholesale and retail trade, repair of motor vehicles motorcycles and personal and household goods |
| 8. โรงแรม และภัตตาคาร | 620.0 | 5,962.7 | 9.3 | 19.1 | 187.9 | 342.3 | 20.6 | 53.5 | 11.2 | 8. Hotel and restaurants |
| 9. การขนส่ง สถานีเก็บสินค้า และการคมนาคม | 390.1 | 10,591.8 | 11.8 | 38.4 | 75.2 | 19.0 | 10.2 | 8.0 | 8.1 | 9. Transport, storage and communication |
| 10. การเงิน สหกรณ์ การประกันภัย | 273.6 | 17,691.7 | 16.8 | 9.3 | 47.6 | 0.8 | 9.1 | 2.9 | 0.5 | 10. Financial intermediation |
| 11. บริการด้านอสังหาริมทรัพย์ การให้เช่า และกิจการทางธุรกิจ | 447.2 | 10,260.1 | 5.6 | 32.4 | 30.1 | 11.7 | 7.4 | 12.3 | 7.0 | 11. Real estate, renting and business activities |
| 12. การบริหารราชการ และการป้องกันประเทศ รวมทั้งการประกันสังคมบังคับ | - | - | - | - | - | - | - | - | - | 12. Public administration and defence, compulsory social security |
| 13. การศึกษา | 193.2 | 10,243.0 | 3.8 | 12.2 | 23.0 | 17.3 | 2.9 | 2.1 | 2.5 | 13. Education |
| 14. งานด้านสุขภาพ และงานสังคมสงเคราะห์ | 116.4 | 9,584.5 | 3.2 | 15.3 | 15.7 | 6.2 | 1.9 | 8.6 | 2.1 | 14. Health and social work |
| 15. กิจกรรมด้านบริการชุมชน สังคม และการบริการ ส่วนบุคคลอื่น ๆ | 274.1 | 6,453.6 | 1.4 | 5.6 | 39.1 | 37.8 | 3.3 | 9.5 | 1.4 | 15. Other community, social and personal service activity |
| 16. ลูกจ้างในครัวเรือนส่วนบุคคล | 205.9 | 4,821.3 | 2.3 | 2.1 | 5.5 | 120.2 | 1.9 | 87.5 | 8.3 | 16. Private households with employed persons |
| 17. องค์การระหว่างประเทศและองค์การต่างประเทศ อื่นๆ และสมาชิก | 2.1 | 36,995.8 | - | - | - | 0.6 | - | 1.0 | - | 17. Extra-territorial organizations and bodies อื่นๆ และสมาชิก |
| 18. ไม่ทราบ | 43.8 | 15,204.6 | - | 3.6 | 2.9 | 1.1 | - | - | 1.3 | 18. Unknown |

ตารางที่ 15 จำนวนลูกจ้างเอกชน จำนวนตามค่าจ้างเฉลี่ย ผลประโยชน์อื่นที่ได้รับ อุตสาหกรรม และเพศ ประเทศไทย พหุภาคี
TABLE 15 PRIVATE EMPLOYEE BY AVERAGE WAGE, FRINGE BENEFIT, INDUSTRY AND SEX - WHOLE KINGDOM

ไตรมาสที่ 2:2549 - Quarter 2:2006

หน่วยเป็นพัน : In Thousands

| อุตสาหกรรม Industry | จำนวนลูกจ้าง Employee | จำนวนลูกจ้างที่ได้รับเป็นเงิน In Cash | | | | | จำนวนลูกจ้างที่ได้รับเป็นสิ่งของ In Kind | | | | | อุตสาหกรรม Industry |
|---|--------------------------|---------------------------------------|------------------------|-------------------------|----------------------------|---------------|--|--|--|-----------------|--|------------------------|
| | | ค่าจ้างเฉลี่ย Average Wage | ได้รับเป็นเงิน In Cash | | เงินอื่น ๆ Other Income | อาหาร Food | เครื่องแต่งกาย Clothes | ได้รับเป็นสิ่งของ In Kind | | อื่นๆ Others | | |
| | | | โบนัส Bonus | ค่าล่วงเวลา Overtime | | | | ที่อยู่อาศัย Housing | | | | |
| ชาย | 7,288.3 | 6,592.5 | 782.8 | 726.6 | 188.7 | 409.8 | 285.6 | MALE | | | | |
| 1. เกษตรกรรม ปศุสัตว์ และป่าไม้ | 1,184.7 | 3,265.8 | 5.0 | 18.0 | 3.2 | 52.3 | 45.9 | 1. Agriculture, hunting and forestry | | | | |
| 2. การประมง | 91.1 | 5,116.5 | 0.4 | 1.0 | 5.1 | 11.4 | 4.4 | 2. Fishing | | | | |
| 3. การทำเหมืองแร่ และเหมืองหิน | 34.4 | 7,773.5 | 0.6 | 4.3 | 3.1 | 2.1 | 0.1 | 3. Mining and quarrying | | | | |
| 4. การผลิต | 2,079.6 | 7,507.4 | 120.3 | 583.6 | 330.7 | 107.6 | 169.6 | 4. Manufacturing | | | | |
| 5. การไฟฟ้า ก๊าซ และประปา | 7.3 | 5,879.0 | 0.8 | 0.9 | 0.8 | - | - | 5. Electricity, gas and water supply | | | | |
| 6. การก่อสร้าง | 1,570.3 | 5,007.2 | 4.1 | 46.8 | 26.2 | 98.7 | 33.1 | 6. Construction | | | | |
| 7. การขนส่ง การขายปลีก การซ่อมแซมยานยนต์ รถจักรยานยนต์ รถจักรยานยนต์ และของใช้ในครัวเรือน | 1,148.3 | 7,038.4 | 34.3 | 57.2 | 138.3 | 80.9 | 13.6 | 7. Wholesale and retail trade, repair of motor vehicles motorcycles and personal and household goods | | | | |
| 8. โรงแรม และภัตตาคาร | 242.1 | 6,496.8 | 5.2 | 9.1 | 79.0 | 23.9 | 6.2 | 8. Hotel and restaurants | | | | |
| 9. การขนส่ง สถานีขนส่งสินค้า และการคมนาคม | 293.5 | 9,610.2 | 8.0 | 30.8 | 61.8 | 6.4 | 5.0 | 9. Transport, storage and communication | | | | |
| 10. การเป็นสื่อกลางทางการเงิน | 117.8 | 19,400.1 | 7.5 | 5.8 | 26.7 | 3.3 | 0.5 | 10. Financial intermediation | | | | |
| 11. กิจกรรมด้านสุขภาพ กิจกรรมกีฬา และกิจกรรมนันทนาการ | 255.2 | 10,566.8 | 3.4 | 26.8 | 19.9 | 8.6 | 4.1 | 11. Real estate, renting and business activities | | | | |
| 12. การบริหารราชการ และการป้องกันประเทศ | - | - | - | - | - | - | - | 12. Public administration and defence compulsory social security | | | | |
| 13. การศึกษา | 47.9 | 13,622.2 | 0.8 | 3.7 | 4.7 | 3.2 | 0.9 | 13. Education | | | | |
| 14. งานด้านสุขภาพ และงานสังคมสงเคราะห์ | 20.8 | 11,325.1 | 1.1 | 2.6 | 2.3 | 0.2 | 0.5 | 14. Health and social work | | | | |
| 15. กิจกรรมด้านบริการชุมชน สังคม และการบริการส่วนบุคคลอื่นๆ | 127.9 | 6,990.7 | 0.2 | 2.3 | 8.2 | 20.6 | 0.8 | 15. Other community, social and personal service activities | | | | |
| 16. ลูกจ้างในครัวเรือนส่วนบุคคล | 26.2 | 5,840.7 | 0.0 | 1.3 | 0.9 | 12.8 | 8.8 | 16. Private households with employed persons | | | | |
| 17. องค์กรระหว่างประเทศและองค์การต่างประเทศอื่นๆ และสาขาอื่น | 0.7 | 75,654.6 | - | - | - | - | - | 17. Extra-territorial organizations and bodies | | | | |
| 18. ไม่ทราบ | 20.7 | 16,938.3 | - | 1.8 | 1.0 | 0.6 | 1.0 | 18. Unknown | | | | |
| หญิง | 5,690.8 | 6,310.6 | 1,818 | 783.3 | 688.1 | 197.9 | 234.3 | FEEMALE | | | | |
| 1. เกษตรกรรม ปศุสัตว์ และป่าไม้ | 862.0 | 2,791.8 | 1.2 | 1.5 | 11.8 | 32.1 | 20.1 | 1. Agriculture, hunting and forestry | | | | |
| 2. การประมง | 12.1 | 6,058.5 | 0.0 | - | 0.0 | 1.1 | 0.2 | 2. Fishing | | | | |
| 3. การทำเหมืองแร่ และเหมืองหิน | 6.8 | 7,411.5 | 0.1 | 0.3 | 0.2 | 0.8 | - | 3. Mining and quarrying | | | | |
| 4. การผลิต | 2,308.7 | 5,986.9 | 124.0 | 675.3 | 355.4 | 260.1 | 291.6 | 4. Manufacturing | | | | |
| 5. การไฟฟ้า ก๊าซ และประปา | 1.7 | 8,385.2 | - | - | - | 0.3 | - | 5. Electricity, gas and water supply | | | | |
| 6. การก่อสร้าง | 306.2 | 4,589.5 | 1.2 | 7.3 | 1.9 | 6.3 | 11.7 | 6. Construction | | | | |
| 7. การขนส่ง การขายปลีก การซ่อมแซมยานยนต์ รถจักรยานยนต์ รถจักรยานยนต์ และของใช้ในครัวเรือน | 779.7 | 7,684.9 | 27.2 | 45.1 | 96.3 | 69.7 | 10.2 | 7. Wholesale and retail trade, repair of motor vehicles motorcycles and personal and household goods | | | | |
| 8. โรงแรม และภัตตาคาร | 378.0 | 5,620.7 | 4.1 | 9.9 | 108.9 | 210.0 | 5.0 | 8. Hotel and restaurants | | | | |
| 9. การขนส่ง สถานีขนส่งสินค้า และการคมนาคม | 96.6 | 13,575.8 | 3.8 | 7.6 | 13.4 | 1.4 | 3.1 | 9. Transport, storage and communication | | | | |
| 10. การเป็นสื่อกลางทางการเงิน | 155.8 | 16,399.4 | 9.4 | 3.5 | 20.9 | 0.1 | 0.1 | 10. Financial intermediation | | | | |
| 11. กิจกรรมด้านสุขภาพ กิจกรรมกีฬา และกิจกรรมนันทนาการ | 192.0 | 9,852.6 | 2.2 | 5.7 | 10.3 | 3.1 | 3.0 | 11. Real estate, renting and business activities | | | | |
| 12. การบริหารราชการ และการป้องกันประเทศ | - | - | - | - | - | - | - | 12. Public administration and defence compulsory social security | | | | |
| 13. การศึกษา | 145.3 | 9,129.5 | 3.0 | 8.5 | 18.3 | 14.1 | 1.1 | 13. Education | | | | |
| 14. งานด้านสุขภาพ และงานสังคมสงเคราะห์ | 95.6 | 9,205.0 | 2.1 | 12.8 | 13.4 | 6.0 | 1.6 | 14. Health and social work | | | | |
| 15. กิจกรรมด้านบริการชุมชน สังคม และการบริการส่วนบุคคลอื่นๆ | 146.2 | 5,983.7 | 1.2 | 3.3 | 30.8 | 17.2 | 2.2 | 15. Other community, social and personal service activities | | | | |
| 16. ลูกจ้างในครัวเรือนส่วนบุคคล | 179.7 | 4,672.9 | 2.3 | 0.8 | 4.7 | 107.4 | 8.3 | 16. Private households with employed persons | | | | |
| 17. องค์กรระหว่างประเทศและองค์การต่างประเทศอื่นๆ และสาขาอื่น | 1.4 | 16,828.1 | - | - | - | 0.6 | - | 17. Extra-territorial organizations and bodies | | | | |
| 18. ไม่ทราบ | 23.1 | 13,654.1 | - | 1.8 | 1.9 | 0.6 | 0.3 | 18. Unknown | | | | |

ตารางที่ 16 จำนวนลูกจ้างรัฐบาล จำแนกตามค่าจ้างเฉลี่ย ผลประโยชน์อื่นที่ได้รับ อุตสาหกรรม และเพศ ทั้งราชอาณาจักร
TABLE 16 GOVERNMENT EMPLOYEE BY AVERAGE WAGE, FRINGE BENEFIT, INDUSTRY AND SEX, WHOLE KINGDOM

ไตรมาสที่ 2/2549 : Quarter 2/2006

หน่วยเป็นพัน : in Thousands

| อุตสาหกรรม | จำนวน ลูกจ้างรัฐบาล Total Government Employee | ค่าจ้างเฉลี่ย Average Wage | ลูกจ้างรัฐบาลที่ได้รับผลประโยชน์อื่น ๆ Government Employee Receive Fringe Benefit | | | | ได้รับเป็นเงิน In Cash | ได้รับเป็นสิ่งของ In Kind | | | INDUSTRY |
|---|--|----------------------------------|---|-------------------------|----------------------------|---------------|---------------------------|------------------------------|-------------------------|--|----------|
| | | | โบนัส Bonus | ค่าล่วงเวลา Overtime | เงินอื่น ๆ Other Income | อาหาร Food | | เครื่องแต่งกาย Clothes | ที่อยู่อาศัย Housing | อื่นๆ Others | |
| ยอดรวม | 3,000.1 | 13,930.4 | 112.9 | 203.7 | 825.7 | 34.1 | 26.4 | 240.5 | 34.5 | TOTAL | |
| 1. เกษตรกรรม การล่าสัตว์ และการป่าไม้ | 97.1 | 8,597.9 | 0.7 | 3.0 | 13.2 | - | 0.2 | 8.1 | 0.7 | 1. Agriculture, hunting and forestry | |
| 2. การประมง | 0.9 | 19,162.6 | - | 0.4 | - | - | - | - | - | 2. Fishing | |
| 3. การทำเหมืองแร่ และเหมืองหิน | 0.9 | 13,386.3 | - | - | - | - | - | - | - | 3. Mining and quarrying | |
| 4. การผลิต | 20.9 | 16,268.4 | 0.1 | 0.4 | 2.0 | 1.0 | 0.1 | 1.1 | - | 4. Manufacturing | |
| 5. การไฟฟ้า ก๊าซ และการประปา | 98.6 | 20,835.8 | 8.1 | 10.4 | 29.6 | 0.4 | 1.6 | 6.2 | 2.4 | 5. Electricity, gas and water supply | |
| 5. การก่อสร้าง | 61.4 | 9,525.5 | 0.5 | 1.9 | 13.1 | - | 0.1 | 8.8 | 0.2 | 6. Construction | |
| 7. การขายส่ง การขายปลีก การซ่อมแซมยานยนต์ รถจักรยานยนต์ ของใช้ส่วนบุคคล และของใช้ ในครัวเรือน | 2.5 | 10,146.8 | - | - | 0.1 | - | 0.3 | - | - | 7. Wholesale and retail trade, repair of motor vehicles motorcycles and personal and household goods | |
| 8. โรงแรม และภัตตาคาร | 0.1 | 3,311.5 | - | - | - | - | - | - | - | 8. Hotel and restaurants | |
| 9. การขนส่ง สถานที่เก็บสินค้า และการคมนาคม | 114.4 | 20,032.3 | 9.4 | 13.2 | 19.0 | 4.5 | 6.8 | 3.7 | 2.8 | 9. Transport, storage and communication | |
| 10. การเป็นสื่อกลางทางการเงิน | 63.6 | 24,191.7 | 11.0 | 1.5 | 9.7 | 0.3 | 3.3 | 1.8 | 0.6 | 10. Financial intermediation | |
| 11. กิจการด้านอสังหาริมทรัพย์ การให้เช่า และกิจการทางธุรกิจ | 63.0 | 10,061.8 | 0.8 | 1.9 | 15.6 | 0.6 | 0.1 | 4.5 | 0.2 | 11. Real estate, renting and business activities | |
| 12. การบริหารราชการ และการป้องกันประเทศ รวมทั้งการประกันสังคมบังคับ | 1,133.2 | 11,838.1 | 29.2 | 32.5 | 348.3 | 4.4 | 6.6 | 101.0 | 11.9 | 12. Public administration and defence, compulsory social security | |
| 13. การศึกษา | 817.4 | 17,690.3 | 43.8 | 17.7 | 245.1 | 6.3 | 2.5 | 50.9 | 10.1 | 13. Education | |
| 14. งานด้านสุขภาพ และงานสังคมสงเคราะห์ | 430.5 | 11,502.3 | 8.1 | 112.4 | 110.0 | 16.0 | 4.2 | 49.9 | 5.3 | 14. Health and social work | |
| 15. กิจการด้านบริการชุมชน สังคม และการบริการ ส่วนบุคคลอื่นๆ | 95.0 | 6,578.2 | 1.1 | 8.4 | 20.1 | 0.1 | 0.6 | 4.6 | 0.5 | 15. Other community, social and personal service activity | |
| 16. ลูกจ้างในครัวเรือนส่วนบุคคล | - | - | - | - | - | - | - | - | - | 16. Private households with employed persons | |
| 17. องค์การระหว่างประเทศและองค์การต่างประเทศ อื่นๆ และสมาชิก | - | - | - | - | - | - | - | - | - | 17. Extra-territorial organizations and bodies อื่นๆ | |
| 18. ไม่ทราบ | 0.6 | 12,634.6 | - | - | - | 0.5 | - | - | - | 18. Unknown | |

ตารางที่ 16 จำนวนลูกจ้างรัฐบาล จำนวนตามค่าจ้างเฉลี่ย ผลประโยชน์ที่ได้รับ อุตสาหกรรม และเพศ ทั่วราชอาณาจักร

TABLE 16 GOVERNMENT EMPLOYEE BY AVERAGE WAGE, FRINGE BENEFIT, INDUSTRY AND SEX, WHOLE KINGDOM

ไตรมาสที่ 2/2549 : Quarter 2/2006

หน่วยเป็นพัน : In Thousands

| อุตสาหกรรม Industry | จำนวน ลูกจ้างรัฐบาล Total Government Employee | ค่าจ้างเฉลี่ย Average | | | | ลูกจ้างรัฐบาลที่ได้รับผลประโยชน์ Government Employee Receive Fringe Benefit | | | | อุตสาหกรรม Industry |
|--|--|--------------------------|--------------------------|----------------------------|---------------|--|-------------------------|-----------------|--|------------------------|
| | | โบนัส Bonus | โอvertime ค่าล่วงเวลา | เงินอื่น ๆ Other Income | อาหาร Food | เสื้อผ้า Clothes | ที่อยู่อาศัย Housing | อื่นๆ Others | | |
| ชาย | 1,666.7 | 14,088.2 | 89.8 | 512.5 | 13.9 | 14.8 | 160.7 | 18.6 | MALE | |
| 1. เกษตรกรรม การทำสัตว์ และปศุสัตว์ | 76.3 | 9,044.1 | 2.8 | 10.6 | - | 0.2 | 7.8 | 0.7 | 1. Agriculture, hunting and forestry | |
| 2. การประมง | 0.9 | 19,612.3 | 0.4 | - | - | - | - | - | 2. Fishing | |
| 3. การทำเหมืองแร่ และเหมืองหิน | 0.9 | 13,396.3 | - | - | - | - | - | - | 3. Mining and quarrying | |
| 4. การผลิต | 12.1 | 17,437.1 | 0.4 | 1.7 | 1.0 | 0.1 | 1.0 | - | 4. Manufacturing | |
| 5. การไฟฟ้า ก๊าซ และประปา | 86.4 | 20,057.0 | 7.7 | 25.1 | 0.4 | 1.5 | 5.8 | 1.4 | 5. Electricity, gas and water supply | |
| 6. การก่อสร้าง | 50.0 | 9,698.5 | 0.3 | 10.9 | - | 0.1 | 7.4 | 0.1 | 6. Construction | |
| 7. การขายส่ง การขายปลีก การซ่อมยานยนต์ รถจักรยานยนต์ รถจักรยานยนต์ใช้ส่วนบุคคล และของใช้ ในครัวเรือน | 1.5 | 10,600.4 | - | 0.1 | - | - | - | - | 7. Wholesale and retail trade, repair of motor vehicles motorcycles and personal and household goods | |
| 8. โรงแรม และภัตตาคาร | - | - | - | - | - | - | - | - | 8. Hotel and restaurants | |
| 9. การขนส่ง สถานีเดินรถไฟ และท่าอากาศยาน | 78.4 | 20,694.1 | 8.4 | 9.8 | 3.8 | 4.8 | 3.5 | 2.3 | 9. Transport, storage and communication | |
| 10. การเงิน ทรัสต์ และประกันภัย | 33.8 | 24,007.8 | 6.6 | 1.2 | 0.1 | 0.6 | 1.5 | 0.4 | 10. Financial intermediation | |
| 11. กิจกรรมด้านสังคม วัฒนธรรม กีฬา และนันทนาการ และกิจกรรมทางธุรกิจ | 39.3 | 10,257.2 | 0.0 | 8.9 | 0.1 | - | 2.8 | 0.1 | 11. Real estate, renting and business activities | |
| 12. การบริหารราชการ และการป้องกันประเทศ รวมทั้งการประมง สัตว์ป่า และนก | 751.1 | 12,201.6 | 23.2 | 264.6 | 3.9 | 6.1 | 82.5 | 9.0 | 12. Public administration and defence, compulsory social security | |
| 13. การศึกษา | 357.1 | 18,377.2 | 21.4 | 7.4 | 0.7 | 0.3 | 30.5 | 3.5 | 13. Education | |
| 14. งานด้านสุขภาพ และงานสังคมสงเคราะห์ | 114.5 | 11,530.0 | 4.6 | 26.2 | 3.9 | 1.0 | 14.8 | 0.9 | 14. Health and social work | |
| 15. กิจกรรมด้านมีอาชญากรรม สังคม และการบริการ ส่วนบุคคลอื่น ๆ | 63.9 | 6,148.5 | 0.4 | 4.9 | 0.1 | 0.3 | 2.9 | 0.3 | 15. Other community, social and personal service activity | |
| 16. ลูกจ้างในครัวเรือนส่วนบุคคล | - | - | - | - | - | - | - | - | 16. Private households with employed persons | |
| 17. องค์การระหว่างประเทศ และองค์การต่างประเทศ อื่นๆ และสมาชิก | - | - | - | - | - | - | - | - | 17. Extraterritorial organizations and bodies | |
| 18. ไม่ทราบ | 0.6 | 12,634.6 | - | - | - | - | - | - | 18. Unknown | |
| หญิง | 1,333.4 | 13,758.1 | 38.6 | 313.2 | 20.2 | 11.6 | 79.8 | 15.9 | FEMALE | |
| 1. เกษตรกรรม การทำสัตว์ และปศุสัตว์ | 20.8 | 6,956.5 | 0.0 | 2.6 | - | - | 0.3 | - | 1. Agriculture, hunting and forestry | |
| 2. การประมง | 0.1 | 10,500.0 | - | - | - | - | - | - | 2. Fishing | |
| 3. การทำเหมืองแร่ และเหมืองหิน | - | - | - | - | - | - | - | - | 3. Mining and quarrying | |
| 4. การผลิต | 8.9 | 14,676.8 | - | 0.2 | - | - | 0.1 | - | 4. Manufacturing | |
| 5. การไฟฟ้า ก๊าซ และประปา | 12.2 | 26,343.6 | 0.5 | 4.5 | - | 0.1 | 0.4 | 1.0 | 5. Electricity, gas and water supply | |
| 6. การก่อสร้าง | 11.4 | 8,798.1 | 0.3 | 2.2 | - | - | 1.3 | 0.1 | 6. Construction | |
| 7. การขายส่ง การขายปลีก การซ่อมยานยนต์ รถจักรยานยนต์ รถจักรยานยนต์ใช้ส่วนบุคคล และของใช้ ในครัวเรือน | 1.0 | 9,434.8 | - | - | - | 0.3 | - | - | 7. Wholesale and retail trade, repair of motor vehicles motorcycles and personal and household goods | |
| 8. โรงแรม และภัตตาคาร | 0.1 | 3,311.5 | - | - | - | - | - | - | 8. Hotel and restaurants | |
| 9. การขนส่ง สถานีเดินรถไฟ และท่าอากาศยาน | 36.0 | 18,589.8 | 1.0 | 3.4 | 0.8 | 2.0 | 0.1 | 0.5 | 9. Transport, storage and communication | |
| 10. การเงิน ทรัสต์ และประกันภัย | 29.8 | 24,399.8 | 4.4 | 0.3 | 0.3 | 2.7 | 0.3 | 0.2 | 10. Financial intermediation | |
| 11. กิจกรรมด้านสังคม วัฒนธรรม กีฬา และนันทนาการ และกิจกรรมทางธุรกิจ | 23.7 | 9,737.8 | 0.7 | 6.7 | 0.5 | 0.1 | 1.7 | 0.1 | 11. Real estate, renting and business activities | |
| 12. การบริหารราชการ และการป้องกันประเทศ รวมทั้งการประมง สัตว์ป่า และนก | 382.1 | 11,123.5 | 6.1 | 83.7 | 0.5 | 0.5 | 18.4 | 2.9 | 12. Public administration and defence, compulsory social security | |
| 13. การศึกษา | 480.2 | 17,157.2 | 22.4 | 10.2 | 5.6 | 2.3 | 20.4 | 6.6 | 13. Education | |
| 14. งานด้านสุขภาพ และงานสังคมสงเคราะห์ | 316.1 | 11,482.3 | 3.5 | 86.2 | 12.1 | 3.3 | 35.1 | 4.4 | 14. Health and social work | |
| 15. กิจกรรมด้านมีอาชญากรรม สังคม และการบริการ ส่วนบุคคลอื่น ๆ | 31.1 | 7,460.5 | 0.7 | 3.5 | - | 0.3 | 1.6 | 0.2 | 15. Other community, social and personal service activity | |
| 16. ลูกจ้างในครัวเรือนส่วนบุคคล | - | - | - | - | - | - | - | - | 16. Private households with employed persons | |
| 17. องค์การระหว่างประเทศ และองค์การต่างประเทศ อื่นๆ และสมาชิก | - | - | - | - | - | - | - | - | 17. Extraterritorial organizations and bodies | |
| 18. ไม่ทราบ | - | - | - | - | 0.5 | - | - | - | 18. Unknown | |

ตารางที่ 17 จำนวนลูกจ้างจำแนกตามอาชีพ ระดับของรายได้ และเพศ ทั้งราชอาณาจักร
TABLE 17 EMPLOYEE BY OCCUPATION, INCOME CLASS AND SEX, WHOLE KINGDOM

ไตรมาสที่ 2/2549 : Quarter 2/2006

หน่วยเป็นพัน : in Thousands

| ระดับของรายได้ | รวม Legislators & Managers | วิชาชีพ ด้านต่างๆ Professional | วิชาชีพ ด้านเทคนิค Technicians | เสมียน Clerks | พนักงาน บริการ Service Workers | อาชีพ Occupation | | | อาชีพพื้น ฐานต่างๆ Elementary occupations | คนงานซึ่งมี ได้จำแนกไว้ ใหม่หรือไม่ Not classifiable | INCOME CLASS |
|---------------------|----------------------------------|--------------------------------------|--------------------------------------|------------------|---|--|---|--------------------------------------|--|---|-----------------------|
| | | | | | | ผู้บริหาร และผู้จัดการ Legislators & Managers | ด้านกา รเกษตร และประมง Agricultural & Fishery | ด้านค raft & Related trades | | | |
| ยอดรวม | 16,059.4 | 1,412.4 | 1,351.7 | 1,245.4 | 1,480.3 | 1,182.4 | 3,057.9 | 2,396.0 | 3,383.1 | 44.7 | TOTAL |
| ต่ำกว่า 1,501 บาท | 848.7 | 3.7 | 3.4 | 5.2 | 30.2 | 157.2 | 161.7 | 33.8 | 453.3 | - | Less than 1,501 Baht |
| 1,501 - 2,500 บาท | 1,031.0 | 4.6 | 6.4 | 5.6 | 62.8 | 221.0 | 220.0 | 33.6 | 436.3 | - | 1,501 - 2,500 Baht |
| 2,501 - 3,500 บาท | 1,728.1 | 5.4 | 15.9 | 20.9 | 194.3 | 275.8 | 393.2 | 125.6 | 675.4 | - | 2,501 - 3,500 Baht |
| 3,501 - 4,500 บาท | 2,662.5 | 19.0 | 60.2 | 87.6 | 263.9 | 241.2 | 625.8 | 530.6 | 803.0 | - | 3,501 - 4,500 Baht |
| 4,501 - 5,500 บาท | 2,603.8 | 22.6 | 101.7 | 165.8 | 279.5 | 133.9 | 633.3 | 677.0 | 532.5 | 3.0 | 4,501 - 5,500 Baht |
| 5,501 - 6,500 บาท | 1,562.1 | 13.2 | 30.6 | 156.8 | 208.9 | 62.1 | 414.6 | 333.7 | 225.8 | 0.6 | 5,501 - 6,500 Baht |
| 6,501 - 7,500 บาท | 929.1 | 5.3 | 67.7 | 152.0 | 111.4 | 26.0 | 175.2 | 193.3 | 93.6 | 0.1 | 6,501 - 7,500 Baht |
| 7,501 - 10,000 บาท | 1,655.5 | 39.6 | 218.3 | 251.3 | 153.5 | 40.5 | 274.8 | 303.8 | 88.3 | 7.6 | 7,501 - 10,000 Baht |
| 10,001 - 15,000 บาท | 1,254.3 | 38.2 | 287.1 | 199.4 | 97.0 | 13.7 | 105.5 | 111.2 | 57.2 | 3.8 | 10,001 - 15,000 Baht |
| 15,001 - 20,000 บาท | 621.3 | 42.6 | 229.1 | 101.1 | 43.7 | 1.0 | 20.7 | 23.8 | 4.3 | 3.6 | 15,001 - 20,000 Baht |
| 20,001 - 30,000 บาท | 708.2 | 91.3 | 392.0 | 55.7 | 16.7 | 2.7 | 16.0 | 11.7 | 3.4 | 2.8 | 20,001 - 30,000 Baht |
| มากกว่า 30,000 บาท | 354.6 | 124.2 | 123.4 | 30.5 | 9.8 | 0.3 | 7.2 | 9.0 | 3.3 | 2.6 | More than 30,000 Baht |
| ไม่ทราบ | 100.2 | 5.1 | 8.7 | 13.6 | 8.4 | 7.1 | 9.8 | 9.0 | 4.8 | 20.7 | Unknown |

ตารางที่ 17 จำนวนลูกจ้าง จำแนกตามอาชีพ ระดับของรายได้ และเพศ ทั้งราชอาณาจักร

TABLE 17 EMPLOYEE BY OCCUPATION, INCOME CLASS AND SEX, WHOLE KINGDOM

ไตรมาสที่ 2/2549 : Quarter 2/2006

หน่วยเป็นพัน : In Thousands

| ระดับของรายได้ | อาชีพ | | | | | | | | | | | อาชีพอื่น Elementary occupations | คนงานซึ่งมิได้จำแนกไว้ในหมวดอื่น Not classifiable | INCOME CLASS |
|---------------------|--|------------------------------------|-----------------------------------|------------------|----------------------------------|---|---------------------------------|-------------------|---|-------------------------------------|--|-------------------------------------|--|--------------|
| | รวม ผู้บัญญัติกฎหมาย และ ผู้จัดการ Legislators & Managers | วิชาชีพ ด้านต่าง ๆ Professional | วิชาชีพ ด้านเทคนิค Technicians | เสมียน Clerks | พนักงานบริการ Service Workers | พนักงานเกษตร และประมง Agricultural & Fishery | สามารถทางฝีมือ & Related trades | ด้านความ Craft | ผู้ปฏิบัติงานโรงงานเครื่องจักร Plant & Machine operators | อาชีพอื่น Elementary occupations | คนงานซึ่งมิได้จำแนกไว้ในหมวดอื่น Not classifiable | | | |
| ชาย | 8,995.4 | 571.9 | 634.7 | 423.0 | 676.3 | 714.3 | 2,295.7 | 1,501.7 | 1,785.9 | 28.1 | MALE | | | |
| ต่ำกว่า 1,501 บาท | 402.2 | 2.2 | 2.3 | 0.8 | 11.8 | 77.1 | 63.6 | 27.3 | 217.0 | - | Less than 1,501 Baht | | | |
| 1,501 - 2,500 บาท | 547.2 | 3.8 | 4.0 | 2.3 | 15.9 | 120.9 | 117.6 | 29.1 | 220.6 | - | 1,501 - 2,500 Baht | | | |
| 2,501 - 3,500 บาท | 960.6 | 2.0 | 2.8 | 7.9 | 57.4 | 162.2 | 277.8 | 81.5 | 350.2 | - | 2,501 - 3,500 Baht | | | |
| 3,501 - 4,500 บาท | 1,494.3 | 8.7 | 18.5 | 31.6 | 96.9 | 154.4 | 452.0 | 275.1 | 431.7 | - | 3,501 - 4,500 Baht | | | |
| 4,501 - 5,500 บาท | 1,442.2 | 6.1 | 39.6 | 43.7 | 123.2 | 89.5 | 481.1 | 346.0 | 288.3 | 0.9 | 4,501 - 5,500 Baht | | | |
| 5,501 - 6,500 บาท | 955.6 | 10.5 | 31.2 | 45.9 | 103.2 | 43.9 | 353.2 | 224.0 | 131.7 | 0.1 | 5,501 - 6,500 Baht | | | |
| 6,501 - 7,500 บาท | 529.1 | 2.7 | 37.1 | 43.3 | 62.4 | 16.4 | 153.1 | 140.7 | 52.6 | 0.1 | 6,501 - 7,500 Baht | | | |
| 7,501 - 10,000 บาท | 968.5 | 28.3 | 124.3 | 90.0 | 82.7 | 31.3 | 246.9 | 238.0 | 56.5 | 3.4 | 7,501 - 10,000 Baht | | | |
| 10,001 - 15,000 บาท | 722.5 | 23.2 | 185.3 | 71.6 | 71.7 | 12.2 | 100.4 | 94.5 | 47.8 | 2.2 | 10,001 - 15,000 Baht | | | |
| 15,001 - 20,000 บาท | 314.5 | 23.5 | 84.1 | 42.6 | 29.5 | 0.8 | 20.3 | 22.0 | 3.2 | 3.1 | 15,001 - 20,000 Baht | | | |
| 20,001 - 30,000 บาท | 376.0 | 63.0 | 68.8 | 22.4 | 12.2 | 1.8 | 15.4 | 11.0 | 2.0 | 1.4 | 20,001 - 30,000 Baht | | | |
| มากกว่า 30,000 บาท | 222.4 | 86.3 | 30.3 | 15.9 | 5.2 | - | 6.1 | 6.6 | 1.8 | 1.5 | More than 30,000 Baht | | | |
| ไม่ทราบ | 60.3 | 3.4 | 5.2 | 5.1 | 4.3 | 3.7 | 8.3 | 6.1 | 2.5 | 15.3 | Unknown | | | |
| หญิง | 7,064.0 | 840.5 | 716.9 | 822.4 | 804.0 | 468.1 | 762.2 | 894.3 | 1,597.2 | 16.6 | FEMALE | | | |
| ต่ำกว่า 1,501 บาท | 446.4 | - | 1.5 | 4.4 | 18.5 | 80.1 | 98.1 | 6.5 | 236.3 | - | Less than 1,501 Baht | | | |
| 1,501 - 2,500 บาท | 483.8 | 5.7 | 2.4 | 3.3 | 46.9 | 100.1 | 102.3 | 4.6 | 217.8 | - | 1,501 - 2,500 Baht | | | |
| 2,501 - 3,500 บาท | 767.4 | 2.7 | 13.1 | 13.1 | 136.9 | 113.5 | 115.4 | 44.1 | 325.2 | - | 2,501 - 3,500 Baht | | | |
| 3,501 - 4,500 บาท | 1,168.2 | 5.9 | 41.7 | 56.0 | 167.0 | 86.8 | 173.9 | 255.5 | 371.2 | - | 3,501 - 4,500 Baht | | | |
| 4,501 - 5,500 บาท | 1,161.6 | 10.8 | 62.1 | 122.1 | 156.3 | 44.4 | 152.2 | 331.1 | 264.2 | 2.1 | 4,501 - 5,500 Baht | | | |
| 5,501 - 6,500 บาท | 606.5 | 1.2 | 84.8 | 110.9 | 105.7 | 18.2 | 61.4 | 109.6 | 94.1 | 0.5 | 5,501 - 6,500 Baht | | | |
| 6,501 - 7,500 บาท | 400.0 | 2.5 | 67.2 | 108.8 | 49.0 | 9.6 | 22.1 | 52.6 | 41.0 | - | 6,501 - 7,500 Baht | | | |
| 7,501 - 10,000 บาท | 687.1 | 11.3 | 153.5 | 161.4 | 70.8 | 9.2 | 28.0 | 65.8 | 31.7 | 4.2 | 7,501 - 10,000 Baht | | | |
| 10,001 - 15,000 บาท | 531.8 | 15.0 | 155.9 | 127.7 | 25.3 | 1.6 | 5.2 | 16.7 | 9.3 | 1.5 | 10,001 - 15,000 Baht | | | |
| 15,001 - 20,000 บาท | 306.8 | 19.0 | 67.5 | 58.5 | 14.2 | 0.2 | 0.3 | 1.8 | 1.2 | 0.5 | 15,001 - 20,000 Baht | | | |
| 20,001 - 30,000 บาท | 332.2 | 28.3 | 47.0 | 33.3 | 4.6 | 0.8 | 0.6 | 0.7 | 1.4 | 1.4 | 20,001 - 30,000 Baht | | | |
| มากกว่า 30,000 บาท | 132.2 | 37.9 | 54.8 | 14.5 | 4.6 | 0.3 | 1.1 | 2.4 | 1.5 | 1.0 | More than 30,000 Baht | | | |
| ไม่ทราบ | 39.9 | 1.7 | 3.5 | 8.5 | 4.1 | 3.4 | 1.5 | 2.9 | 2.2 | 5.4 | Unknown | | | |

ตารางที่ 18 จำนวนลูกจ้าง จำแนกตามอุตสาหกรรม ระดับของรายได้ และเพศ ทั่วราชอาณาจักร

TABLE 18 EMPLOYEE BY INDUSTRY, INCOME CLASS AND SEX, WHOLE KINGDOM

ไตรมาสที่ 2/2549 : Quarter 2/2006

หน่วยเป็นพัน : In Thousands

| ระดับของรายได้ | อุตสาหกรรม Industry | | | | | | | | | | รวม | INCOME CLASS |
|---------------------|--------------------------|---------------------|---|-------------------------------------|---|-----------------------------|--|--|---|-------|-----------------------|--------------|
| | เกษตรกรรม Agriculture | การประมง Fishing | เหมืองแร่ เหมืองหิน Mining & Quarrying | การผลิต การผลัด Manufacturing | ไฟฟ้า ก๊าซ และประปา Electric, Gas & Water supply | การก่อสร้าง Construction | การขายส่ง การขายปลีก Wholesale & Retail trade | โรงแรม และภัตตาคาร Hotels & Restaurants | การขนส่ง Transport & Communi- cation | | | |
| ยอดรวม | 2,152.5 | 104.1 | 42.3 | 4,428.8 | 109.4 | 1,945.7 | 1,939.4 | 623.5 | 506.7 | 506.7 | TOTAL | |
| ต่ำกว่า 1,501 บาท | 455.8 | 3.9 | 2.3 | 144.8 | 1.8 | 98.3 | 75.4 | 17.2 | 6.5 | 6.5 | Less than 1,501 Baht | |
| 1,501 - 2,500 บาท | 461.3 | 7.6 | 3.6 | 159.6 | 2.6 | 160.8 | 76.8 | 38.4 | 11.6 | 11.6 | 1,501 - 2,500 Baht | |
| 2,501 - 3,500 บาท | 502.9 | 19.8 | 2.8 | 331.1 | 3.1 | 341.8 | 217.8 | 117.1 | 32.1 | 32.1 | 2,501 - 3,500 Baht | |
| 3,501 - 4,500 บาท | 352.2 | 28.0 | 6.6 | 944.1 | 10.1 | 480.6 | 348.6 | 127.7 | 38.9 | 38.9 | 3,501 - 4,500 Baht | |
| 4,501 - 5,500 บาท | 156.9 | 16.7 | 6.5 | 1,088.8 | 9.4 | 388.5 | 308.0 | 109.0 | 60.4 | 60.4 | 4,501 - 5,500 Baht | |
| 5,501 - 6,500 บาท | 79.7 | 10.3 | 4.7 | 503.9 | 6.1 | 221.0 | 260.9 | 67.9 | 59.9 | 59.9 | 5,501 - 6,500 Baht | |
| 6,501 - 7,500 บาท | 37.8 | 2.7 | 3.5 | 296.7 | 2.6 | 67.3 | 128.0 | 36.6 | 36.5 | 36.5 | 6,501 - 7,500 Baht | |
| 7,501 - 10,000 บาท | 58.5 | 9.0 | 6.7 | 489.2 | 11.3 | 93.8 | 251.7 | 56.1 | 74.0 | 74.0 | 7,501 - 10,000 Baht | |
| 10,001 - 15,000 บาท | 23.2 | 3.5 | 2.6 | 238.6 | 10.8 | 41.9 | 140.0 | 29.6 | 65.5 | 65.5 | 10,001 - 15,000 Baht | |
| 15,001 - 20,000 บาท | 4.3 | 1.5 | 0.5 | 90.5 | 8.7 | 18.3 | 61.7 | 8.9 | 40.7 | 40.7 | 15,001 - 20,000 Baht | |
| 20,001 - 30,000 บาท | 9.9 | 0.3 | 0.9 | 67.6 | 20.9 | 15.4 | 29.8 | 6.9 | 43.7 | 43.7 | 20,001 - 30,000 Baht | |
| มากกว่า 30,000 บาท | 1.4 | 0.9 | 1.5 | 54.1 | 20.2 | 10.4 | 31.9 | 4.6 | 34.7 | 34.7 | More than 30,000 Baht | |
| ไม่ทราบ | 8.7 | - | 0.2 | 19.7 | 1.7 | 7.8 | 9.0 | 3.3 | 2.2 | 2.2 | Unknown | |

ตารางที่ 18 จำนวนลูกจ้าง จำแนกตามอุตสาหกรรม ระดับของรายได้ และเพศ ราชอาณาจักร (ต่อ)

TABLE 18 EMPLOYEE BY INDUSTRY, INCOME CLASS AND SEX , WHOLE KINGDOM(Contd.)

ไตรมาสที่ 2/2549 : Quarter 2/2006

หน่วยเป็นพัน : In Thousands

| ระดับของรายได้ | อุตสาหกรรม (ต่อ) Industry (Contd.) | | | | | | | | | | รวม | INCOME CLASS |
|---------------------|---|--|--|-----------------------|--|--|---|---|---------|-----------------------|-----|--------------|
| | สื่อกลางทางการเงิน Financial intermediation | อสังหาริมทรัพย์ และเช่า Real estate & Renting | บริหารราชการ และป้องกันประเทศ Public adminis- tration & Defence | การศึกษา Education | ด้านสุขภาพและ สังคมสงเคราะห์ Health & Social work | บริการ ชุมชน Other community & Social | ลูกจ้างในครัว- เรือนส่วนบุคคล Private households with employed persons | องค์กร ระหว่างประเทศ Extra-territorial organizations | ไม่ทราบ | Unknown | | |
| ยอดรวม | 346.4 | 514.4 | 1,139.7 | 1,013.7 | 550.0 | 371.8 | 206.5 | 2.1 | 62.4 | TOTAL | | |
| ต่ำกว่า 1,501 บาท | 1.9 | 3.6 | 1.5 | 1.9 | 4.7 | 17.1 | 11.9 | - | - | Less than 1,501 Baht | | |
| 1,501 - 2,500 บาท | 1.0 | 4.1 | 42.3 | 4.5 | 9.2 | 26.4 | 21.4 | - | - | 1,501 - 2,500 Baht | | |
| 2,501 - 3,500 บาท | 0.8 | 21.7 | 32.4 | 11.6 | 12.4 | 38.6 | 42.1 | - | - | 2,501 - 3,500 Baht | | |
| 3,501 - 4,500 บาท | 9.1 | 58.3 | 64.2 | 37.9 | 43.0 | 68.7 | 43.5 | - | 1.1 | 3,501 - 4,500 Baht | | |
| 4,501 - 5,500 บาท | 13.3 | 83.6 | 110.9 | 43.3 | 96.1 | 69.3 | 38.5 | 1.0 | 3.7 | 4,501 - 5,500 Baht | | |
| 5,501 - 6,500 บาท | 19.6 | 75.1 | 97.0 | 41.0 | 47.8 | 48.3 | 17.7 | - | 1.2 | 5,501 - 6,500 Baht | | |
| 6,501 - 7,500 บาท | 23.5 | 53.5 | 87.1 | 72.5 | 35.7 | 26.6 | 12.7 | - | 6.0 | 6,501 - 7,500 Baht | | |
| 7,501 - 10,000 บาท | 54.8 | 80.8 | 178.6 | 154.2 | 74.0 | 35.2 | 14.5 | - | 13.1 | 7,501 - 10,000 Baht | | |
| 10,001 - 15,000 บาท | 71.5 | 59.7 | 256.5 | 179.7 | 100.7 | 19.9 | 1.5 | 0.1 | 9.2 | 10,001 - 15,000 Baht | | |
| 15,001 - 20,000 บาท | 49.5 | 28.8 | 131.2 | 111.2 | 56.0 | 7.3 | - | 0.0 | 2.2 | 15,001 - 20,000 Baht | | |
| 20,001 - 30,000 บาท | 46.9 | 23.1 | 93.4 | 282.0 | 54.5 | 8.5 | 1.4 | 0.0 | 3.1 | 20,001 - 30,000 Baht | | |
| มากกว่า 30,000 บาท | 45.3 | 18.0 | 38.0 | 70.8 | 12.9 | 3.2 | 0.6 | 1.0 | 4.9 | More than 30,000 Baht | | |
| ไม่ทราบ | 9.2 | 4.2 | 6.5 | 3.2 | 3.0 | 2.8 | 0.7 | - | 18.0 | Unknown | | |

ตารางที่ 18 จำนวนลูกจ้าง จำแนกตามอุตสาหกรรม ระดับของรายได้ และเพศ ทั้งราชอาณาจักร

TABLE 18 EMPLOYEE BY INDUSTRY, INCOME CLASS AND SEX , WHOLE KINGDOM

ไตรมาสที่ 2/2549 : Quarter 2/2006

หน่วยเป็นพัน : In Thousands

| ระดับของรายได้ | อุตสาหกรรม Industry | | | | | | | | | | | การขนส่ง Transport Communit- cation | INCOME CLASS |
|---------------------|---------------------|--------------------------|---------------------|---|--------------------------|---|-----------------------------|--|--|--------------|-----------------------|--|--------------|
| | รวม Total | เกษตรกรรม Agriculture | การประมง Fishing | เหมืองแร่ เหมืองหิน Mining & Quarrying | การผลิต Manufacturing | ไฟฟ้า ก๊าซ และประปา Electric, Gas & Water supply | การก่อสร้าง Construction | การขายส่ง การขายปลีก Wholesale & Retail trade | โรงแรม และภัตตาคาร Hotels & Restaurants | การขนส่ง | Income Class | | |
| ชาย | 8,995.4 | 1,264.9 | 92.0 | 35.5 | 2,104.3 | 95.4 | 1,627.1 | 1,156.2 | 242.3 | 373.4 | MALE | | |
| ต่ำกว่า 1,501 บาท | 402.2 | 230.1 | 3.5 | 1.6 | 27.0 | 1.8 | 74.7 | 36.8 | 4.6 | 4.9 | Less than 1,501 Baht | | |
| 1,501 - 2,500 บาท | 547.2 | 247.4 | 5.0 | 2.9 | 46.0 | 2.6 | 126.0 | 42.2 | 8.5 | 10.3 | 1,501 - 2,500 Baht | | |
| 2,501 - 3,500 บาท | 960.6 | 295.1 | 17.1 | 2.0 | 142.6 | 2.8 | 251.5 | 133.9 | 33.8 | 26.5 | 2,501 - 3,500 Baht | | |
| 3,501 - 4,500 บาท | 1,494.3 | 224.4 | 24.8 | 6.6 | 400.1 | 9.5 | 394.6 | 218.9 | 47.2 | 33.7 | 3,501 - 4,500 Baht | | |
| 4,501 - 5,500 บาท | 1,442.2 | 102.4 | 15.2 | 4.3 | 474.6 | 7.7 | 345.3 | 198.3 | 40.2 | 49.1 | 4,501 - 5,500 Baht | | |
| 5,501 - 6,500 บาท | 955.6 | 58.2 | 10.1 | 4.0 | 268.6 | 5.6 | 210.4 | 150.1 | 31.1 | 48.3 | 5,501 - 6,500 Baht | | |
| 6,501 - 7,500 บาท | 529.1 | 27.6 | 2.7 | 3.2 | 162.4 | 2.4 | 62.5 | 83.7 | 21.9 | 29.1 | 6,501 - 7,500 Baht | | |
| 7,501 - 10,000 บาท | 968.5 | 44.4 | 9.0 | 6.3 | 301.5 | 9.9 | 84.4 | 149.3 | 27.3 | 50.9 | 7,501 - 10,000 Baht | | |
| 10,001 - 15,000 บาท | 722.5 | 18.6 | 2.4 | 1.9 | 139.8 | 8.9 | 37.7 | 79.0 | 17.0 | 41.7 | 10,001 - 15,000 Baht | | |
| 15,001 - 20,000 บาท | 314.5 | 3.3 | 1.4 | 0.5 | 50.8 | 7.1 | 14.4 | 25.6 | 4.7 | 25.6 | 15,001 - 20,000 Baht | | |
| 20,001 - 30,000 บาท | 376.0 | 8.4 | 0.3 | 0.8 | 41.5 | 18.6 | 10.1 | 13.5 | 5.0 | 27.1 | 20,001 - 30,000 Baht | | |
| มากกว่า 30,000 บาท | 222.4 | 1.1 | 0.4 | 1.2 | 36.9 | 16.9 | 8.9 | 18.5 | 0.7 | 24.8 | More than 30,000 Baht | | |
| ไม่ทราบ | 60.3 | 4.0 | - | 0.2 | 12.7 | 1.7 | 6.7 | 6.3 | 0.3 | 1.5 | Unknown | | |
| หญิง | 7,064.0 | 887.5 | 12.1 | 6.8 | 2,324.6 | 13.9 | 318.7 | 783.3 | 381.1 | 133.3 | FEMALE | | |
| ต่ำกว่า 1,501 บาท | 446.4 | 225.8 | 0.4 | 0.7 | 117.9 | 0.0 | 23.6 | 38.6 | 12.6 | 1.6 | Less than 1,501 Baht | | |
| 1,501 - 2,500 บาท | 483.8 | 213.8 | 2.6 | 0.7 | 113.6 | 0.0 | 34.8 | 34.6 | 29.8 | 1.3 | 1,501 - 2,500 Baht | | |
| 2,501 - 3,500 บาท | 767.4 | 207.8 | 2.7 | 0.8 | 188.5 | 0.3 | 90.3 | 83.9 | 83.3 | 5.6 | 2,501 - 3,500 Baht | | |
| 3,501 - 4,500 บาท | 1,168.2 | 127.8 | 3.2 | - | 544.0 | 0.6 | 86.0 | 129.6 | 80.6 | 5.2 | 3,501 - 4,500 Baht | | |
| 4,501 - 5,500 บาท | 1,161.6 | 54.5 | 1.5 | 2.1 | 614.2 | 1.8 | 43.2 | 109.7 | 68.8 | 11.3 | 4,501 - 5,500 Baht | | |
| 5,501 - 6,500 บาท | 606.5 | 21.4 | 0.3 | 0.8 | 235.3 | 0.5 | 10.6 | 110.8 | 36.7 | 11.6 | 5,501 - 6,500 Baht | | |
| 6,501 - 7,500 บาท | 400.0 | 10.2 | - | 0.3 | 134.4 | 0.2 | 4.8 | 44.2 | 14.7 | 7.3 | 6,501 - 7,500 Baht | | |
| 7,501 - 10,000 บาท | 687.1 | 14.1 | - | 0.4 | 187.7 | 1.5 | 9.5 | 102.4 | 28.8 | 23.2 | 7,501 - 10,000 Baht | | |
| 10,001 - 15,000 บาท | 531.8 | 4.6 | 1.1 | 0.7 | 98.8 | 1.9 | 4.2 | 61.0 | 12.6 | 23.8 | 10,001 - 15,000 Baht | | |
| 15,001 - 20,000 บาท | 306.8 | 1.0 | 0.0 | - | 39.8 | 1.6 | 3.9 | 36.1 | 4.2 | 15.1 | 15,001 - 20,000 Baht | | |
| 20,001 - 30,000 บาท | 332.2 | 1.5 | - | 0.1 | 26.1 | 2.4 | 5.3 | 16.3 | 2.0 | 16.5 | 20,001 - 30,000 Baht | | |
| มากกว่า 30,000 บาท | 132.2 | 0.3 | 0.4 | 0.3 | 17.2 | 3.3 | 1.5 | 13.4 | 4.0 | 10.0 | More than 30,000 Baht | | |
| ไม่ทราบ | 39.9 | 4.8 | - | - | 7.0 | - | 1.1 | 2.6 | 3.0 | 0.7 | Unknown | | |

ตารางที่ 18 จำนวนลูกจ้าง จำแนกตามอุตสาหกรรม ระดับของรายได้ และเพศ ราชอาณาจักรไทย (ต่อ)

TABLE 18 EMPLOYEE BY INDUSTRY, INCOME CLASS AND SEX, WHOLE KINGDOM(Contd.)

ไตรมาสที่ 2/2549 : Quarter 2/2006

หน่วยเป็นพัน : In Thousands

| ระดับของรายได้ | อุตสาหกรรม (ต่อ) Industry (Contd.) | | | | | | | | | | ไม่ทราบ | INCOME CLASS |
|---------------------|--|---|---|-----------------------|---|--|---|--|---------|---|-----------------------|--------------|
| | สื่อกลางทางการเงิน Financial Intermediation | อสังหาริมทรัพย์และการให้เช่า Real estate & Renting | บริหารราชการและป้องกันประเทศ Public administration & Defence | การศึกษา Education | ด้านสุขภาพและสังคมสงเคราะห์ Health & Social work | บริการชุมชนสังคม Other community & Social | ลูกจ้างในครัวเรือนส่วนบุคคล Private households with employed persons | องค์กรระหว่างประเทศ Extra-territorial organizations | ไม่ทราบ | | | |
| ชาย | 155.7 | 297.5 | 755.7 | 406.3 | 136.4 | 192.7 | 26.2 | 0.7 | 33.1 | | MALE | |
| ต่ำกว่า 1,501 บาท | 1.4 | 1.4 | 0.4 | 0.8 | 2.5 | 8.7 | 2.2 | - | - | - | Less than 1,501 Baht | |
| 1,501 - 2,500 บาท | 0.4 | 1.4 | 35.6 | 0.6 | 2.0 | 14.6 | 1.7 | - | - | - | 1,501 - 2,500 Baht | |
| 2,501 - 3,500 บาท | 0.1 | 9.6 | 23.2 | 1.8 | 1.5 | 17.1 | 2.1 | - | - | - | 2,501 - 3,500 Baht | |
| 3,501 - 4,500 บาท | 3.4 | 32.1 | 42.1 | 9.6 | 12.4 | 30.9 | 4.0 | - | - | - | 3,501 - 4,500 Baht | |
| 4,501 - 5,500 บาท | 7.4 | 40.0 | 77.9 | 10.4 | 25.8 | 39.0 | 3.5 | - | 1.3 | - | 4,501 - 5,500 Baht | |
| 5,501 - 6,500 บาท | 8.1 | 47.5 | 63.6 | 12.0 | 7.8 | 27.5 | 2.1 | - | 0.8 | - | 5,501 - 6,500 Baht | |
| 6,501 - 7,500 บาท | 8.5 | 39.1 | 41.5 | 20.4 | 5.1 | 13.1 | 2.0 | - | 3.9 | - | 6,501 - 7,500 Baht | |
| 7,501 - 10,000 บาท | 23.0 | 41.9 | 106.8 | 57.7 | 23.8 | 18.9 | 7.5 | - | 6.0 | - | 7,501 - 10,000 Baht | |
| 10,001 - 15,000 บาท | 30.3 | 38.9 | 177.6 | 87.0 | 26.8 | 10.4 | 1.0 | 0.0 | 3.6 | - | 10,001 - 15,000 Baht | |
| 15,001 - 20,000 บาท | 21.6 | 17.9 | 87.5 | 38.9 | 9.5 | 4.7 | - | - | 1.1 | - | 15,001 - 20,000 Baht | |
| 20,001 - 30,000 บาท | 23.7 | 14.8 | 63.7 | 128.2 | 12.4 | 6.1 | - | 0.0 | 1.8 | - | 20,001 - 30,000 Baht | |
| มากกว่า 30,000 บาท | 23.8 | 10.0 | 31.2 | 37.8 | 5.9 | 0.9 | - | 0.7 | 2.8 | - | More than 30,000 Baht | |
| ไม่ทราบ | 4.1 | 3.0 | 4.7 | 1.3 | 1.1 | 1.0 | - | - | 11.9 | - | Unknown | |
| หญิง | 190.8 | 216.9 | 384.0 | 607.4 | 413.6 | 179.1 | 180.4 | 1.4 | 29.3 | | FEMALE | |
| ต่ำกว่า 1,501 บาท | 0.5 | 2.1 | 1.1 | 1.1 | 2.2 | 8.5 | 9.7 | - | - | - | Less than 1,501 Baht | |
| 1,501 - 2,500 บาท | 0.7 | 2.7 | 6.6 | 3.9 | 7.3 | 11.9 | 19.7 | - | - | - | 1,501 - 2,500 Baht | |
| 2,501 - 3,500 บาท | 0.8 | 12.1 | 9.2 | 9.8 | 10.9 | 21.5 | 40.0 | - | - | - | 2,501 - 3,500 Baht | |
| 3,501 - 4,500 บาท | 5.6 | 26.1 | 22.2 | 28.4 | 30.6 | 37.8 | 39.5 | - | 1.1 | - | 3,501 - 4,500 Baht | |
| 4,501 - 5,500 บาท | 5.9 | 43.6 | 33.0 | 33.0 | 70.3 | 30.3 | 35.0 | 1.0 | 2.4 | - | 4,501 - 5,500 Baht | |
| 5,501 - 6,500 บาท | 11.5 | 27.7 | 33.5 | 29.0 | 40.0 | 20.9 | 15.6 | - | 0.5 | - | 5,501 - 6,500 Baht | |
| 6,501 - 7,500 บาท | 15.1 | 14.4 | 45.6 | 52.1 | 30.6 | 13.5 | 10.7 | - | 2.0 | - | 6,501 - 7,500 Baht | |
| 7,501 - 10,000 บาท | 31.8 | 38.9 | 71.9 | 96.5 | 50.2 | 16.2 | 7.0 | - | 7.1 | - | 7,501 - 10,000 Baht | |
| 10,001 - 15,000 บาท | 41.2 | 20.9 | 78.9 | 92.7 | 73.9 | 9.5 | 0.5 | 0.0 | 5.6 | - | 10,001 - 15,000 Baht | |
| 15,001 - 20,000 บาท | 27.9 | 11.0 | 43.7 | 72.3 | 46.6 | 2.6 | - | 0.0 | 1.1 | - | 15,001 - 20,000 Baht | |
| 20,001 - 30,000 บาท | 23.2 | 8.2 | 29.6 | 153.8 | 42.1 | 2.4 | 1.4 | - | 1.3 | - | 20,001 - 30,000 Baht | |
| มากกว่า 30,000 บาท | 21.6 | 8.1 | 6.8 | 33.0 | 7.0 | 2.3 | 0.6 | 0.3 | 2.1 | - | More than 30,000 Baht | |
| ไม่ทราบ | 5.2 | 1.2 | 1.9 | 1.9 | 1.9 | 1.8 | 0.7 | - | 6.2 | - | Unknown | |

กรุงเทพมหานคร

ตารางสถิติ กรุงเทพมหานคร

- ตารางที่ 1 จำนวนประชากร จำแนกตามกลุ่มอายุ สถานภาพแรงงาน และ เพศ
- ตารางที่ 2 จำนวนประชากรอายุ 15 ปี ขึ้นไป จำแนกตามสถานภาพสมรส สถานภาพแรงงาน และ เพศ
- ตารางที่ 3 จำนวนประชากรอายุ 15 ปีขึ้นไป จำแนกตามระดับการศึกษาที่สำเร็จ สถานภาพแรงงาน และ เพศ
- ตารางที่ 4 ผู้มีงานทำ จำแนกตามระดับการศึกษาที่สำเร็จ อาชีพ และ เพศ
- ตารางที่ 5 ผู้มีงานทำ จำแนกตามระดับการศึกษาที่สำเร็จ อุตสาหกรรม และ เพศ
- ตารางที่ 6 ผู้มีงานทำ จำแนกตามสถานภาพการทำงาน อาชีพ และ เพศ
- ตารางที่ 7 ผู้มีงานทำ จำแนกตามสถานภาพการทำงาน อุตสาหกรรม และ เพศ
- ตารางที่ 8 ผู้มีงานทำ จำแนกตามอาชีพ จำนวนชั่วโมงทำงานต่อสัปดาห์ การมีเวลาเหลือพอที่จะทำงานเพิ่มขึ้น และ เพศ
- ตารางที่ 9 ผู้มีงานทำ จำแนกตามอุตสาหกรรม จำนวนชั่วโมงทำงานต่อสัปดาห์ การมีเวลาเหลือพอที่จะทำงานเพิ่มขึ้น และ เพศ
- ตารางที่ 10 ผู้มีงานทำ จำแนกตามสถานภาพการทำงาน จำนวนชั่วโมงทำงานต่อสัปดาห์ การมีเวลาเหลือพอที่จะทำงานเพิ่มขึ้น และ เพศ
- ตารางที่ 11 ผู้มีงานทำ จำแนกตามกลุ่มอายุ ชั่วโมงการทำงานต่อสัปดาห์ การมีเวลาเหลือพอที่จะทำงานเพิ่มขึ้น และ เพศ
- ตารางที่ 12 จำนวนผู้ว่างงาน ที่หางานทำ จำแนกตามระยะเวลาที่หางานทำ ระดับการศึกษาที่สำเร็จ และ เพศ
- ตารางที่ 13 จำนวนผู้ว่างงาน ที่เคยทำงานมาก่อน จำแนกอาชีพที่ทำครั้งสุดท้าย อุตสาหกรรมที่ทำครั้งสุดท้าย และ เพศ
- ตารางที่ 14 ลูกจ้าง จำแนกตามค่าจ้างเฉลี่ย ผลประโยชน์อื่นๆ ที่ได้รับ อุตสาหกรรม และ เพศ
- ตารางที่ 15 ลูกจ้างเอกชน จำแนกตามค่าจ้างเฉลี่ย ผลประโยชน์อื่นๆ ที่ได้รับ อุตสาหกรรม และ เพศ
- ตารางที่ 16 ลูกจ้างรัฐบาล จำแนกตามค่าจ้างเฉลี่ย ผลประโยชน์อื่นๆ ที่ได้รับ อุตสาหกรรม และ เพศ
- ตารางที่ 17 ลูกจ้าง จำแนกตาม อาชีพ ระดับของรายได้ และ เพศ
- ตารางที่ 18 ลูกจ้าง จำแนกตาม อุตสาหกรรม ระดับของรายได้ และ เพศ

ตารางที่ 1 จำนวนประชากร จำแนกตามกลุ่มอายุ สถานภาพแรงงาน และเพศ กรุงเทพมหานคร

TABLE 1 POPULATION BY AGE GROUP, LABOR FORCE STATUS AND SEX, BANGKOK

ไตรมาสที่ 2/2549 : Quarter 2/2006

หน่วยเป็นพัน : In Thousands

| สถานภาพแรงงาน | รวม | กลุ่มอายุ | | | | | | LABOR FORCE STATUS | | | |
|----------------------------------|---------|-----------|-------|-------|-------|-------|-------|--------------------|-------|-------|---|
| | | < 15 | 15-19 | 20-24 | 25-29 | 30-34 | 35-39 | | 40-49 | 50-59 | >= 60 |
| ยอดรวม | 6,847.1 | 1,177.6 | 414.8 | 562.0 | 773.6 | 760.7 | 687.8 | 1,130.6 | 718.4 | 621.6 | TOTAL |
| กำลังแรงงานรวม | 3,935.2 | - | 95.6 | 294.0 | 672.6 | 687.6 | 613.3 | 955.2 | 511.9 | 104.9 | Total Labor Force |
| 1. กำลังแรงงานปัจจุบัน | 3,934.5 | - | 95.6 | 294.0 | 671.9 | 687.6 | 613.3 | 955.2 | 511.9 | 104.9 | 1. Current labor force |
| 1.1 ผู้มีงานทำ | 3,854.1 | - | 88.6 | 267.4 | 648.9 | 676.3 | 606.2 | 951.3 | 510.5 | 104.9 | 1.1 Employed |
| -ทำงาน | 3,840.3 | - | 88.0 | 267.2 | 648.1 | 674.1 | 602.8 | 948.1 | 508.6 | 103.5 | - At work |
| -ไม่ทำงานแต่มีงานประจำ | 13.9 | - | 0.6 | 0.3 | 0.8 | 2.2 | 3.5 | 3.2 | 1.9 | 1.5 | - With job but not at work |
| 1.2 ผู้ว่างงาน | 80.4 | - | 7.0 | 26.5 | 23.1 | 11.3 | 7.1 | 3.9 | 1.4 | - | 1.2 Unemployed |
| -ทำงานทำ | 12.3 | - | 0.7 | 2.6 | 5.4 | 1.4 | 1.8 | - | 0.4 | - | - Looking for work |
| -ไม่หางานทำพร้อมที่จะทำงาน | 68.1 | - | 6.3 | 24.0 | 17.7 | 9.9 | 5.3 | 3.9 | 1.0 | - | - Not looking/available for work |
| 2. กำลังแรงงานที่รอฤดูกาล | 0.7 | - | - | - | 0.7 | - | - | - | - | - | 2. Seasonally inactive labor force |
| ผู้ไม่อยู่ในกำลังแรงงาน | 1,734.3 | - | 319.2 | 268.0 | 101.0 | 73.1 | 74.5 | 175.4 | 206.4 | 516.6 | Persons not in Labor Force |
| 1. ทำงานบ้าน | 563.6 | - | 12.7 | 17.9 | 36.4 | 59.3 | 56.6 | 142.2 | 158.9 | 79.7 | 1. Household work |
| 2. เรียนหนังสือ | 581.0 | - | 287.8 | 236.0 | 50.3 | 4.5 | 1.5 | 0.6 | - | 0.3 | 2. Studies |
| 3. ยังเด็ก หรือไม่สามารถทำงานได้ | 467.4 | - | 4.8 | 1.7 | 3.6 | 3.3 | 7.3 | 11.7 | 19.8 | 415.3 | 3. Too young/old/incapable of work |
| 4. อื่น ๆ | 122.3 | - | 14.0 | 12.3 | 10.7 | 6.0 | 9.2 | 21.0 | 27.7 | 21.4 | 4. Others |
| ผู้มีอายุต่ำกว่า 15 ปี | 1,177.6 | 1,177.6 | - | - | - | - | - | - | - | - | Persons under 15 years of age |

ตารางที่ 2 จำนวนประชากรอายุ 15 ปีขึ้นไป จำแนกตามสถานภาพสมรส สถานภาพแรงงาน และเพศ กรุงเทพมหานคร

TABLE 2 POPULATION 15 YEARS AND OVER BY MARITAL STATUS, LABOR FORCE STATUS AND SEX, BANGKOK

ไตรมาสที่ 2/2549 : Quarter 2/2006

หน่วยเป็นพัน : In Thousands

| สถานภาพแรงงาน | รวม | เคยสมรส Ever-Married | | | | LABOR FORCE STATUS | | |
|----------------------------------|---------|----------------------|--------------|---------------|---------------|----------------------|-----------------|------------------------------------|
| | | โสด Single | สมรส Married | หม้าย Widowed | หย่า Divorced | แยกกันอยู่ Separated | ไม่ทราบ Unknown | |
| ยอดรวม | 5,669.5 | 2,093.5 | 3,047.5 | 337.6 | 83.5 | 105.8 | 1.5 | TOTAL |
| กำลังแรงงานรวม | 3,935.2 | 1,366.3 | 2,319.1 | 107.7 | 61.2 | 79.9 | 1.1 | Total Labor Force |
| 1. กำลังแรงงานปัจจุบัน | 3,934.5 | 1,365.6 | 2,319.1 | 107.7 | 61.2 | 79.9 | 1.1 | 1. Current labor force |
| 1.1 ผู้มีงานทำ | 3,854.1 | 1,300.8 | 2,304.9 | 107.7 | 59.7 | 79.9 | 1.1 | 1.1 Employed |
| - ทำงาน | 3,840.3 | 1,297.9 | 2,295.1 | 107.7 | 58.6 | 79.9 | 1.1 | - At work |
| - ไม่ทำงานแต่มีงานประจำ | 13.9 | 3.0 | 9.8 | - | 1.1 | - | - | - With job but not at work |
| 1.2 ผู้ว่างงาน | 80.4 | 64.8 | 14.2 | - | 1.4 | - | - | 1.2 Unemployed |
| - หางานทำ | 12.3 | 9.8 | 2.5 | - | - | - | - | - Looking for work |
| - ไม่หางานทำ/พร้อมที่จะทำงาน | 68.1 | 55.0 | 11.7 | - | 1.4 | - | - | - Not looking/available for work |
| 2. กำลังแรงงานที่รอฤดูกาล | 0.7 | 0.7 | - | - | - | - | - | 2. Seasonally inactive labor force |
| ผู้ไม่อยู่ในกำลังแรงงาน | 1,734.3 | 727.2 | 728.5 | 229.9 | 22.3 | 25.9 | 0.5 | Persons not in Labor Force |
| 1. ทำงานบ้าน | 563.6 | 52.2 | 434.0 | 49.7 | 13.0 | 14.2 | 0.5 | 1. Household work |
| 2. เรียนหนังสือ | 581.0 | 571.2 | 9.9 | - | - | - | - | 2. Studies |
| 3. ยังเด็ก/ชรา/ไม่สามารถทำงานได้ | 467.4 | 48.2 | 229.1 | 173.0 | 8.3 | 8.8 | - | 3. Too young/old/incapable of work |
| 4. อื่น ๆ | 122.3 | 55.7 | 55.5 | 7.2 | 1.0 | 3.0 | - | 4. Others |

ตารางที่ 2 จำนวนประชากรอายุ 15 ปีขึ้นไป จำแนกตามสถานภาพสมรส สถานภาพแรงงาน และเพศ กรุงเทพมหานคร
TABLE 2 POPULATION 15 YEARS AND OVER BY MARITAL STATUS, LABOR FORCE STATUS AND SEX, BANGKOK

ไตรมาสที่ 2/2549 : Quarter 2/2006

หน่วยเป็นพัน : In Thousands

| สถานภาพแรงงาน | เคบสมรส Ever-Married | | | | | LABOR FORCE STATUS |
|-----------------------------------|----------------------|----------------|-----------------|------------------|----------------------|--------------------|
| | รวม | โสด Single | สมรส Married | หม้าย Widowed | แยกกันอยู่ Separated | |
| ชาย | Total | Male | Divorced | Separated | Unknown | MALE |
| กำลังแรงงานรวม | 2,620.8 | 966.7 | 1,542.9 | 58.9 | 30.7 | 0.4 |
| 1. กำลังแรงงานปัจจุบัน | 2,056.7 | 661.5 | 1,331.8 | 22.4 | 24.5 | 0.4 |
| 1.1 ผู้มีงานทำ | 2,016.5 | 631.1 | 1,323.1 | 22.4 | 24.5 | 0.4 |
| - ทำงาน | 2,009.8 | 628.8 | 1,318.7 | 22.4 | 24.5 | 0.4 |
| - ไม่ทำงานแต่มีงานประจำ | 6.7 | 2.3 | 4.4 | - | - | - |
| 1.2 ผู้ว่างงาน | 40.2 | 30.4 | 8.7 | - | - | - |
| - หางานทำ | 5.1 | 4.6 | 0.4 | - | - | - |
| - ไม่ทำงานทำ/พร้อมที่จะทำงาน | 35.1 | 25.7 | 8.3 | - | - | - |
| 2. กำลังแรงงานที่รอฤดูกาล | - | - | - | - | - | - |
| ผู้ไม่อยู่ในกำลังแรงงาน | 564.1 | 305.2 | 211.0 | 36.5 | 6.1 | - |
| 1. ทำงานบ้าน | 31.6 | 11.1 | 17.6 | 1.3 | 0.5 | - |
| 2. เรียนหนังสือ | 243.6 | 239.2 | 4.4 | - | - | - |
| 3. ยังเด็ก หรือ/ไม่สามารถทำงานได้ | 207.8 | 23.4 | 144.1 | 33.1 | 3.7 | - |
| 4. อื่น ๆ | 81.2 | 31.7 | 45.0 | 2.1 | 2.0 | - |
| หญิง | 3,048.7 | 1,126.8 | 1,504.7 | 278.7 | 75.1 | 1.1 |
| กำลังแรงงานรวม | 1,878.5 | 704.8 | 987.3 | 85.3 | 55.3 | 0.6 |
| 1. กำลังแรงงานปัจจุบัน | 1,877.8 | 704.1 | 987.3 | 85.3 | 55.3 | 0.6 |
| 1.1 ผู้มีงานทำ | 1,837.6 | 669.7 | 981.8 | 85.3 | 55.3 | 0.6 |
| - ทำงาน | 1,830.5 | 669.1 | 976.5 | 85.3 | 55.3 | 0.6 |
| - ไม่ทำงานแต่มีงานประจำ | 7.1 | 0.7 | 5.4 | - | - | - |
| 1.2 ผู้ว่างงาน | 40.2 | 34.4 | 5.5 | - | - | - |
| - หางานทำ | 7.2 | 5.1 | 2.1 | - | - | - |
| - ไม่ทำงานทำ/พร้อมที่จะทำงาน | 33.0 | 29.2 | 3.4 | - | - | - |
| 2. กำลังแรงงานที่รอฤดูกาล | 0.7 | 0.7 | - | - | - | - |
| ผู้ไม่อยู่ในกำลังแรงงาน | 1,170.2 | 422.0 | 517.4 | 193.4 | 19.8 | 0.5 |
| 1. ทำงานบ้าน | 532.0 | 41.1 | 416.5 | 48.4 | 13.6 | 0.5 |
| 2. เรียนหนังสือ | 337.4 | 332.0 | 5.4 | - | - | - |
| 3. ยังเด็ก หรือ/ไม่สามารถทำงานได้ | 259.6 | 24.9 | 85.1 | 139.9 | 5.1 | - |
| 4. อื่น ๆ | 41.1 | 24.0 | 10.5 | 5.1 | 1.0 | - |

ตารางที่ 3 จำนวนประชากรอายุ 15 ปีขึ้นไป จำแนกตามระดับการศึกษาที่สำเร็จ สถานภาพแรงงาน และเพศ กรุงเทพมหานคร

TABLE 3 POPULATION 15 YEARS AND OVER BY LEVEL OF EDUCATIONAL ATTAINMENT, LABOR FORCE STATUS AND SEX, BANGKOK

ไตรมาสที่ 2/2549 : Quarter 2/2006

หน่วยเป็นพัน : In Thousands

| สถานภาพแรงงาน | มัธยมศึกษาตอนปลาย | | | | | | | | | | LABOR FORCE STATUS | | | |
|---------------------------------|-------------------|-------------------|-----------------------|------------------|-------------------------|------------|-------------------|--------------------|----------------------|-------------------|--------------------|------------|---------------------|------------------------------------|
| | รวม | ไม่มี การศึกษา | ต่ำกว่า ประถมศึกษา | มัธยมศึกษาตอนต้น | | | มัธยมศึกษาตอนปลาย | | | ไม่ทราบ อื่น ๆ | | | | |
| | | | | None | Less than Elementary | Elementary | Secondary | Lower Secondary | General/ Academic | | | Vocational | Teacher Training | Academic Education |
| ยอดรวม | 5,669.5 | 199.7 | 1,058.8 | 760.3 | 876.2 | 807.9 | 303.2 | - | 1,205.8 | 273.8 | 112.1 | - | 71.8 | TOTAL |
| กำลังแรงงานรวม | 3,935.2 | 70.5 | 657.0 | 612.0 | 560.4 | 395.9 | 236.3 | - | 1,044.9 | 223.8 | 81.6 | - | 52.7 | Total Labor Force |
| 1. กำลังแรงงานปัจจุบัน | 3,934.5 | 70.5 | 657.0 | 612.0 | 560.4 | 395.9 | 236.3 | - | 1,044.9 | 223.8 | 81.6 | - | 52.0 | 1. Current labor force |
| 1.1 ผู้มีงานทำ | 3,854.1 | 70.1 | 655.6 | 604.9 | 550.9 | 389.7 | 228.7 | - | 1,004.3 | 216.8 | 81.6 | - | 51.5 | 1.1 Employed |
| - ทำงาน | 3,840.3 | 69.0 | 653.1 | 602.7 | 548.8 | 387.1 | 227.0 | - | 1,003.9 | 216.1 | 81.2 | - | 51.5 | - At work |
| - ไม่ทำงานแต่มีงานประจำ | 13.9 | 1.1 | 2.5 | 2.3 | 2.1 | 2.6 | 1.7 | - | 0.4 | 0.7 | 0.5 | - | - | - With job but not at work |
| 1.2 ผู้ว่างงาน | 80.4 | 0.4 | 1.4 | 7.0 | 9.6 | 6.2 | 7.6 | - | 40.6 | 7.0 | - | - | 0.5 | 1.2 Unemployed |
| - หางานทำ | 12.3 | - | - | - | 1.1 | 1.7 | 0.6 | - | 6.8 | 1.7 | - | - | 0.5 | - Looking for work |
| - ไม่หางานทำพร้อมที่จะทำงาน | 68.1 | 0.4 | 1.4 | 7.0 | 8.5 | 4.5 | 7.1 | - | 33.8 | 5.4 | - | - | - | - Not looking/available for work |
| 2. กำลังแรงงานที่รอดูกาล | 0.7 | - | - | - | - | - | - | - | - | - | - | - | 0.7 | 2. Seasonally inactive labor force |
| ผู้อยู่ในกำลังแรงงาน | 1,734.3 | 129.2 | 401.7 | 148.4 | 315.8 | 412.0 | 66.9 | - | 160.9 | 50.0 | 30.4 | - | 19.1 | Persons not in Labor Force |
| 1. ทำงานบ้าน | 563.6 | 27.1 | 193.4 | 93.1 | 71.2 | 46.6 | 29.0 | - | 59.8 | 19.1 | 16.0 | - | 8.4 | 1. Household work |
| 2. เรียนหนังสือ | 581.0 | - | 1.1 | 16.6 | 185.9 | 326.5 | 19.2 | - | 21.8 | 8.4 | 1.5 | - | - | 2. Studies |
| 3. ยังเด็ก ซบ/ไม่สามารถทำงานได้ | 467.4 | 100.1 | 187.9 | 25.0 | 40.0 | 27.4 | 11.5 | - | 43.9 | 13.5 | 10.6 | - | 7.5 | 3. Too young/old/incapable of work |
| 4. อื่น ๆ | 122.3 | 1.9 | 19.3 | 13.6 | 18.6 | 11.6 | 7.2 | - | 35.4 | 9.0 | 2.4 | - | 3.2 | 4. Others |

1/ รวมอาชีพระยะสั้น 1/ Including Short Course Vocational

ตารางที่ 3 จำนวนประชากรอายุ 15 ปีขึ้นไป จำแนกตามระดับการศึกษาที่สำเร็จ สถานภาพแรงงาน และเพศ กรุงเทพมหานคร

TABLE 3 POPULATION 15 YEARS AND OVER BY LEVEL OF EDUCATIONAL ATTAINMENT, LABOR FORCE STATUS AND SEX, BANGKOK

ไตรมาสที่ 2/2549 : Quarter 2/2006

หน่วยเป็นพัน : In Thousands

| สถานภาพแรงงาน | รวม | ไม่มี การศึกษา | ต่ำกว่า ประถมศึกษา | ประถมศึกษา | มัธยมศึกษา ตอนต้น | มัธยมศึกษาตอนปลาย | | | | | อุดมศึกษา | | | | อื่นๆ | ไม่ทราบ | LABOR FORCE STATUS |
|----------------------------------|---------|-------------------|-----------------------|------------|----------------------|-----------------------|------------|-----------|----------------------|------------|---------------------|----------|------------------------|---------------------|-------|------------------------------------|--------------------|
| | | | | | | Upper Secondary Level | | | | | Higher Level | | | | | | |
| | | | | | | None | Elementary | Secondary | General/ Academic | Vocational | Teacher Training | Academic | Technical Education | Higher Education | | | |
| ชาย | 2,620.8 | 64.0 | 418.6 | 384.7 | 478.3 | 385.0 | 164.8 | - | 526.3 | 147.6 | 31.3 | - | - | 40.3 | - | MALE | |
| กำลังแรงงานรวม | 2,056.7 | 30.4 | 331.2 | 348.1 | 339.1 | 220.9 | 136.6 | - | 464.4 | 125.7 | 28.1 | - | - | 32.3 | - | Total Labor Force | |
| 1. กำลังแรงงานปัจจุบัน | 2,056.7 | 30.4 | 331.2 | 348.1 | 339.1 | 220.9 | 136.6 | - | 464.4 | 125.7 | 28.1 | - | - | 32.3 | - | 1. Current labor force | |
| 1.1 ผู้มีงานทำ | 2,016.5 | 30.4 | 329.7 | 343.8 | 332.1 | 218.6 | 132.4 | - | 448.5 | 120.6 | 28.1 | - | - | 32.3 | - | 1.1 Employed | |
| - ทำงาน | 2,009.8 | 29.3 | 329.0 | 343.0 | 332.1 | 217.1 | 130.7 | - | 448.1 | 120.1 | 28.1 | - | - | 32.3 | - | - At work | |
| - ไม่ทำงานแต่มีงานประจำ | 6.7 | 1.1 | 0.8 | 0.8 | - | 1.5 | 1.7 | - | 0.4 | 0.4 | - | - | - | - | - | - With job but not at work | |
| 1.2 ผู้ว่างงาน | 40.2 | - | 1.4 | 4.2 | 7.0 | 2.3 | 4.2 | - | 15.9 | 5.2 | - | - | - | - | - | 1.2 Unemployed | |
| - หางานทำ | 5.1 | - | - | - | - | 0.5 | 0.6 | - | 2.9 | 1.1 | - | - | - | - | - | - Looking for work | |
| - ไม่ทำงานชั่วคราวซึ่งจะทำงาน | 35.1 | - | 1.4 | 4.2 | 7.0 | 1.8 | 3.7 | - | 13.0 | 4.1 | - | - | - | - | - | - Not looking/available for work | |
| 2. กำลังแรงงานที่รอฤดูกาล | - | - | - | - | - | - | - | - | - | - | - | - | - | - | - | 2. Seasonally inactive labor force | |
| ผู้อยู่ในกำลังแรงงาน | 564.1 | 33.6 | 87.5 | 36.6 | 139.2 | 144.1 | 28.2 | - | 61.9 | 21.9 | 3.3 | - | - | 8.0 | - | Persons not in Labor Force | |
| 1. ทำงานบ้าน | 31.6 | 1.1 | 4.9 | 6.1 | 5.4 | 5.7 | 2.0 | - | 5.5 | 0.8 | - | - | - | - | - | 1. Household work | |
| 2. เรียนหนังสือ | 243.6 | - | - | 9.0 | 93.2 | 115.8 | 12.4 | - | 6.6 | 5.7 | 1.0 | - | - | - | - | 2. Studies | |
| 3. ยังกักตุน/ไม่สามารถทำงานได้ | 207.8 | 32.0 | 69.9 | 13.1 | 27.9 | 13.9 | 6.9 | - | 28.2 | 9.3 | 0.9 | - | - | 5.6 | - | 3. Too young/old/incapable of work | |
| 4. อื่นๆ | 81.2 | 0.5 | 12.6 | 8.4 | 12.7 | 8.7 | 6.9 | - | 21.6 | 6.2 | 1.3 | - | - | 2.3 | - | 4. Others | |
| หญิง | 3,048.7 | 135.7 | 640.1 | 375.7 | 398.0 | 442.8 | 138.4 | - | 679.4 | 126.2 | 80.7 | - | - | 31.5 | - | FEMALE | |
| กำลังแรงงานรวม | 1,878.5 | 40.1 | 325.9 | 263.9 | 221.4 | 175.0 | 99.7 | - | 580.5 | 98.1 | 53.6 | - | - | 20.4 | - | Total Labor Force | |
| 1. กำลังแรงงานปัจจุบัน | 1,877.8 | 40.1 | 325.9 | 263.9 | 221.4 | 175.0 | 99.7 | - | 580.5 | 98.1 | 53.6 | - | - | 19.7 | - | 1. Current labor force | |
| 1.1 ผู้มีงานทำ | 1,837.6 | 39.7 | 325.9 | 261.1 | 218.8 | 171.1 | 96.3 | - | 555.8 | 96.2 | 53.6 | - | - | 19.2 | - | 1.1 Employed | |
| - ทำงาน | 1,830.5 | 39.7 | 324.1 | 259.6 | 216.7 | 170.0 | 96.3 | - | 555.8 | 95.9 | 53.1 | - | - | 19.2 | - | - At work | |
| - ไม่ทำงานแต่มีงานประจำ | 7.1 | - | 1.7 | 1.5 | 2.1 | 1.1 | - | - | - | 0.3 | 0.5 | - | - | - | - | - With job but not at work | |
| 1.2 ผู้ว่างงาน | 40.2 | 0.4 | - | 2.8 | 2.5 | 3.9 | 3.4 | - | 24.7 | 1.9 | - | - | - | 0.5 | - | 1.2 Unemployed | |
| - หางานทำ | 7.2 | - | - | - | 1.1 | 1.2 | - | - | 3.9 | 0.6 | - | - | - | 0.5 | - | - Looking for work | |
| - ไม่ทำงานชั่วคราวซึ่งจะทำงาน | 33.0 | 0.4 | - | 2.8 | 1.5 | 2.7 | 3.4 | - | 20.8 | 1.3 | - | - | - | - | - | - Not looking/available for work | |
| 2. กำลังแรงงานที่รอฤดูกาล | 0.7 | - | - | - | - | - | - | - | - | - | - | - | - | 0.7 | - | 2. Seasonally inactive labor force | |
| ผู้อยู่ในกำลังแรงงาน | 1,170.2 | 95.6 | 314.3 | 111.8 | 176.6 | 267.9 | 38.7 | - | 99.0 | 28.2 | 27.2 | - | - | 11.1 | - | Persons not in Labor Force | |
| 1. ทำงานบ้าน | 532.0 | 26.1 | 188.5 | 87.0 | 65.8 | 40.9 | 26.9 | - | 54.2 | 18.3 | 16.0 | - | - | 8.4 | - | 1. Household work | |
| 2. เรียนหนังสือ | 337.4 | - | 1.1 | 7.6 | 92.7 | 210.6 | 6.8 | - | 15.3 | 2.8 | 0.5 | - | - | - | - | 2. Studies | |
| 3. ยังกักตุน/ไม่สามารถทำงานได้ | 259.6 | 68.1 | 118.0 | 11.9 | 12.1 | 13.5 | 4.6 | - | 15.7 | 4.2 | 9.6 | - | - | 1.8 | - | 3. Too young/old/incapable of work | |
| 4. อื่นๆ | 41.1 | 1.4 | 6.7 | 5.2 | 6.0 | 2.9 | 0.4 | - | 13.8 | 2.9 | 1.1 | - | - | 0.9 | - | 4. Others | |

1/ รวมอาชีพระยะสั้น 1/ Including Short Course Vocational

ตารางที่ 4 จำนวนผู้จ้างงานทำ จำแนกตามระดับการศึกษาที่สำเร็จ อาชีพ และเพศ กรุงเทพมหานคร
TABLE 4 EMPLOYED PERSONS BY LEVEL OF EDUCATIONAL ATTAINMENT, OCCUPATION AND SEX, BANGKOK

ไตรมาสที่ 2/2549 : Quarter 2/2006

หน่วยเป็นพัน : In Thousands

| อาชีพ | รวม | ไม่มีการศึกษา | ต่ำกว่าประถมศึกษา | มัธยมศึกษาตอนปลาย | | | | อุดมศึกษา | | | | ไม่ทราบ | อื่น ๆ ^{1/} | OCCUPATION |
|--|---------|---------------|-------------------|-------------------|------------|------------|------------------|-----------|---------------|------------|------------|---------|----------------------|--|
| | | | | None | Elementary | ประถมศึกษา | มัธยมศึกษาตอนต้น | สายสามัญ | สายอาชีวศึกษา | สายวิชาการ | สายวิชาชีพ | | | |
| ยอดรวม | 3,854.1 | 70.1 | 655.6 | 604.9 | 550.9 | 389.7 | 228.7 | - | 1,004.3 | 216.8 | 81.6 | - | 51.5 | TOTAL |
| 1. ผู้บัญญัติกฎหมาย ข้าราชการระดับอาวุโส และผู้จัดการ | 481.9 | 5.1 | 77.8 | 39.5 | 38.9 | 27.6 | 33.7 | - | 212.1 | 28.1 | 10.1 | - | 8.9 | 1. Legislators, senior officials and managers |
| 2. ผู้ประกอบวิชาชีพด้านต่าง ๆ | 313.7 | - | - | 0.4 | 1.4 | 3.6 | 2.2 | - | 238.7 | 20.9 | 43.8 | - | 2.7 | 2. Professionals |
| 3. ผู้ประกอบวิชาชีพด้านเทคนิคสาขาต่าง ๆ และอาชีพที่เกี่ยวข้อง | 421.4 | 0.6 | 7.0 | 7.5 | 18.5 | 33.6 | 33.2 | - | 256.6 | 47.0 | 11.6 | - | 5.8 | 3. Technicians and associate professionals |
| 4. เสิร์เจน | 344.4 | - | 6.1 | 12.6 | 41.5 | 50.2 | 49.7 | - | 140.0 | 32.5 | 7.4 | - | 4.6 | 4. Clerks |
| 5. พนักงานบริการและพนักงานในร้านค้า และตลาด | 821.5 | 21.8 | 189.2 | 142.0 | 137.0 | 115.8 | 46.0 | - | 115.0 | 38.6 | 5.9 | - | 10.3 | 5. Service workers and shop and market sales workers |
| 6. ผู้ปฏิบัติงานที่มีฝีมือในด้านการเกษตร และกาบประมาณ | 18.3 | 0.4 | 7.1 | 5.3 | 2.1 | 1.9 | - | - | 0.3 | 0.7 | - | - | 0.5 | 6. Skilled agricultural and fishery workers |
| 7. ผู้ปฏิบัติงานด้านความงามช่างฝีมือ และธุรกิจการค้าที่เกี่ยวข้อง | 509.1 | 15.3 | 115.9 | 141.2 | 116.7 | 49.1 | 24.4 | - | 10.4 | 26.0 | 0.7 | - | 9.5 | 7. Craft and related trades workers |
| 8. ผู้ปฏิบัติการโรงงานและเครื่องจักร และผู้ปฏิบัติงานด้านการประกอบ | 476.3 | 1.7 | 93.8 | 121.3 | 130.9 | 73.9 | 27.6 | - | 7.5 | 15.7 | 0.7 | - | 3.2 | 8. Plant and machine operators and assemblers |
| 9. อาชีพพื้นฐานต่าง ๆ ในด้านการขาย และการให้บริการ | 443.4 | 25.0 | 158.8 | 135.1 | 63.5 | 32.4 | 11.5 | - | 5.5 | 6.6 | 1.3 | - | 3.8 | 9. Elementary occupations |
| 10. คนงานซึ่งมิได้จำแนกไว้ในหมวดอื่น | 24.3 | 0.3 | - | - | 0.4 | 1.6 | 0.4 | - | 18.3 | 0.9 | - | - | 2.5 | 10. Workers not classifiable by occupation |

1/ รวมอาชีพระยะสั้น 1/ Including Short Course Vocational

ตารางที่ 4 จำนวนผู้จ้างทำ จำแนกตามระดับการศึกษาที่สำเร็จ อาชีพ และเพศ กรุงเทพมหานคร
TABLE 4 EMPLOYED PERSONS BY LEVEL OF EDUCATIONAL ATTAINMENT, OCCUPATION AND SEX, BANGKOK

ไตรมาสที่ 2/2549 : Quarter 2/2006

หน่วยนับพัน : in Thousands

| อาชีพ Occupation | มัธยมศึกษาตอนปลาย Upper Secondary Level | | | | | อุดมศึกษา Higher Level | | | อื่น ๆ Others | ไม่ทราบ Unknown | อาชีพ Occupation | |
|--|--|--|--------------------------|--|----------------------------------|----------------------------------|--|------------------------|------------------|--------------------|---------------------|--|
| | ไม่มี การศึกษา None Elementary | ต่ำกว่า ประถมศึกษา Less than Elementary | ประถมศึกษา Elementary | มัธยมศึกษา ตอนต้น Lower Secondary | สายสามัญ General/ Academic | สายอาชีว- ศึกษา Vocational | สายอาชีว- การศึกษา Teacher Training | สายวิชาการ Academic | | | | สายวิชาชีพ Higher Technical Education |
| ชาย | | | | | | | | | | | | MALE |
| 1. ผู้ปฏิบัติงานในราชการระดับอาวุโสและผู้จัดการ | 30.4 | 329.7 | 343.8 | 332.1 | 218.6 | 132.4 | - | 448.5 | 120.6 | 28.1 | - | 32.3 |
| 2. ผู้ประกอบวิชาชีพด้านต่างๆ | 2.2 | 53.4 | 27.5 | 28.2 | 16.1 | 22.1 | - | 132.9 | 17.6 | 6.4 | - | 8.1 |
| 3. ผู้ประกอบวิชาชีพด้านเทคนิคสาขาต่างๆ และอาชีพที่เกี่ยวข้อง | - | - | 0.4 | 1.1 | 2.8 | 0.9 | - | 114.1 | 6.4 | 8.8 | - | 2.7 |
| 4. เสมียน | 0.3 | 5.2 | 4.5 | 10.7 | 19.8 | 19.9 | - | 90.8 | 23.6 | 4.6 | - | 3.1 |
| 5. พนักงานบริการและพนักงานในร้านค้าและตลาด | - | 4.0 | 7.7 | 16.0 | 13.9 | 15.1 | - | 29.6 | 10.8 | 2.6 | - | - |
| 6. ผู้ปฏิบัติงานที่มีฝีมือในด้านเกษตรและภาคประมง | 7.6 | 59.1 | 64.4 | 59.9 | 57.5 | 23.4 | - | 52.2 | 20.2 | 3.9 | - | 5.4 |
| 7. ผู้ปฏิบัติงานด้านคมนาคมทางบกที่มีชื่อและธุรกิจการค้าที่เกี่ยวข้อง | 0.4 | 4.3 | 4.7 | 1.5 | 1.9 | - | - | 0.3 | - | - | - | - |
| 8. ผู้ปฏิบัติการโรงงานและเครื่องจักรและผู้ปฏิบัติงานด้านกษาปณ์ | 9.2 | 84.6 | 93.1 | 86.3 | 36.9 | 20.7 | - | 7.8 | 23.5 | 0.7 | - | 7.2 |
| 9. อาชีพอื่นที่ฐานต่างๆ ในด้านการขายและการให้บริการ | 1.1 | 69.5 | 91.1 | 99.7 | 52.6 | 24.2 | - | 5.9 | 14.1 | 0.7 | - | 3.0 |
| 10. คนงานซึ่งมิได้จำแนกไว้ในหมวดอื่น | 9.2 | 48.7 | 50.5 | 28.8 | 15.9 | 5.6 | - | 2.1 | 4.2 | 0.3 | - | 1.0 |
| หญิง | | | | | | | | | | | | FEMALE |
| 1. ผู้ปฏิบัติงานในราชการระดับอาวุโสและผู้จัดการ | 0.3 | - | - | - | 1.2 | 0.4 | - | 12.8 | 0.1 | - | - | 2.0 |
| 2. ผู้ประกอบวิชาชีพด้านต่างๆ | 39.7 | 325.9 | 261.1 | 218.8 | 171.1 | 96.3 | - | 555.8 | 96.2 | 53.6 | - | 19.2 |
| 3. ผู้ประกอบวิชาชีพด้านเทคนิคสาขาต่างๆ และอาชีพที่เกี่ยวข้อง | 2.9 | 24.4 | 12.0 | 10.8 | 11.5 | 11.6 | - | 79.2 | 10.5 | 3.8 | - | 0.8 |
| 4. เสมียน | - | - | - | 0.3 | 0.9 | 1.2 | - | 124.6 | 14.5 | 35.0 | - | - |
| 5. พนักงานบริการและพนักงานในร้านค้าและตลาด | 0.3 | 1.8 | 3.0 | 7.8 | 13.8 | 13.3 | - | 165.8 | 23.3 | 7.0 | - | 2.7 |
| 6. ผู้ปฏิบัติงานที่มีฝีมือในด้านเกษตรและภาคประมง | - | 2.1 | 5.0 | 25.5 | 36.2 | 34.6 | - | 110.4 | 21.7 | 4.8 | - | 4.6 |
| 7. ผู้ปฏิบัติงานด้านคมนาคมทางบกที่มีชื่อและธุรกิจการค้าที่เกี่ยวข้อง | 14.2 | 130.1 | 77.6 | 77.1 | 58.4 | 22.6 | - | 62.8 | 18.5 | 2.0 | - | 4.9 |
| 8. ผู้ปฏิบัติการโรงงานและเครื่องจักรและผู้ปฏิบัติงานด้านกษาปณ์ | - | - | 0.6 | 0.6 | - | - | - | 0.7 | - | - | - | 0.5 |
| 9. อาชีพอื่นที่ฐานต่างๆ ในด้านการขายและการให้บริการ | 6.1 | 31.3 | 48.1 | 30.5 | 12.2 | 3.8 | - | 2.6 | 2.5 | - | - | 2.3 |
| 10. คนงานซึ่งมิได้จำแนกไว้ในหมวดอื่น | 0.5 | 24.3 | 30.2 | 31.2 | 21.3 | 3.4 | - | 1.6 | 1.5 | - | - | 0.2 |
| รวม | 15.8 | 109.1 | 84.6 | 34.7 | 16.5 | 5.9 | - | 3.3 | 2.4 | 1.0 | - | 2.8 |
| รวมอาชีพจะระงับ | - | - | - | 0.4 | 0.5 | - | - | 5.5 | 0.7 | - | - | 0.5 |

1/ รวมอาชีพจะระงับ 1/ Including Short Course Vocational

ตารางที่ 5 จำนวนผู้จ้างทำ จำนวนตามระดับการศึกษาที่สำเร็จ อุตสาหกรรม และเพศ กรุงเทพมหานคร
TABLE 5 EMPLOYED PERSONS BY LEVEL OF EDUCATIONAL ATTAINMENT, INDUSTRY AND SEX, BANGKOK

ไตรมาสที่ 2/2549 : Quarter 2/2006

หน่วยเป็นพัน : In Thousands

| อุตสาหกรรม Industry | รวม Total | ไม่มี การศึกษา None | | ประถมศึกษา Elementary | | | | มัธยมศึกษาตอนต้น Lower Secondary | | | | มัธยมศึกษาตอนปลาย Upper Secondary Level | | | | อุดมศึกษา Higher Level | | | | อื่นๆ Others | ไม่ทราบ Unknown | INDUSTRY |
|--|--------------|---------------------------|-----------------------|--------------------------|-------------------------|-------------------------------|--------------------------------|-------------------------------------|----------------------------------|--|------------------------|--|--|--|--|--|--|--|--|-----------------|--------------------|----------|
| | | ต่ำกว่า Less than | ต่ำกว่า Elementary | ประถมศึกษา Elementary | มัธยมศึกษา Secondary | มัธยมศึกษา Lower Secondary | มัธยมศึกษา General/Academic | สายสามัญ General/Academic | สายอาชีพ- ศึกษา Vocational | สายวิชา- การศึกษา Teacher Training | สายวิชาการ Academic | สายวิชาชีพ Technical Education | สายวิชา- การศึกษา Teacher Training | สายวิชา- การศึกษา Higher Technical Education | สายวิชาชีพ Higher Technical Education | สายวิชา- การศึกษา Teacher Training | | | | | | |
| | | 655.6 | 604.9 | 604.9 | 550.9 | 389.7 | 228.7 | 1,004.3 | 216.8 | 81.6 | 51.5 | | | | | | | | | | | |
| ยอดรวม | 3,854.1 | 70.1 | 655.6 | 604.9 | 550.9 | 389.7 | 228.7 | 1,004.3 | 216.8 | 81.6 | 51.5 | TOTAL | | | | | | | | | | |
| 1. เกษตรกรรม การล่าสัตว์ และการป่าไม้ | 14.9 | - | 3.7 | 1.3 | 0.5 | 3.8 | - | 4.3 | 0.4 | - | 1.0 | 1. Agriculture, hunting and forestry | | | | | | | | | | |
| 2. การประมง | 8.8 | 0.4 | 2.8 | 0.5 | 1.3 | - | - | 2.4 | 1.4 | - | - | 2. Fishing | | | | | | | | | | |
| 3. การทำเหมืองแร่ และเหมืองหิน | 2.0 | - | - | - | - | - | 0.5 | 1.6 | - | - | - | 3. Mining and quarrying | | | | | | | | | | |
| 4. การผลิต | 851.9 | 14.2 | 131.2 | 177.9 | 183.4 | 101.1 | 47.2 | 141.6 | 43.0 | 4.3 | 8.0 | 4. Manufacturing | | | | | | | | | | |
| 5. การไฟฟ้า ก๊าซ และการประปา | 11.3 | - | 1.6 | 1.5 | 1.1 | 1.0 | 1.3 | 2.9 | 0.4 | 0.7 | 0.7 | 5. Electricity, gas and water supply | | | | | | | | | | |
| 5. การก่อสร้าง | 221.0 | 7.4 | 65.1 | 43.2 | 29.9 | 10.5 | 9.8 | 36.3 | 11.5 | 1.3 | 5.9 | 6. Construction | | | | | | | | | | |
| 7. การขายส่ง การขายปลีก การซ่อมแซมยานยนต์ รถจักรยานยนต์ ของใช้ส่วนบุคคล และของใช้ในครัวเรือน | 927.3 | 19.4 | 147.6 | 125.9 | 125.5 | 117.5 | 59.0 | 240.6 | 68.6 | 9.1 | 14.2 | 7. Wholesale and retail trade, repair of motor vehicles motorcycles and personal and household goods | | | | | | | | | | |
| 8. โรงแรม และภัตตาคาร | 407.0 | 15.0 | 118.5 | 93.4 | 67.7 | 42.5 | 17.9 | 33.6 | 9.0 | 3.4 | 6.0 | 8. Hotel and restaurants | | | | | | | | | | |
| 9. การขนส่ง สถานที่เก็บสินค้า และการคมนาคม | 333.4 | 1.5 | 58.6 | 56.5 | 51.0 | 35.3 | 27.2 | 73.8 | 21.6 | 5.5 | 2.5 | 9. Transport, storage and communication | | | | | | | | | | |
| 10. การเงินที่ส่งกลางทางการเงิน | 158.5 | - | 2.5 | 3.5 | 5.9 | 8.2 | 7.8 | 119.3 | 8.7 | 1.4 | 1.1 | 10. Financial intermediation | | | | | | | | | | |
| 11. กิจกรรมด้านอสังหาริมทรัพย์ การให้เช่า และกิจกรรมทางธุรกิจ | 286.6 | 2.9 | 32.7 | 38.6 | 30.4 | 19.3 | 18.4 | 122.1 | 12.8 | 6.1 | 3.4 | 11. Real estate, renting and business activities | | | | | | | | | | |
| 12. การบริหารราชการ และการป้องกันประเทศ รวมทั้งการประกันสังคมภาคบังคับ | 148.2 | - | 5.5 | 5.3 | 13.0 | 6.6 | 19.9 | 77.4 | 14.3 | 4.5 | 1.7 | 12. Public administration and defence, compulsory social security | | | | | | | | | | |
| 13. การศึกษา | 127.0 | - | 5.8 | 4.9 | 5.4 | 3.0 | 1.3 | 61.9 | 1.7 | 41.9 | 1.1 | 13. Education | | | | | | | | | | |
| 14. งานด้านสุขภาพ และงานสังคมสงเคราะห์ | 70.8 | - | 7.6 | 1.9 | 6.6 | 7.5 | 3.6 | 28.6 | 11.1 | 1.9 | 1.9 | 14. Health and social work | | | | | | | | | | |
| 15. กิจกรรมด้านบริการชุมชน สังคม และการบริการส่วนบุคคลอื่นๆ | 148.7 | 0.8 | 37.1 | 20.6 | 15.9 | 21.0 | 11.4 | 31.4 | 8.4 | 1.6 | 0.6 | 15. Other community, social and personal service activity | | | | | | | | | | |
| 16. ลูกจ้างในครัวเรือนส่วนบุคคล | 92.3 | 8.6 | 34.2 | 29.9 | 7.7 | 7.5 | 1.4 | 1.5 | 0.6 | - | 0.7 | 16. Private households with employed persons | | | | | | | | | | |
| 17. องค์การระหว่างประเทศและองค์การต่างประเทศอื่นๆ และสมาชิก | 1.8 | - | 0.3 | - | 0.4 | - | - | 1.0 | - | - | - | 17. Extra-territorial organizations and bodies | | | | | | | | | | |
| 18. ไม่ทราบ | 42.7 | - | 0.7 | - | 5.0 | 4.9 | 2.0 | 24.1 | 3.4 | - | 2.7 | 18. Unknown | | | | | | | | | | |

I/ รวมภาครัฐระดับสั้น I/ Including Short Course Vocational

ตารางที่ 5 จำนวนผู้มีงานทำ จำนวนคนตามระดับการศึกษาที่สำเร็จ อุตสาหกรรม และเพศ กรุงเทพมหานคร
TABLE 5 EMPLOYED PERSONS BY LEVEL OF EDUCATIONAL ATTAINMENT, INDUSTRY AND SEX, BANGKOK

| อุตสาหกรรม Industry | รวม Total | ไม่มี การศึกษา None | ต่ำกว่า ระดับ การศึกษา Less than Elementary | ประถมศึกษา Elementary | มัธยมศึกษา ต่ำกว่า ระดับ ศึกษา Lower Secondary | ระดับมัธยมศึกษา Upper Secondary Level | | | | อุดมศึกษา Higher Level | | | อื่นๆ Others | ไม่ทราบ Unknown | อุตสาหกรรม Industry |
|---|--------------|---------------------------|---|--------------------------|---|--|--------------------------|----------------|------------------------|----------------------------------|------------------------------|-------------------------------|-----------------|--------------------|---|
| | | | | | | สามัญ General | อาชีวศึกษา Vocational | ครู Teacher | อาชีวศึกษา Academic | อุดมศึกษา Technical Education | ปริญญาโท Higher Education | ปริญญาตรี Teacher Training | | | |
| | | | | | | | | | | | | | | | |
| ชาย | 2,016.5 | 30.4 | 329.7 | 343.8 | 332.1 | 218.6 | 132.4 | - | 448.5 | 120.6 | 28.1 | - | - | 32.3 | MALE |
| 1. เกษตรกรรม การทำสวน และป่าไม้ | 9.1 | - | 1.6 | 0.6 | 0.5 | 3.3 | - | - | 2.2 | 0.4 | - | - | - | 0.5 | 1. Agriculture, hunting and forestry |
| 2. การประมง | 5.8 | 0.4 | 2.2 | 0.5 | 0.7 | - | - | - | 1.4 | 0.7 | - | - | - | - | 2. Fishing |
| 3. การขุดเจาะ และเหมืองแร่ | 1.5 | - | - | - | - | - | 0.5 | - | 1.0 | - | - | - | - | - | 3. Mining and quarrying |
| 4. การผลิต | 4,287.7 | 4.9 | 61.5 | 90.2 | 101.1 | 511.1 | 28.6 | - | 62.9 | 21.8 | 1.6 | - | - | 5.0 | 4. Manufacturing |
| 5. การส่งไฟฟ้า และพลังงาน | 9.5 | - | 0.8 | 1.5 | 1.1 | 1.0 | 1.3 | - | 1.9 | 0.4 | 0.7 | - | - | 0.7 | 5. Electricity, gas and water supply |
| 5. การส่งก๊าซ | 179.0 | 5.7 | 53.2 | 36.2 | 25.8 | 9.5 | 9.5 | - | 24.1 | 8.6 | 1.3 | - | - | 5.3 | 6. Construction |
| 7. การขายส่ง การขายปลีก การซ่อมยานยนต์ รถจักรยานยนต์ รถใช้ส่วนบุคคล และรถใช้ส่วนบุคคลอื่น | 494.8 | 9.5 | 78.7 | 74.2 | 75.9 | 66.7 | 32.6 | - | 100.7 | 41.9 | 5.0 | - | - | 9.5 | 7. Wholesale and retail trade, repair of motor vehicles, motorcycles and personal and household goods |
| 8. โรงแรม และภัตตาคาร | 165.1 | 5.6 | 33.6 | 37.1 | 31.9 | 23.9 | 8.9 | - | 15.3 | 5.5 | 1.0 | - | - | 2.4 | 8. Hotel and restaurants |
| 9. การขนส่ง สถานีบริการน้ำมัน และรถโดยสาร | 295.5 | 1.5 | 54.5 | 52.8 | 42.8 | 26.7 | 22.4 | - | 35.1 | 15.3 | 3.6 | - | - | 1.9 | 9. Transport, storage and communication |
| 10. การเงิน อสังหาริมทรัพย์ | 65.8 | - | 1.2 | 3.0 | 4.0 | 5.2 | 4.3 | - | 44.2 | 3.3 | 0.5 | - | - | - | 10. Financial intermediation |
| 11. บริการส่วนบุคคลอื่นที่ไม่ใช่ การส่งไฟฟ้า และพลังงาน | 156.2 | 1.1 | 18.2 | 25.7 | 21.3 | 12.5 | 7.3 | - | 59.9 | 8.3 | 3.6 | - | - | 1.2 | 11. Real estate, renting and business activities |
| 12. การบริหารราชการ และหน่วยงานบริหารส่วนกลาง | 80.5 | - | 3.9 | 4.8 | 11.2 | 4.1 | 10.6 | - | 36.0 | 7.1 | 2.1 | - | - | 0.9 | 12. Public administration and defence, compulsory social security |
| 13. การศึกษา | 45.3 | - | 1.8 | 3.0 | 3.2 | 1.3 | 0.5 | - | 26.1 | 0.4 | 7.9 | - | - | 1.1 | 13. Education |
| 14. งานบริการ และการขนส่งสาธารณะ | 18.9 | - | 1.6 | 0.8 | 2.1 | 1.0 | 1.6 | - | 10.2 | 1.0 | - | - | - | 0.7 | 14. Health and social work |
| 15. การซ่อมยานยนต์ การซ่อมเครื่องใช้ส่วนบุคคลอื่น | 60.0 | 0.8 | 13.0 | 9.4 | 3.9 | 7.7 | 4.3 | - | 15.9 | 3.8 | 0.6 | - | - | 0.6 | 15. Other community, social and personal service activity |
| 16. ผู้จ้างในครัวเรือนส่วนบุคคล | 13.2 | 0.9 | 3.4 | 4.1 | 1.5 | 2.4 | - | - | 0.9 | - | - | - | - | - | 16. Private households with employed persons |
| 17. ผู้ให้บริการส่วนบุคคลและหน่วยงานราชการ และบริษัท และบริษัท | 0.7 | - | - | - | - | - | - | - | 0.7 | - | - | - | - | - | 17. Extraterritorial organizations and bodies |
| 18. ไม่ทราบ | 24.9 | - | 0.7 | - | 5.0 | 2.3 | 2.0 | - | 10.0 | 2.2 | - | - | - | 2.7 | 18. Unknown |
| หญิง | 1,837.6 | 38.7 | 325.9 | 261.1 | 218.8 | 171.1 | 96.3 | - | 555.8 | 96.2 | 53.6 | - | - | 19.2 | FEMALE |
| 1. เกษตรกรรม การทำสวน และป่าไม้ | 5.8 | - | 2.1 | 0.6 | - | 0.5 | - | - | 2.1 | - | - | - | - | 0.5 | 1. Agriculture, hunting and forestry |
| 2. การประมง | 3.0 | - | 0.6 | - | 0.6 | - | - | - | 1.1 | 0.7 | - | - | - | - | 2. Fishing |
| 3. การขุดเจาะ และเหมืองแร่ | 0.5 | - | - | - | - | - | - | - | 0.5 | - | - | - | - | - | 3. Mining and quarrying |
| 4. การผลิต | 4,252.2 | 9.3 | 69.8 | 87.8 | 82.4 | 50.0 | 20.6 | - | 78.7 | 21.2 | 2.6 | - | - | 3.0 | 4. Manufacturing |
| 5. การส่งไฟฟ้า และพลังงาน | 1.8 | - | 0.8 | - | - | - | - | - | 0.9 | - | - | - | - | - | 5. Electricity, gas and water supply |
| 5. การส่งก๊าซ | 42.0 | 1.7 | 11.9 | 7.1 | 4.1 | 1.1 | 0.3 | - | 12.3 | 2.9 | - | - | - | 0.6 | 6. Construction |
| 7. การขายส่ง การขายปลีก การซ่อมยานยนต์ รถจักรยานยนต์ รถใช้ส่วนบุคคล และรถใช้ส่วนบุคคลอื่น | 432.6 | 9.9 | 68.9 | 51.7 | 49.6 | 50.7 | 26.4 | - | 139.8 | 26.7 | 4.0 | - | - | 4.7 | 7. Wholesale and retail trade, repair of motor vehicles, motorcycle and personal and household goods |
| 8. โรงแรม และภัตตาคาร | 241.8 | 9.4 | 64.0 | 56.3 | 35.8 | 18.6 | 9.0 | - | 18.2 | 3.6 | 2.4 | - | - | 3.6 | 8. Hotel and restaurants |
| 9. การขนส่ง สถานีบริการน้ำมัน และรถโดยสาร | 77.0 | - | 4.1 | 3.7 | 8.2 | 8.7 | 4.8 | - | 38.7 | 6.3 | 1.9 | - | - | 0.6 | 9. Transport, storage and communication |
| 10. การเงิน อสังหาริมทรัพย์ | 92.7 | - | 1.3 | 0.5 | 1.9 | 3.0 | 3.5 | - | 75.1 | 5.4 | 1.0 | - | - | 1.1 | 10. Financial intermediation |
| 11. บริการส่วนบุคคลอื่นที่ไม่ใช่ การส่งไฟฟ้า และพลังงาน | 127.4 | 1.8 | 14.5 | 12.9 | 9.1 | 6.8 | 11.1 | - | 62.2 | 4.4 | 2.5 | - | - | 2.2 | 11. Real estate, renting and business activities |
| 12. การบริหารราชการ และหน่วยงานบริหารส่วนกลาง | 67.7 | - | 1.6 | 0.5 | 1.8 | 2.6 | 9.3 | - | 41.5 | 7.2 | 2.4 | - | - | 0.9 | 12. Public administration and defence, compulsory social security |
| 13. การศึกษา | 81.6 | - | 4.0 | 1.9 | 2.2 | 1.7 | 0.7 | - | 35.8 | 1.3 | 34.0 | - | - | - | 13. Education |
| 14. งานบริการ และการขนส่งสาธารณะ | 51.9 | - | 6.0 | 1.2 | 4.6 | 6.6 | 2.0 | - | 18.5 | 10.1 | 1.9 | - | - | 1.2 | 14. Health and social work |
| 15. การซ่อมยานยนต์ การซ่อมเครื่องใช้ส่วนบุคคลอื่น | 88.7 | - | 24.1 | 11.1 | 12.0 | 13.3 | 7.1 | - | 15.5 | 4.6 | 1.0 | - | - | - | 15. Other community, social and personal service activity |
| 16. ผู้จ้างในครัวเรือนส่วนบุคคล | 79.1 | 7.7 | 30.8 | 25.9 | 6.2 | 5.1 | 1.4 | - | 0.7 | 0.6 | - | - | - | 0.7 | 16. Private households with employed persons |
| 17. ผู้ให้บริการส่วนบุคคลและหน่วยงานราชการ และบริษัท และบริษัท | 1.1 | - | 0.3 | - | 0.4 | - | - | - | 0.3 | - | - | - | - | - | 17. Extraterritorial organizations and bodies |
| 18. ไม่ทราบ | 17.8 | - | - | - | - | 2.6 | - | - | 14.0 | 1.2 | - | - | - | - | 18. Unknown |

J/ Including Short Course/Vocational

ตารางที่ 6 จำนวนผู้มีงานทำ จำแนกตามสถานภาพทำงาน อาชีพ และเพศ กรุงเทพมหานคร
TABLE 6 EMPLOYED PERSONS BY WORK STATUS, OCCUPATION AND SEX, BANGKOK

ไตรมาสที่ 2/2549 : Quarter 2/2006

หน่วยเป็นพัน : In Thousands

| อาชีพ | สถานภาพการทำงาน Work Status | | | | | | | การรวมกลุ่ม Members of Producers' Cooperatives | OCCUPATION |
|--|-----------------------------|---------------------|---|-------------------------------------|---------------------------------------|---|------------|---|------------|
| | รวม | นายจ้าง Employer | ลูกจ้างรัฐบาล Government Employee | ลูกจ้างเอกชน Private Employee | ทำงานส่วนตัว Own Account Worker | ช่วยธุรกิจ ครอบครัว Unpaid Family Worker | | | |
| ยอดรวม | 3,854.1 | 228.4 | 380.2 | 2,260.2 | 673.5 | 309.4 | 2.5 | TOTAL | |
| 1. ผู้บัญญัติกฎหมายข้าราชการระดับอาวุโส และผู้จัดการ | 481.9 | 223.3 | 16.8 | 129.5 | 108.6 | 2.2 | 1.5 | 1. Legislators, senior officials and managers | |
| 2. ผู้ประกอบวิชาชีพด้านต่างๆ | 313.7 | - | 110.5 | 187.8 | 11.2 | 4.2 | - | 2. Professionals | |
| 3. ผู้ประกอบวิชาชีพด้านเทคนิคสาขาต่างๆ และอาชีพที่เกี่ยวข้อง | 421.4 | 0.9 | 67.5 | 320.6 | 17.2 | 15.3 | - | 3. Technicians and associate professionals | |
| 4. เสมียน | 344.4 | - | 73.3 | 255.1 | 2.5 | 13.4 | - | 4. Clerks | |
| 5. พนักงานบริการและพนักงานในร้านค้า และตลาด | 821.5 | 3.5 | 37.1 | 302.4 | 266.1 | 211.6 | 0.9 | 5. Service workers and shop and market sales workers | |
| 6. ผู้ปฏิบัติงานที่มีฝีมือในด้านการเกษตร และการประมง | 18.3 | - | 2.7 | 5.7 | 6.7 | 3.2 | - | 6. Skilled agricultural and fishery workers | |
| 7. ผู้ปฏิบัติงานด้านความสามารถทางฝีมือ และธุรกิจการค้าที่เกี่ยวข้อง | 509.1 | - | 15.4 | 411.5 | 52.9 | 29.2 | - | 7. Craft and related trades workers | |
| 8. ผู้ปฏิบัติการโรงงานและเครื่องจักร และผู้ปฏิบัติงานด้านการประกอบ | 476.3 | - | 20.5 | 325.2 | 128.3 | 2.3 | - | 8. Plant and machine operators and assemblers | |
| 9. อาชีพขั้นพื้นฐานต่างๆ ในด้านการขาย และการให้บริการ | 443.4 | - | 28.7 | 306.6 | 80.1 | 28.0 | - | 9. Elementary occupations | |
| 10. คนงานซึ่งมิได้จำแนกไว้ในหมวดอื่น | 24.3 | 0.8 | 7.7 | 15.8 | - | - | - | 10. Workers not classifiable by occupation | |

ตารางที่ 6 จำนวนผู้มีงานทำ จำแนกตามสถานภาพทำงาน อาชีพ และเพศ กรุงเทพมหานคร

TABLE 6 EMPLOYED PERSONS BY WORK STATUS, OCCUPATION AND SEX, BANGKOK

ไตรมาสที่ 2/2549 : Quarter 2/2006

หน่วยเป็นพัน : In Thousands

| อาชีพ | สถานภาพการทำงาน Work Status | | | | | | OCCUPATION |
|---|-----------------------------|---|-------------------------------------|---------------------------------------|--|---|--|
| | นายจ้าง Employer | ลูกจ้างรัฐบาล Government Employee | ลูกจ้างเอกชน Private Employee | ทำงานส่วนตัว Own Account Worker | ช่วยเหลือ ครอบครัว Unpaid Family Worker | การรวมกลุ่ม Members of Producers' Cooperatives | |
| Total | 2,016.5 | 196.3 | 1,146.0 | 391.1 | 107.5 | 1.1 | MALE |
| ชาย | | | | | | | |
| 1. ผู้มีคุณวุฒิกฎหมาย ข้าราชการระดับอาวุโสและผู้จัดการ | 314.5 | 10.5 | 65.9 | 64.5 | 0.9 | 1.1 | 1. Legislators, senior officials and managers |
| 2. ผู้ประกอบวิชาชีพด้านต่างๆ | 137.2 | 42.8 | 85.5 | 7.2 | 1.7 | - | 2. Professionals |
| 3. ผู้ประกอบวิชาชีพด้านเทคนิคสาขาต่างๆ และอาชีพที่เกี่ยวข้อง | 182.6 | 34.5 | 133.6 | 11.8 | 1.9 | - | 3. Technicians and associate professionals |
| 4. เสมียน | 99.6 | 27.2 | 71.3 | - | 1.1 | - | 4. Clerks |
| 5. พนักงานบริการและพนักงานในร้านค้าและตลาด | 353.5 | 23.4 | 148.2 | 102.3 | 78.6 | - | 5. Service workers and shop and market sales workers |
| 6. ผู้ปฏิบัติงานที่มีฝีมือในด้านการเกษตรและการประมง | 13.2 | 2.7 | 4.9 | 4.4 | 1.2 | - | 6. Skilled agricultural and fishery workers |
| 7. ผู้ปฏิบัติงานด้านความงามและการทำเสื้อผ้าและธุรกิจการค้าที่เกี่ยวข้อง | 369.8 | 14.9 | 308.9 | 34.6 | 11.4 | - | 7. Craft and related trades workers |
| 8. ผู้ปฏิบัติการโรงงานและเครื่องจักรและผู้ปฏิบัติงานด้านการประกอบ | 382.1 | 18.0 | 217.8 | 125.0 | 1.2 | - | 8. Plant and machine operators and assemblers |
| 9. อาชีพพื้นฐานต่างๆ ในด้านการขายและการใช้บริการ | 167.3 | 17.4 | 99.1 | 41.2 | 9.6 | - | 9. Elementary occupations |
| 10. คนงานซึ่งมิได้จำแนกไว้ในหมวดอื่น | 16.8 | 5.1 | 10.9 | - | - | - | 10. Workers not classifiable by occupation |
| หญิง | | | | | | | |
| 1. ผู้มีคุณวุฒิกฎหมาย ข้าราชการระดับอาวุโสและผู้จัดการ | 167.4 | 6.3 | 63.6 | 44.1 | 1.3 | 0.5 | 1. Legislators, senior officials and managers |
| 2. ผู้ประกอบวิชาชีพด้านต่างๆ | 176.5 | 67.7 | 102.3 | 4.0 | 2.5 | - | 2. Professionals |
| 3. ผู้ประกอบวิชาชีพด้านเทคนิคสาขาต่างๆ และอาชีพที่เกี่ยวข้อง | 238.8 | 33.0 | 186.9 | 5.4 | 13.4 | - | 3. Technicians and associate professionals |
| 4. เสมียน | 244.8 | 46.2 | 183.9 | 2.5 | 12.3 | - | 4. Clerks |
| 5. พนักงานบริการและพนักงานในร้านค้าและตลาด | 488.0 | 13.7 | 154.3 | 163.8 | 133.1 | 0.9 | 5. Service workers and shop and market sales workers |
| 6. ผู้ปฏิบัติงานที่มีฝีมือในด้านการเกษตรและการประมง | 5.1 | - | 0.8 | 2.3 | 2.0 | - | 6. Skilled agricultural and fishery workers |
| 7. ผู้ปฏิบัติงานด้านความงามและการทำเสื้อผ้าและธุรกิจการค้าที่เกี่ยวข้อง | 139.2 | 0.5 | 102.6 | 18.3 | 17.8 | - | 7. Craft and related trades workers |
| 8. ผู้ปฏิบัติการโรงงานและเครื่องจักรและผู้ปฏิบัติงานด้านการประกอบ | 114.2 | 2.5 | 107.5 | 3.2 | 1.1 | - | 8. Plant and machine operators and assemblers |
| 9. อาชีพพื้นฐานต่างๆ ในด้านการขายและการใช้บริการ | 276.0 | 11.4 | 207.4 | 38.9 | 18.4 | - | 9. Elementary occupations |
| 10. คนงานซึ่งมิได้จำแนกไว้ในหมวดอื่น | 7.6 | 2.6 | 4.9 | - | - | - | 10. Workers not classifiable by occupation |

ตารางที่ 7 จำนวนผู้มีงานทำ จำแนกตามสถานภาพทำงาน อุตสาหกรรม และเพศ กรุงเทพมหานคร

TABLE 7 EMPLOYED PERSONS BY WORK STATUS, INDUSTRY AND SEX, BANGKOK

ไตรมาสที่ 2/2549 : Quarter 2/2006

หน่วยเป็นพัน : In Thousands

| อุตสาหกรรม | สถานภาพการทำงาน Work Status | | | | | | | | INDUSTRY |
|--|-----------------------------|----------|---------------------|------------------|--------------------|----------------------|------------------------------------|--|----------|
| | รวม | นายจ้าง | ลูกจ้างรัฐบาล | ลูกจ้างเอกชน | ทำงานส่วนตัว | ช่วยธุรกิจ | การรวมกลุ่ม | | |
| | Total | Employer | Government Employee | Private Employee | Own Account Worker | Unpaid Family Worker | Members of Producers' Cooperatives | | |
| ยอดรวม | 3,854.1 | 228.4 | 380.2 | 2,260.2 | 673.5 | 309.4 | 2.5 | TOTAL | |
| 1. เกษตรกรรม การล่าสัตว์ และการป่าไม้ | 14.9 | 3.9 | 1.0 | 3.4 | 4.9 | 1.8 | - | 1. Agriculture, hunting and forestry | |
| 2. การประมง | 8.8 | 2.5 | 0.4 | 2.1 | 2.3 | 1.4 | - | 2. Fishing | |
| 3. การทำเหมืองแร่ และเหมืองหิน | 2.0 | - | 0.3 | 1.7 | - | - | - | 3. Mining and quarrying | |
| 4. การผลิต | 851.9 | 42.9 | 11.6 | 718.3 | 41.9 | 36.2 | 1.1 | 4. Manufacturing | |
| 5. การไฟฟ้า ก๊าซ และการประปา | 11.3 | - | 10.8 | 0.5 | - | - | - | 5. Electricity, gas and water supply | |
| 5. การก่อสร้าง | 221.0 | 38.4 | 4.3 | 154.0 | 15.9 | 8.4 | - | 6. Construction | |
| 7. การขายส่ง การขายปลีก การซ่อมแซมยานยนต์ รถจักรยานยนต์ ของใช้ส่วนบุคคล และของใช้ในครัวเรือน | 927.3 | 74.3 | - | 467.7 | 235.2 | 149.7 | 0.5 | 7. Wholesale and retail trade, repair of motor vehicles motorcycles and personal and household goods | |
| 8. โรงแรม และภัตตาคาร | 407.0 | 22.5 | - | 134.9 | 160.9 | 87.7 | 0.9 | 8. Hotel and restaurants | |
| 9. การขนส่ง สถานที่เก็บสินค้า และการคมนาคม | 333.4 | 7.5 | 60.5 | 135.0 | 127.6 | 2.8 | - | 9. Transport, storage and communication | |
| 10. การเป็นสื่อกลางทางการเงิน | 158.5 | 1.6 | 16.1 | 138.8 | 0.7 | 1.3 | - | 10. Financial intermediation | |
| 11. กิจกรรมด้านอสังหาริมทรัพย์ การให้เช่า และกิจกรรมทางธุรกิจ | 286.6 | 20.1 | 7.1 | 222.6 | 26.6 | 10.2 | - | 11. Real estate, renting and business activities | |
| 12. การบริหารราชการ และการป้องกันประเทศ | 148.2 | - | 148.2 | - | - | - | - | 12. Public administration and defence, compulsory social security | |
| รวมทั้งการประกันสังคมภาคบังคับ | | | | | | | | | |
| 13. การศึกษา | 127.0 | 2.7 | 58.8 | 60.9 | 2.8 | 1.7 | - | 13. Education | |
| 14. งานด้านสุขภาพ และงานสังคมสงเคราะห์ | 70.8 | 1.1 | 33.7 | 30.1 | 4.9 | 0.9 | - | 14. Health and social work | |
| 15. กิจกรรมด้านบริการชุมชน สังคม และการบริการส่วนบุคคลอื่นๆ | 148.7 | 10.2 | 26.2 | 55.3 | 49.9 | 7.1 | - | 15. Other community, social and personal service activity | |
| 16. ลูกจ้างในครัวเรือนส่วนบุคคล | 92.3 | - | - | 92.3 | - | - | - | 16. Private households with employed persons | |
| 17. องค์การระหว่างประเทศและองค์การต่างประเทศอื่นๆ และสมาชิก | 1.8 | - | - | 1.8 | - | - | - | 17. Extra-territorial organizations and bodies | |
| 18. ไม่ทราบ | 42.7 | 0.8 | 1.1 | 40.8 | - | - | - | 18. Unknown | |

ตารางที่ 7 จำนวนผู้มีงานทำ จำนวนตามสถานภาพทำงาน อุตสาหกรรม และเพศ กรุงเทพมหานคร

TABLE 7 EMPLOYED PERSONS BY WORK STATUS, INDUSTRY AND SEX, BANGKOK METROPOLIS

หน่วยเป็นพัน : in Thousands

| อุตสาหกรรม | สถานภาพการทำงาน Work Status | | | | | | | การรวมกลุ่ม Members of Producers' Cooperatives | INDUSTRY |
|---|-----------------------------|---------------------|---|-------------------------------------|---------------------------------------|--------------|---|--|----------|
| | รวม Total | นายจ้าง Employer | ลูกจ้างรัฐบาล Government Employee | ลูกจ้างเอกชน Private Employee | ทำงานส่วนตัว Own Account Worker | | ช่วยธุรกิจ ครอบครัว Unpaid Family Worker | | |
| | | | | | Employer | Worker | | | |
| ชาย | 2,016.5 | 174.5 | 196.3 | 1,146.0 | 391.1 | 107.5 | 1.1 | MALE | |
| 1. เกษตรกรรม การล่าสัตว์ และการป่าไม้ | 9.1 | 3.4 | 1.0 | 1.0 | 2.8 | 0.9 | - | 1. Agriculture, hunting and forestry | |
| 2. การประมง | 5.8 | 2.5 | 0.4 | 1.0 | 1.6 | 0.3 | - | 2. Fishing | |
| 3. การทำเหมืองแร่ และเหมืองหิน | 1.5 | - | 0.3 | 1.2 | - | - | - | 3. Mining and quarrying | |
| 4. การผลิต | 426.7 | 34.8 | 7.3 | 352.5 | 20.8 | 10.4 | 1.1 | 4. Manufacturing | |
| 5. การไฟฟ้า ก๊าซ และการประปา | 9.5 | - | 9.0 | 0.5 | - | - | - | 5. Electricity, gas and water supply | |
| 5. การก่อสร้าง | 179.0 | 36.3 | 3.2 | 121.8 | 14.6 | 3.1 | - | 6. Construction | |
| 7. การขายส่ง การขายปลีก การซ่อมแซมยานยนต์ จักรยานยนต์ ของใช้ส่วนบุคคล และของใช้ ในชีวิตประจำวัน | 494.8 | 52.9 | - | 254.4 | 126.6 | 61.0 | - | 7. Wholesale and retail trade, repair of motor vehicles motorcycles and personal and household goods | |
| 8. โรงแรม และภัตตาคาร | 165.1 | 12.4 | - | 61.8 | 64.6 | 26.3 | - | 8. Hotel and restaurants | |
| 9. การขนส่ง สถานีเก็บสินค้า และการคมนาคม | 256.5 | 7.5 | 36.4 | 86.5 | 125.7 | 0.4 | - | 9. Transport, storage and communication | |
| 10. การเป็นสื่อกลางทางการเงิน | 65.8 | 1.6 | 6.8 | 56.2 | 0.7 | 0.6 | - | 10. Financial intermediation | |
| 11. กิจกรรมด้านอสังหาริมทรัพย์ การให้เช่า และกิจการรวมทั้งธุรกิจ | 159.2 | 14.9 | 4.4 | 121.0 | 17.0 | 2.0 | - | 11. Real estate, renting and business activities | |
| 12. การบริหารราชการ และการป้องกันประเทศ รวมทั้งการประกันสังคมภาคบังคับ | 80.5 | - | 80.5 | - | - | - | - | 12. Public administration and defence, compulsory social security | |
| 13. การศึกษา | 45.3 | 1.5 | 21.5 | 20.7 | 1.3 | 0.4 | - | 13. Education | |
| 14. งานด้านสุขภาพ และงานสังคมสงเคราะห์ | 18.9 | 1.1 | 10.8 | 6.0 | 1.0 | - | - | 14. Health and social work | |
| 15. กิจกรรมด้านบริการชุมชน สังคม และการบริการ ส่วนบุคคลอื่น ๆ | 60.0 | 4.9 | 14.3 | 23.9 | 14.7 | 2.3 | - | 15. Other community, social and personal service activity | |
| 16. ลูกจ้างในครัวเรือนส่วนบุคคล | 13.2 | - | - | 13.2 | - | - | - | 16. Private households with employed persons | |
| 17. องค์การระหว่างประเทศและองค์การต่างประเทศ อื่นๆ และสมาชิก | 0.7 | - | - | 0.7 | - | - | - | 17. Extra-territorial organizations and bodies | |
| 18. ไม่ทราบ | 24.9 | 0.8 | 0.3 | 23.8 | - | - | - | 18. Unknown | |
| หญิง | 1,837.6 | 53.9 | 183.9 | 1,114.2 | 282.4 | 201.9 | 1.4 | FEMALE | |
| 1. เกษตรกรรม การล่าสัตว์ และการป่าไม้ | 5.8 | 0.4 | - | 2.4 | 2.1 | 0.9 | - | 1. Agriculture, hunting and forestry | |
| 2. การประมง | 3.0 | - | - | 1.1 | 0.7 | 1.2 | - | 2. Fishing | |
| 3. การทำเหมืองแร่ และเหมืองหิน | 0.5 | - | - | 0.5 | - | - | - | 3. Mining and quarrying | |
| 4. การผลิต | 425.2 | 8.2 | 4.3 | 365.9 | 21.1 | 25.9 | - | 4. Manufacturing | |
| 5. การไฟฟ้า ก๊าซ และการประปา | 1.8 | - | 1.8 | - | - | - | - | 5. Electricity, gas and water supply | |
| 5. การก่อสร้าง | 42.0 | 2.0 | 1.1 | 32.2 | 1.3 | 5.4 | - | 6. Construction | |
| 7. การขายส่ง การขายปลีก การซ่อมแซมยานยนต์ จักรยานยนต์ ของใช้ส่วนบุคคล และของใช้ ในชีวิตประจำวัน | 432.6 | 21.4 | - | 213.4 | 108.6 | 88.7 | 0.5 | 7. Wholesale and retail trade, repair of motor vehicles motorcycles and personal and household goods | |
| 8. โรงแรม และภัตตาคาร | 241.8 | 10.1 | - | 73.2 | 96.3 | 61.4 | 0.9 | 8. Hotel and restaurants | |
| 9. การขนส่ง สถานีเก็บสินค้า และการคมนาคม | 77.0 | - | 24.1 | 48.5 | 1.9 | 2.4 | - | 9. Transport, storage and communication | |
| 10. การเป็นสื่อกลางทางการเงิน | 92.7 | - | 9.4 | 82.6 | - | 0.8 | - | 10. Financial intermediation | |
| 11. กิจกรรมด้านอสังหาริมทรัพย์ การให้เช่า และกิจการรวมทั้งธุรกิจ | 127.4 | 5.3 | 2.7 | 101.6 | 9.6 | 8.2 | - | 11. Real estate, renting and business activities | |
| 12. การบริหารราชการ และการป้องกันประเทศ รวมทั้งการประกันสังคมภาคบังคับ | 67.7 | - | 67.7 | - | - | - | - | 12. Public administration and defence, compulsory social security | |
| 13. การศึกษา | 81.6 | 1.2 | 37.3 | 40.2 | 1.6 | 1.4 | - | 13. Education | |
| 14. งานด้านสุขภาพ และงานสังคมสงเคราะห์ | 51.9 | - | 22.9 | 24.1 | 4.0 | 0.9 | - | 14. Health and social work | |
| 15. กิจกรรมด้านบริการชุมชน สังคม และการบริการ ส่วนบุคคลอื่น ๆ | 88.7 | 5.3 | 11.9 | 31.4 | 35.2 | 4.9 | - | 15. Other community, social and personal service activity | |
| 16. ลูกจ้างในครัวเรือนส่วนบุคคล | 79.1 | - | - | 79.1 | - | - | - | 16. Private households with employed persons | |
| 17. องค์การระหว่างประเทศและองค์การต่างประเทศ อื่นๆ และสมาชิก | 1.1 | - | - | 1.1 | - | - | - | 17. Extra-territorial organizations and bodies | |
| 18. ไม่ทราบ | 17.8 | - | 0.8 | 17.0 | - | - | - | 18. Unknown | |

ตารางที่ 8 จำนวนผู้ปฏิบัติงานทำ จำนวนผู้ปฏิบัติงานต่อสัปดาห์ การมีเวลาเหลือพอและต้องการทำงานเพิ่มขึ้น และเพศ กรุงเทพมหานคร

TABLE 8 EMPLOYED PERSONS BY OCCUPATION, HOURS WORKED PER WEEK, AVAILABILITY FOR ADDITIONAL WORK AND SEX, BANGKOK METROPOLIS

ไตรมาสที่ 2/2549 : Quarter 2/2006

หน่วยเป็นพัน : In Thousands

| จำนวนชั่วโมงทำงาน เพศ และ การมีเวลาเหลือพอ และต้องการทำงานเพิ่มขึ้น | อาชีพ Occupation | | | | | | | | | | TOTAL | HOURS WORKED, SEX AND AVAILABILITY FOR ADDITIONAL WORK |
|--|---|--------------------------------------|--------------------------------------|------------------|---|---|--|--|--|--|-------|---|
| | รวม ผู้บัญญัติกฎหมาย และ ผู้จัดการ Legislators & Managers | วิชาชีพ ด้านต่างๆ Professional | วิชาชีพ ด้านเทคนิค Technicians | เสมียน Clerks | พนักงาน บริการ Service Workers | ด้านการเกษตร และประมง Agricultural & Fishery | ด้านความ สามารถทางฝีมือ & related trades | ผู้ปฏิบัติงาน โรงงานเครื่องจักร Plant & Machine operators | อาชีพอื่น ฐานต่างๆ Elementary occupations | คนงานซึ่งมี ได้จำแนกไว้ ในหมวดอื่น Not classifiable | | |
| ยอดรวม | 3,854.1 | 481.9 | 313.7 | 421.4 | 344.4 | 821.5 | 18.3 | 509.1 | 476.3 | 443.4 | 24.3 | Available |
| มี | 17.9 | 3.0 | - | 1.6 | 1.0 | 4.8 | - | 2.4 | 1.9 | 3.3 | - | Available |
| ไม่มี | 3,836.2 | 478.9 | 313.7 | 419.8 | 343.4 | 816.7 | 18.3 | 506.7 | 474.4 | 440.1 | 24.3 | Not available |
| มีงานประจำแต่ไม่ได้ทำงาน | 13.9 | 2.5 | 0.5 | 0.5 | - | 3.2 | 0.4 | 2.2 | 2.0 | 2.7 | - | With job not work |
| มี | 0.7 | 0.7 | - | - | - | - | - | - | - | - | - | Available |
| ไม่มี | 13.2 | 1.8 | 0.5 | 0.5 | - | 3.2 | 0.4 | 2.2 | 2.0 | 2.7 | - | Not available |
| 1-9 ชั่วโมง | 0.7 | - | - | - | - | - | - | - | - | 0.7 | - | 1-9 hours |
| มี | - | - | - | - | - | - | - | - | - | - | - | Available |
| ไม่มี | 0.7 | - | - | - | - | - | - | - | - | 0.7 | - | Not available |
| 10-19 ชั่วโมง | 13.1 | 0.7 | 4.0 | 2.0 | 1.6 | 1.5 | - | 2.0 | 1.3 | - | - | 10-19 hours |
| มี | - | - | - | - | - | - | - | - | - | - | - | Available |
| ไม่มี | 13.1 | 0.7 | 4.0 | 2.0 | 1.6 | 1.5 | - | 2.0 | 1.3 | - | - | Not available |
| 20-29 ชั่วโมง | 74.4 | 6.1 | 17.5 | 14.0 | 10.5 | 9.7 | 0.6 | 5.1 | 1.6 | 7.5 | 1.8 | 20-29 hours |
| มี | 2.2 | 1.0 | - | 0.8 | - | 0.4 | - | - | - | - | - | Available |
| ไม่มี | 72.3 | 5.1 | 17.5 | 13.2 | 10.5 | 9.3 | 0.6 | 5.1 | 1.6 | 7.5 | 1.8 | Not available |
| 30-34 ชั่วโมง | 79.7 | 8.2 | 19.2 | 12.9 | 10.1 | 10.6 | 1.3 | 4.4 | 7.2 | 5.8 | - | 30-34 hours |
| มี | 1.3 | - | - | - | - | - | - | - | 1.3 | - | - | Available |
| ไม่มี | 78.3 | 8.2 | 19.2 | 12.9 | 10.1 | 10.6 | 1.3 | 4.4 | 5.9 | 5.8 | - | Not available |
| 35-39 ชั่วโมง | 199.5 | 10.8 | 64.3 | 33.2 | 35.5 | 20.8 | 1.6 | 6.3 | 8.3 | 16.5 | 2.0 | 35-39 hours |
| มี | 1.2 | - | - | - | - | 0.7 | - | - | - | 0.5 | - | Available |
| ไม่มี | 198.2 | 10.8 | 64.3 | 33.2 | 35.5 | 20.1 | 1.6 | 6.3 | 8.3 | 16.0 | 2.0 | Not available |
| 40-49 ชั่วโมง | 2,218.1 | 275.0 | 196.8 | 324.0 | 261.9 | 278.2 | 8.2 | 342.7 | 283.1 | 228.2 | 20.1 | 40-49 hours |
| มี | 9.4 | 0.8 | - | 0.8 | 1.0 | 2.2 | - | 2.4 | 0.6 | 1.6 | - | Available |
| ไม่มี | 2,208.8 | 274.2 | 196.8 | 323.3 | 260.9 | 276.0 | 8.2 | 340.2 | 282.5 | 226.7 | 20.1 | Not available |
| 50 ชั่วโมงขึ้นไป | 1,254.8 | 178.5 | 11.5 | 34.7 | 24.8 | 497.5 | 6.3 | 146.4 | 172.8 | 181.9 | 0.4 | 50 hours and over |
| มี | 3.2 | 0.5 | - | - | - | 1.5 | - | - | - | 1.2 | - | Available |
| ไม่มี | 1,251.6 | 178.0 | 11.5 | 34.7 | 24.8 | 496.1 | 6.3 | 146.4 | 172.8 | 180.7 | 0.4 | Not available |

ตารางที่ 8 จำนวนผู้รับงานทำ จำนวนผู้รับงานทำ จำนวนชั่วโมงทำงานต่อสัปดาห์ การมีเวลาเหลือและต้องกรทำงานเพิ่มขึ้น และเพศ กรุงเทพมหานคร
TABLE 8 EMPLOYED PERSONS BY OCCUPATION, HOURS WORKED PER WEEK, AVAILABILITY FOR ADDITIONAL WORK AND SEX, BANGKOK METROPOLIS

ไตรมาสที่ 2/2549 : Quarter 2/2006

หน่วยนับพัน : In Thousands

| จำนวนชั่วโมงทำงาน เพศ และ การมีเวลาเหลือ และต้องกรทำงานเพิ่มขึ้น | รวม | อาชีพ Occupation | | | | | | ช่างฝีมือ Artisanal | ช่างเทคนิค Technicians | เสมียน Clerks | พนักงาน บริการ Service Workers | ด้านเกษตร และประมง Agricultural & Fishery | ด้านกรรม ช่างฝีมือ Craft & related trades | ผู้ปฏิบัติงาน โรงงานเครื่องจักร Plant & Machine operators | อาชีพอื่น Elementary occupations | คนงานไม่มี ใบประกอบ ใบประกอบ Not classifiable | HOURS WORKED, SEX AND AVAILABILITY FOR ADDITIONAL WORK |
|---|----------------|------------------|---|--------------------------------------|---------------------------|------------------|---|------------------------|---------------------------|------------------|---|--|--|--|--|--|---|
| | | รวม | ผู้ปฏิบัติกฎหมาย และผู้จัดการ Legislators & Managers | วิชาชีพ ด้านต่างๆ Professional | ด้านเทคนิค Technicians | เสมียน Clerks | พนักงาน บริการ Service Workers | | | | | | | | | | |
| ชาย | 2,016.5 | 314.5 | 137.2 | 182.6 | 896 | 353.5 | 132 | 399.8 | 382.1 | 167.3 | 16.8 | MALE | | | | | |
| มี | 9.9 | 2.5 | 0.4 | 0.6 | 0.6 | 2.2 | - | 1.0 | 1.3 | 1.9 | - | Available | | | | | |
| ไม่มี | 2,006.6 | 312.0 | 137.2 | 182.2 | 895.4 | 351.3 | 132 | 398.8 | 380.8 | 165.5 | 16.8 | Not available | | | | | |
| มีงานประจำไม่เต็มเวลา | 6.7 | 1.9 | 0.5 | 0.5 | 0.8 | 0.8 | 0.4 | 1.5 | 1.7 | - | - | With job not work | | | | | |
| มี | 0.7 | 0.7 | - | - | - | - | - | - | - | - | - | Available | | | | | |
| ไม่มี | 6.0 | 1.2 | 0.5 | 0.5 | 0.8 | 0.8 | 0.4 | 1.5 | 1.7 | - | - | Not available | | | | | |
| 1-9 ชั่วโมง | - | - | - | - | - | - | - | - | - | - | - | 1-9 hours | | | | | |
| มี | - | - | - | - | - | - | - | - | - | - | - | Available | | | | | |
| ไม่มี | - | - | - | - | - | - | - | - | - | - | - | Not available | | | | | |
| 10-19 ชั่วโมง | 6.7 | 0.7 | 1.3 | 2.0 | 0.4 | - | - | 1.0 | 1.3 | - | - | 10-19 hours | | | | | |
| มี | - | - | - | - | - | - | - | - | - | - | - | Available | | | | | |
| ไม่มี | 6.7 | 0.7 | 1.3 | 2.0 | 0.4 | - | - | 1.0 | 1.3 | - | - | Not available | | | | | |
| 20-29 ชั่วโมง | 33.1 | 4.5 | 6.5 | 3.1 | 3.7 | 5.5 | - | 4.3 | 1.6 | 3.3 | 0.7 | 20-29 hours | | | | | |
| มี | 1.0 | 1.0 | - | - | 3.7 | 3.7 | - | - | - | - | - | Available | | | | | |
| ไม่มี | 32.2 | 3.6 | 6.5 | 3.1 | 3.7 | 5.5 | - | 4.3 | 1.6 | 3.3 | 0.7 | Not available | | | | | |
| 30-34 ชั่วโมง | 36.1 | 4.1 | 9.2 | 6.2 | 2.2 | 1.6 | 0.6 | 3.3 | 6.6 | 2.5 | - | 30-34 hours | | | | | |
| มี | 0.7 | - | - | - | 2.2 | - | - | 3.3 | 0.7 | - | - | Available | | | | | |
| ไม่มี | 35.4 | 4.1 | 9.2 | 6.2 | 2.2 | 1.6 | 0.6 | 3.3 | 6.6 | 2.5 | - | Not available | | | | | |
| 35-39 ชั่วโมง | 93.4 | 5.9 | 23.8 | 18.6 | 9.4 | 14.0 | 1.0 | 5.9 | 7.0 | 6.3 | 1.7 | 35-39 hours | | | | | |
| มี | 0.7 | - | - | - | 9.4 | - | - | 5.9 | - | - | - | Available | | | | | |
| ไม่มี | 92.6 | 5.9 | 23.8 | 18.6 | 9.4 | 13.3 | 1.0 | 5.9 | 7.0 | 6.3 | 1.7 | Not available | | | | | |
| 40-49 ชั่วโมง | 1,171.6 | 179.9 | 89.8 | 132.0 | 74.4 | 132.0 | 6.9 | 261.1 | 192.6 | 89.0 | 13.9 | 40-49 hours | | | | | |
| มี | 5.6 | 0.8 | 0.4 | 0.6 | 0.6 | 1.5 | - | 1.0 | 0.6 | 0.7 | - | Available | | | | | |
| ไม่มี | 1,166.0 | 179.1 | 89.8 | 131.6 | 73.7 | 130.5 | 6.9 | 260.1 | 192.0 | 88.3 | 13.9 | Not available | | | | | |
| 50 ชั่วโมงขึ้นไป | 688.8 | 117.5 | 6.7 | 20.3 | 9.5 | 199.7 | 4.4 | 92.8 | 151.2 | 66.3 | 0.4 | 50 hours and over | | | | | |
| มี | 1.2 | - | - | - | 9.5 | - | - | 92.8 | - | 1.2 | - | Available | | | | | |
| ไม่มี | 687.6 | 117.5 | 6.7 | 20.3 | 9.5 | 199.7 | 4.4 | 92.8 | 151.2 | 65.1 | 0.4 | Not available | | | | | |
| หญิง | 1,837.6 | 167.4 | 176.5 | 238.8 | 244.8 | 468.0 | 5.1 | 139.2 | 114.2 | 276.0 | 7.6 | FEMALE | | | | | |
| มี | 8.0 | 0.5 | 1.2 | 0.3 | 0.3 | 2.6 | - | 1.5 | 0.6 | 1.4 | - | Available | | | | | |
| ไม่มี | 1,829.6 | 166.9 | 176.5 | 237.6 | 244.5 | 465.4 | 5.1 | 137.8 | 113.6 | 274.6 | 7.6 | Not available | | | | | |
| มีงานประจำไม่เต็มเวลา | 7.1 | 0.6 | 0.5 | - | 2.4 | 2.4 | - | 0.7 | 0.3 | 2.7 | - | With job not work | | | | | |
| มี | - | - | - | - | - | - | - | - | - | - | - | Available | | | | | |
| ไม่มี | 7.1 | 0.6 | 0.5 | - | 2.4 | 2.4 | - | 0.7 | 0.3 | 2.7 | - | Not available | | | | | |
| 1-9 ชั่วโมง | 0.7 | - | - | - | - | - | - | - | - | 0.7 | - | 1-9 hours | | | | | |
| มี | - | - | - | - | - | - | - | - | - | - | - | Available | | | | | |
| ไม่มี | - | - | - | - | - | - | - | - | - | - | - | Not available | | | | | |
| 10-19 ชั่วโมง | 6.4 | - | 2.7 | 1.2 | 1.2 | 1.5 | - | 1.0 | - | 0.7 | - | 10-19 hours | | | | | |
| มี | - | - | - | - | - | - | - | - | - | - | - | Available | | | | | |
| ไม่มี | 6.4 | - | 2.7 | 1.2 | 1.2 | 1.5 | - | 1.0 | - | - | - | Not available | | | | | |
| 20-29 ชั่วโมง | 41.3 | 1.6 | 11.0 | 10.9 | 6.9 | 4.2 | 0.6 | 0.9 | - | 4.2 | 1.1 | 20-29 hours | | | | | |
| มี | 1.2 | - | 1.2 | 0.8 | 0.4 | 0.4 | - | - | - | - | - | Available | | | | | |
| ไม่มี | 40.1 | 1.6 | 11.0 | 10.1 | 6.9 | 3.9 | 0.6 | 0.9 | - | 4.2 | 1.1 | Not available | | | | | |
| 30-34 ชั่วโมง | 43.5 | 4.1 | 10.1 | 6.8 | 7.9 | 9.0 | 0.7 | 1.1 | 0.6 | 3.4 | - | 30-34 hours | | | | | |
| มี | 0.6 | - | - | - | - | - | - | - | 0.6 | - | - | Available | | | | | |
| ไม่มี | 42.9 | 4.1 | 10.1 | 6.8 | 7.9 | 9.0 | 0.7 | 1.1 | 0.6 | 3.4 | - | Not available | | | | | |
| 35-39 ชั่วโมง | 106.1 | 4.9 | 40.6 | 14.7 | 26.1 | 6.9 | 0.6 | 0.4 | 1.4 | 10.3 | 0.3 | 35-39 hours | | | | | |
| มี | 0.5 | - | - | - | - | - | - | - | - | 0.5 | - | Available | | | | | |
| ไม่มี | 105.6 | 4.9 | 40.6 | 14.7 | 26.1 | 6.9 | 0.6 | 0.4 | 1.4 | 9.8 | 0.3 | Not available | | | | | |
| 40-49 ชั่วโมง | 1,046.6 | 96.2 | 106.9 | 192.0 | 187.5 | 146.2 | 1.4 | 81.5 | 96.5 | 139.2 | 6.1 | 40-49 hours | | | | | |
| มี | 3.8 | - | 0.4 | 0.3 | 0.3 | 0.7 | - | 1.5 | - | 0.9 | - | Available | | | | | |
| ไม่มี | 1,042.8 | 96.2 | 106.9 | 191.6 | 187.2 | 145.5 | 1.4 | 80.1 | 95.5 | 138.3 | 6.1 | Not available | | | | | |
| 50 ชั่วโมงขึ้นไป | 586.0 | 61.0 | 4.8 | 14.4 | 15.3 | 297.8 | 1.9 | 53.6 | 21.5 | 115.6 | - | 50 hours and over | | | | | |
| มี | 1.9 | 0.5 | - | - | 15.3 | 1.5 | - | - | - | - | - | Available | | | | | |
| ไม่มี | 584.0 | 60.5 | 4.8 | 14.4 | 15.3 | 296.4 | 1.9 | 53.6 | 21.5 | 115.6 | - | Not available | | | | | |

ตารางที่ 9 จำนวนผู้มีงานทำ จำนวนคนตามอุตสาหกรรม จำนวนชั่วโมงทำงานต่อสัปดาห์ การมีเวลาเหลือพอและต้องการทำงานเพิ่มขึ้น และเพศ กรุงเทพมหานคร

TABLE 9 EMPLOYED PERSONS BY INDUSTRY, HOURS WORKED PER WEEK, AVAILABILITY FOR ADDITIONAL WORK AND SEX, BANGKOK

ไตรมาสที่ 2/2549 : Quarter 2/2006

หน่วยเป็นพัน : In Thousands

| จำนวนชั่วโมงทำงาน เพศ และ การมีเวลาเหลือพอ และต้องการทำงานเพิ่มขึ้น | อุตสาหกรรม Industry | | | | | | | | | | รวม | HOURS WORKED, SEX AND AVAILABILITY FOR ADDITIONAL WORK |
|--|--------------------------|---------------------|---|--------------------------|--|-----------------------------|---|--|---|---|-------|---|
| | เกษตรกรรม Agriculture | การประมง Fishing | เหมืองแร่ เหมืองหิน Mining & Quarrying | การผลิต Manufacturing | ไฟฟ้า ก๊าซ และประปา Electricity, Gas & Water supply | การก่อสร้าง Construction | การขายปลีก Wholesale & Retail trade | โรงแรม และภัตตาคาร Hotels & Restaurants | การขนส่ง Transport & Communi- cation | การขนส่ง Transport & Communi- cation | | |
| ยอดรวม | 3,854.1 | 14.9 | 8.8 | 2.0 | 851.9 | 11.3 | 221.0 | 927.3 | 407.0 | 333.4 | 333.4 | TOTAL |
| มี | 17.9 | - | - | - | 2.4 | - | 0.7 | 5.0 | 2.1 | 1.9 | 1.9 | Available |
| ไม่มี | 3,836.2 | 14.9 | 8.8 | 2.0 | 849.6 | 11.3 | 220.3 | 922.3 | 404.9 | 331.5 | 331.5 | Not available |
| มีงานประจำแต่ไม่ได้ทำงาน | 13.9 | 0.4 | 0.4 | - | 2.6 | - | 0.7 | 3.4 | 4.2 | 1.0 | 1.0 | With job not work |
| มี | 0.7 | - | - | - | - | - | 0.7 | - | - | - | - | Available |
| ไม่มี | 13.2 | 0.4 | 0.4 | - | 2.6 | - | - | 3.4 | 4.2 | 1.0 | 1.0 | Not available |
| 1-9 ชั่วโมง | 0.7 | - | - | - | - | - | - | - | 0.7 | - | - | 1-9 hours |
| มี | - | - | - | - | - | - | - | - | - | - | - | Available |
| ไม่มี | 0.7 | - | - | - | - | - | - | - | 0.7 | - | - | Not available |
| 10-19 ชั่วโมง | 13.1 | 0.5 | - | - | 1.0 | - | 1.4 | 0.4 | 1.0 | 2.4 | 2.4 | 10-19 hours |
| มี | - | - | - | - | - | - | - | - | - | - | - | Available |
| ไม่มี | 13.1 | 0.5 | - | - | 1.0 | - | 1.4 | 0.4 | 1.0 | 2.4 | 2.4 | Not available |
| 20-29 ชั่วโมง | 74.4 | - | 0.6 | - | 4.5 | - | 2.4 | 7.7 | 7.6 | 3.0 | 3.0 | 20-29 hours |
| มี | 2.2 | - | - | - | - | - | - | - | - | - | - | Available |
| ไม่มี | 72.3 | - | 0.6 | - | 4.5 | - | 2.4 | 7.7 | 7.6 | 3.0 | 3.0 | Not available |
| 30-34 ชั่วโมง | 79.7 | 1.3 | - | - | 10.9 | 1.0 | 2.2 | 14.3 | 4.7 | 7.7 | 7.7 | 30-34 hours |
| มี | 1.3 | - | - | - | - | - | - | - | - | - | - | Available |
| ไม่มี | 78.3 | 1.3 | - | - | 10.9 | 1.0 | 2.2 | 14.3 | 4.7 | 6.3 | 6.3 | Not available |
| 35-39 ชั่วโมง | 199.5 | 0.4 | 0.6 | - | 7.5 | 2.1 | 2.0 | 9.8 | 9.0 | 11.2 | 11.2 | 35-39 hours |
| มี | 1.2 | - | - | - | - | - | - | 0.7 | 0.5 | - | - | Available |
| ไม่มี | 198.2 | 0.4 | 0.6 | - | 7.5 | 2.1 | 2.0 | 9.1 | 8.4 | 11.2 | 11.2 | Not available |
| 40-49 ชั่วโมง | 2,218.1 | 7.4 | 4.0 | 2.0 | 659.3 | 7.6 | 146.4 | 502.8 | 127.7 | 161.3 | 161.3 | 40-49 hours |
| มี | 9.4 | - | - | - | 2.4 | - | - | 2.8 | 1.0 | 0.6 | 0.6 | Available |
| ไม่มี | 2,208.8 | 7.4 | 4.0 | 2.0 | 656.9 | 7.6 | 146.4 | 500.1 | 126.7 | 160.7 | 160.7 | Not available |
| 50 ชั่วโมงขึ้นไป | 1,254.8 | 4.9 | 3.2 | - | 166.1 | 0.6 | 66.1 | 399.0 | 252.2 | 146.9 | 146.9 | 50 hours and over |
| มี | 3.2 | - | - | - | - | - | - | 1.6 | 0.6 | - | - | Available |
| ไม่มี | 1,251.6 | 4.9 | 3.2 | - | 166.1 | 0.6 | 66.1 | 387.4 | 251.6 | 146.9 | 146.9 | Not available |

ตารางที่ 9 จำนวนผู้มีงานทำ จำแนกตามอุตสาหกรรม จำนวนชั่วโมงทำงานต่อสัปดาห์ การมีเวลาเหลือพอและต้องการทำงานเพิ่มขึ้น และเพศ กรุงเทพมหานคร (ต่อ)

TABLE 9 EMPLOYED PERSONS BY INDUSTRY, HOURS WORKED PER WEEK, AVAILABILITY FOR ADDITIONAL WORK AND SEX, BANGKOK (Contd.)

ไตรมาสที่ 2/2549 : Quarter 2/2006

หน่วยเป็นพัน : In Thousands

| จำนวนชั่วโมงทำงาน เพศ และ การมีเวลาเหลือพอ และต้องการทำงานเพิ่มขึ้น | อุตสาหกรรม (ต่อ) Industry (Contd.) | | | | | | | | | | HOURS WORKED, SEX AND AVAILABILITY FOR ADDITIONAL WORK |
|--|---|--|--|-----------------------|--|--|--|---|---------|---------|---|
| | สื่อกลาง ทางการเงิน Financial intermediation | อสังหาริมทรัพย์ และการให้เช่า Real estate & Renting | บริหารราชการ และป้องกันประเทศ Public adminis- tration & Defence | การศึกษา Education | ด้านสุขภาพและ สังคมสงเคราะห์ Health & Social work | บริการ ชุมชน สังคม & Social with employed persons | ลูกจ้างในครัว- เรือนส่วนบุคคล Private households | องค์กร ระหว่างประเทศ Extra-territorial organizations | ไม่ทราบ | Unknown | |
| ยอดรวม | 158.5 | 286.6 | 148.2 | 127.0 | 70.8 | 148.7 | 92.3 | 1.8 | 42.7 | 42.7 | |
| มี | 0.4 | 2.8 | - | 1.2 | - | 1.0 | 0.4 | - | - | - | Available |
| ไม่มี | 158.1 | 283.8 | 148.2 | 125.8 | 70.8 | 147.7 | 91.9 | 1.8 | 42.7 | 42.7 | Not available |
| มีงานประจำแต่ไม่ได้ทำงาน | - | - | 1.2 | - | - | - | - | - | - | - | With job not work |
| มี | - | - | - | - | - | - | - | - | - | - | Available |
| ไม่มี | - | - | 1.2 | - | - | - | - | - | - | - | Not available |
| 1-9 ชั่วโมง | - | - | - | - | - | - | - | - | - | - | 1-9 hours |
| มี | - | - | - | - | - | - | - | - | - | - | Available |
| ไม่มี | - | - | - | - | - | - | - | - | - | - | Not available |
| 10-19 ชั่วโมง | 0.6 | 0.7 | 0.5 | 3.6 | 0.7 | 0.3 | - | - | - | - | 10-19 hours |
| มี | - | - | - | - | - | - | - | - | - | - | Available |
| ไม่มี | 0.6 | 0.7 | 0.5 | 3.6 | 0.7 | 0.3 | - | - | - | - | Not available |
| 20-29 ชั่วโมง | 5.0 | 4.1 | 17.3 | 12.6 | 3.8 | 4.1 | 0.8 | - | 1.0 | 1.0 | 20-29 hours |
| มี | - | - | - | 1.2 | - | 1.0 | - | - | - | - | Available |
| ไม่มี | 5.0 | 4.1 | 17.3 | 11.4 | 3.8 | 3.2 | 0.8 | - | 1.0 | 1.0 | Not available |
| 30-34 ชั่วโมง | 13.5 | 5.9 | 4.6 | 7.9 | 2.4 | 2.5 | 0.9 | - | - | - | 30-34 hours |
| มี | - | - | - | - | - | - | - | - | - | - | Available |
| ไม่มี | 13.5 | 5.9 | 4.6 | 7.9 | 2.4 | 2.5 | 0.9 | - | - | - | Not available |
| 35-39 ชั่วโมง | 5.5 | 10.2 | 82.2 | 43.3 | 11.0 | 4.4 | 0.3 | - | - | - | 35-39 hours |
| มี | - | - | - | - | - | - | - | - | - | - | Available |
| ไม่มี | 5.5 | 10.2 | 82.2 | 43.3 | 11.0 | 4.4 | 0.3 | - | - | - | Not available |
| 40-49 ชั่วโมง | 123.4 | 205.8 | 38.3 | 56.1 | 43.4 | 66.8 | 24.6 | 1.3 | 40.0 | 40.0 | 40-49 hours |
| มี | 0.4 | 1.9 | - | - | - | - | 0.4 | - | - | - | Available |
| ไม่มี | 123.0 | 204.0 | 38.3 | 56.1 | 43.4 | 66.8 | 24.3 | 1.3 | 40.0 | 40.0 | Not available |
| 50 ชั่วโมงขึ้นไป | 10.5 | 59.9 | 4.2 | 3.4 | 9.5 | 70.7 | 65.6 | 0.4 | 1.7 | 1.7 | 50 hours and over |
| มี | - | 1.0 | - | - | - | - | - | - | - | - | Available |
| ไม่มี | 10.5 | 58.9 | 4.2 | 3.4 | 9.5 | 70.7 | 65.6 | 0.4 | 1.7 | 1.7 | Not available |

ตารางที่ 9 จำนวนผู้มีงานทำ จำแนกตามอุตสาหกรรม จำนวนชั่วโมงทำงานต่อสัปดาห์ การมีเวลาเหลือพอและต้องการทำงานเพิ่มขึ้น และเพศ กรุงเทพมหานคร
TABLE 9 EMPLOYED PERSONS BY INDUSTRY, HOURS WORKED PER WEEK, AVAILABILITY FOR ADDITIONAL WORK AND SEX, BANGKOK

ไตรมาสที่ 2/2549 : Quarter 2/2006

หน่วยเป็นพัน : In Thousands

| จำนวนชั่วโมงทำงาน เพศ และ การมีเวลาเหลือพอ และต้องการทำงานเพิ่มขึ้น | รวม | อุตสาหกรรม Industry | | | | | | | | | | การขนส่ง Transport & Communi- cation | HOURS WORKED, SEX AND AVAILABILITY FOR ADDITIONAL WORK |
|--|----------------|--------------------------|---------------------|--|-------------------------------|--|--------------------------|--|--|---|-------------------|---|---|
| | | เกษตรกรรม Agriculture | การประมง Fishing | เหมืองแร่ และหิน Mining & Quarrying | การผลิต Manufac- turing | ไฟฟ้า ก๊าซ และประปา Electricity, Gas & Water supply | ก่อสร้าง Construction | การขายส่ง การค้าปลีก Wholesale & Retail trade | โรงแรม และภัตตาคาร Hotels & Restaurants | การขนส่ง Transport & Communi- cation | | | |
| ชาย | 2,016.5 | 9.1 | 5.8 | 1.5 | 426.7 | 9.5 | 179.0 | 494.8 | 165.1 | 256.5 | MALE | | |
| มี | 9.9 | - | - | 0.6 | 0.7 | 3.1 | 1.0 | 1.3 | Available | | | | |
| ไม่มี | 2,006.6 | 9.1 | 5.8 | 1.5 | 426.1 | 9.5 | 178.3 | 491.7 | 164.1 | 255.2 | Not available | | |
| มีงานประจำแต่ไม่ได้ทำงาน | 6.7 | 0.4 | 0.4 | - | 1.2 | - | 0.7 | 1.5 | 0.8 | 1.0 | With job not work | | |
| มี | 0.7 | - | - | - | - | - | 0.7 | - | - | - | Available | | |
| ไม่มี | 6.0 | 0.4 | 0.4 | 1.2 | - | 1.5 | - | 1.5 | 0.8 | 1.0 | Not available | | |
| 1-9 ชั่วโมง | - | - | - | - | - | - | - | - | - | - | 1-9 hours | | |
| มี | - | - | - | - | - | - | - | - | - | - | Available | | |
| ไม่มี | - | - | - | - | - | - | - | - | - | - | Not available | | |
| 10-19 ชั่วโมง | 6.7 | - | - | - | - | 1.4 | 0.4 | 0.4 | 0.4 | 1.4 | 10-19 hours | | |
| มี | - | - | - | - | - | - | - | - | - | - | Available | | |
| ไม่มี | 6.7 | - | - | - | - | 1.4 | 0.4 | 0.4 | 0.4 | 1.4 | Not available | | |
| 20-29 ชั่วโมง | 33.1 | - | - | - | 1.6 | - | 1.7 | 3.7 | 4.9 | 2.6 | 20-29 hours | | |
| มี | 1.0 | - | - | - | - | - | - | - | - | - | Available | | |
| ไม่มี | 32.2 | - | - | - | 1.6 | - | 1.7 | 3.7 | 4.9 | 2.6 | Not available | | |
| 30-34 ชั่วโมง | 36.1 | 0.6 | - | - | 7.2 | 0.6 | 1.6 | 4.0 | 1.4 | 4.1 | 30-34 hours | | |
| มี | 0.7 | - | - | - | 7.2 | 0.6 | 1.6 | 4.0 | 1.4 | 4.1 | Available | | |
| ไม่มี | 35.4 | 0.6 | - | - | 7.2 | 0.6 | 1.6 | 4.0 | 1.4 | 4.1 | Not available | | |
| 35-39 ชั่วโมง | 93.4 | - | - | - | 4.5 | 1.6 | 1.5 | 3.5 | 1.9 | 7.4 | 35-39 hours | | |
| มี | 0.7 | - | - | - | 4.5 | 1.6 | 1.5 | 3.5 | 1.9 | 7.4 | Available | | |
| ไม่มี | 92.6 | - | - | - | 4.5 | 1.6 | 1.5 | 3.5 | 1.9 | 7.4 | Not available | | |
| 40-49 ชั่วโมง | 1,171.6 | 4.5 | 2.9 | 1.5 | 332.4 | 6.8 | 117.6 | 283.2 | 61.9 | 101.9 | 40-49 hours | | |
| มี | 5.6 | - | - | - | 0.6 | - | - | 1.7 | 1.0 | 0.6 | Available | | |
| ไม่มี | 1,166.0 | 4.5 | 2.9 | 1.5 | 331.8 | 6.8 | 117.6 | 281.6 | 60.9 | 101.3 | Not available | | |
| 50 ชั่วโมงขึ้นไป | 668.8 | 3.7 | 2.5 | - | 79.8 | 0.6 | 54.6 | 198.5 | 93.8 | 138.1 | 50 hours and over | | |
| มี | 1.2 | - | - | - | - | - | - | 0.7 | - | - | Available | | |
| ไม่มี | 667.6 | 3.7 | 2.5 | - | 79.8 | 0.6 | 54.6 | 197.8 | 93.8 | 138.1 | Not available | | |
| หญิง | 1,837.6 | 5.8 | 3.0 | 0.5 | 425.2 | 1.8 | 42.0 | 432.6 | 241.8 | 77.0 | FEMALE | | |
| มี | 8.0 | - | - | 1.8 | 1.9 | 1.9 | 0.6 | 0.6 | 1.1 | 0.6 | Available | | |
| ไม่มี | 1,829.6 | 5.8 | 3.0 | 0.5 | 423.4 | 1.8 | 42.0 | 430.6 | 240.7 | 76.4 | Not available | | |
| มีงานประจำแต่ไม่ได้ทำงาน | 7.1 | - | - | 1.4 | - | 1.9 | - | - | 3.4 | - | With job not work | | |
| มี | - | - | - | - | - | - | - | - | - | - | Available | | |
| ไม่มี | - | - | - | - | - | - | - | - | - | - | Not available | | |
| 1-9 ชั่วโมง | 0.7 | - | - | - | - | - | - | - | 0.7 | - | 1-9 hours | | |
| มี | - | - | - | - | - | - | - | - | - | - | Available | | |
| ไม่มี | - | - | - | - | - | - | - | - | - | - | Not available | | |
| 10-19 ชั่วโมง | 0.7 | - | - | - | - | - | - | - | 0.7 | - | 10-19 hours | | |
| มี | - | - | - | - | - | - | - | - | - | - | Available | | |
| ไม่มี | - | - | - | - | - | - | - | - | - | - | Not available | | |
| 20-29 ชั่วโมง | 6.4 | 0.5 | - | 1.0 | - | - | - | - | 0.5 | 1.0 | 20-29 hours | | |
| มี | - | - | - | - | - | - | - | - | - | - | Available | | |
| ไม่มี | 6.4 | 0.5 | - | 1.0 | - | - | - | - | 0.5 | 1.0 | Not available | | |
| 30-34 ชั่วโมง | 41.3 | - | 0.6 | 2.9 | - | 0.6 | - | 3.9 | 2.6 | 0.5 | 30-34 hours | | |
| มี | 1.2 | - | - | - | - | - | - | - | - | - | Available | | |
| ไม่มี | 40.1 | - | 0.6 | 2.9 | - | 0.6 | - | 3.9 | 2.6 | 0.5 | Not available | | |
| 35-39 ชั่วโมง | 43.5 | 0.7 | - | 3.7 | - | 0.6 | - | 10.4 | 3.3 | 3.5 | 35-39 hours | | |
| มี | 0.6 | - | - | - | - | - | - | - | - | - | Available | | |
| ไม่มี | 42.9 | 0.7 | - | 3.7 | - | 0.6 | - | 10.4 | 3.3 | 3.5 | Not available | | |
| 40-49 ชั่วโมง | 106.1 | 0.4 | 0.6 | 3.0 | - | 0.5 | - | 6.2 | 7.1 | 3.8 | 40-49 hours | | |
| มี | 0.5 | - | - | - | - | - | - | - | 0.5 | - | Available | | |
| ไม่มี | 105.6 | 0.4 | 0.6 | 3.0 | - | 0.5 | - | 6.2 | 7.1 | 3.8 | Not available | | |
| 50 ชั่วโมงขึ้นไป | 1,046.6 | 3.0 | 1.1 | 0.5 | 326.9 | 0.8 | 28.8 | 219.6 | 65.8 | 59.4 | 50 hours and over | | |
| มี | 3.8 | - | - | 1.8 | - | 1.1 | - | 1.1 | - | - | Available | | |
| ไม่มี | 1,042.8 | 3.0 | 1.1 | 0.5 | 325.1 | 0.8 | 28.8 | 218.5 | 65.8 | 59.4 | Not available | | |
| 50 ชั่วโมงขึ้นไป | 586.0 | 1.2 | 0.7 | - | 86.3 | - | 11.5 | 190.5 | 158.4 | 8.8 | 50 hours and over | | |
| มี | 1.9 | - | - | - | - | 0.9 | - | 0.9 | 0.6 | - | Available | | |
| ไม่มี | 584.0 | 1.2 | 0.7 | - | 86.3 | - | 11.5 | 189.6 | 157.8 | 8.8 | Not available | | |

ตารางที่ 9 จำนวนผู้จ้างงาน จำนวนชั่วโมงทำงานต่อสัปดาห์ การมีเวลาเหลือและต้องการทำงานเพิ่มขึ้น และเพศ กรุงเทพมหานคร (ต่อ)
 TABLE 9 EMPLOYED PERSONS BY INDUSTRY, HOURS WORKED PER WEEK, AVAILABILITY FOR ADDITIONAL WORK AND SEX, BANGKOK (Contd.)

ไตรมาสที่ 2/2549 : Quarter 2/2006

หน่วยเป็นพัน : In Thousands

| จำนวนชั่วโมงทำงาน และ การมีเวลาเหลือ และต้องการทำงานเพิ่มขึ้น | สื่อกลางทางการเงิน Intermediation | อสังหาริมทรัพย์ และเช่าอสังหาริมทรัพย์ Real estate & Renting | บริการราชการ และเมืองในจังหวัด Public administration & Delegation | การศึกษา Education | อุตสาหกรรม (ต่อ) Industry (Contd.) | | ธุรกิจส่วนตัว/ครัวเรือน Private households | บริการชุมชนสังคม & Social | องค์กรนอกภาครัฐ/องค์กรระหว่างประเทศ Extra-territorial organizations | ไม่ทราบ Unknown | HOURS WORKED, SEX AND AVAILABILITY FOR ADDITIONAL WORK |
|---|-----------------------------------|--|---|--------------------|---|-----------------|--|---------------------------|---|-------------------|--|
| | | | | | ด้านสุขภาพและสังคมเดสคาร์ท Health & Social work | สุขภาพ Industry | | | | | |
| ชาย | 65.8 | 159.2 | 80.5 | 45.3 | 18.9 | 60.0 | 13.2 | 0.7 | 24.9 | MALE | |
| มี | 0.4 | 1.8 | - | - | - | 1.0 | - | - | - | Available | |
| ไม่มี | 65.4 | 157.5 | 80.5 | 45.3 | 18.9 | 59.0 | 13.2 | 0.7 | 24.9 | Not available | |
| มีงานประจำแต่ไม่ได้ทำงาน | - | - | 0.8 | - | - | - | - | - | - | With job not work | |
| มี | - | - | - | - | - | - | - | - | - | Available | |
| ไม่มี | - | - | 0.8 | - | - | - | - | - | - | Not available | |
| 1-9 ชั่วโมง | - | - | - | - | - | - | - | - | - | 1-9 hours | |
| มี | - | - | - | - | - | - | - | - | - | Available | |
| ไม่มี | - | - | - | - | - | - | - | - | - | Not available | |
| 10-19 ชั่วโมง | - | 0.7 | 0.5 | 1.3 | 0.4 | 0.3 | - | - | - | 10-19 hours | |
| มี | - | - | - | - | - | - | - | - | - | Available | |
| ไม่มี | - | - | - | - | - | - | - | - | - | Not available | |
| ไม่มี | - | 0.7 | 0.5 | 1.3 | 0.4 | 0.3 | - | - | - | 10-19 hours | |
| มี | - | - | - | - | - | - | - | - | - | Available | |
| ไม่มี | - | - | - | - | - | - | - | - | - | Not available | |
| ไม่มี | 2.1 | 1.4 | 7.3 | 4.3 | 0.7 | 2.3 | - | - | 0.5 | 20-29 hours | |
| มี | - | - | - | - | - | 1.0 | - | - | - | Available | |
| ไม่มี | 2.1 | 1.4 | 7.3 | 4.3 | 0.7 | 1.3 | - | - | 0.5 | Not available | |
| มี | 5.6 | 2.1 | 3.0 | 3.9 | 0.5 | 1.7 | - | - | - | 30-34 hours | |
| ไม่มี | - | - | - | - | - | - | - | - | - | Available | |
| ไม่มี | 5.6 | 2.1 | 3.0 | 3.9 | 0.5 | 1.7 | - | - | - | Not available | |
| มี | 3.0 | 5.4 | 43.8 | 14.6 | 3.6 | 2.3 | 0.3 | - | - | 35-39 hours | |
| ไม่มี | - | - | - | - | - | - | - | - | - | Available | |
| ไม่มี | 3.0 | 5.4 | 43.8 | 14.6 | 3.6 | 2.3 | 0.3 | - | - | Not available | |
| มี | 48.3 | 103.6 | 22.1 | 18.5 | 11.0 | 26.8 | 5.5 | 0.7 | 22.7 | 40-49 hours | |
| ไม่มี | 0.4 | 1.3 | - | - | - | - | - | - | - | Available | |
| ไม่มี | 47.9 | 102.3 | 22.1 | 18.5 | 11.0 | 26.8 | 5.5 | 0.7 | 22.7 | Not available | |
| มี | 6.7 | 46.0 | 3.2 | 2.8 | 2.8 | 26.8 | 7.4 | - | 1.7 | 50 hours and over | |
| ไม่มี | - | 0.5 | - | - | - | - | - | - | - | Available | |
| ไม่มี | 6.7 | 45.5 | 3.2 | 2.8 | 2.8 | 26.8 | 7.4 | - | 1.7 | Not available | |
| หญิง | 92.7 | 127.4 | 67.7 | 81.6 | 51.9 | 88.7 | 79.1 | 1.1 | 17.8 | FEMALE | |
| มี | - | 1.1 | - | 1.2 | - | - | 0.4 | - | - | Available | |
| ไม่มี | 92.7 | 126.3 | 67.7 | 80.4 | 51.9 | 88.7 | 78.7 | 1.1 | 17.8 | Not available | |
| มีงานประจำแต่ไม่ได้ทำงาน | - | - | 0.4 | - | - | - | - | - | - | With job not work | |
| มี | - | - | - | - | - | - | - | - | - | Available | |
| ไม่มี | - | - | 0.4 | - | - | - | - | - | - | Not available | |
| 1-9 ชั่วโมง | - | - | - | - | - | - | - | - | - | 1-9 hours | |
| มี | - | - | - | - | - | - | - | - | - | Available | |
| ไม่มี | - | - | - | - | - | - | - | - | - | Not available | |
| 10-19 ชั่วโมง | 0.6 | - | - | 2.3 | 0.4 | - | - | - | - | 10-19 hours | |
| มี | - | - | - | - | - | - | - | - | - | Available | |
| ไม่มี | - | - | - | - | - | - | - | - | - | Not available | |
| ไม่มี | 0.6 | - | - | 2.3 | 0.4 | - | - | - | - | 10-19 hours | |
| มี | - | - | - | - | - | - | - | - | - | Available | |
| ไม่มี | - | - | - | - | - | - | - | - | - | Not available | |
| ไม่มี | 2.9 | 2.7 | 10.0 | 8.4 | 3.1 | 1.9 | 0.8 | - | 0.5 | 20-29 hours | |
| มี | - | - | - | 1.2 | - | - | - | - | - | Available | |
| ไม่มี | 2.9 | 2.7 | 10.0 | 7.2 | 3.1 | 1.9 | 0.8 | - | 0.5 | Not available | |
| มี | 7.9 | 3.8 | 1.6 | 4.1 | 2.0 | 0.8 | 0.9 | - | - | 30-34 hours | |
| ไม่มี | - | - | - | - | - | - | - | - | - | Available | |
| ไม่มี | 7.9 | 3.8 | 1.6 | 4.1 | 2.0 | 0.8 | 0.9 | - | - | Not available | |
| มี | 2.5 | 4.9 | 38.4 | 28.7 | 7.4 | 2.1 | - | - | - | 35-39 hours | |
| ไม่มี | - | - | - | - | - | - | - | - | - | Available | |
| ไม่มี | 2.5 | 4.9 | 38.4 | 28.7 | 7.4 | 2.1 | - | - | - | Not available | |
| มี | 75.1 | 102.2 | 16.2 | 37.6 | 32.4 | 40.0 | 19.2 | 0.7 | 17.3 | 40-49 hours | |
| ไม่มี | - | 0.6 | - | - | - | - | 0.4 | - | - | Available | |
| ไม่มี | 75.1 | 101.7 | 16.2 | 37.6 | 32.4 | 40.0 | 18.8 | 0.7 | 17.3 | Not available | |
| มี | 3.8 | 13.9 | 1.0 | 0.6 | 6.7 | 43.9 | 58.2 | 0.4 | - | 50 hours and over | |
| ไม่มี | - | 0.5 | - | - | - | - | - | - | - | Available | |
| ไม่มี | 3.8 | 13.4 | 1.0 | 0.6 | 6.7 | 43.9 | 58.2 | 0.4 | - | Not available | |

ตารางที่ 10 จำนวนผู้มีงานทำ จำแนกตามสถานภาพการทำงาน จำนวนชั่วโมงทำงานต่อสัปดาห์ การมีเวลาเหลือพอและต้องการทำงานเพิ่มขึ้น และเพศ กรุงเทพมหานคร

TABLE 10 EMPLOYED PERSONS BY WORK STATUS, HOURS WORKED PER WEEK, AVAILABILITY FOR ADDITIONAL WORK AND SEX, BANGKOK METROPOLIS

ไตรมาสที่ 2/2549 : Quarter 2/2006

หน่วยเป็นพัน : In Thousands

| จำนวนชั่วโมงทำงาน เพศ และ การมีเวลาเหลือพอ และต้องการทำงานเพิ่มขึ้น | รวม Total | สถานภาพการทำงาน Work Status | | | | | | ช่วยเหลือ Unpaid Family Worker | การรวมกลุ่ม Producers' Cooperatives | HOURS WORKED, SEX AND AVAILABILITY FOR ADDITIONAL WORK |
|--|--------------|-----------------------------|---|-------------------------------------|---------------------------------------|--------------------------------------|--------------------------------------|--------------------------------------|---|---|
| | | นายจ้าง Employer | ลูกจ้างรัฐบาล Government Employee | ลูกจ้างเอกชน Private Employee | ทำงานส่วนตัว Own Account Worker | ช่วยเหลือ Unpaid Family Worker | ช่วยเหลือ Unpaid Family Worker | | | |
| ยอดรวม | 3,854.1 | 228.4 | 380.2 | 2,260.2 | 673.5 | 309.4 | 2.5 | TOTAL | | |
| มี | 17.9 | 2.5 | - | 8.3 | 5.4 | 1.7 | - | Available | | |
| ไม่มี | 3,836.2 | 225.9 | 380.2 | 2,251.9 | 668.0 | 307.7 | 2.5 | Not available | | |
| มีงานประจำแต่ไม่ได้ทำงาน | 13.9 | 1.1 | 1.7 | 3.6 | 5.9 | 1.6 | - | With job not work | | |
| มี | 0.7 | 0.7 | - | - | - | - | - | Available | | |
| ไม่มี | 13.2 | 0.4 | 1.7 | 3.6 | 5.9 | 1.6 | - | Not available | | |
| 1-9 ชั่วโมง | 0.7 | - | - | - | 0.7 | - | - | 1-9 hours | | |
| มี | - | - | - | - | - | - | - | Available | | |
| ไม่มี | 0.7 | - | - | - | 0.7 | - | - | Not available | | |
| 10-19 ชั่วโมง | 13.1 | 0.4 | 2.9 | 5.1 | 4.0 | 0.8 | - | 10-19 hours | | |
| มี | - | - | - | - | - | - | - | Available | | |
| ไม่มี | 13.1 | 0.4 | 2.9 | 5.1 | 4.0 | 0.8 | - | Not available | | |
| 20-29 ชั่วโมง | 74.4 | 2.6 | 37.7 | 19.4 | 10.5 | 4.3 | - | 20-29 hours | | |
| มี | 2.2 | 1.0 | - | 1.2 | - | - | - | Available | | |
| ไม่มี | 72.3 | 1.6 | 37.7 | 18.2 | 10.5 | 4.3 | - | Not available | | |
| 30-34 ชั่วโมง | 79.7 | 1.6 | 15.6 | 47.8 | 11.6 | 3.1 | - | 30-34 hours | | |
| มี | 1.3 | - | - | - | 1.3 | - | - | Available | | |
| ไม่มี | 78.3 | 1.6 | 15.6 | 47.8 | 10.3 | 3.1 | - | Not available | | |
| 35-39 ชั่วโมง | 199.5 | 2.6 | 150.1 | 29.7 | 15.0 | 2.1 | - | 35-39 hours | | |
| มี | 1.2 | - | - | - | 1.2 | - | - | Available | | |
| ไม่มี | 198.2 | 2.6 | 150.1 | 29.7 | 13.8 | 2.1 | - | Not available | | |
| 40-49 ชั่วโมง | 2,218.1 | 127.6 | 145.5 | 1,729.8 | 131.6 | 82.2 | 1.6 | 40-49 hours | | |
| มี | 9.4 | 0.8 | - | 7.1 | 1.1 | 0.4 | - | Available | | |
| ไม่มี | 2,208.8 | 126.8 | 145.5 | 1,722.7 | 130.5 | 81.8 | 1.6 | Not available | | |
| 50 ชั่วโมงขึ้นไป | 1,254.8 | 92.6 | 26.8 | 425.0 | 494.2 | 215.2 | 0.9 | 50 hours and over | | |
| มี | 3.2 | - | - | - | 1.8 | 1.3 | - | Available | | |
| ไม่มี | 1,251.6 | 92.6 | 26.8 | 425.0 | 492.4 | 213.9 | 0.9 | Not available | | |

ตารางที่ 10 จำนวนผู้มีงานทำ จำนวนชั่วโมงการทำงาน จำนวนชั่วโมงทำงานต่อสัปดาห์ การมีเวลาเหลือพอและต้องการทำงานเพิ่มขึ้น และเพศ กรุงเทพมหานคร

TABLE 10 EMPLOYED PERSONS BY WORK STATUS, HOURS WORKED PER WEEK, AVAILABILITY FOR ADDITIONAL WORK AND SEX, BANGKOK METROPOLIS

ไตรมาสที่ 2/2549 : Quarter 2/2006

หน่วยเป็นพัน : In Thousands

| จำนวนชั่วโมงทำงาน เพศ และ การมีเวลาเหลือพอ และต้องการทำงานเพิ่มขึ้น | สถานภาพการทำงาน Work Status | | | | | | การรวมกลุ่ม Members of Producers' Cooperatives | HOURS WORKED, SEX AND AVAILABILITY FOR ADDITIONAL WORK |
|--|-----------------------------|---------------------|---|-------------------------------------|---------------------------------------|-------------------------------------|---|---|
| | รวม Total | นายจ้าง Employer | ลูกจ้างรัฐบาล Government Employee | ลูกจ้างเอกชน Private Employee | ทำงานส่วนตัว Own Account Worker | ครอบครัว Unpaid Family Worker | | |
| ชาย | 2,016.5 | 174.5 | 196.3 | 1,146.0 | 391.1 | 107.5 | 1.1 | MALE |
| มี | 9.9 | 2.5 | - | 3.3 | 3.2 | 0.9 | - | Available |
| ไม่มี | 2,006.6 | 172.1 | 196.3 | 1,142.7 | 387.9 | 106.7 | - | Not available |
| มีงานประจำแต่ไม่ได้ทำงาน | 6.7 | 1.1 | 0.8 | 2.0 | 2.1 | 0.8 | - | With job not work |
| มี | 0.7 | 0.7 | - | - | - | - | - | Available |
| ไม่มี | 6.0 | 0.4 | 0.8 | 2.0 | 2.1 | 0.8 | - | Not available |
| 1-9 ชั่วโมง | - | - | - | - | - | - | - | 1-9 hours |
| มี | - | - | - | - | - | - | - | Available |
| ไม่มี | - | - | - | - | - | - | - | Not available |
| 10-19 ชั่วโมง | 6.7 | 0.4 | 1.6 | 2.3 | 2.5 | - | - | 10-19 hours |
| มี | - | - | - | - | - | - | - | Available |
| ไม่มี | 6.7 | 0.4 | 1.6 | 2.3 | 2.5 | - | - | Not available |
| 20-29 ชั่วโมง | 33.1 | 2.0 | 14.1 | 10.0 | 4.2 | 2.9 | - | 20-29 hours |
| มี | 1.0 | 1.0 | 14.1 | 10.0 | 4.2 | 2.9 | - | Available |
| ไม่มี | 32.2 | 0.8 | 7.0 | 20.9 | 6.3 | 1.2 | - | Not available |
| 30-34 ชั่วโมง | 36.1 | 0.8 | 7.0 | 20.9 | 6.3 | 1.2 | - | 30-34 hours |
| มี | 0.7 | 0.8 | 7.0 | 20.9 | 6.3 | 1.2 | - | Available |
| ไม่มี | 35.4 | 1.0 | 7.34 | 12.6 | 5.6 | - | - | Not available |
| 35-39 ชั่วโมง | 93.4 | 1.0 | 7.34 | 12.6 | 6.3 | - | - | 35-39 hours |
| มี | 0.7 | 0.7 | 7.34 | 12.6 | 5.6 | - | - | Available |
| ไม่มี | 92.6 | 1.0 | 8.25 | 17.1 | 8.33 | 28.8 | 0.6 | Not available |
| 40-49 ชั่วโมง | 1,171.6 | 104.8 | 82.5 | 871.5 | 33.3 | 0.4 | - | 40-49 hours |
| มี | 5.6 | 0.8 | 82.5 | 868.2 | 28.5 | 0.6 | - | Available |
| ไม่มี | 1,166.0 | 104.0 | 17.0 | 226.8 | 0.7 | 0.5 | - | Not available |
| 50 ชั่วโมงขึ้นไป | 668.8 | 64.5 | 17.0 | 226.8 | 285.7 | 73.3 | 0.4 | 50 hours and over |
| มี | 1.2 | 64.5 | 17.0 | 226.8 | 285.7 | 73.3 | 0.4 | Available |
| ไม่มี | 667.6 | 53.9 | 183.9 | 1,114.2 | 282.4 | 201.9 | 1.4 | Not available |
| หญิง | 1,837.6 | 53.9 | 183.9 | 1,109.3 | 280.2 | 0.8 | 1.4 | FEMALE |
| มี | 8.0 | - | - | 5.0 | 2.2 | 0.9 | - | Available |
| ไม่มี | 1,829.6 | 53.9 | 183.9 | 1,109.3 | 280.2 | 201.0 | - | Not available |
| มีงานประจำแต่ไม่ได้ทำงาน | 7.1 | - | 0.9 | 1.6 | 3.9 | 0.8 | - | With job not work |
| มี | - | - | 0.9 | 1.6 | - | - | - | Available |
| ไม่มี | 7.1 | - | 0.9 | 1.6 | 3.9 | 0.8 | - | Not available |
| 1-9 ชั่วโมง | 0.7 | - | - | - | 0.7 | - | - | 1-9 hours |
| มี | - | - | - | - | - | - | - | Available |
| ไม่มี | - | - | - | - | - | - | - | Not available |
| 10-19 ชั่วโมง | 6.4 | - | 1.2 | 2.8 | 1.5 | 0.8 | - | 10-19 hours |
| มี | - | - | - | - | - | - | - | Available |
| ไม่มี | 6.4 | - | 1.2 | 2.8 | 1.5 | 0.8 | - | Not available |
| 20-29 ชั่วโมง | 41.3 | 0.6 | 23.6 | 9.4 | 6.4 | 1.4 | - | 20-29 hours |
| มี | 1.2 | - | 23.6 | 8.2 | 6.4 | 1.4 | - | Available |
| ไม่มี | 40.1 | 0.6 | 8.6 | 26.9 | 5.3 | 1.9 | - | Not available |
| 30-34 ชั่วโมง | 43.5 | 0.8 | 8.6 | 26.9 | 5.3 | 1.9 | - | 30-34 hours |
| มี | 0.6 | - | 8.6 | 26.9 | 5.3 | 1.9 | - | Available |
| ไม่มี | 42.9 | 0.8 | 8.6 | 26.9 | 5.3 | 1.9 | - | Not available |
| 35-39 ชั่วโมง | 106.1 | 1.5 | 76.7 | 17.1 | 8.6 | 2.1 | - | 35-39 hours |
| มี | 0.5 | - | 76.7 | 17.1 | 8.1 | 2.1 | - | Available |
| ไม่มี | 105.6 | 1.5 | 63.0 | 858.3 | 48.3 | 53.3 | 0.9 | Not available |
| 40-49 ชั่วโมง | 1,046.6 | 22.8 | 63.0 | 858.3 | 48.3 | 53.3 | 0.9 | 40-49 hours |
| มี | 3.8 | - | 63.0 | 854.5 | 48.3 | 53.3 | 0.9 | Available |
| ไม่มี | 1,042.8 | 22.8 | 9.9 | 198.2 | 207.8 | 141.5 | 0.5 | Not available |
| 50 ชั่วโมงขึ้นไป | 586.0 | 28.2 | 9.9 | 198.2 | 1.1 | 0.9 | - | 50 hours and over |
| มี | 1.9 | - | 9.9 | 198.2 | 206.7 | 140.6 | 0.5 | Available |
| ไม่มี | 584.0 | 28.2 | 9.9 | 198.2 | 206.7 | 140.6 | 0.5 | Not available |

ตารางที่ 11 จำนวนผู้มีงานทำ จำนวนตามกลุ่มอายุ จำนวนชั่วโมงทำงานต่อสัปดาห์ การมีเวลาเหลือพอและต้องการทำงานเพิ่มขึ้น และเพศ กรุงเทพมหานคร

TABLE 11 EMPLOYED PERSONS BY AGE GROUP, HOURS WORKED PER WEEK, AVAILABILITY FOR ADDITIONAL WORK AND SEX, BANGKOK METROPOLIS

ไตรมาสที่ 2/2549 : Quarter 2/2006

หน่วยเป็นพัน : In Thousands

| จำนวนชั่วโมงทำงาน เพศ และ การมีเวลาเหลือพอ และต้องการทำงานเพิ่มขึ้น | รวม | กลุ่มอายุ Age Group | | | | | | | HOURS WORKED, SEX AND AVAILABILITY FOR ADDITIONAL WORK | |
|--|---------|---------------------|-------|-------|-------|-------|-------|-------|---|-------------------|
| | | 15-19 | 20-24 | 25-29 | 30-34 | 35-39 | 40-49 | 50-59 | >= 60 | TOTAL |
| ยอดรวม | 3,854.1 | 88.6 | 267.4 | 648.9 | 676.3 | 606.2 | 951.3 | 510.5 | 104.9 | |
| มี | 17.9 | 0.5 | 0.2 | 1.5 | 2.8 | 3.5 | 7.8 | 1.6 | - | Available |
| ไม่มี | 3,836.2 | 88.1 | 267.2 | 647.4 | 673.5 | 602.7 | 943.4 | 509.0 | 104.9 | Not available |
| มีงานประจำแต่ไม่ได้ทำงาน | 13.9 | 0.6 | 0.3 | 0.8 | 2.2 | 3.5 | 3.2 | 1.9 | 1.5 | With job not work |
| มี | 0.7 | - | - | - | - | - | 0.7 | - | - | Available |
| ไม่มี | 13.2 | 0.6 | 0.3 | 0.8 | 2.2 | 3.5 | 2.5 | 1.9 | 1.5 | Not available |
| 1-9 ชั่วโมง | 0.7 | - | - | - | - | 0.7 | - | - | - | 1-9 hours |
| มี | - | - | - | - | - | - | - | - | - | Available |
| ไม่มี | 0.7 | - | - | - | - | 0.7 | - | - | - | Not available |
| 10-19 ชั่วโมง | 13.1 | 0.9 | 0.3 | 2.3 | 1.2 | 1.5 | 4.3 | 1.9 | 0.7 | 10-19 hours |
| มี | - | - | - | - | - | - | - | - | - | Available |
| ไม่มี | 13.1 | 0.9 | 0.3 | 2.3 | 1.2 | 1.5 | 4.3 | 1.9 | 0.7 | Not available |
| 20-29 ชั่วโมง | 74.4 | - | 1.9 | 9.0 | 4.9 | 14.4 | 24.8 | 16.5 | 2.9 | 20-29 hours |
| มี | 2.2 | - | - | - | 0.4 | - | 1.8 | - | - | Available |
| ไม่มี | 72.3 | - | 1.9 | 9.0 | 4.6 | 14.4 | 23.1 | 16.5 | 2.9 | Not available |
| 30-34 ชั่วโมง | 79.7 | 0.8 | 4.6 | 9.4 | 12.7 | 14.4 | 24.2 | 12.8 | 0.9 | 30-34 hours |
| มี | 1.3 | - | - | - | - | - | 1.3 | - | - | Available |
| ไม่มี | 78.3 | 0.8 | 4.6 | 9.4 | 12.7 | 14.4 | 22.8 | 12.8 | 0.9 | Not available |
| 35-39 ชั่วโมง | 199.5 | 0.8 | 7.2 | 24.9 | 22.9 | 35.9 | 55.6 | 44.1 | 8.1 | 35-39 hours |
| มี | 1.2 | - | - | - | - | - | 0.7 | 0.5 | - | Available |
| ไม่มี | 198.2 | 0.8 | 7.2 | 24.9 | 22.9 | 35.9 | 54.9 | 43.6 | 8.1 | Not available |
| 40-49 ชั่วโมง | 2,218.1 | 54.5 | 172.3 | 451.4 | 428.6 | 350.7 | 479.5 | 236.7 | 44.5 | 40-49 hours |
| มี | 9.4 | - | - | 1.5 | 2.4 | 1.7 | 2.7 | 1.0 | - | Available |
| ไม่มี | 2,208.8 | 54.5 | 172.3 | 450.0 | 426.1 | 349.0 | 476.8 | 235.7 | 44.5 | Not available |
| 50 ชั่วโมงขึ้นไป | 1,254.8 | 31.0 | 81.0 | 151.1 | 203.8 | 185.3 | 359.7 | 196.7 | 46.4 | 50 hours and over |
| มี | 3.2 | 0.5 | 0.2 | - | - | 1.9 | 0.6 | - | - | Available |
| ไม่มี | 1,251.6 | 30.5 | 80.7 | 151.1 | 203.8 | 183.4 | 359.1 | 196.7 | 46.4 | Not available |

ตารางที่ 11 จำนวนผู้มีงานทำ จำนวนตามกลุ่มอายุ จำนวนชั่วโมงทำงานต่อสัปดาห์ การมีเวลาเหลือพอและต้องการทำงานเพิ่มขึ้น และเพศ กรุงเทพมหานคร และเขตกรุงเทพมหานคร

TABLE 11 EMPLOYED PERSONS BY AGE GROUP, HOURS WORKED PER WEEK, AVAILABILITY FOR ADDITIONAL WORK AND SEX, BANGKOK METROPOLIS

| ประเภทที่ 2/2549 : Quarter 2/2006 | จำนวนชั่วโมงทำงาน | กลุ่มอายุ Age Group | | | | | | | | | | รวม | SEX AND AVAILABILITY FOR ADDITIONAL WORK | |
|-----------------------------------|-------------------|---------------------|-------|-------|-------|-------|-------|-------|-------|-------------------|--|-----|--|--|
| | | 15-19 | 20-24 | 25-29 | 30-34 | 35-39 | 40-49 | 50-59 | >= 60 | HOURS WORKED, | SEX AND AVAILABILITY FOR ADDITIONAL WORK | | | |
| | Total | 51.0 | 152.3 | 325.4 | 344.0 | 301.4 | 486.5 | 291.9 | 63.9 | MALE | | | | |
| ชาย | 2,016.5 | 9.9 | - | - | 1.8 | 1.7 | 4.9 | 1.0 | - | Available | | | | |
| มี | 2,006.6 | 50.5 | 152.3 | 325.4 | 342.2 | 299.7 | 481.6 | 290.9 | 63.9 | Not available | | | | |
| ไม่มี | 6.7 | - | 0.8 | 1.5 | 1.2 | 1.9 | 0.9 | - | 0.4 | With job not work | | | | |
| มีงานประจำแต่ไม่ได้ทำงาน | 0.7 | - | - | - | - | 0.7 | - | - | - | Available | | | | |
| 1-9 ชั่วโมง | 6.0 | - | - | 0.8 | 1.5 | 1.2 | 1.2 | 0.9 | 0.4 | Not available | | | | |
| 10-19 ชั่วโมง | - | - | - | - | - | - | - | - | - | 1-9 hours | | | | |
| 20-29 ชั่วโมง | 6.7 | 0.4 | 0.3 | - | 0.7 | 1.0 | 2.1 | 1.9 | 0.4 | Not available | | | | |
| 30-34 ชั่วโมง | 33.1 | 0.4 | 0.3 | 3.1 | 2.2 | 1.0 | 2.1 | 1.9 | 0.4 | Available | | | | |
| 35-39 ชั่วโมง | 1.0 | - | 1.1 | 3.1 | 2.2 | 5.2 | 11.0 | 8.6 | 2.0 | Not available | | | | |
| 40-49 ชั่วโมง | 32.2 | 0.4 | 1.1 | 4.0 | 4.4 | 7.7 | 11.9 | 5.2 | 0.5 | Available | | | | |
| 50-59 ชั่วโมง | 36.1 | 0.4 | 2.1 | 4.0 | 4.4 | 7.7 | 11.9 | 5.2 | 0.5 | Not available | | | | |
| 60 ชั่วโมงขึ้นไป | 0.7 | - | - | - | - | - | 0.7 | - | - | 30-34 hours | | | | |
| ไม่มี | 93.4 | 0.4 | 2.1 | 4.0 | 4.4 | 7.7 | 11.1 | 5.2 | 0.5 | Available | | | | |
| 1-9 ชั่วโมง | 0.7 | - | - | 10.7 | 8.8 | 18.8 | 27.0 | 19.6 | 4.1 | Not available | | | | |
| 10-19 ชั่วโมง | 92.6 | 0.4 | 4.1 | 10.7 | 8.8 | 18.8 | 26.3 | 19.6 | 4.1 | Available | | | | |
| 20-29 ชั่วโมง | 1,171.6 | 33.3 | 92.1 | 226.7 | 207.7 | 174.7 | 257.8 | 147.3 | 32.0 | Not available | | | | |
| 30-34 ชั่วโมง | 5.6 | - | 1.8 | 1.0 | 1.8 | 1.0 | 1.8 | 1.0 | - | Available | | | | |
| 35-39 ชั่วโมง | 1,166.0 | 33.3 | 92.1 | 226.7 | 205.9 | 173.7 | 256.0 | 146.2 | 32.0 | Not available | | | | |
| 40-49 ชั่วโมง | 688.8 | 16.5 | 52.7 | 80.2 | 118.7 | 92.9 | 174.8 | 108.5 | 24.6 | 50 hours and over | | | | |
| 50 ชั่วโมงขึ้นไป | 1.2 | 0.5 | - | - | - | 0.7 | - | - | - | Available | | | | |
| ไม่มี | 667.6 | 16.0 | 52.7 | 80.2 | 118.7 | 92.1 | 174.8 | 108.5 | 24.6 | Not available | | | | |
| หญิง | 1,837.6 | 37.6 | 115.1 | 323.5 | 332.3 | 304.8 | 464.7 | 218.6 | 41.0 | FEMALE | | | | |
| มี | 8.0 | - | 0.2 | 1.5 | 1.0 | 1.9 | 2.9 | 0.5 | - | Available | | | | |
| ไม่มี | 1,829.6 | 37.6 | 114.9 | 322.0 | 331.2 | 303.0 | 461.8 | 218.1 | 41.0 | Not available | | | | |
| มีงานประจำแต่ไม่ได้ทำงาน | 7.1 | 0.6 | 0.3 | - | 0.7 | 2.3 | 1.3 | 1.0 | 1.1 | With job not work | | | | |
| 1-9 ชั่วโมง | 7.1 | 0.6 | 0.3 | - | 0.7 | 2.3 | 1.3 | 1.0 | 1.1 | Available | | | | |
| 10-19 ชั่วโมง | 0.7 | - | - | - | - | 0.7 | - | - | - | Not available | | | | |
| 20-29 ชั่วโมง | 6.4 | 0.5 | - | 2.3 | 0.5 | 0.5 | 2.2 | - | 0.4 | 1-9 hours | | | | |
| 30-34 ชั่วโมง | 6.4 | 0.5 | - | 2.3 | 0.5 | 0.5 | 2.2 | - | 0.4 | Available | | | | |
| 35-39 ชั่วโมง | 41.3 | - | 0.8 | 6.0 | 2.7 | 9.2 | 13.8 | 7.9 | 0.9 | Not available | | | | |
| 40-49 ชั่วโมง | 1.2 | - | - | 0.4 | - | 0.8 | - | - | - | Available | | | | |
| 50 ชั่วโมงขึ้นไป | 40.1 | 0.4 | 0.8 | 6.0 | 2.3 | 9.2 | 13.0 | 7.9 | 0.9 | Not available | | | | |
| ไม่มี | 43.5 | 0.4 | 2.5 | 5.4 | 8.3 | 6.6 | 12.3 | 7.6 | 0.4 | 30-34 hours | | | | |
| 1-9 ชั่วโมง | 0.6 | - | - | - | - | - | 0.6 | - | - | Available | | | | |
| 10-19 ชั่วโมง | 42.9 | 0.4 | 2.5 | 5.4 | 8.3 | 6.6 | 11.7 | 7.6 | 0.4 | Not available | | | | |
| 20-29 ชั่วโมง | 106.1 | 0.5 | 3.1 | 14.2 | 14.2 | 17.1 | 28.6 | 24.5 | 4.1 | 35-39 hours | | | | |
| 30-34 ชั่วโมง | 0.5 | - | - | - | - | - | - | 0.5 | - | Available | | | | |
| 35-39 ชั่วโมง | 105.6 | 0.5 | 3.1 | 14.2 | 14.2 | 17.1 | 28.6 | 24.0 | 4.1 | Not available | | | | |
| 40-49 ชั่วโมง | 1,046.6 | 21.2 | 80.1 | 224.7 | 220.9 | 176.0 | 221.7 | 89.5 | 12.5 | 40-49 hours | | | | |
| 50 ชั่วโมงขึ้นไป | 3.8 | - | - | 1.5 | 0.6 | 0.7 | 0.9 | - | - | Available | | | | |
| ไม่มี | 1,042.8 | 21.2 | 80.1 | 223.2 | 220.2 | 175.2 | 220.8 | 89.5 | 12.5 | Not available | | | | |
| 1-9 ชั่วโมง | 586.0 | 14.4 | 28.3 | 70.9 | 85.1 | 92.4 | 184.8 | 88.2 | 21.8 | 50 hours and over | | | | |
| 10-19 ชั่วโมง | 1.9 | - | 0.2 | - | - | 1.1 | 0.6 | - | - | Available | | | | |
| 20-29 ชั่วโมง | 584.0 | 14.4 | 28.1 | 70.9 | 85.1 | 91.3 | 184.2 | 88.2 | 21.8 | Not available | | | | |

หน่วยเป็นพัน : in Thousands

ตารางที่ 12 จำนวนผู้ว่างงาน ที่หางานทำ จำแนกตามระยะเวลาที่หางานทำ ระดับการศึกษาที่สำเร็จ และเพศ กรุงเทพมหานคร

TABLE 12 UNEMPLOYED PERSONS, SEEKING JOB BY DURATION OF SEEKING JOB, LEVEL OF EDUCATIONAL ATTAINMENT AND SEX, BANGKOK METROPOLIS

ไตรมาสที่ 2/2549 : Quarter 2/2006

หน่วยเป็นพัน : In Thousands

| ระดับการศึกษาที่สำเร็จ | รวม | ระยะเวลาที่หางานทำ | | | | | | Duration of seeking job | | | LEVEL OF EDUCATIONAL ATTAINMENT | | | |
|--------------------------------|--------|--------------------|---------------|---------------|---------------|----------------|------------|-------------------------|--------|--------|---------------------------------|--------|---------|----------------------------------|
| | | < 1 เดือน | 1 - 2.9 เดือน | 3 - 5.9 เดือน | 6 - 8.9 เดือน | 9 - 11.9 เดือน | >=12 เดือน | Months | Months | Months | Months | Months | Unknown | Attainment |
| ยอดรวม | 12,261 | 2,008 | 4,204 | 2,231 | 566 | - | 3,252 | - | - | - | - | - | - | TOTAL |
| ไม่มีการศึกษา | - | - | - | - | - | - | - | - | - | - | - | - | - | No education |
| ต่ำกว่าประถมศึกษา | - | - | - | - | - | - | - | - | - | - | - | - | - | Less than Elementary |
| ประถมศึกษา | - | - | - | - | - | - | - | - | - | - | - | - | - | Elementary |
| มัธยมศึกษาตอนต้น | 1,076 | 710 | - | - | - | - | - | - | - | - | 366 | - | - | Lower Secondary |
| มัธยมศึกษาตอนปลาย | 2,250 | - | 960 | - | - | - | - | - | - | - | 1,290 | - | - | Upper Secondary Level |
| สายสามัญ | 1,692 | - | 960 | - | - | - | - | - | - | - | 732 | - | - | General/Academic |
| สายอาชีพศึกษา | 557 | - | - | - | - | - | - | - | - | - | 557 | - | - | Vocational |
| สายวิชาการศึกษา | - | - | - | - | - | - | - | - | - | - | - | - | - | Teacher Training |
| อุดมศึกษา | 8,430 | 1,298 | 2,739 | 2,231 | 566 | - | 1,596 | - | - | - | - | - | - | Higher Level |
| สายวิชาการ | 6,780 | 647 | 2,739 | 2,231 | - | - | 1,163 | - | - | - | - | - | - | Academic |
| สายวิชาชีพ | 1,650 | 651 | - | - | 566 | - | 433 | - | - | - | - | - | - | Higher Technical Education |
| สายวิชาการศึกษา 1/ อื่นๆ | - | - | - | - | - | - | - | - | - | - | - | - | - | Teacher Training 1/ Others |
| ไม่ทราบ | 504 | - | 504 | - | - | - | - | - | - | - | - | - | - | Unknown |

1/ รวมอาชีพระยะสั้น 1/ Including Short Course Vocational

ตารางที่ 12 จำนวนผู้ว่างงาน ที่หางานทำ จำแนกตามระยะเวลาที่หางานทำ ระดับการศึกษาที่สำเร็จ และเพศ กรุงเทพมหานคร

TABLE 12 UNEMPLOYED PERSONS, SEEKING JOB BY DURATION OF SEEKING JOB, LEVEL OF EDUCATIONAL ATTAINMENT AND SEX, BANGKOK METROPOLIS

ไตรมาสที่ 2/2549 : Quarter 2/2006

หน่วยเป็นพัน : In Thousands

| ระดับการศึกษาที่สำเร็จ | รวม | ระยะเวลาที่หางานทำ | | | | | | Duration of seeking job | | LEVEL OF EDUCATIONAL ATTAINMENT |
|--------------------------|-------|--------------------|---------------|---------------|---------------|----------------|------------|-------------------------|---------|---------------------------------|
| | | < 1 เดือน | 1 - 2.9 เดือน | 3 - 5.9 เดือน | 6 - 8.9 เดือน | 9 - 11.9 เดือน | >=12 เดือน | ไม่ทราบ | | |
| Total | Month | Months | Months | Months | Months | Months | Months | Months | Unknown | |
| ชาย | 5,073 | 651 | 974 | 1,758 | - | - | 1,690 | - | - | MALE |
| ไม่มีการศึกษา | - | - | - | - | - | - | - | - | - | No education |
| ต่ำกว่าประถมศึกษา | - | - | - | - | - | - | - | - | - | Less than Elementary |
| ประถมศึกษา | - | - | - | - | - | - | - | - | - | Elementary |
| มัธยมศึกษาตอนต้น | - | - | - | - | - | - | - | - | - | Lower Secondary |
| มัธยมศึกษาตอนปลาย | 1,077 | - | 520 | - | - | - | 557 | - | - | Upper Secondary Level |
| สายสามัญ | 520 | - | 520 | - | - | - | - | - | - | General/Academic |
| สายอาชีพศึกษา | 557 | - | - | - | - | - | 557 | - | - | Vocational |
| สายวิชาการศึกษา | - | - | - | - | - | - | - | - | - | Teacher Training |
| อุดมศึกษา | 3,996 | 651 | 454 | 1,758 | - | - | 1,133 | - | - | Higher Level |
| สายวิชาการ | 2,912 | - | 454 | 1,758 | - | - | 700 | - | - | Academic |
| สายวิชาชีพ | 1,084 | 651 | - | - | - | - | 433 | - | - | Higher Technical Education |
| สายวิชาการศึกษา | - | - | - | - | - | - | - | - | - | Teacher Training |
| อื่นๆ 1/ | - | - | - | - | - | - | - | - | - | Others 1/ |
| ไม่ทราบ | - | - | - | - | - | - | - | - | - | Unknown |
| หญิง | 7,188 | 1,357 | 3,230 | 473 | 566 | - | 1,562 | - | - | FEMALE |
| ไม่มีการศึกษา | - | - | - | - | - | - | - | - | - | No education |
| ต่ำกว่าประถมศึกษา | - | - | - | - | - | - | - | - | - | Less than Elementary |
| ประถมศึกษา | - | - | - | - | - | - | - | - | - | Elementary |
| มัธยมศึกษาตอนต้น | 1,076 | 710 | - | - | - | - | 366 | - | - | Lower Secondary |
| มัธยมศึกษาตอนปลาย | 1,172 | - | 440 | - | - | - | 732 | - | - | Upper Secondary Level |
| สายสามัญ | 1,172 | - | 440 | - | - | - | 732 | - | - | General/Academic |
| สายอาชีพศึกษา | - | - | - | - | - | - | - | - | - | Vocational |
| สายวิชาการศึกษา | - | - | - | - | - | - | - | - | - | Teacher Training |
| อุดมศึกษา | 4,435 | 647 | 2,285 | 473 | 566 | - | 464 | - | - | Higher Level |
| สายวิชาการ | 3,869 | 647 | 2,285 | 473 | - | - | 464 | - | - | Academic |
| สายวิชาชีพ | 566 | - | - | - | 566 | - | - | - | - | Higher Technical Education |
| สายวิชาการศึกษา | - | - | - | - | - | - | - | - | - | Teacher Training |
| อื่นๆ 1/ | - | - | - | - | - | - | - | - | - | Others 1/ |
| ไม่ทราบ | 504 | - | 504 | - | - | - | - | - | - | Unknown |

1/ รวมอาชีพระยะสั้น

1/ Including Short Course Vocational

ตารางที่ 13 จำนวนผู้ว่างงาน ที่เคยทำงานมาก่อน จำแนกตามอาชีพที่ทำงานครั้งสุดท้าย อุตสาหกรรมที่ทำงานครั้งสุดท้าย และเพศ กรุงเทพมหานคร
TABLE 13 UNEEMPLOYED PERSONS, EVER WORKED BY LAST OCCUPATION, LAST INDUSTRY AND SEX, BANGKOK METROPOLIS

ไตรมาสที่ 2/2549 : Quarter 2/2006

หน่วยเป็นพัน : In Thousands

| อาชีพที่ทำงานครั้งสุดท้าย | อุตสาหกรรมที่ทำงานครั้งสุดท้าย | | | | | | | | | | LAST OCCUPATION |
|---|--------------------------------|-----------|-----------------------|------------------------|------------------------------------|------------------------|-----------------------------|---|--|---------------|---|
| | รวม | เกษตรกรรม | การประมง | เหมืองแร่ เหมืองหิน | การผลิต | ไฟฟ้า ก๊าซ และประปา | การก่อสร้าง | การขายปลีก Wholesale & Retail trade | โรงแรม และภัตตาคาร Hotels & Restaurants | การขนส่ง | |
| Total | Agriculture | Fishing | Mining & Quarrying | Manufacturing | Electricity, Gas & Water supply | Construction | Wholesale & Retail trade | Hotels & Restaurants | Transport | Communication | LAST OCCUPATION |
| ยอดรวม | 30,124 | - | - | - | 3,058 | 667 | 4,714 | 9,332 | 657 | 1,001 | TOTAL |
| 1. ผู้บัญญัติกฎหมาย ข้าราชการระดับอาวุโส และผู้จัดการ | 1,593 | - | - | - | - | 1,089 | 504 | - | - | - | 1. Legislators, senior officials and managers |
| 2. ผู้ประกอบวิชาชีพด้านต่างๆ | 3,586 | - | - | - | - | - | - | - | - | - | 2. Professionals |
| 3. ผู้ประกอบวิชาชีพด้านเทคนิคสาขาต่างๆ และอาชีพที่เกี่ยวข้อง | 857 | - | - | - | - | - | - | - | - | - | 3. Technicians and associate professionals |
| 4. เสมียน | 4,415 | - | - | - | - | 384 | 1,121 | 380 | 464 | - | 4. Clerks |
| 5. พนักงานบริการและพนักงานในร้านค้า และตลาด | 5,192 | - | - | - | - | - | 4,043 | 277 | - | - | 5. Service workers and shop and market sales workers |
| 6. ผู้ปฏิบัติงานที่มีฝีมือในด้านการเกษตร และการประมง | - | - | - | - | - | - | - | - | - | - | 6. Skilled agricultural and fishery workers |
| 7. ผู้ปฏิบัติงานด้านความงามทางทงฝีมือ และธุรกิจการค้าที่เกี่ยวข้อง | 7,500 | - | - | - | 2,692 | 3,241 | 1,567 | - | - | - | 7. Craft and related trades workers |
| 8. ผู้ปฏิบัติงานโรงงานและเครื่องจักร และผู้ปฏิบัติงานด้านการประกอบ | 3,536 | - | - | - | 366 | 667 | 1,089 | - | 538 | - | 8. Plant and machine operators and assemblers |
| 9. อาชีพพื้นฐานต่างๆ ในด้านกรขาย และการให้บริการ | 2,543 | - | - | - | - | - | 1,008 | - | - | - | 9. Elementary occupations |
| 10. คนงานซึ่งไม่ได้จำแนกใช้หมวดอื่น | 903 | - | - | - | - | - | - | - | - | - | 10. Workers not classifiable by occupation |

ตารางที่ 13 จำนวนผู้ว่างงาน ที่เคยทำงานมาก่อน จำแนกตามอาชีพที่ทำงานครั้งสุดท้าย อุตสาหกรรมที่ทำงานครั้งสุดท้าย และเพศ กรุงเทพมหานคร (ต่อ)

TABLE 13 UNEMPLOYED PERSONS, EVER WORKED BY LAST OCCUPATION, LAST INDUSTRY AND SEX, BANGKOK METROPOLIS (Contd.)

ไตรมาสที่ 2/2549 : Quarter 2/2006

หน่วยเป็นพัน : In Thousands

| อาชีพที่ทำงานครั้งสุดท้าย | อุตสาหกรรมที่ทำงานครั้งสุดท้าย (ต่อ) Last Industry (Contd.) | | | | | | | | | | LAST OCCUPATION | |
|--|---|---|---|-----------------------|---|--|---|--|---------|---------|-----------------|--|
| | สื่อกลางทางการเงิน Financial Intermediation | อสังหาริมทรัพย์และการให้เช่า Real estate & Renting | บริหารราชการและป้องกันประเทศ Public administration & Defence | การศึกษา Education | ด้านสุขภาพและสังคมสงเคราะห์ Health & Social work | บริการชุมชน สังคม & Social with employed persons | ลูกจ้างในครัวเรือนส่วนบุคคล Private households | องค์กรระหว่างประเทศ Extra-territorial organizations | ไม่ทราบ | Unknown | | TOTAL |
| ยอดรวม | 2,066 | 4,992 | - | 454 | - | 1,836 | - | - | - | 1,347 | 1,347 | |
| 1. ผู้บัญญัติกฎหมาย ข้าราชการระดับอาวุโสและผู้จัดการ | - | - | - | - | - | - | - | - | - | - | - | 1. Legislators, senior officials and managers |
| 2. ผู้ประกอบวิชาชีพด้านต่างๆ | - | 1,296 | - | 454 | - | 1,836 | - | - | - | - | - | 2. Professionals |
| 3. ผู้ประกอบวิชาชีพด้านเทคนิคหลากหลาย และอาชีพที่เกี่ยวข้อง | - | 857 | - | - | - | - | - | - | - | - | - | 3. Technicians and associate professionals |
| 4. เสิร์ย | 2,066 | - | - | - | - | - | - | - | - | - | - | 4. Clerks |
| 5. พนักงานบริการและพนักงานในร้านค้าและตลาด | - | 872 | - | - | - | - | - | - | - | - | - | 5. Service workers and shop and market sales workers |
| 6. ผู้ปฏิบัติงานที่มีฝีมือในด้านการเกษตรและภาคประมง | - | - | - | - | - | - | - | - | - | - | - | 6. Skilled agricultural and fishery workers |
| 7. ผู้ปฏิบัติงานด้านความสามารถทางฝีมือและธุรกิจการค้าที่เกี่ยวข้อง | - | - | - | - | - | - | - | - | - | - | - | 7. Craft and related trades workers |
| 8. ผู้ปฏิบัติการโรงงานและเครื่องจักร และผู้ปฏิบัติงานด้านการประกอบ | - | - | - | - | - | - | - | - | - | - | 876 | 8. Plant and machine operators and assemblers |
| 9. อาชีพพื้นฐานต่างๆ ในด้านการขายและบริการ | - | 1,535 | - | - | - | - | - | - | - | - | - | 9. Elementary occupations |
| 10. คนงานซึ่งมิได้จำแนกไว้ในหมวดอื่น | - | 433 | - | - | - | - | - | - | - | - | 470 | 10. Workers not classifiable by occupation |

ตารางที่ 13 จำนวนผู้ว่างงาน ที่เคยทำงานมาก่อน จำนวนตามอาชีพที่ทำงานครั้งสุดท้าย อุตสาหกรรมที่ทำงานครั้งสุดท้าย และเพศ กรุงเทพมหานคร
TABLE 13 UNEMPLOYED PERSONS, EVER WORKED BY LAST OCCUPATION, LAST INDUSTRY AND SEX, BANGKOK METROPOLIS

| อาชีพที่ทำงานครั้งสุดท้าย | อุตสาหกรรมที่ทำงานครั้งสุดท้าย Last Industry | | | | | | | | | | รวม | LAST OCCUPATION | |
|---|--|----------|---------------------------|---------------|------------------------------------|--------------|-----------------------------|-------------------------|-----------|---------------|-----|-----------------|---|
| | เกษตรกรรม | การประมง | เหมืองแร่ และเหมืองหิน | การผลิต | ไฟฟ้า ก๊าซ และประปา | การก่อสร้าง | ค้าขายส่ง ค้าขายปลีก | โรงแรม และภัตตาคาร | การขนส่ง | การขนส่ง | | | |
| | Agriculture | Fishing | Mining & Quarrying | Manufacturing | Electricity, Gas & Water supply | Construction | Wholesale & Retail Trade | Hotels & Restaurants | Transport | Communication | | | |
| ชาย | | | | | | | | | | | | | MALE |
| 1. ผู้ปฏิบัติงานขาย ราชการระดับอาวุโส และผู้จัดการ | - | - | - | 2,692 | 667 | 4,330 | 4,383 | 277 | 538 | - | - | - | 1. Legislators, senior officials and managers |
| 2. ผู้ประกอบวิชาชีพด้านต่างๆ | - | - | - | - | - | - | - | - | - | - | - | - | 2. Professionals |
| 3. ผู้ประกอบวิชาชีพด้านเทคนิคสาขาต่างๆ และอาชีพที่เกี่ยวข้อง | - | - | - | - | - | - | - | - | - | - | - | - | 3. Technicians and associate professionals |
| 4. เสมียน | - | - | - | - | - | - | - | - | - | - | - | - | 4. Clerks |
| 5. พนักงานบริการและพนักงานในร้านค้า และตลาด | - | - | - | - | - | - | 1,427 | 277 | - | - | - | - | 5. Service workers and shop and market sales workers |
| 6. ผู้ปฏิบัติงานที่มีฝีมือในด้านเกษตร และการประมง | - | - | - | - | - | - | - | - | - | - | - | - | 6. Skilled agricultural and fishery workers |
| 7. ผู้ปฏิบัติงานด้านความสามทางที่มีชื่อ และธุรกิจขนาดเล็กที่เกี่ยวข้อง | - | - | - | 2,692 | - | 3,241 | 1,567 | - | - | - | - | - | 7. Craft and related trades workers |
| 8. ผู้ปฏิบัติงานโรงงานและเครื่องจักร และผู้ใช้ปฏิบัติงานด้านกรบประมาณ | - | - | - | - | 667 | - | 1,089 | - | - | - | - | 538 | 8. Plant and machine operators and assemblers |
| 9. อาชีพอื่นที่ฐานต่างๆ ในด้านกรบประมาณ และการให้บริการ | - | - | - | - | - | - | 301 | - | - | - | - | - | 9. Elementary occupations |
| 10. คนงานซึ่งไม่ได้จำแนกไว้ในหมวดอื่น | - | - | - | - | - | - | - | - | - | - | - | - | 10. Workers not classifiable by occupation |
| หญิง | | | | | | | | | | | | | FEMALE |
| 1. ผู้ปฏิบัติงานขาย ราชการระดับอาวุโส และผู้จัดการ | - | - | - | 386 | - | - | 504 | - | - | - | - | - | 1. Legislators, senior officials and managers |
| 2. ผู้ประกอบวิชาชีพด้านต่างๆ | - | - | - | - | - | - | - | - | - | - | - | - | 2. Professionals |
| 3. ผู้ประกอบวิชาชีพด้านเทคนิคสาขาต่างๆ และอาชีพที่เกี่ยวข้อง | - | - | - | - | - | - | - | - | - | - | - | - | 3. Technicians and associate professionals |
| 4. เสมียน | - | - | - | - | - | 384 | 1,121 | 380 | 464 | - | - | - | 4. Clerks |
| 5. พนักงานบริการและพนักงานในร้านค้า และตลาด | - | - | - | - | - | - | 2,616 | - | - | - | - | - | 5. Service workers and shop and market sales workers |
| 6. ผู้ปฏิบัติงานที่มีฝีมือในด้านเกษตร และการประมง | - | - | - | - | - | - | - | - | - | - | - | - | 6. Skilled agricultural and fishery workers |
| 7. ผู้ปฏิบัติงานด้านความสามทางที่มีชื่อ และธุรกิจขนาดเล็กที่เกี่ยวข้อง | - | - | - | - | - | - | - | - | - | - | - | - | 7. Craft and related trades workers |
| 8. ผู้ปฏิบัติงานโรงงานและเครื่องจักร และผู้ใช้ปฏิบัติงานด้านกรบประมาณ | - | - | - | 366 | - | - | - | - | - | - | - | - | 8. Plant and machine operators and assemblers |
| 9. อาชีพอื่นที่ฐานต่างๆ ในด้านกรบประมาณ และการให้บริการ | - | - | - | - | - | - | 708 | - | - | - | - | - | 9. Elementary occupations |
| 10. คนงานซึ่งไม่ได้จำแนกไว้ในหมวดอื่น | - | - | - | - | - | - | - | - | - | - | - | - | 10. Workers not classifiable by occupation |

ไตรมาสที่ 2:2549 - Quarter 2:2006

หน่วยเป็นพัน: In Thousands

ตารางที่ 14 จำนวนลูกจ้าง จำนวนตามค่าจ้างเฉลี่ย ผลประโยชน์อื่น ๆ ที่ได้รับ อุตสาหกรรม และเพศ กรุงเทพมหานคร

TABLE 14 EMPLOYEE BY AVERAGE WAGE, FRINGE BENEFIT, INDUSTRY AND SEX, BANGKOK METROPOLIS

ไตรมาสที่ 2/2549 : Quarter 2/2006

หน่วยเป็นพัน : In Thousands

| อุตสาหกรรม | จำนวนลูกจ้าง Total Employee | ค่าจ้างเฉลี่ย Average Wage | ลูกจ้างที่ได้รับผลประโยชน์อื่น ๆ Employee Receive Fringe Benefit | | | | | | | INDUSTRY |
|---|-----------------------------------|----------------------------------|--|-------------------------|----------------------------|---------------|---------------------------|-------------------------|--|----------|
| | | | ได้รับเป็นเงิน In Cash | | | | | | | |
| | | | โบนัส Bonus | ค่าล่วงเวลา Overtime | เงินอื่น ๆ Other Income | อาหาร Food | เครื่องแต่งกาย Clothes | ที่อยู่อาศัย Housing | อื่น ๆ Others | |
| ยอดรวม | 2,605.8 | 13,195.2 | 12.4 | 202.6 | 226.7 | 34.6 | 198.2 | 43.3 | TOTAL | |
| 1. เกษตรกรรม การล่าสัตว์ และป่าไม้ | 4.4 | 11,767.2 | - | - | - | - | - | - | 1. Agriculture, hunting and forestry | |
| 2. การประมง | 2.5 | 13,164.3 | - | 0.4 | - | - | 1.0 | - | 2. Fishing | |
| 3. การทำเหมืองแร่ และเหมืองหิน | 2.0 | 40,987.5 | - | - | - | - | - | - | 3. Mining and quarrying | |
| 4. การผลิต | 724.1 | 10,453.7 | 1.9 | 106.2 | 38.0 | 10.7 | 41.4 | 17.0 | 4. Manufacturing | |
| 5. การไฟฟ้า ก๊าซ และกาประปา | 10.6 | 29,214.2 | - | - | 1.7 | - | 0.7 | - | 5. Electricity, gas and water supply | |
| 5. การก่อสร้าง | 157.0 | 10,289.0 | - | 4.3 | 1.5 | - | 31.7 | 1.0 | 6. Construction | |
| 7. การขายส่ง การขายปลีก การซ่อมแซมยานยนต์ รถจักรยานยนต์ ของใช้ส่วนบุคคล และของใช้ ในครัวเรือน | 463.5 | 12,289.5 | 2.7 | 25.3 | 46.4 | 7.2 | 27.1 | 2.7 | 7. Wholesale and retail trade, repair of motor vehicles motorcycles and personal and household goods | |
| 8. โรงแรม และภัตตาคาร | 132.8 | 9,403.7 | 0.6 | 1.8 | 33.9 | 1.2 | 16.1 | 4.8 | 8. Hotel and restaurants | |
| 9. การขนส่ง สถานีเก็บสินค้า และกาคมนาคม | 194.8 | 16,731.1 | 1.0 | 19.5 | 29.7 | 6.4 | 3.3 | 1.0 | 9. Transport, storage and communication | |
| 10. การเป็นสื่อกลางทางการเงิน | 149.9 | 23,018.4 | 3.1 | 4.6 | 14.8 | 4.5 | - | 0.5 | 10. Financial intermediation | |
| 11. กิจการด้านอสังหาริมทรัพย์ การให้เช่า และกิจการทางธุรกิจ | 229.3 | 13,699.3 | - | 13.9 | 10.6 | 0.8 | 5.8 | 3.2 | 11. Real estate, renting and business activities | |
| 12. การบริหารราชการ และการป้องกันประเทศ รวมทั้งการประกันสังคมภาคบังคับ | 146.1 | 17,197.3 | 0.4 | 4.9 | 18.3 | 0.4 | 2.4 | 3.2 | 12. Public administration and defence, compulsory social security | |
| 13. การศึกษา | 119.7 | 18,346.5 | 2.4 | 4.8 | 11.2 | 0.5 | 1.1 | 1.4 | 13. Education | |
| 14. งานด้านสุขภาพ และงานสังคมสงเคราะห์ | 62.8 | 17,659.1 | - | 4.5 | 4.9 | 1.8 | 3.6 | 0.5 | 14. Health and social work | |
| 15. กิจการด้านบริการชุมชน สังคม และกาบริการ ส่วนบุคคลอื่น ๆ | 79.7 | 11,202.6 | - | 9.4 | 10.8 | - | 0.7 | - | 15. Other community, social and personal service activity | |
| 16. ลูกจ้างในครัวเรือนส่วนบุคคล | 91.6 | 6,424.0 | 0.4 | 1.2 | 2.5 | 0.5 | 63.2 | 7.2 | 16. Private households with employed persons | |
| 17. องค์กรระหว่างประเทศและองค์การต่างประเทศ อื่น ๆ และสมาชิก | 1.8 | 41,439.0 | - | - | - | - | 0.8 | - | 17. Extra-territorial organizations and bodies อื่น ๆ และสมาชิก | |
| 18. ไม่ทราบ | 33.4 | 16,684.6 | - | 1.8 | 2.3 | - | - | 1.0 | 18. Unknown | |

ตารางที่ 14 จำนวนลูกจ้าง จำนวนตามค่าจ้างเฉลี่ย ผลประโยชน์อื่น ๆ ที่ได้รับ อุตสาหกรรม และเพศ กรุงเทพมหานคร กรุงเทพมหานคร
TABLE 14 EMPLOYEE BY AVERAGE WAGE, FRINGE BENEFIT, INDUSTRY AND SEX ,BANGKOK METROPOLIS

ไตรมาสที่ 2/2549 : Quarter 2/2006

หน่วยเป็นพัน : In Thousands

| อุตสาหกรรม | จำนวนลูกจ้าง Total Employee | ค่าจ้างเฉลี่ย Average Wage | ลูกจ้างที่ได้รับผลประโยชน์อื่น ๆ ได้รับเป็นเงิน In Cash | | | | | Employee Receive Fringe Benefit ได้รับเป็นสิ่งของ In Kind | | | INDUSTRY |
|---|-----------------------------------|----------------------------------|--|-------------------------|----------------------------|---------------|---------------------------|--|-----------------|---|----------|
| | | | โบนัส Bonus | ค่าล่วงเวลา Overtime | เงินอื่น ๆ Other Income | อาหาร Food | เครื่องแต่งกาย Clothes | ที่อยู่อาศัย Housing | อื่นๆ Others | | |
| ชาย | 1,323.5 | 13,602.5 | 6.0 | 114.5 | 123.8 | 88.2 | 17.8 | 101.2 | 18.2 | MALE | |
| 1. เกษตรกรรม การล่าสัตว์ และการป่าไม้ | 2.0 | 16,982.6 | - | - | - | - | - | - | - | 1. Agriculture, hunting and forestry | |
| 2. การประมง | 1.5 | 11,806.1 | - | 0.4 | - | - | - | 1.0 | - | 2. Fishing | |
| 3. การทำเหมืองแร่ และเหมืองหิน | 1.5 | 45,619.1 | - | - | - | - | - | - | - | 3. Mining and quarrying | |
| 4. การผลิต | 355.7 | 11,395.4 | 1.1 | 46.7 | 21.6 | 21.2 | 5.2 | 26.5 | 6.1 | 4. Manufacturing | |
| 5. การไฟฟ้า ก๊าซ และการประปา | 8.8 | 25,364.8 | - | - | 1.2 | - | 0.7 | - | - | 5. Electricity, gas and water supply | |
| 6. การก่อสร้าง | 124.8 | 10,110.7 | - | 3.3 | 1.5 | 1.2 | - | 27.6 | 0.4 | 6. Construction | |
| 7. การขนส่ง การขายปลีก การซ่อมแซมยานยนต์ ในครัวเรือน | 251.5 | 11,684.1 | 1.6 | 17.6 | 24.6 | 12.4 | 3.9 | 21.1 | 2.0 | 7. Wholesale and retail trade, repair of motor vehicles motorcycles and personal motor vehicles motorcycles and household goods | |
| 8. โรงแรม และภัตตาคาร | 61.8 | 8,712.3 | 0.6 | 0.6 | 16.6 | 34.1 | 1.2 | 7.9 | 3.1 | 8. Hotel and restaurants | |
| 9. การขนส่ง สถานที่เก็บสินค้า และการคมนาคม | 122.2 | 16,790.2 | - | 15.3 | 20.4 | 4.2 | 4.4 | 2.5 | 1.0 | 9. Transport, storage and communication | |
| 10. การเป็นสื่อกลางทางการเงิน | 60.0 | 24,523.1 | 1.7 | 2.8 | 6.1 | 0.5 | 0.8 | - | 0.5 | 10. Financial intermediation | |
| 11. กิจกรรมด้านสิ่งทอหัตถกรรม การให้เช่า และกิจการทางธุรกิจ | 125.4 | 14,422.2 | - | 13.2 | 7.1 | 1.6 | 0.8 | 3.4 | 1.3 | 11. Real estate, renting and business activities | |
| 12. การบริหารราชการ และการป้องกันประเทศ รวมทั้งการประกันสังคมภาคบังคับ | 79.2 | 18,190.6 | 0.4 | 3.3 | 12.4 | 1.3 | - | 2.4 | 1.5 | 12. Public administration and defence, compulsory social security | |
| 13. การศึกษา | 42.2 | 20,231.2 | 0.6 | 1.8 | 5.3 | 2.1 | - | 0.6 | 0.9 | 13. Education | |
| 14. งานด้านสุขภาพ และงานสังคมสงเคราะห์ ส่วนบุคคลอื่นๆ | 16.4 | 18,630.3 | - | 1.7 | 1.3 | - | 0.9 | 1.8 | 0.5 | 14. Health and social work | |
| 15. กิจกรรมด้านบริการชุมชน สังคม และการบริการ ส่วนบุคคลอื่นๆ | 37.5 | 12,389.9 | - | 5.0 | 4.3 | 1.7 | - | - | - | 15. Other community, social and personal service activity | |
| 16. ลูกจ้างในครัวเรือนส่วนบุคคล อื่นๆ และสมาชิก | 13.2 | 7,585.9 | - | 0.9 | 0.4 | 7.3 | - | 6.5 | - | 16. Private households with employed persons | |
| 17. องค์การระหว่างประเทศและองค์การต่างประเทศ อื่นๆ | 0.7 | 80,000.0 | - | - | - | - | - | - | - | 17. Extra-territorial organizations and bodies | |
| 18. ไม่ทราบ | 19.2 | 16,670.3 | - | 1.8 | 1.0 | 0.6 | - | - | 1.0 | 18. Unknown | |
| หญิง | 1,282.3 | 12,774.8 | 6.4 | 88.1 | 102.9 | 144.3 | 16.8 | 97.1 | 25.1 | FEMALE | |
| 1. เกษตรกรรม การล่าสัตว์ และการป่าไม้ | 2.4 | 7,444.3 | - | - | - | - | - | - | - | 1. Agriculture, hunting and forestry | |
| 2. การประมง | 1.1 | 15,000.0 | - | - | - | - | - | - | - | 2. Fishing | |
| 3. การทำเหมืองแร่ และเหมืองหิน | 0.5 | 28,169.1 | - | - | - | - | - | - | - | 3. Mining and quarrying | |
| 4. การผลิต | 368.3 | 9,544.1 | 0.9 | 59.5 | 16.4 | 19.5 | 5.5 | 14.9 | 10.9 | 4. Manufacturing | |
| 5. การไฟฟ้า ก๊าซ และการประปา | 1.8 | 48,394.2 | - | - | 0.5 | - | - | - | - | 5. Electricity, gas and water supply | |
| 6. การก่อสร้าง | 32.2 | 10,980.2 | - | 1.1 | - | - | - | 4.1 | 0.7 | 6. Construction | |
| 7. การขนส่ง การขายปลีก การซ่อมแซมยานยนต์ ในครัวเรือน | 212.0 | 13,007.6 | 1.0 | 7.7 | 21.9 | 12.4 | 3.3 | 6.0 | 0.7 | 7. Wholesale and retail trade, repair of motor vehicles motorcycles and personal motor vehicles motorcycles and household goods | |
| 8. โรงแรม และภัตตาคาร | 71.0 | 10,005.6 | - | 1.1 | 17.2 | 36.2 | - | 8.2 | 1.6 | 8. Hotel and restaurants | |
| 9. การขนส่ง สถานที่เก็บสินค้า และการคมนาคม | 72.6 | 16,631.7 | 1.0 | 4.2 | 9.3 | 1.1 | 2.0 | 0.8 | - | 9. Transport, storage and communication | |
| 10. การเป็นสื่อกลางทางการเงิน | 89.9 | 22,015.0 | 1.4 | 1.8 | 8.7 | - | 3.7 | - | - | 10. Financial intermediation | |
| 11. กิจกรรมด้านสิ่งทอหัตถกรรม การให้เช่า และกิจการทางธุรกิจ | 103.9 | 12,826.7 | - | 0.7 | 3.6 | 0.7 | - | 2.4 | 1.9 | 11. Real estate, renting and business activities | |
| 12. การบริหารราชการ และการป้องกันประเทศ รวมทั้งการประกันสังคมภาคบังคับ | 66.9 | 16,020.6 | - | 1.6 | 5.9 | - | 0.4 | - | 1.6 | 12. Public administration and defence, compulsory social security | |
| 13. การศึกษา | 77.5 | 17,319.2 | 1.8 | 3.0 | 6.0 | 6.6 | 0.5 | 0.5 | 0.5 | 13. Education | |
| 14. งานด้านสุขภาพ และงานสังคมสงเคราะห์ ส่วนบุคคลอื่นๆ | 46.4 | 17,315.7 | - | 2.8 | 3.5 | 2.7 | 0.9 | 1.9 | - | 14. Health and social work | |
| 15. กิจกรรมด้านบริการชุมชน สังคม และการบริการ ส่วนบุคคลอื่นๆ | 42.2 | 10,146.4 | - | 4.4 | 6.5 | 1.1 | - | 0.7 | - | 15. Other community, social and personal service activity | |
| 16. ลูกจ้างในครัวเรือนส่วนบุคคล อื่นๆ และสมาชิก | 78.4 | 6,226.6 | 0.4 | 0.4 | 2.1 | 63.2 | 0.5 | 56.8 | 7.2 | 16. Private households with employed persons | |
| 17. องค์การระหว่างประเทศและองค์การต่างประเทศ อื่นๆ | 1.1 | 18,824.5 | - | - | - | 0.4 | - | 0.8 | - | 17. Extra-territorial organizations and bodies | |
| 18. ไม่ทราบ | 14.2 | 16,704.1 | - | - | 1.3 | 0.5 | - | - | - | 18. Unknown | |

ตารางที่ 15 จำนวนลูกจ้างเอกชน จำแนกตามค่าจ้างเฉลี่ย ผลประโยชน์ที่ได้รับ อุตสาหกรรม และเพศ กรุงเทพมหานคร

TABLE 15 PRIVATE EMPLOYEE BY AVERAGE WAGE, FRINGE BENEFIT, INDUSTRY AND SEX, BANGKOK METROPOLI

ไตรมาสที่ 2/2549 : Quarter 2/2006

หน่วยเป็นพัน : in Thousands

| อุตสาหกรรม | จำนวน ลูกจ้างเอกชน | ลูกจ้างเอกชนที่ได้รับผลประโยชน์อื่น ๆ | | | | | Private Employee Receive Fringe Benefit | | | INDUSTRY |
|--|-----------------------|---------------------------------------|----------------|-------------------------|----------------------------|---|---|------------------|-------|--|
| | | ค่าจ้างเฉลี่ย Average Wage | โบนัส Bonus | ค่าล่วงเวลา Overtime | เงินอื่น ๆ Other Income | อาหาร เครื่องแต่งกาย Food Clothes | ที่อยู่อาศัย Housing | อื่น ๆ Others | TOTAL | |
| ยอดรวม | 2,233.2 | 12,138.1 | 11.3 | 177.9 | 180.4 | 225.1 | 28.3 | 194.3 | 39.6 | TOTAL |
| 1. เกษตรกรรม การล่าสัตว์ และการป่าไม้ | 3.4 | 6,760.0 | - | - | - | - | - | - | - | 1. Agriculture, hunting and forestry |
| 2. การประมง | 2.1 | 8,667.0 | - | - | - | - | - | 1.0 | - | 2. Fishing |
| 3. การทำเหมืองแร่ และเหมืองหิน | 1.7 | 43,094.5 | - | - | - | - | - | - | - | 3. Mining and quarrying |
| 4. การผลิต | 712.5 | 10,345.7 | 1.9 | 106.2 | 38.0 | 39.7 | 10.7 | 41.4 | 17.0 | 4. Manufacturing |
| 5. การไฟฟ้า ก๊าซ และการประปา | 0.5 | 10,000.0 | - | - | - | - | - | - | - | 5. Electricity, gas and water supply |
| 5. การก่อสร้าง | 153.3 | 9,979.8 | - | 4.3 | 1.5 | 1.2 | - | 31.5 | 1.0 | 6. Construction |
| 7. การขายส่ง การขายปลีก การซ่อมแซมยานยนต์ รถจักรยานยนต์ของใช้ส่วนบุคคล และของใช้ ในครัวเรือน | 463.5 | 12,289.5 | 2.7 | 25.3 | 46.4 | 24.8 | 7.2 | 27.1 | 2.7 | 7. Wholesale and retail trade, repair of motor vehicles motorcycles and personal and household goods |
| 8. โรงแรม และภัตตาคาร | 132.8 | 9,403.7 | 0.6 | 1.8 | 33.9 | 70.3 | 1.2 | 16.1 | 4.8 | 8. Hotel and restaurants |
| 9. การขนส่ง สถานที่เก็บสินค้า และการคมนาคม | 135.0 | 14,537.3 | 1.0 | 11.5 | 19.1 | 1.4 | 2.6 | 2.8 | 0.4 | 9. Transport, storage and communication |
| 10. การเป็นสื่อกลางทางการเงิน | 134.4 | 21,666.1 | 2.3 | 4.0 | 14.1 | 0.5 | 4.0 | - | 0.5 | 10. Financial intermediation |
| 11. กิจกรรมด้านอสังหาริมทรัพย์ การให้เช่า และกิจการทางธุรกิจ | 222.2 | 13,414.4 | - | 13.9 | 10.6 | 2.2 | 0.8 | 5.8 | 3.2 | 11. Real estate, renting and business activities |
| 12. การบริหารราชการ และการป้องกันประเทศ รวมทั้งการประกันสังคมภาคบังคับ | - | - | - | - | - | - | - | - | - | 12. Public administration and defence, compulsory social security |
| 13. การศึกษา | 60.9 | 15,788.0 | 2.4 | 3.2 | 4.6 | 8.0 | 0.5 | 0.5 | 1.4 | 13. Education |
| 14. งานด้านสุขภาพ และงานสังคมสงเคราะห์ | 30.1 | 14,797.1 | - | 1.9 | 3.4 | 2.7 | 0.9 | 3.4 | 0.5 | 14. Health and social work |
| 15. กิจกรรมด้านบริการชุมชน สังคม และการบริการ ส่วนบุคคลอื่น ๆ | 54.1 | 12,222.3 | - | 2.7 | 3.8 | 2.8 | - | 0.7 | - | 15. Other community, social and personal service activity |
| 16. ลูกจ้างในครัวเรือนส่วนบุคคล | 91.6 | 6,424.0 | 0.4 | 1.2 | 2.5 | 70.6 | 0.5 | 63.2 | 7.2 | 16. Private households with employed persons |
| 17. องค์การระหว่างประเทศและองค์การต่างประเท อื่นๆ และสมาชิก | 1.8 | 41,439.0 | - | - | - | 0.4 | - | 0.8 | - | 17. Extra-territorial organizations and bodies อื่นๆ และสมาชิก |
| 18. ไม่ทราบ | 33.4 | 16,684.6 | - | 1.8 | 2.3 | 0.6 | - | - | 1.0 | 18. Unknown |

ตารางที่ 15 จำนวนลูกจ้างเอกชน จำนวนตามค่าจ้างเฉลี่ย ผลประโยชน์อื่นที่ได้รับ อุตสาหกรรม และเพศ กรุงเทพมหานคร
TABLE 15 PRIVATE EMPLOYEE BY AVERAGE WAGE, FRINGE BENEFIT, INDUSTRY AND SEX , BANGKOK METROPOLIS

| อุตสาหกรรม Industry | จำนวนลูกจ้าง Total Private Employee | ลูกจ้างเอกชนที่ได้รับผลประโยชน์อื่น ๆ Private Employee Receive Fringe Benefit | | | | | | | INDUSTRY | |
|--|--|---|-------------------------|----------------------------|---------------|----------------------------|-------------------------|-----------------|----------|--|
| | | ค่าจ้างเฉลี่ย Average Wage | | ได้รับเป็นเงิน In Cash | | ได้รับเป็นสิทธิ In Kind | | | | |
| | | โบนัส Bonus | โอเวอร์ไทม์ Overtime | เงินอื่น ๆ Other Income | อาหาร Food | เครื่องแต่งกาย Clothes | ที่อยู่อาศัย Housing | อื่นๆ Others | | |
| ชาย | 1,131.9 | 12,522.7 | 4.9 | 100.5 | 96.3 | 82.4 | 14.3 | 97.5 | 16.1 | MALE |
| 1. เกษตรกรรม การทำสัตว์ และการป่าไม้ | 1.0 | 5,064.3 | - | - | - | - | - | - | - | 1. Agriculture, hunting and forestry |
| 2. การประมง | 1.0 | 2,000.0 | - | - | - | - | - | 1.0 | - | 2. Fishing |
| 3. การทำเหมืองแร่ และเหมืองหิน | 1.2 | 50,000.0 | - | - | - | - | - | - | - | 3. Mining and quarrying |
| 4. การผลิต | 348.4 | 11,250.2 | 1.1 | 46.7 | 21.6 | 20.2 | 5.2 | 26.5 | 6.1 | 4. Manufacturing |
| 5. การไฟฟ้า ก๊าซ และการประปา | 0.5 | 10,000.0 | - | - | - | - | - | - | - | 5. Electricity, gas and water supply |
| 5. การก่อสร้าง | 121.6 | 9,769.2 | - | 3.3 | 1.5 | 1.2 | - | 27.4 | 0.4 | 6. Construction |
| 7. การขายส่ง การขายปลีก การซ่อมแซมยานยนต์ รถจักรยานยนต์ ของใช้ส่วนบุคคล และของใช้ในครัวเรือน | 251.5 | 11,684.1 | 1.6 | 17.6 | 24.6 | 12.4 | 3.9 | 21.1 | 2.0 | 7. Wholesale and retail trade, repair of motor vehicles motorcycles and personal and household goods |
| 8. โรงแรม และภัตตาคาร | 61.8 | 8,712.3 | 0.6 | 0.6 | 16.6 | 34.1 | 1.2 | 7.9 | 3.1 | 8. Hotel and restaurants |
| 9. การขนส่ง สถานที่เก็บสินค้า และการคมนาคม | 86.5 | 13,938.8 | - | 10.6 | 14.0 | 0.7 | 1.6 | 2.0 | 0.4 | 9. Transport, storage and communication |
| 10. การเป็นสื่อกลางทางการเงิน | 53.9 | 23,993.6 | 1.0 | 2.2 | 5.4 | 0.5 | 0.8 | - | 0.5 | 10. Financial intermediation |
| 11. กิจกรรมด้านสังคม วัฒนธรรม กีฬา การกีฬา และกิจกรรมทางธุรกิจ | 121.0 | 14,150.1 | - | 13.2 | 7.1 | 1.6 | 0.8 | 3.4 | 1.3 | 11. Real estate, renting and business activities |
| 12. การบริหารราชการ และการป้องกันประเทศ รวมทั้งการประกันสังคมภาคบังคับ | - | - | - | - | - | - | - | - | - | 12. Public administration and defence, compulsory social security |
| 13. การศึกษา | 20.7 | 20,048.5 | 0.6 | 1.8 | 2.5 | 2.1 | - | - | 0.9 | 13. Education |
| 14. งานด้านสุขภาพ และงานสังคมสงเคราะห์ | 6.0 | 10,872.5 | - | 0.4 | 0.5 | - | 0.9 | 1.8 | 0.5 | 14. Health and social work |
| 15. กิจกรรมด้านบริหารชุมชน สังคม และการบริการส่วนบุคคลอื่นๆ | 23.9 | 14,972.4 | - | 1.3 | 1.1 | 1.7 | - | - | - | 15. Other community, social and personal service activity |
| 16. ลูกจ้างในครัวเรือนส่วนบุคคล | 13.2 | 7,585.9 | - | 0.9 | 0.4 | 7.3 | - | 6.5 | - | 16. Private households with employed persons |
| 17. องค์การระหว่างประเทศและองค์การต่างประเทศอื่นๆ และสมาชิก | 0.7 | 80,000.0 | - | - | - | - | - | - | - | 17. Extra-territorial organizations and bodies |
| 18. ไม่ทราบ | 19.2 | 16,670.3 | - | 1.8 | 1.0 | 0.6 | - | - | 1.0 | 18. Unknown |
| หญิง | 1,101.3 | 11,742.9 | 6.4 | 77.4 | 84.0 | 142.7 | 14.0 | 96.8 | 23.5 | FEMALE |
| 1. เกษตรกรรม การทำสัตว์ และการป่าไม้ | 2.4 | 7,444.3 | - | - | - | - | - | - | - | 1. Agriculture, hunting and forestry |
| 2. การประมง | 1.1 | 15,000.0 | - | - | - | - | - | - | - | 2. Fishing |
| 3. การทำเหมืองแร่ และเหมืองหิน | 0.5 | 28,169.1 | - | - | - | - | - | - | - | 3. Mining and quarrying |
| 4. การผลิต | 364.1 | 9,480.1 | 0.9 | 59.5 | 16.4 | 19.5 | 5.5 | 14.9 | 10.9 | 4. Manufacturing |
| 5. การไฟฟ้า ก๊าซ และการประปา | - | - | - | - | - | - | - | - | - | 5. Electricity, gas and water supply |
| 5. การก่อสร้าง | 31.7 | 10,787.8 | - | 1.1 | - | - | - | 4.1 | 0.7 | 6. Construction |
| 7. การขายส่ง การขายปลีก การซ่อมแซมยานยนต์ รถจักรยานยนต์ ของใช้ส่วนบุคคล และของใช้ในครัวเรือน | 212.0 | 13,007.6 | 1.0 | 7.7 | 21.9 | 12.4 | 3.3 | 6.0 | 0.7 | 7. Wholesale and retail trade, repair of motor vehicles motorcycles and personal and household goods |
| 8. โรงแรม และภัตตาคาร | 71.0 | 10,005.6 | - | 1.1 | 17.2 | 36.2 | - | 8.2 | 1.6 | 8. Hotel and restaurants |
| 9. การขนส่ง สถานที่เก็บสินค้า และการคมนาคม | 48.5 | 15,604.2 | 1.0 | 1.0 | 5.0 | 0.7 | 1.0 | 0.8 | - | 9. Transport, storage and communication |
| 10. การเป็นสื่อกลางทางการเงิน | 80.6 | 20,109.5 | 1.4 | 1.8 | 8.7 | - | 3.2 | - | - | 10. Financial intermediation |
| 11. กิจกรรมด้านสังคม วัฒนธรรม กีฬา การกีฬา และกิจกรรมทางธุรกิจ | 101.2 | 12,534.7 | - | 0.7 | 3.6 | 0.7 | - | 2.4 | 1.9 | 11. Real estate, renting and business activities |
| 12. การบริหารราชการ และการป้องกันประเทศ รวมทั้งการประกันสังคมภาคบังคับ | - | - | - | - | - | - | - | - | - | 12. Public administration and defence, compulsory social security |
| 13. การศึกษา | 40.2 | 13,594.6 | 1.8 | 1.4 | 2.1 | 5.9 | 0.5 | 0.5 | 0.5 | 13. Education |
| 14. งานด้านสุขภาพ และงานสังคมสงเคราะห์ | 24.1 | 15,768.7 | - | 1.5 | 3.0 | 2.7 | - | 1.6 | - | 14. Health and social work |
| 15. กิจกรรมด้านบริหารชุมชน สังคม และการบริการส่วนบุคคลอื่นๆ | 30.2 | 10,049.3 | - | 1.3 | 2.8 | 1.1 | - | 0.7 | - | 15. Other community, social and personal service activity |
| 16. ลูกจ้างในครัวเรือนส่วนบุคคล | 78.4 | 6,228.6 | 0.4 | 0.4 | 2.1 | 63.2 | 0.5 | 56.8 | 7.2 | 16. Private households with employed persons |
| 17. องค์การระหว่างประเทศและองค์การต่างประเทศอื่นๆ และสมาชิก | 1.1 | 18,824.5 | - | - | - | 0.4 | - | 0.8 | - | 17. Extra-territorial organizations and bodies |
| 18. ไม่ทราบ | 14.2 | 16,704.1 | - | - | 1.3 | - | - | - | - | 18. Unknown |

ตารางที่ 16 จำนวนลูกจ้างรัฐบาล จำแนกตามค่าจ้างเฉลี่ย ผลประโยชน์อื่นที่ได้รับ อุตสาหกรรม และเพศ กรุงเทพมหานคร
TABLE 16 GOVERNMENT EMPLOYEE BY AVERAGE WAGE, FRINGE BENEFIT, INDUSTRY AND SEX, BANGKOK METROPOLIS

ไตรมาสที่ 2/2549 : Quarter 2/2006

หน่วยเป็นพัน : in Thousands

| อุตสาหกรรม | จำนวน ลูกจ้างรัฐบาล Total Government Employee | ค่าจ้างเฉลี่ย Average Wage | ลูกจ้างรัฐบาลที่ได้รับผลประโยชน์อื่น ๆ Government Employee Receive Fringe Benefit | | | | | INDUSTRY | | |
|---|--|----------------------------------|---|-------------------------|----------------------------|---------------|---------------------------|----------|-------------------------|--|
| | | | โบนัส Bonus | ค่าล่วงเวลา Overtime | เงินอื่น ๆ Other Income | อาหาร Food | เครื่องแต่งกาย Clothes | | ที่อยู่อาศัย Housing | อื่นๆ Others |
| ยอดรวม | 372.6 | 19,531.1 | 1.1 | 24.7 | 46.3 | 7.4 | 6.3 | 3.9 | 3.8 | TOTAL |
| 1. เกษตรกรรม การล่าสัตว์ และการป่าไม้ | 1.0 | 28,290.0 | - | - | - | - | - | - | - | 1. Agriculture, hunting and forestry |
| 2. การประมง | 0.4 | 35,000.0 | - | 0.4 | - | - | - | - | - | 2. Fishing |
| 3. การทำเหมืองแร่ และเหมืองหิน | 0.3 | 30,000.0 | - | - | - | - | - | - | - | 3. Mining and quarrying |
| 4. การผลิต | 11.6 | 17,109.8 | - | - | - | 1.0 | - | - | - | 4. Manufacturing |
| 5. การไฟฟ้า ก๊าซ และการประปา | 10.1 | 30,139.6 | - | - | 1.7 | - | 0.7 | - | - | 5. Electricity, gas and water supply |
| 5. การก่อสร้าง | 3.7 | 23,039.5 | - | - | - | - | - | 0.2 | - | 6. Construction |
| 7. การขายปลีก การซ่อมแซมยานยนต์ รถจักรยานยนต์ ของใช้ส่วนบุคคล และของใช้ ในชีวิตประจำวัน | - | - | - | - | - | - | - | - | - | 7. Wholesale and retail trade, repair of motor vehicles motorcycles and personal and household goods |
| 8. โรงแรม และภัตตาคาร | - | - | - | - | - | - | - | - | - | 8. Hotel and restaurants |
| 9. การขนส่ง สถานที่เก็บสินค้า และการคมนาคม | 59.8 | 21,686.9 | - | 8.0 | 10.7 | 3.9 | 3.8 | 0.5 | 0.6 | 9. Transport, storage and communication |
| 10. การเป็นสื่อกลางทางการเงิน | 15.4 | 34,791.4 | 0.7 | 0.6 | 0.7 | - | 0.5 | - | - | 10. Financial intermediation |
| 11. กิจกรรมด้านอสังหาริมทรัพย์ การให้เช่า และกิจกรรมทางธุรกิจ | 7.1 | 22,615.9 | - | - | - | - | - | - | - | 11. Real estate, renting and business activities |
| 12. การบริหารราชการ และภาวชโองการเมืองประเทศ รวมทั้งการประกันสังคมภาคบังคับ | 146.1 | 17,197.3 | 0.4 | 4.9 | 18.3 | 1.3 | 0.4 | 2.4 | 3.2 | 12. Public administration and defence, compulsory social security |
| 13. การศึกษา | 58.8 | 20,988.2 | - | 1.6 | 6.6 | 0.7 | - | 0.6 | - | 13. Education |
| 14. งานด้านสุขภาพ และงานสังคมสงเคราะห์ | 32.8 | 20,286.1 | - | 2.6 | 1.4 | - | 0.9 | 0.3 | - | 14. Health and social work |
| 15. กิจกรรมด้านบริการชุมชน สังคม และการบริการ ส่วนบุคคลอื่นๆ | 25.5 | 9,041.8 | - | 6.7 | 6.9 | - | - | - | - | 15. Other community, social and personal service activity |
| 16. ลูกจ้างในครัวเรือนส่วนบุคคล | - | - | - | - | - | - | - | - | - | 16. Private households with employed persons |
| 17. องค์การระหว่างประเทศและองค์การต่างประเทศ อื่นๆ และสมาชิก | - | - | - | - | - | - | - | - | - | 17. Extra-territorial organizations and bodies Others |
| 18. ไม่ทราบ | - | - | - | - | - | 0.5 | - | - | - | 18. Unknown |

ตารางที่ 17 จำนวนลูกจ้าง จำแนกตามอาชีพ ระดับของรายได้ และเพศ กรุงเทพมหานคร

TABLE 17 EMPLOYEE BY OCCUPATION, INCOME CLASS AND SEX, BANGKOK METROPOLIS

ไตรมาสที่ 2/2549 : Quarter 2/2006

หน่วยเป็นพัน : In Thousands

| ระดับของรายได้ | อาชีพ | | | | | | | | | | รวม | TOTAL | INCOME CLASS |
|---------------------|--------------------------------|--------------------|--------------------|--------|-----------------|------------------------|-------------------------|---------------------------------|------------------------|-----------------------------------|-----|-----------------------|--------------|
| | ผู้บัญญัติกฎหมาย และ ผู้จัดการ | วิชาชีพ ด้านต่าง ๆ | วิชาชีพ ด้านเทคนิค | เสมียน | พนักงาน บริการ | และประมง | ด้านความ สามารถทางฝีมือ | ผู้ปฏิบัติงาน โรงงานเครื่องจักร | อาชีพอื่น | คนงานซึ่งมิ ได้จำแนกไว้ในหมวดอื่น | | | |
| | Legislators & Managers | Profes- sional | Technicians | Clerks | Service Workers | Agricultural & Fishery | Craft & Related trades | Plant & Machine operators | Elementary occupations | Not classifiable | | | |
| ยอดรวม | 146.3 | 298.3 | 388.0 | 328.4 | 339.5 | 8.4 | 426.9 | 345.8 | 335.3 | 23.5 | | | |
| ต่ำกว่า 1,501 บาท | - | - | 0.9 | 1.5 | 1.1 | - | 0.5 | - | 1.2 | - | | Less than 1,501 Baht | |
| 1,501 - 2,500 บาท | - | - | - | 0.7 | 3.8 | - | 0.6 | 0.9 | 4.0 | - | | 1,501 - 2,500 Baht | |
| 2,501 - 3,500 บาท | - | - | 0.3 | 0.9 | 8.1 | 0.3 | 5.7 | 0.7 | 15.2 | - | | 2,501 - 3,500 Baht | |
| 3,501 - 4,500 บาท | - | 0.4 | 2.2 | 1.5 | 26.1 | 0.7 | 31.8 | 13.6 | 58.6 | - | | 3,501 - 4,500 Baht | |
| 4,501 - 5,500 บาท | - | 2.4 | 7.6 | 21.5 | 59.2 | 3.1 | 100.2 | 102.2 | 110.2 | 0.4 | | 4,501 - 5,500 Baht | |
| 5,501 - 6,500 บาท | - | 3.0 | 10.7 | 32.8 | 65.5 | 2.2 | 83.7 | 63.4 | 66.9 | 0.5 | | 5,501 - 6,500 Baht | |
| 6,501 - 7,500 บาท | 0.9 | 4.8 | 17.9 | 36.9 | 39.9 | 0.5 | 47.6 | 47.7 | 37.9 | 0.1 | | 6,501 - 7,500 Baht | |
| 7,501 - 10,000 บาท | 4.2 | 42.0 | 104.4 | 88.3 | 66.6 | 1.7 | 97.7 | 76.7 | 27.0 | 4.4 | | 7,501 - 10,000 Baht | |
| 10,001 - 15,000 บาท | 12.8 | 53.6 | 117.3 | 57.0 | 30.8 | - | 43.3 | 24.8 | 7.7 | 2.6 | | 10,001 - 15,000 Baht | |
| 15,001 - 20,000 บาท | 19.6 | 62.8 | 50.1 | 42.5 | 22.1 | - | 6.8 | 7.5 | 1.9 | 3.1 | | 15,001 - 20,000 Baht | |
| 20,001 - 30,000 บาท | 35.2 | 79.3 | 45.4 | 25.0 | 8.2 | - | 5.3 | 2.7 | 2.4 | 0.9 | | 20,001 - 30,000 Baht | |
| มากกว่า 30,000 บาท | 71.1 | 46.7 | 25.1 | 16.7 | 4.4 | - | 1.6 | 2.4 | 1.2 | 2.6 | | More than 30,000 Baht | |
| ไม่ทราบ | 2.6 | 3.4 | 6.1 | 3.2 | 3.7 | - | 2.1 | 3.2 | 1.2 | 9.1 | | Unknown | |

ตารางที่ 17 จำนวนลูกจ้าง จำแนกตามอาชีพ ระดับของรายได้ และเพศ กรุงเทพมหานคร

TABLE 17 EMPLOYEE BY OCCUPATION, INCOME CLASS AND SEX, BANGKOK METROPOLIS

ไตรมาสที่ 2/2549 : Quarter 2/2006

หน่วยเป็นพัน : in Thousands

| ระดับของรายได้ | รวม | อาชีพ Occupation | | | | | | | | | | อาชีพอื่น Elementary occupations | คนงานซึ่งมิ ได้จำแนกไว้ ในหมวดอื่น Not classifiable | INCOME CLASS |
|---------------------|----------------|---|---------------------------------------|--------------------------------------|------------------|---|---|---|--|---|---|--|--|--------------|
| | | ผู้มีคุณูปการ และ ผู้จัดการ Legislators & Managers | วิชาชีพ ด้านต่าง ๆ Professional | วิชาชีพ ด้านเทคนิค Technicians | เสมียน Clerks | พนักงาน บริการ Service Workers | ด้านการเกษตร และประมง Agricultural & Fishery | ด้านความ สามารถทางฝีมือ Craft & Related trades | ผู้ปฏิบัติงาน โรงงานเครื่องจักร Plant & Machine operators | ช่างฝีมือ Plant & Machine operators | ด้านความ สามารถทางฝีมือ Craft & Related trades | | | |
| ชาย | 1,342.3 | 76.4 | 128.2 | 168.1 | 98.4 | 171.5 | 7.6 | 323.8 | 235.8 | 116.5 | 16.0 | MALE | | |
| ต่ำกว่า 1,501 บาท | 3.0 | - | - | 0.4 | - | 1.1 | - | 0.5 | - | 1.0 | - | Less than 1,501 Baht | | |
| 1,501 - 2,500 บาท | 4.0 | - | - | - | - | 0.7 | - | 0.6 | 0.9 | 1.8 | - | 1,501 - 2,500 Baht | | |
| 2,501 - 3,500 บาท | 11.5 | - | - | - | 0.9 | 4.0 | - | 3.1 | 0.7 | 2.8 | - | 2,501 - 3,500 Baht | | |
| 3,501 - 4,500 บาท | 48.9 | - | 0.4 | 0.5 | 0.4 | 7.3 | 0.7 | 16.9 | 5.8 | 16.9 | - | 3,501 - 4,500 Baht | | |
| 4,501 - 5,500 บาท | 179.1 | - | - | 5.0 | 5.6 | 26.0 | 2.6 | 69.5 | 40.9 | 29.6 | - | 4,501 - 5,500 Baht | | |
| 5,501 - 6,500 บาท | 174.8 | - | 0.9 | 3.0 | 8.3 | 31.7 | 2.2 | 59.8 | 41.8 | 27.2 | - | 5,501 - 6,500 Baht | | |
| 6,501 - 7,500 บาท | 139.2 | - | 0.4 | 4.7 | 9.3 | 29.1 | 0.5 | 37.6 | 41.2 | 16.3 | 0.1 | 6,501 - 7,500 Baht | | |
| 7,501 - 10,000 บาท | 287.4 | 2.2 | 11.6 | 45.6 | 28.5 | 32.8 | 1.7 | 81.2 | 68.9 | 12.2 | 2.7 | 7,501 - 10,000 Baht | | |
| 10,001 - 15,000 บาท | 176.1 | 4.0 | 19.7 | 46.0 | 18.6 | 19.4 | - | 39.5 | 22.4 | 4.8 | 1.7 | 10,001 - 15,000 Baht | | |
| 15,001 - 20,000 บาท | 101.3 | 8.9 | 28.1 | 22.8 | 11.7 | 12.0 | - | 6.8 | 6.9 | 1.4 | 2.6 | 15,001 - 20,000 Baht | | |
| 20,001 - 30,000 บาท | 102.4 | 18.1 | 42.2 | 21.1 | 7.4 | 4.4 | - | 5.3 | 2.1 | 1.0 | 0.9 | 20,001 - 30,000 Baht | | |
| มากกว่า 30,000 บาท | 95.9 | 41.7 | 23.7 | 16.1 | 6.4 | 1.9 | - | 1.6 | 2.4 | 0.6 | 1.5 | More than 30,000 Baht | | |
| ไม่ทราบ | 18.8 | 1.6 | 1.3 | 3.0 | 1.3 | 1.2 | - | 1.5 | 1.8 | 0.8 | 6.4 | Unknown | | |
| หญิง | 1,298.1 | 70.0 | 170.0 | 219.9 | 230.0 | 168.0 | 0.8 | 103.1 | 110.0 | 218.8 | 7.6 | FEMALE | | |
| ต่ำกว่า 1,501 บาท | 2.1 | - | - | 0.5 | 1.5 | - | - | - | - | 0.2 | - | Less than 1,501 Baht | | |
| 1,501 - 2,500 บาท | 6.0 | - | - | - | 0.7 | 3.1 | - | - | - | 2.2 | - | 1,501 - 2,500 Baht | | |
| 2,501 - 3,500 บาท | 19.7 | - | - | 0.3 | - | 4.1 | 0.3 | 2.6 | - | 12.4 | - | 2,501 - 3,500 Baht | | |
| 3,501 - 4,500 บาท | 86.0 | - | - | 1.8 | 1.0 | 18.8 | - | 14.9 | 7.8 | 41.7 | - | 3,501 - 4,500 Baht | | |
| 4,501 - 5,500 บาท | 227.3 | - | 2.4 | 2.6 | 15.9 | 33.2 | 0.5 | 30.7 | 61.3 | 80.6 | 0.4 | 4,501 - 5,500 Baht | | |
| 5,501 - 6,500 บาท | 153.9 | - | 2.2 | 7.7 | 24.5 | 33.8 | - | 24.0 | 21.7 | 39.6 | 0.5 | 5,501 - 6,500 Baht | | |
| 6,501 - 7,500 บาท | 95.1 | 0.9 | 4.4 | 13.2 | 27.6 | 10.7 | - | 10.0 | 6.6 | 21.6 | - | 6,501 - 7,500 Baht | | |
| 7,501 - 10,000 บาท | 225.5 | 2.0 | 30.4 | 58.8 | 59.8 | 33.8 | - | 16.6 | 7.8 | 14.7 | 1.7 | 7,501 - 10,000 Baht | | |
| 10,001 - 15,000 บาท | 173.7 | 8.7 | 33.9 | 71.4 | 38.4 | 11.4 | - | 3.9 | 2.4 | 3.0 | 0.8 | 10,001 - 15,000 Baht | | |
| 15,001 - 20,000 บาท | 115.1 | 10.8 | 34.7 | 27.2 | 30.8 | 10.1 | - | - | 0.6 | 0.6 | 0.5 | 15,001 - 20,000 Baht | | |
| 20,001 - 30,000 บาท | 102.1 | 17.2 | 37.1 | 24.3 | 17.6 | 3.9 | - | - | 0.6 | 1.4 | - | 20,001 - 30,000 Baht | | |
| มากกว่า 30,000 บาท | 75.9 | 29.4 | 23.0 | 9.1 | 10.4 | 2.5 | - | - | - | 0.6 | 1.0 | More than 30,000 Baht | | |
| ไม่ทราบ | 15.8 | 1.0 | 2.1 | 3.1 | 1.9 | 2.6 | - | 0.6 | 1.4 | 0.4 | 2.8 | Unknown | | |

ตารางที่ 18 จำนวนลูกจ้าง จำแนกตามอุตสาหกรรม ระดับของรายได้ และเพศ กรุงเทพมหานคร

TABLE 18 EMPLOYEE BY INDUSTRY, INCOME CLASS AND SEX, BANGKOK METROPOLIS

ไตรมาสที่ 2/2549 : Quarter 2/2006

หน่วยเป็นพัน : In Thousands

| ระดับของรายได้ | อุตสาหกรรม Industry | | | | | | | | | | รวม | INCOME CLASS |
|---------------------|--------------------------|---------------------|---|-------------------------------------|---|-----------------------------|--|--|-----------------------|----------------------------------|-----------------------|--------------|
| | เกษตรกรรม Agriculture | การประมง Fishing | เหมืองแร่ เหมืองหิน Mining & Quarrying | การผลิต การผลิต Manufacturing | ไฟฟ้า ก๊าซ และประปา Electric, Gas & Water supply | การก่อสร้าง Construction | การขายส่ง การขายปลีก Wholesale & Retail trade | โรงแรม และภัตตาคาร Hotels & Restaurants | การขนส่ง Transport | การขนส่ง & Communi- cation | | |
| ยอดรวม | 4.4 | 2.5 | 2.0 | 729.9 | 11.3 | 158.3 | 467.7 | 134.9 | 195.5 | 195.5 | TOTAL | |
| ต่ำกว่า 1,501 บาท | - | - | - | - | - | 0.5 | 1.2 | 0.8 | 0.4 | 0.4 | Less than 1,501 Baht | |
| 1,501 - 2,500 บาท | - | 1.0 | - | - | - | - | 3.2 | 1.2 | 0.9 | 0.9 | 1,501 - 2,500 Baht | |
| 2,501 - 3,500 บาท | 0.3 | - | - | 8.2 | - | - | 4.1 | 7.2 | 0.7 | 0.7 | 2,501 - 3,500 Baht | |
| 3,501 - 4,500 บาท | 0.3 | - | - | 44.4 | - | 15.3 | 18.8 | 15.4 | 5.7 | 5.7 | 3,501 - 4,500 Baht | |
| 4,501 - 5,500 บาท | 0.9 | - | - | 183.4 | - | 43.7 | 50.6 | 28.5 | 9.5 | 9.5 | 4,501 - 5,500 Baht | |
| 5,501 - 6,500 บาท | 0.3 | - | - | 120.3 | - | 25.9 | 66.2 | 20.0 | 19.6 | 19.6 | 5,501 - 6,500 Baht | |
| 6,501 - 7,500 บาท | - | - | - | 65.7 | - | 12.0 | 50.0 | 10.8 | 13.2 | 13.2 | 6,501 - 7,500 Baht | |
| 7,501 - 10,000 บาท | 1.6 | - | 0.2 | 139.7 | 3.6 | 27.9 | 106.1 | 20.1 | 39.9 | 39.9 | 7,501 - 10,000 Baht | |
| 10,001 - 15,000 บาท | - | 1.1 | - | 72.4 | 0.6 | 10.2 | 79.6 | 15.9 | 33.5 | 33.5 | 10,001 - 15,000 Baht | |
| 15,001 - 20,000 บาท | - | - | - | 34.8 | - | 7.5 | 38.6 | 4.2 | 28.2 | 28.2 | 15,001 - 20,000 Baht | |
| 20,001 - 30,000 บาท | 1.0 | - | 0.3 | 26.0 | 3.5 | 7.0 | 21.6 | 5.2 | 25.4 | 25.4 | 20,001 - 30,000 Baht | |
| มากกว่า 30,000 บาท | - | 0.4 | 1.5 | 29.1 | 2.9 | 7.0 | 23.5 | 3.4 | 17.8 | 17.8 | More than 30,000 Baht | |
| ไม่ทราบ | - | - | - | 5.8 | 0.7 | 1.3 | 4.2 | 2.2 | 0.7 | 0.7 | Unknown | |

ตารางที่ 18 จำนวนลูกจ้าง จำแนกตามอุตสาหกรรม ระดับของรายได้ และเพศ กรุงเทพมหานคร (ต่อ)

TABLE 18 EMPLOYEE BY INDUSTRY, INCOME CLASS AND SEX, BANGKOK METROPOLIS(Contd.)

ไตรมาสที่ 2/2549 : Quarter 2/2006

หน่วยเป็นพัน : In Thousands

| ระดับของรายได้ | อุตสาหกรรม (ต่อ) Industry (Contd.) | | | | | | | | | | รวม | INCOME CLASS |
|---------------------|--|--|---|-----------------------|---|---|---|---|---------|-----------------------|-----|--------------|
| | สื่อกลางทางการเงิน Financial intermediation | อสังหาริมทรัพย์ และให้เช่า Real estate & Renting | บริหารราชการ และป้องกันประเทศ Public administration & Defence | การศึกษา Education | ด้านสุขภาพและ สังคมสงเคราะห์ Health & Social work | บริการ ชุมชน สังคม Other community & Social | ลูกจ้างในครัว- เรือนส่วนบุคคล Private households with employed persons | องค์กร ระหว่างประเทศ Extra-territorial organizations | ไม่ทราบ | Unknown | | |
| ยอดรวม | 155.0 | 229.7 | 148.2 | 119.7 | 63.8 | 81.5 | 92.3 | 1.8 | 41.9 | TOTAL | | |
| ต่ำกว่า 1,501 บาท | 0.5 | - | - | - | 1.0 | 0.7 | 0.2 | - | - | Less than 1,501 Baht | | |
| 1,501 - 2,500 บาท | - | - | - | 0.7 | 0.8 | - | 2.2 | - | - | 1,501 - 2,500 Baht | | |
| 2,501 - 3,500 บาท | 0.3 | 3.8 | - | - | 0.5 | 0.4 | 5.8 | - | - | 2,501 - 3,500 Baht | | |
| 3,501 - 4,500 บาท | 0.5 | 3.9 | 1.8 | 5.3 | 0.3 | 3.1 | 20.2 | - | - | 3,501 - 4,500 Baht | | |
| 4,501 - 5,500 บาท | 1.7 | 26.6 | 7.7 | 5.3 | 3.4 | 16.7 | 26.1 | 0.8 | 1.7 | 4,501 - 5,500 Baht | | |
| 5,501 - 6,500 บาท | 4.6 | 32.2 | 4.2 | 4.5 | 5.7 | 11.9 | 12.0 | - | 1.2 | 5,501 - 6,500 Baht | | |
| 6,501 - 7,500 บาท | 10.9 | 26.2 | 12.8 | 5.7 | 5.3 | 6.8 | 9.2 | - | 5.6 | 6,501 - 7,500 Baht | | |
| 7,501 - 10,000 บาท | 24.1 | 54.0 | 25.9 | 22.5 | 9.5 | 16.4 | 12.8 | - | 8.4 | 7,501 - 10,000 Baht | | |
| 10,001 - 15,000 บาท | 33.1 | 31.5 | 24.1 | 19.0 | 9.8 | 10.3 | 1.1 | - | 7.5 | 10,001 - 15,000 Baht | | |
| 15,001 - 20,000 บาท | 22.0 | 18.7 | 30.4 | 17.5 | 8.8 | 4.4 | - | - | 1.6 | 15,001 - 20,000 Baht | | |
| 20,001 - 30,000 บาท | 22.0 | 16.1 | 26.9 | 27.0 | 11.4 | 6.9 | 1.4 | - | 2.8 | 20,001 - 30,000 Baht | | |
| มากกว่า 30,000 บาท | 30.3 | 16.4 | 12.3 | 12.4 | 6.4 | 2.1 | 0.6 | 1.0 | 4.6 | More than 30,000 Baht | | |
| ไม่ทราบ | 5.1 | 0.4 | 2.1 | - | 1.0 | 1.8 | 0.7 | - | 8.5 | Unknown | | |

ตารางที่ 18 จำนวนลูกจ้างจำแนกตามอุตสาหกรรม ระดับของรายได้ และเพศ กรุงเทพมหานคร

TABLE 18 EMPLOYEE BY INDUSTRY, INCOME CLASS AND SEX, BANGKOK METROPOLIS

ไตรมาสที่ 2/2549 : Quarter 2/2006

หน่วยเป็นพัน : In Thousands

| ระดับของรายได้ | อุตสาหกรรม Industry | | | | | | | | | | | การขนส่ง Transport | INCOME CLASS |
|---------------------|---------------------|-----------------------|------------------|---------------------------------------|-----------------------|--|--------------------------|-------------------------------------|---|-------------------------|-----------------------|--------------------|--------------|
| | รวม Total | เกษตรกรรม Agriculture | การประมง Fishing | เหมืองแร่เหมืองหิน Mining & Quarrying | การผลิต Manuf-cturing | ไฟฟ้า ก๊าซ และประปา Electric, Gas & Water supply | การก่อสร้าง Construction | การขายปลีก Wholesale & Retail trade | โรงแรม และภัตตาคาร Hotels & Restaurants | การขนส่ง Communi-cation | | | |
| ชาย | 1,342.3 | 2.0 | 1.5 | 1.5 | 359.7 | 9.5 | 125.1 | 254.4 | 61.8 | 122.9 | MALE | | |
| ต่ำกว่า 1,501 บาท | 3.0 | - | - | - | - | - | 0.5 | 0.4 | 0.8 | 0.4 | Less than 1,501 Baht | | |
| 1,501 - 2,500 บาท | 4.0 | - | 1.0 | - | - | - | - | 1.8 | 0.4 | 0.9 | 1,501 - 2,500 Baht | | |
| 2,501 - 3,500 บาท | 11.5 | - | - | - | 3.8 | - | - | 2.5 | 3.6 | 0.7 | 2,501 - 3,500 Baht | | |
| 3,501 - 4,500 บาท | 48.9 | 0.3 | - | - | 17.1 | - | 8.0 | 8.3 | 5.4 | 2.6 | 3,501 - 4,500 Baht | | |
| 4,501 - 5,500 บาท | 179.1 | 0.4 | - | - | 72.9 | - | 35.3 | 27.8 | 9.0 | 6.1 | 4,501 - 5,500 Baht | | |
| 5,501 - 6,500 บาท | 174.8 | 0.3 | - | - | 57.0 | - | 22.8 | 38.0 | 10.3 | 14.3 | 5,501 - 6,500 Baht | | |
| 6,501 - 7,500 บาท | 139.2 | - | - | - | 35.6 | - | 10.0 | 32.7 | 8.6 | 9.9 | 6,501 - 7,500 Baht | | |
| 7,501 - 10,000 บาท | 287.4 | - | - | - | 84.6 | 2.8 | 23.8 | 61.3 | 9.8 | 25.0 | 7,501 - 10,000 Baht | | |
| 10,001 - 15,000 บาท | 176.1 | - | - | - | 36.8 | 0.6 | 7.6 | 42.8 | 8.2 | 20.1 | 10,001 - 15,000 Baht | | |
| 15,001 - 20,000 บาท | 101.3 | - | - | - | 17.0 | - | 5.8 | 13.9 | 2.2 | 16.5 | 15,001 - 20,000 Baht | | |
| 20,001 - 30,000 บาท | 102.4 | 1.0 | - | 0.3 | 11.9 | 3.5 | 5.1 | 9.8 | 3.3 | 12.9 | 20,001 - 30,000 Baht | | |
| มากกว่า 30,000 บาท | 95.9 | - | 0.4 | 1.2 | 19.0 | 2.0 | 5.9 | 12.1 | 0.3 | 12.9 | More than 30,000 Baht | | |
| ไม่ทราบ | 18.8 | - | - | - | 4.0 | 0.7 | 0.3 | 2.9 | - | 0.7 | Unknown | | |
| หญิง | 1,298.1 | 2.4 | 1.1 | 0.5 | 370.1 | 1.8 | 33.3 | 213.4 | 73.2 | 72.6 | FEMALE | | |
| ต่ำกว่า 1,501 บาท | 2.1 | - | - | - | - | - | - | 0.8 | - | - | Less than 1,501 Baht | | |
| 1,501 - 2,500 บาท | 6.0 | - | - | - | - | - | - | 1.5 | 0.9 | - | 1,501 - 2,500 Baht | | |
| 2,501 - 3,500 บาท | 19.7 | 0.3 | - | - | 4.4 | - | - | 1.5 | 3.6 | - | 2,501 - 3,500 Baht | | |
| 3,501 - 4,500 บาท | 86.0 | - | - | - | 27.3 | - | 7.3 | 10.5 | 10.1 | 3.0 | 3,501 - 4,500 Baht | | |
| 4,501 - 5,500 บาท | 227.3 | 0.5 | - | - | 110.5 | - | 8.5 | 22.8 | 19.5 | 3.4 | 4,501 - 5,500 Baht | | |
| 5,501 - 6,500 บาท | 153.9 | - | - | - | 63.3 | - | 3.1 | 28.2 | 9.8 | 5.3 | 5,501 - 6,500 Baht | | |
| 6,501 - 7,500 บาท | 95.1 | - | - | - | 30.1 | - | 1.9 | 17.3 | 2.2 | 3.4 | 6,501 - 7,500 Baht | | |
| 7,501 - 10,000 บาท | 225.5 | 1.6 | - | 0.2 | 55.1 | 0.8 | 4.2 | 44.8 | 10.3 | 14.9 | 7,501 - 10,000 Baht | | |
| 10,001 - 15,000 บาท | 173.7 | - | 1.1 | - | 35.6 | - | 2.6 | 36.8 | 7.7 | 13.4 | 10,001 - 15,000 Baht | | |
| 15,001 - 20,000 บาท | 115.1 | - | - | - | 17.8 | - | 1.7 | 24.7 | 2.1 | 11.6 | 15,001 - 20,000 Baht | | |
| 20,001 - 30,000 บาท | 102.1 | - | - | - | 14.1 | - | 1.9 | 11.8 | 1.9 | 12.5 | 20,001 - 30,000 Baht | | |
| มากกว่า 30,000 บาท | 75.9 | - | - | 0.3 | 10.2 | 0.9 | 1.1 | 11.4 | 3.1 | 4.9 | More than 30,000 Baht | | |
| ไม่ทราบ | 15.8 | - | - | - | 1.8 | - | 1.1 | 1.4 | 2.2 | - | Unknown | | |

ตารางที่ 18 จำนวนลูกจ้าง จำแนกตามอุตสาหกรรม ระดับของรายได้ และเพศ กรุงเทพมหานคร (ต่อ)

TABLE 18 EMPLOYEE BY INDUSTRY, INCOME CLASS AND SEX , BANGKOK METROPOLIS (Contd.)

หน่วยเป็นพัน : in Thousands

| ระดับของรายได้ | อุตสาหกรรม (ต่อ) Industry (Contd.) | | | | | | | | | | | ไม่ทราบ | INCOME CLASS |
|---------------------|------------------------------------|------------------------------|---------------------------------|-----------|-----------------------------|--------------------------|--|---------------------------------|---------------------|---------|---------|---------|-----------------------|
| | สื่อกลางทางการเงิน | อสังหาริมทรัพย์และการให้เช่า | บริหารราชการและป้องกันประเทศ | การศึกษา | ด้านสุขภาพและสังคมสงเคราะห์ | บริการชุมชน สังคม | ธุรกิจส่วนตัว | เรือส่วนบุคคล | องค์กรระหว่างประเทศ | องค์กร | ไม่ทราบ | | |
| | Financial intermediation | Real estate & Renting | Public administration & Defence | Education | Health & Social work | Other community & Social | Private households with employed persons | Extra-territorial organizations | organizations | Unknown | | | |
| ชาย | | | | | | | | | | | | | MALE |
| ต่ำกว่า 1,501 บาท | 63.0 | 125.4 | 80.5 | 42.2 | 16.8 | 38.1 | 13.2 | 0.7 | 0.7 | 24.2 | | | Less than 1,501 Baht |
| 1,501 - 2,500 บาท | - | - | - | - | 0.3 | 0.7 | - | - | - | - | - | - | 1,501 - 2,500 Baht |
| 2,501 - 3,500 บาท | - | - | - | - | - | - | - | - | - | - | - | - | 2,501 - 3,500 Baht |
| 3,501 - 4,500 บาท | 0.5 | 1.8 | 0.4 | 1.4 | - | 1.1 | 2.0 | - | - | - | - | - | 3,501 - 4,500 Baht |
| 4,501 - 5,500 บาท | 0.9 | 9.0 | 5.8 | 2.4 | 0.7 | 6.1 | 1.4 | - | - | 1.3 | - | - | 4,501 - 5,500 Baht |
| 5,501 - 6,500 บาท | 1.4 | 17.9 | 3.9 | 0.9 | 0.9 | 5.7 | 0.8 | - | - | 0.8 | - | - | 5,501 - 6,500 Baht |
| 6,501 - 7,500 บาท | 3.9 | 20.4 | 6.2 | 1.9 | 1.5 | 3.0 | 1.5 | - | - | 3.9 | - | - | 6,501 - 7,500 Baht |
| 7,501 - 10,000 บาท | 10.1 | 25.4 | 14.1 | 7.5 | 4.6 | 6.9 | 6.7 | - | - | 5.0 | - | - | 7,501 - 10,000 Baht |
| 10,001 - 15,000 บาท | 12.7 | 18.3 | 11.0 | 6.2 | 2.8 | 5.1 | 0.8 | - | - | 3.1 | - | - | 10,001 - 15,000 Baht |
| 15,001 - 20,000 บาท | 8.3 | 13.3 | 13.0 | 6.2 | 1.0 | 2.9 | - | - | - | 1.1 | - | - | 15,001 - 20,000 Baht |
| 20,001 - 30,000 บาท | 8.7 | 10.2 | 15.1 | 11.5 | 2.4 | 5.0 | - | - | - | 1.5 | - | - | 20,001 - 30,000 Baht |
| มากกว่า 30,000 บาท | 13.5 | 8.7 | 9.8 | 4.1 | 2.4 | 0.5 | - | - | 0.7 | 2.5 | - | - | More than 30,000 Baht |
| ไม่ทราบ | 3.1 | - | 1.3 | - | 0.4 | 0.6 | - | - | - | 4.9 | - | - | Unknown |
| หญิง | | | | | | | | | | | | | FEMALE |
| ต่ำกว่า 1,501 บาท | 92.0 | 104.3 | 67.7 | 77.5 | 47.0 | 43.3 | 79.1 | 1.1 | 1.1 | 17.8 | - | - | Less than 1,501 Baht |
| 1,501 - 2,500 บาท | 0.5 | - | - | - | 0.7 | - | 0.2 | - | - | - | - | - | 1,501 - 2,500 Baht |
| 2,501 - 3,500 บาท | - | - | - | 0.7 | 0.8 | - | 2.2 | - | - | - | - | - | 2,501 - 3,500 Baht |
| 3,501 - 4,500 บาท | 0.3 | 3.3 | - | - | 0.5 | - | 5.8 | - | - | - | - | - | 3,501 - 4,500 Baht |
| 4,501 - 5,500 บาท | - | 2.1 | 1.4 | 3.9 | 0.3 | 2.0 | 18.2 | - | - | - | - | - | 4,501 - 5,500 Baht |
| 5,501 - 6,500 บาท | 0.8 | 17.6 | 1.9 | 2.8 | 2.7 | 10.6 | 24.7 | - | 0.8 | 0.4 | - | - | 5,501 - 6,500 Baht |
| 6,501 - 7,500 บาท | 3.2 | 14.3 | 0.4 | 3.6 | 4.9 | 6.2 | 11.2 | - | - | 0.5 | - | - | 6,501 - 7,500 Baht |
| 7,501 - 10,000 บาท | 7.0 | 5.8 | 6.6 | 3.8 | 3.9 | 3.8 | 7.7 | - | - | 1.7 | - | - | 7,501 - 10,000 Baht |
| 10,001 - 15,000 บาท | 14.1 | 28.6 | 11.8 | 15.0 | 5.0 | 9.5 | 6.1 | - | - | 3.4 | - | - | 10,001 - 15,000 Baht |
| 15,001 - 20,000 บาท | 20.4 | 13.3 | 13.2 | 12.8 | 7.1 | 5.1 | 0.3 | - | - | 4.4 | - | - | 15,001 - 20,000 Baht |
| 20,001 - 30,000 บาท | 13.7 | 5.3 | 17.4 | 11.2 | 7.8 | 1.5 | - | - | - | 0.5 | - | - | 20,001 - 30,000 Baht |
| มากกว่า 30,000 บาท | 13.3 | 5.9 | 11.8 | 15.5 | 9.0 | 1.9 | 1.4 | - | - | 1.3 | - | - | More than 30,000 Baht |
| ไม่ทราบ | 16.8 | 7.7 | 2.5 | 8.3 | 4.0 | 1.6 | 0.6 | 0.3 | 0.3 | 2.1 | - | - | Unknown |
| | 2.0 | 0.4 | 0.8 | - | 0.6 | 1.2 | 0.7 | - | - | 3.6 | - | - | |

ภาคที่ ๑

ตารางสถิติ ภาคกลาง

- ตารางที่ 1 จำนวนประชากร จำแนกตามกลุ่มอายุ สถานภาพแรงงาน และ เพศ
- ตารางที่ 2 จำนวนประชากรอายุ 15 ปี ขึ้นไป จำแนกตามสถานภาพสมรส สถานภาพแรงงาน และ เพศ
- ตารางที่ 3 จำนวนประชากรอายุ 15 ปีขึ้นไป จำแนกตามระดับการศึกษาที่สำเร็จ สถานภาพแรงงาน และ เพศ
- ตารางที่ 4 ผู้มีงานทำ จำแนกตามระดับการศึกษาที่สำเร็จ อาชีพ และ เพศ
- ตารางที่ 5 ผู้มีงานทำ จำแนกตามระดับการศึกษาที่สำเร็จ อุตสาหกรรม และ เพศ
- ตารางที่ 6 ผู้มีงานทำ จำแนกตามสถานภาพการทำงาน อาชีพ และ เพศ
- ตารางที่ 7 ผู้มีงานทำ จำแนกตามสถานภาพการทำงาน อุตสาหกรรมและ เพศ
- ตารางที่ 8 ผู้มีงานทำ จำแนกตามอาชีพ จำนวนชั่วโมงทำงานต่อสัปดาห์ การมีเวลาเหลือพอที่จะทำงานเพิ่มขึ้น และ เพศ
- ตารางที่ 9 ผู้มีงานทำ จำแนกตามอุตสาหกรรม จำนวนชั่วโมงทำงานต่อสัปดาห์ การมีเวลาเหลือพอที่จะทำงานเพิ่มขึ้น และ เพศ
- ตารางที่ 10 ผู้มีงานทำ จำแนกตามสถานภาพการทำงาน จำนวนชั่วโมงทำงานต่อสัปดาห์ การมีเวลาเหลือพอที่จะทำงานเพิ่มขึ้น และ เพศ
- ตารางที่ 11 ผู้มีงานทำ จำแนกตามกลุ่มอายุ ชั่วโมงการทำงานต่อสัปดาห์ การมีเวลาเหลือพอที่จะทำงานเพิ่มขึ้น และ เพศ
- ตารางที่ 12 จำนวนผู้ว่างงาน ที่หางานทำ จำแนกตามระยะเวลาที่หางานทำ ระดับการศึกษาที่สำเร็จ และ เพศ
- ตารางที่ 13 จำนวนผู้ว่างงาน ที่เคยทำงานมาก่อน จำแนกอาชีพที่ทำครั้งสุดท้าย อุตสาหกรรมที่ทำครั้งสุดท้าย และ เพศ
- ตารางที่ 14 ลูกจ้าง จำแนกตามค่าจ้างเฉลี่ย ผลประโยชน์อื่นๆ ที่ได้รับ อุตสาหกรรม และ เพศ
- ตารางที่ 15 ลูกจ้างเอกชน จำแนกตามค่าจ้างเฉลี่ย ผลประโยชน์อื่นๆ ที่ได้รับ อุตสาหกรรม และ เพศ
- ตารางที่ 16 ลูกจ้างรัฐบาล จำแนกตามค่าจ้างเฉลี่ย ผลประโยชน์อื่นๆ ที่ได้รับ อุตสาหกรรม และ เพศ
- ตารางที่ 17 ลูกจ้าง จำแนกตาม อาชีพ ระดับของรายได้ และ เพศ
- ตารางที่ 18 ลูกจ้าง จำแนกตาม อุตสาหกรรม ระดับของรายได้ และ เพศ

ตารางที่ 1 จำนวนประชากร จำแนกตามกลุ่มอายุ สถานภาพแรงงาน และเพศ ภาคกลาง

TABLE 1 POPULATION BY AGE GROUP, LABOR FORCE STATUS AND SEX, CENTRAL REGION

ไตรมาสที่ 2/2549 : Quarter 2/2006

หน่วยเป็นพัน : In Thousands

| สถานภาพแรงงาน | รวม | | | | | | | | LABOR FORCE STATUS | | | |
|----------------------------------|---------|---------|---------|---------|---------|---------|---------|---------|--------------------|------------------------------------|--|--|
| | < 15 | 15-19 | 20-24 | 25-29 | 30-34 | 35-39 | 40-49 | 50-59 | >= 60 | | | |
| ยอดรวม | 3,206.2 | 1,194.6 | 1,359.3 | 1,511.5 | 1,545.3 | 1,421.4 | 2,419.8 | 1,529.8 | 1,618.1 | TOTAL | | |
| กำลังแรงงานรวม | - | 387.5 | 1,049.4 | 1,365.8 | 1,402.0 | 1,284.5 | 2,124.4 | 1,174.7 | 542.4 | Total Labor Force | | |
| 1. กำลังแรงงานปัจจุบัน | - | 387.5 | 1,048.4 | 1,365.8 | 1,401.5 | 1,283.5 | 2,123.2 | 1,173.1 | 539.3 | 1. Current labor force | | |
| 1.1 ผู้มีงานทำ | - | 355.4 | 988.4 | 1,341.3 | 1,391.4 | 1,275.1 | 2,115.6 | 1,168.6 | 538.7 | 1.1 Employed | | |
| -ทำงาน | - | 353.3 | 983.8 | 1,329.2 | 1,380.6 | 1,265.1 | 2,086.1 | 1,150.3 | 531.3 | - At work | | |
| -ไม่ทำงานแต่มีงานประจำ | 94.8 | 2.1 | 4.7 | 12.1 | 10.8 | 10.0 | 29.5 | 18.3 | 7.4 | - With job but not at work | | |
| 1.2 ผู้ว่างงาน | - | 32.1 | 60.0 | 24.6 | 10.1 | 8.5 | 7.6 | 4.5 | 0.6 | 1.2 Unemployed | | |
| -หางานทำ | 39.3 | 6.1 | 22.9 | 5.9 | 2.0 | 1.6 | 0.8 | - | - | - Looking for work | | |
| -ไม่หางานทำพร้อมที่จะทำงาน | 108.6 | 25.9 | 37.1 | 18.7 | 8.1 | 6.8 | 6.8 | 4.5 | 0.6 | - Not looking/available for work | | |
| 2. กำลังแรงงานที่รอฤดูกาล | 8.4 | - | 1.0 | - | 0.5 | 1.0 | 1.2 | 1.6 | 3.1 | 2. Seasonally inactive labor force | | |
| ผู้ไม่อยู่ในกำลังแรงงาน | - | 807.1 | 309.9 | 145.6 | 143.4 | 136.9 | 295.4 | 355.1 | 1,075.6 | Persons not in Labor Force | | |
| 1. ทำงานบ้าน | - | 65.6 | 94.5 | 96.4 | 110.2 | 111.6 | 231.2 | 247.7 | 176.6 | 1. Household work | | |
| 2. เรียนหนังสือ | 882.1 | 691.6 | 167.6 | 17.8 | 3.4 | 0.3 | - | 0.4 | 1.0 | 2. Studies | | |
| 3. ยังเด็ก ขรา/ไม่สามารถทำงานได้ | 1,028.3 | 8.6 | 16.9 | 14.6 | 17.6 | 19.0 | 47.2 | 48.7 | 855.8 | 3. Too young/old/incapable of work | | |
| 4. อื่น ๆ | 224.8 | 41.4 | 30.8 | 16.8 | 12.1 | 6.0 | 17.0 | 58.3 | 42.4 | 4. Others | | |
| ผู้มีอายุต่ำกว่า 15 ปี | 3,206.2 | - | - | - | - | - | - | - | - | Persons under 15 years of age | | |

ตารางที่ 1 จำนวนประชากร จำแนกตามกลุ่มอายุ สถานภาพแรงงาน และเพศ ภาคกลาง
Table 1 POPULATION BY AGE GROUP, LABOR FORCE STATUS ADN SEX , CENTRAL REGION

ไตรมาสที่ 2/2549 : Quarter 2/2006

หน่วยเป็นพัน : In Thousands

| สถานภาพแรงงาน | กลุ่มอายุ | | | | | | | LABOR FORCE STATUS | | | |
|----------------------------------|-----------|---------|-------|-------|-------|-------|-------|--------------------|-------|-------|------------------------------------|
| | รวม | <15 | 15-19 | 20-24 | 25-29 | 30-34 | 35-39 | | 40-49 | 50-59 | >=60 |
| ชาย | 7,725.9 | 1,638.2 | 609.2 | 692.5 | 764.2 | 761.9 | 680.4 | 1,148.7 | 720.5 | 710.2 | MALE |
| กำลังแรงงานรวม | 4,979.2 | - | 224.7 | 572.1 | 734.4 | 740.5 | 659.0 | 1,101.9 | 637.4 | 309.1 | Total Labor Force |
| 1. กำลังแรงงานปัจจุบัน | 4,976.9 | - | 224.7 | 571.3 | 734.4 | 740.5 | 659.0 | 1,101.2 | 636.7 | 309.1 | 1. Current labor force |
| 1.1 ผู้มีงานทำ | 4,891.2 | - | 208.0 | 539.1 | 717.6 | 732.3 | 655.0 | 1,096.6 | 633.9 | 308.8 | 1.1 Employed |
| - ทำงาน | 4,844.9 | - | 206.6 | 537.5 | 712.2 | 727.2 | 650.6 | 1,084.0 | 623.5 | 303.2 | - At work |
| - ไม่ทำงานแต่มีงานประจำ | 46.4 | - | 1.4 | 1.5 | 5.4 | 5.1 | 4.4 | 12.6 | 10.4 | 5.6 | - With job but not at work |
| 1.2 ผู้ว่างงาน | 85.6 | - | 16.7 | 32.2 | 16.9 | 8.2 | 4.0 | 4.5 | 2.8 | 0.3 | 1.2 Unemployed |
| - หางานทำ | 21.0 | - | 2.4 | 13.2 | 2.7 | 1.5 | 0.5 | 0.8 | - | - | - Looking for work |
| - ไม่หางานทำ/พร้อมที่จะทำงาน | 64.6 | - | 14.3 | 19.1 | 14.2 | 6.7 | 3.6 | 3.8 | 2.8 | 0.3 | - Not looking/available for work |
| 2. กำลังแรงงานที่รอฤดูกาล | 2.4 | - | - | 0.8 | - | - | - | 0.8 | 0.7 | 0.1 | 2. Seasonally inactive labor force |
| ผู้ไม่อยู่ในกำลังแรงงาน | 1,108.5 | - | 384.5 | 120.4 | 29.7 | 21.5 | 21.4 | 46.8 | 83.1 | 401.1 | Persons not in Labor Force |
| 1. ทำงานบ้าน | 71.0 | - | 7.8 | 9.8 | 2.4 | 2.9 | 5.4 | 11.4 | 21.3 | 9.9 | 1. Household work |
| 2. เรียนหนังสือ | 430.9 | - | 341.7 | 79.5 | 8.3 | 0.7 | 0.2 | - | - | 0.4 | 2. Studies |
| 3. ยังเด็ก สรา/ไม่สามารถทำงานได้ | 455.2 | - | 7.2 | 11.2 | 9.2 | 9.9 | 11.6 | 23.6 | 26.8 | 355.7 | 3. Too young/old/incapable of work |
| 4. อื่น ๆ | 151.4 | - | 27.8 | 19.8 | 9.9 | 8.0 | 4.1 | 11.8 | 35.0 | 35.1 | 4. Others |
| ผู้มิชอายุต่ำกว่า 15 ปี | 1,638.2 | 1,638.2 | - | - | - | - | - | - | - | - | Persons under 15 years of age |
| หญิง | 8,080.0 | 1,568.0 | 585.4 | 666.8 | 747.3 | 783.4 | 741.0 | 1,271.0 | 809.3 | 907.9 | FEMALE |
| กำลังแรงงานรวม | 4,351.5 | - | 162.7 | 477.4 | 631.4 | 661.5 | 625.5 | 1,022.5 | 537.3 | 233.3 | Total Labor Force |
| 1. กำลังแรงงานปัจจุบัน | 4,345.5 | - | 162.7 | 477.1 | 631.4 | 661.0 | 624.5 | 1,022.1 | 536.4 | 230.3 | 1. Current labor force |
| 1.1 ผู้มีงานทำ | 4,283.3 | - | 147.4 | 449.4 | 623.7 | 659.1 | 620.1 | 1,019.0 | 534.7 | 229.9 | 1.1 Employed |
| - ทำงาน | 4,234.8 | - | 146.7 | 446.2 | 617.0 | 653.4 | 614.5 | 1,002.1 | 526.8 | 228.1 | - At work |
| - ไม่ทำงานแต่มีงานประจำ | 48.4 | - | 0.7 | 3.1 | 6.7 | 5.7 | 5.6 | 16.9 | 8.0 | 1.8 | - With job but not at work |
| 1.2 ผู้ว่างงาน | 62.2 | - | 15.3 | 27.8 | 7.7 | 1.9 | 4.4 | 3.1 | 1.7 | 0.4 | 1.2 Unemployed |
| - หางานทำ | 18.3 | - | 3.8 | 9.7 | 3.2 | 0.4 | 1.2 | 0.0 | - | - | - Looking for work |
| - ไม่หางานทำ/พร้อมที่จะทำงาน | 43.9 | - | 11.6 | 18.1 | 4.5 | 1.5 | 3.2 | 3.0 | 1.7 | 0.4 | - Not looking/available for work |
| 2. กำลังแรงงานที่รอฤดูกาล | 6.0 | - | - | 0.2 | - | 0.5 | 1.0 | 0.4 | 0.9 | 3.0 | 2. Seasonally inactive labor force |
| ผู้ไม่อยู่ในกำลังแรงงาน | 2,160.5 | - | 422.6 | 189.5 | 115.9 | 121.9 | 115.6 | 248.6 | 272.0 | 674.6 | Persons not in Labor Force |
| 1. ทำงานบ้าน | 1,062.9 | - | 57.8 | 84.7 | 94.1 | 107.3 | 106.2 | 219.8 | 226.4 | 166.6 | 1. Household work |
| 2. เรียนหนังสือ | 451.2 | - | 349.9 | 88.1 | 9.5 | 2.7 | 0.1 | - | 0.4 | 0.6 | 2. Studies |
| 3. ยังเด็ก สรา/ไม่สามารถทำงานได้ | 573.1 | - | 1.4 | 5.7 | 5.4 | 7.7 | 7.4 | 23.6 | 21.8 | 500.1 | 3. Too young/old/incapable of work |
| 4. อื่น ๆ | 73.3 | - | 13.6 | 11.0 | 6.9 | 4.2 | 1.9 | 5.2 | 23.4 | 7.3 | 4. Others |
| ผู้มิชอายุต่ำกว่า 15 ปี | 1,568.0 | 1,568.0 | - | - | - | - | - | - | - | - | Persons under 15 years of age |

ตารางที่ 2 จำนวนประชากรอายุ 15 ปีขึ้นไป จำแนกตามสถานภาพสมรส สถานภาพแรงงาน และเพศ ภาคกลาง

TABLE 2 POPULATION 15 YEARS AND OVER BY MARITAL STATUS, LABOR FORCE STATUS AND SEX, CENTRAL REGION

ไตรมาสที่ 2/2549 : Quarter 2/2006

หน่วยเป็นพัน : In Thousands

| สถานภาพแรงงาน | เคยสมรส Ever-Married | | | | | LABOR FORCE STATUS | | |
|----------------------------------|----------------------|---------------|-----------------|------------------|------------------|--------------------|-------------------------|------------------------------------|
| | รวม Total | โสด Single | สมรส Married | หม้าย Widowed | หย่า Divorced | | แยกกันอยู่ Separated | ไม่ทราบ Unknown |
| ยอดรวม | 12,599.7 | 3,384.6 | 7,874.8 | 834.6 | 170.6 | 331.7 | 3.5 | TOTAL |
| กำลังแรงงานรวม | 9,330.7 | 2,224.6 | 6,399.2 | 300.0 | 144.6 | 259.4 | 2.9 | Total Labor Force |
| 1. กำลังแรงงานปัจจุบัน | 9,322.3 | 2,223.7 | 6,393.0 | 299.3 | 144.6 | 258.9 | 2.9 | 1. Current labor force |
| 1.1 ผู้มีงานทำ | 9,174.5 | 2,137.9 | 6,333.7 | 298.6 | 143.2 | 258.2 | 2.9 | 1.1 Employed |
| - ทำงาน | 9,079.7 | 2,124.4 | 6,261.0 | 294.2 | 141.8 | 255.4 | 2.9 | - At work |
| - ไม่ทำงานแต่มีงานประจำ | 94.8 | 13.5 | 72.7 | 4.4 | 1.4 | 2.8 | - | - With job but not at work |
| 1.2 ผู้ว่างงาน | 147.9 | 85.8 | 59.3 | 0.7 | 1.4 | 0.7 | - | 1.2 Unemployed |
| - หางานทำ | 39.3 | 22.9 | 15.8 | 0.0 | 0.6 | - | - | - Looking for work |
| - ไม่หางานทำพร้อมที่จะทำงาน | 108.6 | 62.9 | 43.5 | 0.7 | 0.8 | 0.7 | - | - Not looking/available for work |
| 2. กำลังแรงงานที่รอฤดูกาล | 8.4 | 1.0 | 6.2 | 0.7 | - | 0.5 | - | 2. Seasonally inactive labor force |
| ผู้ไม่อยู่ในกำลังแรงงาน | 3,269.0 | 1,159.9 | 1,475.7 | 534.6 | 26.0 | 72.3 | 0.6 | Persons not in Labor Force |
| 1. ทำงานบ้าน | 1,133.9 | 89.0 | 888.2 | 108.2 | 14.3 | 34.2 | - | 1. Household work |
| 2. เรียนหนังสือ | 882.1 | 862.1 | 18.3 | 1.0 | - | 0.7 | - | 2. Studies |
| 3. ยังเด็ก/ขาด/ไม่สามารถทำงานได้ | 1,028.3 | 122.8 | 457.1 | 411.2 | 7.4 | 29.3 | 0.6 | 3. Too young/old/incapable of work |
| 4. อื่น ๆ | 224.8 | 86.1 | 112.1 | 14.1 | 4.3 | 8.2 | - | 4. Others |

ตารางที่ 2 จำนวนประชากรอายุ 15 ปีขึ้นไป จำแนกตามสถานภาพสมรส สถานภาพแรงงาน และเพศ ภาคกลาง

TABLE 2 POPULATION 15 YEARS AND OVER BY MARITAL STATUS, LABOR FORCE STATUS AND SEX, CENTRAL REGION

ไตรมาสที่ 2/2549 : Quarter 2/2006

หน่วยเป็นพัน : In Thousands

| สถานภาพแรงงาน | รวม Total | เคยสมรส Ever-Married | | | | LABOR FORCE STATUS | | |
|----------------------------------|--------------|----------------------|-----------------|------------------|------------------|--------------------|-------------------------|------------------------------------|
| | | โสด Single | สมรส Married | หม้าย Widowed | หย่า Divorced | | แยกกันอยู่ Separated | ไม่ทราบ Unknown |
| ชาย | | | | | | MALE | | |
| กำลังแรงงานรวม | 6,087.7 | 1,832.5 | 3,931.0 | 159.0 | 53.2 | 111.4 | 0.7 | Total Labor Force |
| 1. กำลังแรงงานปัจจุบัน | 4,979.2 | 1,264.7 | 3,517.8 | 58.5 | 46.1 | 91.5 | 0.7 | 1. Current labor force |
| 1.1 ผู้มีงานทำ | 4,976.9 | 1,264.0 | 3,516.4 | 58.3 | 46.1 | 91.5 | 0.7 | 1.1 Employed |
| - ทำงาน | 4,891.2 | 1,209.8 | 3,485.4 | 58.2 | 46.0 | 91.2 | 0.7 | - At work |
| - ไม่ทำงานแต่มีงานประจำ | 4,844.9 | 1,200.0 | 3,449.9 | 58.0 | 45.7 | 90.7 | 0.7 | - With job but not at work |
| 1.2 ผู้ว่างงาน | 46.4 | 9.9 | 35.5 | 0.2 | 0.3 | 0.5 | - | 1.2 Unemployed |
| - หางานทำ | 85.6 | 54.1 | 31.0 | 0.1 | 0.1 | 0.3 | - | - Looking for work |
| - ไม่หางานทำพร้อมที่จะทำงาน | 21.0 | 11.6 | 9.4 | - | - | - | - | - Not looking/available for work |
| 2. กำลังแรงงานที่รอดูภาค | 64.6 | 42.6 | 21.6 | 0.1 | 0.1 | 0.3 | - | 2. Seasonally inactive labor force |
| ผู้ไม่อยู่ในกำลังแรงงาน | 2.4 | 0.8 | 1.4 | 0.2 | - | - | - | Persons not in Labor Force |
| 1. ทำงานบ้าน | 1,108.5 | 567.7 | 413.2 | 100.5 | 7.2 | 19.9 | - | 1. Household work |
| 2. เรียนหนังสือ | 71.0 | 20.4 | 43.4 | 3.5 | 1.0 | 2.7 | - | 2. Studies |
| 3. ยังเด็ก หรือไม่สามารถทำงานได้ | 430.9 | 424.5 | 5.8 | 0.4 | - | 0.2 | - | 3. Too young/old/incapable of work |
| 4. อื่น ๆ | 455.2 | 62.0 | 286.2 | 90.9 | 3.1 | 13.1 | - | 4. Others |
| | 151.4 | 60.7 | 77.9 | 5.8 | 3.2 | 3.9 | - | |
| หญิง | | | | | | | | FEMALE |
| กำลังแรงงานรวม | 6,512.0 | 1,552.1 | 3,943.8 | 675.6 | 117.4 | 220.3 | 2.8 | Total Labor Force |
| 1. กำลังแรงงานปัจจุบัน | 4,351.5 | 959.9 | 2,881.4 | 241.5 | 98.5 | 167.9 | 2.3 | 1. Current labor force |
| 1.1 ผู้มีงานทำ | 4,345.5 | 959.7 | 2,876.5 | 241.0 | 98.5 | 167.5 | 2.3 | 1.1 Employed |
| - ทำงาน | 4,283.3 | 928.0 | 2,848.3 | 240.4 | 97.2 | 167.1 | 2.3 | - At work |
| - ไม่ทำงานแต่มีงานประจำ | 4,234.8 | 924.4 | 2,811.1 | 236.2 | 96.1 | 164.7 | 2.3 | - With job but not at work |
| 1.2 ผู้ว่างงาน | 48.4 | 3.7 | 37.2 | 4.2 | 1.1 | 2.3 | - | 1.2 Unemployed |
| - หางานทำ | 62.2 | 31.7 | 28.2 | 0.6 | 1.3 | 0.4 | - | - Looking for work |
| - ไม่หางานทำพร้อมที่จะทำงาน | 18.3 | 11.3 | 6.4 | 0.0 | 0.6 | - | - | - Not looking/available for work |
| 2. กำลังแรงงานที่รอดูภาค | 43.9 | 20.3 | 21.9 | 0.6 | 0.8 | 0.4 | - | 2. Seasonally inactive labor force |
| ผู้ไม่อยู่ในกำลังแรงงาน | 6.0 | 0.2 | 4.8 | 0.5 | - | 0.5 | - | Persons not in Labor Force |
| 1. ทำงานบ้าน | 2,160.5 | 592.2 | 1,062.5 | 434.1 | 18.9 | 52.4 | 0.6 | 1. Household work |
| 2. เรียนหนังสือ | 1,062.9 | 68.5 | 844.8 | 104.8 | 13.4 | 31.5 | - | 2. Studies |
| 3. ยังเด็ก หรือไม่สามารถทำงานได้ | 451.2 | 437.6 | 12.5 | 0.6 | - | 0.5 | - | 3. Too young/old/incapable of work |
| 4. อื่น ๆ | 573.1 | 60.8 | 170.9 | 320.3 | 4.4 | 16.1 | 0.6 | 4. Others |
| | 73.3 | 25.3 | 34.3 | 8.4 | 1.1 | 4.3 | - | |

ตารางที่ 3 จำนวนประชากรอายุ 15 ปีขึ้นไป จำนวนตามระดับการศึกษาที่สำเร็จ สถานภาพแรงงาน และเพศ ภาคกลาง

TABLE 3 POPULATION 15 YEARS AND OVER BY LEVEL OF EDUCATIONAL ATTAINMENT, LABOR FORCE STATUS AND SEX, CENTRAL REGION

หน่วยเป็นพัน : in Thousands

| สถานภาพแรงงาน | รวม | ไม่มีการศึกษา | ต่ำกว่าประถมศึกษา | ประถมศึกษา | มัธยมศึกษาตอนต้น | มัธยมศึกษาตอนปลาย | | | | อุดมศึกษา | | | ไม่ทราบ | อื่นๆ | LABOR FORCE STATUS | | | | |
|----------------------------------|----------|---------------|-------------------|------------|------------------|-------------------|------------|-----------|-----------------|------------------|------------|------------------|---------|-------|------------------------------------|--------------------|-----------------------|----------------------------|---------|
| | | | | | | None | Elementary | Secondary | Lower Secondary | General/Academic | Vocational | Teacher Training | | | | Academic Education | Higher Level | | Unknown |
| | | | | | | | | | | | | | | | | | Upper Secondary Level | Higher Technical Education | |
| ยอดรวม | 12,599.7 | 563.8 | 3,995.5 | 2,146.7 | 2,367.9 | 1,253.7 | 529.0 | 7.4 | 816.1 | 584.7 | 203.3 | 4.1 | 127.6 | | TOTAL | | | | |
| กำลังแรงงานรวม | 9,330.7 | 272.7 | 2,780.2 | 1,819.3 | 1,584.1 | 925.9 | 406.8 | 3.8 | 741.7 | 521.6 | 167.1 | 3.4 | 104.1 | | Total Labor Force | | | | |
| 1. กำลังแรงงานปัจจุบัน | 9,322.3 | 272.1 | 2,775.0 | 1,818.3 | 1,583.9 | 925.9 | 406.8 | 3.8 | 741.5 | 520.4 | 167.1 | 3.4 | 104.1 | | 1. Current labor force | | | | |
| 1.1 ผู้มีงานทำ | 9,174.5 | 270.3 | 2,763.1 | 1,791.4 | 1,543.1 | 906.5 | 396.1 | 3.8 | 724.6 | 502.1 | 166.2 | 3.4 | 104.1 | | 1.1 Employed | | | | |
| - ทำงาน | 9,079.7 | 267.4 | 2,727.5 | 1,781.2 | 1,531.5 | 901.2 | 393.1 | 3.8 | 718.9 | 499.1 | 149.2 | 3.4 | 103.4 | | - At work | | | | |
| - ไม่ทำงานแต่มีงานประจำ | 94.8 | 2.9 | 35.6 | 10.1 | 11.6 | 5.3 | 3.0 | - | 5.7 | 3.1 | 17.0 | - | 0.7 | | - With job but not at work | | | | |
| 1.2 ผู้ว่างงาน | 147.9 | 1.9 | 11.9 | 27.0 | 40.8 | 19.4 | 10.8 | - | 16.9 | 18.3 | 1.0 | - | - | | 1.2 Unemployed | | | | |
| - พยายามห้ | 39.3 | - | 0.9 | 4.2 | 11.3 | 8.7 | 1.9 | - | 6.2 | 6.1 | - | - | - | | - Looking for work | | | | |
| - ไม่หางานทำพร้อมที่จะทำงาน | 108.6 | 1.9 | 11.0 | 22.8 | 29.6 | 10.7 | 8.9 | - | 10.7 | 12.1 | 1.0 | - | - | | - Not looking/available for work | | | | |
| 2. กำลังแรงงานที่รอฤดูกาล | 8.4 | 0.6 | 5.2 | 1.0 | 0.2 | - | - | - | 0.2 | 1.2 | - | - | - | | 2. Seasonally inactive labor force | | | | |
| ผู้ไม่อยู่ในกำลังแรงงาน | 3,269.0 | 291.1 | 1,215.3 | 327.4 | 783.9 | 327.8 | 122.1 | 3.6 | 74.4 | 63.1 | 36.1 | 0.8 | 23.5 | | Persons not in Labor Force | | | | |
| 1. ทำงานบ้าน | 1,133.9 | 71.4 | 491.1 | 186.0 | 175.9 | 83.8 | 42.5 | 0.7 | 33.7 | 28.0 | 9.5 | - | 11.4 | | 1. Household work | | | | |
| 2. เรียนหนังสือ | 882.1 | - | 1.4 | 61.0 | 516.7 | 208.5 | 61.1 | - | 13.0 | 19.0 | 0.2 | - | 1.1 | | 2. Studies | | | | |
| 3. ยังเด็ก/ขาดไม่สามารถทำงานได้ | 1,028.3 | 214.0 | 668.0 | 43.2 | 41.6 | 12.6 | 7.9 | 0.9 | 8.5 | 6.6 | 17.3 | 0.5 | 7.2 | | 3. Too young/old/incapable of work | | | | |
| 4. อื่นๆ | 224.8 | 5.7 | 55.0 | 37.3 | 49.6 | 22.9 | 10.5 | 2.0 | 19.3 | 9.5 | 9.1 | 0.3 | 3.7 | | 4. Others | | | | |

1/ รวมอาชีพระยะสั้น 1/ Including Short Course Vocational

ตารางที่ 3 จำนวนประชากรอายุ 15 ปีขึ้นไป จำแนกตามระดับการศึกษาที่สำเร็จ สถานภาพแรงงาน และเพศ ภาคกลาง

TABLE 3 POPULATION 15 YEARS AND OVER BY LEVEL OF EDUCATIONAL ATTAINMENT, LABOR FORCE STATUS AND SEX, CENTRAL REGION

ไตรมาสที่ 2/2549 : Quarter 2/2006

หน่วยเป็นพัน : In Thousands

| สถานภาพแรงงาน | รวม | ไม่มี การศึกษา | ต่ำกว่า ประถมศึกษา | ประถม ศึกษา | มัธยมศึกษา ตอนต้น | มัธยมศึกษาตอนปลาย | | | | | อื่นๆ 1/ | ไม่ทราบ | LABOR FORCE STATUS | |
|------------------------------------|---------|-------------------|-----------------------|----------------|----------------------|-----------------------|--------------------------------|------------------------------|-------------------------------|---------------------------|-------------|---------|--------------------|------------------------------------|
| | | | | | | Upper Secondary Level | | | | | | | | |
| | | | | | | General/ Academic | Vocational Teacher Training | Academic Teacher Training | Higher Technical Education | Higher Level Education | | | | |
| ชาย | 6,087.7 | 165.4 | 1,775.6 | 1,152.2 | 1,250.7 | 620.3 | 299.7 | 4.0 | 360.8 | 318.5 | 69.9 | 1.7 | 68.9 | MALE |
| กำลังแรงงานรวม | 4,979.2 | 100.1 | 1,416.0 | 1,046.8 | 923.7 | 500.2 | 246.4 | 1.9 | 334.1 | 292.4 | 57.3 | 0.9 | 59.4 | Total Labor Force |
| 1. กำลังแรงงานปัจจุบัน | 4,976.9 | 100.1 | 1,414.5 | 1,046.8 | 923.5 | 500.2 | 246.4 | 1.9 | 334.1 | 291.7 | 57.3 | 0.9 | 59.4 | 1. Current labor force |
| 1.1 ผู้มีงานทำ | 4,891.2 | 99.7 | 1,408.5 | 1,029.8 | 897.6 | 490.0 | 240.9 | 1.9 | 327.0 | 278.3 | 57.3 | 0.9 | 59.4 | 1.1 Employed |
| - ทำงาน | 4,844.9 | 98.8 | 1,388.0 | 1,024.8 | 891.0 | 488.4 | 240.4 | 1.9 | 324.0 | 276.4 | 51.3 | 0.9 | 59.0 | - At work |
| - ไม่ทำงานแต่มีงานประจำ | 46.4 | 0.9 | 20.5 | 5.0 | 6.7 | 1.6 | 0.5 | - | 3.0 | 1.8 | 6.1 | - | 0.4 | - With job but not at work |
| 1.2 ผู้ว่างงาน | 85.6 | 0.5 | 6.0 | 17.0 | 25.9 | 10.2 | 5.5 | - | 7.2 | 13.4 | - | - | - | 1.2 Unemployed |
| - หางานทำ | 21.0 | - | 0.5 | 1.5 | 8.8 | 2.9 | 1.1 | - | 1.3 | 4.9 | - | - | - | - Looking for work |
| - ไม่หางานทำพร้อมที่จะทำงาน | 64.6 | 0.5 | 5.5 | 15.5 | 17.1 | 7.2 | 4.4 | - | 5.9 | 8.6 | - | - | - | - Not looking/available for work |
| 2. กำลังแรงงานที่รอฤดูกาล | 2.4 | - | 1.5 | - | 0.2 | - | - | - | - | 0.7 | - | - | - | 2. Seasonally inactive labor force |
| ผู้ไม่อยู่ในกำลังแรงงาน | 1,108.5 | 65.3 | 359.6 | 105.4 | 327.1 | 120.2 | 53.3 | 2.1 | 26.7 | 26.1 | 12.5 | 0.8 | 9.6 | Persons not in Labor Force |
| 1. ทำงานบ้าน | 71.0 | 2.3 | 29.6 | 9.2 | 13.6 | 4.0 | 4.5 | - | 1.7 | 4.2 | 0.3 | - | 1.6 | 1. Household work |
| 2. ยี่สิบหนึ่งสี่ | 430.9 | - | 0.4 | 38.3 | 248.8 | 95.0 | 33.8 | - | 5.3 | 8.8 | 0.2 | - | 0.4 | 2. Studies |
| 3. ยี่สิบห้า หรือไม่สามารถทำงานได้ | 455.2 | 61.1 | 296.4 | 31.5 | 25.8 | 9.0 | 5.6 | 0.1 | 6.5 | 5.5 | 7.3 | 0.5 | 5.9 | 3. Too young/old/incapable of work |
| 4. อื่นๆ | 151.4 | 1.9 | 33.2 | 26.4 | 38.9 | 12.2 | 9.4 | 2.0 | 13.3 | 7.5 | 4.7 | 0.3 | 1.7 | 4. Others |
| หญิง | 6,512.0 | 398.4 | 2,219.9 | 994.5 | 1,117.2 | 633.4 | 229.3 | 3.4 | 455.3 | 266.2 | 133.4 | 2.5 | 58.7 | FEMALE |
| กำลังแรงงานรวม | 4,351.5 | 172.6 | 1,364.2 | 772.5 | 660.4 | 425.8 | 160.5 | 1.9 | 407.6 | 229.2 | 109.8 | 2.5 | 44.7 | Total Labor Force |
| 1. กำลังแรงงานปัจจุบัน | 4,345.5 | 172.0 | 1,360.5 | 771.5 | 660.4 | 425.8 | 160.5 | 1.9 | 407.3 | 228.7 | 109.8 | 2.5 | 44.7 | 1. Current labor force |
| 1.1 ผู้มีงานทำ | 4,283.3 | 170.6 | 1,354.6 | 761.5 | 645.4 | 416.5 | 155.2 | 1.9 | 397.6 | 223.9 | 108.8 | 2.5 | 44.7 | 1.1 Employed |
| - ทำงาน | 4,234.8 | 168.6 | 1,339.6 | 756.4 | 640.5 | 412.8 | 152.7 | 1.9 | 394.9 | 222.6 | 97.9 | 2.5 | 44.5 | - At work |
| - ไม่ทำงานแต่มีงานประจำ | 48.4 | 2.1 | 15.1 | 5.1 | 4.9 | 3.7 | 2.5 | - | 2.7 | 1.2 | 10.9 | - | 0.3 | - With job but not at work |
| 1.2 ผู้ว่างงาน | 62.2 | 1.4 | 5.9 | 10.0 | 15.0 | 9.3 | 5.3 | - | 9.7 | 4.8 | 1.0 | - | - | 1.2 Unemployed |
| - หางานทำ | 18.3 | - | 0.3 | 2.7 | 2.5 | 5.8 | 0.8 | - | 4.9 | 1.3 | - | - | - | - Looking for work |
| - ไม่หางานทำพร้อมที่จะทำงาน | 43.9 | 1.4 | 5.5 | 7.3 | 12.5 | 3.4 | 4.5 | - | 4.8 | 3.6 | 1.0 | - | - | - Not looking/available for work |
| 2. กำลังแรงงานที่รอฤดูกาล | 6.0 | 0.6 | 3.7 | 1.0 | - | - | - | - | 0.2 | 0.5 | - | - | - | 2. Seasonally inactive labor force |
| ผู้ไม่อยู่ในกำลังแรงงาน | 2,160.5 | 225.8 | 855.7 | 222.0 | 456.8 | 207.6 | 68.8 | 1.5 | 47.7 | 37.0 | 23.6 | - | 13.9 | Persons not in Labor Force |
| 1. ทำงานบ้าน | 1,062.9 | 69.2 | 461.5 | 176.8 | 162.2 | 79.8 | 38.1 | 0.7 | 32.0 | 23.8 | 9.2 | - | 9.8 | 1. Household work |
| 2. ยี่สิบหนึ่งสี่ | 451.2 | - | 1.0 | 22.7 | 268.0 | 113.6 | 27.3 | - | 7.7 | 10.2 | - | - | 0.7 | 2. Studies |
| 3. ยี่สิบห้า หรือไม่สามารถทำงานได้ | 573.1 | 152.9 | 371.5 | 11.7 | 15.8 | 3.6 | 2.4 | 0.8 | 2.0 | 1.0 | 10.0 | - | 1.4 | 3. Too young/old/incapable of work |
| 4. อื่นๆ | 73.3 | 3.8 | 21.8 | 10.9 | 10.8 | 10.6 | 1.1 | 0.1 | 6.0 | 1.9 | 4.4 | - | 2.0 | 4. Others |

1/ รวมอาชีพอิสระด้วย I/ Including Short Course Vocational

ตารางที่ 4 จำนวนผู้จ้างงานทำ จำแนกตามระดับการศึกษาที่สำเร็จ อาชีพ และเพศ ภาคกลาง
TABLE 4 EMPLOYED PERSONS BY LEVEL OF EDUCATIONAL ATTAINMENT, OCCUPATION AND SEX, CENTRAL REGION

ไตรมาสที่ 2/2549 : Quarter:2/2006

หน่วยเป็นพัน : In Thousands

| อาชีพ | รวม | ไม่มี การศึกษา | ต่ำกว่า ประถมศึกษา | ต่ำกว่า ประถมศึกษา Less than Elementary | ประถมศึกษา Elementary | มัธยมศึกษา ตอนต้น Lower Secondary | มัธยมศึกษาตอนปลาย Upper Secondary Level | | | อุดมศึกษา Higher Level | | | อื่นๆ Others | ไม่ทราบ Unknown | OCCUPATION |
|--|---------|-------------------|-----------------------|--|--------------------------|--|--|----------------------------------|---|---------------------------|--|---|---|--------------------|------------|
| | | | | | | | General/ Academic | สายอาชีพ- ศึกษา Vocational | สายอาชีพ- ศึกษา Teacher Training | สายวิชาการ Academic | สายอาชีพ Higher Technical Education | สายวิชา- การศึกษา Teacher Training | | | |
| ยอดรวม | 9,174.5 | 270.3 | 2,783.1 | 1,791.4 | 906.5 | 396.1 | 3.8 | 724.6 | 502.1 | 166.2 | 3.4 | 104.1 | TOTAL | | |
| 1. ผู้บัญญัติกฎหมายข้าราชการระดับอาวุโส และผู้จัดการ | 611.8 | 10.3 | 234.5 | 73.1 | 47.6 | 27.2 | 0.6 | 91.1 | 27.6 | 12.5 | 0.2 | 9.2 | 1. Legislators, senior officials and managers | | |
| 2. ผู้ประกอบวิชาชีพด้านต่างๆ | 345.1 | 0.3 | 0.9 | 1.8 | 5.8 | 3.1 | 0.4 | 164.1 | 49.8 | 113.9 | 0.1 | 3.1 | 2. Professionals | | |
| 3. ผู้ประกอบวิชาชีพด้านเทคนิคสาขาต่างๆ และอาชีพที่เกี่ยวข้อง | 535.5 | 1.6 | 26.3 | 23.7 | 61.7 | 47.8 | 0.4 | 181.1 | 108.9 | 8.5 | 0.0 | 8.6 | 3. Technicians and associate professionals | | |
| 4. เสมียน | 454.5 | 1.3 | 14.6 | 23.0 | 69.7 | 54.3 | 1.3 | 124.4 | 77.0 | 7.9 | - | 6.1 | 4. Clerks | | |
| 5. พนักงานบริการและพนักงานในร้านค้า และตลาด | 1,411.3 | 32.3 | 422.4 | 238.2 | 171.1 | 86.3 | 0.9 | 96.0 | 65.9 | 14.1 | 0.3 | 14.2 | 5. Service workers and shop and market sales workers | | |
| 6. ผู้ปฏิบัติงานที่มีอยู่ในด้านการเกษตร และการประมง | 1,869.8 | 87.7 | 986.0 | 409.3 | 102.8 | 24.1 | 0.0 | 16.7 | 21.1 | 3.9 | 0.3 | 4.8 | 6. Skilled agricultural and fishery workers | | |
| 7. ผู้ปฏิบัติงานด้านความงามทางที่มีผิว และธุรกิจการค้าที่เกี่ยวข้อง | 1,198.3 | 42.9 | 351.3 | 337.4 | 97.4 | 54.9 | 0.1 | 23.0 | 63.2 | 1.4 | - | 11.3 | 7. Craft and related trades workers | | |
| 8. ผู้ปฏิบัติงานโรงงานและเครื่องจักร และผู้ปฏิบัติงานด้านการประกอบ | 1,490.9 | 19.2 | 235.5 | 335.0 | 267.0 | 79.6 | 0.1 | 15.2 | 71.1 | 2.4 | - | 32.5 | 8. Plant and machine operators and assemblers | | |
| 9. อาชีพขั้นพื้นฐานต่างๆ ในด้านการขาย และการให้บริการ | 1,235.3 | 74.7 | 481.2 | 348.4 | 78.0 | 17.4 | 0.1 | 5.9 | 12.6 | 1.7 | 2.5 | 11.2 | 9. Elementary occupations | | |
| 10. คนงานที่ไม่มีได้จำแนกไว้ในหมวดอื่น | 22.1 | - | 0.5 | 1.5 | 0.3 | 1.4 | - | 7.2 | 5.0 | - | - | 3.1 | 10. Workers not classifiable by occupation | | |

I/ รวมอาชีพที่ระยะสั้น I/ Including Short Course Vocational

ตารางที่ 4 จำนวนผู้จ้างงานที่จ้างตามระดับการศึกษาที่สำเร็จ อาชีพ และเพศ ภาคกลาง
TABLE 4 EMPLOYED PERSONS BY LEVEL OF EDUCATIONAL ATTAINMENT, OCCUPATION AND SEX, CENTRAL REGION

หน่วยเป็นพัน : In Thousands

| อาชีพ Occupation | รวม Total | ไม่มี การศึกษา None | | | | ต่ำกว่า ประถมศึกษา Less than Elementary | | | | ประถมศึกษา Elementary | | | | มัธยมศึกษา ตอนต้น Lower Secondary | | | | มัธยมศึกษาตอนปลาย Upper Secondary Level | | | | อุดมศึกษา Higher Level | | ไม่ทราบ Unknown | J/ อื่นๆ Others | OCCUPATION |
|--|----------------|---------------------------|------------|-------------------------|------------|--|----------------------|-------------------------|---------------------|--------------------------|------------------------|---------------------|---------------------|--|-------------------------|---------------------|----------|--|---------------------|-----|-------|---------------------------|------|--------------------|-----------------------|------------|
| | | None | Elementary | Less than Elementary | Elementary | Lower Secondary | General/ Academic | Vocational Education | Teacher Training | Academic | Technical Education | Higher Education | Teacher Training | Academic | Vocational Education | Teacher Training | Academic | Technical Education | Higher Education | | | | | | | |
| | | | | | | | | | | | | | | | | | | | | 1.9 | 327.0 | 278.3 | 57.3 | | | |
| ชาย | 4,891.2 | 99.7 | 1,408.5 | 1,029.8 | 897.6 | 480.0 | 240.9 | 1.9 | 327.0 | 278.3 | 57.3 | 0.9 | 59.4 | MALE | | | | | | | | | | | | |
| 1. ผู้ปฏิบัติงานภายใต้ราชการระดับอาชีวศึกษาและผู้จัดการ | 415.8 | 5.8 | 154.1 | 49.8 | 60.1 | 32.0 | 21.1 | 0.3 | 61.5 | 17.2 | 6.7 | 0.2 | 6.9 | 1. Legislators, senior officials and managers | | | | | | | | | | | | |
| 2. ผู้ประกอบวิชาชีพด้านต่างๆ | 141.9 | 0.3 | 0.8 | 1.8 | 1.7 | 3.4 | 2.4 | - | 79.7 | 19.6 | 31.2 | - | 1.1 | 2. Professionals | | | | | | | | | | | | |
| 3. ผู้ประกอบวิชาชีพด้านเทคนิคสาขาต่างๆ และอาชีพที่เกี่ยวข้อง | 236.1 | 1.0 | 9.9 | 15.1 | 25.6 | 27.2 | 28.0 | 0.3 | 64.1 | 56.2 | 3.4 | - | 5.3 | 3. Technicians and associate professionals | | | | | | | | | | | | |
| 4. เติมนิน | 161.9 | - | 7.3 | 12.6 | 40.5 | 29.2 | 17.9 | 0.6 | 28.8 | 19.2 | 3.6 | - | 2.3 | 4. Clerks | | | | | | | | | | | | |
| 5. พนักงานบริการและพนักงานในร้านค้าและตลาด | 536.9 | 5.5 | 123.7 | 85.0 | 112.7 | 74.3 | 45.3 | 0.5 | 44.5 | 32.9 | 6.4 | - | 6.2 | 5. Service workers and shop and market sales workers | | | | | | | | | | | | |
| 6. ผู้ปฏิบัติงานที่มีชื่อในด้านเกษตรและเกษตรประมง | 1,066.8 | 27.9 | 525.4 | 243.8 | 145.5 | 72.0 | 17.3 | - | 12.0 | 17.2 | 3.1 | - | 2.7 | 6. Skilled agricultural and fishery workers | | | | | | | | | | | | |
| 7. ผู้ปฏิบัติงานด้านความงามทางซันด์ริลและธุรกิจค้าปลีกยี่ห้อ | 812.1 | 18.3 | 206.6 | 226.6 | 151.6 | 75.7 | 47.5 | - | 17.3 | 59.6 | 0.3 | - | 8.7 | 7. Craft and related trades workers | | | | | | | | | | | | |
| 8. ผู้ปฏิบัติการโรงงานและเครื่องจักรและผู้ปฏิบัติงานด้านกลบและช่างขึ้นรูปต่างๆ ในด้านการขายและการให้บริการ | 900.4 | 13.0 | 175.4 | 207.5 | 239.0 | 136.0 | 52.4 | 0.1 | 11.9 | 44.7 | 1.6 | - | 18.6 | 8. Plant and machine operators and assemblers | | | | | | | | | | | | |
| 9. ช่างฝีมือขั้นสูงต่างๆ ในด้านการขายและการให้บริการ | 606.8 | 28.0 | 204.8 | 186.7 | 120.0 | 39.9 | 8.6 | 0.1 | 3.9 | 7.0 | 1.1 | 0.7 | 6.2 | 9. Elementary occupations | | | | | | | | | | | | |
| 10. คนงานซึ่งมิได้จำแนกไว้ในหมวดอื่น | 12.6 | - | 0.5 | 1.0 | 1.0 | 0.3 | 0.5 | - | 3.2 | 4.8 | - | - | 1.3 | 10. Workers not classifiable by occupation | | | | | | | | | | | | |
| หญิง | 4,283.3 | 170.6 | 1,354.6 | 761.5 | 645.4 | 416.5 | 155.2 | 1.9 | 397.6 | 223.9 | 108.8 | 2.5 | 44.7 | FEMALE | | | | | | | | | | | | |
| 1. ผู้ปฏิบัติงานภายใต้ราชการระดับอาชีวศึกษาและผู้จัดการ | 196.0 | 4.5 | 80.4 | 23.3 | 17.9 | 15.6 | 6.2 | 0.2 | 29.6 | 10.3 | 5.8 | - | 2.3 | 1. Legislators, senior officials and managers | | | | | | | | | | | | |
| 2. ผู้ประกอบวิชาชีพด้านต่างๆ | 203.2 | - | 0.1 | - | 0.3 | 2.4 | 0.7 | 0.4 | 84.3 | 30.2 | 82.8 | 0.1 | 2.0 | 2. Professionals | | | | | | | | | | | | |
| 3. ผู้ประกอบวิชาชีพด้านเทคนิคสาขาต่างๆ และอาชีพที่เกี่ยวข้อง | 299.4 | 0.6 | 16.4 | 8.6 | 41.3 | 34.5 | 19.8 | 0.1 | 116.9 | 52.7 | 5.1 | 0.0 | 3.3 | 3. Technicians and associate professionals | | | | | | | | | | | | |
| 4. เติมนิน | 292.6 | 1.3 | 7.2 | 10.4 | 29.3 | 46.7 | 36.4 | 0.7 | 95.6 | 57.9 | 4.4 | - | 3.8 | 4. Clerks | | | | | | | | | | | | |
| 5. พนักงานบริการและพนักงานในร้านค้าและตลาด | 874.4 | 26.9 | 298.7 | 153.3 | 156.9 | 96.8 | 41.1 | 0.4 | 51.5 | 33.0 | 7.7 | 0.3 | 8.1 | 5. Service workers and shop and market sales workers | | | | | | | | | | | | |
| 6. ผู้ปฏิบัติงานที่มีชื่อในด้านเกษตรและเกษตรประมง | 803.0 | 59.8 | 470.7 | 165.5 | 57.7 | 30.8 | 6.8 | 0.0 | 4.7 | 3.9 | 0.8 | 0.3 | 2.1 | 6. Skilled agricultural and fishery workers | | | | | | | | | | | | |
| 7. ผู้ปฏิบัติงานด้านความงามทางซันด์ริลและธุรกิจค้าปลีกยี่ห้อ | 386.2 | 24.7 | 144.7 | 110.8 | 64.0 | 21.6 | 7.4 | 0.1 | 5.7 | 3.6 | 1.1 | - | 2.5 | 7. Craft and related trades workers | | | | | | | | | | | | |
| 8. ผู้ปฏิบัติการโรงงานและเครื่องจักรและผู้ปฏิบัติงานด้านกลบและช่างขึ้นรูปต่างๆ ในด้านการขายและการให้บริการ | 590.6 | 6.1 | 60.1 | 127.5 | 194.4 | 131.0 | 27.2 | - | 3.3 | 26.4 | 0.7 | - | 13.9 | 8. Plant and machine operators and assemblers | | | | | | | | | | | | |
| 9. ช่างฝีมือขั้นสูงต่างๆ ในด้านการขายและการให้บริการ | 628.4 | 46.8 | 276.4 | 161.7 | 81.5 | 38.1 | 8.9 | 0.0 | 2.0 | 5.7 | 0.6 | 1.8 | 5.0 | 9. Elementary occupations | | | | | | | | | | | | |
| 10. คนงานซึ่งมิได้จำแนกไว้ในหมวดอื่น | 9.4 | - | - | 0.4 | 2.2 | - | 0.8 | - | 4.0 | 0.2 | - | - | 1.8 | 10. Workers not classifiable by occupation | | | | | | | | | | | | |

1/ รวมอาชีพระยะสั้น 1/ Including Short Course Vocational

ตารางที่ 5 จำนวนผู้จ้างทำ จำนวนตามระดับการศึกษาที่สำเร็จ อุตสาหกรรม และเพศ ภาคกลาง
TABLE 5 EMPLOYED PERSONS BY LEVEL OF EDUCATIONAL ATTAINMENT, INDUSTRY AND SEX, CENTRAL REGION

ไตรมาสที่ 2/2549 : Quarter 2/2006

หน่วยเป็นพัน : In Thousands

| อุตสาหกรรม Industry | รวม Total | ไม่มี การศึกษา None | ต่ำกว่า ประถมศึกษา Less than Elementary | ประถมศึกษา Elementary | มัธยมศึกษา ตอนต้น Lower Secondary | มัธยมศึกษาตอนปลาย Upper Secondary Level | | | | อุดมศึกษา Higher Level | | | | อื่นๆ Others | ไม่ทราบ Unknown | INDUSTRY |
|---|--------------|---------------------------|--|--------------------------|--|--|------------------------|---|---|--|---|----------------------------------|------------------------|--|--------------------|----------|
| | | | | | | สายสามัญ General/ Academic | สายอาชีพ Vocational | สายวิชา- การศึกษา Teacher Training | สายวิชา- การศึกษา Teacher Training | สายวิชาชีพ Higher Technical Education | สายวิชา- การศึกษา Teacher Training | | | | | |
| | | | | | | | | | | | | สายสามัญ General/ Academic | สายอาชีพ Vocational | | | |
| ยอดรวม | 9,174.5 | 270.3 | 2,763.1 | 1,791.4 | 1,543.1 | 906.5 | 396.1 | 3.8 | 724.6 | 502.1 | 166.2 | 3.4 | 104.1 | TOTAL | | |
| 1. เกษตรกรรม การตัดไม้ และการป่าไม้ | 2,105.8 | 113.8 | 1,100.8 | 477.8 | 223.6 | 105.7 | 28.5 | 0.1 | 21.9 | 24.4 | 4.6 | 0.3 | 4.1 | 1. Agriculture, hunting and forestry | | |
| 2. การประมง | 159.2 | 7.8 | 72.5 | 41.8 | 21.4 | 8.5 | 2.9 | - | 1.5 | 1.1 | 0.6 | - | 1.0 | 2. Fishing | | |
| 3. การทำเหมืองแร่ และเหมืองหิน | 10.9 | 0.2 | 4.5 | 2.1 | 2.2 | 0.6 | 0.8 | - | 0.3 | 0.3 | - | - | - | 3. Mining and quarrying | | |
| 4. การผลิต | 2,641.0 | 62.7 | 428.9 | 542.4 | 642.9 | 400.5 | 131.8 | 0.9 | 171.7 | 207.5 | 8.5 | - | 43.2 | 4. Manufacturing | | |
| 5. การไฟฟ้า ก๊าซ และการประปา | 41.9 | - | 6.8 | 6.1 | 3.7 | 1.2 | 7.9 | 0.1 | 9.1 | 5.7 | 0.6 | - | 0.9 | 5. Electricity, gas and water supply | | |
| 5. การก่อสร้าง | 530.7 | 17.6 | 207.8 | 143.2 | 70.0 | 27.5 | 13.6 | 0.3 | 23.2 | 19.9 | 0.5 | - | 7.3 | 6. Construction | | |
| 7. การขายส่ง การขายปลีก การซ่อมแซมยานยนต์ รถจักรยานยนต์ ของใช้ส่วนบุคคล และของใช้ ในชีวิตประจำวัน | 1,466.7 | 33.1 | 421.1 | 250.4 | 264.7 | 150.9 | 93.7 | 0.6 | 133.9 | 85.7 | 13.6 | 0.1 | 19.0 | 7. Wholesale and retail trade, repair of motor vehicles motorcycles and personal and household goods | | |
| 8. โรงแรม และภัตตาคาร | 662.5 | 20.1 | 236.9 | 140.5 | 116.1 | 65.8 | 28.4 | 0.2 | 17.2 | 19.3 | 4.2 | 1.3 | 12.6 | 8. Hotel and restaurants | | |
| 9. การขนส่ง สถานีเดินสินค้า และการคมนาคม | 339.6 | 1.5 | 95.8 | 68.3 | 65.2 | 29.1 | 22.3 | 0.7 | 35.7 | 15.1 | 3.2 | - | 2.8 | 9. Transport, storage and communication | | |
| 10. การเป็นสื่อกลางทางการเงิน | 102.7 | - | 5.1 | 0.8 | 8.6 | 5.3 | 5.2 | - | 62.5 | 14.0 | 0.7 | - | 0.6 | 10. Financial intermediation | | |
| 11. กิจกรรมด้านสหกรณ์ การให้เช่า และกิจการทางธุรกิจ | 191.8 | 1.0 | 47.5 | 35.5 | 25.7 | 17.5 | 7.6 | - | 41.4 | 13.2 | 0.2 | - | 2.3 | 11. Real estate, renting and business activities | | |
| 12. การบริหารราชการ และการป้องกันประเทศ รวมทั้งการประกันสังคมภาคบังคับ | 261.9 | 0.3 | 15.2 | 8.0 | 30.0 | 29.2 | 32.1 | 0.4 | 100.8 | 36.6 | 7.0 | - | 2.2 | 12. Public administration and defence, compulsory social security | | |
| 13. การศึกษา | 223.3 | 0.5 | 15.2 | 4.2 | 4.6 | 11.3 | 2.1 | 0.3 | 58.0 | 8.8 | 116.4 | 0.1 | 1.9 | 13. Education | | |
| 14. งานด้านสุขภาพ และงานสังคมสงเคราะห์ | 147.6 | 2.4 | 24.6 | 9.1 | 16.2 | 21.9 | 5.8 | 0.4 | 26.5 | 37.3 | 1.7 | 0.1 | 1.6 | 14. Health and social work | | |
| 15. กิจกรรมด้านบริการชุมชน สังคม และการบริการ ส่วนบุคคลอื่นๆ | 226.4 | 7.2 | 60.5 | 49.2 | 40.7 | 29.6 | 10.7 | 0.1 | 14.6 | 8.6 | 2.6 | - | 2.6 | 15. Other community, social and personal service activity | | |
| 16. ลูกจ้างในครัวเรือนส่วนบุคคล | 40.9 | 2.0 | 19.5 | 9.5 | 5.7 | 0.6 | 0.5 | - | 0.1 | 0.1 | 1.0 | 1.5 | 0.5 | 16. Private households with employed persons | | |
| 17. องค์การระหว่างประเทศและองค์การต่างประเทศ อื่นๆ และสมาชิก | 0.2 | - | 0.2 | - | - | - | - | - | - | - | - | - | - | 17. Extra-territorial organizations and bodies | | |
| 18. ไม่ทราบ | 21.4 | - | 0.3 | 2.5 | 2.0 | 1.4 | 2.1 | - | 6.2 | 4.8 | 0.7 | - | 1.4 | 18. Unknown | | |

I/ รวมอาชีพระยะสั้น I/ Including Short Course Vocational

ตารางที่ 5 จำนวนผู้มีงานทำ จำแนกตามระดับการศึกษาที่สำเร็จ อุตสาหกรรม และเพศ ภาคกลาง
TABLE 5 EMPLOYED PERSONS BY LEVEL OF EDUCATIONAL ATTAINMENT, INDUSTRY AND SEX, CENTRAL REGION

หน่วยนับพัน: In Thousands

| อุตสาหกรรม Industry | รวม Total | ไม่มี การศึกษา None Elementary | ต่ำกว่า ประถมศึกษา Less than Elementary | ประถมศึกษา Elementary | มัธยมศึกษา ตอนต้น Lower Secondary | มัธยมศึกษาตอนปลาย Upper Secondary Level | | | | อุดมศึกษา Higher Level | | | ไม่ทราบ Unknown | อื่นๆ Others | INDUSTRY |
|--|----------------|---|--|--------------------------|--|--|------------------------|--|------------------------------------|--|--|---|--------------------|--|----------|
| | | | | | | สามัญ General/ Academic | สายอาชีพ Vocational | สาขาวิชา- การศึกษา Teacher Training | สาขาวิชา- การศึกษาก Academic | สาขาวิชา Higher Technical Education | สาขาวิชา- การศึกษา Teacher Training | สาขาวิชา- การศึกษ Teacher Training | | | |
| | | | | | | | | | | | | | | | |
| ชาย | 4,891.2 | 99.7 | 1,408.5 | 1,029.8 | 897.6 | 490.0 | 240.9 | 1.9 | 327.0 | 278.3 | 57.3 | 0.9 | 59.4 | MALE | |
| 1. เกษตรกรรม การล่าสัตว์ และการทำไม้ | 1,191.2 | 35.2 | 574.7 | 288.3 | 161.3 | 71.5 | 21.1 | - | 14.8 | 19.2 | 2.9 | - | 2.2 | 1. Agriculture, hunting and forestry | |
| 2. การประมง | 120.8 | 4.6 | 53.3 | 33.5 | 17.5 | 5.7 | 2.4 | - | 1.4 | 0.9 | 0.6 | - | 0.9 | 2. Fishing | |
| 3. การทำเหมืองแร่ และเหมืองหิน | 9.1 | 0.2 | 4.2 | 1.7 | 2.0 | 0.6 | - | - | 0.1 | 0.2 | - | - | - | 3. Mining and quarrying | |
| 4. การผลิต | 1,271.3 | 27.6 | 171.6 | 292.9 | 315.0 | 192.0 | 73.3 | 0.2 | 75.6 | 126.7 | 3.7 | - | 22.8 | 4. Manufacturing | |
| 5. การไฟฟ้า ก๊าซ และการประปา | 35.0 | - | 6.6 | 4.9 | 3.2 | 1.2 | 5.0 | 0.1 | 8.5 | 4.6 | 0.1 | - | 0.9 | 5. Electricity, gas and water supply | |
| 6. การก่อสร้าง | 433.6 | 10.8 | 167.9 | 119.0 | 64.4 | 23.2 | 11.5 | 0.3 | 13.1 | 17.2 | 0.1 | - | 6.6 | 6. Construction | |
| 7. การขายส่ง การขายปลีก การซ่อมยานยนต์ รถจักรยานยนต์ ของใช้ส่วนบุคคล และของใช้ ในชีวิตประจำวัน | 772.4 | 11.8 | 183.5 | 151.0 | 162.3 | 85.7 | 55.8 | 0.3 | 64.3 | 43.7 | 4.1 | 0.1 | 11.8 | 7. Wholesale and retail trade, repair of motor vehicles motorcycles and personal and household goods | |
| 8. โรงแรม และภัตตาคาร | 234.6 | 4.2 | 71.5 | 45.7 | 46.2 | 31.0 | 14.6 | 0.1 | 4.1 | 6.4 | 3.1 | 0.7 | 7.1 | 8. Hotel and restaurants | |
| 9. การขนส่ง สถานที่ให้บริการ และกิจการคมนาคม | 294.5 | 1.5 | 88.6 | 65.5 | 60.6 | 25.6 | 17.5 | 0.7 | 17.5 | 12.1 | 2.5 | - | 2.4 | 9. Transport, storage and communication | |
| 10. การเงิน สื่อกลางทางการเงิน | 47.6 | - | 3.6 | 0.4 | 5.3 | 2.7 | 3.3 | - | 26.2 | 5.5 | 0.0 | - | 0.6 | 10. Financial intermediation | |
| 11. กิจกรรมด้านสังคม การบริการ สุขภาพ และกิจกรรมทางธุรกิจ | 1,154.4 | 0.3 | 31.0 | 23.9 | 17.1 | 11.5 | 3.8 | - | 21.9 | 4.9 | 0.2 | - | 1.0 | 11. Real estate, renting and business activities | |
| 12. การบริหารราชการ และการป้องกันประเทศ รวมทั้งการปราบปรามอาชญากรรม | 157.9 | 0.1 | 11.9 | 5.7 | 23.1 | 20.7 | 24.7 | - | 45.7 | 20.6 | 4.0 | - | 1.4 | 12. Public administration and defence, compulsory social security | |
| 13. การศึกษา | 79.7 | - | 9.3 | 1.7 | 3.0 | 6.3 | 1.6 | 0.2 | 18.4 | 4.6 | 33.8 | - | 0.9 | 13. Education | |
| 14. งานด้านสุขภาพ และงานสังคมสงเคราะห์ | 32.3 | 1.0 | 4.9 | 5.1 | 3.8 | 3.4 | 1.7 | 0.1 | 6.9 | 5.0 | 0.4 | 0.1 | - | 14. Health and social work | |
| 15. กิจกรรมด้านบริหารชุมชน สังคม และการบริการ ส่วนบุคคลอื่นๆ | 79.8 | 2.5 | 22.1 | 18.1 | 10.9 | 8.8 | 5.7 | 0.1 | 6.4 | 3.6 | 1.5 | - | 0.2 | 15. Other community, social and personal service activity | |
| 16. ธุรกิจให้บริการส่วนบุคคล รวมทั้งระหว่างประเทศและองค์การต่างประเทศ อื่นๆ และสมาชิก | 6.6 | - | 3.6 | 1.6 | 0.9 | 0.0 | 0.5 | - | - | - | - | - | - | 16. Private households with employed persons | |
| 17. องค์การระหว่างประเทศและองค์การต่างประเทศ อื่นๆ และสมาชิก | - | - | - | - | - | - | - | - | - | - | - | - | - | 17. Extra-territorial organizations and bodies | |
| 18. ไม่ทราบ | 9.5 | - | 0.3 | 1.0 | 1.1 | 0.3 | 0.5 | - | 2.1 | 3.1 | 0.4 | - | 0.7 | 18. Unknown | |
| หญิง | 4,283.3 | 170.6 | 1,354.6 | 761.5 | 645.4 | 416.5 | 155.2 | 1.9 | 397.6 | 223.9 | 108.8 | 2.5 | 44.7 | FEMALE | |
| 1. เกษตรกรรม การล่าสัตว์ และการทำไม้ | 914.6 | 78.7 | 526.1 | 189.6 | 62.3 | 34.2 | 7.4 | 0.1 | 7.1 | 5.1 | 1.7 | 0.3 | 2.0 | 1. Agriculture, hunting and forestry | |
| 2. การประมง | 38.4 | 3.2 | 19.3 | 8.3 | 3.9 | 2.8 | 0.5 | - | 0.1 | 0.2 | - | - | 0.2 | 2. Fishing | |
| 3. การทำเหมืองแร่ และเหมืองหิน | 1.8 | - | 0.3 | 0.4 | 0.2 | - | 0.8 | - | 0.1 | 0.1 | - | - | - | 3. Mining and quarrying | |
| 4. การผลิต | 1,369.7 | 35.2 | 257.4 | 279.5 | 327.8 | 208.4 | 55.5 | 0.7 | 96.1 | 80.8 | 4.8 | - | 20.4 | 4. Manufacturing | |
| 5. การไฟฟ้า ก๊าซ และการประปา | 6.9 | - | 0.1 | 1.1 | 0.5 | - | 2.9 | - | 0.7 | 1.1 | 0.5 | - | - | 5. Electricity, gas and water supply | |
| 6. การก่อสร้าง | 97.1 | 6.8 | 39.9 | 24.2 | 5.6 | 4.4 | 2.1 | - | 10.1 | 2.8 | 0.4 | - | 0.7 | 6. Construction | |
| 7. การขายส่ง การขายปลีก การซ่อมยานยนต์ รถจักรยานยนต์ ของใช้ส่วนบุคคล และของใช้ ในชีวิตประจำวัน | 694.3 | 21.3 | 237.6 | 99.4 | 102.4 | 65.2 | 39.9 | 0.3 | 69.6 | 42.0 | 9.4 | - | 7.2 | 7. Wholesale and retail trade, repair of motor vehicles motorcycles and personal and household goods | |
| 8. โรงแรม และภัตตาคาร | 427.9 | 15.9 | 165.4 | 94.8 | 69.9 | 34.8 | 13.9 | 0.1 | 13.1 | 12.9 | 1.1 | 0.5 | 5.5 | 8. Hotel and restaurants | |
| 9. การขนส่ง สถานที่ให้บริการ และการคมนาคม | 45.1 | - | 7.1 | 2.8 | 4.6 | 3.4 | 4.9 | - | 18.2 | 2.9 | 0.7 | - | 0.4 | 9. Transport, storage and communication | |
| 10. การเงิน สื่อกลางทางการเงิน | 55.1 | - | 1.4 | 0.5 | 3.3 | 2.5 | 1.9 | - | 36.3 | 8.5 | 0.7 | - | - | 10. Financial intermediation | |
| 11. กิจกรรมด้านสังคม การบริการ สุขภาพ และกิจกรรมทางธุรกิจ | 76.4 | 0.7 | 16.5 | 11.6 | 8.6 | 6.0 | 3.8 | - | 19.6 | 8.3 | 0.1 | - | 1.3 | 11. Real estate, renting and business activities | |
| 12. การบริหารราชการ และการป้องกันประเทศ รวมทั้งการปราบปรามอาชญากรรม | 104.0 | 0.2 | 3.3 | 2.2 | 6.9 | 8.6 | 7.4 | 0.4 | 55.1 | 16.0 | 3.0 | - | 0.8 | 12. Public administration and defence, compulsory social security | |
| 13. การศึกษา | 143.6 | 0.5 | 5.9 | 2.5 | 1.6 | 5.0 | 0.5 | 0.1 | 39.7 | 4.2 | 82.6 | 0.1 | 1.0 | 13. Education | |
| 14. งานด้านสุขภาพ และงานสังคมสงเคราะห์ | 115.3 | 1.4 | 19.8 | 4.1 | 12.4 | 18.5 | 4.1 | 0.2 | 19.6 | 32.3 | 1.3 | 0.0 | 1.6 | 14. Health and social work | |
| 15. กิจกรรมด้านบริหารชุมชน สังคม และการบริการ ส่วนบุคคลอื่นๆ | 146.6 | 4.7 | 38.5 | 31.1 | 29.7 | 20.8 | 5.1 | - | 8.2 | 5.0 | 1.1 | - | 2.4 | 15. Other community, social and personal service activity | |
| 16. ธุรกิจให้บริการส่วนบุคคล รวมทั้งระหว่างประเทศและองค์การต่างประเทศ อื่นๆ และสมาชิก | 34.4 | 2.0 | 15.9 | 7.9 | 4.8 | 0.6 | 0.1 | - | 0.1 | 0.1 | 1.0 | 1.5 | 0.5 | 16. Private households with employed persons | |
| 17. องค์การระหว่างประเทศและองค์การต่างประเทศ อื่นๆ และสมาชิก | 0.2 | - | 0.2 | - | - | - | - | - | - | - | - | - | - | 17. Extra-territorial organizations and bodies | |
| 18. ไม่ทราบ | 11.9 | - | - | 1.5 | 0.9 | 1.1 | 1.6 | - | 4.1 | 1.7 | 0.3 | - | 0.7 | 18. Unknown | |

/J/ รวมอาชีพระหว่างประเทศ

ตารางที่ 6 จำนวนผู้มีงานทำ จำแนกตามสถานภาพทำงาน อาชีพ และเพศ ภาคกลาง

TABLE 6 EMPLOYED PERSONS BY WORK STATUS, OCCUPATION AND SEX , CENTRAL REGION

ไตรมาสที่ 2/2549 : Quarter 2/2006

หน่วยเป็นพัน : In Thousands

| อาชีพ | สถานภาพการทำงาน Work Status | | | | | | การรวมกลุ่ม Members of Producers' Cooperatives | TOTAL | OCCUPATION |
|---|-----------------------------|---------------------|---|-------------------------------------|---------------------------------------|---|---|---|------------|
| | รวม | นายจ้าง Employer | ลูกจ้างรัฐบาล Government Employee | ลูกจ้างเอกชน Private Employee | ทำงานส่วนตัว Own Account Worker | ช่วยธุรกิจ ครอบครัว Unpaid Family Worker | | | |
| ยอดรวม | 9,174.5 | 270.9 | 700.1 | 4,592.2 | 2,216.0 | 1,392.7 | 2.7 | | |
| 1. ผู้บัญญัติกฎหมาย ข้าราชการระดับอาวุโส และผู้จัดการ | 611.8 | 264.4 | 36.1 | 57.4 | 253.6 | 0.1 | 0.2 | 1. Legislators, senior officials and managers | |
| 2. ผู้ประกอบวิชาชีพด้านต่างๆ | 345.1 | - | 220.8 | 113.3 | 7.9 | 2.4 | 0.7 | 2. Professionals | |
| 3. ผู้ประกอบวิชาชีพด้านเทคนิคสาขาต่างๆ และอาชีพที่เกี่ยวข้อง | 535.5 | - | 95.0 | 398.2 | 34.8 | 7.4 | - | 3. Technicians and associate professionals | |
| 4. เสมียน | 454.5 | 0.2 | 134.3 | 303.2 | 3.9 | 12.9 | - | 4. Clerks | |
| 5. พนักงานบริการและพนักงานในร้านค้า และตลาด | 1,411.3 | 4.2 | 65.8 | 341.5 | 553.1 | 446.2 | 0.5 | 5. Service workers and shop and market sales workers | |
| 6. ผู้ปฏิบัติงานที่มีฝีมือในด้านการเกษตร และการประมง | 1,869.8 | 0.6 | 12.9 | 209.5 | 898.7 | 748.0 | 0.2 | 6. Skilled agricultural and fishery workers | |
| 7. ผู้ปฏิบัติงานด้านความเสมอภาคทางฝีมือ และธุรกิจการค้าที่เกี่ยวข้อง | 1,198.3 | 0.0 | 23.9 | 934.3 | 141.0 | 98.1 | 1.1 | 7. Craft and related trades workers | |
| 8. ผู้ปฏิบัติงานโรงงานและเครื่องจักร และผู้ปฏิบัติงานด้านการผลิตประกอบ | 1,490.9 | 0.6 | 34.7 | 1,273.3 | 171.7 | 10.7 | - | 8. Plant and machine operators and assemblers | |
| 9. อาชีพพื้นฐานต่างๆ ในด้านกรขาย และการให้บริการ | 1,235.3 | 0.5 | 72.2 | 944.8 | 150.7 | 66.9 | 0.1 | 9. Elementary occupations | |
| 10. คนงานซึ่งไม่ได้จำแนกไว้ในหมวดอื่น | 22.1 | 0.4 | 4.4 | 16.7 | 0.6 | - | - | 10. Workers not classifiable by occupation | |

ตารางที่ 6 จำนวนผู้ปฏิบัติงานที่จำแนกตามสถานภาพทำงาน อาชีพ และเพศ ภาคกลาง
TABLE 6 EMPLOYED PERSONS BY WORK STATUS, OCCUPATION AND SEX , CENTRAL REGION

ไตรมาสที่ 2/2549 : Quarter 2/2006

หน่วยเป็นพัน : In Thousands

| อาชีพ | สถานภาพการทำงาน Work Status | | | | | | | การรวมกลุ่ม Members of Producers' Cooperatives | OCCUPATION |
|--|-----------------------------|---------------------|---|-------------------------------------|---------------------------------------|--|--------------|---|------------|
| | รวม Total | นายจ้าง Employer | ลูกจ้างรัฐบาล Government Employee | ลูกจ้างเอกชน Private Employee | ทำงานส่วนตัว Own Account Worker | ช่วยเหลือ ครอบครัว Unpaid Family Worker | รวม Total | | |
| ชาย | 4,891.2 | 201.1 | 366.0 | 2,467.4 | 1,325.0 | 530.5 | 1.3 | MALE | |
| 1. ผู้ปฏิบัติงานนายจ้างราชการระดับอาวุโสและผู้จัดการ | 415.8 | 197.4 | 27.8 | 34.2 | 156.4 | - | - | 1. Legislators, senior officials and managers | |
| 2. ผู้ประกอบวิชาชีพด้านต่างๆ | 141.9 | - | 84.9 | 49.0 | 5.6 | 1.7 | 0.7 | 2. Professionals | |
| 3. ผู้ประกอบวิชาชีพด้านเทคนิคสาขาต่างๆ และอาชีพที่เกี่ยวข้อง | 236.1 | - | 54.0 | 160.4 | 19.1 | 2.6 | - | 3. Technicians and associate professionals | |
| 4. เสมียน | 161.9 | - | 43.4 | 114.2 | 1.3 | 3.0 | - | 4. Clerks | |
| 5. พนักงานบริการและพนักงานในร้านค้าและตลาด | 536.9 | 1.7 | 40.1 | 150.6 | 175.3 | 168.8 | 0.3 | 5. Service workers and shop and market sales workers | |
| 6. ผู้ปฏิบัติงานที่มีฝีมือในด้านการเกษตรและกิจการประมง | 1,066.8 | 0.6 | 8.6 | 129.0 | 647.1 | 281.4 | 0.2 | 6. Skilled agricultural and fishery workers | |
| 7. ผู้ปฏิบัติงานด้านความงามหรือช่างเสริมผมและธุรกิจการค้าที่เกี่ยวข้อง | 812.1 | 0.0 | 23.2 | 666.7 | 79.0 | 43.2 | - | 7. Craft and related trades workers | |
| 8. ผู้ปฏิบัติงานโรงงานและเครื่องจักรและผู้ปฏิบัติงานด้านการประกอบ | 900.4 | 0.6 | 33.4 | 694.8 | 164.8 | 6.9 | - | 8. Plant and machine operators and assemblers | |
| 9. อาชีพพื้นฐานต่างๆ ในด้านการขายและการให้บริการ | 606.8 | 0.5 | 48.1 | 458.9 | 76.2 | 22.9 | 0.1 | 9. Elementary occupations | |
| 10. คนงานซึ่งมิได้จำแนกไว้ในหมวดอื่น | 12.6 | 0.2 | 2.4 | 9.7 | 0.3 | - | - | 10. Workers not classifiable by occupation | |
| หญิง | 4,283.3 | 69.8 | 334.1 | 2,124.8 | 891.0 | 862.1 | 1.4 | FEMALE | |
| 1. ผู้ปฏิบัติงานนายจ้างราชการระดับอาวุโสและผู้จัดการ | 196.0 | 67.0 | 8.3 | 23.2 | 97.2 | 0.1 | 0.2 | 1. Legislators, senior officials and managers | |
| 2. ผู้ประกอบวิชาชีพด้านต่างๆ | 203.2 | - | 135.9 | 64.3 | 2.3 | 0.7 | - | 2. Professionals | |
| 3. ผู้ประกอบวิชาชีพด้านเทคนิคสาขาต่างๆ และอาชีพที่เกี่ยวข้อง | 299.4 | - | 41.0 | 237.8 | 15.7 | 4.9 | - | 3. Technicians and associate professionals | |
| 4. เสมียน | 292.6 | 0.2 | 90.9 | 189.0 | 2.5 | 9.9 | - | 4. Clerks | |
| 5. พนักงานบริการและพนักงานในร้านค้าและตลาด | 874.4 | 2.5 | 25.6 | 191.0 | 377.9 | 277.4 | 0.1 | 5. Service workers and shop and market sales workers | |
| 6. ผู้ปฏิบัติงานที่มีฝีมือในด้านการเกษตรและกิจการประมง | 803.0 | - | 4.2 | 80.5 | 251.6 | 466.6 | - | 6. Skilled agricultural and fishery workers | |
| 7. ผู้ปฏิบัติงานด้านความงามหรือช่างเสริมผมและธุรกิจการค้าที่เกี่ยวข้อง | 386.2 | - | 0.7 | 267.6 | 62.0 | 54.8 | 1.1 | 7. Craft and related trades workers | |
| 8. ผู้ปฏิบัติงานด้านการประกอบและผู้ปฏิบัติงานด้านเครื่องจักร | 590.6 | - | 1.3 | 578.6 | 7.0 | 3.7 | - | 8. Plant and machine operators and assemblers | |
| 9. อาชีพพื้นฐานต่างๆ ในด้านการขายและการให้บริการ | 628.4 | - | 24.1 | 485.9 | 74.5 | 43.9 | - | 9. Elementary occupations | |
| 10. คนงานซึ่งมิได้จำแนกไว้ในหมวดอื่น | 9.4 | 0.2 | 2.0 | 7.0 | 0.3 | - | - | 10. Workers not classifiable by occupation | |

ตารางที่ 7 จำนวนผู้มีงานทำ จำแนกตามสถานภาพทำงาน อุตสาหกรรม และเพศ ภาคกลาง

TABLE 7 EMPLOYED PERSONS BY WORK STATUS, INDUSTRY AND SEX , CENTRAL REGION

ไตรมาสที่ 2/2549 : Quarter 2/2006

หน่วยเป็นพัน : In Thousands

| อุตสาหกรรม | สถานภาพการทำงาน Work Status | | | | | | | | | | INDUSTRY |
|--|-----------------------------|----------|---------------------|------------------|--------------------|----------------------|-------------------------|--|--|--|----------|
| | รวม | นายจ้าง | ลูกจ้างรัฐบาล | ลูกจ้างเอกชน | ทำงานส่วนตัว | ช่วยธุรกิจครอบครัว | การรวมกลุ่ม | | | | |
| | Total | Employer | Government Employee | Private Employee | Own Account Worker | Unpaid Family Worker | Producers' Cooperatives | | | | |
| ยอดรวม | 9,174.5 | 270.9 | 700.1 | 4,592.2 | 2,216.0 | 1,392.7 | 2.7 | | | TOTAL | |
| 1. เกษตรกรรม การล่าสัตว์ และการป่าไม้ | 2,105.8 | 71.2 | 22.3 | 471.9 | 837.5 | 702.6 | 0.2 | | | 1. Agriculture, hunting and forestry | |
| 2. การประมง | 159.2 | 5.5 | 0.5 | 41.0 | 68.2 | 44.2 | - | | | 2. Fishing | |
| 3. การทำเหมืองแร่ และเหมืองหิน | 10.9 | 0.1 | - | 10.3 | 0.3 | 0.2 | - | | | 3. Mining and quarrying | |
| 4. การผลิต | 2,641.0 | 33.9 | 4.7 | 2,390.5 | 127.5 | 83.4 | 1.1 | | | 4. Manufacturing | |
| 5. การไฟฟ้า ก๊าซ และการประปา | 41.9 | - | 38.3 | 3.6 | - | - | - | | | 5. Electricity, gas and water supply | |
| 5. การก่อสร้าง | 530.7 | 55.4 | 10.7 | 427.6 | 17.0 | 19.9 | 0.1 | | | 6. Construction | |
| 7. การขายส่ง การขายปลีก การซ่อมแซมยานยนต์ รถจักรยานยนต์ ของใช้ส่วนบุคคล และของใช้ในครัวเรือน | 1,466.7 | 61.7 | 0.6 | 513.7 | 550.3 | 340.3 | 0.2 | | | 7. Wholesale and retail trade, repair of motor vehicles motorcycles and personal and household goods | |
| 8. โรงแรม และภัตตาคาร | 662.5 | 19.5 | - | 168.4 | 305.0 | 169.2 | 0.5 | | | 8. Hotel and restaurants | |
| 9. การขนส่ง สถานที่เก็บสินค้า และการคมนาคม | 339.6 | 6.0 | 31.9 | 126.8 | 164.4 | 10.6 | - | | | 9. Transport, storage and communication | |
| 10. การเป็นสื่อกลางทางการเงิน | 102.7 | 0.5 | 22.0 | 75.2 | 4.3 | 0.8 | - | | | 10. Financial intermediation | |
| 11. กิจกรรมด้านอสังหาริมทรัพย์ การให้เช่า และกิจกรรมทางธุรกิจ | 191.8 | 10.7 | 8.5 | 138.6 | 27.7 | 6.2 | - | | | 11. Real estate, renting and business activities | |
| 12. การบริหารราชการ และการป้องกันประเทศ | 261.9 | - | 261.9 | - | - | - | - | | | 12. Public administration and defence, compulsory social security | |
| รวมทั้งการประกันสังคมภาคบังคับ | | | | | | | | | | | |
| 13. การศึกษา | 223.3 | 0.2 | 175.6 | 45.2 | 1.6 | 0.8 | - | | | 13. Education | |
| 14. งานด้านสุขภาพ และงานสังคมสงเคราะห์ | 147.6 | 1.0 | 98.1 | 27.5 | 19.0 | 1.9 | - | | | 14. Health and social work | |
| 15. กิจกรรมด้านบริการชุมชน สังคม และการบริการส่วนบุคคลอื่น ๆ | 226.4 | 5.1 | 23.7 | 91.8 | 92.6 | 12.5 | 0.7 | | | 15. Other community, social and personal service activity | |
| 16. ลูกจ้างในครัวเรือนส่วนบุคคล | 40.9 | - | - | 40.9 | - | - | - | | | 16. Private households with employed persons | |
| 17. องค์การระหว่างประเทศและองค์การต่างประเทอื่น ๆ และสมาชิก | 0.2 | - | - | 0.2 | - | - | - | | | 17. Extra-territorial organizations and bodies | |
| 18. ไม่ทราบ | 21.4 | 0.4 | 1.3 | 19.1 | 0.6 | - | - | | | 18. Unknown | |

ตารางที่ 7 จำนวนผู้มีงานทำ จำแนกตามสถานภาพทำงาน อุตสาหกรรม และเพศ ภาคกลาง
TABLE 7 EMPLOYED PERSONS BY WORK STATUS, INDUSTRY AND SEX, CENTRAL REGION

ไตรมาสที่ 2/2549 : Quarter 2/2006

หน่วยเป็นพัน : in Thousands

| อุตสาหกรรม | สถานภาพการทำงาน Work Status | | | | | | INDUSTRY |
|--|-----------------------------|--------------------------------------|----------------------------------|------------------------------------|----------------------------------|---|--|
| | นายจ้าง Employer | ลูกจ้างรัฐบาล Government Employee | ลูกจ้างเอกชน Private Employee | ทำงานส่วนตัว Own Account Worker | ครอบครัว Unpaid Family Worker | การรวมกลุ่ม Members of Producers' Cooperatives | |
| Total | 201.1 | 366.0 | 2,467.4 | 1,325.0 | 530.5 | 1.3 | MALE |
| ชาย | 4,891.2 | 366.0 | 2,467.4 | 1,325.0 | 530.5 | 1.3 | MALE |
| 1. เกษตรกรรม การล่าสัตว์ และการป่าไม้ | 1,191.2 | 15.6 | 276.8 | 593.4 | 256.7 | 0.2 | 1. Agriculture, hunting and forestry |
| 2. การประมง | 120.8 | 4.0 | 32.5 | 60.3 | 23.5 | - | 2. Fishing |
| 3. การทำเหมืองแร่ และเหมืองหิน | 9.1 | 0.1 | 8.6 | 0.3 | 0.1 | - | 3. Mining and quarrying |
| 4. การผลิต | 1,271.3 | 2.4 | 1,159.4 | 55.8 | 28.4 | - | 4. Manufacturing |
| 5. การไฟฟ้า ก๊าซ และการประปา | 35.0 | 32.8 | 2.2 | - | - | - | 5. Electricity, gas and water supply |
| 5. การก่อสร้าง | 433.6 | 7.6 | 349.9 | 16.3 | 9.0 | 0.1 | 6. Construction |
| 7. การขายส่ง การขายปลีก การซ่อมแซมยานยนต์ ในครัวเรือน | 772.4 | - | 298.9 | 286.1 | 138.6 | - | 7. Wholesale and retail trade, repair of motor vehicles motorcycles and personal and household goods |
| 8. โรงแรม และภัตตาคาร | 234.6 | - | 60.7 | 104.7 | 60.8 | 0.3 | 8. Hotel and restaurants |
| 9. การขนส่ง สถานที่เก็บสินค้า และการคมนาคม | 294.5 | 22.2 | 102.4 | 158.8 | 6.3 | - | 9. Transport, storage and communication |
| 10. การเงินและตลาดทางการเงิน | 47.6 | 11.2 | 33.5 | 2.7 | - | - | 10. Financial intermediation |
| 11. กิจกรรมด้านสิ่งทรมหกรรมที่ใช้ผ้า และกิจการรวมทั้งธุรกิจ | 115.4 | 4.0 | 81.9 | 20.0 | 2.6 | - | 11. Real estate, renting and business activities |
| 12. การบริหารราชการ และการป้องกันประเทศ รวมทั้งการประกันสังคมภาคบังคับ | 157.9 | 157.9 | - | - | - | - | 12. Public administration and defence, compulsory social security |
| 13. การศึกษา | 79.7 | 70.9 | 7.0 | 1.0 | 0.7 | - | 13. Education |
| 14. งานด้านสุขภาพ และงานสังคมสงเคราะห์ | 32.3 | 24.2 | 3.5 | 3.7 | 0.1 | - | 14. Health and social work |
| 15. กิจกรรมด้านบริการชุมชน สังคม และการบริการ ส่วนบุคคลอื่นๆ | 79.8 | 15.8 | 35.6 | 21.5 | 3.7 | 0.7 | 15. Other community, social and personal service activity |
| 16. ลูกจ้างในครัวเรือนส่วนบุคคล องค์กรระหว่างประเทศและองค์การต่างประเทศ | 6.6 | - | 6.6 | - | - | - | 16. Private households with employed persons |
| 17. องค์การระหว่างประเทศและองค์การต่างประเทศ อื่นๆ และสมาชิก | - | - | - | - | - | - | 17. Extra-territorial organizations and bodies |
| 18. ไม่ทราบ | 9.5 | 0.9 | 8.1 | 0.3 | - | - | 18. Unknown |
| หญิง | 4,283.3 | 334.1 | 2,124.8 | 891.0 | 862.1 | 1.4 | FEMALE |
| 1. เกษตรกรรม การล่าสัตว์ และการป่าไม้ | 914.6 | 6.7 | 195.1 | 244.1 | 445.9 | - | 1. Agriculture, hunting and forestry |
| 2. การประมง | 38.4 | 0.1 | 8.4 | 7.8 | 20.6 | - | 2. Fishing |
| 3. การทำเหมืองแร่ และเหมืองหิน | 1.8 | - | 1.7 | - | 0.1 | - | 3. Mining and quarrying |
| 4. การผลิต | 1,369.7 | 2.3 | 1,231.1 | 71.7 | 55.0 | 1.1 | 4. Manufacturing |
| 5. การไฟฟ้า ก๊าซ และการประปา | 6.9 | 5.5 | 1.5 | - | - | - | 5. Electricity, gas and water supply |
| 5. การก่อสร้าง | 97.1 | 3.1 | 77.7 | 0.7 | 10.9 | - | 6. Construction |
| 7. การขายส่ง การขายปลีก การซ่อมแซมยานยนต์ ในครัวเรือน | 694.3 | 0.6 | 214.8 | 264.3 | 201.7 | 0.2 | 7. Wholesale and retail trade, repair of motor vehicles motorcycles and personal and household goods |
| 8. โรงแรม และภัตตาคาร | 427.9 | - | 107.7 | 200.3 | 108.4 | 0.1 | 8. Hotel and restaurants |
| 9. การขนส่ง สถานที่เก็บสินค้า และการคมนาคม | 45.1 | 9.6 | 24.4 | 5.6 | 4.3 | - | 9. Transport, storage and communication |
| 10. การเงินและตลาดทางการเงิน | 55.1 | 10.7 | 41.7 | 1.6 | 0.8 | - | 10. Financial intermediation |
| 11. กิจกรรมด้านสิ่งทรมหกรรมที่ใช้ผ้า และกิจการรวมทั้งธุรกิจ | 76.4 | 4.5 | 56.7 | 7.7 | 3.7 | - | 11. Real estate, renting and business activities |
| 12. การบริหารราชการ และการป้องกันประเทศ รวมทั้งการประกันสังคมภาคบังคับ | 104.0 | 104.0 | - | - | - | - | 12. Public administration and defence, compulsory social security |
| 13. การศึกษา | 143.6 | 104.7 | 38.1 | 0.6 | 0.1 | - | 13. Education |
| 14. งานด้านสุขภาพ และงานสังคมสงเคราะห์ | 115.3 | 74.0 | 24.0 | 15.3 | 1.8 | - | 14. Health and social work |
| 15. กิจกรรมด้านบริการชุมชน สังคม และการบริการ ส่วนบุคคลอื่นๆ | 146.6 | 7.9 | 56.2 | 71.1 | 8.8 | - | 15. Other community, social and personal service activity |
| 16. ลูกจ้างในครัวเรือนส่วนบุคคล องค์กรระหว่างประเทศและองค์การต่างประเทศ | 34.4 | - | 34.4 | - | - | - | 16. Private households with employed persons |
| 17. องค์การระหว่างประเทศและองค์การต่างประเทศ อื่นๆ และสมาชิก | 0.2 | - | 0.2 | - | - | - | 17. Extra-territorial organizations and bodies |
| 18. ไม่ทราบ | 11.9 | 0.4 | 11.0 | 0.3 | - | - | 18. Unknown |

ตารางที่ 8 จำนวนผู้ปฏิบัติงาน จำแนกตามอาชีพ จำนวนชั่วโมงทำงานต่อสัปดาห์ การใช้เวลาเหลือพอและต้องการทำงานเพิ่มขึ้น และเพศ ภาคกลาง

TABLE 8 EMPLOYED PERSONS BY OCCUPATION, HOURS WORKED PER WEEK, AVAILABILITY FOR ADDITIONAL WORK AND SEX, CENTRAL REGION

ไตรมาสที่ 2/2549 : Quarter-2/2006

หน่วยเป็นพัน : In Thousands

| จำนวนชั่วโมงทำงาน เพศ และ การมีเวลาเหลือพอ และต้องการทำงานเพิ่มขึ้น | อาชีพ Occupation | | | | | | | | | | | HOURS WORKED, SEX AND AVAILABILITY FOR ADDITIONAL WORK |
|--|---|--------------------------------------|--------------------------------------|------------------|---|---|---|--|--|--|-------|---|
| | รวม ผู้บัญญัติกฎหมาย และผู้จัดการ Legislators & Managers | วิชาชีพ ด้านต่างๆ Professional | วิชาชีพ ด้านเทคนิค Technicians | เสมียน Clerks | พนักงาน บริการ Service Workers | ด้านการเกษตร และประมง Agricultural & Fishery | ด้านความ สามารถทางฝีมือ Craft & related trades | ผู้ปฏิบัติงาน โรงงานเครื่องจักร Plant & Machine operators | อาชีพอื่น ฐานต่างๆ Elementary occupations | คนงานซึ่ง ได้จำแนกไว้ ในหมวดอื่น Not classifiable | TOTAL | |
| ยอดรวม | 9,174.5 | 611.8 | 345.1 | 535.5 | 454.5 | 1,411.3 | 1,869.8 | 1,198.3 | 1,490.9 | 1,235.3 | 22.1 | 22.1 |
| มี | 133.5 | 3.9 | 2.3 | 5.5 | 4.3 | 13.0 | 40.8 | 19.5 | 6.2 | 38.1 | - | Available |
| ไม่มี | 9,041.0 | 607.9 | 342.9 | 530.0 | 450.2 | 1,398.3 | 1,829.0 | 1,178.8 | 1,484.7 | 1,197.2 | 22.1 | Not available |
| มีงานประจำแต่ไม่ได้ทำงาน | 94.8 | 8.4 | 20.8 | 4.4 | 1.9 | 6.6 | 27.4 | 7.1 | 8.7 | 9.6 | - | With job not work |
| มี | 9.9 | 1.0 | 1.0 | - | - | 1.2 | 2.8 | 1.2 | 0.9 | 1.9 | - | Available |
| ไม่มี | 84.9 | 7.5 | 19.8 | 4.4 | 1.9 | 5.4 | 24.6 | 5.8 | 7.8 | 7.8 | - | Not available |
| 1-9 ชั่วโมง | 17.0 | 0.1 | 1.8 | 2.8 | 0.1 | 1.2 | 6.7 | 2.2 | 0.4 | 1.9 | - | 1-9 hours |
| มี | 1.8 | - | - | - | - | - | 1.2 | - | 0.3 | 0.3 | - | Available |
| ไม่มี | 15.2 | 0.1 | 1.8 | 2.8 | 0.1 | 1.2 | 5.5 | 2.2 | 0.1 | 1.6 | - | Not available |
| 10-19 ชั่วโมง | 137.1 | 8.1 | 7.7 | 6.6 | 0.6 | 16.4 | 57.6 | 15.9 | 4.4 | 19.9 | - | 10-19 hours |
| มี | 12.8 | 0.1 | 0.3 | 0.3 | 0.2 | 1.5 | 2.8 | 1.5 | 0.3 | 5.8 | - | Available |
| ไม่มี | 124.4 | 8.1 | 7.4 | 6.2 | 0.4 | 14.9 | 54.8 | 14.4 | 4.0 | 14.1 | - | Not available |
| 20-29 ชั่วโมง | 397.8 | 18.9 | 13.8 | 15.6 | 2.2 | 45.7 | 200.4 | 26.5 | 14.1 | 60.6 | - | 20-29 hours |
| มี | 24.9 | 0.7 | 0.4 | 0.9 | - | 0.8 | 11.3 | 1.9 | 0.4 | 8.6 | - | Available |
| ไม่มี | 372.9 | 18.2 | 13.4 | 14.7 | 2.2 | 44.9 | 189.2 | 24.6 | 13.8 | 52.0 | - | Not available |
| 30-34 ชั่วโมง | 286.5 | 13.9 | 7.1 | 7.5 | 4.6 | 39.8 | 111.7 | 33.1 | 16.2 | 52.7 | - | 30-34 hours |
| มี | 14.7 | - | - | 0.2 | 0.0 | 1.2 | 3.8 | 3.6 | 0.3 | 5.6 | - | Available |
| ไม่มี | 271.8 | 13.9 | 7.1 | 7.3 | 4.5 | 38.5 | 107.9 | 29.6 | 15.9 | 47.2 | - | Not available |
| 35-39 ชั่วโมง | 813.9 | 39.5 | 91.4 | 52.6 | 63.4 | 98.5 | 322.9 | 44.2 | 22.6 | 75.7 | 3.2 | 35-39 hours |
| มี | 11.3 | - | 0.3 | 0.3 | 1.7 | 1.6 | 1.5 | 1.6 | - | 4.2 | - | Available |
| ไม่มี | 802.6 | 39.5 | 91.1 | 52.3 | 61.7 | 96.8 | 321.4 | 42.7 | 22.6 | 71.5 | 3.2 | Not available |
| 40-49 ชั่วโมง | 3,929.6 | 179.8 | 181.7 | 314.1 | 300.8 | 385.2 | 616.7 | 617.0 | 801.0 | 516.2 | 17.1 | 40-49 hours |
| มี | 36.8 | 0.4 | 0.3 | 3.2 | 0.7 | 2.1 | 13.0 | 5.7 | 2.2 | 9.2 | - | Available |
| ไม่มี | 3,892.8 | 179.4 | 181.4 | 310.9 | 300.1 | 383.1 | 603.7 | 611.3 | 798.8 | 507.0 | 17.1 | Not available |
| 50 ชั่วโมงขึ้นไป | 3,497.8 | 343.2 | 20.8 | 132.1 | 80.9 | 818.1 | 526.5 | 452.3 | 623.6 | 498.6 | 1.8 | 50 hours and over |
| มี | 21.4 | 1.8 | - | 0.6 | 1.6 | 4.6 | 4.5 | 4.1 | 1.8 | 2.5 | - | Available |
| ไม่มี | 3,476.4 | 341.4 | 20.8 | 131.5 | 79.3 | 813.5 | 522.0 | 448.2 | 621.7 | 496.1 | 1.8 | Not available |

ตารางที่ 8 จำนวนผู้ปฏิบัติงาน จำนวนตามอาชีพ จำนวนชั่วโมงทำงานต่อสัปดาห์ การมีเวลาเหลือและต่อมการทำงานเพิ่มขึ้น และเพศ ภาคกลาง
TABLE 8 EMPLOYED PERSONS BY OCCUPATION, HOURS WORKED PER WEEK, AVAILABILITY FOR ADDITIONAL WORK AND SEX - CENTRAL REGION

| | จำนวนผู้ปฏิบัติงาน และผู้จัดการ และผู้จัดการ และผู้จัดการ | จำนวนผู้ปฏิบัติงาน และผู้จัดการ และผู้จัดการ และผู้จัดการ | อาชีพ / Occupation | | | | | | | | | | | จำนวนที่มี ได้งานเพิ่ม ในหมวดอื่น Not classifiable | HOURS WORKED, SEX AND AVAILABILITY FOR ADDITIONAL WORK |
|-----------------------------|--|--|----------------------------------|--------------------------------------|--------------------------------------|------------------|---|--|--------------------------------------|--|---|-------------------|----------------|---|---|
| | | | งาน Legislators & Managers | วิชาชีพ ด้านต่างๆ Professional | วิชาชีพ ด้านเทคนิค Technicians | เสมียน Clerks | พนักงาน บริการ Service Workers | ด้านเกษตร และประมง Agricultural & Fishery | ด้านงาน ฝีมือ & related trades | ผู้ปฏิบัติงาน โรงงานเครื่องจักร Plant & Machine operators | อาชีพพื้นฐาน Elementary occupations | | | | |
| | | | Total | ชาย Male | หญิง Female | ชาย Male | หญิง Female | ชาย Male | หญิง Female | ชาย Male | หญิง Female | ชาย Male | หญิง Female | | |
| ชาย | 4,891.2 | 415.8 | 141.9 | 236.1 | 161.9 | 536.9 | 1,066.8 | 812.1 | 900.4 | 686.8 | 12.6 | MALE | | | |
| มี | 71.3 | 1.9 | 1.1 | 1.1 | 2.1 | 7.2 | 24.1 | 12.3 | 2.1 | 19.5 | - | Available | | | |
| ไม่มี | 4,819.9 | 413.9 | 140.8 | 235.0 | 159.8 | 529.6 | 1,042.8 | 799.8 | 898.3 | 587.3 | 12.6 | Not available | | | |
| มีงานประจำเพิ่มเติมได้ทำงาน | 46.4 | 4.6 | 9.2 | 0.4 | 0.1 | 1.7 | 14.8 | 4.9 | 7.0 | 3.8 | - | With job not work | | | |
| มี | 6.1 | 0.4 | 0.3 | - | - | 0.7 | 1.9 | 1.0 | 0.6 | 1.2 | - | Available | | | |
| ไม่มี | 40.3 | 4.2 | 8.8 | 0.4 | 0.1 | 1.0 | 13.0 | 3.9 | 6.4 | 2.6 | - | Not available | | | |
| 1-9 ชั่วโมง | 10.3 | 0.0 | 0.9 | 2.3 | 0.1 | 0.4 | 3.6 | 1.5 | 0.3 | 1.2 | - | 1-9 hours | | | |
| มี | 0.6 | - | - | - | - | - | - | - | 0.3 | 0.3 | - | Available | | | |
| ไม่มี | 9.7 | 0.0 | 0.9 | 2.3 | 0.1 | 0.4 | 3.6 | 1.5 | - | 0.9 | - | Not available | | | |
| 10-19 ชั่วโมง | 71.6 | 4.3 | 5.3 | 4.2 | 6.9 | 28.8 | 28.8 | 9.5 | 3.6 | 8.7 | - | 10-19 hours | | | |
| มี | 6.7 | 0.1 | 0.3 | 0.3 | 0.2 | 0.5 | 2.1 | 0.3 | 0.3 | 2.7 | - | Available | | | |
| ไม่มี | 64.8 | 4.2 | 5.1 | 3.8 | 6.7 | 28.3 | 26.7 | 9.2 | 3.3 | 6.0 | - | Not available | | | |
| 20-29 ชั่วโมง | 213.1 | 13.3 | 7.1 | 8.7 | 10.9 | 19.4 | 107.9 | 15.0 | 12.4 | 28.6 | - | 20-29 hours | | | |
| มี | 14.6 | 0.7 | 0.2 | 0.7 | 0.8 | 0.8 | 6.9 | 1.3 | - | 4.5 | - | Available | | | |
| ไม่มี | 198.5 | 12.6 | 6.9 | 8.0 | 9.1 | 18.6 | 100.9 | 13.7 | 12.4 | 24.1 | - | Not available | | | |
| 30-34 ชั่วโมง | 151.4 | 9.1 | 4.5 | 2.9 | 2.3 | 17.5 | 51.0 | 22.9 | 13.2 | 27.9 | - | 30-34 hours | | | |
| มี | 8.3 | - | - | - | - | 1.1 | 2.1 | 3.0 | 0.3 | 1.8 | - | Available | | | |
| ไม่มี | 143.0 | 9.1 | 4.5 | 2.9 | 2.3 | 16.4 | 48.9 | 19.9 | 12.9 | 26.1 | - | Not available | | | |
| 35-39 ชั่วโมง | 408.9 | 28.2 | 31.1 | 26.3 | 19.5 | 46.5 | 172.5 | 24.2 | 21.1 | 38.4 | 1.2 | 35-39 hours | | | |
| มี | 6.2 | - | 0.3 | - | - | 1.1 | 1.1 | 0.9 | - | 2.9 | - | Available | | | |
| ไม่มี | 402.7 | 28.2 | 30.8 | 26.3 | 19.5 | 45.4 | 171.5 | 23.3 | 21.1 | 35.5 | 1.2 | Not available | | | |
| 40-49 ชั่วโมง | 2,093.8 | 125.5 | 73.2 | 127.9 | 106.0 | 155.5 | 354.2 | 438.9 | 456.2 | 235.9 | 10.5 | 40-49 hours | | | |
| มี | 17.4 | 0.4 | - | 0.1 | 0.3 | 0.7 | 7.6 | 2.9 | 0.5 | 5.1 | - | Available | | | |
| ไม่มี | 2,096.4 | 125.1 | 73.2 | 127.8 | 105.7 | 154.8 | 346.6 | 436.0 | 455.7 | 230.9 | 10.5 | Not available | | | |
| 50 ชั่วโมงขึ้นไป | 1,935.8 | 230.8 | 10.6 | 63.6 | 32.8 | 283.9 | 334.0 | 235.3 | 386.5 | 262.4 | 1.0 | 50 hours and over | | | |
| มี | 11.5 | 0.4 | - | 3.0 | 1.6 | 3.0 | 2.4 | 3.0 | 2.4 | 1.2 | - | Available | | | |
| ไม่มี | 1,894.3 | 230.5 | 10.6 | 63.6 | 31.2 | 285.9 | 331.6 | 232.3 | 386.5 | 261.2 | 1.0 | Not available | | | |
| หญิง | 4,283.3 | 196.0 | 203.2 | 299.4 | 292.6 | 874.4 | 803.0 | 386.2 | 590.6 | 628.4 | 9.4 | FEMALE | | | |
| มี | 62.2 | 2.0 | 1.2 | 4.4 | 2.2 | 5.8 | 16.8 | 7.2 | 4.2 | 18.5 | - | Available | | | |
| ไม่มี | 4,221.1 | 194.0 | 202.0 | 295.0 | 290.4 | 868.6 | 786.2 | 379.0 | 586.4 | 609.9 | 9.4 | Not available | | | |
| มีงานประจำเพิ่มเติมได้ทำงาน | 48.4 | 3.8 | 11.6 | 4.0 | 1.8 | 4.9 | 12.6 | 2.2 | 1.7 | 5.9 | - | With job not work | | | |
| มี | 3.8 | 0.6 | 0.6 | - | - | 0.5 | 0.9 | 0.3 | 0.2 | 0.7 | - | Available | | | |
| ไม่มี | 44.6 | 3.3 | 11.0 | 4.0 | 1.8 | 4.4 | 11.7 | 1.9 | 1.4 | 5.2 | - | Not available | | | |
| 1-9 ชั่วโมง | 6.7 | 0.0 | 0.9 | 0.5 | 0.0 | 0.8 | 3.0 | 0.7 | 0.1 | 0.7 | - | 1-9 hours | | | |
| มี | 1.2 | - | - | - | - | - | 1.2 | - | - | - | - | Available | | | |
| ไม่มี | 5.5 | 0.0 | 0.9 | 0.5 | 0.0 | 0.8 | 1.9 | 0.7 | 0.1 | 0.7 | - | Not available | | | |
| 10-19 ชั่วโมง | 65.6 | 3.9 | 2.4 | 2.4 | 0.4 | 9.5 | 28.7 | 6.5 | 0.7 | 11.2 | - | 10-19 hours | | | |
| มี | 6.0 | - | - | 1.0 | 0.6 | 1.0 | 0.6 | 1.3 | - | 3.1 | - | Available | | | |
| ไม่มี | 59.5 | 3.9 | 2.4 | 2.4 | 0.4 | 8.4 | 28.1 | 5.2 | 0.7 | 8.1 | - | Not available | | | |
| 20-29 ชั่วโมง | 184.7 | 5.6 | 6.7 | 6.9 | 1.4 | 26.3 | 92.6 | 11.5 | 1.7 | 32.1 | - | 20-29 hours | | | |
| มี | 10.4 | - | 0.2 | 0.2 | 0.2 | 0.5 | 4.4 | 0.6 | 0.4 | 4.1 | - | Available | | | |
| ไม่มี | 174.3 | 5.6 | 6.5 | 6.7 | 1.4 | 25.8 | 88.2 | 10.9 | 1.3 | 28.0 | - | Not available | | | |
| 30-34 ชั่วโมง | 135.2 | 4.0 | 2.6 | 4.6 | 2.3 | 22.2 | 60.7 | 10.2 | 3.0 | 24.8 | - | 30-34 hours | | | |
| มี | 6.4 | - | - | 0.2 | 0.0 | 0.1 | 1.7 | 0.5 | - | 3.8 | - | Available | | | |
| ไม่มี | 128.8 | 4.0 | 2.6 | 4.5 | 2.2 | 22.1 | 58.9 | 9.7 | 3.0 | 21.1 | - | Not available | | | |
| 35-39 ชั่วโมง | 404.9 | 11.2 | 60.3 | 26.3 | 43.9 | 52.0 | 150.4 | 20.1 | 1.5 | 37.3 | 2.0 | 35-39 hours | | | |
| มี | 5.0 | - | - | 1.7 | 0.6 | 0.3 | 0.5 | 0.7 | - | 1.3 | - | Available | | | |
| ไม่มี | 399.9 | 11.2 | 60.3 | 26.1 | 42.2 | 51.4 | 149.9 | 19.4 | 1.5 | 35.9 | 2.0 | Not available | | | |
| 40-49 ชั่วโมง | 1,845.7 | 54.3 | 108.5 | 188.2 | 194.8 | 229.7 | 262.5 | 178.1 | 344.8 | 280.3 | 6.6 | 40-49 hours | | | |
| มี | 19.4 | - | 0.3 | 3.1 | 0.4 | 1.4 | 5.5 | 2.8 | 1.7 | 4.2 | - | Available | | | |
| ไม่มี | 1,826.3 | 54.3 | 108.2 | 183.0 | 194.4 | 228.3 | 257.0 | 175.3 | 343.1 | 276.1 | 6.6 | Not available | | | |
| 50 ชั่วโมงขึ้นไป | 1,592.0 | 112.4 | 10.2 | 68.6 | 48.1 | 529.2 | 192.5 | 157.0 | 237.1 | 236.2 | 0.8 | 50 hours and over | | | |
| มี | 10.0 | 1.4 | - | 0.6 | - | 1.6 | 2.1 | 1.1 | 1.8 | 1.4 | - | Available | | | |
| ไม่มี | 1,582.1 | 111.0 | 10.2 | 68.0 | 48.1 | 527.6 | 190.4 | 155.9 | 235.3 | 234.9 | 0.8 | Not available | | | |

ตารางที่ 9 จำนวนผู้มีงานทำ จำนวนตามอุตสาหกรรม จำนวนชั่วโมงทำงานต่อสัปดาห์ การมีเวลาเหลือพอและต้องการทำงานเพิ่มขึ้น และเพศ ภาคกลาง
 TABLE 9 EMPLOYED PERSONS BY INDUSTRY, HOURS WORKED PER WEEK, AVAILABILITY FOR ADDITIONAL WORK AND SEX, CENTRAL REGION

ไตรมาสที่ 2/2549 : Quarter 2/2006

หน่วยเป็นพัน : In Thousands

| จำนวนชั่วโมงทำงาน เพศ และ การมีเวลาเหลือพอ และต้องการทำงานเพิ่มขึ้น | อุตสาหกรรม Industry | | | | | | | | | | | HOURS WORKED, SEX AND AVAILABILITY FOR ADDITIONAL WORK |
|--|---------------------|--------------------------|---------------------|---------------------------------------|--------------------------|--|-----------------------------|---|--|---|-------|---|
| | รวม Total | เกษตรกรรม Agriculture | การประมง Fishing | เหมืองแร่ เหมืองหิน & Quarrying | การผลิต Manufacturing | ไฟฟ้า ก๊าซ และประปา Electricity, Gas & Water supply | การก่อสร้าง Construction | การขายปลีก Wholesale & Retail trade | โรงแรม และภัตตาคาร Hotels & Restaurants | การขนส่ง Transport & Communi- cation | TOTAL | |
| ยอดรวม | 9,174.5 | 2,105.8 | 159.2 | 10.9 | 2,641.0 | 41.9 | 530.7 | 1,466.7 | 662.5 | 339.6 | 339.6 | TOTAL |
| มี | 133.5 | 59.0 | 2.9 | 0.2 | 23.0 | 0.6 | 8.7 | 16.5 | 8.0 | 1.6 | 1.6 | Available |
| ไม่มี | 9,041.0 | 2,046.7 | 156.3 | 10.8 | 2,617.9 | 41.3 | 522.1 | 1,450.2 | 654.6 | 338.0 | 338.0 | Not available |
| มีงานประจำแต่ไม่ได้ทำงาน | 94.8 | 31.3 | 2.2 | - | 11.4 | 0.0 | 6.8 | 5.6 | 5.0 | 5.0 | 5.0 | With job not work |
| มี | 9.9 | 3.2 | - | - | 1.2 | - | 0.3 | 2.1 | 1.4 | 0.3 | 0.3 | Available |
| ไม่มี | 84.9 | 28.0 | 2.2 | - | 10.1 | 0.0 | 6.5 | 3.5 | 3.6 | 4.8 | 4.8 | Not available |
| 1-9 ชั่วโมง | 17.0 | 6.8 | 0.8 | - | 1.9 | 0.1 | 1.2 | 0.6 | 0.3 | 0.1 | 0.1 | 1-9 hours |
| มี | 1.8 | 1.5 | 0.3 | - | - | - | - | - | - | - | - | Available |
| ไม่มี | 15.2 | 5.2 | 0.6 | - | 1.9 | 0.1 | 1.2 | 0.6 | 0.3 | 0.1 | 0.1 | Not available |
| 10-19 ชั่วโมง | 137.1 | 67.0 | 2.5 | - | 11.7 | - | 8.6 | 16.4 | 9.5 | 4.0 | 4.0 | 10-19 hours |
| มี | 12.8 | 5.9 | 0.7 | - | 1.0 | - | 0.6 | 1.6 | 1.8 | 0.1 | 0.1 | Available |
| ไม่มี | 124.4 | 61.1 | 1.8 | - | 10.7 | - | 7.9 | 14.8 | 7.8 | 3.9 | 3.9 | Not available |
| 20-29 ชั่วโมง | 397.8 | 220.2 | 13.0 | - | 25.2 | 1.3 | 11.7 | 47.7 | 18.8 | 12.4 | 12.4 | 20-29 hours |
| มี | 24.9 | 16.5 | 1.3 | - | 1.0 | 0.6 | 0.8 | 0.7 | 0.6 | 0.1 | 0.1 | Available |
| ไม่มี | 372.9 | 203.8 | 11.8 | - | 24.2 | 0.7 | 10.9 | 47.1 | 18.2 | 12.3 | 12.3 | Not available |
| 30-34 ชั่วโมง | 286.5 | 132.8 | 8.5 | 0.2 | 30.8 | 0.5 | 28.9 | 34.6 | 21.4 | 7.8 | 7.8 | 30-34 hours |
| มี | 14.7 | 6.9 | 0.4 | 0.2 | 1.8 | - | 3.4 | 1.0 | 0.4 | 0.4 | 0.4 | Available |
| ไม่มี | 271.8 | 125.9 | 8.1 | - | 29.1 | 0.5 | 25.5 | 33.6 | 21.1 | 7.4 | 7.4 | Not available |
| 35-39 ชั่วโมง | 813.9 | 326.9 | 30.8 | 0.4 | 42.5 | 12.0 | 11.5 | 63.3 | 42.2 | 17.1 | 17.1 | 35-39 hours |
| มี | 11.3 | 4.7 | - | - | 1.4 | - | 0.0 | 1.9 | 0.1 | - | - | Available |
| ไม่มี | 802.6 | 322.2 | 30.8 | 0.4 | 41.2 | 12.0 | 11.4 | 61.4 | 42.1 | 17.1 | 17.1 | Not available |
| 40-49 ชั่วโมง | 3,929.6 | 700.6 | 40.9 | 3.5 | 1,585.2 | 27.0 | 238.1 | 482.4 | 189.3 | 106.1 | 106.1 | 40-49 hours |
| มี | 36.8 | 15.4 | - | - | 10.0 | - | 1.8 | 4.7 | 2.1 | 0.2 | 0.2 | Available |
| ไม่มี | 3,892.8 | 685.2 | 40.9 | 3.5 | 1,575.2 | 27.0 | 236.3 | 477.7 | 187.2 | 105.9 | 105.9 | Not available |
| 50 ชั่วโมงขึ้นไป | 3,497.8 | 620.3 | 60.5 | 6.9 | 932.3 | 1.0 | 224.0 | 816.0 | 376.0 | 187.0 | 187.0 | 50 hours and over |
| มี | 21.4 | 4.9 | 0.4 | - | 6.7 | - | 1.7 | 4.5 | 1.6 | 0.5 | 0.5 | Available |
| ไม่มี | 3,476.4 | 615.4 | 60.2 | 6.9 | 925.6 | 1.0 | 222.3 | 811.4 | 374.4 | 186.5 | 186.5 | Not available |

ตารางที่ 9 จำนวนผู้มีงานทำ จำแนกตามอุตสาหกรรม จำนวนชั่วโมงทำงานต่อสัปดาห์ การมีเวลาเหลือพอและต้องการทำงานเพิ่มขึ้น และเพศ ภาคกลาง (ต่อ)
 TABLE 9 EMPLOYED PERSONS BY INDUSTRY, HOURS WORKED PER WEEK, AVAILABILITY FOR ADDITIONAL WORK AND SEX , CENTRAL REGION (Contd.)

ไตรมาสที่ 2/2549 : Quarter 2/2006

หน่วยเป็นพัน : In Thousands

| จำนวนชั่วโมงทำงาน เพศ และ การมีเวลาเหลือพอ และต้องการทำงานเพิ่มขึ้น | อุตสาหกรรม (ต่อ) Industry (Contd.) | | | | | | | | | | HOURS WORKED, SEX AND AVAILABILITY FOR ADDITIONAL WORK |
|--|---|--|--|-----------------------|--|--|---|---|---------|---------|---|
| | สื่อกลาง ทางการเงิน Financial intermediation | อสังหาริมทรัพย์ และการให้เช่า Real estate & Renting | บริหารราชการ และป้องกันประเทศ Public adminis- tration & Defence | การศึกษา Education | ด้านสุขภาพและ สังคมสงเคราะห์ Health & Social work | บริการ ชุมชน สังคม Other community & Social | ลูกจ้างในครัว- เรือนส่วนบุคคล Private households with employed persons | องค์กร ระหว่างประเทศ Extra-territorial organizations | ไม่ทราบ | Unknown | |
| ยอดรวม | 102.7 | 191.8 | 261.9 | 223.3 | 147.6 | 226.4 | 40.9 | 0.2 | 21.4 | 21.4 | TOTAL |
| มี | 0.5 | 2.2 | 3.1 | 2.5 | 0.7 | 2.8 | 1.4 | - | - | - | Available |
| ไม่มี | 102.2 | 189.6 | 258.8 | 220.9 | 146.9 | 223.6 | 39.5 | 0.2 | 21.4 | 21.4 | Not available |
| มีงานประจำแต่ไม่ได้ทำงาน | - | 1.4 | 0.1 | 23.5 | 1.1 | 1.1 | 0.4 | - | - | - | With job not work |
| มี | - | - | - | 1.0 | - | - | 0.3 | - | - | - | Available |
| ไม่มี | - | 1.4 | 0.1 | 22.5 | 1.1 | 1.1 | 0.0 | - | - | - | Not available |
| 1-9 ชั่วโมง | 0.1 | 2.2 | 0.2 | 1.8 | 0.1 | 0.7 | - | - | - | - | 1-9 hours |
| มี | - | - | - | - | - | - | - | - | - | - | Available |
| ไม่มี | 0.1 | 2.2 | 0.2 | 1.8 | 0.1 | 0.7 | - | - | - | - | Not available |
| 10-19 ชั่วโมง | 0.8 | 3.2 | 1.1 | 7.0 | 0.7 | 4.4 | 0.4 | - | - | - | 10-19 hours |
| มี | - | 0.2 | - | 0.0 | 0.1 | 0.7 | - | - | - | - | Available |
| ไม่มี | 0.8 | 3.0 | 1.1 | 7.0 | 0.6 | 3.7 | 0.4 | - | - | - | Not available |
| 20-29 ชั่วโมง | 5.2 | 5.4 | 6.3 | 12.0 | 3.0 | 13.4 | 2.3 | - | - | - | 20-29 hours |
| มี | 0.4 | 1.7 | - | 0.2 | 0.1 | 0.8 | 0.2 | - | - | - | Available |
| ไม่มี | 4.7 | 3.7 | 6.3 | 11.7 | 2.9 | 12.6 | 2.0 | - | - | - | Not available |
| 30-34 ชั่วโมง | 0.8 | 2.0 | 4.4 | 4.4 | 2.3 | 6.2 | 0.5 | - | 0.3 | 0.3 | 30-34 hours |
| มี | - | 0.0 | 0.2 | - | - | 0.1 | 0.1 | - | - | - | Available |
| ไม่มี | 0.8 | 2.0 | 4.3 | 4.4 | 2.3 | 6.1 | 0.5 | - | 0.3 | 0.3 | Not available |
| 35-39 ชั่วโมง | 16.0 | 8.5 | 121.2 | 69.1 | 30.0 | 19.0 | 2.8 | - | 0.7 | 0.7 | 35-39 hours |
| มี | - | - | 2.1 | 0.3 | - | - | 0.8 | - | - | - | Available |
| ไม่มี | 16.0 | 8.5 | 119.2 | 68.8 | 30.0 | 19.0 | 2.0 | - | 0.7 | 0.7 | Not available |
| 40-49 ชั่วโมง | 72.1 | 92.9 | 107.4 | 95.4 | 85.6 | 74.3 | 10.4 | 0.2 | 18.1 | 18.1 | 40-49 hours |
| มี | 0.1 | 0.3 | 0.9 | 0.9 | 0.1 | 0.3 | - | - | - | - | Available |
| ไม่มี | 72.0 | 92.6 | 106.5 | 94.5 | 85.5 | 74.0 | 10.4 | 0.2 | 18.1 | 18.1 | Not available |
| 50 ชั่วโมงขึ้นไป | 7.9 | 76.4 | 21.1 | 10.1 | 24.7 | 107.4 | 24.1 | - | 2.2 | 2.2 | 50 hours and over |
| มี | - | - | - | - | 0.3 | 0.9 | - | - | - | - | Available |
| ไม่มี | 7.9 | 76.4 | 21.1 | 10.1 | 24.4 | 106.6 | 24.1 | - | 2.2 | 2.2 | Not available |

ตารางที่ 9 จำนวนผู้จ้างงาน จำนวนคนอุตสาหกรรม จำนวนชั่วโมงทำงานต่อสัปดาห์ การมีเวลาเหลือพอและต้องการทำงานเพิ่มขึ้น และเพศ ภาคกลาง
 TABLE 9 EMPLOYED PERSONS BY INDUSTRY, HOURS WORKED PER WEEK, AVAILABILITY FOR ADDITIONAL WORK AND SEX, CENTRAL REGION

| จำนวนชั่วโมงทำงาน เพศ และ การมีเวลาเหลือพอ และต้องการทำงานเพิ่มขึ้น | รวม | เกษตรกรรม Agriculture | การประมง Fishing | เหมืองแร่ เหมืองหิน & Quarrying | การผลิต Manufacturing | อุตสาหกรรม Industry | | | | การขนส่ง การขายปลีก & Retail trade | โรงแรม และภัตตาคาร Hotels & Restaurants | การขนส่ง Transport & Communi- cation | HOURS WORKED, SEX AND AVAILABILITY FOR ADDITIONAL WORK |
|--|----------------|--------------------------|---------------------|---------------------------------------|--------------------------|--|-----------------------------|-------------------------|-----------------------------|--|--|---|---|
| | | | | | | ไฟฟ้า ก๊าซ และประปา Electricity, Gas & Water supply | การก่อสร้าง Construction | การค้าปลีก Wholesale | การก่อสร้าง Construction | | | | |
| ชาย | 4,891.2 | 1,191.2 | 120.8 | 9.1 | 1,271.3 | 35.0 | 433.6 | 772.4 | 234.6 | 294.5 | MALE | | |
| มี | 71.3 | 33.9 | 2.9 | - | 7.1 | 0.6 | 6.7 | 8.9 | 3.3 | 0.9 | Available | | |
| ไม่มี | 4,819.9 | 1,157.2 | 117.9 | 9.1 | 1,264.2 | 34.4 | 427.0 | 763.5 | 231.3 | 293.6 | Not available | | |
| มีงานประจำแต่ไม่ได้ทำงาน | 46.4 | 16.5 | 1.8 | - | 4.2 | 0.0 | 4.4 | 2.1 | 1.5 | 4.9 | With job not work | | |
| มี | 6.1 | 2.2 | - | - | 0.7 | - | 0.3 | 1.1 | 0.7 | 0.3 | Available | | |
| ไม่มี | 40.3 | 14.3 | 1.8 | - | 3.5 | 0.0 | 4.1 | 1.0 | 0.8 | 4.6 | Not available | | |
| 1-9 ชั่วโมง | 10.3 | 3.4 | 0.8 | - | 1.0 | 0.1 | 1.2 | 0.2 | 0.2 | - | 1-9 hours | | |
| มี | 0.6 | 0.3 | 0.3 | - | - | - | - | - | - | - | Available | | |
| ไม่มี | 9.7 | 3.0 | 0.6 | - | 1.0 | 0.1 | 1.2 | 0.2 | 0.2 | - | Not available | | |
| 10-19 ชั่วโมง | 71.6 | 33.5 | 1.7 | - | 2.8 | - | 7.8 | 7.2 | 4.6 | 3.0 | 10-19 hours | | |
| มี | 6.7 | 4.1 | 0.7 | - | - | - | 0.2 | 0.2 | 0.1 | 0.1 | Available | | |
| ไม่มี | 64.8 | 29.4 | 1.0 | - | 2.8 | - | 7.6 | 7.0 | 3.9 | 2.9 | Not available | | |
| 20-29 ชั่วโมง | 213.1 | 117.3 | 10.3 | - | 10.4 | 1.3 | 9.6 | 23.1 | 6.9 | 11.1 | 20-29 hours | | |
| มี | 14.6 | 9.4 | 1.3 | - | - | 0.6 | 0.6 | 0.1 | 0.3 | - | Available | | |
| ไม่มี | 198.5 | 108.0 | 9.1 | - | 10.4 | 0.7 | 9.1 | 23.0 | 6.6 | 11.1 | Not available | | |
| 30-34 ชั่วโมง | 151.4 | 62.7 | 5.6 | - | 14.1 | 0.5 | 22.4 | 21.2 | 9.0 | 6.8 | 30-34 hours | | |
| มี | 8.3 | 3.2 | 0.4 | - | 0.8 | - | 2.2 | 1.0 | 0.3 | 0.3 | Available | | |
| ไม่มี | 143.0 | 59.5 | 5.2 | - | 13.2 | 0.5 | 20.2 | 20.3 | 8.7 | 6.5 | Not available | | |
| 35-39 ชั่วโมง | 408.9 | 171.4 | 23.3 | 0.3 | 15.6 | 9.9 | 8.6 | 33.9 | 15.5 | 12.1 | 35-39 hours | | |
| มี | 6.2 | 3.2 | - | - | 0.9 | - | 0.0 | 1.3 | - | - | Available | | |
| ไม่มี | 402.7 | 168.1 | 23.3 | 0.3 | 14.7 | 9.9 | 8.5 | 32.6 | 15.5 | 12.1 | Not available | | |
| 40-49 ชั่วโมง | 2,083.8 | 400.1 | 28.4 | 2.3 | 790.3 | 22.3 | 192.1 | 273.4 | 66.5 | 80.7 | 40-49 hours | | |
| มี | 17.4 | 8.8 | - | - | 1.8 | - | 1.8 | 2.7 | 0.5 | 0.2 | Available | | |
| ไม่มี | 2,066.4 | 391.3 | 28.4 | 2.3 | 788.5 | 22.3 | 190.3 | 270.7 | 66.0 | 80.5 | Not available | | |
| 50 ชั่วโมงขึ้นไป | 1,905.8 | 386.4 | 47.8 | 6.5 | 433.0 | 1.0 | 187.6 | 411.3 | 130.5 | 175.9 | 50 hours and over | | |
| มี | 11.5 | 2.6 | 0.4 | - | 2.9 | - | 1.6 | 2.5 | 0.8 | - | Available | | |
| ไม่มี | 1,894.3 | 383.7 | 47.5 | 6.5 | 430.1 | 1.0 | 186.0 | 408.8 | 129.6 | 175.9 | Not available | | |
| หญิง | 4,283.3 | 914.6 | 38.4 | 1.8 | 1,368.7 | 6.9 | 97.1 | 694.3 | 427.9 | 45.1 | FEMALE | | |
| มี | 62.2 | 25.1 | - | 0.2 | 15.9 | - | 2.0 | 7.6 | 4.7 | 0.7 | Available | | |
| ไม่มี | 4,221.1 | 889.5 | 38.4 | 1.7 | 1,352.8 | 6.9 | 95.1 | 686.7 | 423.2 | 44.4 | Not available | | |
| มีงานประจำแต่ไม่ได้ทำงาน | 48.4 | 14.8 | 0.4 | - | 7.2 | - | 2.4 | 3.5 | 3.5 | 0.2 | With job not work | | |
| มี | 3.8 | 1.0 | - | - | 0.5 | - | - | 1.1 | 0.6 | - | Available | | |
| ไม่มี | 44.6 | 13.8 | 0.4 | - | 6.7 | - | 2.4 | 2.5 | 2.8 | 0.2 | Not available | | |
| 1-9 ชั่วโมง | 6.7 | 3.4 | - | - | 0.9 | - | - | 0.5 | 0.1 | 0.1 | 1-9 hours | | |
| มี | 1.2 | 1.2 | - | - | - | - | - | - | - | - | Available | | |
| ไม่มี | 5.5 | 2.2 | - | - | 0.9 | - | - | 0.5 | 0.1 | 0.1 | Not available | | |
| 10-19 ชั่วโมง | 65.6 | 33.5 | 0.8 | - | 8.8 | - | 0.8 | 9.2 | 4.9 | 0.9 | 10-19 hours | | |
| มี | 6.0 | 1.8 | - | - | 1.0 | - | 0.4 | 1.4 | 1.1 | - | Available | | |
| ไม่มี | 59.5 | 31.7 | 0.8 | - | 7.8 | - | 0.4 | 7.8 | 3.9 | 0.9 | Not available | | |
| 20-29 ชั่วโมง | 184.7 | 102.9 | 2.7 | - | 14.9 | - | 2.1 | 24.7 | 11.9 | 1.3 | 20-29 hours | | |
| มี | 10.4 | 7.1 | - | - | 1.0 | - | 0.3 | 0.6 | 0.3 | 0.1 | Available | | |
| ไม่มี | 174.3 | 95.8 | 2.7 | - | 13.9 | - | 1.8 | 24.1 | 11.6 | 1.2 | Not available | | |
| 30-34 ชั่วโมง | 135.2 | 70.1 | 2.9 | 0.2 | 16.8 | - | 6.6 | 13.4 | 12.5 | 1.0 | 30-34 hours | | |
| มี | 6.4 | 3.7 | - | 0.2 | 0.9 | - | 1.2 | - | 0.1 | 0.1 | Available | | |
| ไม่มี | 128.8 | 66.4 | 2.9 | - | 15.9 | - | 5.4 | 13.4 | 12.3 | 0.9 | Not available | | |
| 35-39 ชั่วโมง | 404.9 | 155.5 | 7.4 | 0.1 | 26.9 | 2.2 | 2.9 | 29.4 | 26.7 | 5.0 | 35-39 hours | | |
| มี | 5.0 | 1.5 | - | - | 0.5 | - | - | 0.6 | 0.1 | - | Available | | |
| ไม่มี | 399.9 | 154.1 | 7.4 | 0.1 | 26.4 | 2.2 | 2.9 | 28.8 | 26.7 | 5.0 | Not available | | |
| 40-49 ชั่วโมง | 1,845.7 | 300.5 | 11.5 | 1.2 | 794.9 | 4.7 | 46.1 | 208.9 | 122.8 | 25.4 | 40-49 hours | | |
| มี | 19.4 | 6.6 | - | - | 8.2 | - | 0.0 | 2.0 | 1.7 | - | Available | | |
| ไม่มี | 1,826.3 | 293.9 | 11.5 | 1.2 | 786.7 | 4.7 | 46.0 | 207.0 | 121.2 | 25.4 | Not available | | |
| 50 ชั่วโมงขึ้นไป | 1,692.0 | 233.9 | 12.7 | 0.4 | 499.3 | - | 36.3 | 404.7 | 245.5 | 11.1 | 50 hours and over | | |
| มี | 10.0 | 2.3 | - | - | 3.8 | - | 0.1 | 2.1 | 0.8 | 0.5 | Available | | |
| ไม่มี | 1,682.1 | 231.7 | 12.7 | 0.4 | 495.5 | - | 36.3 | 402.7 | 244.7 | 10.6 | Not available | | |

ไตรมาสที่ 2/2569 - Quarter 2/2006

หน่วยนับเป็น: In Thousands

ตารางที่ 9 จำนวนผู้มีงานทำ จำนวนชั่วโมงทำงานต่อสัปดาห์ การมีเวลาเหลือพอและต้องการทำงานเพิ่มขึ้น และเพศ ภาคกลาง (ต่อ)

TABLE 9 EMPLOYED PERSONS BY INDUSTRY, HOURS WORKED PER WEEK, AVAILABILITY FOR ADDITIONAL WORK AND SEX, CENTRAL REGION (Contd.)

| จำนวนชั่วโมงทำงาน เพศ และ การมีเวลาเหลือพอ และต้องการทำงานเพิ่มขึ้น | อุตสาหกรรม (ต่อ) Industry (Contd.) | | | | | | | | | | ไม่ทราบ | HOURS WORKED, SEX AND AVAILABILITY FOR ADDITIONAL WORK |
|--|---|--|--|-----------------------|---------------------------------------|--|--|---|---|---------|-------------------|---|
| | สื่อกลาง ทางการเงิน Financial intermediation | อสังหาริมทรัพย์ และเช่า Real estate & Renting | บริหารราชการ และป้องกันประเทศ Public adminis- tration & Defence | การศึกษา Education | อุตสาหกรรม (ต่อ) Industry (Contd.) | สุขภาพและ สังคม Health & Social | ชุมชน สังคม Other community & Social | ผู้จ้างในครัว- เรือนส่วนบุคคล Private households with employed persons | องค์กร ระหว่างประเทศ Extra-territorial organizations | Unknown | | |
| ชาย | 47.6 | 115.4 | 157.9 | 79.7 | 32.3 | 79.8 | 6.6 | - | - | 9.5 | MALE | |
| มี | 0.5 | 2.1 | 1.0 | 0.8 | 0.5 | 1.4 | 0.8 | - | - | - | Available | |
| ไม่มี | 47.1 | 113.3 | 156.9 | 78.9 | 31.8 | 78.4 | 5.8 | - | - | 9.5 | Not available | |
| มีงานประจำแต่ไม่ได้ทำงาน | - | 0.1 | - | 10.0 | 0.2 | 0.3 | 0.3 | - | - | - | With job not work | |
| มี | - | - | - | 0.4 | - | - | 0.3 | - | - | - | Available | |
| ไม่มี | - | 0.1 | - | 9.7 | 0.2 | 0.3 | - | - | - | - | Not available | |
| 1-9 ชั่วโมง | 0.1 | 2.1 | 0.2 | 0.9 | 0.1 | 0.1 | - | - | - | - | 1-9 hours | |
| มี | - | - | - | - | - | - | - | - | - | - | Available | |
| ไม่มี | 0.1 | 2.1 | 0.2 | 0.9 | 0.1 | 0.1 | - | - | - | - | Not available | |
| 10-19 ชั่วโมง | 0.3 | 2.9 | 0.3 | 4.5 | 0.1 | 2.8 | - | - | - | - | 10-19 hours | |
| มี | - | 0.2 | - | - | 0.1 | 0.4 | - | - | - | - | Available | |
| ไม่มี | 0.3 | 2.7 | 0.3 | 4.5 | - | 2.4 | - | - | - | - | Not available | |
| 20-29 ชั่วโมง | 2.2 | 4.0 | 3.4 | 5.7 | 0.7 | 6.6 | 0.6 | - | - | - | 20-29 hours | |
| มี | 0.4 | 1.7 | - | - | - | 0.3 | - | - | - | - | Available | |
| ไม่มี | 1.8 | 2.3 | 3.4 | 5.7 | 0.7 | 6.2 | 0.6 | - | - | - | Not available | |
| 30-34 ชั่วโมง | 0.2 | 0.8 | 2.7 | 2.2 | 0.9 | 2.0 | 0.4 | - | - | - | 30-34 hours | |
| มี | - | - | 0.2 | - | - | - | - | - | - | - | Available | |
| ไม่มี | 0.2 | 0.8 | 2.5 | 2.2 | 0.9 | 2.0 | 0.4 | - | - | - | Not available | |
| 35-39 ชั่วโมง | 8.6 | 4.9 | 66.5 | 22.5 | 6.3 | 8.7 | 0.7 | - | - | 0.3 | 35-39 hours | |
| มี | - | - | - | 0.3 | - | - | 0.5 | - | - | - | Available | |
| ไม่มี | 8.6 | 4.9 | 66.5 | 22.2 | 6.3 | 8.7 | 0.2 | - | - | 0.3 | Not available | |
| 40-49 ชั่วโมง | 31.7 | 44.1 | 66.0 | 28.2 | 18.4 | 27.5 | 2.2 | - | - | 8.8 | 40-49 hours | |
| มี | 0.1 | 0.2 | 0.8 | 0.1 | - | 0.3 | - | - | - | - | Available | |
| ไม่มี | 31.6 | 43.8 | 65.2 | 28.0 | 18.4 | 27.2 | 2.2 | - | - | 8.8 | Not available | |
| 50 ชั่วโมงขึ้นไป | 4.6 | 56.7 | 18.9 | 5.7 | 5.5 | 31.8 | 2.4 | - | - | 0.4 | 50 hours and over | |
| มี | - | - | - | - | 0.3 | 0.4 | - | - | - | - | Available | |
| ไม่มี | 4.6 | 56.7 | 18.9 | 5.7 | 5.2 | 31.4 | 2.4 | - | - | 0.4 | Not available | |
| หญิง | 55.1 | 76.4 | 104.0 | 143.6 | 115.3 | 146.6 | 34.4 | 0.2 | - | 11.9 | FEMALE | |
| มี | - | 0.1 | 2.1 | 1.7 | 0.2 | 1.3 | 0.6 | - | - | - | Available | |
| ไม่มี | 55.1 | 76.3 | 101.9 | 141.9 | 115.1 | 145.3 | 33.7 | 0.2 | - | 11.9 | Not available | |
| มีงานประจำแต่ไม่ได้ทำงาน | - | 1.3 | 0.1 | 13.5 | 0.9 | 0.8 | 0.0 | - | - | - | With job not work | |
| มี | - | - | - | 0.6 | - | - | 0.0 | - | - | - | Available | |
| ไม่มี | - | 1.3 | 0.1 | 12.8 | 0.9 | 0.8 | 0.0 | - | - | - | Not available | |
| 1-9 ชั่วโมง | - | 0.2 | - | 0.9 | - | 0.6 | - | - | - | - | 1-9 hours | |
| มี | - | - | - | - | - | - | - | - | - | - | Available | |
| ไม่มี | - | 0.2 | - | 0.9 | - | 0.6 | - | - | - | - | Not available | |
| 10-19 ชั่วโมง | 0.4 | 0.3 | 0.8 | 2.5 | 0.6 | 1.6 | 0.4 | - | - | - | 10-19 hours | |
| มี | - | - | - | 0.0 | - | 0.3 | - | - | - | - | Available | |
| ไม่มี | 0.4 | 0.3 | 0.8 | 2.5 | 0.6 | 1.3 | 0.4 | - | - | - | Not available | |
| 20-29 ชั่วโมง | 3.0 | 1.4 | 2.9 | 6.2 | 2.4 | 6.8 | 1.7 | - | - | - | 20-29 hours | |
| มี | - | - | - | 0.2 | 0.1 | 0.4 | 0.2 | - | - | - | Available | |
| ไม่มี | 3.0 | 1.4 | 2.9 | 6.0 | 2.2 | 6.4 | 1.5 | - | - | - | Not available | |
| 30-34 ชั่วโมง | 0.6 | 1.2 | 1.7 | 2.2 | 1.4 | 4.2 | 0.1 | - | - | 0.3 | 30-34 hours | |
| มี | - | 0.0 | - | - | - | 0.1 | - | - | - | - | Available | |
| ไม่มี | 0.6 | 1.2 | 1.7 | 2.2 | 1.4 | 4.1 | 0.1 | - | - | 0.3 | Not available | |
| 35-39 ชั่วโมง | 7.4 | 3.6 | 54.7 | 46.7 | 23.7 | 10.2 | 2.1 | - | - | 0.4 | 35-39 hours | |
| มี | - | - | 2.1 | - | - | - | 0.3 | - | - | - | Available | |
| ไม่มี | 7.4 | 3.6 | 52.7 | 46.7 | 23.7 | 10.2 | 1.8 | - | - | 0.4 | Not available | |
| 40-49 ชั่วโมง | 40.5 | 48.8 | 41.4 | 67.2 | 67.2 | 46.8 | 8.3 | - | - | 9.4 | 40-49 hours | |
| มี | - | 0.1 | 0.0 | 0.8 | 0.1 | - | - | - | - | - | Available | |
| ไม่มี | 40.5 | 48.7 | 41.4 | 66.4 | 67.1 | 46.8 | 8.3 | - | - | 9.4 | Not available | |
| 50 ชั่วโมงขึ้นไป | 3.3 | 19.7 | 2.2 | 4.4 | 19.3 | 75.6 | 21.8 | - | - | 1.8 | 50 hours and over | |
| มี | - | - | - | - | - | 0.5 | - | - | - | - | Available | |
| ไม่มี | 3.3 | 19.7 | 2.2 | 4.4 | 19.3 | 75.1 | 21.8 | - | - | 1.8 | Not available | |

ไตรมาสที่ 2/2549 : Quarter 2/2006

หน่วยนับพัน : In Thousands

ตารางที่ 10 จำนวนผู้มีงานทำ จำแนกตามสถานภาพการทำงาน จำนวนชั่วโมงทำงานต่อสัปดาห์ การมีเวลาเหลือพอและต้องการทำงานเพิ่มขึ้น และเพศ ภาคกลาง

TABLE 10 EMPLOYED PERSONS BY WORK STATUS, HOURS WORKED PER WEEK, AVAILABILITY FOR ADDITIONAL WORK AND SEX, CENTRAL REGION

ไตรมาสที่ 2/2549 : Quarter 2/2006

หน่วยเป็นพัน : In Thousands

| จำนวนชั่วโมงทำงาน เพศ และ การมีเวลาเหลือพอ และต้องการทำงานเพิ่มขึ้น | รวม Total | สถานภาพการทำงาน Work Status | | | | | | การรวมกลุ่ม Members of Producers' Cooperatives | HOURS WORKED, SEX AND AVAILABILITY FOR ADDITIONAL WORK |
|--|--------------|-----------------------------|---|-------------------------------------|-----------------------|---|-------|---|---|
| | | นายจ้าง Employer | ลูกจ้างรัฐบาล Government Employee | ลูกจ้างเอกชน Private Employee | Own Account Worker | ช่วยธุรกิจ ครอบครัว Unpaid Family Worker | TOTAL | | |
| ยอดรวม | 9,174.5 | 270.9 | 700.1 | 4,592.2 | 2,216.0 | 1,392.7 | 2.7 | 2.7 | |
| มี | 133.5 | 0.6 | 4.8 | 76.0 | 26.5 | 25.7 | - | Available | |
| ไม่มี | 9,041.0 | 270.3 | 695.3 | 4,516.3 | 2,189.5 | 1,366.9 | 2.7 | Not available | |
| มีงานประจำแต่ไม่ได้ทำงาน | 94.8 | 6.2 | 21.3 | 27.0 | 32.9 | 7.3 | - | With job not work | |
| มี | 9.9 | 0.4 | 0.9 | 3.0 | 4.4 | 1.2 | - | Available | |
| ไม่มี | 84.9 | 5.8 | 20.4 | 24.1 | 28.5 | 6.1 | - | Not available | |
| 1-9 ชั่วโมง | 17.0 | - | 1.5 | 6.0 | 5.8 | 3.7 | - | 1-9 hours | |
| มี | 1.8 | - | - | 1.7 | 0.1 | - | - | Available | |
| ไม่มี | 15.2 | - | 1.5 | 4.4 | 5.6 | 3.7 | - | Not available | |
| 10-19 ชั่วโมง | 137.1 | 5.4 | 6.3 | 40.0 | 51.6 | 33.5 | 0.3 | 10-19 hours | |
| มี | 12.8 | - | 0.0 | 8.1 | 3.5 | 1.2 | - | Available | |
| ไม่มี | 124.4 | 5.4 | 6.2 | 32.0 | 48.1 | 32.4 | 0.3 | Not available | |
| 20-29 ชั่วโมง | 397.8 | 13.0 | 19.9 | 96.6 | 148.8 | 119.3 | 0.3 | 20-29 hours | |
| มี | 24.9 | 0.2 | 0.2 | 13.0 | 4.6 | 6.9 | - | Available | |
| ไม่มี | 372.9 | 12.8 | 19.6 | 83.6 | 144.2 | 112.5 | 0.3 | Not available | |
| 30-34 ชั่วโมง | 286.5 | 8.0 | 11.7 | 101.8 | 83.5 | 81.6 | - | 30-34 hours | |
| มี | 14.7 | - | 0.2 | 10.9 | 2.1 | 1.5 | - | Available | |
| ไม่มี | 271.8 | 8.0 | 11.5 | 90.9 | 81.4 | 80.1 | - | Not available | |
| 35-39 ชั่วโมง | 813.9 | 16.3 | 261.6 | 104.1 | 236.4 | 195.3 | 0.3 | 35-39 hours | |
| มี | 11.3 | - | 2.1 | 6.3 | 1.4 | 1.6 | - | Available | |
| ไม่มี | 802.6 | 16.3 | 259.5 | 97.9 | 235.1 | 193.7 | 0.3 | Not available | |
| 40-49 ชั่วโมง | 3,929.6 | 83.0 | 326.3 | 2,569.8 | 560.3 | 389.6 | 0.6 | 40-49 hours | |
| มี | 36.8 | - | 1.0 | 23.3 | 5.8 | 6.8 | - | Available | |
| ไม่มี | 3,892.8 | 83.0 | 325.4 | 2,546.6 | 554.5 | 382.8 | 0.6 | Not available | |
| 50 ชั่วโมงขึ้นไป | 3,497.8 | 139.1 | 51.6 | 1,646.8 | 1,096.7 | 562.4 | 1.3 | 50 hours and over | |
| มี | 21.4 | - | 0.3 | 9.9 | 4.6 | 6.7 | - | Available | |
| ไม่มี | 3,476.4 | 139.1 | 51.2 | 1,636.9 | 1,092.1 | 555.7 | 1.3 | Not available | |

ตารางที่ 10 จำนวนผู้มีงานทำ จำนวนชั่วโมงทำงานต่อสัปดาห์ การมีเวลาเหลือพอและต้องการทำงานเพิ่มขึ้น และเพศ ภาคกลาง
TABLE 10 EMPLOYED PERSONS BY WORK STATUS, HOURS WORKED PER WEEK, AVAILABILITY FOR ADDITIONAL WORK AND SEX , CENTRAL REGION

ไตรมาสที่ 2/2549 : Quarter 2/2006

หน่วยเป็นพัน : In Thousands

| จำนวนชั่วโมงทำงาน เพศ และ การมีเวลาเหลือพอ และต้องการทำงานเพิ่มขึ้น | สถานภาพการทำงาน Work Status | | | | | | รวม Total | จำนวนกลุ่ม Members of Producers' Cooperatives | ช่วยธุรกิจ ครอบครัว Unpaid Family Worker | HOURS WORKED, SEX AND AVAILABILITY FOR ADDITIONAL WORK |
|--|-----------------------------|---|-------------------------------------|---------------------------------------|---|---|--------------|--|---|---|
| | นายจ้าง Employer | ลูกจ้างรัฐบาล Government Employee | ลูกจ้างเอกชน Private Employee | ทำงานส่วนตัว Own Account Worker | สมาชิก ครอบครัว Unpaid Family Worker | การรวมกลุ่ม Members of Producers' Cooperatives | | | | |
| ชาย | 201.1 | 386.0 | 2,467.4 | 1,325.0 | 530.5 | 1.3 | 1.3 | MALE | | |
| มี | 0.6 | 1.8 | 38.1 | 17.0 | 14.0 | - | - | Available | | |
| ไม่มี | 200.5 | 364.2 | 2,429.3 | 1,308.0 | 516.5 | 1.3 | - | Not available | | |
| มีงานประจำแต่ไม่ได้ทำงาน | 3.6 | 9.9 | 11.0 | 18.9 | 2.9 | - | - | With job not work | | |
| มี | 0.4 | 0.3 | 2.3 | 0.3 | 0.7 | - | - | Available | | |
| ไม่มี | 3.3 | 9.6 | 8.7 | 16.6 | 2.2 | - | - | Not available | | |
| 1-9 ชั่วโมง | - | 0.8 | 3.1 | 4.5 | 2.0 | - | - | 1-9 hours | | |
| มี | - | 0.6 | 0.6 | - | - | - | - | Available | | |
| ไม่มี | - | 0.8 | 2.5 | 4.5 | 2.0 | - | - | Not available | | |
| 10-19 ชั่วโมง | 2.9 | 3.6 | 20.4 | 31.4 | 13.0 | 0.3 | 0.3 | 10-19 hours | | |
| มี | - | - | 3.6 | 2.6 | 0.5 | - | - | Available | | |
| ไม่มี | 2.9 | 3.6 | 16.8 | 28.8 | 12.5 | 0.3 | 0.3 | Not available | | |
| 20-29 ชั่วโมง | 9.6 | 10.1 | 51.4 | 94.8 | 47.2 | - | - | 20-29 hours | | |
| มี | 0.2 | - | 6.5 | 3.6 | 4.2 | - | - | Available | | |
| ไม่มี | 9.4 | 10.1 | 44.8 | 91.2 | 43.0 | - | - | Not available | | |
| 30-34 ชั่วโมง | 4.9 | 6.9 | 61.0 | 53.1 | 25.5 | - | - | 30-34 hours | | |
| มี | - | 0.2 | 5.5 | 1.6 | 1.1 | - | - | Available | | |
| ไม่มี | 4.9 | 6.7 | 55.5 | 51.5 | 24.4 | - | - | Not available | | |
| 35-39 ชั่วโมง | 10.8 | 12.5 | 51.6 | 142.5 | 78.1 | - | - | 35-39 hours | | |
| มี | - | 0.0 | 4.5 | 0.9 | 0.8 | - | - | Available | | |
| ไม่มี | 10.8 | 12.5 | 47.1 | 141.6 | 77.3 | - | - | Not available | | |
| 40-49 ชั่วโมง | 63.0 | 172.3 | 1,359.4 | 345.8 | 142.8 | 0.6 | 0.6 | 40-49 hours | | |
| มี | - | 0.9 | 9.3 | 4.6 | 2.6 | - | - | Available | | |
| ไม่มี | 63.0 | 171.4 | 1,350.1 | 341.2 | 140.2 | 0.6 | 0.6 | Not available | | |
| 50 ชั่วโมงขึ้นไป | 106.2 | 36.6 | 909.6 | 633.9 | 219.0 | 0.5 | 0.5 | 50 hours and over | | |
| มี | - | 0.3 | 5.8 | 1.3 | 4.1 | - | - | Available | | |
| ไม่มี | 106.2 | 36.2 | 903.9 | 632.6 | 215.0 | 0.5 | 0.5 | Not available | | |
| หญิง | 69.8 | 394.1 | 2,124.8 | 891.0 | 862.1 | 1.4 | 1.4 | FEMALE | | |
| มี | - | 3.0 | 37.9 | 9.6 | 11.7 | - | - | Available | | |
| ไม่มี | 69.8 | 391.1 | 2,086.9 | 881.5 | 850.4 | 1.4 | 1.4 | Not available | | |
| มีงานประจำแต่ไม่ได้ทำงาน | 2.6 | 11.4 | 16.1 | 14.0 | 4.4 | - | - | With job not work | | |
| มี | - | 0.6 | 0.7 | 2.0 | 0.5 | - | - | Available | | |
| ไม่มี | 2.6 | 10.7 | 15.4 | 12.0 | 3.9 | - | - | Not available | | |
| 1-9 ชั่วโมง | - | 0.8 | 2.9 | 1.3 | 1.7 | - | - | 1-9 hours | | |
| มี | - | - | 1.1 | 0.1 | - | - | - | Available | | |
| ไม่มี | - | 0.8 | 1.9 | 1.2 | 1.7 | - | - | Not available | | |
| 10-19 ชั่วโมง | 2.5 | 2.7 | 19.6 | 20.2 | 20.5 | - | - | 10-19 hours | | |
| มี | - | 0.0 | 4.4 | 0.9 | 0.7 | - | - | Available | | |
| ไม่มี | 2.5 | 2.6 | 15.2 | 19.3 | 19.8 | - | - | Not available | | |
| 20-29 ชั่วโมง | 3.4 | 9.8 | 45.2 | 54.0 | 72.1 | 0.3 | 0.3 | 20-29 hours | | |
| มี | - | 0.2 | 6.5 | 1.0 | 2.6 | - | - | Available | | |
| ไม่มี | 3.4 | 9.5 | 38.8 | 52.9 | 69.5 | 0.3 | 0.3 | Not available | | |
| 30-34 ชั่วโมง | 3.1 | 4.8 | 40.9 | 30.4 | 56.1 | - | - | 30-34 hours | | |
| มี | - | - | 5.4 | 0.5 | 0.4 | - | - | Available | | |
| ไม่มี | 3.1 | 4.8 | 35.4 | 29.9 | 55.7 | - | - | Not available | | |
| 35-39 ชั่วโมง | 5.4 | 8.9 | 52.5 | 83.9 | 117.2 | 0.3 | 0.3 | 35-39 hours | | |
| มี | - | 2.1 | 1.8 | 0.5 | 0.8 | - | - | Available | | |
| ไม่มี | 5.4 | 8.9 | 50.8 | 83.4 | 116.4 | 0.3 | 0.3 | Not available | | |
| 40-49 ชั่วโมง | 20.0 | 154.1 | 1,210.4 | 214.5 | 246.8 | - | - | 40-49 hours | | |
| มี | - | 0.0 | 14.0 | 4.2 | 4.2 | - | - | Available | | |
| ไม่มี | 20.0 | 154.0 | 1,196.4 | 213.3 | 242.6 | - | - | Not available | | |
| 50 ชั่วโมงขึ้นไป | 32.9 | 15.0 | 737.2 | 462.8 | 343.4 | 0.9 | 0.9 | 50 hours and over | | |
| มี | - | - | 4.1 | 3.3 | 2.6 | - | - | Available | | |
| ไม่มี | 32.9 | 15.0 | 733.1 | 459.5 | 340.8 | 0.9 | 0.9 | Not available | | |

ตารางที่ 11 จำนวนผู้ปฏิบัติงาน จำแนกตามกลุ่มอายุ จำนวนชั่วโมงทำงานต่อสัปดาห์ การมีเวลาเหลือพอและต้องการทำงานเพิ่มขึ้น และเพศ ภาคกลาง

TABLE 11 EMPLOYED PERSONS BY AGE GROUP, HOURS WORKED PER WEEK, AVAILABILITY FOR ADDITIONAL WORK AND SEX, CENTRAL REGION

ไตรมาสที่ 2/2549 : Quarter 2/2006

หน่วยเป็นพัน : In Thousands

| จำนวนชั่วโมงทำงาน เพศ และ การมีเวลาเหลือพอ และต้องการทำงานเพิ่มขึ้น | รวม | กลุ่มอายุ Age Group | | | | | | | HOURS WORKED, SEX AND ADDITIONAL WORK | | |
|--|---------|---------------------|-------|---------|---------|---------|---------|---------|---|-------------------|-------------------------------------|
| | | 15-19 | 20-24 | 25-29 | 30-34 | 35-39 | 40-49 | 50-59 | >= 60 | TOTAL | AVAILABILITY FOR ADDITIONAL WORK |
| ยอดรวม | 9,174.5 | 355.4 | 988.4 | 1,341.3 | 1,391.4 | 1,275.1 | 2,115.6 | 1,168.6 | 538.7 | | |
| มี | 133.5 | 5.5 | 16.7 | 16.6 | 21.2 | 15.6 | 37.0 | 16.9 | 4.0 | Available | |
| ไม่มี | 9,041.0 | 349.9 | 971.7 | 1,324.7 | 1,370.2 | 1,259.4 | 2,078.7 | 1,151.7 | 534.7 | Not available | |
| มีงานประจำแต่ไม่ได้ทำงาน | 94.8 | 2.1 | 4.7 | 12.1 | 10.8 | 10.0 | 29.5 | 18.3 | 7.4 | With job not work | |
| มี | 9.9 | 0.2 | - | 0.9 | 1.5 | 1.3 | 3.1 | 2.2 | 0.7 | Available | |
| ไม่มี | 84.9 | 1.9 | 4.7 | 11.2 | 9.2 | 8.7 | 26.4 | 16.1 | 6.7 | Not available | |
| 1-9 ชั่วโมง | 17.0 | 2.0 | 1.9 | 1.8 | 1.6 | 2.1 | 2.7 | 1.9 | 3.2 | 1-9 hours | |
| มี | 1.8 | 0.6 | - | - | - | 0.3 | 0.5 | 0.1 | 0.3 | Available | |
| ไม่มี | 15.2 | 1.4 | 1.9 | 1.8 | 1.6 | 1.7 | 2.2 | 1.8 | 3.0 | Not available | |
| 10-19 ชั่วโมง | 137.1 | 7.0 | 5.3 | 8.5 | 13.4 | 17.9 | 28.7 | 27.1 | 29.3 | 10-19 hours | |
| มี | 12.8 | 0.3 | 0.3 | 2.4 | 0.9 | 0.5 | 4.9 | 1.6 | 1.9 | Available | |
| ไม่มี | 124.4 | 6.8 | 5.0 | 6.1 | 12.5 | 17.4 | 23.8 | 25.5 | 27.4 | Not available | |
| 20-29 ชั่วโมง | 397.8 | 18.2 | 30.0 | 34.6 | 40.9 | 43.2 | 85.0 | 82.5 | 63.5 | 20-29 hours | |
| มี | 24.9 | 0.4 | 5.3 | 4.5 | 2.6 | 2.3 | 6.6 | 3.3 | 0.1 | Available | |
| ไม่มี | 372.9 | 17.8 | 24.7 | 30.2 | 38.3 | 40.9 | 78.4 | 79.2 | 63.4 | Not available | |
| 30-34 ชั่วโมง | 286.5 | 14.4 | 24.5 | 24.8 | 25.2 | 42.9 | 74.6 | 47.7 | 32.6 | 30-34 hours | |
| มี | 14.7 | 0.9 | 2.2 | 0.7 | 2.4 | 2.8 | 5.5 | 0.3 | - | Available | |
| ไม่มี | 271.8 | 13.5 | 22.3 | 24.1 | 22.8 | 40.1 | 69.1 | 47.4 | 32.6 | Not available | |
| 35-39 ชั่วโมง | 813.9 | 20.8 | 56.5 | 75.8 | 91.9 | 105.6 | 223.3 | 155.1 | 84.8 | 35-39 hours | |
| มี | 11.3 | - | - | 1.5 | 3.4 | 3.2 | 2.1 | 1.1 | 0.1 | Available | |
| ไม่มี | 802.6 | 20.8 | 56.5 | 74.3 | 88.5 | 102.4 | 221.3 | 154.0 | 84.8 | Not available | |
| 40-49 ชั่วโมง | 3,929.6 | 158.8 | 475.7 | 702.3 | 660.0 | 558.8 | 836.6 | 402.9 | 134.4 | 40-49 hours | |
| มี | 36.8 | 2.4 | 6.8 | 3.5 | 6.3 | 3.2 | 8.6 | 5.6 | 0.5 | Available | |
| ไม่มี | 3,892.8 | 156.4 | 468.9 | 698.8 | 653.8 | 555.6 | 828.0 | 397.3 | 133.9 | Not available | |
| 50 ชั่วโมงขึ้นไป | 3,497.8 | 132.3 | 389.9 | 481.4 | 547.7 | 494.7 | 835.2 | 433.1 | 183.5 | 50 hours and over | |
| มี | 21.4 | 0.8 | 2.2 | 3.2 | 4.2 | 2.0 | 5.8 | 2.7 | 0.6 | Available | |
| ไม่มี | 3,476.4 | 131.5 | 387.7 | 478.2 | 543.5 | 492.7 | 829.5 | 430.4 | 183.0 | Not available | |

ตารางที่ 11 จำนวนผู้มีงานทำ จำนวนคนกลุ่มอายุ จำนวนชั่วโมงทำงานต่อสัปดาห์ การมีเวลาเหลือพอและต้องทำงานเพิ่มขึ้น และเพศ ภาคกลาง
 TABLE 11 EMPLOYED PERSONS BY AGE GROUP, HOURS WORKED PER WEEK, AVAILABILITY FOR ADDITIONAL WORK AND SEX - CENTRAL REGION

ไตรมาสที่ 2/2549 : Quarter 2/2006

หน่วยเป็นพัน : in Thousands

| จำนวนชั่วโมงทำงาน เพศ และ การมีเวลาเหลือพอ และต้องทำงานเพิ่มขึ้น | รวม | กลุ่มอายุ Age Group | | | | | | | HOURS WORKED, SEX AND AVAILABILITY FOR ADDITIONAL WORK | |
|---|----------------|---------------------|--------------|--------------|--------------|--------------|----------------|--------------|---|-------------------|
| | | 15-19 | 20-24 | 25-29 | 30-34 | 35-39 | 40-49 | 50-59 | | >= 60 |
| ชาย | 4,891.2 | 208.0 | 539.1 | 717.6 | 732.3 | 655.0 | 1,096.6 | 633.9 | 308.8 | MALE |
| มี | 71.3 | 10.1 | 11.2 | 11.3 | 6.2 | 17.2 | 10.3 | 2.4 | Available | Available |
| ไม่มี | 4,819.9 | 205.3 | 529.0 | 706.3 | 721.0 | 648.8 | 1,079.5 | 306.4 | Not available | Not available |
| มีงานประจำแต่ไม่ได้ทำงาน | 46.4 | 1.4 | 1.5 | 5.4 | 4.4 | 12.6 | 10.4 | 5.6 | With job not work | With job not work |
| มี | 6.1 | 0.2 | 0.3 | 0.7 | 0.8 | 1.3 | 2.2 | 0.7 | Available | Available |
| ไม่มี | 40.3 | 1.2 | 1.5 | 5.1 | 3.6 | 11.3 | 8.2 | 4.9 | Not available | Not available |
| 1-9 ชั่วโมง | 10.3 | 0.9 | 1.7 | 1.1 | 1.1 | 1.7 | 1.4 | 1.4 | 1-9 hours | 1-9 hours |
| มี | 0.6 | - | - | - | 0.3 | - | 0.3 | - | Available | Available |
| ไม่มี | 9.7 | 0.9 | 1.7 | 1.1 | 1.3 | 1.0 | 1.1 | 1.1 | Not available | Not available |
| 10-19 ชั่วโมง | 71.6 | 3.7 | 2.6 | 4.3 | 8.8 | 14.3 | 15.2 | 13.3 | 10-19 hours | 10-19 hours |
| มี | 6.7 | 0.2 | 1.6 | 0.2 | - | 3.6 | 0.4 | 0.6 | Available | Available |
| ไม่มี | 64.8 | 3.5 | 2.4 | 2.7 | 8.8 | 10.7 | 12.9 | 14.6 | Not available | Not available |
| 20-29 ชั่วโมง | 213.1 | 10.9 | 20.7 | 22.9 | 23.6 | 20.7 | 41.8 | 39.0 | 20-29 hours | 20-29 hours |
| มี | 14.6 | 0.3 | 4.3 | 3.2 | 2.0 | 1.1 | 1.8 | 1.8 | Available | Available |
| ไม่มี | 198.5 | 10.5 | 16.4 | 19.8 | 21.7 | 19.6 | 39.8 | 37.2 | Not available | Not available |
| 30-34 ชั่วโมง | 151.4 | 8.1 | 15.2 | 10.4 | 13.2 | 24.5 | 40.5 | 19.1 | 30-34 hours | 30-34 hours |
| มี | 8.3 | - | 2.2 | 0.5 | 1.4 | 1.4 | 2.6 | 0.2 | Available | Available |
| ไม่มี | 143.0 | 8.1 | 13.0 | 9.9 | 11.7 | 23.1 | 37.9 | 18.9 | Not available | Not available |
| 35-39 ชั่วโมง | 408.9 | 14.2 | 31.4 | 34.8 | 42.8 | 51.7 | 108.4 | 80.8 | 35-39 hours | 35-39 hours |
| มี | 6.2 | - | 1.1 | 1.2 | 2.3 | 1.1 | 1.1 | 0.6 | Available | Available |
| ไม่มี | 402.7 | 14.2 | 31.4 | 33.7 | 40.6 | 50.6 | 107.3 | 80.2 | Not available | Not available |
| 40-49 ชั่วโมง | 2,083.8 | 91.1 | 253.3 | 361.5 | 348.7 | 277.6 | 437.2 | 231.8 | 40-49 hours | 40-49 hours |
| มี | 17.4 | 1.5 | 2.0 | 3.2 | 1.4 | 2.8 | 4.7 | 0.5 | Available | Available |
| ไม่มี | 2,066.4 | 89.8 | 251.7 | 359.4 | 345.5 | 276.2 | 432.5 | 82.3 | Not available | Not available |
| 50 ชั่วโมงขึ้นไป | 1,905.8 | 77.8 | 212.7 | 276.9 | 288.4 | 265.8 | 440.9 | 238.5 | 50 hours and over | 50 hours and over |
| มี | 11.5 | 0.8 | 1.8 | 2.5 | 1.6 | 0.2 | 1.9 | 0.3 | Available | Available |
| ไม่มี | 1,894.3 | 77.0 | 210.8 | 286.8 | 286.8 | 265.6 | 439.0 | 236.1 | Not available | Not available |
| หญิง | 4,283.3 | 147.4 | 449.4 | 623.7 | 659.1 | 620.1 | 1,019.0 | 229.9 | 229.9 | FEMALE |
| มี | 62.2 | 2.7 | 6.7 | 9.9 | 9.4 | 19.8 | 6.6 | 1.7 | Available | Available |
| ไม่มี | 4,221.1 | 144.7 | 442.7 | 618.3 | 649.2 | 610.6 | 999.2 | 228.3 | Not available | Not available |
| มีงานประจำแต่ไม่ได้ทำงาน | 48.4 | 0.7 | 3.1 | 6.7 | 5.7 | 16.9 | 8.0 | 1.8 | With job not work | With job not work |
| มี | 3.8 | - | - | 0.6 | 0.8 | 0.5 | 1.8 | - | Available | Available |
| ไม่มี | 44.6 | 0.7 | 3.1 | 6.2 | 4.8 | 15.1 | 8.0 | 1.8 | Not available | Not available |
| 1-9 ชั่วโมง | 6.7 | 1.1 | 0.2 | 0.4 | 0.4 | 0.4 | 1.7 | 0.8 | 1-9 hours | 1-9 hours |
| มี | 1.2 | 0.6 | - | - | - | 0.5 | 0.1 | - | Available | Available |
| ไม่มี | 5.5 | 0.5 | 0.2 | 0.4 | 0.4 | 1.2 | 1.8 | 0.6 | Not available | Not available |
| 10-19 ชั่วโมง | 65.6 | 3.3 | 2.7 | 4.2 | 4.0 | 9.1 | 14.5 | 13.8 | 10-19 hours | 10-19 hours |
| มี | 6.0 | 0.1 | 0.1 | 0.8 | 0.7 | 0.5 | 1.3 | 1.2 | Available | Available |
| ไม่มี | 59.5 | 3.2 | 2.6 | 3.3 | 3.3 | 8.6 | 13.1 | 12.6 | Not available | Not available |
| 20-29 ชั่วโมง | 184.7 | 7.3 | 9.3 | 11.7 | 17.3 | 22.5 | 43.2 | 29.9 | 20-29 hours | 20-29 hours |
| มี | 10.4 | 0.1 | 1.0 | 1.3 | 0.8 | 1.2 | 4.6 | 1.5 | Available | Available |
| ไม่มี | 174.3 | 7.3 | 8.3 | 10.4 | 16.6 | 21.3 | 38.6 | 29.8 | Not available | Not available |
| 30-34 ชั่วโมง | 135.2 | 6.2 | 9.3 | 14.4 | 12.0 | 18.4 | 34.1 | 28.6 | 30-34 hours | 30-34 hours |
| มี | 6.4 | 0.9 | 0.2 | 0.9 | 0.9 | 1.4 | 2.9 | 0.1 | Available | Available |
| ไม่มี | 128.8 | 5.3 | 9.3 | 14.2 | 11.1 | 16.9 | 31.2 | 28.5 | Not available | Not available |
| 35-39 ชั่วโมง | 404.9 | 6.6 | 25.1 | 41.0 | 49.1 | 53.9 | 115.0 | 74.3 | 35-39 hours | 35-39 hours |
| มี | 5.0 | - | - | 0.3 | 1.1 | 2.1 | 1.0 | 0.5 | Available | Available |
| ไม่มี | 399.9 | 6.6 | 25.1 | 40.6 | 48.0 | 51.8 | 114.0 | 39.9 | Not available | Not available |
| 40-49 ชั่วโมง | 1,845.7 | 67.7 | 222.5 | 340.8 | 311.4 | 281.2 | 399.4 | 171.1 | 40-49 hours | 40-49 hours |
| มี | 19.4 | 1.1 | 5.2 | 1.5 | 3.1 | 1.9 | 3.9 | 2.8 | Available | Available |
| ไม่มี | 1,826.3 | 66.6 | 217.2 | 339.4 | 308.3 | 279.4 | 395.5 | 168.3 | Not available | Not available |
| 50 ชั่วโมงขึ้นไป | 1,592.0 | 54.5 | 177.2 | 204.6 | 259.3 | 229.0 | 394.3 | 194.6 | 50 hours and over | 50 hours and over |
| มี | 10.0 | - | 0.3 | 0.7 | 2.6 | 1.8 | 3.9 | 0.4 | Available | Available |
| ไม่มี | 1,582.1 | 54.5 | 176.9 | 203.8 | 256.7 | 227.1 | 390.5 | 194.2 | Not available | Not available |

ตารางที่ 12 จำนวนผู้ว่างงาน ที่หางานทำ จำแนกตามระยะเวลาที่หางานทำ ระดับการศึกษาที่สำเร็จ และเพศ ภาคกลาง

TABLE 12 UNEMPLOYED PERSONS, SEEKING JOP BY DURATION OF SEEKING JOP, LEVEL OF EDUCATIONAL ATTAINMENT AND SEX , CENTRAL REGION

ไตรมาสที่ 2/2549 : Quarter 2/2006

หน่วยเป็นพัน : in Thousands

| ระดับการศึกษาที่สำเร็จ | รวม | ระยะเวลาที่หางานทำ | | | | | | Duration of seeking job | | | LEVEL OF EDUCATIONAL ATTAINMENT | | |
|--------------------------|--------|--------------------|---------------|---------------|---------------|----------------|------------|-------------------------|--------|--------|---------------------------------|---------|----------------------------|
| | | < 1 เดือน | 1 - 2.9 เดือน | 3 - 5.9 เดือน | 6 - 8.9 เดือน | 9 - 11.9 เดือน | >=12 เดือน | Months | Months | Months | Months | Unknown | |
| Total | Month | Months | Months | Months | Months | Months | Months | Months | Months | Months | Months | Months | |
| ยอดรวม | 39,268 | 19,288 | 12,440 | 5,098 | 350 | 342 | 1,750 | - | - | - | - | - | TOTAL |
| ไม่มีการศึกษา | - | - | - | - | - | - | - | - | - | - | - | - | No education |
| ต่ำกว่าประถมศึกษา | 867 | 818 | 49 | - | - | - | - | - | - | - | - | - | Less than Elementary |
| ประถมศึกษา | 4,193 | 2,650 | 1,390 | 153 | - | - | - | - | - | - | - | - | Elementary |
| มัธยมศึกษาตอนต้น | 11,263 | 5,820 | 2,689 | 977 | 169 | 342 | 1,266 | - | - | - | - | - | Lower Secondary |
| มัธยมศึกษาตอนปลาย | 10,598 | 5,919 | 2,510 | 1,685 | - | - | 484 | - | - | - | - | - | Upper Secondary Level |
| สายสามัญ | 8,735 | 4,717 | 2,347 | 1,187 | - | - | 484 | - | - | - | - | - | General/Academic |
| สายอาชีพศึกษา | 1,863 | 1,202 | 163 | 498 | - | - | - | - | - | - | - | - | Vocational |
| สายวิชาการศึกษา | - | - | - | - | - | - | - | - | - | - | - | - | Teacher Training |
| อุดมศึกษา | 12,348 | 4,081 | 5,802 | 2,284 | 181 | - | - | - | - | - | - | - | Higher Level |
| สายวิชาการ | 6,216 | 2,485 | 2,926 | 624 | 181 | - | - | - | - | - | - | - | Academic |
| สายวิชาชีพ | 6,131 | 1,596 | 2,875 | 1,660 | - | - | - | - | - | - | - | - | Higher Technical Education |
| สายวิชาการศึกษา | - | - | - | - | - | - | - | - | - | - | - | - | Teacher Training |
| 1/ อื่นๆ | - | - | - | - | - | - | - | - | - | - | - | - | 1/ Others |
| ไม่ทราบ | - | - | - | - | - | - | - | - | - | - | - | - | Unknown |

1/ รวมอาชีพระยะสั้น 1/ Including Short Course Vocational

ตารางที่ 12 จำนวนผู้ว่างงาน ที่หางานทำ จำแนกตามระยะเวลาที่หางานทำ ระดับการศึกษาที่สำเร็จ และเพศ ภาคกลาง

TABLE 12 UNEMPLOYED PERSONS, SEEKING JOB BY DURATION OF SEEKING JOB, LEVEL OF EDUCATIONAL ATTAINMENT AND SEX, CENTRAL REGION

ไตรมาสที่ 2/2549 : Quarter 2/2006

หน่วยเป็นพัน : In Thousands

| ระดับการศึกษาที่สำเร็จ | รวม | ระยะเวลาที่หางานทำ | | | | | | | | | Duration of seeking job | | LEVEL OF EDUCATIONAL ATTAINMENT | | | | | | | | |
|--------------------------|--------|--------------------|--------|--------|---------------|--------|--------|---------------|--------|--------|-------------------------|--------|---------------------------------|--------|------------|--------|---------|---------|---|------|----------------------------|
| | | < 1 เดือน | | | 1 - 2.9 เดือน | | | 3 - 5.9 เดือน | | | 6 - 8.9 เดือน | | 9 - 11.9 เดือน | | >=12 เดือน | | ไม่ทราบ | Unknown | | | |
| | | Month | Months | Months | Months | Months | Months | Months | Months | Months | Months | Months | Months | Months | Months | Months | | | | | |
| ชาย | 20,977 | 9,247 | 6,907 | 2,562 | 169 | 342 | 1,750 | - | - | - | - | - | - | - | - | - | - | - | - | MALE | |
| ไม่มีการศึกษา | - | - | - | - | - | - | - | - | - | - | - | - | - | - | - | - | - | - | - | - | No education |
| ต่ำกว่าประถมศึกษา | 528 | 479 | 49 | - | - | - | - | - | - | - | - | - | - | - | - | - | - | - | - | - | Less than Elementary |
| ประถมศึกษา | 1,520 | 776 | 591 | 153 | - | - | - | - | - | - | - | - | - | - | - | - | - | - | - | - | Elementary |
| มัธยมศึกษาตอนต้น | 8,775 | 5,251 | 1,100 | 647 | 169 | 342 | 1,266 | - | - | - | - | - | - | - | - | - | - | - | - | - | Lower Secondary |
| มัธยมศึกษาตอนปลาย | 3,998 | 1,635 | 1,818 | 61 | - | - | 484 | - | - | - | - | - | - | - | - | - | - | - | - | - | Upper Secondary Level |
| สายสามัญ | 2,915 | 657 | 1,713 | 61 | - | - | 484 | - | - | - | - | - | - | - | - | - | - | - | - | - | General/Academic |
| สายอาชีพศึกษา | 1,084 | 979 | 105 | - | - | - | - | - | - | - | - | - | - | - | - | - | - | - | - | - | Vocational |
| สายวิชาการศึกษา | - | - | - | - | - | - | - | - | - | - | - | - | - | - | - | - | - | - | - | - | Teacher Training |
| อุดมศึกษา | 6,154 | 1,105 | 3,348 | 1,701 | - | - | - | - | - | - | - | - | - | - | - | - | - | - | - | - | Higher Level |
| สายวิชาการ | 1,290 | 375 | 875 | 40 | - | - | - | - | - | - | - | - | - | - | - | - | - | - | - | - | Academic |
| สายวิชาชีพ | 4,863 | 730 | 2,473 | 1,660 | - | - | - | - | - | - | - | - | - | - | - | - | - | - | - | - | Higher Technical Education |
| สายวิชาการศึกษา | - | - | - | - | - | - | - | - | - | - | - | - | - | - | - | - | - | - | - | - | Teacher Training |
| อื่นๆ | - | - | - | - | - | - | - | - | - | - | - | - | - | - | - | - | - | - | - | - | Others |
| ไม่ทราบ | - | - | - | - | - | - | - | - | - | - | - | - | - | - | - | - | - | - | - | - | Unknown |
| หญิง | 18,292 | 10,041 | 5,533 | 2,537 | 181 | - | - | - | - | - | - | - | - | - | - | - | - | - | - | - | FEMALE |
| ไม่มีการศึกษา | - | - | - | - | - | - | - | - | - | - | - | - | - | - | - | - | - | - | - | - | No education |
| ต่ำกว่าประถมศึกษา | 339 | 339 | - | - | - | - | - | - | - | - | - | - | - | - | - | - | - | - | - | - | Less than Elementary |
| ประถมศึกษา | 2,673 | 1,874 | 799 | - | - | - | - | - | - | - | - | - | - | - | - | - | - | - | - | - | Elementary |
| มัธยมศึกษาตอนต้น | 2,487 | 569 | 1,588 | 330 | - | - | - | - | - | - | - | - | - | - | - | - | - | - | - | - | Lower Secondary |
| มัธยมศึกษาตอนปลาย | 6,599 | 4,284 | 692 | 1,623 | - | - | - | - | - | - | - | - | - | - | - | - | - | - | - | - | Upper Secondary Level |
| สายสามัญ | 5,820 | 4,061 | 634 | 1,125 | - | - | - | - | - | - | - | - | - | - | - | - | - | - | - | - | General/Academic |
| สายอาชีพศึกษา | 779 | 223 | 58 | 498 | - | - | - | - | - | - | - | - | - | - | - | - | - | - | - | - | Vocational |
| สายวิชาการศึกษา | - | - | - | - | - | - | - | - | - | - | - | - | - | - | - | - | - | - | - | - | Teacher Training |
| อุดมศึกษา | 6,194 | 2,976 | 2,454 | 583 | 181 | - | - | - | - | - | - | - | - | - | - | - | - | - | - | - | Higher Level |
| สายวิชาการ | 4,924 | 2,109 | 2,051 | 583 | 181 | - | - | - | - | - | - | - | - | - | - | - | - | - | - | - | Academic |
| สายวิชาชีพ | 1,269 | 866 | 403 | - | - | - | - | - | - | - | - | - | - | - | - | - | - | - | - | - | Higher Technical Education |
| สายวิชาการศึกษา | - | - | - | - | - | - | - | - | - | - | - | - | - | - | - | - | - | - | - | - | Teacher Training |
| อื่นๆ | - | - | - | - | - | - | - | - | - | - | - | - | - | - | - | - | - | - | - | - | Others |
| ไม่ทราบ | - | - | - | - | - | - | - | - | - | - | - | - | - | - | - | - | - | - | - | - | Unknown |

1/ รวมอาชีพระยะสั้น

1/ Including Short Course Vocational

ตารางที่ 13 จำนวนผู้ว่างงานที่เคยทำงานมาก่อน จำแนกตามอาชีพที่ทำครั้งสุดท้าย อุตสาหกรรมที่ทำครั้งสุดท้าย และเพศ ภาคกลาง
TABLE 13 UNEMPLOYED PERSONS, EVER WORKED BY LAST OCCUPATION, LAST INDUSTRY AND SEX, CENTRAL REGION

ไตรมาสที่ 2:2549 : Quarter 2:2006

หน่วยเป็นพัน : in Thousands

| อาชีพที่ทำครั้งสุดท้าย | อุตสาหกรรมที่ทำครั้งสุดท้าย | | | | | | | | | | รวม |
|---|-----------------------------|----------|------------------------|--------------------|------------------------------------|--------------|-----------------------------|-------------------------|-----------------------------------|---|-----|
| | เกษตรกรรม | การประมง | เหมืองแร่ เหมืองหิน | การผลิต | ไฟฟ้า ก๊าซ และประปา | การก่อสร้าง | การขายส่ง การขายปลีก | โรงแรม และภัตตาคาร | การขนส่ง | LAST OCCUPATION | |
| Total | Agriculture | Fishing | Mining & Quarrying | Manufac- turing | Electricity, Gas & Water supply | Construction | Wholesale & Retail trade | Hotels & Restaurants | Transport & Communi- cation | | |
| ยอดรวม | 8,263 | 97 | - | 38,251 | 246 | 8,415 | 11,205 | 4,422 | 4,289 | TOTAL | |
| 1. ผู้บัญญัติกฎหมาย ข้าราชการระดับอาวุโส และผู้จัดการ | - | - | - | - | - | 300 | - | - | - | 1. Legislators, senior officials and managers | |
| 2. ผู้ประกอบวิชาชีพต่าง ๆ | - | - | - | 195 | - | 560 | - | - | - | 2. Professionals | |
| 3. ผู้ประกอบวิชาชีพด้านเทคนิคสาขาต่าง ๆ และอาชีพที่เกี่ยวข้อง | 32 | - | - | 2,104 | - | - | - | 67 | 198 | 3. Technicians and associate professionals | |
| 4. เติมน | - | - | - | 1,714 | - | 60 | 1,825 | - | 1,186 | 4. Clerks | |
| 5. พนักงานบริการและพนักงานในร้านค้า และตลาด | - | - | - | - | - | - | 5,997 | 4,355 | - | 5. Service workers and shop and market sales workers | |
| 6. ผู้ปฏิบัติงานที่มีฝีมือในด้านการเกษตร และการประมง | 3,725 | 97 | - | - | - | - | - | - | - | 6. Skilled agricultural and fishery workers | |
| 7. ผู้ปฏิบัติงานด้านความงามทางผิวหนัง และธุรกิจการค้าที่เกี่ยวข้อง | - | - | - | 4,063 | 246 | 4,081 | 1,824 | - | - | 7. Craft and related trades workers | |
| 8. ผู้ปฏิบัติการโรงงานและเครื่องจักร และผู้ปฏิบัติงานด้านการประกอบ | 296 | - | - | 23,581 | - | - | 937 | - | 2,905 | 8. Plant and machine operators and assemblers | |
| 9. อาชีพรักษาสุขภาพในด้านการขาย และการให้บริการ | 4,210 | - | - | 6,594 | - | 3,414 | 622 | - | - | 9. Elementary occupations | |
| 10. คนงานซึ่งไม่ได้จำแนกไว้ในหมวดอื่น | - | - | - | - | - | - | - | - | - | 10. Workers not classifiable by occupation | |

ตารางที่ 13 จำนวนผู้ว่างงาน ที่เคยทำงานมาก่อน จำแนกตามอาชีพที่ทำครั้งสุดท้าย อุตสาหกรรมที่ทำครั้งสุดท้าย และเพศ ภาคกลาง (ต่อ)
TABLE 13 UNEMPLOYED PERSONS, EVER WORKED BY LAST OCCUPATION, LAST INDUSTRY AND SEX, CENTRAL REGION (Contd.)

ไตรมาสที่ 2/2549 : Quarter 2/2006

หน่วยเป็นพัน : In Thousands

| อาชีพที่ทำครั้งสุดท้าย | อุตสาหกรรมที่ทำครั้งสุดท้าย (ต่อ) Last Industry (Contd.) | | | | | | | | | | ไม่ทราบ | LAST OCCUPATION |
|---|--|--|--|-----------------------|--|--|---|---|--------|-----|---|-----------------|
| | สื่อกลาง ทางการเงิน Financial intermediation | อสังหาริมทรัพย์ และการให้เช่า & Real estate & Renting | บริหารราชการ และป้องกันประเทศ Public adminis- tration & Defence | การศึกษา Education | ด้านสุขภาพและ สังคมสงเคราะห์ & Social work | บริการ ชุมชน สังคม & Social with | ถูกจ้างในครัว- เรือนส่วนบุคคล Private households with employed persons | องค์กร ระหว่างประเทศ Extra-territorial organizations | องค์กร | รวม | | |
| ยอดรวม | 168 | 1,434 | 112 | 272 | 207 | 1,565 | 547 | - | - | 948 | TOTAL | |
| 1. ผู้บัญญัติกฎหมาย และผู้จัดการ ข้าราชการระดับอาวุโส และผู้จัดการ | - | - | - | - | - | 529 | - | - | - | - | 1. Legislators, senior officials and managers | |
| 2. ผู้ประกอบวิชาชีพด้านต่างๆ | - | - | - | 88 | - | - | - | - | - | - | 2. Professionals | |
| 3. ผู้ประกอบวิชาชีพด้านเทคนิคหลากหลาย และอาชีพที่เกี่ยวข้อง | 102 | - | - | 101 | - | - | - | - | - | 254 | 3. Technicians and associate professionals | |
| 4. เสมียน | 66 | 75 | 112 | - | - | - | - | - | - | - | 4. Clerks | |
| 5. พนักงานบริการและพนักงานในร้านค้า และตลาด | - | 1,087 | - | 83 | 207 | 104 | - | - | - | - | 5. Service workers and shop and market sales workers | |
| 6. ผู้ปฏิบัติงานที่มีฝีมือในด้านการเกษตร และการประมง | - | - | - | - | - | - | - | - | - | - | 6. Skilled agricultural and fishery workers | |
| 7. ผู้ปฏิบัติงานด้านความงามทางกายที่มีชื่อ และธุรกิจการค้าที่เกี่ยวข้อง | - | - | - | - | - | - | - | - | - | - | 7. Craft and related trades workers | |
| 8. ผู้ปฏิบัติการโรงงานและเครื่องจักร และผู้ปฏิบัติงานด้านการประกอบ | - | - | - | - | - | - | - | - | - | 519 | 8. Plant and machine operators and assemblers | |
| 9. อาชีพพื้นฐานต่างๆ ในด้านการขาย และการให้บริการ | - | 272 | - | - | - | 932 | 547 | - | - | - | 9. Elementary occupations | |
| 10. คนงานซึ่งมิได้จำแนกไว้ในหมวดอื่น | - | - | - | - | - | - | - | - | - | 175 | 10. Workers not classifiable by occupation | |

ตารางที่ 13 จำนวนผู้ว่างงานที่เคยทำงานมาก่อน จำนวนตามอาชีพที่ทำครั้งสุดท้าย อุตสาหกรรมที่ทำครั้งสุดท้าย และเพศ ภาคกลาง (ต่อ)
TABLE 13 UNEMPLOYED PERSONS. EVER WORKED BY LAST OCCUPATION, LAST INDUSTRY AND SEX . CENTRAL REGION (Contd.)

ไตรมาสที่ 2/2549 : Quarter 2/2006

หน่วยนับ : In Thousands

| อาชีพที่ทำครั้งสุดท้าย | อุตสาหกรรมที่ทำครั้งสุดท้าย (ต่อ) Last Industry (Contd.) | | | | | | | | | | ไม่ทราบ | LAST OCCUPATION |
|--|--|---|---|-----------------------|--|---|---|--|---------|------|---------|--|
| | สื่อกลางทางการเงิน Financial Intermediation | อสังหาริมทรัพย์และการให้เช่า Real estate & Renting | บริการราชการและป้องกันประเทศ Public administration & Defence | การศึกษา Education | ด้านสุขภาพและสังคม Health & Social work | บริการชุมชน Other community & Social | ผู้จ้างในครัวเรือนส่วนบุคคล Private households with employed persons | องค์กรระหว่างประเทศ Extra-territorial organizations | Unknown | MALE | | |
| 1. ผู้ปฏิบัติงานขาย ราชการระดับอาวุโสและผู้จัดการ | 168 | 658 | - | - | - | 333 | - | - | - | - | 519 | 1. Legislators, senior officials and managers |
| 2. ผู้ประกอบวิชาชีพด้านต่างๆ | - | - | - | - | - | - | - | - | - | - | - | 2. Professionals |
| 3. ผู้ประกอบวิชาชีพด้านเทคนิคสาขาต่างๆ และอาชีพที่เกี่ยวข้อง | 102 | - | - | - | - | - | - | - | - | - | - | 3. Technicians and associate professionals |
| 4. เสมียน | 66 | - | - | - | - | - | - | - | - | - | - | 4. Clerks |
| 5. พนักงานบริการและพนักงานในร้านค้าและตลาด | - | 386 | - | - | - | - | - | - | - | - | - | 5. Service workers and shop and market sales workers |
| 6. ผู้ปฏิบัติงานที่มีชื่อในด้านการเกษตรและการประมง | - | - | - | - | - | - | - | - | - | - | - | 6. Skilled agricultural and fishery workers |
| 7. ผู้ปฏิบัติงานด้านคมนาคมทางที่มีชื่อและธุรกิจการค้าที่เกี่ยวข้อง | - | - | - | - | - | - | - | - | - | - | - | 7. Craft and related trades workers |
| 8. ผู้ปฏิบัติงานรับจ้างและเครื่องจักรและผู้ปฏิบัติงานด้านประกอบ | - | - | - | - | - | - | - | - | - | 519 | - | 8. Plant and machine operators and assemblers |
| 9. อาชีพอื่นที่ระบุต่างๆ ในด้านการขายและการให้บริการ | - | 272 | - | - | - | 333 | - | - | - | - | - | 9. Elementary occupations |
| 10. คนงานซึ่งมิได้จำแนกไว้ในหมวดอื่น | - | 776 | 112 | 272 | 207 | 1,231 | 547 | - | - | - | - | 10. Workers not classifiable by occupation |
| หญิง | - | - | - | - | - | 529 | - | - | - | - | 428 | FEMALE |
| 1. ผู้ปฏิบัติงานขาย ราชการระดับอาวุโสและผู้จัดการ | - | - | - | - | - | - | - | - | - | - | - | 1. Legislators, senior officials and managers |
| 2. ผู้ประกอบวิชาชีพด้านต่างๆ | - | - | - | 88 | - | - | - | - | - | - | - | 2. Professionals |
| 3. ผู้ประกอบวิชาชีพด้านเทคนิคสาขาต่างๆ และอาชีพที่เกี่ยวข้อง | - | - | - | 101 | - | - | - | - | - | - | 254 | 3. Technicians and associate professionals |
| 4. เสมียน | - | 75 | 112 | - | - | - | - | - | - | - | - | 4. Clerks |
| 5. พนักงานบริการและพนักงานในร้านค้าและตลาด | - | 701 | - | 83 | 207 | 104 | - | - | - | - | - | 5. Service workers and shop and market sales workers |
| 6. ผู้ปฏิบัติงานที่มีชื่อในด้านการเกษตรและการประมง | - | - | - | - | - | - | - | - | - | - | - | 6. Skilled agricultural and fishery workers |
| 7. ผู้ปฏิบัติงานด้านคมนาคมทางที่มีชื่อและธุรกิจการค้าที่เกี่ยวข้อง | - | - | - | - | - | - | - | - | - | - | - | 7. Craft and related trades workers |
| 8. ผู้ปฏิบัติงานรับจ้างและเครื่องจักรและผู้ปฏิบัติงานด้านประกอบ | - | - | - | - | - | - | - | - | - | - | - | 8. Plant and machine operators and assemblers |
| 9. อาชีพอื่นที่ระบุต่างๆ ในด้านการขายและการให้บริการ | - | - | - | - | - | 599 | - | - | - | - | - | 9. Elementary occupations |
| 10. คนงานซึ่งมิได้จำแนกไว้ในหมวดอื่น | - | - | - | - | - | - | - | - | - | 175 | - | 10. Workers not classifiable by occupation |

ตารางที่ 14 จำนวนลูกจ้าง จำนวนตามค่าจ้างเฉลี่ย ผลประโยชน์อื่น ๆ ที่ได้รับ อุตสาหกรรม และเพศ ภาคกลาง

TABLE 14 EMPLOYEE BY AVERAGE WAGE, FRINGE BENEFIT, INDUSTRY AND SEX , CENTRAL REGION

ไตรมาสที่ 2/2549 : Quarter 2/2006

หน่วยเป็นพัน : In Thousands

| อุตสาหกรรม | จำนวนลูกจ้าง Total Employee | ค่าจ้างเฉลี่ย Average Wage | ลูกจ้างที่ได้รับผลประโยชน์อื่น ๆ Employee Receive Fringe Benefit | | | | | | | | | | INDUSTRY |
|---|-----------------------------------|----------------------------------|--|-------------------------|----------------------------|---------------|---------------------------|---------------------------|--|--|--|--|----------|
| | | | ได้รับเป็นเงิน In Cash | | | | | ได้รับเป็นสิ่งของ In Kind | | | | | |
| | | | โบนัส Bonus | ค่าล่วงเวลา Overtime | เงินอื่น ๆ Other Income | อาหาร Food | เครื่องแต่งกาย Clothes | ที่อยู่อาศัย Housing | อื่นๆ Others | | | | |
| ยอดรวม | 5,244.3 | 7,802.2 | 217.0 | 1,054.3 | 817.8 | 258.5 | 289.5 | 491.1 | TOTAL | | | | |
| 1. เกษตรกรรม การล่าสัตว์ และการป่าไม้ | 493.7 | 3,879.3 | 0.6 | 2.9 | 9.5 | 0.5 | 32.0 | 19.5 | 1. Agriculture, hunting and forestry | | | | |
| 2. การประมง | 41.5 | 4,621.3 | 0.2 | 0.2 | 0.1 | - | 4.5 | 1.4 | 2. Fishing | | | | |
| 3. การทำเหมืองแร่ และเหมืองหิน | 10.1 | 6,290.3 | 0.1 | 0.7 | 0.5 | - | 0.5 | - | 3. Mining and quarrying | | | | |
| 4. การผลิต | 2,381.3 | 6,998.3 | 159.8 | 899.2 | 480.5 | 195.4 | 81.1 | 403.7 | 4. Manufacturing | | | | |
| 5. การไฟฟ้า ก๊าซ และการประปา | 40.9 | 23,710.2 | 3.6 | 5.3 | 11.2 | 1.1 | 4.8 | 1.6 | 5. Electricity, gas and water supply | | | | |
| 5. การก่อสร้าง | 438.1 | 6,169.8 | 3.8 | 23.8 | 10.9 | 4.3 | 44.9 | 22.6 | 6. Construction | | | | |
| 7. การขายส่ง การขายปลีก การซ่อมแซมยานยนต์ รถจักรยานยนต์ ของใช้ส่วนบุคคล และของใช้ ในครัวเรือน | 510.1 | 7,271.6 | 16.3 | 37.5 | 61.8 | 15.2 | 32.0 | 13.8 | 7. Wholesale and retail trade, repair of motor vehicles motorcycles and personal and household goods | | | | |
| 8. โรงแรม และภัตตาคาร | 167.2 | 5,311.9 | 2.3 | 8.0 | 45.3 | 13.5 | 10.5 | 2.7 | 8. Hotel and restaurants | | | | |
| 9. การขนส่ง สถานที่เก็บสินค้า และการคมนาคม | 157.3 | 12,110.6 | 9.5 | 21.7 | 35.1 | 7.6 | 4.4 | 8.2 | 9. Transport, storage and communication | | | | |
| 10. การเป็นสื่อกลางทางการเงิน | 93.2 | 16,500.6 | 11.1 | 2.6 | 14.6 | 4.6 | 1.2 | 0.1 | 10. Financial intermediation | | | | |
| 11. กิจกรรมด้านอสังหาริมทรัพย์ การให้เช่า และกิจการทางธุรกิจ | 143.6 | 7,945.9 | 0.7 | 14.5 | 10.6 | 6.0 | 4.3 | 3.7 | 11. Real estate, renting and business activities | | | | |
| 12. การบริหารราชการ และการป้องกันประเทศ รวมทั้งการประกันสังคมบังคับ | 258.7 | 13,156.2 | 2.9 | 4.5 | 59.4 | 1.7 | 24.9 | 3.3 | 12. Public administration and defence, compulsory social security | | | | |
| 13. การศึกษา | 217.9 | 15,837.7 | 2.6 | 7.8 | 29.2 | 3.0 | 17.1 | 4.9 | 13. Education | | | | |
| 14. งานด้านสุขภาพ และงานสังคมสงเคราะห์ | 123.6 | 11,066.6 | 2.1 | 20.3 | 19.5 | 2.7 | 8.9 | 3.7 | 14. Health and social work | | | | |
| 15. กิจกรรมด้านบริการชุมชน สังคม และการบริการ ส่วนบุคคลอื่นๆ | 115.0 | 6,244.0 | 1.1 | 3.2 | 26.9 | 2.7 | 5.8 | 1.1 | 15. Other community, social and personal service activity | | | | |
| 16. ลูกจ้างในครัวเรือนส่วนบุคคล | 40.9 | 4,149.4 | 0.4 | 0.4 | 2.3 | 0.4 | 12.4 | 0.7 | 16. Private households with employed persons | | | | |
| 17. องค์การระหว่างประเทศและองค์การต่างประเทศ อื่นๆ และสมาชิก | 0.2 | 5,500.0 | - | - | - | - | 0.2 | - | 17. Extra-territorial organizations and bodies | | | | |
| 18. ไม่ทราบ | 10.9 | 10,610.3 | - | 1.8 | 0.5 | - | - | 0.3 | 18. Unknown | | | | |

ตารางที่ 14 จำนวนลูกจ้าง จำนวนตามค่าจ้างเฉลี่ย ผลประโยชน์อื่น ๆ ที่ได้รับ อุตสาหกรรม และเพศ ภาคกลาง
TABLE 14 EMPLOYEE BY AVERAGE WAGE, FRINGE BENEFIT, INDUSTRY AND SEX, CENTRAL REGION

ไตรมาสที่ 2/2549 : Quarter 2/2006

หน่วยเป็นพัน : in Thousands

| อุตสาหกรรม Industry | จำนวนลูกจ้าง Total Employee | ค่าจ้างเฉลี่ย Average Wage | ลูกจ้างที่ได้รับผลประโยชน์อื่น ๆ ที่ได้รับเป็นเงิน In Cash | | | | Employee Receive Fringe Benefit | | | | INDUSTRY |
|---|--------------------------------|-------------------------------|--|-------------------------|----------------------------|---------------|---------------------------------|-------------------------|-----------------|--|----------|
| | | | โบนัส Bonus | ค่าล่วงเวลา Overtime | เงินอื่น ๆ Other Income | อาหาร Food | เครื่องแต่งกาย Clothes | ที่อยู่อาศัย Housing | อื่นๆ Others | | |
| ชาย | 2,804.0 | 8,188.0 | 115.3 | 520.1 | 423.6 | 254.1 | 129.3 | 213.5 | 203.1 | MALE | |
| 1. เกษตรกรรม การล่าสัตว์ และการป่าไม้ | 292.0 | 4,141.5 | 0.4 | 1.9 | 6.0 | 9.1 | 0.5 | 27.1 | 13.4 | 1. Agriculture, hunting and forestry | |
| 2. การประมง | 33.0 | 4,886.2 | 0.2 | 0.2 | 0.1 | 8.3 | - | 4.5 | 1.2 | 2. Fishing | |
| 3. การทำเหมืองแร่ และเหมืองหิน | 8.3 | 6,618.6 | 0.1 | 0.7 | 0.3 | 0.3 | - | 0.5 | - | 3. Mining and quarrying | |
| 4. การผลิต | 1,153.2 | 7,725.4 | 82.1 | 431.0 | 236.7 | 147.9 | 98.1 | 59.5 | 149.8 | 4. Manufacturing | |
| 5. การไฟฟ้า ก๊าซ และการประปา | 34.0 | 24,212.5 | 3.6 | 4.6 | 10.0 | 0.1 | 0.7 | 4.4 | 0.6 | 5. Electricity, gas and water supply | |
| 6. การก่อสร้าง | 357.3 | 6,291.6 | 2.6 | 21.1 | 9.8 | 7.4 | 3.7 | 38.9 | 17.9 | 6. Construction | |
| 7. การขายส่ง การขายปลีก การซ่อมแซมยานยนต์ รถจักรยานยนต์ ของใช้ส่วนบุคคล และของใช้ ในชีวิตประจำวัน | 295.6 | 7,271.3 | 8.4 | 17.6 | 35.0 | 33.9 | 7.0 | 26.2 | 6.4 | 7. Wholesale and retail trade, repair of motor vehicles motorcycles and personal and household goods | |
| 8. โรงแรม และภัตตาคาร | 60.4 | 6,074.5 | 0.7 | 3.8 | 14.2 | 29.3 | 6.7 | 4.9 | 1.1 | 8. Hotel and restaurants | |
| 9. การขนส่ง สถานที่เก็บสินค้า และการคมนาคม | 124.0 | 11,076.3 | 7.2 | 16.6 | 29.8 | 4.9 | 4.3 | 4.1 | 4.6 | 9. Transport, storage and communication | |
| 10. การเป็นสื่อกลางทางการเงิน | 43.8 | 17,935.9 | 6.6 | 1.1 | 8.6 | - | 1.8 | 1.0 | - | 10. Financial intermediation | |
| 11. กิจกรรมด้านอสังหาริมทรัพย์ การให้เช่า และกิจการทางธุรกิจ | 83.1 | 8,071.1 | 0.3 | 10.0 | 6.4 | 3.6 | 2.7 | 3.5 | 2.8 | 11. Real estate, renting and business activities | |
| 12. การบริหารราชการ และการป้องกันประเทศ รวมทั้งการประกันสังคมภาคบังคับ | 155.7 | 14,127.5 | 1.6 | 3.3 | 45.7 | 0.3 | 1.7 | 20.1 | 2.9 | 12. Public administration and defence, compulsory social security | |
| 13. การศึกษา | 76.8 | 16,900.0 | 1.1 | 3.0 | 11.5 | 0.9 | - | 11.7 | 1.5 | 13. Education | |
| 14. งานด้านสุขภาพ และงานสังคมสงเคราะห์ | 26.9 | 11,008.9 | - | 3.7 | 3.5 | 0.3 | 1.0 | 2.9 | 0.3 | 14. Health and social work | |
| 15. กิจกรรมด้านบริการชุมชน สังคม และการบริการ ส่วนบุคคลอื่นๆ | 51.4 | 6,761.3 | 0.3 | 1.3 | 5.7 | 5.6 | 1.1 | 3.4 | 0.7 | 15. Other community, social and personal service activity | |
| 16. ลูกจ้างในครัวเรือนส่วนบุคคล | 6.6 | 4,752.6 | 0.0 | 0.1 | 0.4 | 2.2 | - | 0.8 | - | 16. Private households with employed person | |
| 17. องค์การระหว่างประเทศและองค์การต่างประเท อื่นๆ และสมาชิก | - | - | - | - | - | - | - | - | - | 17. Extra-territorial organizations and bodies | |
| 18. ไม่ทราบ | 2.1 | 18,205.4 | - | - | - | - | - | - | - | 18. Unknwon | |
| หญิง | 2,440.3 | 7,359.0 | 101.7 | 534.1 | 394.2 | 311.3 | 129.2 | 76.0 | 288.1 | FEMALE | |
| 1. เกษตรกรรม การล่าสัตว์ และการป่าไม้ | 201.7 | 3,499.6 | 0.2 | 0.9 | 3.5 | 3.2 | - | 4.9 | 6.1 | 1. Agriculture, hunting and forestry | |
| 2. การประมง | 8.5 | 3,587.2 | - | - | - | 0.8 | - | - | 0.2 | 2. Fishing | |
| 3. การทำเหมืองแร่ และเหมืองหิน | 1.7 | 4,720.8 | - | 0.2 | - | - | - | - | - | 3. Mining and quarrying | |
| 4. การผลิต | 1,228.2 | 6,315.6 | 77.7 | 468.2 | 243.8 | 204.8 | 97.2 | 21.6 | 253.9 | 4. Manufacturing | |
| 5. การไฟฟ้า ก๊าซ และการประปา | 6.9 | 21,244.9 | 0.0 | 0.7 | 1.1 | - | 0.4 | 0.4 | 1.0 | 5. Electricity, gas and water supply | |
| 6. การก่อสร้าง | 80.9 | 5,631.9 | 1.2 | 2.7 | 1.1 | 1.1 | 0.6 | 6.0 | 4.7 | 6. Construction | |
| 7. การขายส่ง การขายปลีก การซ่อมแซมยานยนต์ รถจักรยานยนต์ ของใช้ส่วนบุคคล และของใช้ ในชีวิตประจำวัน | 214.5 | 7,272.1 | 7.9 | 19.9 | 26.8 | 12.3 | 8.2 | 5.8 | 7.4 | 7. Wholesale and retail trade, repair of motor vehicles motorcycles and personal and household goods | |
| 8. โรงแรม และภัตตาคาร | 106.9 | 4,880.8 | 1.6 | 4.2 | 31.1 | 55.7 | 6.8 | 5.6 | 1.7 | 8. Hotel and restaurants | |
| 9. การขนส่ง สถานที่เก็บสินค้า และการคมนาคม | 33.3 | 15,960.7 | 2.3 | 5.1 | 5.3 | 0.7 | 3.3 | 0.3 | 3.6 | 9. Transport, storage and communication | |
| 10. การเป็นสื่อกลางทางการเงิน | 49.4 | 15,230.1 | 4.5 | 1.5 | 6.0 | 0.1 | 2.7 | 0.2 | 0.1 | 10. Financial intermediation | |
| 11. กิจกรรมด้านอสังหาริมทรัพย์ การให้เช่า และกิจการทางธุรกิจ | 60.5 | 7,774.0 | 0.4 | 4.5 | 4.2 | 1.2 | 3.3 | 0.8 | 0.9 | 11. Real estate, renting and business activities | |
| 12. การบริหารราชการ และการป้องกันประเทศ รวมทั้งการประกันสังคมภาคบังคับ | 103.0 | 11,687.9 | 1.2 | 1.2 | 13.7 | - | - | 4.8 | 0.4 | 12. Public administration and defence, compulsory social security | |
| 13. การศึกษา | 141.2 | 15,260.1 | 1.5 | 4.8 | 17.7 | 5.6 | 3.0 | 5.4 | 3.4 | 13. Education | |
| 14. งานด้านสุขภาพ และงานสังคมสงเคราะห์ | 96.7 | 11,082.7 | 2.1 | 16.6 | 16.1 | 0.9 | 1.7 | 6.1 | 3.3 | 14. Health and social work | |
| 15. กิจกรรมด้านบริการชุมชน สังคม และการบริการ ส่วนบุคคลอื่นๆ | 63.7 | 5,826.6 | 0.8 | 1.9 | 21.2 | 6.3 | 1.6 | 2.4 | 0.3 | 15. Other community, social and personal service activity | |
| 16. ลูกจ้างในครัวเรือนส่วนบุคคล | 34.4 | 4,034.0 | 0.3 | 0.3 | 1.9 | 17.9 | 0.4 | 11.6 | 0.7 | 16. Private households with employed person | |
| 17. องค์การระหว่างประเทศและองค์การต่างประเท อื่นๆ และสมาชิก | 0.2 | 5,500.0 | - | - | - | 0.2 | - | 0.2 | - | 17. Extra-territorial organizations and bodies | |
| 18. ไม่ทราบ | 8.9 | 8,856.6 | - | 1.8 | 0.5 | 0.6 | - | - | 0.3 | 18. Unknwon | |

ตารางที่ 15 จำนวนลูกจ้างเอกชน จำแนกตามค่าจ้างเฉลี่ย ผลประโยชน์ที่ได้รับ อุตสาหกรรม และเพศ ภาคกลาง

TABLE 15 PRIVATE EMPLOYEE BY AVERAGE WAGE, FRINGE BENEFIT, INDUSTRY AND SEX , CENTRAL REGION

ไตรมาสที่ 2/2549 : Quarter-2/2006

หน่วยเป็นพัน : In Thousands

| อุตสาหกรรม | จำนวน ลูกจ้างเอกชน Private Employee | ค่าจ้างเฉลี่ย Average Wage | ลูกจ้างเอกชนที่ได้รับผลประโยชน์อื่น ๆ Private Employee Receive Fringe Benefit | | | | | | | INDUSTRY |
|---|---|----------------------------------|---|-------------------------|----------------------------|---|-------------------------|------------------|-------|--|
| | | | โบนัส Bonus | ค่าล่วงเวลา Overtime | เงินอื่น ๆ Other Income | อาหาร เครื่องแต่งกาย Food Clothes | ที่อยู่อาศัย Housing | อื่น ๆ Others | TOTAL | |
| ยอดรวม | 4,555.9 | 6,737.9 | 201.1 | 1,020.1 | 694.7 | 561.6 | 248.6 | 224.0 | 475.7 | TOTAL |
| 1. เกษตรกรรม การล่าสัตว์ และการป่าไม้ | 471.7 | 3,542.9 | 0.4 | 2.6 | 5.6 | 12.3 | 0.4 | 28.6 | 18.9 | 1. Agriculture, hunting and forestry |
| 2. การประมง | 41.0 | 4,611.4 | 0.2 | 0.2 | 0.1 | 9.2 | - | 4.5 | 1.4 | 2. Fishing |
| 3. การทำเหมืองแร่ และเหมืองหิน | 10.1 | 6,290.3 | 0.1 | 0.7 | 0.5 | 0.3 | - | 0.5 | - | 3. Mining and quarrying |
| 4. การผลิต | 2,376.6 | 6,976.1 | 159.8 | 898.9 | 479.8 | 352.7 | 195.4 | 81.1 | 403.7 | 4. Manufacturing |
| 5. การไฟฟ้า ก๊าซ และการประปา | 3.6 | 8,034.4 | 0.1 | 0.9 | 0.8 | - | 0.4 | - | - | 5. Electricity, gas and water supply |
| 5. การก่อสร้าง | 427.4 | 6,065.1 | 3.6 | 23.7 | 9.3 | 8.5 | 4.3 | 42.3 | 22.4 | 6. Construction |
| 7. การขายส่ง การขายปลีก การซ่อมแซมยานยนต์ รถจักรยานยนต์ ของใช้ส่วนบุคคล และของใช้ ในชีวิตประจำวัน | 509.9 | 7,272.3 | 16.3 | 37.5 | 61.8 | 46.1 | 14.8 | 32.0 | 13.8 | 7. Wholesale and retail trade, repair of motor vehicles motorcycles and personal and household goods |
| 8. โรงแรม และภัตตาคาร | 167.2 | 5,311.9 | 2.3 | 8.0 | 45.3 | 85.0 | 13.5 | 10.5 | 2.7 | 8. Hotel and restaurants |
| 9. การขนส่ง สถานที่เก็บสินค้า และการคมนาคม | 125.9 | 10,428.5 | 7.1 | 19.2 | 30.9 | 5.0 | 5.4 | 3.3 | 6.1 | 9. Transport, storage and communication |
| 10. การเป็นสื่อกลางทางการเงิน | 73.0 | 15,368.4 | 8.1 | 2.3 | 13.7 | 0.1 | 3.3 | 1.1 | 0.1 | 10. Financial intermediation |
| 11. กิจกรรมด้านอสังหาริมทรัพย์ การให้เช่า และกิจการทางธุรกิจ | 135.0 | 7,799.3 | 0.7 | 14.1 | 9.0 | 4.7 | 6.0 | 3.1 | 3.7 | 11. Real estate, renting and business activities |
| 12. การบริหารราชการ และการป้องกันประเทศ รวมทั้งการประกันสังคมบังคับ | - | - | - | - | - | - | - | - | - | 12. Public administration and defence, compulsory social security |
| 13. การศึกษา | 44.6 | 8,790.4 | 0.1 | 3.2 | 7.7 | 4.7 | 1.8 | 0.5 | 1.1 | 13. Education |
| 14. งานด้านสุขภาพ และงานสังคมสงเคราะห์ | 26.7 | 8,869.3 | 1.0 | 4.1 | 5.3 | 0.2 | 0.5 | 0.4 | 0.1 | 14. Health and social work |
| 15. กิจกรรมด้านบริการชุมชน สังคม และการบริการ ส่วนบุคคลอื่น ๆ | 91.7 | 6,320.2 | 1.0 | 2.6 | 22.2 | 12.0 | 2.4 | 3.3 | 0.9 | 15. Other community, social and personal service activity |
| 16. ลูกจ้างในครัวเรือนส่วนบุคคล | 40.9 | 4,149.4 | 0.4 | 0.4 | 2.3 | 20.1 | 0.4 | 12.4 | 0.7 | 16. Private households with employed persons |
| 17. องค์การระหว่างประเทศและองค์การต่างประเท อื่น ๆ และสมาชิก | 0.2 | 5,500.0 | - | - | - | 0.2 | - | 0.2 | - | 17. Extra-territorial organizations and bodies |
| 18. ไม่ทราบ | 10.3 | 10,494.3 | - | 1.8 | 0.5 | 0.6 | - | - | 0.3 | 18. Unknown |

ตารางที่ 15 จำนวนลูกจ้างเอกชน จำนวนตามค่าจ้างเฉลี่ย ผลประโยชน์ที่ได้รับ อุตสาหกรรม และเพศ ภาคกลาง
TABLE 15 PRIVATE EMPLOYEE BY AVERAGE WAGE, FRINGE BENEFIT, INDUSTRY AND SEX - CENTRAL REGION

| อุตสาหกรรม Industry | จำนวนลูกจ้าง Total Private Employee | จำนวนลูกจ้างที่ได้รับเงินเดือน Private Employee Receive Fringe Benefit | | | | | ค่าจ้างเฉลี่ย Average Wage | ได้รับเป็นเงิน In Cash | | | | | ได้รับเป็นสิ่งของ In Kind Housing | อื่นๆ Others | INDUSTRY |
|---|--|---|-------------------------|---------------------------|---------------|---------------------------|-------------------------------|---|-------------------------|----------------|-------------------------------|--|--------------------------------------|-----------------|----------|
| | | โบนัส Bonus | ค่าล่วงเวลา Overtime | เงินอื่นๆ Other Income | อาหาร Food | เครื่องแต่งกาย Clothes | | เงิน Income | ค่าล่วงเวลา Overtime | โบนัส Bonus | ค่าจ้างเฉลี่ย Average Wage | | | | |
| ชาย | 2,443.7 | 1,044 | 5,028 | 342.4 | 2,530 | 185.2 | 195.3 | MALE | | | | | | | |
| 1. เกษตรกรรม การทำสัตว์ และปศุสัตว์ | 276.7 | 3.7 | 1.6 | 23.8 | 9.1 | 0.4 | 12.7 | 1. Agriculture, hunting and forestry | | | | | | | |
| 2. การประมง | 32.5 | 4.8 | 0.2 | 0.1 | 8.3 | - | 4.5 | 2. Fishing | | | | | | | |
| 3. การทำเหมืองแร่ และเหมืองหิน | 8.3 | 6.6 | 0.1 | 0.3 | 0.3 | - | 0.5 | 3. Mining and quarrying | | | | | | | |
| 4. การผลิต | 1,150.8 | 7,702.3 | 4,307.7 | 236.1 | 1,479.9 | 88.1 | 1,498.8 | 4. Manufacturing | | | | | | | |
| 5. การไฟฟ้า ก๊าซ และกริด | 349.7 | 6,186.3 | 2.4 | 0.9 | 7.4 | 0.1 | 36.6 | 5. Electricity, gas and water supply | | | | | | | |
| 6. การก่อสร้าง | 295.6 | 7,271.3 | 8.4 | 17.6 | 35.0 | 7.0 | 26.2 | 6. Construction | | | | | | | |
| 7. การขนส่ง การขายปลีก การซ่อมแซมยานยนต์ รถจักรยานยนต์ ของใช้ส่วนบุคคล และของใช้ในชีวิตประจำวัน | 60.4 | 6,074.5 | 0.7 | 3.8 | 14.2 | 6.7 | 4.9 | 7. Wholesale and retail trade, repair of motor vehicles, motorcycles and personal and household goods | | | | | | | |
| 8. โรงแรม และภัตตาคาร | 101.8 | 9,356.6 | 5.5 | 14.2 | 26.6 | 2.9 | 3.1 | 8. Hotel and restaurants | | | | | | | |
| 9. การขนส่ง สถานที่บันเทิง และกิจกรรมนันทนาการ | 32.5 | 16,773.2 | 4.1 | 1.1 | 8.1 | 1.3 | 1.0 | 9. Transport, storage and communication | | | | | | | |
| 10. การเงินและประกันภัย | 79.1 | 7,937.2 | 0.3 | 9.9 | 5.7 | 2.7 | 3.0 | 10. Financial intermediation | | | | | | | |
| 11. กิจกรรมด้านสังคม การศึกษา สุขภาพ และการบริการสังคม | - | - | - | - | - | - | - | 11. Real estate, renting and business activities | | | | | | | |
| 12. การบริหารราชการ และราชการส่วนท้องถิ่น รวมทั้งการประกอบกิจการอื่น | 7.0 | 10,346.9 | - | 0.0 | 0.7 | - | 0.2 | 12. Public administration and defence, compulsory social security | | | | | | | |
| 13. การศึกษา | 3.5 | 9,077.3 | - | - | - | 0.2 | - | 13. Education | | | | | | | |
| 14. งานด้านสุขภาพ แรงงานสังคมสงเคราะห์ | 35.6 | 7,116.0 | 0.2 | 0.9 | 2.6 | 1.1 | 1.2 | 14. Health and social work | | | | | | | |
| 15. กิจกรรมด้านบริการชุมชน สังคม และการบริการส่วนบุคคล | 6.6 | 4,752.6 | 0.0 | 0.1 | 0.4 | - | 0.8 | 15. Other community, social and personal service activity | | | | | | | |
| 16. ธุรกิจระหว่างประเทศและองค์การระหว่างประเทศ | 1.5 | 20,468.1 | - | - | - | - | - | 16. Private households with employed persons | | | | | | | |
| 17. ธุรกิจระหว่างประเทศและองค์การระหว่างประเทศอื่นๆ | 2,112.2 | 6,320.5 | 96.7 | 517.2 | 352.3 | 124.5 | 58.7 | 17. Extra-territorial organizations and bodies | | | | | | | |
| 18. ไม่ทราบ | 195.0 | 3,294.3 | 0.2 | 0.9 | 2.0 | - | 4.8 | 18. Unknown | | | | | | | |
| หญิง | 1,225.9 | 6,294.3 | 77.7 | 468.2 | 243.8 | 97.2 | 253.9 | FEMALE | | | | | | | |
| 1. เกษตรกรรม การทำสัตว์ และปศุสัตว์ | 8.4 | 3,548.3 | - | - | - | - | 0.8 | 1. Agriculture, hunting and forestry | | | | | | | |
| 2. การประมง | 1.7 | 4,720.8 | - | - | 0.2 | - | - | 2. Fishing | | | | | | | |
| 3. การทำเหมืองแร่ และเหมืองหิน | 1.5 | 6,294.3 | 77.7 | 468.2 | 243.8 | 97.2 | 253.9 | 3. Mining and quarrying | | | | | | | |
| 4. การผลิต | 77.7 | 6,590.0 | - | - | - | 0.3 | - | 4. Manufacturing | | | | | | | |
| 5. การไฟฟ้า ก๊าซ และกริด | 214.2 | 7,273.8 | 7.9 | 19.9 | 26.8 | 7.9 | 5.8 | 5. Electricity, gas and water supply | | | | | | | |
| 6. การก่อสร้าง | 106.9 | 4,890.8 | 1.6 | 4.2 | 31.1 | 6.8 | 5.6 | 6. Construction | | | | | | | |
| 7. การขนส่ง การขายปลีก การซ่อมแซมยานยนต์ รถจักรยานยนต์ ของใช้ส่วนบุคคล และของใช้ในชีวิตประจำวัน | 24.1 | 14,946.5 | 1.6 | 5.1 | 4.4 | 2.5 | 0.3 | 7. Wholesale and retail trade, repair of motor vehicles, motorcycles and personal and household goods | | | | | | | |
| 8. โรงแรม และภัตตาคาร | 40.5 | 14,240.2 | 4.0 | 1.2 | 5.6 | 0.1 | 2.0 | 8. Hotel and restaurants | | | | | | | |
| 9. การขนส่ง สถานที่บันเทิง และกิจกรรมนันทนาการ | 55.9 | 7,604.2 | 0.4 | 4.2 | 3.3 | 3.3 | 0.1 | 9. Transport, storage and communication | | | | | | | |
| 10. การเงินและประกันภัย | - | - | - | - | - | - | - | 10. Financial intermediation | | | | | | | |
| 11. กิจกรรมด้านสังคม การศึกษา สุขภาพ และการบริการสังคม | 37.7 | 8,500.8 | 0.1 | 3.1 | 7.0 | 1.8 | 0.4 | 11. Real estate, renting and business activities | | | | | | | |
| 12. การบริหารราชการ และราชการส่วนท้องถิ่น รวมทั้งการประกอบกิจการอื่น | 23.2 | 8,838.0 | 1.0 | 4.1 | 5.3 | 0.3 | 0.4 | 12. Public administration and defence, compulsory social security | | | | | | | |
| 13. การศึกษา | 56.1 | 5,815.3 | 0.8 | 1.6 | 19.6 | 1.3 | 2.1 | 13. Education | | | | | | | |
| 14. งานด้านสุขภาพ แรงงานสังคมสงเคราะห์ | 34.4 | 4,034.0 | 0.3 | 0.3 | 1.9 | 0.4 | 11.6 | 14. Health and social work | | | | | | | |
| 15. กิจกรรมด้านบริการชุมชน สังคม และการบริการส่วนบุคคล | 0.2 | 5,500.0 | - | - | - | - | 0.2 | 15. Other community, social and personal service activity | | | | | | | |
| 16. ธุรกิจระหว่างประเทศและองค์การระหว่างประเทศ | 8.9 | 8,856.6 | - | 1.8 | 0.5 | - | 0.6 | 16. Private households with employed persons | | | | | | | |
| 17. ธุรกิจระหว่างประเทศและองค์การระหว่างประเทศอื่นๆ | - | - | - | - | - | - | - | 17. Extra-territorial organizations and bodies | | | | | | | |
| 18. ไม่ทราบ | - | - | - | - | - | - | - | 18. Unknown | | | | | | | |

ตารางที่ 16 จำนวนลูกจ้างรัฐบาล จำนวนตามค่าจ้างเฉลี่ย ผลประโยชน์อื่นที่ได้รับ อุตสาหกรรม และเพศ ภาคกลาง
TABLE 16 GOVERNMENT EMPLOYEE BY AVERAGE WAGE, FRINGE BENEFIT, INDUSTRY AND SEX , CENTRAL REGION

ไตรมาสที่ 2/2549 : Quarter 2/2006

หน่วยเป็นพัน : In Thousands

| อุตสาหกรรม Industry | จำนวน ลูกจ้างรัฐบาล Total Government Employee | ค่าจ้างเฉลี่ย Average Wage | ลูกจ้างรัฐบาลที่ได้รับผลประโยชน์อื่น ๆ Government Employee Receive Fringe Benefit | | | | | | | | | | INDUSTRY |
|---|--|----------------------------------|---|-------------------------|----------------------------|---------------|---------------------------|-------------------------|------------------|--|------------------|------------------|----------|
| | | | ได้รับเป็นเงิน In Cash | | ได้รับเป็นสิ่งของ In Kind | | ได้รับเป็นสิ่งของ In Kind | | | | | | |
| | | | โบนัส Bonus | ค่าล่วงเวลา Overtime | เงินอื่น ๆ Other Income | อาหาร Food | เครื่องแต่งกาย Clothes | ที่อยู่อาศัย Housing | อื่น ๆ Others | อื่น ๆ Others | อื่น ๆ Others | อื่น ๆ Others | |
| ยอดรวม | 688.4 | 14,846.4 | 15.9 | 34.2 | 123.1 | 3.8 | 10.0 | 65.5 | 15.4 | TOTAL | | | |
| 1. เกษตรกรรม การล่าสัตว์ และการป่าไม้ | 22.0 | 11,082.9 | 0.1 | 0.3 | 3.9 | - | 0.1 | 3.4 | 0.7 | 1. Agriculture, hunting and forestry | | | |
| 2. การประมง | 0.5 | 5,431.0 | - | - | - | - | - | - | - | 2. Fishing | | | |
| 3. การทำเหมืองแร่ และเหมืองหิน | - | - | - | - | - | - | - | - | - | 3. Mining and quarrying | | | |
| 4. การผลิต | 4.7 | 18,288.9 | - | 0.3 | 0.7 | - | - | - | - | 4. Manufacturing | | | |
| 5. การไฟฟ้า ก๊าซ และการประปา | 37.3 | 25,237.1 | 3.5 | 4.4 | 10.4 | 0.1 | 0.7 | 4.8 | 1.6 | 5. Electricity, gas and water supply | | | |
| 5. การก่อสร้าง | 10.7 | 10,338.3 | 0.2 | 0.2 | 1.6 | - | - | 2.6 | 0.2 | 6. Construction | | | |
| 7. การขายส่ง การขายปลีก การซ่อมแซมยานยนต์ รถจักรยานยนต์ ของใช้ส่วนบุคคล และของใช้ ในครัวเรือน | 0.3 | 5,880.7 | - | - | - | - | 0.3 | - | - | 7. Wholesale and retail trade, repair of motor vehicles motorcycles and personal and household goods | | | |
| 8. โรงแรม และภัตตาคาร | - | - | - | - | - | - | - | - | - | 8. Hotel and restaurants | | | |
| 9. การขนส่ง สถานที่เก็บสินค้า และการคมนาคม | 31.4 | 18,845.1 | 2.4 | 2.4 | 4.1 | 0.6 | 2.2 | 1.1 | 2.1 | 9. Transport, storage and communication | | | |
| 10. การเป็นสื่อกลางทางการเงิน | 20.2 | 20,604.8 | 3.0 | 0.3 | 0.9 | - | 1.2 | 0.1 | 0.1 | 10. Financial intermediation | | | |
| 11. กิจการด้านอสังหาริมทรัพย์ การให้เช่า และบริการทางธุรกิจ | 8.5 | 10,264.1 | - | 0.4 | 1.6 | 0.1 | - | 1.2 | - | 11. Real estate, renting and business activities | | | |
| 12. การบริหารราชการ และการป้องกันประเทศ รวมทั้งการประกันสังคมภาคบังคับ | 258.7 | 13,156.2 | 2.9 | 4.5 | 59.4 | 0.3 | 1.7 | 24.9 | 3.3 | 12. Public administration and defence, compulsory social security | | | |
| 13. การศึกษา | 173.3 | 17,653.0 | 2.4 | 4.7 | 21.5 | 1.8 | 1.2 | 16.6 | 3.8 | 13. Education | | | |
| 14. งานด้านสุขภาพ และงานสังคมสงเคราะห์ | 96.9 | 11,673.0 | 1.1 | 16.3 | 14.3 | 1.0 | 2.2 | 8.5 | 3.5 | 14. Health and social work | | | |
| 15. กิจกรรมด้านบริการชุมชน สังคม และการบริการ ส่วนบุคคลอื่น ๆ | 23.4 | 5,944.8 | 0.1 | 0.6 | 4.7 | - | 0.3 | 2.6 | 0.2 | 15. Other community, social and personal service activity | | | |
| 16. ลูกจ้างในครัวเรือนส่วนบุคคล | - | - | - | - | - | - | - | - | - | 16. Private households with employed persons | | | |
| 17. องค์การระหว่างประเทศและองค์การต่างประเทศ อื่น ๆ และสมาชิก | - | - | - | - | - | - | - | - | - | 17. Extra-territorial organizations and bodies | | | |
| 18. ไม่ทราบ | 0.6 | 12,634.6 | - | - | - | - | - | - | - | 18. Unknown | | | |

ตารางที่ 17 จำนวนลูกจ้าง จำแนกตามอาชีพ ระดับของรายได้ และเพศ ภาคกลาง
TABLE 17 EMPLOYEE BY OCCUPATION, INCOME CLASS AND SEX , CENTRAL REGION

ไตรมาสที่ 2/2549 : Quarter 2/2006

หน่วยเป็นพัน : In Thousands

| ระดับของรายได้ | อาชีพ Occupation | | | | | | | | | | รวม | INCOME CLASS |
|---------------------|---|--------------------------------------|--------------------------------------|------------------|---|---|---|--|--|--|---------|-----------------------|
| | ผู้บัญชาการ และ ผู้จัดการ Legislators & Managers | วิชาชีพ ด้านต่างๆ Professional | วิชาชีพ ด้านเทคนิค Technicians | เสมียน Clerks | พนักงาน บริการ Service Workers | ด้านการเกษตร และประมง Agricultural & Fishery | ด้านความ สามารถทางฝีมือ Craft & Related trades | ผู้ปฏิบัติงาน โรงงานเครื่องจักร Plant & Machine operators | อาชีพอื่น ฐานต่างๆ Elementary occupations | คนงานซึ่งมิ ได้จำแนกไว้ ในหมวดอื่น Not classifiable | | |
| ยอดรวม | 93.5 | 334.1 | 483.2 | 437.5 | 407.3 | 222.3 | 958.1 | 1,308.0 | 1,017.0 | 21.1 | 5,292.3 | TOTAL |
| ต่ำกว่า 1,501 บาท | 0.2 | - | 0.9 | 0.4 | 5.3 | 16.6 | 20.4 | 3.0 | 43.1 | - | 89.7 | Less than 1,501 Baht |
| 1,501 - 2,500 บาท | 5.4 | 0.4 | 1.9 | 1.1 | 10.9 | 26.5 | 34.9 | 6.3 | 102.2 | - | 189.5 | 1,501 - 2,500 Baht |
| 2,501 - 3,500 บาท | 2.3 | 1.1 | 3.1 | 2.2 | 41.6 | 54.4 | 58.2 | 29.9 | 192.1 | - | 384.9 | 2,501 - 3,500 Baht |
| 3,501 - 4,500 บาท | 2.4 | 2.0 | 26.2 | 26.5 | 76.8 | 67.6 | 174.0 | 282.1 | 257.7 | - | 895.3 | 3,501 - 4,500 Baht |
| 4,501 - 5,500 บาท | 7.9 | 3.6 | 48.6 | 60.2 | 82.3 | 33.0 | 254.0 | 451.0 | 247.9 | 2.6 | 1,191.0 | 4,501 - 5,500 Baht |
| 5,501 - 6,500 บาท | 1.5 | 3.0 | 50.1 | 49.8 | 58.5 | 12.4 | 171.6 | 187.3 | 90.6 | 0.1 | 624.8 | 5,501 - 6,500 Baht |
| 6,501 - 7,500 บาท | 1.6 | 22.9 | 44.8 | 51.4 | 34.9 | 5.8 | 69.0 | 107.5 | 32.7 | - | 370.7 | 6,501 - 7,500 Baht |
| 7,501 - 10,000 บาท | 8.5 | 51.6 | 95.0 | 103.6 | 48.5 | 3.8 | 116.4 | 178.2 | 30.3 | 3.1 | 638.9 | 7,501 - 10,000 Baht |
| 10,001 - 15,000 บาท | 7.5 | 66.7 | 116.1 | 76.4 | 27.1 | 1.9 | 42.0 | 56.0 | 15.8 | 1.2 | 410.7 | 10,001 - 15,000 Baht |
| 15,001 - 20,000 บาท | 11.9 | 54.2 | 52.5 | 29.9 | 8.9 | 0.1 | 6.2 | 10.2 | 1.2 | 0.6 | 175.8 | 15,001 - 20,000 Baht |
| 20,001 - 30,000 บาท | 19.3 | 90.7 | 33.4 | 18.1 | 4.5 | - | 4.8 | 5.7 | 0.5 | 2.0 | 179.0 | 20,001 - 30,000 Baht |
| มากกว่า 30,000 บาท | 23.3 | 34.1 | 13.9 | 8.1 | 3.9 | 0.2 | 4.3 | 5.2 | 1.1 | - | 94.0 | More than 30,000 Baht |
| ไม่ทราบ | 1.8 | 3.9 | 6.6 | 9.9 | 4.2 | 0.2 | 2.4 | 5.6 | 1.8 | 11.6 | 48.0 | Unknown |

ตารางที่ 17 จำนวนลูกจ้าง จำแนกตามอาชีพ ระดับของรายได้ และเพศ ภาคกลาง
TABLE 17 EMPLOYEE BY OCCUPATION, INCOME CLASS AND SEX, CENTRAL REGION

ไตรมาสที่ 2/2549 : Quarter 2/2006

หน่วยเป็นพัน : In Thousands

| ระดับของรายได้ | อาชีพ Occupation | | | | | | | | | | | อาชีพอื่น Elementary occupations | คนงานซึ่ง ได้จำแนกไว้ ในหมวดอื่น Not classifiable | INCOME CLASS |
|---------------------|--|--------------------------------------|--------------------------------------|------------------|---|---|---|--|--|--|-----------------------|--|--|--------------|
| | รวม ผู้บัญญัติกฎหมาย และ ผู้จัดการ Legislators & Managers | วิชาชีพ ด้านต่างๆ Professional | วิชาชีพ ด้านเทคนิค Technicians | เสมียน Clerks | พนักงาน บริการ Service Workers | ด้านการเกษตร และประมง Agricultural & Fishery | ด้านความ สามารถทางฝีมือ Craft & Related trades | ผู้ปฏิบัติงาน โรงงานเครื่องจักร Plant & Machine operators | อาชีพอื่น Elementary occupations | คนงานซึ่ง ได้จำแนกไว้ ในหมวดอื่น Not classifiable | INCOME CLASS | | | |
| ชาย | 2,833.4 | 133.9 | 214.4 | 157.6 | 190.7 | 137.6 | 669.8 | 728.1 | 507.1 | 12.1 | MALE | | | |
| ต่ำกว่า 1,501 บาท | 33.0 | - | 0.5 | - | 1.7 | 8.0 | 4.0 | 1.9 | 16.8 | - | Less than 1,501 Baht | | | |
| 1,501 - 2,500 บาท | 91.8 | 0.4 | 1.6 | 0.4 | 2.9 | 14.8 | 16.3 | 4.7 | 47.1 | - | 1,501 - 2,500 Baht | | | |
| 2,501 - 3,500 บาท | 187.6 | 0.8 | 0.6 | 1.0 | 9.9 | 30.0 | 30.1 | 21.0 | 93.4 | - | 2,501 - 3,500 Baht | | | |
| 3,501 - 4,500 บาท | 439.3 | 2.2 | 7.9 | 8.6 | 25.3 | 43.9 | 109.4 | 121.7 | 120.1 | - | 3,501 - 4,500 Baht | | | |
| 4,501 - 5,500 บาท | 591.0 | 6.1 | 18.0 | 19.3 | 34.8 | 23.2 | 162.6 | 204.7 | 121.0 | 0.9 | 4,501 - 5,500 Baht | | | |
| 5,501 - 6,500 บาท | 386.7 | 0.6 | 12.5 | 17.2 | 32.1 | 10.0 | 144.0 | 115.6 | 53.6 | 0.1 | 5,501 - 6,500 Baht | | | |
| 6,501 - 7,500 บาท | 207.5 | 1.0 | 14.8 | 12.9 | 20.5 | 3.0 | 59.6 | 70.6 | 20.8 | - | 6,501 - 7,500 Baht | | | |
| 7,501 - 10,000 บาท | 382.3 | 6.3 | 36.0 | 42.1 | 29.3 | 2.7 | 107.6 | 123.6 | 18.5 | 0.6 | 7,501 - 10,000 Baht | | | |
| 10,001 - 15,000 บาท | 233.3 | 4.9 | 59.0 | 22.6 | 19.7 | 1.9 | 40.8 | 42.7 | 11.8 | 0.5 | 10,001 - 15,000 Baht | | | |
| 15,001 - 20,000 บาท | 89.3 | 5.0 | 27.6 | 15.2 | 5.8 | 0.0 | 5.9 | 9.1 | 1.0 | 0.5 | 15,001 - 20,000 Baht | | | |
| 20,001 - 30,000 บาท | 98.3 | 12.0 | 39.4 | 9.4 | 3.9 | - | 4.8 | 5.6 | 0.5 | 0.6 | 20,001 - 30,000 Baht | | | |
| มากกว่า 30,000 บาท | 63.7 | 18.2 | 19.9 | 5.8 | 1.9 | - | 3.3 | 2.8 | 1.1 | - | More than 30,000 Baht | | | |
| ไม่ทราบ | 29.4 | 1.2 | 2.7 | 3.3 | 3.0 | 0.1 | 1.5 | 4.1 | 1.5 | 9.0 | Unknown | | | |
| หญิง | 2,458.9 | 200.2 | 278.8 | 280.0 | 216.6 | 84.7 | 268.3 | 579.9 | 510.0 | 9.0 | FEMALE | | | |
| ต่ำกว่า 1,501 บาท | 56.7 | - | 0.4 | 0.4 | 3.6 | 8.6 | 16.4 | 1.0 | 26.4 | - | Less than 1,501 Baht | | | |
| 1,501 - 2,500 บาท | 97.7 | 1.6 | 0.3 | 0.7 | 8.0 | 11.7 | 18.6 | 1.5 | 55.2 | - | 1,501 - 2,500 Baht | | | |
| 2,501 - 3,500 บาท | 197.3 | 1.5 | 2.5 | 1.3 | 31.7 | 24.4 | 28.1 | 8.9 | 98.7 | - | 2,501 - 3,500 Baht | | | |
| 3,501 - 4,500 บาท | 456.0 | 0.2 | 18.4 | 17.9 | 51.4 | 23.7 | 64.6 | 140.4 | 137.7 | - | 3,501 - 4,500 Baht | | | |
| 4,501 - 5,500 บาท | 600.0 | 1.8 | 30.6 | 40.9 | 47.5 | 9.8 | 91.4 | 246.3 | 126.9 | 1.7 | 4,501 - 5,500 Baht | | | |
| 5,501 - 6,500 บาท | 238.0 | 0.9 | 37.6 | 32.6 | 26.4 | 2.4 | 27.6 | 71.7 | 37.0 | - | 5,501 - 6,500 Baht | | | |
| 6,501 - 7,500 บาท | 163.2 | 0.7 | 30.1 | 38.5 | 14.4 | 2.8 | 9.4 | 36.9 | 11.9 | - | 6,501 - 7,500 Baht | | | |
| 7,501 - 10,000 บาท | 256.6 | 2.3 | 58.9 | 61.5 | 19.3 | 1.1 | 8.8 | 54.5 | 11.8 | 2.4 | 7,501 - 10,000 Baht | | | |
| 10,001 - 15,000 บาท | 177.5 | 2.6 | 57.1 | 53.9 | 7.4 | 0.0 | 1.2 | 13.4 | 4.0 | 0.7 | 10,001 - 15,000 Baht | | | |
| 15,001 - 20,000 บาท | 86.5 | 7.0 | 25.0 | 14.7 | 3.1 | 0.1 | 0.3 | 1.2 | 0.2 | 0.1 | 15,001 - 20,000 Baht | | | |
| 20,001 - 30,000 บาท | 80.7 | 7.3 | 11.3 | 8.7 | 0.6 | - | - | 0.1 | - | 1.4 | 20,001 - 30,000 Baht | | | |
| มากกว่า 30,000 บาท | 30.2 | 5.1 | 14.2 | 2.3 | 2.0 | 0.2 | 1.0 | 2.4 | - | - | More than 30,000 Baht | | | |
| ไม่ทราบ | 18.6 | 0.6 | 1.2 | 6.6 | 1.2 | 0.2 | 0.9 | 1.5 | 0.3 | 2.6 | Unknown | | | |

ตารางที่ 18 จำนวนลูกจ้าง จำแนกตามอุตสาหกรรม ระดับของรายได้ และเพศ ภาคกลาง

TABLE 18 EMPLOYEE BY INDUSTRY, INCOME CLASS AND SEX, CENTRAL REGION

ไตรมาสที่ 2/2549 : Quarter 2/2006

หน่วยนับพัน : In Thousands

| ระดับของรายได้ | รวม | อุตสาหกรรม Industry | | | | | | | | | | การขนส่ง Transport & Communit- cation | INCOME CLASS |
|---------------------|---------|--------------------------|---------------------|---|--------------------------|---|-----------------------------|--|--|----------|-----------------------|--|--------------|
| | | เกษตรกรรม Agriculture | การประมง Fishing | เหมืองแร่ เหมืองหิน Mining & Quarrying | การผลิต Manufacturing | ไฟฟ้า ก๊าซ และประปา Electric, Gas & Water supply | การก่อสร้าง Construction | การขายส่ง การขายปลีก Wholesale & Retail trade | โรงแรม และภัตตาคาร Hotels & Restaurants | การขนส่ง | | | |
| ยอดรวม | 5,292.3 | 494.2 | 41.5 | 10.3 | 2,395.2 | 41.9 | 438.3 | 514.3 | 168.4 | 158.6 | TOTAL | | |
| ต่ำกว่า 1,501 บาท | 89.7 | 37.0 | 1.9 | - | 24.6 | - | 5.6 | 8.5 | 2.8 | 1.4 | Less than 1,501 Baht | | |
| 1,501 - 2,500 บาท | 189.5 | 86.4 | 2.7 | - | 30.7 | 0.7 | 20.0 | 15.7 | 8.6 | 5.0 | 1,501 - 2,500 Baht | | |
| 2,501 - 3,500 บาท | 384.9 | 149.7 | 7.1 | 0.8 | 69.1 | 0.4 | 41.3 | 46.3 | 24.6 | 10.0 | 2,501 - 3,500 Baht | | |
| 3,501 - 4,500 บาท | 895.3 | 117.6 | 14.3 | 1.3 | 457.9 | 3.7 | 85.2 | 87.8 | 45.6 | 14.4 | 3,501 - 4,500 Baht | | |
| 4,501 - 5,500 บาท | 1,191.0 | 47.7 | 6.9 | 1.6 | 749.6 | 4.1 | 110.7 | 87.7 | 37.2 | 24.0 | 4,501 - 5,500 Baht | | |
| 5,501 - 6,500 บาท | 624.8 | 19.4 | 4.6 | 2.7 | 302.4 | 2.1 | 86.8 | 77.2 | 17.5 | 15.8 | 5,501 - 6,500 Baht | | |
| 6,501 - 7,500 บาท | 370.7 | 11.2 | 0.6 | 1.7 | 183.2 | 1.5 | 23.9 | 33.3 | 10.7 | 12.6 | 6,501 - 7,500 Baht | | |
| 7,501 - 10,000 บาท | 638.9 | 11.7 | 2.5 | 1.8 | 303.9 | 1.4 | 33.4 | 91.2 | 12.9 | 23.4 | 7,501 - 10,000 Baht | | |
| 10,001 - 15,000 บาท | 410.7 | 8.9 | 0.4 | - | 149.8 | 4.2 | 16.8 | 33.3 | 4.1 | 18.1 | 10,001 - 15,000 Baht | | |
| 15,001 - 20,000 บาท | 175.8 | 1.4 | 0.2 | 0.2 | 51.4 | 3.0 | 4.8 | 17.4 | 2.4 | 8.5 | 15,001 - 20,000 Baht | | |
| 20,001 - 30,000 บาท | 179.0 | 1.9 | 0.2 | - | 36.7 | 8.0 | 6.8 | 6.1 | 0.7 | 13.2 | 20,001 - 30,000 Baht | | |
| มากกว่า 30,000 บาท | 94.0 | 0.8 | - | - | 22.1 | 11.8 | 2.9 | 5.7 | 0.2 | 11.0 | More than 30,000 Baht | | |
| ไม่ทราบ | 48.0 | 0.5 | - | 0.2 | 13.9 | 1.0 | 0.2 | 4.2 | 1.1 | 1.3 | Unknown | | |

ตารางที่ 18 จำนวนลูกจ้างจำแนกตามอุตสาหกรรม ระดับของรายได้ และเพศ ภาคกลาง (ต่อ)

TABLE 18 EMPLOYEE BY INDUSTRY, INCOME CLASS AND SEX - CENTRAL REGION(Contd.)

ไตรมาสที่ 2/2549 : Quarter 2/2006

หน่วยเป็นพัน : In Thousands

| ระดับของรายได้ | อุตสาหกรรม (ต่อ) Industry (Contd.) | | | | | | | | | | รวม | INCOME CLASS |
|---------------------|--|---|---|-----------------------|---|--|---|--|---------|------|-----------------------|--------------|
| | สื่อกลางทางการเงิน Financial intermediation | อสังหาริมทรัพย์และการให้เช่า Real estate & Renting | บริหารราชการและป้องกันประเทศ Public administration & Defence | การศึกษา Education | ด้านสุขภาพและสังคมสงเคราะห์ Health & Social work | บริการชุมชนสังคม Other community & Social | ลูกจ้างในครัวเรือนส่วนบุคคล Private households with employed persons | องค์กรระหว่างประเทศ Extra-territorial organizations | ไม่ทราบ | รวม | | |
| ยอดรวม | 97.2 | 147.1 | 261.9 | 220.8 | 125.7 | 115.5 | 40.9 | 0.2 | 20.4 | 20.4 | TOTAL | |
| ต่ำกว่า 1,501 บาท | - | 0.8 | 0.9 | - | 1.6 | 2.9 | 1.6 | - | - | - | Less than 1,501 Baht | |
| 1,501 - 2,500 บาท | - | 0.5 | 6.5 | 0.5 | 1.4 | 5.7 | 5.0 | - | - | - | 1,501 - 2,500 Baht | |
| 2,501 - 3,500 บาท | - | 1.4 | 3.3 | 1.6 | 2.3 | 14.8 | 12.3 | - | - | - | 2,501 - 3,500 Baht | |
| 3,501 - 4,500 บาท | 1.4 | 16.5 | 5.8 | 6.7 | 8.3 | 18.7 | 9.2 | - | 1.1 | 1.1 | 3,501 - 4,500 Baht | |
| 4,501 - 5,500 บาท | 4.6 | 32.7 | 23.3 | 11.3 | 18.8 | 23.6 | 5.0 | 0.2 | 2.0 | 2.0 | 4,501 - 5,500 Baht | |
| 5,501 - 6,500 บาท | 8.3 | 32.2 | 20.2 | 7.2 | 6.8 | 18.4 | 3.4 | - | - | - | 5,501 - 6,500 Baht | |
| 6,501 - 7,500 บาท | 5.3 | 18.5 | 23.5 | 20.4 | 10.6 | 10.7 | 2.6 | - | 0.3 | 0.3 | 6,501 - 7,500 Baht | |
| 7,501 - 10,000 บาท | 17.0 | 19.6 | 45.5 | 39.2 | 19.6 | 9.5 | 1.6 | - | 4.6 | 4.6 | 7,501 - 10,000 Baht | |
| 10,001 - 15,000 บาท | 19.7 | 11.7 | 70.9 | 38.2 | 26.6 | 6.0 | 0.4 | - | 1.7 | 1.7 | 10,001 - 15,000 Baht | |
| 15,001 - 20,000 บาท | 17.1 | 5.1 | 27.3 | 19.6 | 14.3 | 2.7 | - | - | 0.7 | 0.7 | 15,001 - 20,000 Baht | |
| 20,001 - 30,000 บาท | 13.3 | 3.2 | 19.2 | 57.1 | 11.0 | 1.4 | - | - | 0.3 | 0.3 | 20,001 - 30,000 Baht | |
| มากกว่า 30,000 บาท | 6.5 | 1.3 | 12.3 | 16.1 | 2.2 | 0.7 | - | - | 0.3 | 0.3 | More than 30,000 Baht | |
| ไม่ทราบ | 4.0 | 3.6 | 3.2 | 2.8 | 2.1 | 0.5 | - | - | 9.5 | 9.5 | Unknown | |

ตารางที่ 18 จำนวนลูกจ้าง จำแนกตามอุตสาหกรรม ระดับของรายได้ และเพศ ภาคกลาง

TABLE 18 EMPLOYEE BY INDUSTRY, INCOME CLASS AND SEX, CENTRAL REGION

ไตรมาสที่ 2/2549 : Quarter 2/2006

หน่วยเป็นพัน : In Thousands

| ระดับของรายได้ | รวม | อุตสาหกรรม Industry | | | | | | | | | | การขนส่ง Transport Communi- cation | โรงแรม และภัตตาคาร Hotels & Restaurants | การขนส่ง Wholesale & Retail trade | INCOME CLASS |
|---------------------|----------------|--------------------------|---------------------|---------------------------------------|--------------------------|---|-----------------------------|---|-------|-------|-----------------------|---|--|---|--------------|
| | | เกษตรกรรม Agriculture | การประมง Fishing | เหมืองแร่ เหมืองหิน & Quarrying | การผลิต Manufacturing | ไฟฟ้า ก๊าซ และประปา Electric. Gas & Water supply | การก่อสร้าง Construction | การค้าปลีก Wholesale & Retail trade | | | | | | | |
| ชาย | 2,833.4 | 292.4 | 33.0 | 8.6 | 1,161.8 | 35.0 | 357.5 | 298.9 | 60.7 | 124.6 | MALE | | | | |
| ต่ำกว่า 1,501 บาท | 33.0 | 17.5 | 1.8 | - | 3.6 | - | 3.9 | 1.8 | - | 1.4 | Less than 1,501 Baht | | | | |
| 1,501 - 2,500 บาท | 91.8 | 44.4 | 1.1 | - | 8.5 | 0.7 | 14.0 | 6.3 | 2.6 | 4.2 | 1,501 - 2,500 Baht | | | | |
| 2,501 - 3,500 บาท | 187.6 | 83.7 | 4.5 | - | 25.0 | 0.2 | 23.6 | 27.4 | 4.8 | 9.0 | 2,501 - 3,500 Baht | | | | |
| 3,501 - 4,500 บาท | 439.3 | 73.4 | 11.2 | 1.3 | 191.7 | 3.2 | 61.2 | 48.5 | 15.1 | 13.6 | 3,501 - 4,500 Baht | | | | |
| 4,501 - 5,500 บาท | 591.0 | 32.0 | 6.2 | 1.3 | 314.8 | 2.6 | 95.4 | 54.7 | 13.1 | 19.7 | 4,501 - 5,500 Baht | | | | |
| 5,501 - 6,500 บาท | 386.7 | 14.9 | 4.3 | 2.2 | 162.1 | 1.6 | 80.8 | 46.4 | 6.8 | 13.9 | 5,501 - 6,500 Baht | | | | |
| 6,501 - 7,500 บาท | 207.5 | 8.4 | 0.6 | 1.6 | 100.2 | 1.4 | 21.8 | 21.2 | 7.4 | 10.0 | 6,501 - 7,500 Baht | | | | |
| 7,501 - 10,000 บาท | 382.3 | 7.9 | 2.5 | 1.7 | 185.1 | 0.9 | 30.6 | 57.9 | 7.0 | 18.3 | 7,501 - 10,000 Baht | | | | |
| 10,001 - 15,000 บาท | 233.3 | 6.3 | 0.3 | - | 89.5 | 3.9 | 15.9 | 18.7 | 1.8 | 11.3 | 10,001 - 15,000 Baht | | | | |
| 15,001 - 20,000 บาท | 89.3 | 1.3 | 0.2 | 0.2 | 30.7 | 2.3 | 4.0 | 6.2 | 0.9 | 5.7 | 15,001 - 20,000 Baht | | | | |
| 20,001 - 30,000 บาท | 98.3 | 1.6 | 0.2 | - | 26.1 | 6.7 | 3.6 | 2.4 | 0.7 | 9.5 | 20,001 - 30,000 Baht | | | | |
| มากกว่า 30,000 บาท | 63.7 | 0.6 | - | - | 16.0 | 10.3 | 2.5 | 4.1 | 0.2 | 7.6 | More than 30,000 Baht | | | | |
| ไม่ทราบ | 29.4 | 0.4 | - | 0.2 | 8.6 | 1.0 | 0.2 | 3.2 | 0.3 | 0.6 | Unknown | | | | |
| หญิง | 2,458.9 | 201.8 | 8.5 | 1.7 | 1,233.4 | 6.9 | 80.9 | 215.4 | 107.7 | 34.0 | FEMALE | | | | |
| ต่ำกว่า 1,501 บาท | 56.7 | 19.5 | 0.1 | - | 21.0 | - | 1.7 | 6.8 | 2.8 | 0.1 | Less than 1,501 Baht | | | | |
| 1,501 - 2,500 บาท | 97.7 | 42.1 | 1.6 | - | 22.2 | - | 6.1 | 9.3 | 6.0 | 0.8 | 1,501 - 2,500 Baht | | | | |
| 2,501 - 3,500 บาท | 197.3 | 66.0 | 2.6 | 0.8 | 44.0 | 0.2 | 17.7 | 18.9 | 19.8 | 1.0 | 2,501 - 3,500 Baht | | | | |
| 3,501 - 4,500 บาท | 456.0 | 44.2 | 3.1 | - | 266.2 | 0.5 | 24.0 | 39.4 | 30.5 | 0.8 | 3,501 - 4,500 Baht | | | | |
| 4,501 - 5,500 บาท | 600.0 | 15.7 | 0.7 | 0.3 | 434.8 | 1.5 | 15.3 | 33.0 | 24.2 | 4.3 | 4,501 - 5,500 Baht | | | | |
| 5,501 - 6,500 บาท | 238.0 | 4.5 | 0.3 | 0.4 | 140.3 | 0.4 | 5.9 | 30.8 | 10.8 | 1.9 | 5,501 - 6,500 Baht | | | | |
| 6,501 - 7,500 บาท | 163.2 | 2.8 | - | 0.1 | 83.1 | 0.1 | 2.0 | 12.1 | 3.3 | 2.7 | 6,501 - 7,500 Baht | | | | |
| 7,501 - 10,000 บาท | 256.6 | 3.8 | - | 0.2 | 118.9 | 0.4 | 2.8 | 33.3 | 5.9 | 5.1 | 7,501 - 10,000 Baht | | | | |
| 10,001 - 15,000 บาท | 177.5 | 2.6 | 0.1 | - | 60.3 | 0.3 | 0.9 | 14.6 | 2.3 | 6.8 | 10,001 - 15,000 Baht | | | | |
| 15,001 - 20,000 บาท | 86.5 | 0.1 | - | - | 20.7 | 0.7 | 0.8 | 11.1 | 1.5 | 2.8 | 15,001 - 20,000 Baht | | | | |
| 20,001 - 30,000 บาท | 80.7 | 0.4 | - | - | 10.6 | 1.3 | 3.3 | 3.7 | - | 3.7 | 20,001 - 30,000 Baht | | | | |
| มากกว่า 30,000 บาท | 30.2 | 0.2 | - | - | 6.1 | 1.5 | 0.4 | 1.5 | - | 3.4 | More than 30,000 Baht | | | | |
| ไม่ทราบ | 18.6 | 0.2 | - | - | 5.2 | - | - | 1.0 | 0.8 | 0.7 | Unknown | | | | |

ตารางที่ 18 จำนวนลูกจ้าง จำแนกตามอุตสาหกรรม ระดับของรายได้ และเพศ ภาคกลาง (ต่อ)

TABLE 18 EMPLOYEE BY INDUSTRY, INCOME CLASS AND SEX, CENTRAL REGION (Contd.)

ไตรมาสที่ 2/2549 : Quarter:2/2006

หน่วยเป็นพัน : in Thousands

| ระดับของรายได้ | อุตสาหกรรม (ต่อ) Industry (Contd.) | | | | | | | | | | ไม่ทราบ | INCOME CLASS |
|---------------------|---|---|--|-----------------------|--|--|--|---|---------|-----------------------|---------|--------------|
| | สื่อกลางทางการเงิน Financial intermediation | อสังหาริมทรัพย์ และการให้เช่า & Renting | บริหารราชการ และป้องกันประเทศ Public adminis- tration & Defence | การศึกษา Education | ด้านสุขภาพและ สังคมสงเคราะห์ Health & Social work | บริการ ชุมชน สังคม Other community & Social with employed persons | ลูกจ้างในครัว- เรือนส่วนบุคคล Private households | องค์กร ระหว่างประเทศ Extra-territorial organizations | ไม่ทราบ | | | |
| ชาย | 44.7 | 85.9 | 157.9 | 77.9 | 27.7 | 51.4 | 6.6 | - | 9.0 | MALE | | |
| ต่ำกว่า 1,501 บาท | - | 0.4 | 0.2 | - | 0.5 | 1.6 | 0.5 | - | - | Less than 1,501 Baht | | |
| 1,501 - 2,500 บาท | - | 0.0 | 4.3 | 0.1 | 0.3 | 4.1 | 1.3 | - | - | 1,501 - 2,500 Baht | | |
| 2,501 - 3,500 บาท | - | 0.4 | 1.7 | 0.6 | 0.9 | 4.6 | 1.3 | - | - | 2,501 - 3,500 Baht | | |
| 3,501 - 4,500 บาท | 1.1 | 8.1 | 3.4 | 0.9 | 2.0 | 4.4 | 0.2 | - | - | 3,501 - 4,500 Baht | | |
| 4,501 - 5,500 บาท | 3.4 | 14.4 | 13.6 | 3.0 | 5.3 | 10.9 | 0.6 | - | - | 4,501 - 5,500 Baht | | |
| 5,501 - 6,500 บาท | 3.8 | 22.7 | 12.3 | 2.1 | 1.0 | 10.4 | 1.3 | - | - | 5,501 - 6,500 Baht | | |
| 6,501 - 7,500 บาท | 2.1 | 12.8 | 11.3 | 3.0 | 1.1 | 4.1 | 0.5 | - | - | 6,501 - 7,500 Baht | | |
| 7,501 - 10,000 บาท | 7.7 | 11.8 | 25.6 | 15.3 | 3.6 | 4.7 | 0.7 | - | 1.0 | 7,501 - 10,000 Baht | | |
| 10,001 - 15,000 บาท | 6.5 | 7.2 | 44.4 | 16.4 | 6.8 | 3.6 | 0.2 | - | 0.5 | 10,001 - 15,000 Baht | | |
| 15,001 - 20,000 บาท | 6.9 | 2.8 | 17.6 | 6.3 | 2.4 | 1.7 | - | - | - | 15,001 - 20,000 Baht | | |
| 20,001 - 30,000 บาท | 8.4 | 1.4 | 11.9 | 22.8 | 2.0 | 1.0 | - | - | 0.3 | 20,001 - 30,000 Baht | | |
| มากกว่า 30,000 บาท | 3.9 | 1.0 | 9.3 | 6.5 | 0.9 | 0.4 | - | - | 0.3 | More than 30,000 Baht | | |
| ไม่ทราบ | 1.0 | 2.8 | 2.2 | 1.2 | 0.7 | 0.1 | - | - | 6.9 | Unknown | | |
| หญิง | 52.4 | 61.3 | 104.0 | 142.8 | 98.0 | 64.1 | 34.4 | 0.2 | 11.4 | FEMALE | | |
| ต่ำกว่า 1,501 บาท | - | 0.5 | 0.8 | - | 1.1 | 1.3 | 1.1 | - | - | Less than 1,501 Baht | | |
| 1,501 - 2,500 บาท | - | 0.5 | 2.2 | 0.5 | 1.1 | 1.6 | 3.7 | - | - | 1,501 - 2,500 Baht | | |
| 2,501 - 3,500 บาท | - | 1.0 | 1.6 | 1.1 | 1.4 | 10.1 | 11.0 | - | - | 2,501 - 3,500 Baht | | |
| 3,501 - 4,500 บาท | 0.3 | 8.4 | 2.4 | 5.8 | 6.2 | 14.4 | 8.9 | - | 1.1 | 3,501 - 4,500 Baht | | |
| 4,501 - 5,500 บาท | 1.2 | 18.3 | 9.7 | 8.3 | 13.5 | 12.7 | 4.5 | 0.2 | 2.0 | 4,501 - 5,500 Baht | | |
| 5,501 - 6,500 บาท | 4.4 | 9.4 | 7.9 | 5.1 | 5.8 | 8.0 | 2.1 | - | - | 5,501 - 6,500 Baht | | |
| 6,501 - 7,500 บาท | 3.3 | 5.7 | 12.1 | 17.4 | 9.5 | 6.6 | 2.1 | - | 0.3 | 6,501 - 7,500 Baht | | |
| 7,501 - 10,000 บาท | 9.4 | 7.8 | 20.0 | 23.9 | 16.0 | 4.8 | 0.9 | - | 3.6 | 7,501 - 10,000 Baht | | |
| 10,001 - 15,000 บาท | 13.2 | 4.5 | 26.5 | 21.9 | 19.9 | 2.4 | 0.2 | - | 1.3 | 10,001 - 15,000 Baht | | |
| 15,001 - 20,000 บาท | 10.2 | 2.3 | 9.7 | 13.3 | 11.8 | 1.0 | - | - | 0.7 | 15,001 - 20,000 Baht | | |
| 20,001 - 30,000 บาท | 4.9 | 1.8 | 7.3 | 34.3 | 9.1 | 0.4 | - | - | - | 20,001 - 30,000 Baht | | |
| มากกว่า 30,000 บาท | 2.7 | 0.4 | 2.9 | 9.6 | 1.3 | 0.3 | - | - | - | More than 30,000 Baht | | |
| ไม่ทราบ | 3.0 | 0.8 | 1.0 | 1.7 | 1.3 | 0.4 | - | - | 2.5 | Unknown | | |

ภาคเหนือ

ตารางสถิติ ภาคเหนือ

- ตารางที่ 1 จำนวนประชากร จำแนกตามกลุ่มอายุ สถานภาพแรงงาน และ เพศ
- ตารางที่ 2 จำนวนประชากรอายุ 15 ปี ขึ้นไป จำแนกตามสถานภาพสมรส สถานภาพแรงงาน และ เพศ
- ตารางที่ 3 จำนวนประชากรอายุ 15 ปีขึ้นไป จำแนกตามระดับการศึกษาที่สำเร็จ สถานภาพแรงงาน และ เพศ
- ตารางที่ 4 ผู้มีงานทำ จำแนกตามระดับการศึกษาที่สำเร็จ อาชีพ และ เพศ
- ตารางที่ 5 ผู้มีงานทำ จำแนกตามระดับการศึกษาที่สำเร็จ อุตสาหกรรม และ เพศ
- ตารางที่ 6 ผู้มีงานทำ จำแนกตามสถานภาพการทำงาน อาชีพ และ เพศ
- ตารางที่ 7 ผู้มีงานทำ จำแนกตามสถานภาพการทำงาน อุตสาหกรรม และ เพศ
- ตารางที่ 8 ผู้มีงานทำ จำแนกตามอาชีพ จำนวนชั่วโมงทำงานต่อสัปดาห์ การมีเวลาเหลือพอที่จะทำงานเพิ่มขึ้น และ เพศ
- ตารางที่ 9 ผู้มีงานทำ จำแนกตามอุตสาหกรรม จำนวนชั่วโมงทำงานต่อสัปดาห์ การมีเวลาเหลือพอที่จะทำงานเพิ่มขึ้น และ เพศ
- ตารางที่ 10 ผู้มีงานทำ จำแนกตามสถานภาพการทำงาน จำนวนชั่วโมงทำงานต่อสัปดาห์ การมีเวลาเหลือพอที่จะทำงานเพิ่มขึ้น และ เพศ
- ตารางที่ 11 ผู้มีงานทำ จำแนกตามกลุ่มอายุ ชั่วโมงการทำงานต่อสัปดาห์ การมีเวลาเหลือพอที่จะทำงานเพิ่มขึ้น และ เพศ
- ตารางที่ 12 จำนวนผู้ว่างงาน ที่หางานทำ จำแนกตามระยะเวลาที่หางานทำ ระดับการศึกษาที่สำเร็จ และ เพศ
- ตารางที่ 13 จำนวนผู้ว่างงาน ที่เคยทำงานมาก่อน จำแนกอาชีพที่ทำครั้งสุดท้าย อุตสาหกรรมที่ทำครั้งสุดท้าย และ เพศ
- ตารางที่ 14 ลูกจ้าง จำแนกตามค่าจ้างเฉลี่ย ผลประโยชน์อื่นๆ ที่ได้รับ อุตสาหกรรม และ เพศ
- ตารางที่ 15 ลูกจ้างเอกชน จำแนกตามค่าจ้างเฉลี่ย ผลประโยชน์อื่นๆ ที่ได้รับ อุตสาหกรรม และ เพศ
- ตารางที่ 16 ลูกจ้างรัฐบาล จำแนกตามค่าจ้างเฉลี่ย ผลประโยชน์อื่นๆ ที่ได้รับ อุตสาหกรรม และ เพศ
- ตารางที่ 17 ลูกจ้าง จำแนกตาม อาชีพ ระดับของรายได้ และ เพศ
- ตารางที่ 18 ลูกจ้าง จำแนกตาม อุตสาหกรรม ระดับของรายได้ และ เพศ

ตารางที่ 1 จำนวนประชากร จำแนกตามกลุ่มอายุ สถานภาพแรงงาน และเพศ ภาคเหนือ

TABLE 1 POPULATION BY AGE GROUP, LABOR FORCE STATUS AND SEX , NORTHERN REGION

ไตรมาสที่ 2/2549 : Quarter 2/2006

หน่วยเป็นพัน : in Thousands

| สถานภาพแรงงาน | รวม | | | | | | | LABOR FORCE STATUS | | |
|----------------------------------|---------------------|---------|-------|-------|-------|-------|---------|--------------------|---------|------------------------------------|
| | กลุ่มอายุ Age Group | | | | | | | | | |
| | < 15 | 15-19 | 20-24 | 25-29 | 30-34 | 35-39 | 40-49 | 50-59 | >= 60 | |
| ยอดรวม | 11,713.5 | 2,536.7 | 936.8 | 878.4 | 792.9 | 789.3 | 2,031.0 | 1,379.9 | 1,445.0 | TOTAL |
| กำลังแรงงานรวม | 6,564.8 | - | 287.9 | 596.9 | 693.6 | 697.4 | 1,828.9 | 1,113.3 | 517.3 | Total Labor Force |
| 1. กำลังแรงงานปัจจุบัน | 6,531.6 | - | 287.6 | 593.5 | 691.5 | 692.6 | 1,820.7 | 1,105.6 | 515.2 | 1. Current labor force |
| 1.1 ผู้มีงานทำ | 6,435.4 | - | 274.5 | 551.8 | 681.0 | 688.6 | 1,806.9 | 1,102.0 | 514.2 | 1.1 Employed |
| -ทำงาน | 6,258.9 | - | 274.2 | 544.1 | 664.1 | 666.5 | 1,754.9 | 1,060.7 | 495.8 | - At work |
| -ไม่ทำงานแต่มีงานประจำ | 176.5 | - | 0.3 | 7.8 | 16.8 | 22.1 | 17.9 | 41.3 | 18.4 | - With job but not at work |
| 1.2 ผู้ว่างงาน | 96.2 | - | 13.1 | 41.7 | 10.5 | 4.0 | 13.8 | 3.6 | 1.0 | 1.2 Unemployed |
| -หางานทำ | 18.0 | - | 1.7 | 10.3 | 3.4 | 0.1 | 1.2 | 0.7 | 0.1 | - Looking for work |
| -ไม่หางานทำพร้อมที่จะทำงาน | 78.2 | - | 11.4 | 31.4 | 7.1 | 3.9 | 12.6 | 2.9 | 0.9 | - Not looking/available for work |
| 2. กำลังแรงงานที่รอฤดูกาล | 33.1 | - | 0.3 | 3.4 | 2.1 | 4.8 | 8.2 | 7.7 | 2.1 | 2. Seasonally inactive labor force |
| ผู้ไม่อยู่ในกำลังแรงงาน | 2,612.1 | - | 648.9 | 281.5 | 99.3 | 91.9 | 202.1 | 266.6 | 927.7 | Persons not in Labor Force |
| 1. ทำงานบ้าน | 774.0 | - | 32.9 | 87.5 | 71.2 | 62.9 | 147.7 | 176.0 | 139.1 | 1. Household work |
| 2. เรียนหนังสือ | 731.5 | - | 582.6 | 142.0 | 5.7 | 0.4 | 0.0 | - | 0.8 | 2. Studies |
| 3. ยังเด็ก ขรา/ไม่สามารถทำงานได้ | 937.9 | - | 8.8 | 15.7 | 15.8 | 12.9 | 35.3 | 53.7 | 770.0 | 3. Too young/old/incapable of work |
| 4. อื่น ๆ | 168.7 | - | 24.6 | 36.4 | 6.6 | 15.8 | 19.2 | 36.9 | 17.8 | 4. Others |
| ผู้มีอายุต่ำกว่า 15 ปี | 2,536.7 | 2,536.7 | - | - | - | - | - | - | - | Persons under 15 years of age |

ตารางที่ 1 จำนวนประชากร จำแนกตามกลุ่มอายุ สถานภาพแรงงาน และเพศ ภาคเหนือ
Table 1 POPULATION BY AGE GROUP, LABOR FORCE STATUS AND SEX , NORTHERN REGION

ไตรมาสที่ 2/2549 : Quarter 2/2006

หน่วยเป็นพัน : In Thousands

| สถานภาพแรงงาน | กลุ่มอายุ Age Group | | | | | | | LABOR FORCE STATUS | | |
|----------------------------------|---------------------|-------|-------|-------|-------|-------|---------|--------------------|-------|------------------------------------|
| | <15 | 15-19 | 20-24 | 25-29 | 30-34 | 35-39 | 40-49 | | 50-59 | >=60 |
| รวม | | | | | | | | | | |
| Total | | | | | | | | | | |
| ชาย | 5,759.7 | 476.7 | 443.2 | 402.9 | 389.3 | 442.7 | 975.6 | 669.4 | 672.7 | MALE |
| กำลังแรงงานรวม | 3,566.3 | 180.2 | 334.9 | 384.5 | 371.5 | 419.5 | 940.4 | 612.7 | 322.6 | Total Labor Force |
| 1. กำลังแรงงานปัจจุบัน | 3,557.2 | 179.9 | 334.0 | 384.0 | 369.3 | 418.5 | 937.6 | 611.5 | 322.5 | 1. Current labor force |
| 1.1 ผู้มีงานทำ | 3,511.1 | 176.1 | 313.9 | 378.3 | 366.0 | 415.7 | 929.3 | 609.7 | 322.2 | 1.1 Employed |
| - ทำงาน | 3,397.1 | 176.0 | 308.9 | 369.8 | 351.9 | 405.9 | 896.7 | 579.4 | 308.6 | - At work |
| - ไม่ทำงานแต่มีงานประจำ | 114.0 | 0.1 | 5.0 | 8.5 | 14.1 | 9.8 | 32.6 | 30.3 | 13.6 | - With job but not at work |
| 1.2 ผู้ว่างงาน | 46.1 | 3.8 | 20.1 | 5.7 | 3.3 | 2.9 | 8.3 | 1.8 | 0.3 | 1.2 Unemployed |
| - หางานทำ | 9.7 | 0.5 | 5.3 | 2.4 | 0.1 | - | 0.7 | 0.7 | 0.1 | - Looking for work |
| - ไม่หางานทำพร้อมที่จะทำงาน | 36.4 | 3.4 | 14.9 | 3.3 | 3.3 | 2.9 | 7.6 | 1.1 | 0.2 | - Not looking/available for work |
| 2. กำลังแรงงานที่รอฤดูกาล | 9.1 | 0.3 | 0.9 | 0.6 | 2.2 | 1.0 | 2.8 | 1.2 | 0.1 | 2. Seasonally inactive labor force |
| ผู้ไม่อยู่ในกำลังแรงงาน | 906.1 | 296.5 | 108.3 | 18.4 | 17.7 | 23.2 | 35.2 | 56.7 | 350.1 | Persons not in Labor Force |
| 1. ทำงานบ้าน | 29.5 | 1.8 | 4.6 | 0.2 | 0.9 | 0.8 | 8.3 | 6.4 | 6.5 | 1. Household work |
| 2. เรียนหนังสือ | 354.0 | 274.2 | 75.3 | 4.3 | 0.2 | - | - | - | - | 2. Studies |
| 3. ยังเด็ก/ชรา/ไม่สามารถทำงานได้ | 421.7 | 5.0 | 5.9 | 9.6 | 9.4 | 16.6 | 16.9 | 28.4 | 330.1 | 3. Too young/old/incapable of work |
| 4. อื่น ๆ | 101.0 | 15.6 | 22.6 | 4.3 | 7.3 | 5.8 | 10.0 | 21.9 | 13.5 | 4. Others |
| ผู้มีอายุต่ำกว่า 15 ปี | 1,287.2 | - | - | - | - | - | - | - | - | Persons under 15 years of age |
| หญิง | 5,953.9 | 460.1 | 435.2 | 389.9 | 400.1 | 481.0 | 1,055.4 | 710.5 | 772.3 | FEMALE |
| กำลังแรงงานรวม | 2,998.4 | 107.7 | 262.0 | 309.1 | 325.9 | 410.1 | 888.4 | 500.6 | 194.6 | Total Labor Force |
| 1. กำลังแรงงานปัจจุบัน | 2,974.4 | 107.7 | 259.5 | 307.5 | 323.3 | 406.4 | 883.1 | 494.2 | 192.7 | 1. Current labor force |
| 1.1 ผู้มีงานทำ | 2,924.3 | 98.4 | 238.0 | 302.7 | 322.7 | 400.8 | 877.6 | 492.3 | 192.0 | 1.1 Employed |
| - ทำงาน | 2,861.8 | 98.3 | 235.2 | 294.4 | 314.6 | 392.7 | 858.1 | 481.4 | 187.1 | - At work |
| - ไม่ทำงานแต่มีงานประจำ | 62.6 | 0.1 | 2.8 | 8.3 | 8.0 | 8.1 | 19.4 | 11.0 | 4.9 | - With job but not at work |
| 1.2 ผู้ว่างงาน | 50.1 | 9.3 | 21.6 | 4.8 | 0.7 | 5.7 | 5.6 | 1.8 | 0.7 | 1.2 Unemployed |
| - หางานทำ | 8.4 | 1.3 | 5.0 | 1.1 | 0.1 | 0.4 | 0.5 | - | - | - Looking for work |
| - ไม่หางานทำพร้อมที่จะทำงาน | 41.8 | 8.1 | 16.6 | 3.7 | 0.6 | 5.2 | 5.1 | 1.8 | 0.7 | - Not looking/available for work |
| 2. กำลังแรงงานที่รอฤดูกาล | 24.0 | 0.1 | 2.5 | 1.6 | 2.5 | 3.7 | 5.3 | 6.4 | 2.0 | 2. Seasonally inactive labor force |
| ผู้ไม่อยู่ในกำลังแรงงาน | 1,706.0 | 352.3 | 173.2 | 80.9 | 74.2 | 70.9 | 166.9 | 209.9 | 577.6 | Persons not in Labor Force |
| 1. ทำงานบ้าน | 744.6 | 31.1 | 82.9 | 71.0 | 62.0 | 56.1 | 139.3 | 169.6 | 132.6 | 1. Household work |
| 2. เรียนหนังสือ | 377.6 | 308.4 | 66.7 | 1.4 | 0.2 | - | 0.0 | - | 0.8 | 2. Studies |
| 3. ยังเด็ก/ชรา/ไม่สามารถทำงานได้ | 516.2 | 3.8 | 9.8 | 6.2 | 3.5 | 9.3 | 18.4 | 25.3 | 439.9 | 3. Too young/old/incapable of work |
| 4. อื่น ๆ | 67.7 | 9.0 | 13.8 | 2.3 | 8.5 | 5.6 | 9.2 | 15.0 | 4.3 | 4. Others |
| ผู้มีอายุต่ำกว่า 15 ปี | 1,249.5 | - | - | - | - | - | - | - | - | Persons under 15 years of age |

ตารางที่ 2 จำนวนประชากรอายุ 15 ปีขึ้นไป จำแนกตามสถานภาพสมรส สถานภาพแรงงาน และเพศ ภาคเหนือ

TABLE 2 POPULATION 15 YEARS AND OVER BY MARITAL STATUS, LABOR FORCE STATUS AND SEX , NORTHERN REGION

ไตรมาสที่ 2/2549 : Quarter 2/2006

หน่วยเป็นพัน : In Thousands

| สถานภาพแรงงาน | เคยสมรส Ever-Married | | | | | LABOR FORCE STATUS |
|----------------------------------|----------------------|----------------|----------------|---------------|---------------|--------------------|
| | รวม | โสด Single | สมรส Married | หม้าย Widowed | หย่า Divorced | |
| ยอดรวม | 9,176.9 | 2,101.9 | 6,107.3 | 714.8 | 134.8 | 1.6 |
| กำลังแรงงานรวม | 6,564.8 | 1,180.9 | 4,925.0 | 256.2 | 109.4 | 0.1 |
| 1. กำลังแรงงานปัจจุบัน | 6,531.6 | 1,175.2 | 4,898.8 | 255.9 | 109.2 | 0.1 |
| 1.1 ผู้มีงานทำ | 6,435.4 | 1,118.7 | 4,865.3 | 254.9 | 105.5 | 0.1 |
| - ทำงาน | 6,258.9 | 1,095.6 | 4,723.5 | 246.7 | 103.6 | 0.1 |
| - ไม่ทำงานแต่มีงานประจำ | 176.5 | 23.2 | 141.8 | 8.2 | 1.9 | - |
| 1.2 ผู้ว่างงาน | 96.2 | 56.5 | 33.5 | 0.9 | 3.7 | - |
| - ทำงานทำ | 18.0 | 13.3 | 3.8 | - | 0.9 | - |
| - ไม่ทำงานทำพร้อมที่จะทำงาน | 78.2 | 43.2 | 29.7 | 0.9 | 2.8 | - |
| 2. กำลังแรงงานที่รอดูกาล | 33.1 | 5.7 | 26.3 | 0.4 | 0.2 | - |
| ผู้ไม่อยู่ในกำลังแรงงาน | 2,612.1 | 921.0 | 1,182.2 | 458.5 | 25.4 | 1.6 |
| 1. ทำงานบ้าน | 774.0 | 46.0 | 643.8 | 68.2 | 7.1 | 1.1 |
| 2. เรียนหนังสือ | 731.5 | 714.5 | 15.9 | 0.4 | 0.8 | - |
| 3. ยังเด็ก หรือไม่สามารถทำงานได้ | 937.9 | 97.7 | 435.3 | 379.4 | 13.9 | 0.5 |
| 4. อื่น ๆ | 168.7 | 62.9 | 87.2 | 10.5 | 3.7 | - |

ตารางที่ 2 จำนวนประชากรอายุ 15 ปีขึ้นไป จำแนกตามสถานภาพสมรส สถานภาพแรงงาน และเพศ ภาคเหนือ

TABLE 2 POPULATION 15 YEARS AND OVER BY MARITAL STATUS, LABOR FORCE STATUS AND SEX, NORTHERN REGION

ไตรมาสที่ 2/2549 : Quarter 2/2006

หน่วยเป็นพัน : In Thousands

| สถานภาพแรงงาน | รวม | | | | เคยสมรส Ever-Married | | | | LABOR FORCE STATUS | |
|-----------------------------------|---------|------------|--------------|---------------|----------------------|----------------------|-----------------|-------------------|----------------------------|------------------------------------|
| | Total | โสด Single | สมรส Married | หม้าย Widowed | หย่า Divorced | แยกกันอยู่ Separated | ไม่ทราบ Unknown | Total Labor Force | Persons not in Labor Force | |
| ชาย | | | | | | | | | | MALE |
| กำลังแรงงานรวม | 4,472.4 | 1,228.6 | 2,970.7 | 167.5 | 54.3 | 51.4 | - | | | |
| 1. กำลังแรงงานปัจจุบัน | 3,566.3 | 772.6 | 2,642.4 | 66.3 | 42.7 | 42.4 | - | | | Total Labor Force |
| 1.1 ผู้มีงานทำ | 3,557.2 | 769.5 | 2,636.8 | 66.2 | 42.5 | 42.2 | - | | | 1. Current labor force |
| - ทำงาน | 3,511.1 | 744.1 | 2,618.0 | 66.2 | 40.5 | 42.2 | - | | | 1.1 Employed |
| - ไม่ทำงานแต่มีงานประจำ | 3,397.1 | 730.1 | 2,521.5 | 63.3 | 40.1 | 42.1 | - | | | - At work |
| 1.2 ผู้ว่างงาน | 114.0 | 14.0 | 96.5 | 2.9 | 0.4 | 0.1 | - | | | - With job but not at work |
| - หางานทำ | 46.1 | 25.4 | 18.8 | - | 1.9 | - | - | | | 1.2 Unemployed |
| - ไม่หางานทำพร้อมที่จะทำงาน | 9.7 | 6.9 | 2.0 | - | 0.8 | - | - | | | - Looking for work |
| 2. กำลังแรงงานที่รอดูกิจการ | 36.4 | 18.5 | 16.8 | - | 1.1 | - | - | | | - Not looking/available for work |
| ผู้ไม่อยู่ในกำลังแรงงาน | 9.1 | 3.1 | 5.6 | 0.1 | 0.2 | 0.2 | - | | | 2. Seasonally inactive labor force |
| 1. ทำงานบ้าน | 906.1 | 456.0 | 328.4 | 101.2 | 11.6 | 9.0 | - | | | Persons not in Labor Force |
| 2. เรียนหนังสือ | 29.5 | 8.5 | 18.8 | 1.2 | 0.7 | 0.3 | - | | | 1. Household work |
| 3. ยังเด็ก หรือ ไม่สามารถทำงานได้ | 354.0 | 347.5 | 5.9 | - | 0.6 | - | - | | | 2. Studies |
| 4. อื่น ๆ | 421.7 | 54.1 | 258.0 | 95.2 | 8.8 | 5.7 | - | | | 3. Too young/old/incapable of work |
| | 101.0 | 46.0 | 45.6 | 4.8 | 1.6 | 3.0 | - | | | 4. Others |
| หญิง | | | | | | | | | | FEMALE |
| กำลังแรงงานรวม | 4,704.4 | 873.4 | 3,136.5 | 547.3 | 80.6 | 65.1 | 1.6 | | | |
| 1. กำลังแรงงานปัจจุบัน | 2,998.4 | 408.3 | 2,282.7 | 189.9 | 66.8 | 50.7 | 0.1 | | | Total Labor Force |
| 1.1 ผู้มีงานทำ | 2,974.4 | 405.7 | 2,262.0 | 189.6 | 66.8 | 50.3 | 0.1 | | | 1. Current labor force |
| - ทำงาน | 2,924.3 | 374.6 | 2,247.3 | 188.7 | 65.0 | 48.7 | 0.1 | | | 1.1 Employed |
| - ไม่ทำงานแต่มีงานประจำ | 2,861.8 | 365.5 | 2,202.0 | 183.4 | 63.5 | 47.4 | 0.1 | | | - At work |
| 1.2 ผู้ว่างงาน | 62.6 | 9.1 | 45.3 | 5.3 | 1.5 | 1.3 | - | | | - With job but not at work |
| - หางานทำ | 50.1 | 31.1 | 14.7 | 0.9 | 1.8 | 1.6 | - | | | 1.2 Unemployed |
| - ไม่หางานทำพร้อมที่จะทำงาน | 8.4 | 6.4 | 1.8 | - | 0.1 | 0.0 | - | | | - Looking for work |
| 2. กำลังแรงงานที่รอดูกิจการ | 41.8 | 24.7 | 12.9 | 0.9 | 1.7 | 1.6 | - | | | - Not looking/available for work |
| ผู้ไม่อยู่ในกำลังแรงงาน | 24.0 | 2.6 | 20.7 | 0.3 | - | 0.4 | - | | | 2. Seasonally inactive labor force |
| 1. ทำงานบ้าน | 1,706.0 | 465.0 | 853.9 | 357.4 | 13.8 | 14.3 | 1.6 | | | Persons not in Labor Force |
| 2. เรียนหนังสือ | 744.6 | 37.6 | 625.0 | 67.0 | 6.5 | 7.5 | 1.1 | | | 1. Household work |
| 3. ยังเด็ก หรือ ไม่สามารถทำงานได้ | 377.6 | 367.0 | 10.0 | 0.4 | 0.2 | - | - | | | 2. Studies |
| 4. อื่น ๆ | 516.2 | 43.6 | 177.4 | 284.2 | 5.1 | 5.4 | 0.5 | | | 3. Too young/old/incapable of work |
| | 67.7 | 16.9 | 41.6 | 5.8 | 2.1 | 1.4 | - | | | 4. Others |

ตารางที่ 3 จำนวนประชากรอายุ 15 ปีขึ้นไป จำแนกตามระดับการศึกษาที่สำเร็จ สถานภาพแรงงาน และเพศ ภาคเหนือ

TABLE 3 POPULATION 15 YEARS AND OVER BY LEVEL OF EDUCATIONAL ATTAINMENT, LABOR FORCE STATUS AND SEX , NORTHERN REGION

หน่วยเป็นพัน : in Thousands

| สถานภาพแรงงาน | มัธยมศึกษาตอนปลาย | | | | | | | | | | อุดมศึกษา | | | LABOR FORCE STATUS | |
|----------------------------------|-------------------|-------------------|-----------------------|----------------------|----------------------|----------|-----------------------|--------------------|----------------------|--------------|-----------------------|----------------------------------|---------|--------------------|------------------------------------|
| | รวม | ไม่มี การศึกษา | ต่ำกว่า ประถมศึกษา | ประถมศึกษา ตอนต้น | มัธยมศึกษา ตอนต้น | สายสามัญ | Upper Secondary Level | | | Higher Level | | | ไม่ทราบ | | อื่น ๆ |
| | | | | | | | Elementary | Lower Secondary | General/ Academic | Vocational | สายอาชีพ- การศึกษา | สายอาชีพ- Teacher Training | | | |
| ยอดรวม | 9,176.9 | 971.2 | 3,526.8 | 1,474.7 | 1,414.0 | 748.0 | 232.8 | 6.0 | 356.2 | 255.5 | 170.4 | 20.0 | 1.3 | 20.0 | TOTAL |
| กำลังแรงงานรวม | 6,564.8 | 557.7 | 2,590.3 | 1,235.3 | 827.0 | 487.3 | 162.5 | 2.7 | 322.6 | 213.7 | 148.1 | 16.5 | 1.0 | 16.5 | Total Labor Force |
| 1. กำลังแรงงานปัจจุบัน | 6,531.6 | 551.3 | 2,576.9 | 1,228.4 | 824.6 | 483.7 | 162.2 | 2.7 | 322.6 | 213.7 | 148.0 | 16.5 | 1.0 | 16.5 | 1. Current labor force |
| 1.1 ผู้มีงานทำ | 6,435.4 | 542.2 | 2,562.9 | 1,217.3 | 810.5 | 467.1 | 159.1 | 2.7 | 308.1 | 202.9 | 145.2 | 16.4 | 1.0 | 16.4 | 1.1 Employed |
| - ทำงาน | 6,258.9 | 530.0 | 2,484.5 | 1,185.9 | 794.0 | 456.9 | 154.7 | 2.7 | 304.8 | 201.1 | 127.4 | 16.3 | 0.6 | 16.3 | - At work |
| - ไม่ทำงานแต่มีงานประจำ | 176.5 | 12.2 | 78.5 | 31.4 | 16.5 | 10.2 | 4.4 | - | 3.3 | 1.8 | 17.8 | 0.1 | 0.5 | 0.1 | - With job but not at work |
| 1.2 ผู้ว่างงาน | 96.2 | 9.1 | 14.0 | 11.2 | 14.1 | 16.6 | 3.1 | - | 14.5 | 10.9 | 2.8 | 0.1 | - | 0.1 | 1.2 Unemployed |
| - หางานทำ | 18.0 | 0.7 | 1.4 | 0.7 | 4.8 | 1.5 | 1.9 | - | 3.9 | 1.7 | 1.5 | - | - | - | - Looking for work |
| - ไม่ทำงานทำพร้อมที่จะทำงาน | 78.2 | 8.5 | 12.6 | 10.5 | 9.3 | 15.1 | 1.1 | - | 10.6 | 9.2 | 1.3 | 0.1 | - | 0.1 | - Not looking/available for work |
| 2. กำลังแรงงานที่รอฤดูกาล | 33.1 | 6.5 | 13.3 | 6.9 | 2.5 | 3.6 | 0.3 | - | - | - | 0.1 | - | - | - | 2. Seasonally inactive labor force |
| ผู้ไม่อยู่ในกำลังแรงงาน | 2,612.1 | 413.5 | 936.5 | 239.4 | 587.0 | 260.7 | 70.3 | 3.3 | 336 | 41.7 | 22.3 | 3.4 | 0.3 | 3.4 | Persons not in Labor Force |
| 1. ทำงานบ้าน | 774.0 | 111.3 | 344.2 | 131.0 | 89.6 | 42.2 | 13.6 | 0.3 | 16.6 | 14.1 | 8.6 | 2.6 | - | 2.6 | 1. Household work |
| 2. เรียนหนังสือ | 731.5 | 0.4 | 0.3 | 47.8 | 432.5 | 186.2 | 47.9 | - | 2.5 | 13.5 | 0.4 | 0.1 | - | 0.1 | 2. Studies |
| 3. ยังเด็ก หรือไม่สามารถทำงานได้ | 937.9 | 288.5 | 553.5 | 35.4 | 28.7 | 12.6 | 1.7 | 2.3 | 3.6 | 4.0 | 6.9 | 0.5 | 0.3 | 0.5 | 3. Too young/old/incapable of work |
| 4. อื่น ๆ | 168.7 | 13.3 | 36.5 | 25.3 | 36.2 | 19.7 | 7.2 | 0.7 | 11.0 | 10.2 | 6.4 | 0.2 | - | 0.2 | 4. Others |

1/ รวมอาชีพระยะสั้น 1/ Including Short Course Vocational

ตารางที่ 3 จำนวนประชากรอายุ 15 ปีขึ้นไป จำนวนตามระดับการศึกษาที่สำเร็จ สถานภาพแรงงาน เพศ ภาคเหนือ

TABLE 3 POPULATION 15 YEARS AND OVER BY LEVEL OF EDUCATIONAL ATTAINMENT, LABOR FORCE STATUS, SEX, NORTHERN REGION

ไตรมาสที่ 2/2549 : Quarter 2/2006

หน่วยเป็นพัน : in Thousands

| สถานภาพแรงงาน | รวม | ไม่มี การศึกษา | ต่ำกว่า ประถมศึกษา | ประถมศึกษา | มัธยมศึกษา ตอนต้น | มัธยมศึกษาตอนปลาย | | | | | | อื่นๆ | ไม่ทราบ | LABOR FORCE STATUS |
|----------------------------------|---------|-------------------|-----------------------|------------|----------------------|-----------------------|------------|-----------|----------------------|------------|---------------------|-------|---------|------------------------------------|
| | | | | | | Upper Secondary Level | | | Higher Level | | | | | |
| | | | | | | None | Elementary | Secondary | General/ Academic | Vocational | Teacher Training | | | |
| ชาย | 4,472.4 | 337.5 | 1,664.6 | 788.8 | 770.9 | 395.0 | 140.8 | 2.0 | 157.9 | 135.5 | 70.4 | 8.5 | 0.6 | MALE |
| กำลังแรงงานรวม | 3,566.3 | 243.1 | 1,359.7 | 720.8 | 513.4 | 292.3 | 104.2 | 0.8 | 147.1 | 115.1 | 61.5 | 8.1 | 0.3 | Total Labor Force |
| 1. กำลังแรงงานปัจจุบัน | 3,557.2 | 242.0 | 1,356.6 | 716.5 | 513.2 | 290.0 | 104.2 | 0.8 | 147.1 | 115.1 | 61.5 | 8.1 | 0.3 | 1. Current labor force |
| 1.1 ผู้มีงานทำ | 3,511.1 | 235.9 | 1,348.6 | 712.5 | 506.6 | 281.0 | 102.2 | 0.8 | 143.7 | 111.1 | 60.3 | 8.1 | 0.3 | 1.1 Employed |
| - ทำงาน | 3,397.1 | 226.6 | 1,294.0 | 690.8 | 485.0 | 274.1 | 101.8 | 0.8 | 142.5 | 109.9 | 53.2 | 8.1 | 0.3 | - At work |
| - ไม่ทำงานแต่มีงานประจำ | 114.0 | 9.3 | 54.5 | 21.7 | 11.6 | 6.9 | 0.4 | - | 1.2 | 1.2 | 7.1 | - | - | - With job but not at work |
| 1.2 ผู้ว่างงาน | 46.1 | 6.1 | 8.0 | 6.0 | 6.5 | 9.0 | 2.0 | - | 3.4 | 4.0 | 1.2 | - | - | 1.2 Unemployed |
| - หางานทำ | 9.7 | 0.6 | 1.0 | 0.7 | 3.5 | 0.7 | 1.6 | - | 0.8 | 0.9 | - | - | - | - Looking for work |
| - ไม่หางานทำพร้อมที่จะทำงาน | 36.4 | 5.5 | 7.0 | 5.3 | 3.0 | 8.3 | 0.4 | - | 2.6 | 3.1 | 1.2 | - | - | - Not looking/available for work |
| 2. กำลังแรงงานที่รอฤดูกาล | 9.1 | 1.1 | 3.2 | 2.3 | 0.2 | 2.3 | 0.1 | - | - | - | - | - | - | 2. Seasonally inactive labor force |
| ผู้ไม่อยู่ในกำลังแรงงาน | 906.1 | 94.4 | 304.9 | 68.1 | 257.6 | 102.7 | 36.6 | 1.2 | 10.8 | 20.5 | 8.9 | 0.3 | 0.3 | Persons not in Labor Force |
| 1. ทำงานมัน | 295.0 | 3.6 | 13.7 | 2.6 | 3.1 | 1.0 | 2.3 | 0.0 | 0.2 | 0.4 | 2.5 | - | - | 1. Household work |
| 2. เรียนหนังสือ | 354.0 | - | 0.1 | 28.1 | 207.2 | 80.1 | 27.8 | - | 1.1 | 9.5 | - | 0.1 | - | 2. Studies |
| 3. ยั้งเด็กหรือไม่สามารถทำงานได้ | 421.7 | 85.5 | 270.7 | 25.2 | 20.0 | 8.7 | 1.6 | 0.5 | 2.4 | 3.1 | 3.4 | 0.2 | 0.3 | 3. Too young/old/incapable of work |
| 4. อื่นๆ | 101.0 | 5.3 | 20.3 | 12.2 | 27.2 | 12.9 | 4.9 | 0.6 | 7.1 | 7.5 | 3.0 | - | - | 4. Others |
| หญิง | 4,704.4 | 633.7 | 1,862.1 | 685.9 | 643.1 | 353.0 | 92.0 | 4.1 | 186.4 | 119.9 | 100.0 | 11.5 | 0.7 | FEMALE |
| กำลังแรงงานรวม | 2,998.4 | 314.7 | 1,230.5 | 514.5 | 313.7 | 195.0 | 58.2 | 1.9 | 175.5 | 98.7 | 86.6 | 8.4 | 0.7 | Total Labor Force |
| 1. กำลังแรงงานปัจจุบัน | 2,974.4 | 309.3 | 1,220.4 | 509.9 | 311.4 | 193.7 | 58.0 | 1.9 | 175.5 | 98.7 | 86.5 | 8.4 | 0.7 | 1. Current labor force |
| 1.1 ผู้มีงานทำ | 2,924.3 | 306.2 | 1,214.4 | 504.7 | 303.9 | 186.1 | 56.9 | 1.9 | 164.4 | 91.8 | 84.9 | 8.3 | 0.7 | 1.1 Employed |
| - ทำงาน | 2,861.8 | 303.4 | 1,190.5 | 495.0 | 299.0 | 182.8 | 53.0 | 1.9 | 162.3 | 91.2 | 74.3 | 8.2 | 0.3 | - At work |
| - ไม่ทำงานแต่มีงานประจำ | 62.6 | 2.8 | 23.9 | 9.7 | 4.9 | 3.3 | 4.0 | - | 2.1 | 0.6 | 10.7 | 0.1 | 0.5 | - With job but not at work |
| 1.2 ผู้ว่างงาน | 50.1 | 3.0 | 6.0 | 5.2 | 7.5 | 7.6 | 1.1 | - | 11.1 | 6.9 | 1.6 | 0.1 | - | 1.2 Unemployed |
| - หางานทำ | 8.4 | 0.1 | 0.4 | 0.0 | 1.3 | 0.9 | 0.3 | - | 3.1 | 0.8 | 1.5 | - | - | - Looking for work |
| - ไม่หางานทำพร้อมที่จะทำงาน | 41.8 | 2.9 | 5.6 | 5.1 | 6.2 | 6.8 | 0.7 | - | 8.0 | 6.1 | 0.1 | 0.1 | - | - Not looking/available for work |
| 2. กำลังแรงงานที่รอฤดูกาล | 24.0 | 5.4 | 10.2 | 4.6 | 2.3 | 1.3 | 0.2 | - | - | - | 0.1 | - | - | 2. Seasonally inactive labor force |
| ผู้ไม่อยู่ในกำลังแรงงาน | 1,706.0 | 319.1 | 631.6 | 171.4 | 329.4 | 158.0 | 33.8 | 2.2 | 22.8 | 21.3 | 13.4 | 3.1 | - | Persons not in Labor Force |
| 1. ทำงานมัน | 744.6 | 107.7 | 330.4 | 128.4 | 86.4 | 41.2 | 11.3 | 0.2 | 16.4 | 13.7 | 6.2 | 2.6 | - | 1. Household work |
| 2. เรียนหนังสือ | 377.6 | 0.4 | 0.2 | 19.7 | 225.3 | 106.1 | 20.1 | - | 1.4 | 4.1 | 0.4 | - | - | 2. Studies |
| 3. ยั้งเด็กหรือไม่สามารถทำงานได้ | 516.2 | 202.9 | 282.8 | 10.2 | 8.7 | 3.9 | 0.2 | 1.8 | 1.2 | 0.8 | 3.5 | 0.2 | - | 3. Too young/old/incapable of work |
| 4. อื่นๆ | 67.7 | 8.0 | 18.2 | 13.1 | 9.0 | 6.8 | 2.3 | 0.1 | 3.9 | 2.7 | 3.4 | 0.2 | - | 4. Others |

1/ รวมอาชีพอิสระระดับต้น 2/ Including Short Course Vocational

ตารางที่ 4 จำนวนผู้จ้างทำ จำนวนผู้จ้างทำ จำนวนตามระดับการศึกษาที่สำเร็จ อาชีพ และเพศ ภาคเหนือ
TABLE 4 EMPLOYED PERSONS BY LEVEL OF EDUCATIONAL ATTAINMENT, OCCUPATION AND SEX , NORTHERN REGION

| อาชีพ Occupation | รวม Total | ไม่มี การศึกษา None | ต่ำกว่า ประถมศึกษา Less than Elementary | ประถมศึกษา Elementary | มัธยมศึกษาตอนปลาย Upper Secondary Level | | | | อุดมศึกษา Higher Level | | อื่นๆ/ Others | ไม่ทราบ Unknown | OCCUPATION | |
|--|--------------|---------------------------|--|--------------------------|--|--|----------------------------------|----------------------------------|---|------------------------|------------------|--------------------|------------|---|
| | | | | | ไม่ มีการศึกษา No Education | มัธยมศึกษา ตอนต้น Lower Secondary | สายสามัญ General/ Academic | สายอาชีพ- ศึกษา Vocational | สายวิชา- การศึกษา Teacher Training | สายวิชาการ Academic | | | | สายวิชาชีพ Higher Technical Education |
| ยอดรวม | 6,435.4 | 542.2 | 2,562.9 | 1,217.3 | 810.5 | 467.1 | 159.1 | 2.7 | 308.1 | 202.9 | 145.2 | 16.4 | 1.0 | TOTAL |
| 1. ผู้บัญญัติกฎหมาย ข้าราชการระดับอาวุโส และผู้จัดการ | 458.4 | 16.8 | 202.5 | 62.3 | 56.9 | 34.3 | 12.5 | 0.1 | 38.6 | 19.5 | 14.6 | 0.4 | - | 1. Legislators, senior officials and managers |
| 2. ผู้ประกอบวิชาชีพด้านต่างๆ | 208.2 | - | 0.4 | 1.7 | 4.7 | 3.5 | 4.5 | 0.1 | 68.5 | 22.8 | 101.8 | 0.1 | 0.2 | 2. Professionals |
| 3. ผู้ประกอบวิชาชีพด้านเทคนิคสาขาต่างๆ และอาชีพที่เกี่ยวข้อง | 163.9 | 7.7 | 7.3 | 5.0 | 12.0 | 14.2 | 28.1 | 0.3 | 54.8 | 29.0 | 5.2 | 0.3 | - | 3. Technicians and associate professionals |
| 4. เสมียน | 170.7 | - | 3.5 | 6.3 | 14.0 | 25.5 | 21.4 | 0.2 | 63.1 | 32.6 | 3.8 | 0.4 | - | 4. Clerks |
| 5. พนักงานบริการและพนักงานในร้านค้า และตลาด | 837.5 | 29.7 | 275.7 | 126.2 | 146.3 | 120.9 | 30.0 | 0.6 | 54.9 | 40.2 | 8.3 | 4.6 | 0.1 | 5. Service workers and shop and market sales workers |
| 6. ผู้ปฏิบัติงานที่มีฝีมือในด้านเกษตร และการประมง | 2,589.5 | 313.9 | 1,302.3 | 558.9 | 250.5 | 113.7 | 17.3 | 0.4 | 9.5 | 13.8 | 6.6 | 2.1 | 0.5 | 6. Skilled agricultural and fishery workers |
| 7. ผู้ปฏิบัติงานด้านความสามารถทางฝีมือ และธุรกิจการค้าที่เกี่ยวข้อง | 784.2 | 47.9 | 306.1 | 177.2 | 125.8 | 57.0 | 21.8 | 0.9 | 10.5 | 31.1 | 3.4 | 2.4 | 0.1 | 7. Craft and related trades workers |
| 8. ผู้ปฏิบัติงานโรงงานและเครื่องจักร และผู้ปฏิบัติงานด้านกลไกประกอบ | 304.7 | 6.8 | 76.6 | 60.7 | 77.3 | 50.6 | 13.5 | 0.1 | 5.7 | 10.3 | 0.4 | 2.7 | - | 8. Plant and machine operators and assemblers |
| 9. อาชีพพื้นฐานต่างๆ ในด้านเกษตร และการให้บริการ | 918.3 | 119.3 | 388.5 | 219.1 | 123.0 | 47.3 | 10.1 | 0.1 | 2.5 | 3.5 | 1.2 | 3.5 | 0.2 | 9. Elementary occupations |
| 10. คนงานซึ่งไม่ได้จำแนกไว้ในหมวดอื่น | - | - | - | - | - | - | - | - | - | - | - | - | - | 10. Workers not classifiable by occupation |

1/ รวมอาชีพระยะสั้น 1/ Including Short Course Vocational

ตารางที่ 4 จำนวนผู้มีงานทำ จำแนกตามระดับการศึกษาที่สำเร็จ อาชีพ และเพศ ภาคเหนือ
TABLE 4 EMPLOYED PERSONS BY LEVEL OF EDUCATIONAL ATTAINMENT, OCCUPATION AND SEX, NORTHERN REGION

ไตรมาสที่ 2/2549 : Quarter 2/2006

หน่วยเป็นพัน : in Thousands

| อาชีพ Occupation | รวม Total | ไม่มีการศึกษา None | ต่ำกว่า ประถมศึกษา Less than Elementary | ประถมศึกษา Elementary | มัธยมศึกษา ตอนต้น Lower Secondary | มัธยมศึกษาตอนปลาย Upper Secondary Level | | | | อุดมศึกษา Higher Level | | | ไม่ทราบ Unknown | I/ อื่น ๆ Others | อาชีพ OCCUPATION |
|--|----------------|-----------------------|--|--------------------------|--|--|-----------------------------|---|------------------------|--|-----------------------------------|------------|--------------------|---|---------------------|
| | | | | | | สายสามัญ General/ Academic | สายอาชีวศึกษา Vocational | สายวิชา- การศึกษา Teacher Training | สายวิชาการ Academic | สายวิชาชีพ Higher Technical Education | สายวิชาการ Teacher Training | | | | |
| ชาย | 3,511.1 | 235.9 | 1,348.6 | 712.5 | 506.6 | 281.0 | 102.2 | 143.7 | 111.1 | 60.3 | 8.1 | 0.3 | MALE | | |
| 1. ผู้ปฏิบัติงานนอก ข้าราชการระดับอาวุโส และผู้จัดการ | 333.0 | 9.8 | 145.7 | 46.2 | 42.0 | 27.0 | 10.1 | - | 24.0 | 15.4 | 12.6 | 0.3 | - | 1. Legislators, senior officials and managers | |
| 2. ผู้ประกอบวิชาชีพด้านต่างๆ | 79.4 | - | 0.4 | 0.5 | 2.1 | 0.6 | 0.5 | 0.0 | 38.2 | 3.5 | 33.5 | 0.1 | - | 2. Professionals | |
| 3. ผู้ประกอบวิชาชีพด้านเทคนิคต่างๆ และอาชีพที่เกี่ยวข้อง | 88.4 | 1.5 | 4.1 | 0.7 | 9.3 | 9.1 | 17.0 | - | 28.8 | 15.4 | 2.4 | 0.2 | - | 3. Technicians and associate professionals | |
| 4. เสมียน | 49.8 | - | 1.2 | 2.7 | 6.1 | 7.6 | 7.5 | 0.1 | 12.6 | 11.0 | 0.7 | 0.4 | - | 4. Clerks | |
| 5. พนักงานบริการและพนักงานร้านค้า และตลาด | 284.0 | 3.7 | 67.5 | 39.6 | 64.9 | 47.8 | 17.2 | 0.2 | 20.4 | 17.5 | 3.6 | 1.7 | 0.1 | 5. Service workers and shop and market sales workers | |
| 6. ผู้ปฏิบัติงานที่มีชื่อในด้านเกษตร และการประมง | 1,456.4 | 137.8 | 704.4 | 332.8 | 167.3 | 78.3 | 13.2 | 0.4 | 6.7 | 11.0 | 4.2 | 0.7 | - | 6. Skilled agricultural and fishery workers | |
| 7. ผู้ปฏิบัติงานด้านคมนาคมทางมีชื่อ และธุรกิจการค้าที่เกี่ยวข้อง | 523.5 | 25.4 | 191.3 | 119.7 | 85.0 | 41.3 | 19.8 | - | 9.1 | 27.0 | 2.7 | 2.1 | 0.1 | 7. Craft and related trades workers | |
| 8. ผู้ปฏิบัติงานโรงงานและเครื่องจักร และผู้ปฏิบัติงานด้านประกอบ อาชีพที่พื้นฐานต่างๆ ในด้านกรขาย และการใช้บริการ | 237.0 | 4.9 | 59.1 | 51.0 | 59.0 | 40.0 | 11.1 | 0.1 | 3.4 | 7.7 | 0.3 | 0.3 | - | 8. Plant and machine operators and assemblers | |
| 9. อาชีพที่พื้นฐานต่างๆ ในด้านกรขาย และการใช้บริการ | 459.7 | 52.9 | 174.9 | 119.4 | 71.0 | 29.4 | 5.9 | 0.1 | 0.6 | 2.7 | 0.3 | 2.5 | 0.1 | 9. Elementary occupations | |
| 10. คนงานซึ่งไม่ได้จำแนกไว้ในหมวดอื่น | - | - | - | - | - | - | - | - | - | - | - | - | - | 10. Workers not classifiable by occupation | |
| หญิง | 2,924.3 | 306.2 | 1,214.4 | 504.7 | 303.9 | 186.1 | 56.9 | 1.9 | 164.4 | 91.8 | 84.9 | 0.7 | FEMALE | | |
| 1. ผู้ปฏิบัติงานนอก ข้าราชการระดับอาวุโส และผู้จัดการ | 125.4 | 7.0 | 56.8 | 16.1 | 14.9 | 7.3 | 2.4 | 0.1 | 14.6 | 4.1 | 2.1 | 0.1 | - | 1. Legislators, senior officials and managers | |
| 2. ผู้ประกอบวิชาชีพด้านต่างๆ | 128.8 | - | 0.1 | 1.1 | 2.6 | 2.9 | 3.9 | 0.1 | 30.3 | 19.4 | 66.3 | 0.0 | 0.2 | 2. Professionals | |
| 3. ผู้ประกอบวิชาชีพด้านเทคนิคต่างๆ และอาชีพที่เกี่ยวข้อง | 75.5 | 6.2 | 3.2 | 4.3 | 2.7 | 5.2 | 11.1 | 0.3 | 26.1 | 13.7 | 2.8 | 0.1 | - | 3. Technicians and associate professionals | |
| 4. เสมียน | 120.9 | - | 2.3 | 3.6 | 8.0 | 17.9 | 13.8 | 0.1 | 50.5 | 21.6 | 3.1 | 0.0 | - | 4. Clerks | |
| 5. พนักงานบริการและพนักงานร้านค้า และตลาด | 553.5 | 26.0 | 206.2 | 86.6 | 81.4 | 73.1 | 12.8 | 0.5 | 34.5 | 22.7 | 4.7 | 2.9 | - | 5. Service workers and shop and market sales workers | |
| 6. ผู้ปฏิบัติงานที่มีชื่อในด้านเกษตร และการประมง | 1,133.0 | 176.1 | 596.0 | 226.1 | 83.2 | 35.5 | 4.2 | - | 2.9 | 2.9 | 2.4 | 1.4 | 0.5 | 6. Skilled agricultural and fishery workers | |
| 7. ผู้ปฏิบัติงานด้านคมนาคมทางมีชื่อ และผู้กิจการค้าที่เกี่ยวข้อง | 260.7 | 22.5 | 114.8 | 57.5 | 40.8 | 15.7 | 2.0 | 0.9 | 1.4 | 4.0 | 0.7 | 0.3 | - | 7. Craft and related trades workers | |
| 8. ผู้ปฏิบัติงานโรงงานและเครื่องจักร และผู้ปฏิบัติงานด้านการประกอบ อาชีพที่พื้นฐานต่างๆ ในด้านกรขาย และการใช้บริการ | 67.8 | 1.9 | 17.5 | 9.7 | 18.3 | 10.6 | 2.5 | - | 2.3 | 2.5 | 0.1 | 2.4 | - | 8. Plant and machine operators and assemblers | |
| 9. อาชีพที่พื้นฐานต่างๆ ในด้านกรขาย และการใช้บริการ | 458.6 | 66.4 | 213.6 | 99.8 | 52.0 | 17.9 | 4.2 | - | 1.9 | 0.9 | 0.9 | 1.1 | 0.1 | 9. Elementary occupations | |
| 10. คนงานซึ่งไม่ได้จำแนกไว้ในหมวดอื่น | - | - | - | - | - | - | - | - | - | - | - | - | - | 10. Workers not classifiable by occupation | |

I/ รวมอาชีพระยะสั้น I/ Including Short Course Vocational

ตารางที่ 5 จำนวนผู้มีงานทำ จำแนกตามระดับการศึกษาที่สำเร็จ อุตสาหกรรม และเพศ ภาคเหนือ
TABLE 5 EMPLOYED PERSONS BY LEVEL OF EDUCATIONAL ATTAINMENT, INDUSTRY AND SEX , NORTHERN REGION

หน่วยเป็นพัน : In Thousands

| อุตสาหกรรม Industry | รวม Total | ไม่มีการศึกษา None | ต่ำกว่า Elementary | ประถมศึกษา Less than Elementary | มัธยมศึกษาตอนปลาย Upper Secondary Level | | | | | | อุดมศึกษา Higher Level | | | ไม่รู้ Others | ไม่ทราบ Unknown | INDUSTRY |
|--|--------------|-----------------------|-----------------------|---------------------------------------|--|----------------------------------|----------------------------------|----------------------------------|---|------------------------|--|---|-----|--|--------------------|----------|
| | | | | | ประถมศึกษา Elementary | มัธยมศึกษา Lower Secondary | สายสามัญ General/ Academic | สายอาชีพ- ศึกษา Vocational | สายวิชา- การศึกษา Teacher Training | สายวิชาการ Academic | สายวิชาชีพ Higher Technical Education | สายวิชา- การศึกษา Teacher Training | | | | |
| | | | | | | | | | | | | | 1.0 | | | |
| ยอดรวม | 6,435.4 | 542.2 | 2,562.9 | 1,217.3 | 810.5 | 467.1 | 159.1 | 2.7 | 308.1 | 202.9 | 145.2 | 16.4 | 1.0 | TOTAL | | |
| 1. เกษตรกรรม การล่าสัตว์ และการป่าไม้ | 3,078.1 | 386.9 | 1,534.6 | 667.9 | 302.2 | 123.5 | 23.7 | 0.4 | 13.2 | 16.4 | 7.0 | 2.1 | 0.5 | 1. Agriculture, hunting and forestry | | |
| 2. การประมง | 37.9 | 4.3 | 18.5 | 10.8 | 2.0 | 1.8 | - | - | 0.1 | 0.2 | - | 0.3 | - | 2. Fishing | | |
| 3. การทำเหมืองแร่ และเหมืองหิน | 7.9 | 0.1 | 2.9 | 2.7 | 0.6 | 0.5 | - | - | 0.5 | 0.6 | - | - | - | 3. Mining and quarrying | | |
| 4. การผลิต | 654.3 | 41.0 | 225.5 | 112.1 | 129.1 | 66.9 | 23.6 | 1.0 | 16.5 | 33.4 | 2.0 | 3.4 | - | 4. Manufacturing | | |
| 5. การไฟฟ้า ก๊าซ และการประปา | 18.5 | - | 2.2 | 0.5 | 3.7 | 2.5 | 0.9 | 0.1 | 5.1 | 3.1 | 0.3 | - | - | 5. Electricity, gas and water supply | | |
| 5. การก่อสร้าง | 488.2 | 27.0 | 208.3 | 138.6 | 58.0 | 28.3 | 7.9 | - | 5.5 | 13.3 | 0.2 | 2.1 | 0.1 | 6. Construction | | |
| 7. การขายส่ง การขายปลีก การซ่อมแซมยานยนต์ รถจักรยานยนต์ ของใช้ส่วนบุคคล และของใช้ในครัวเรือน | 944.5 | 45.4 | 310.9 | 156.4 | 152.0 | 104.5 | 33.7 | 0.5 | 72.5 | 52.6 | 11.5 | 4.4 | 0.2 | 7. Wholesale and retail trade, repair of motor vehicles motorcycles and personal and household goods | | |
| 8. โรงแรม และภัตตาคาร | 346.1 | 13.8 | 126.0 | 55.8 | 65.9 | 41.8 | 14.2 | 0.2 | 14.0 | 11.1 | 1.3 | 2.0 | - | 8. Hotel and restaurants | | |
| 9. การขนส่ง สถานที่เก็บสินค้า และการคมนาคม | 87.1 | 0.9 | 28.7 | 16.2 | 18.3 | 10.8 | 2.0 | - | 7.5 | 2.1 | 0.5 | 0.2 | - | 9. Transport, storage and communication | | |
| 10. การเป็นสื่อกลางทางการเงิน | 31.0 | 0.1 | 0.6 | 0.2 | 2.6 | 2.7 | 0.7 | 0.1 | 16.7 | 5.4 | 1.9 | - | - | 10. Financial intermediation | | |
| 11. กิจกรรมด้านอสังหาริมทรัพย์ การให้เช่า และกิจกรรมทางธุรกิจ | 71.2 | 4.4 | 10.7 | 9.4 | 6.9 | 8.8 | 5.1 | - | 20.5 | 4.1 | 1.3 | 0.1 | - | 11. Real estate, renting and business activities | | |
| 12. การบริหารราชการ และการป้องกันประเทศ | 202.2 | - | 15.5 | 7.3 | 25.2 | 22.8 | 31.0 | 0.1 | 74.2 | 19.8 | 6.3 | - | - | 12. Public administration and defence, compulsory social security | | |
| รวมทั้งการประกันสังคมภาคบังคับ | 185.6 | 0.2 | 8.8 | 5.7 | 8.3 | 9.1 | 4.8 | 0.4 | 31.9 | 8.1 | 108.2 | - | 0.2 | 13. Education | | |
| 13. การศึกษา | 117.5 | 6.3 | 10.2 | 6.5 | 8.1 | 24.7 | 6.2 | - | 23.1 | 29.0 | 3.2 | 0.3 | - | 14. Health and social work | | |
| 14. งานด้านสุขภาพ และงานสังคมสงเคราะห์ | 137.6 | 8.6 | 46.7 | 21.9 | 25.0 | 17.2 | 5.4 | - | 6.9 | 3.6 | 1.4 | 0.7 | - | 15. Other community, social and personal service activity | | |
| 15. กิจกรรมด้านบริการชุมชน สังคม และการบริการส่วนบุคคลอื่น ๆ | 26.6 | 3.2 | 13.0 | 5.2 | 2.8 | 1.2 | - | - | 0.1 | 0.2 | - | 0.9 | 0.1 | 16. Private households with employed persons | | |
| 16. ลูกจ้างในครัวเรือนส่วนบุคคล | 0.1 | - | - | - | - | - | - | - | 0.1 | - | 0.0 | - | - | 17. Extra-territorial organizations and bodies | | |
| 17. องค์กรระหว่างประเทศและองค์การต่างประเทศอื่น ๆ และสมาชิก | - | - | - | - | - | - | - | - | - | - | - | - | - | 18. Unknown | | |
| 18. ไม่ทราบ | - | - | - | - | - | - | - | - | - | - | - | - | - | - | | |

1/ รวมอาชีพระยะสั้น 1/ Including Short Course Vocational

ตารางที่ 5 จำนวนผู้จ้างหน้า จำนวนตามระดับการศึกษาที่สำเร็จ อุตสาหกรรม และเพศ ภาคเหนือ

TABLE 5 EMPLOYED PERSONS BY LEVEL OF EDUCATIONAL ATTAINMENT, INDUSTRY AND SEX, NORTHERN REGION

| อุตสาหกรรม | รวม | ไม่มี การศึกษา | ต่ำกว่า ประถมศึกษา | ประถมศึกษา | มัธยมศึกษา ต่ำกว่า มัธยมศึกษา | มัธยมศึกษาตอนต้น | | | อุดมศึกษา | | | อื่นๆ | ไม่ทราบ | INDUSTRY |
|--|---------|----------------|--------------------|------------|-------------------------------|------------------|-----------------|-----------------------|------------------|------------|------------------|-------|---------|--|
| | | | | | | Elementary | Lower Secondary | Upper Secondary Level | Higher Level | | | | | |
| | | | | | | | | | General Academic | Vocational | Teacher Training | | | |
| ชาย | 3,511.1 | 235.9 | 1,346.6 | 712.5 | 506.6 | 281.0 | 102.2 | 0.8 | 143.7 | 111.1 | 60.3 | 8.1 | 0.3 | MALE |
| 1. เกษตรกรรม การเลี้ยงสัตว์ และการทำไม้ | 1,754.5 | 171.3 | 843.7 | 404.4 | 202.8 | 85.3 | 18.9 | 0.4 | 9.3 | 13.2 | 4.4 | 0.9 | - | 1. Agriculture, hunting and forestry |
| 2. การประมง | 23.9 | 2.1 | 11.2 | 7.9 | 2.0 | 0.5 | - | - | 0.2 | 0.2 | - | - | - | 2. Fishing |
| 3. การทำเหมืองแร่ และเหมืองหิน | 7.1 | 0.1 | 2.8 | 2.7 | 0.6 | 0.5 | - | - | - | 0.4 | - | - | - | 3. Mining and quarrying |
| 4. การผลิต | 291.6 | 18.0 | 88.1 | 43.8 | 62.6 | 33.1 | 15.3 | - | 7.3 | 21.0 | 0.8 | 0.7 | - | 4. Manufacturing |
| 5. การไฟฟ้า ก๊าซ และการประปา | 16.6 | - | 2.1 | 0.5 | 3.7 | 2.2 | 0.7 | 0.1 | 4.3 | 2.8 | 0.2 | - | - | 5. Electricity, gas and water supply |
| 6. การก่อสร้าง | 398.5 | 18.9 | 165.2 | 109.3 | 51.1 | 27.2 | 7.8 | - | 3.6 | 12.9 | 0.2 | 2.1 | 0.1 | 6. Construction |
| 7. การขนส่ง การพาณิชย์ การซ่อมแซมยานยนต์ รถจักรยานยนต์ ของใช้ส่วนบุคคล และของใช้ ในครัวเรือน | 477.3 | 13.6 | 132.5 | 88.5 | 94.0 | 57.8 | 20.0 | - | 30.4 | 31.3 | 6.7 | 2.5 | 0.2 | 7. Wholesale and retail trade, repair of motor vehicles motorcycles and personal and household goods |
| 8. โรงแรม และภัตตาคาร | 112.5 | 3.8 | 27.9 | 17.4 | 27.8 | 20.7 | 4.7 | 0.2 | 5.5 | 3.7 | 0.3 | 0.7 | - | 8. Hotel and restaurants |
| 9. การขนส่ง สถานีรถไฟสินค้า และการคมนาคม | 72.8 | 0.8 | 25.5 | 14.1 | 16.0 | 9.7 | 1.8 | - | 2.9 | 1.8 | 0.1 | 0.2 | - | 9. Transport, storage and communication |
| 10. การเงิน อสังหาริมทรัพย์ และการเงิน | 14.9 | - | 0.5 | - | 2.0 | 0.9 | 0.4 | - | 6.6 | 3.2 | 1.2 | - | - | 10. Financial intermediation |
| 11. กิจกรรมด้านบริการชุมชน สังคม และการบริการส่วนบุคคลอื่น ๆ | 41.1 | 1.7 | 6.1 | 5.1 | 5.2 | 5.1 | 3.6 | - | 10.8 | 2.8 | 0.5 | 0.1 | - | 11. Real estate, renting and business activities |
| 12. การบริหารราชการ และของรัฐทั้งในระดับ ระดับจังหวัด ระดับอำเภอ และระดับตำบล | 138.1 | - | 14.5 | 7.1 | 19.0 | 17.0 | 24.9 | 0.1 | 40.5 | 10.6 | 4.3 | - | - | 12. Public administration and defence, compulsory social security |
| 13. การศึกษา | 74.2 | - | 5.8 | 2.3 | 4.0 | 4.4 | 0.5 | 0.0 | 15.0 | 2.2 | 40.1 | - | - | 13. Education |
| 14. งานด้านสุขภาพ และงานสังคมสงเคราะห์ | 25.8 | 0.1 | 1.2 | 0.9 | 3.0 | 8.9 | 1.1 | - | 4.8 | 4.4 | 1.1 | 0.3 | - | 14. Health and social work |
| 15. กิจกรรมด้านบริการชุมชน สังคม และการบริการส่วนบุคคลอื่น ๆ | 59.9 | 4.9 | 19.7 | 8.7 | 12.4 | 7.5 | 2.5 | - | 2.7 | 0.7 | 0.5 | 0.5 | - | 15. Other community, social and personal service activity |
| 16. ผู้จ้างในครัวเรือนส่วนบุคคล | 2.4 | 0.6 | 0.9 | 0.0 | 0.5 | 0.1 | - | - | - | - | - | 0.3 | - | 16. Private households with employed persons |
| 17. องค์การระหว่างประเทศและองค์การต่างประเทศ อื่นๆ และสมาชิก | 0.1 | - | - | - | - | - | - | - | 0.1 | - | - | - | - | 17. Extra-territorial organizations and bodies |
| 18. ไม่ทราบ | - | - | - | - | - | - | - | - | - | - | - | - | - | 18. Unknown |
| หญิง | 2,624.3 | 306.2 | 1,214.4 | 504.7 | 303.9 | 186.1 | 56.9 | 1.9 | 164.4 | 91.8 | 84.9 | 8.3 | 0.7 | FEMALE |
| 1. เกษตรกรรม การเลี้ยงสัตว์ และการทำไม้ | 1,323.6 | 215.6 | 690.8 | 263.5 | 99.4 | 38.2 | 4.8 | - | 3.9 | 3.2 | 2.6 | 1.2 | 0.5 | 1. Agriculture, hunting and forestry |
| 2. การประมง | 14.0 | 2.2 | 7.3 | 2.9 | 1.3 | - | - | - | 0.1 | - | - | 0.3 | - | 2. Fishing |
| 3. การทำเหมืองแร่ และเหมืองหิน | 0.8 | - | 0.1 | - | 0.1 | - | - | - | 0.5 | 0.2 | - | - | - | 3. Mining and quarrying |
| 4. การผลิต | 362.7 | 23.0 | 136.4 | 68.4 | 66.5 | 33.8 | 8.3 | 1.0 | 9.2 | 12.4 | 1.3 | 2.6 | - | 4. Manufacturing |
| 5. การไฟฟ้า ก๊าซ และการประปา | 1.9 | - | 0.0 | - | 0.3 | 0.2 | - | - | 0.8 | 0.3 | 0.2 | - | - | 5. Electricity, gas and water supply |
| 6. การก่อสร้าง | 90.8 | 8.2 | 43.1 | 29.3 | 6.8 | 1.1 | 0.1 | - | 1.8 | 0.4 | - | - | - | 6. Construction |
| 7. การขนส่ง การพาณิชย์ การซ่อมแซมยานยนต์ รถจักรยานยนต์ ของใช้ส่วนบุคคล และของใช้ ในครัวเรือน | 467.2 | 31.8 | 178.5 | 67.9 | 59.0 | 46.7 | 13.7 | 0.5 | 42.2 | 21.3 | 4.8 | 1.9 | - | 7. Wholesale and retail trade, repair of motor vehicles motorcycles and personal and household goods |
| 8. โรงแรม และภัตตาคาร | 233.6 | 10.0 | 98.0 | 38.5 | 38.2 | 21.0 | 9.6 | 0.1 | 8.5 | 7.4 | 1.0 | 1.4 | - | 8. Hotel and restaurants |
| 9. การขนส่ง สถานีรถไฟสินค้า และการคมนาคม | 14.3 | 0.1 | 3.2 | 2.1 | 2.3 | 1.1 | 0.2 | - | 4.6 | 0.3 | 0.4 | - | - | 9. Transport, storage and communication |
| 10. การเงิน อสังหาริมทรัพย์ และการเงิน | 16.1 | 0.1 | 0.1 | 0.2 | 0.5 | 1.8 | 0.3 | 0.1 | 10.0 | 2.2 | 0.7 | - | - | 10. Financial intermediation |
| 11. กิจกรรมด้านบริการชุมชน สังคม และการบริการส่วนบุคคลอื่น ๆ | 30.2 | 2.7 | 4.6 | 4.3 | 1.7 | 3.7 | 1.6 | - | 9.7 | 1.3 | 0.8 | 0.0 | - | 11. Real estate, renting and business activities |
| 12. การบริหารราชการ และของรัฐทั้งในระดับ ระดับจังหวัด ระดับอำเภอ และระดับตำบล | 64.1 | - | 1.0 | 0.2 | 6.2 | 5.8 | 6.1 | - | 33.6 | 9.2 | 2.0 | - | - | 12. Public administration and defence, compulsory social security |
| 13. การศึกษา | 111.4 | 0.2 | 3.0 | 3.5 | 4.3 | 4.7 | 4.3 | 0.4 | 16.9 | 5.9 | 68.1 | - | 0.2 | 13. Education |
| 14. งานด้านสุขภาพ และงานสังคมสงเคราะห์ | 91.8 | 6.2 | 9.0 | 5.6 | 5.2 | 15.8 | 5.0 | - | 18.3 | 24.6 | 2.1 | 0.1 | - | 14. Health and social work |
| 15. กิจกรรมด้านบริการชุมชน สังคม และการบริการส่วนบุคคลอื่น ๆ | 77.6 | 3.8 | 27.0 | 13.3 | 12.7 | 9.7 | 2.8 | - | 4.3 | 2.9 | 1.0 | 0.2 | - | 15. Other community, social and personal service activity |
| 16. ผู้จ้างในครัวเรือนส่วนบุคคล | 24.2 | 2.6 | 12.1 | 5.2 | 2.2 | 1.1 | - | - | 0.1 | 0.2 | - | 0.7 | 0.1 | 16. Private households with employed persons |
| 17. องค์การระหว่างประเทศและองค์การต่างประเทศ อื่นๆ และสมาชิก | 0.0 | - | - | - | - | - | - | - | 0.0 | - | 0.0 | - | - | 17. Extra-territorial organizations and bodies |
| 18. ไม่ทราบ | - | - | - | - | - | - | - | - | - | - | - | - | - | 18. Unknown |

1/ รวมอาชีพระดับสั้น 1/ Including Short Course Vocational

ตารางที่ 6 จำนวนผู้ปฏิบัติงาน จำแนกตามสถานภาพทำงาน อาชีพ และเพศ ภาคเหนือ

TABLE 6 EMPLOYED PERSONS BY WORK STATUS, OCCUPATION AND SEX , NORTHERN REGION

ไตรมาสที่ 2/2549 : Quarter 2/2006

หน่วยเป็นพัน : In Thousands

| อาชีพ | สถานภาพการทำงาน Work Status | | | | | | | OCCUPATION |
|---|-----------------------------|----------|---------------------|------------------|--------------------|----------------------|------------------------------------|--|
| | รวม | นายจ้าง | ลูกจ้างรัฐบาล | ลูกจ้างเอกชน | ทำงานส่วนตัว | ช่วยธุรกิจครอบครัว | การรวมกลุ่ม | |
| | Total | Employer | Government Employee | Private Employee | Own Account Worker | Unpaid Family Worker | Members of Producers' Cooperatives | |
| ยอดรวม | 6,435.4 | 244.1 | 571.5 | 1,948.4 | 2,144.0 | 1,517.8 | 9.7 | TOTAL |
| 1. ผู้ปฏิบัติงานหมายเหตุข้าราชการระดับอาวุโสและผู้จัดการ | 458.4 | 234.8 | 43.7 | 10.0 | 169.2 | 0.2 | 0.5 | 1. Legislators, senior officials and managers |
| 2. ผู้ประกอบวิชาชีพด้านต่างๆ | 208.2 | - | 165.3 | 37.0 | 4.7 | 1.1 | - | 2. Professionals |
| 3. ผู้ประกอบวิชาชีพด้านเทคนิคสาขาต่างๆ และอาชีพที่เกี่ยวข้อง | 163.9 | - | 83.2 | 62.4 | 15.7 | 2.5 | 0.1 | 3. Technicians and associate professionals |
| 4. เสมียน | 170.7 | - | 89.7 | 72.3 | 1.5 | 7.3 | - | 4. Clerks |
| 5. พนักงานบริการและพนักงานในร้านค้าและตลาด | 837.5 | 2.3 | 47.4 | 168.5 | 342.3 | 276.4 | 0.6 | 5. Service workers and shop and market sales workers |
| 6. ผู้ปฏิบัติงานที่มีฝีมือในด้านการเกษตรและกสิกรรม | 2,589.5 | 2.6 | 27.8 | 131.6 | 1,314.1 | 1,113.0 | 0.4 | 6. Skilled agricultural and fishery workers |
| 7. ผู้ปฏิบัติงานด้านความงามการทอผ้าที่มีมือและธุรกิจการค้าที่เกี่ยวข้อง | 784.2 | 4.3 | 18.6 | 534.3 | 159.9 | 59.8 | 7.4 | 7. Craft and related trades workers |
| 8. ผู้ปฏิบัติงานโรงงานและเครื่องจักรและผู้ปฏิบัติงานด้านการประกอบ | 304.7 | 0.0 | 29.6 | 208.4 | 51.9 | 14.4 | 0.5 | 8. Plant and machine operators and assemblers |
| 9. อาชีพพื้นฐานต่างๆ ในด้านการขายและการให้บริการ | 918.3 | 0.1 | 66.2 | 723.9 | 84.7 | 43.2 | 0.2 | 9. Elementary occupations |
| 10. คนงานซึ่งไม่ได้จำแนกไว้ในหมวดอื่น | - | - | - | - | - | - | - | 10. Workers not classifiable by occupation |

ตารางที่ 6 จำนวนผู้มีงานทำ จำแนกตามสถานภาพทำงาน อาชีพ และเพศ ภาคเหนือ
TABLE 6 EMPLOYED PERSONS BY WORK STATUS, OCCUPATION AND SEX , NORTHERN REGION

ไตรมาสที่ 2/2549 : Quarter 2/2006

หน่วยเป็นพัน : In Thousands

| อาชีพ | สถานภาพการทำงาน Work Status | | | | | | การรวมกลุ่ม Members of Producers' Cooperatives | OCCUPATION |
|---|-----------------------------|---------------------|---|-------------------------------------|---------------------------------------|---|---|--|
| | รวม Total | นายจ้าง Employer | ลูกจ้างรัฐบาล Government Employee | ลูกจ้างเอกชน Private Employee | ทำงานส่วนตัว Own Account Worker | ช่วยธุรกิจ ครอบครัว Unpaid Family Worker | | |
| ชาย | 3,511.1 | 187.3 | 330.0 | 1,094.7 | 1,415.5 | 480.4 | 3.2 | MALE |
| 1. ผู้ปฏิบัติงานนอกจ้างราชการระดับอาวุโสและผู้จัดการ | 333.0 | 179.8 | 36.6 | 6.6 | 109.9 | 0.1 | 0.1 | 1. Legislators, senior officials and managers |
| 2. ผู้ประกอบอาชีพด้านต่างๆ | 79.4 | - | 64.3 | 12.0 | 2.9 | 0.3 | - | 2. Professionals |
| 3. ผู้ประกอบอาชีพด้านเทคนิคสาขาต่างๆ และอาชีพที่เกี่ยวข้อง | 86.4 | - | 53.9 | 23.5 | 10.2 | 0.6 | 0.1 | 3. Technicians and associate professionals |
| 4. เสรียน | 49.8 | - | 25.3 | 22.8 | 0.8 | 1.0 | - | 4. Clerks |
| 5. พนักงานบริการและพนักงานในร้านค้าและตลาด | 284.0 | 0.5 | 30.4 | 67.9 | 85.3 | 99.4 | 0.5 | 5. Service workers and shop and market sales workers |
| 6. ผู้ปฏิบัติงานที่มีฝีมือในด้านการเกษตรและการประมง | 1,456.4 | 2.6 | 21.3 | 66.9 | 1,032.7 | 332.7 | 0.4 | 6. Skilled agricultural and fishery workers |
| 7. ผู้ปฏิบัติงานด้านความงามทางทงฝีมือและธุรกิจการค้าที่เกี่ยวข้อง | 523.5 | 4.3 | 18.5 | 396.6 | 78.8 | 23.7 | 1.6 | 7. Craft and related trades workers |
| 8. ผู้ปฏิบัติการโรงงานและเครื่องจักรและผู้ปฏิบัติงานด้านการประกอบ | 237.0 | 0.0 | 29.4 | 149.5 | 48.5 | 9.2 | 0.4 | 8. Plant and machine operators and assemblers |
| 9. อาชีพพื้นฐานต่างๆ ในด้านการขายและการให้บริการ | 459.7 | 0.1 | 50.4 | 349.1 | 46.4 | 13.6 | 0.1 | 9. Elementary occupations |
| 10. คนงานซึ่งไม่ได้จำแนกไว้ในหมวดอื่น | - | - | - | - | - | - | - | 10. Workers not classifiable by occupation |
| หญิง | 2,924.3 | 56.9 | 241.4 | 853.6 | 728.5 | 1,037.4 | 6.5 | FEMALE |
| 1. ผู้ปฏิบัติงานนอกจ้างราชการระดับอาวุโสและผู้จัดการ | 125.4 | 55.0 | 7.1 | 3.5 | 59.3 | 0.1 | 0.5 | 1. Legislators, senior officials and managers |
| 2. ผู้ประกอบอาชีพด้านต่างๆ | 126.8 | - | 101.1 | 25.1 | 1.8 | 0.9 | - | 2. Professionals |
| 3. ผู้ประกอบอาชีพด้านเทคนิคสาขาต่างๆ และอาชีพที่เกี่ยวข้อง | 75.5 | - | 29.3 | 38.9 | 5.4 | 1.9 | - | 3. Technicians and associate professionals |
| 4. เสรียน | 120.9 | - | 64.4 | 49.5 | 0.7 | 6.3 | - | 4. Clerks |
| 5. พนักงานบริการและพนักงานในร้านค้าและตลาด | 553.5 | 1.8 | 17.0 | 100.6 | 257.0 | 177.0 | 0.1 | 5. Service workers and shop and market sales workers |
| 6. ผู้ปฏิบัติงานที่มีฝีมือในด้านการเกษตรและการประมง | 1,133.0 | 0.0 | 6.5 | 64.7 | 281.4 | 780.4 | - | 6. Skilled agricultural and fishery workers |
| 7. ผู้ปฏิบัติงานด้านความงามทางทงฝีมือและธุรกิจการค้าที่เกี่ยวข้อง | 260.7 | - | 0.0 | 137.7 | 61.1 | 36.1 | 5.8 | 7. Craft and related trades workers |
| 8. ผู้ปฏิบัติการโรงงานและเครื่องจักรและผู้ปฏิบัติงานด้านการประกอบ | 67.8 | - | 0.2 | 58.8 | 3.4 | 5.2 | 0.1 | 8. Plant and machine operators and assemblers |
| 9. อาชีพพื้นฐานต่างๆ ในด้านการขายและการให้บริการ | 456.6 | 0.0 | 15.8 | 374.8 | 38.4 | 29.6 | 0.1 | 9. Elementary occupations |
| 10. คนงานซึ่งไม่ได้จำแนกไว้ในหมวดอื่น | - | - | - | - | - | - | - | 10. Workers not classifiable by occupation |

ตารางที่ 7 จำนวนผู้มีงานทำ จำแนกตามสถานภาพทำงาน อุตสาหกรรม และเพศ ภาคเหนือ
TABLE 7 EMPLOYED PERSONS BY WORK STATUS, INDUSTRY AND SEX, NORTHERN REGION

ไตรมาสที่ 2/2549 : Quarter 2/2006

หน่วยเป็นพัน : in Thousands

| อุตสาหกรรม | สถานภาพการทำงาน Work Status | | | | | | INDUSTRY |
|--|-----------------------------|----------|---------------------|------------------|--------------------|----------------------|------------------------------------|
| | รวม | นายจ้าง | ลูกจ้างรัฐบาล | ลูกจ้างเอกชน | ทำงานส่วนตัว | สมาชิกครอบครัว | |
| | Total | Employer | Government Employee | Private Employee | Own Account Worker | Unpaid Family Worker | Members of Producers' Cooperatives |
| ชาย | | | | | | | MALE |
| 1. เกษตรกรรม การทำสัตว์ และการทำไม้ | 3,511.1 | 187.3 | 330.0 | 1,094.7 | 1,415.5 | 480.4 | 3.2 |
| 2. การประมง | 1,754.5 | 107.8 | 33.2 | 262.8 | 1,019.0 | 331.2 | 0.4 |
| 3. การทำเหมืองแร่ และเหมืองหิน | 23.9 | - | - | - | 21.3 | 2.5 | - |
| 4. การผลิต | 291.6 | 0.2 | 1.3 | 6.9 | 69.2 | 17.3 | 2.1 |
| 5. การไฟฟ้า ก๊าซ และการประปา | 16.6 | - | 14.9 | 1.7 | - | - | - |
| 6. การก่อสร้าง | 398.5 | 27.8 | 21.5 | 332.8 | 10.7 | 5.6 | - |
| 7. การขายส่ง การขายปลีก การซ่อมแซมยานยนต์ รถจักรยานยนต์ เครื่องใช้ส่วนบุคคล และเครื่องใช้ในชีวิตประจำวัน | 477.3 | 27.5 | - | 181.3 | 180.8 | 87.1 | 0.6 |
| 8. โรงแรม และภัตตาคาร | 112.5 | 2.1 | - | 35.4 | 43.1 | 31.9 | - |
| 9. การขนส่ง สถานีขนส่งสินค้า และการคมนาคม | 72.8 | 0.8 | 7.6 | 25.9 | 38.3 | 0.1 | - |
| 10. การเงิน ประกันภัย และการธนาคาร | 14.9 | 0.1 | 5.0 | 8.8 | 0.8 | 0.1 | - |
| 11. กิจกรรมด้านสังคม การบริหาร ราชการส่วนท้องถิ่น และกิจกรรมทางธุรกิจ | 41.1 | 3.2 | 6.3 | 20.2 | 9.8 | 1.5 | - |
| 12. การบริหารราชการ และการป้องกันประเทศ รวมทั้งภาคประชาสังคมภาคบังคับ | 138.1 | - | 138.1 | - | - | - | - |
| 13. การศึกษา | 74.2 | 0.1 | 66.9 | 7.0 | 0.3 | - | - |
| 14. งานด้านสุขภาพ และงานสังคมสงเคราะห์ | 25.8 | 0.4 | 21.5 | 3.2 | 0.6 | 0.2 | - |
| 15. กิจกรรมด้านบริการชุมชน สังคม และการบริการส่วนบุคคลอื่นๆ | 59.9 | 1.8 | 13.8 | 20.0 | 21.5 | 2.7 | 0.1 |
| 16. ลูกจ้างในครัวเรือนส่วนบุคคล | 2.4 | - | - | 2.4 | - | - | - |
| 17. องค์การระหว่างประเทศและองค์การต่างประเทศอื่นๆ และสมาชิก | 0.1 | - | - | 0.1 | - | - | - |
| 18. ไม่ทราบ | - | - | - | - | - | - | - |
| หญิง | | | | | | | FEMALE |
| 1. เกษตรกรรม การทำสัตว์ และการทำไม้ | 2,924.3 | 56.9 | 241.4 | 855.6 | 728.5 | 1,037.4 | 6.5 |
| 2. การประมง | 1,323.6 | 28.2 | 5.5 | 241.8 | 274.4 | 773.8 | - |
| 3. การทำเหมืองแร่ และเหมืองหิน | 14.0 | - | - | 0.3 | 7.1 | 6.7 | - |
| 4. การผลิต | 362.7 | 0.1 | - | 0.5 | - | 0.2 | - |
| 5. การไฟฟ้า ก๊าซ และการประปา | 1.9 | 4.4 | 0.3 | 229.9 | 83.3 | 39.8 | 6.0 |
| 6. การก่อสร้าง | 90.8 | - | 1.8 | 0.1 | - | - | - |
| 7. การขายส่ง การขายปลีก การซ่อมแซมยานยนต์ รถจักรยานยนต์ เครื่องใช้ส่วนบุคคล และเครื่องใช้ในชีวิตประจำวัน | 467.2 | 0.1 | 2.3 | 82.1 | 1.6 | 4.6 | - |
| 8. โรงแรม และภัตตาคาร | 233.6 | 12.8 | 0.2 | 115.1 | 187.9 | 150.6 | 0.5 |
| 9. การขนส่ง สถานีขนส่งสินค้า และการคมนาคม | 14.3 | 6.1 | - | 59.7 | 119.3 | 48.6 | - |
| 10. การเงิน ประกันภัย และการธนาคาร | 16.1 | 0.1 | 1.4 | 8.0 | 1.7 | 3.1 | - |
| 11. กิจกรรมด้านสังคม การบริหาร ราชการส่วนท้องถิ่น และกิจกรรมทางธุรกิจ | 30.2 | 0.2 | 5.1 | 10.0 | 0.6 | 0.3 | - |
| 12. การบริหารราชการ และการป้องกันประเทศ รวมทั้งภาคประชาสังคมภาคบังคับ | 64.1 | 0.9 | 8.7 | 12.5 | 4.6 | 3.5 | - |
| 13. การศึกษา | 111.4 | - | 64.1 | - | - | - | - |
| 14. งานด้านสุขภาพ และงานสังคมสงเคราะห์ | 91.8 | 0.2 | 85.3 | 24.2 | 1.8 | 0.0 | - |
| 15. กิจกรรมด้านบริการชุมชน สังคม และการบริการส่วนบุคคลอื่นๆ | 77.6 | 2.0 | 61.0 | 22.8 | 5.8 | 0.2 | - |
| 16. ลูกจ้างในครัวเรือนส่วนบุคคล | 24.2 | 1.9 | 5.9 | 23.3 | 40.5 | 6.1 | - |
| 17. องค์การระหว่างประเทศและองค์การต่างประเทศอื่นๆ และสมาชิก | 0.0 | - | - | 0.0 | - | - | - |
| 18. ไม่ทราบ | - | - | - | - | - | - | - |

ตารางที่ 8 จำนวนผู้ปฏิบัติงานทำ จำแนกตามอาชีพ จำนวนชั่วโมงทำงานต่อสัปดาห์ การมีเวลาเหลือพอและต้องการทำงานเพิ่มขึ้น และเพศ ภาคเหนือ
 TABLE 8 EMPLOYED PERSONS BY OCCUPATION, HOURS WORKED PER WEEK, AVAILABILITY FOR ADDITIONAL WORK AND SEX , NORTHERN REGION

ไตรมาสที่ 2:2549 : Quarter:2/2006

หน่วยเป็นพัน : In Thousands

| จำนวนชั่วโมงทำงาน เพศ และ การมีเวลาเหลือพอ และต้องการทำงานเพิ่มขึ้น | อาชีพ Occupation | | | | | | | | | | | HOURS WORKED, SEX AND AVAILABILITY FOR ADDITIONAL WORK |
|--|------------------|--|--------------------------------------|-------------------------------------|------------------|---|---|---|--|--|--|---|
| | รวม Total | ผู้บริหาร และผู้จัดการ Legislators & Managers | วิชาชีพ ด้านต่างๆ Professional | วิศวกร ด้านเทคนิค Technicians | เสมียน Clerks | พนักงาน บริการ Service Workers | ด้านการเกษตร และประมง Agricultural & Fishery | ด้านความ สามารถทางฝีมือ Craft & related trades | ผู้ปฏิบัติงาน โรงงานเครื่องจักร Plant & Machine operators | อาชีพพื้น ฐานต่างๆ Elementary occupations | คนงานซึ่งมี ได้จำแนกไว้ ในหมวดอื่น Not classifiable | |
| ยอดรวม | 6,435.4 | 458.4 | 208.2 | 163.9 | 170.7 | 837.5 | 2,589.5 | 784.2 | 304.7 | 918.3 | - | - |
| มี | 264.7 | 6.1 | 3.4 | 1.5 | 3.4 | 13.3 | 103.8 | 27.3 | 7.4 | 98.6 | - | Available |
| ไม่มี | 6,170.7 | 452.3 | 204.8 | 162.5 | 167.4 | 824.2 | 2,485.7 | 756.9 | 297.3 | 819.7 | - | Not available |
| มีงานประจำแต่ไม่ได้ทำงาน | 176.5 | 15.3 | 21.0 | 4.6 | 1.5 | 11.5 | 92.7 | 7.8 | 5.0 | 17.2 | - | With job not work |
| มี | 20.0 | 0.6 | 1.5 | - | 0.4 | 1.5 | 11.9 | 0.3 | 0.7 | 3.2 | - | Available |
| ไม่มี | 156.6 | 14.6 | 19.5 | 4.6 | 1.2 | 10.0 | 80.8 | 7.5 | 4.3 | 14.0 | - | Not available |
| 1-9 ชั่วโมง | 53.7 | 1.5 | 1.4 | 0.7 | 0.4 | 0.9 | 29.9 | 9.4 | 0.6 | 9.0 | - | 1-9 hours |
| มี | 10.7 | 0.1 | 0.1 | 0.3 | - | - | 3.5 | 4.1 | 0.1 | 2.4 | - | Available |
| ไม่มี | 43.0 | 1.4 | 1.3 | 0.4 | 0.4 | 0.9 | 26.4 | 5.2 | 0.5 | 6.6 | - | Not available |
| 10-19 ชั่วโมง | 217.5 | 5.1 | 7.7 | 2.4 | 1.0 | 18.2 | 108.8 | 26.4 | 2.8 | 45.3 | - | 10-19 hours |
| มี | 34.6 | 1.0 | 0.8 | - | 0.1 | 2.0 | 10.4 | 6.7 | 0.1 | 13.5 | - | Available |
| ไม่มี | 182.8 | 4.0 | 6.9 | 2.4 | 0.9 | 16.1 | 98.4 | 19.6 | 2.6 | 31.8 | - | Not available |
| 20-29 ชั่วโมง | 574.4 | 24.0 | 21.3 | 10.4 | 4.4 | 40.1 | 289.3 | 56.6 | 15.2 | 113.3 | - | 20-29 hours |
| มี | 74.8 | 1.4 | 0.2 | - | 0.8 | 3.9 | 23.2 | 5.6 | 4.7 | 35.2 | - | Available |
| ไม่มี | 499.6 | 22.6 | 21.1 | 10.4 | 3.6 | 36.3 | 266.1 | 51.1 | 10.5 | 78.1 | - | Not available |
| 30-34 ชั่วโมง | 285.8 | 15.6 | 6.8 | 4.3 | 2.2 | 24.5 | 132.5 | 39.7 | 10.5 | 49.8 | - | 30-34 hours |
| มี | 30.3 | 2.5 | - | - | - | 0.1 | 7.6 | 3.6 | 1.7 | 14.8 | - | Available |
| ไม่มี | 255.5 | 13.1 | 6.8 | 4.3 | 2.2 | 24.4 | 124.9 | 36.1 | 8.8 | 35.0 | - | Not available |
| 35-39 ชั่วโมง | 568.1 | 27.2 | 70.7 | 49.2 | 53.7 | 64.6 | 191.8 | 42.2 | 22.0 | 46.6 | - | 35-39 hours |
| มี | 14.1 | - | - | - | 0.2 | 2.0 | 4.9 | 0.3 | 0.0 | 6.8 | - | Available |
| ไม่มี | 554.0 | 27.2 | 70.7 | 49.2 | 53.6 | 62.7 | 186.9 | 41.9 | 22.0 | 39.9 | - | Not available |
| 40-49 ชั่วโมง | 2,085.1 | 123.7 | 59.9 | 51.5 | 78.8 | 231.4 | 857.5 | 285.1 | 104.0 | 293.2 | - | 40-49 hours |
| มี | 63.1 | 0.4 | 1.0 | 1.0 | 2.0 | 3.4 | 29.8 | 3.7 | 0.0 | 21.7 | - | Available |
| ไม่มี | 2,022.0 | 123.3 | 58.9 | 50.5 | 76.7 | 228.0 | 827.7 | 281.3 | 104.0 | 271.5 | - | Not available |
| 50 ชั่วโมงขึ้นไป | 2,474.4 | 246.1 | 19.4 | 40.9 | 29.0 | 446.3 | 887.1 | 317.1 | 144.7 | 343.9 | - | 50 hours and over |
| มี | 17.1 | 0.1 | - | 0.1 | - | 0.5 | 12.5 | 3.0 | - | 0.9 | - | Available |
| ไม่มี | 2,457.3 | 245.9 | 19.4 | 40.7 | 29.0 | 445.8 | 874.6 | 314.1 | 144.7 | 343.0 | - | Not available |

ตารางที่ 8 จำนวนผู้จ้างงาน จำแนกตามอาชีพ จำนวนชั่วโมงทำงานต่อสัปดาห์ การมีเวลาเหลือและต้องการทำงานเพิ่มขึ้น และเพศ ภาคเหนือ
TABLE 8 EMPLOYED PERSONS BY OCCUPATION, HOURS WORKED PER WEEK, AVAILABILITY FOR ADDITIONAL WORK AND SEX , NORTHERN REGION

| จำนวนชั่วโมงทำงาน เพศ และ การมีเวลาเหลือพอ และต้องการทำงานเพิ่มขึ้น | รวม | | อาชีพ Occupation | | | | | | | | | | อาชีพอื่น ที่ไม่ได้จำแนกไว้ ในหมวดอื่น Not classifiable | HOURS WORKED, SEX AND AVAILABILITY FOR ADDITIONAL WORK |
|--|---|--------------------------------------|-------------------------------------|------------------|---|---|---|--|--|---------------------------------------|------|-------------------|--|---|
| | ผู้ปฏิบัติงานนาย และผู้จัดการ Legislators & Managers | วิชาชีพ ด้านต่างๆ Professional | วิศวกร ด้านเทคนิค Technicians | เสมียน Clerks | พนักงาน บริการ Service Workers | ด้านการเกษตร และประมง Agricultural & Fishery | ด้านความ สามารถทางฝีมือ Craft & related trades | ผู้ปฏิบัติงาน โรงงานเครื่องจักร Plant & Machine operators | อาชีพอื่น ฐานต่างๆ Elementary occupations | คนงานซึ่งมี ได้งานทำ ในหมวดอื่น | | | | |
| ชาย | Total | 79.4 | 88.4 | 48.8 | 284.0 | 1,456.4 | 523.5 | 237.0 | 459.7 | - | MALE | | | |
| มี | 3,511.1 | 333.0 | 79.4 | 88.4 | 48.8 | 284.0 | 1,456.4 | 523.5 | 237.0 | 459.7 | - | Available | | |
| ไม่มี | 158.6 | 5.2 | 2.5 | 1.3 | 0.7 | 4.5 | 58.2 | 17.2 | 7.4 | 60.7 | - | Not available | | |
| มีงานประจำแต่ไม่ได้ทำงาน | 3,352.5 | 327.7 | 76.9 | 87.1 | 49.1 | 279.4 | 1,397.3 | 506.4 | 229.6 | 399.0 | - | With job not work | | |
| มี | 114.0 | 12.4 | 7.1 | 0.4 | 0.1 | 4.3 | 71.5 | 5.1 | 4.9 | 8.2 | - | Available | | |
| ไม่มี | 102.5 | 11.8 | 6.2 | 0.4 | 0.1 | 4.1 | 64.0 | 5.1 | 4.2 | 6.6 | - | Not available | | |
| 1-9 ชั่วโมง | 28.7 | 0.7 | 0.3 | 0.4 | 0.3 | 0.3 | 15.8 | 5.4 | 0.5 | 2.9 | - | 1-9 hours | | |
| มี | 4.7 | 0.1 | - | 0.2 | 0.3 | - | 1.0 | 2.7 | 0.1 | 0.6 | - | Available | | |
| ไม่มี | 22.0 | 0.6 | 0.3 | 0.2 | 0.3 | 0.3 | 14.8 | 2.7 | 2.4 | 2.4 | - | Not available | | |
| 10-19 ชั่วโมง | 94.5 | 4.4 | 2.3 | 1.1 | - | 4.9 | 45.4 | 12.1 | 2.7 | 21.7 | - | 10-19 hours | | |
| มี | 17.5 | 0.9 | 0.5 | - | 0.1 | 0.1 | 4.3 | 3.2 | 0.1 | 8.3 | - | Available | | |
| ไม่มี | 76.9 | 3.4 | 1.8 | 1.1 | - | 4.8 | 41.1 | 8.9 | 2.5 | 13.4 | - | Not available | | |
| 20-29 ชั่วโมง | 305.3 | 19.9 | 8.7 | 5.6 | 1.1 | 19.5 | 150.6 | 33.4 | 13.5 | 53.1 | - | 20-29 hours | | |
| มี | 48.5 | 0.8 | 0.1 | - | 0.3 | 2.5 | 13.2 | 4.2 | 4.7 | 22.8 | - | Available | | |
| ไม่มี | 256.8 | 19.1 | 8.6 | 5.6 | 0.8 | 17.1 | 137.4 | 29.2 | 8.8 | 30.3 | - | Not available | | |
| 30-34 ชั่วโมง | 155.5 | 13.6 | 4.2 | 3.0 | 1.1 | 6.2 | 64.6 | 24.5 | 8.4 | 29.9 | - | 30-34 hours | | |
| มี | 19.2 | 2.5 | - | - | - | - | 3.1 | 1.9 | 1.7 | 10.1 | - | Available | | |
| ไม่มี | 136.3 | 11.2 | 4.2 | 3.0 | 1.1 | 6.2 | 61.5 | 22.6 | 6.7 | 19.8 | - | Not available | | |
| 35-39 ชั่วโมง | 281.1 | 20.4 | 28.8 | 30.9 | 10.8 | 20.4 | 100.7 | 22.7 | 21.9 | 24.6 | - | 35-39 hours | | |
| มี | 9.7 | - | - | - | - | 0.6 | 3.2 | - | 0.0 | 5.8 | - | Available | | |
| ไม่มี | 271.4 | 20.4 | 28.8 | 30.9 | 10.8 | 19.8 | 97.5 | 22.7 | 21.8 | 18.8 | - | Not available | | |
| 40-49 ชั่วโมง | 1,135.6 | 87.5 | 21.9 | 23.9 | 28.5 | 83.9 | 465.0 | 198.5 | 80.3 | 146.1 | - | 40-49 hours | | |
| มี | 36.5 | 0.4 | 0.9 | 1.0 | 0.4 | 0.9 | 18.2 | 3.1 | - | 11.6 | - | Available | | |
| ไม่มี | 1,099.1 | 87.0 | 21.0 | 22.9 | 28.2 | 83.0 | 446.8 | 195.4 | 80.3 | 134.5 | - | Not available | | |
| 50 ชั่วโมงขึ้นไป | 1,388.5 | 174.1 | 6.1 | 23.1 | 7.9 | 144.5 | 542.8 | 221.9 | 104.8 | 173.3 | - | 50 hours and over | | |
| มี | 11.0 | - | - | 0.0 | - | 0.3 | 8.6 | 2.0 | - | 0.0 | - | Available | | |
| ไม่มี | 1,377.5 | 174.1 | 6.1 | 23.1 | 7.9 | 144.2 | 534.2 | 219.8 | 104.8 | 173.2 | - | Not available | | |
| หญิง | 2,924.3 | 125.4 | 128.8 | 75.5 | 120.9 | 553.5 | 1,133.0 | 280.7 | 67.8 | 458.6 | - | FEMALE | | |
| มี | 106.0 | 0.9 | 0.9 | 0.2 | 2.7 | 8.8 | 44.6 | 10.1 | 0.0 | 37.9 | - | Available | | |
| ไม่มี | 2,818.3 | 124.5 | 127.9 | 75.3 | 118.2 | 544.8 | 1,088.5 | 250.6 | 67.7 | 420.8 | - | Not available | | |
| มีงานประจำแต่ไม่ได้ทำงาน | 62.6 | 2.9 | 1.3 | 4.2 | 1.4 | 7.3 | 21.1 | 2.7 | 0.1 | 9.1 | - | With job not work | | |
| มี | 8.5 | 0.0 | 0.5 | - | 0.4 | 1.3 | 4.3 | 0.3 | - | 1.6 | - | Available | | |
| ไม่มี | 54.1 | 2.8 | 1.3 | 4.2 | 1.0 | 5.9 | 16.8 | 2.4 | 0.1 | 7.4 | - | Not available | | |
| 1-9 ชั่วโมง | 27.0 | 0.8 | 1.1 | 0.3 | 0.1 | 0.6 | 14.1 | 4.0 | 0.1 | 6.1 | - | 1-9 hours | | |
| มี | 6.0 | - | 0.1 | 0.1 | - | - | 2.5 | 1.5 | - | 1.9 | - | Available | | |
| ไม่มี | 21.1 | 0.8 | 1.1 | 0.2 | 0.1 | 0.6 | 11.6 | 2.5 | 0.1 | 4.2 | - | Not available | | |
| 10-19 ชั่วโมง | 123.0 | 0.7 | 5.4 | 1.3 | 1.0 | 13.3 | 63.4 | 14.3 | 0.1 | 23.6 | - | 10-19 hours | | |
| มี | 17.1 | 0.1 | 0.2 | - | 0.1 | 1.9 | 6.1 | 3.5 | - | 5.2 | - | Available | | |
| ไม่มี | 105.9 | 0.6 | 5.2 | 1.3 | 0.9 | 11.4 | 57.3 | 10.8 | 0.1 | 18.4 | - | Not available | | |
| 20-29 ชั่วโมง | 289.1 | 4.1 | 12.5 | 4.8 | 3.3 | 20.6 | 138.7 | 23.3 | 1.6 | 60.2 | - | 20-29 hours | | |
| มี | 28.3 | 0.6 | 0.6 | 0.1 | 0.5 | 1.4 | 9.9 | 1.4 | - | 12.4 | - | Available | | |
| ไม่มี | 262.8 | 3.5 | 12.5 | 4.8 | 2.8 | 19.2 | 128.8 | 21.9 | 1.6 | 47.7 | - | Not available | | |
| 30-34 ชั่วโมง | 130.3 | 2.0 | 2.7 | 1.3 | 1.0 | 18.3 | 67.9 | 15.2 | 2.1 | 19.9 | - | 30-34 hours | | |
| มี | 11.0 | - | - | - | - | 0.1 | 4.5 | 1.7 | - | 4.7 | - | Available | | |
| ไม่มี | 119.3 | 2.0 | 2.7 | 1.3 | 1.0 | 18.2 | 63.3 | 13.5 | 2.1 | 15.2 | - | Not available | | |
| 35-39 ชั่วโมง | 287.0 | 6.8 | 42.0 | 18.3 | 43.0 | 44.3 | 91.1 | 19.5 | 0.2 | 22.0 | - | 35-39 hours | | |
| มี | 4.5 | - | - | - | 0.2 | 1.4 | 1.7 | 0.3 | - | 1.0 | - | Available | | |
| ไม่มี | 282.6 | 6.8 | 42.0 | 18.3 | 42.8 | 42.9 | 89.4 | 19.2 | 0.2 | 21.1 | - | Not available | | |
| 40-49 ชั่วโมง | 949.5 | 36.3 | 38.0 | 27.6 | 50.2 | 147.5 | 392.5 | 86.6 | 23.7 | 147.2 | - | 40-49 hours | | |
| มี | 28.6 | - | 0.1 | 1.7 | 1.7 | 2.5 | 11.6 | 0.6 | 0.0 | 10.2 | - | Available | | |
| ไม่มี | 922.9 | 36.3 | 37.9 | 27.6 | 48.6 | 145.0 | 380.9 | 86.0 | 23.7 | 137.0 | - | Not available | | |
| 50 ชั่วโมงขึ้นไป | 1,075.9 | 72.0 | 13.3 | 17.7 | 21.1 | 301.8 | 344.3 | 95.2 | 39.9 | 170.6 | - | 50 hours and over | | |
| มี | 6.1 | 0.1 | - | 0.1 | - | 0.2 | 3.9 | 0.9 | - | 0.9 | - | Available | | |
| ไม่มี | 1,069.8 | 71.8 | 13.3 | 17.6 | 21.1 | 301.6 | 340.4 | 94.3 | 39.9 | 169.7 | - | Not available | | |

ตารางที่ 9 จำนวนผู้มีงานทำ จำนวนชั่วโมงทำงานต่อสัปดาห์ การมีเวลาเหลือพอและต้องการทำงานเพิ่มขึ้น และ เพศ ภาคเหนือ
 TABLE 9 EMPLOYED PERSONS BY INDUSTRY, HOURS WORKED PER WEEK, AVAILABILITY FOR ADDITIONAL WORK AND SEX, NORTHERN REGION

ไตรมาสที่ 2/2549 : Quarter 2/2006

หน่วยเป็นพัน : In Thousands

| จำนวนชั่วโมงทำงาน เพศ และ การมีเวลาเหลือพอ และต้องการทำงานเพิ่มขึ้น | อุตสาหกรรม Industry | | | | | | | | | | HOURS WORKED, SEX AND AVAILABILITY FOR ADDITIONAL WORK |
|--|---------------------|--------------------------|---------------------|---------------------------------------|--------------------------|--|-----------------------------|---|--|---|---|
| | รวม Total | เกษตรกรรม Agriculture | การประมง Fishing | เหมืองแร่ เหมืองหิน & Quarrying | การผลิต Manufacturing | ไฟฟ้า ก๊าซ และประปา Electricity, Gas & Water supply | การก่อสร้าง Construction | การขายปลีก Wholesale & Retail trade | โรงแรม และภัตตาคาร Hotels & Restaurants | การขนส่ง Transport & Communi- cation | |
| ยอดรวม | 6,435.4 | 3,078.1 | 37.9 | 7.9 | 654.3 | 18.5 | 489.2 | 944.5 | 346.1 | 87.1 | TOTAL |
| มี | 264.7 | 173.8 | 2.2 | - | 23.7 | 0.1 | 13.2 | 27.8 | 7.8 | 3.1 | Available |
| ไม่มี | 6,170.7 | 2,904.4 | 35.7 | 7.9 | 630.6 | 18.4 | 476.0 | 916.7 | 338.3 | 84.1 | Not available |
| มีงานประจำแต่ไม่ได้ทำงาน | 176.5 | 110.2 | 0.1 | - | 7.1 | - | 11.0 | 5.9 | 7.6 | 1.8 | With job not work |
| มี | 20.0 | 13.1 | 0.1 | - | 2.2 | - | 0.6 | 0.3 | 0.9 | 0.1 | Available |
| ไม่มี | 156.6 | 97.1 | - | - | 4.9 | - | 10.4 | 5.5 | 6.6 | 1.7 | Not available |
| 1-9 ชั่วโมง | 53.7 | 34.3 | 1.0 | - | 9.3 | - | 1.8 | 2.2 | 0.6 | 0.4 | 1-9 hours |
| มี | 10.7 | 5.2 | 0.2 | - | 4.2 | - | 0.4 | 0.3 | - | - | Available |
| ไม่มี | 43.0 | 29.1 | 0.8 | - | 5.1 | - | 1.4 | 2.0 | 0.6 | 0.4 | Not available |
| 10-19 ชั่วโมง | 217.5 | 129.4 | 2.8 | - | 19.6 | 0.3 | 10.7 | 26.5 | 5.8 | 0.3 | 10-19 hours |
| มี | 34.6 | 15.3 | 0.1 | - | 4.7 | - | 2.6 | 9.3 | 0.5 | - | Available |
| ไม่มี | 182.8 | 114.1 | 2.7 | - | 15.0 | 0.3 | 8.2 | 17.2 | 5.3 | 0.3 | Not available |
| 20-29 ชั่วโมง | 574.4 | 358.1 | 4.7 | 0.2 | 45.4 | 1.6 | 37.2 | 44.6 | 22.3 | 7.0 | 20-29 hours |
| มี | 74.8 | 50.2 | 1.8 | - | 5.5 | 0.1 | 4.3 | 5.2 | 3.9 | 2.7 | Available |
| ไม่มี | 499.6 | 307.9 | 3.0 | 0.2 | 40.0 | 1.5 | 32.9 | 39.4 | 18.4 | 4.3 | Not available |
| 30-34 ชั่วโมง | 285.8 | 171.8 | 2.0 | 0.2 | 25.4 | 2.7 | 27.9 | 20.9 | 12.8 | 3.8 | 30-34 hours |
| มี | 30.3 | 22.6 | 0.1 | - | 2.2 | - | 1.0 | 3.6 | - | 0.4 | Available |
| ไม่มี | 255.5 | 149.2 | 1.9 | 0.2 | 23.2 | 2.7 | 26.9 | 17.3 | 12.8 | 3.5 | Not available |
| 35-39 ชั่วโมง | 568.1 | 218.7 | 5.1 | - | 35.3 | 5.5 | 13.1 | 45.1 | 14.3 | 6.7 | 35-39 hours |
| มี | 14.1 | 10.3 | - | - | 1.2 | - | 0.2 | 1.3 | 0.8 | - | Available |
| ไม่มี | 554.0 | 208.4 | 5.1 | - | 34.1 | 5.5 | 12.9 | 43.8 | 13.6 | 6.7 | Not available |
| 40-49 ชั่วโมง | 2,085.1 | 1,001.1 | 6.1 | 2.6 | 247.6 | 6.2 | 158.8 | 279.0 | 105.9 | 28.9 | 40-49 hours |
| มี | 63.1 | 44.7 | - | - | 2.7 | - | 2.6 | 6.7 | 1.3 | - | Available |
| ไม่มี | 2,022.0 | 956.4 | 6.1 | 2.6 | 245.0 | 6.2 | 156.2 | 272.3 | 104.7 | 28.9 | Not available |
| 50 ชั่วโมงขึ้นไป | 2,474.4 | 1,054.6 | 16.0 | 5.0 | 264.6 | 2.2 | 228.7 | 520.4 | 176.8 | 38.3 | 50 hours and over |
| มี | 17.1 | 12.5 | - | - | 1.1 | - | 1.5 | 1.2 | 0.5 | - | Available |
| ไม่มี | 2,457.3 | 1,042.0 | 16.0 | 5.0 | 263.5 | 2.2 | 227.2 | 519.3 | 176.3 | 38.3 | Not available |

ตารางที่ 9 จำนวนผู้จ้างงานทำ จำนวนชั่วโมงทำงานต่อสัปดาห์ การมีเวลาเหลือพอและต้องการทำงานเพิ่มขึ้น และเพศ ภาคเหนือ (ต่อ)

TABLE 9 EMPLOYED PERSONS BY INDUSTRY, HOURS WORKED PER WEEK, AVAILABILITY FOR ADDITIONAL WORK AND SEX , NORTHERN REGION (Contd.)

ไตรมาสที่ 2/2549 : Quarter 2/2006

หน่วยเป็นพัน : In Thousands

| จำนวนชั่วโมงทำงาน เพศ และ การมีเวลาเหลือพอ และต้องการทำงานเพิ่มขึ้น | อุตสาหกรรม (ต่อ) Industry (Contd.) | | | | | | | | | | HOURS WORKED, SEX AND AVAILABILITY FOR ADDITIONAL WORK | | | | |
|--|---|--|--|-----------------------|--|----------------------------------|---|---|---------|---------|---|-------|---|---|---|
| | สื่อกลาง ทางการเงิน Financial intermediation | อสังหาริมทรัพย์ และการให้เช่า Real estate & Renting | บริหารราชการ และป้องกันประเทศ Public adminis- tration & Defence | การศึกษา Education | ด้านสุขภาพและ สังคมสงเคราะห์ Health & Social work | บริการ ชุมชนสังคม & Social | ลูกจ้างในครัว- เรือนส่วนบุคคล Private households with employed persons | องค์กร ระหว่างประเทศ Extra-territorial organizations | ไม่ทราบ | Unknown | | TOTAL | | | |
| ยอดรวม | 31.0 | 71.2 | 202.2 | 185.6 | 117.5 | 137.6 | 26.6 | 0.1 | - | - | 26.6 | 0.1 | - | - | - |
| มี | 0.1 | 0.9 | 2.9 | 3.0 | 0.4 | 5.5 | 0.2 | - | - | - | 0.2 | - | - | - | - |
| ไม่มี | 30.9 | 70.3 | 199.3 | 182.6 | 117.1 | 132.0 | 26.4 | 0.1 | - | - | 26.4 | 0.1 | - | - | - |
| มีงานประจำแต่ไม่ได้ทำงาน | 0.0 | 0.7 | 0.7 | 26.9 | 1.8 | 2.5 | 0.4 | - | - | - | 0.4 | - | - | - | - |
| มี | - | 0.4 | - | 1.9 | - | 0.5 | - | - | - | - | - | - | - | - | - |
| ไม่มี | 0.0 | 0.3 | 0.7 | 25.0 | 1.8 | 2.0 | 0.4 | - | - | - | 0.4 | - | - | - | - |
| 1-9 ชั่วโมง | - | 0.1 | 0.3 | 1.5 | 0.1 | 1.6 | 0.5 | - | - | - | 0.5 | - | - | - | - |
| มี | - | - | - | 0.1 | - | 0.4 | - | - | - | - | - | - | - | - | - |
| ไม่มี | - | 0.1 | 0.3 | 1.5 | 0.1 | 1.2 | 0.5 | - | - | - | 0.5 | - | - | - | - |
| 10-19 ชั่วโมง | 0.5 | 0.6 | 1.8 | 9.5 | 1.9 | 6.6 | 1.1 | - | - | - | 1.1 | - | - | - | - |
| มี | - | - | - | 0.8 | - | 1.5 | - | - | - | - | - | - | - | - | - |
| ไม่มี | 0.5 | 0.6 | 1.8 | 8.7 | 1.9 | 5.2 | 1.1 | - | - | - | 1.1 | - | - | - | - |
| 20-29 ชั่วโมง | 0.5 | 2.8 | 9.1 | 21.0 | 4.2 | 14.0 | 1.8 | - | - | - | 1.8 | - | - | - | - |
| มี | - | 0.2 | 0.2 | 0.1 | - | 0.7 | 0.2 | - | - | - | 0.2 | - | - | - | - |
| ไม่มี | 0.5 | 2.6 | 8.9 | 20.9 | 4.2 | 13.3 | 1.6 | - | - | - | 1.6 | - | - | - | - |
| 30-34 ชั่วโมง | 0.9 | 2.2 | 3.6 | 3.8 | 2.6 | 4.6 | 0.7 | - | - | - | 0.7 | - | - | - | - |
| มี | - | - | 0.1 | - | - | 0.4 | - | - | - | - | - | - | - | - | - |
| ไม่มี | 0.9 | 2.2 | 3.5 | 3.8 | 2.6 | 4.2 | 0.7 | - | - | - | 0.7 | - | - | - | - |
| 35-39 ชั่วโมง | 6.4 | 12.6 | 96.6 | 56.2 | 38.4 | 12.4 | 1.9 | - | - | - | 1.9 | - | - | - | - |
| มี | - | - | 0.1 | - | 0.2 | 0.2 | - | - | - | - | - | - | - | - | - |
| ไม่มี | 6.4 | 12.6 | 96.6 | 56.2 | 38.3 | 12.2 | 1.9 | - | - | - | 1.9 | - | - | - | - |
| 40-49 ชั่วโมง | 19.1 | 20.6 | 65.9 | 55.4 | 38.6 | 40.3 | 8.9 | - | - | - | 8.9 | - | - | - | - |
| มี | 0.1 | 0.2 | 2.6 | 0.2 | 0.3 | 1.9 | 0.0 | - | - | - | 0.0 | - | - | - | - |
| ไม่มี | 19.1 | 20.4 | 63.3 | 55.2 | 38.3 | 38.4 | 8.9 | - | - | - | 8.9 | - | - | - | - |
| 50 ชั่วโมงขึ้นไป | 3.5 | 31.6 | 24.2 | 11.4 | 29.9 | 55.6 | 11.6 | - | - | - | 11.6 | - | - | - | - |
| มี | 0.1 | 0.1 | - | - | - | 0.1 | - | - | - | - | - | - | - | - | - |
| ไม่มี | 3.4 | 31.6 | 24.2 | 11.4 | 29.9 | 55.5 | 11.6 | - | - | - | 11.6 | - | - | - | - |

ตารางที่ 9 จำนวนผู้จ้างทำ จำนวนผู้ไม่จ้างทำ จำนวนชั่วโมงทำงานต่อสัปดาห์ การมีเวลาเหลือพอและต้องการทำงานเพิ่มขึ้น และเพศ ภาคเหนือ
 TABLE 9 EMPLOYED PERSONS BY INDUSTRY, HOURS WORKED PER WEEK, AVAILABILITY FOR ADDITIONAL WORK AND SEX - NORTHERN REGION

| จำนวนชั่วโมงทำงาน เพศ และ การมีเวลาเหลือพอ และต้องการทำงานเพิ่มขึ้น | รวม | อุตสาหกรรม Industry | | | | | | | การขนส่ง การขายปลีก & Retail trade | โรงแรม และภัตตาคาร Hotels & Restaurants | การขนส่ง Transport & Communi- cation | HOURS WORKED, SEX AND AVAILABILITY FOR ADDITIONAL WORK |
|--|---------|--------------------------|---------------------|---|--------------------------|--|-----------------------------|-------------------------|--|--|---|---|
| | | เกษตรกรรม Agriculture | การประมง Fishing | เหมืองแร่ เหมืองหิน Mining & Quarrying | การผลิต Manufacturing | ไฟฟ้า ก๊าซ และประปา Electricity, Gas & Water supply | การก่อสร้าง Construction | การค้าปลีก Wholesale | | | | |
| ชาย | 3,511.1 | 1,754.5 | 23.9 | 7.1 | 291.6 | 16.6 | 398.5 | 477.3 | 112.5 | 72.8 | MALE | |
| มี | 158.6 | 98.7 | 2.0 | - | 14.0 | 0.1 | 11.6 | 18.1 | 4.4 | 3.1 | Available | |
| ไม่มี | 3,352.5 | 1,655.9 | 21.9 | 7.1 | 277.6 | 16.5 | 386.9 | 459.2 | 108.1 | 69.7 | Not available | |
| มีงานประจำแต่ไม่ได้ทำงาน | 114.0 | 84.3 | 0.1 | - | 3.1 | - | 9.1 | 3.5 | 1.4 | 1.8 | With job not work | |
| มี | 11.5 | 7.6 | 0.1 | - | 1.9 | - | 0.6 | 0.2 | 0.1 | 0.1 | Available | |
| ไม่มี | 102.5 | 76.7 | - | - | 1.2 | - | 8.5 | 3.4 | 1.2 | 1.7 | Not available | |
| 1-9 ชั่วโมง | 26.7 | 17.2 | 0.4 | - | 4.7 | - | 1.8 | 0.7 | 0.2 | 0.4 | 1-9 hours | |
| มี | 4.7 | 1.5 | - | - | 2.4 | - | 0.4 | 0.1 | - | - | Available | |
| ไม่มี | 22.0 | 15.7 | 0.4 | - | 2.3 | - | 1.4 | 0.6 | 0.2 | 0.4 | Not available | |
| 10-19 ชั่วโมง | 94.5 | 57.4 | 0.7 | - | 6.1 | 0.3 | 6.8 | 13.5 | 1.5 | 0.3 | 10-19 hours | |
| มี | 17.5 | 6.4 | 0.1 | - | 1.2 | - | 2.4 | 6.6 | - | - | Available | |
| ไม่มี | 76.9 | 51.0 | 0.6 | - | 5.6 | 0.3 | 3.7 | 6.9 | 1.5 | 0.3 | Not available | |
| 20-29 ชั่วโมง | 305.3 | 184.9 | 2.8 | 0.1 | 23.6 | 1.1 | 28.4 | 23.6 | 11.2 | 6.3 | 20-29 hours | |
| มี | 48.5 | 27.9 | 1.8 | - | 4.5 | 0.1 | 3.7 | 4.4 | 3.0 | 2.7 | Available | |
| ไม่มี | 256.8 | 157.0 | 1.0 | 0.1 | 19.1 | 1.0 | 24.7 | 17.5 | 8.1 | 3.6 | Not available | |
| 30-34 ชั่วโมง | 155.5 | 89.5 | 1.7 | 0.1 | 9.9 | 2.5 | 24.1 | 13.0 | 2.7 | 3.2 | 30-34 hours | |
| มี | 19.2 | 13.6 | 0.1 | - | 0.9 | - | 1.0 | 3.1 | - | 0.4 | Available | |
| ไม่มี | 136.3 | 75.9 | 1.6 | 0.1 | 9.0 | 2.5 | 23.2 | 9.9 | 2.7 | 2.8 | Not available | |
| 35-39 ชั่วโมง | 281.1 | 119.1 | 3.1 | - | 14.0 | 5.1 | 10.5 | 14.7 | 4.9 | 5.2 | 35-39 hours | |
| มี | 9.7 | 7.7 | - | - | 1.1 | - | 0.2 | 0.1 | 0.5 | - | Available | |
| ไม่มี | 271.4 | 111.4 | 3.1 | - | 12.9 | 5.1 | 10.3 | 14.6 | 4.5 | 5.2 | Not available | |
| 40-49 ชั่วโมง | 1,135.6 | 543.0 | 5.2 | 1.9 | 116.9 | 5.5 | 134.4 | 148.9 | 31.2 | 23.5 | 40-49 hours | |
| มี | 36.5 | 25.4 | - | - | 2.0 | - | 2.5 | 2.5 | 0.5 | - | Available | |
| ไม่มี | 1,099.1 | 517.6 | 5.2 | 1.9 | 114.9 | 5.5 | 131.8 | 146.4 | 30.7 | 23.5 | Not available | |
| 50 ชั่วโมงขึ้นไป | 1,398.5 | 659.2 | 9.9 | 5.0 | 112.7 | 2.1 | 261.2 | 261.2 | 59.4 | 32.2 | 50 hours and over | |
| มี | 11.0 | 8.6 | - | - | 0.1 | - | 0.8 | 1.1 | 0.3 | - | Available | |
| ไม่มี | 1,387.5 | 650.6 | 9.9 | 5.0 | 112.6 | 2.1 | 183.3 | 260.0 | 59.1 | 32.2 | Not available | |
| หญิง | 2,924.3 | 1,323.6 | 14.0 | 0.8 | 362.7 | 1.9 | 90.8 | 467.2 | 233.6 | 14.3 | FEMALE | |
| มี | 106.0 | 75.1 | 0.2 | - | 9.6 | - | 1.6 | 9.7 | 3.4 | - | Available | |
| ไม่มี | 2,818.3 | 1,248.5 | 13.8 | 0.8 | 353.1 | 1.9 | 89.2 | 457.5 | 230.2 | 14.3 | Not available | |
| มีงานประจำแต่ไม่ได้ทำงาน | 62.6 | 25.9 | - | - | 3.9 | - | 1.9 | 2.3 | 6.2 | 0.1 | With job not work | |
| มี | 8.5 | 5.5 | - | - | 0.3 | - | 0.0 | 0.2 | 0.8 | - | Available | |
| ไม่มี | 54.1 | 20.4 | - | - | 3.7 | - | 1.9 | 2.2 | 5.4 | 0.1 | Not available | |
| 1-9 ชั่วโมง | 27.0 | 17.1 | 0.6 | - | 4.7 | - | - | 1.5 | 0.4 | 0.1 | 1-9 hours | |
| มี | 6.0 | 3.7 | 0.2 | - | 1.8 | - | - | 0.1 | - | - | Available | |
| ไม่มี | 21.1 | 13.4 | 0.4 | - | 2.9 | - | - | 1.4 | 0.4 | 0.1 | Not available | |
| 10-19 ชั่วโมง | 123.0 | 72.0 | 2.1 | - | 12.8 | - | 4.6 | 13.1 | 4.3 | - | 10-19 hours | |
| มี | 17.1 | 8.9 | 0.0 | - | 3.5 | - | 0.1 | 2.7 | 0.5 | - | Available | |
| ไม่มี | 105.9 | 63.1 | 2.1 | - | 9.4 | - | 4.5 | 10.4 | 3.8 | - | Not available | |
| 20-29 ชั่วโมง | 289.1 | 173.1 | 2.0 | 0.1 | 21.9 | 0.5 | 8.8 | 22.8 | 11.1 | 0.7 | 20-29 hours | |
| มี | 26.3 | 22.3 | - | - | 1.0 | - | 0.6 | 0.8 | 0.8 | - | Available | |
| ไม่มี | 242.8 | 150.9 | 2.0 | 0.1 | 20.9 | 0.5 | 8.3 | 22.0 | 10.3 | 0.7 | Not available | |
| 30-34 ชั่วโมง | 130.3 | 82.3 | 0.3 | 0.1 | 15.5 | 0.2 | 3.8 | 7.9 | 10.1 | 0.7 | 30-34 hours | |
| มี | 11.0 | 9.0 | - | - | 1.3 | - | - | 0.5 | - | - | Available | |
| ไม่มี | 119.3 | 73.3 | 0.3 | 0.1 | 14.2 | 0.2 | 3.8 | 7.3 | 10.1 | 0.7 | Not available | |
| 35-39 ชั่วโมง | 287.0 | 99.6 | 2.0 | - | 21.3 | 0.4 | 2.5 | 30.4 | 9.4 | 1.5 | 35-39 hours | |
| มี | 4.5 | 2.6 | - | - | 0.2 | - | - | 1.2 | 0.3 | - | Available | |
| ไม่มี | 282.6 | 97.1 | 2.0 | - | 21.1 | 0.4 | 2.5 | 29.2 | 9.1 | 1.5 | Not available | |
| 40-49 ชั่วโมง | 949.5 | 458.1 | 0.9 | 0.7 | 130.7 | 0.7 | 24.4 | 130.1 | 74.7 | 5.4 | 40-49 hours | |
| มี | 26.6 | 19.3 | - | - | 0.6 | - | 0.1 | 4.2 | 0.7 | - | Available | |
| ไม่มี | 922.9 | 438.8 | 0.9 | 0.7 | 130.1 | 0.7 | 24.4 | 125.9 | 74.0 | 5.4 | Not available | |
| 50 ชั่วโมงขึ้นไป | 1,075.9 | 395.4 | 6.1 | - | 151.9 | 0.1 | 44.6 | 259.3 | 117.5 | 6.0 | 50 hours and over | |
| มี | 6.1 | 3.9 | - | - | 1.0 | - | 0.8 | 0.0 | 0.3 | - | Available | |
| ไม่มี | 1,069.8 | 391.5 | 6.1 | - | 150.9 | 0.1 | 43.9 | 259.2 | 117.2 | 6.0 | Not available | |

ตารางที่ 9 จำนวนผู้มีงานทำ จำนวนชั่วโมงทำงานต่อสัปดาห์ การมีเวลาเหลือและต้องการทำงานเพิ่มขึ้นและเพศ ภาคเหนือ (ต่อ)
 TABLE 9 EMPLOYED PERSONS BY INDUSTRY, HOURS WORKED PER WEEK, AVAILABILITY FOR ADDITIONAL WORK AND SEX, NORTHERN REGION (Contd.)

ไตรมาสที่ 2/2549 : Quarter 2/2006

หน่วยนับเป็น : In Thousands

| จำนวนชั่วโมงทำงาน เพศ และ การมีเวลาเหลือ และต้องการทำงานเพิ่มขึ้น | สื่อกลาง ทางการเงิน Financial intermediation | อสังหาริมทรัพย์ และเช่า Real estate & Renting | บริหารราชการ และท้องถิ่น Public admini- stration & Dele- gation | การศึกษา Education | อุตสาหกรรม (ต่อ) Industry (Contd.) | อุตสาหกรรม (ต่อ) Industry (Contd.) | | | ธุรกิจส่วนตัว- เรือนส่วนบุคคล Private households | องค์กร ระหว่างประเทศ Extra-territorial organizations | ไม่ทราบ Unknown | HOURS WORKED, SEX AND AVAILABILITY FOR ADDITIONAL WORK |
|--|---|--|---|-----------------------|---------------------------------------|---------------------------------------|--|---|--|---|--------------------|---|
| | | | | | | การศึกษาระดับ ต้น | ด้านสุขภาพและ สังคม Health & Social work | บริการ ชุมชน สังคม & Social with employed persons | | | | |
| ชาย | 14.9 | 41.1 | 138.1 | 74.2 | 25.8 | 99.9 | 2.4 | - | 0.1 | - | MALE | |
| มี | - | 0.4 | 1.6 | 1.6 | - | 3.1 | - | - | - | - | Available | |
| ไม่มี | 14.9 | 40.6 | 136.5 | 72.6 | 25.8 | 96.9 | 2.4 | - | 0.1 | - | Not available | |
| มีงานประจำแต่ไม่ได้ทำงาน | - | 0.2 | - | 8.8 | 1.3 | 0.6 | - | - | - | - | With job not work | |
| มี | - | - | - | 1.0 | - | 0.1 | - | - | - | - | Available | |
| ไม่มี | - | 0.2 | - | 7.8 | 1.3 | 0.5 | - | - | - | - | Not available | |
| 1-9 ชั่วโมง | - | - | 0.3 | 0.4 | 0.1 | 0.5 | 0.1 | - | - | - | 1-9 hours | |
| มี | - | - | - | - | - | 0.3 | - | - | - | - | Available | |
| ไม่มี | - | - | 0.3 | 0.4 | 0.1 | 0.2 | 0.1 | - | - | - | Not available | |
| 10-19 ชั่วโมง | 0.1 | 0.3 | 1.5 | 3.0 | 0.1 | 2.5 | 0.4 | - | - | - | 10-19 hours | |
| มี | - | - | - | 0.5 | - | 0.3 | - | - | - | - | Available | |
| ไม่มี | 0.1 | 0.3 | 1.5 | 2.5 | 0.1 | 2.2 | 0.4 | - | - | - | Not available | |
| 20-29 ชั่วโมง | 0.1 | 1.4 | 7.4 | 8.5 | 1.0 | 6.2 | 0.5 | - | - | - | 20-29 hours | |
| มี | - | 0.1 | - | - | - | 0.4 | - | - | - | - | Available | |
| ไม่มี | 0.1 | 1.3 | 7.4 | 8.5 | 1.0 | 5.8 | 0.5 | - | - | - | Not available | |
| 30-34 ชั่วโมง | 0.1 | 1.8 | 3.2 | 2.3 | 0.2 | 1.3 | - | - | - | - | 30-34 hours | |
| มี | - | - | 0.1 | - | - | 0.2 | - | - | - | - | Available | |
| ไม่มี | 0.1 | 1.8 | 3.1 | 2.3 | 0.2 | 1.1 | - | - | - | - | Not available | |
| 35-39 ชั่วโมง | 2.6 | 5.7 | 56.4 | 25.8 | 7.3 | 6.8 | - | - | - | - | 35-39 hours | |
| มี | - | - | 0.0 | - | - | 0.1 | - | - | - | - | Available | |
| ไม่มี | 2.6 | 5.7 | 56.4 | 25.8 | 7.3 | 6.7 | - | - | - | - | Not available | |
| 40-49 ชั่วโมง | 10.0 | 12.7 | 47.9 | 21.4 | 11.9 | 21.0 | 0.2 | - | - | - | 40-49 hours | |
| มี | - | 0.2 | 1.4 | 0.1 | - | 1.8 | - | - | - | - | Available | |
| ไม่มี | 10.0 | 12.4 | 46.4 | 21.3 | 11.9 | 19.3 | 0.2 | - | - | - | Not available | |
| 50 ชั่วโมงขึ้นไป | 2.1 | 19.0 | 21.5 | 4.1 | 4.0 | 21.1 | 1.2 | - | - | - | 50 hours and over | |
| มี | - | 0.1 | - | - | - | - | - | - | - | - | Available | |
| ไม่มี | 2.1 | 18.9 | 21.5 | 4.1 | 4.0 | 21.1 | 1.2 | - | - | - | Not available | |
| หญิง | 16.1 | 30.2 | 64.1 | 111.4 | 91.8 | 77.6 | 24.2 | - | 0.0 | - | FEMALE | |
| มี | 0.1 | 0.5 | 1.4 | 1.3 | 0.5 | 2.5 | 0.2 | - | - | - | Available | |
| ไม่มี | 16.0 | 29.7 | 62.8 | 110.0 | 91.3 | 75.2 | 24.0 | - | - | - | Not available | |
| มีงานประจำแต่ไม่ได้ทำงาน | 0.0 | 0.5 | 0.7 | 18.1 | 0.6 | 1.9 | 0.4 | - | - | - | With job not work | |
| มี | - | 0.4 | - | 1.0 | - | 0.4 | - | - | - | - | Available | |
| ไม่มี | 0.0 | 0.1 | 0.7 | 17.2 | 0.6 | 1.5 | 0.4 | - | - | - | Not available | |
| 1-9 ชั่วโมง | - | 0.1 | 0.0 | 1.1 | 0.0 | 1.1 | 0.4 | - | - | - | 1-9 hours | |
| มี | - | - | - | 0.1 | - | 0.1 | - | - | - | - | Available | |
| ไม่มี | - | 0.1 | 0.0 | 1.1 | 0.0 | 1.0 | 0.4 | - | - | - | Not available | |
| 10-19 ชั่วโมง | 0.4 | 0.4 | 0.3 | 6.4 | 1.8 | 4.2 | 0.6 | - | - | - | 10-19 hours | |
| มี | - | - | - | 0.2 | - | 1.2 | - | - | - | - | Available | |
| ไม่มี | 0.4 | 0.4 | 0.3 | 6.2 | 1.8 | 3.0 | 0.6 | - | - | - | Not available | |
| 20-29 ชั่วโมง | 0.4 | 1.3 | 1.8 | 12.4 | 3.2 | 7.7 | 1.3 | - | - | - | 20-29 hours | |
| มี | - | 0.1 | 0.2 | 0.1 | - | 0.3 | 0.2 | - | - | - | Available | |
| ไม่มี | 0.4 | 1.2 | 1.6 | 12.4 | 3.2 | 7.4 | 1.1 | - | - | - | Not available | |
| 30-34 ชั่วโมง | 0.9 | 0.4 | 0.4 | 1.5 | 2.5 | 3.3 | 0.7 | - | - | - | 30-34 hours | |
| มี | - | - | - | - | - | 0.2 | - | - | - | - | Available | |
| ไม่มี | 0.9 | 0.4 | 0.4 | 1.5 | 2.5 | 3.1 | 0.7 | - | - | - | Not available | |
| 35-39 ชั่วโมง | 3.9 | 6.9 | 40.2 | 30.4 | 31.2 | 5.6 | 1.9 | - | - | - | 35-39 hours | |
| มี | - | - | 0.0 | - | - | 0.1 | - | - | - | - | Available | |
| ไม่มี | 3.9 | 6.9 | 40.2 | 30.4 | 31.0 | 5.5 | 1.9 | - | - | - | Not available | |
| 40-49 ชั่วโมง | 9.2 | 8.0 | 18.0 | 34.0 | 26.6 | 19.3 | 8.7 | - | - | - | 40-49 hours | |
| มี | - | - | 1.1 | 0.1 | 0.3 | 0.1 | 0.0 | - | - | - | Available | |
| ไม่มี | 9.1 | 8.0 | 16.9 | 34.0 | 26.4 | 19.1 | 8.7 | - | - | - | Not available | |
| 50 ชั่วโมงขึ้นไป | 1.4 | 12.6 | 2.7 | 7.4 | 25.9 | 34.6 | 10.4 | - | - | - | 50 hours and over | |
| มี | 0.1 | - | - | - | - | 0.1 | - | - | - | - | Available | |
| ไม่มี | 1.3 | 12.6 | 2.7 | 7.4 | 25.9 | 34.5 | 10.4 | - | - | - | Not available | |

ตารางที่ 10 จำนวนผู้มีงานทำ จำแนกตามสถานภาพการทำงาน จำนวนชั่วโมงทำงานต่อสัปดาห์ การมีเวลาเหลือพอและต้องการทำงานเพิ่มขึ้น และเพศ ภาคเหนือ

TABLE 10 EMPLOYED PERSONS BY WORK STATUS, HOURS WORKED PER WEEK, AVAILABILITY FOR ADDITIONAL WORK AND SEX , NORTHERN REGION

ไตรมาสที่ 2/2549 : Quarter 2/2006

หน่วยเป็นพัน : In Thousands

| จำนวนชั่วโมงทำงาน เพศ และ การมีเวลาเหลือพอ และต้องการทำงานเพิ่มขึ้น | สถานภาพการทำงาน Work Status | | | | | | | | | | การรวมกลุ่ม Members of Producers' Cooperatives | HOURS WORKED, SEX AND AVAILABILITY FOR ADDITIONAL WORK |
|--|-----------------------------|---------------------|---|-------------------------------------|---------------------------------------|-------------------------------------|-------------------|--|--------------|-----|---|---|
| | รวม Total | นายจ้าง Employer | ลูกจ้างรัฐบาล Government Employee | ลูกจ้างเอกชน Private Employee | ทำงานส่วนตัว Own Account Worker | ครอบครัว Unpaid Family Worker | เกษตรกร Farmer | สมาชิกสหกรณ์ Members of Cooperatives | รวม Total | | | |
| ยอดรวม | 6,435.4 | 244.1 | 571.5 | 1,948.4 | 2,144.0 | 1,517.8 | 9.7 | 9.7 | 9.7 | 9.7 | TOTAL | |
| มี | 264.7 | 5.0 | 7.8 | 149.6 | 62.6 | 39.4 | 0.3 | 0.3 | 0.3 | 0.3 | Available | |
| ไม่มี | 6,170.7 | 239.1 | 563.6 | 1,798.8 | 2,081.4 | 1,478.4 | 9.4 | 9.4 | 9.4 | 9.4 | Not available | |
| มีงานประจำแต่ไม่ได้ทำงาน | 176.5 | 14.8 | 26.6 | 26.2 | 105.5 | 3.5 | - | - | - | - | With job not work | |
| มี | 20.0 | 0.6 | 2.3 | 4.3 | 11.8 | 0.9 | - | - | - | - | Available | |
| ไม่มี | 156.6 | 14.2 | 24.3 | 21.9 | 93.7 | 2.5 | - | - | - | - | Not available | |
| 1-9 ชั่วโมง | 53.7 | 0.5 | 1.7 | 17.5 | 16.9 | 17.0 | 0.2 | 0.2 | 0.2 | 0.2 | 1-9 hours | |
| มี | 10.7 | 0.1 | - | 7.5 | 1.6 | 1.4 | 0.1 | 0.1 | 0.1 | 0.1 | Available | |
| ไม่มี | 43.0 | 0.4 | 1.7 | 10.1 | 15.3 | 15.6 | 0.1 | 0.1 | 0.1 | 0.1 | Not available | |
| 10-19 ชั่วโมง | 217.5 | 2.1 | 10.6 | 58.4 | 83.8 | 62.4 | 0.1 | 0.1 | 0.1 | 0.1 | 10-19 hours | |
| มี | 34.6 | 0.2 | 0.5 | 19.2 | 11.4 | 3.3 | - | - | - | - | Available | |
| ไม่มี | 182.8 | 1.9 | 10.1 | 39.3 | 72.4 | 59.1 | 0.1 | 0.1 | 0.1 | 0.1 | Not available | |
| 20-29 ชั่วโมง | 574.4 | 14.5 | 32.0 | 174.0 | 198.4 | 153.8 | 1.8 | 1.8 | 1.8 | 1.8 | 20-29 hours | |
| มี | 74.8 | 1.4 | 0.5 | 49.1 | 15.7 | 8.0 | 0.2 | 0.2 | 0.2 | 0.2 | Available | |
| ไม่มี | 499.6 | 13.1 | 31.5 | 124.9 | 182.8 | 145.8 | 1.6 | 1.6 | 1.6 | 1.6 | Not available | |
| 30-34 ชั่วโมง | 285.8 | 11.3 | 12.4 | 92.0 | 101.4 | 67.9 | 0.8 | 0.8 | 0.8 | 0.8 | 30-34 hours | |
| มี | 30.3 | 2.5 | 0.3 | 21.6 | 3.2 | 2.8 | - | - | - | - | Available | |
| ไม่มี | 255.5 | 8.8 | 12.2 | 70.4 | 98.2 | 65.2 | 0.8 | 0.8 | 0.8 | 0.8 | Not available | |
| 35-39 ชั่วโมง | 568.1 | 8.9 | 228.9 | 65.6 | 143.6 | 120.4 | 0.7 | 0.7 | 0.7 | 0.7 | 35-39 hours | |
| มี | 14.1 | - | 0.2 | 7.4 | 2.2 | 4.3 | - | - | - | - | Available | |
| ไม่มี | 554.0 | 8.9 | 228.7 | 58.2 | 141.4 | 116.1 | 0.7 | 0.7 | 0.7 | 0.7 | Not available | |
| 40-49 ชั่วโมง | 2,085.1 | 65.5 | 197.1 | 713.2 | 581.6 | 525.3 | 2.3 | 2.3 | 2.3 | 2.3 | 40-49 hours | |
| มี | 63.1 | 0.2 | 4.1 | 35.4 | 9.8 | 13.6 | - | - | - | - | Available | |
| ไม่มี | 2,022.0 | 65.3 | 193.1 | 677.9 | 571.8 | 511.7 | 2.3 | 2.3 | 2.3 | 2.3 | Not available | |
| 50 ชั่วโมงขึ้นไป | 2,474.4 | 126.6 | 62.3 | 801.3 | 912.7 | 567.6 | 3.9 | 3.9 | 3.9 | 3.9 | 50 hours and over | |
| มี | 17.1 | - | - | 5.1 | 7.0 | 5.0 | - | - | - | - | Available | |
| ไม่มี | 2,457.3 | 126.6 | 62.3 | 796.2 | 905.8 | 562.6 | 3.9 | 3.9 | 3.9 | 3.9 | Not available | |

ตารางที่ 10 จำนวนผู้จ้างทำ จ้างตามสถานภาพการทำงาน จำนวนชั่วโมงทำงานต่อสัปดาห์ การมีเวลาเหลือพอและต้องการทำงานเพิ่มขึ้น และเพศ ภาคเหนือ

TABLE 10 EMPLOYED PERSONS BY WORK STATUS, HOURS WORKED PER WEEK, AVAILABILITY FOR ADDITIONAL WORK AND SEX - NORTHERN REGION

หน่วยเป็นพัน : In Thousands

| จำนวนชั่วโมงทำงาน เพศ และ การมีเวลาเหลือพอ และต้องการทำงานเพิ่มขึ้น | สถานภาพการทำงาน Work Status | | | | | | | การรวมกลุ่ม Members of Producers' Cooperatives | HOURS WORKED, SEX AND AVAILABILITY FOR ADDITIONAL WORK |
|--|-----------------------------|---------------------|---|-------------------------------------|---------------------------------------|--|------|---|---|
| | รวม Total | นายจ้าง Employer | ลูกจ้างรัฐบาล Government Employee | ลูกจ้างเอกชน Private Employee | ทำงานส่วนตัว Own Account Worker | ช่วยเหลือ ครอบครัว Unpaid Family Worker | MALE | | |
| ชาย | 3,511.1 | 187.3 | 330.0 | 1,094.7 | 1,415.5 | 480.4 | 3.2 | | |
| มี | 158.6 | 4.3 | 4.8 | 89.8 | 44.9 | 14.7 | 0.2 | Available | |
| ไม่มี | 3,352.5 | 183.0 | 325.3 | 1,005.0 | 1,370.6 | 465.7 | 3.0 | Not available | |
| มีงานประจำแต่ไม่ได้ทำงาน | 114.0 | 11.6 | 14.0 | 77.9 | 0.4 | 0.4 | - | With job not work | |
| มี | 11.5 | 0.6 | 1.0 | 2.5 | 7.3 | 0.1 | - | Available | |
| ไม่มี | 102.5 | 11.0 | 9.1 | 11.5 | 70.6 | 0.3 | - | Not available | |
| 1-9 ชั่วโมง | 26.7 | 0.1 | 0.6 | 9.5 | 10.8 | 5.4 | 0.1 | 1-9 hours | |
| มี | 4.7 | 0.1 | - | 4.2 | 0.3 | - | 0.1 | Available | |
| ไม่มี | 22.0 | 0.0 | 0.6 | 5.3 | 10.6 | 5.4 | - | Not available | |
| 10-19 ชั่วโมง | 94.5 | 1.7 | 4.6 | 29.2 | 14.1 | 14.1 | - | 10-19 hours | |
| มี | 17.5 | 0.1 | 0.5 | 10.4 | 6.1 | 0.4 | - | Available | |
| ไม่มี | 76.9 | 1.5 | 4.0 | 18.9 | 38.8 | 13.8 | - | Not available | |
| 20-29 ชั่วโมง | 305.3 | 11.9 | 15.6 | 95.5 | 127.9 | 53.5 | 1.0 | 20-29 hours | |
| มี | 48.5 | 0.8 | 0.1 | 30.7 | 11.9 | 5.1 | 0.1 | Available | |
| ไม่มี | 256.8 | 11.1 | 15.6 | 64.8 | 116.0 | 48.4 | 0.9 | Not available | |
| 30-34 ชั่วโมง | 155.5 | 10.0 | 9.0 | 55.2 | 63.3 | 17.6 | 0.4 | 30-34 hours | |
| มี | 19.2 | 2.5 | 0.3 | 13.6 | 2.9 | - | - | Available | |
| ไม่มี | 136.3 | 7.6 | 8.8 | 41.5 | 60.4 | 17.6 | 0.4 | Not available | |
| 35-39 ชั่วโมง | 281.1 | 6.2 | 121.0 | 29.9 | 92.1 | 31.6 | 0.4 | 35-39 hours | |
| มี | 9.7 | - | 0.0 | 6.1 | 1.9 | 1.7 | - | Available | |
| ไม่มี | 271.4 | 6.2 | 120.9 | 23.9 | 90.2 | 29.9 | 0.4 | Not available | |
| 40-49 ชั่วโมง | 1,135.6 | 46.3 | 126.2 | 393.1 | 398.2 | 171.0 | 0.7 | 40-49 hours | |
| มี | 36.5 | 0.2 | 2.9 | 19.1 | 7.9 | 6.4 | - | Available | |
| ไม่มี | 1,099.1 | 46.1 | 123.3 | 374.0 | 390.3 | 164.6 | 0.7 | Not available | |
| 50 ชั่วโมงขึ้นไป | 1,398.5 | 99.5 | 43.0 | 468.4 | 600.4 | 186.7 | 0.7 | 50 hours and over | |
| มี | 11.0 | - | - | 3.3 | 6.7 | 1.0 | - | Available | |
| ไม่มี | 1,387.5 | 99.5 | 43.0 | 465.1 | 593.7 | 185.7 | 0.7 | Not available | |
| หญิง | 2,924.3 | 56.9 | 241.4 | 853.6 | 728.5 | 1,037.4 | 6.5 | FEMALE | |
| มี | 106.0 | 0.8 | 3.1 | 59.8 | 17.7 | 24.7 | 0.1 | Available | |
| ไม่มี | 2,818.3 | 56.1 | 238.4 | 793.8 | 710.8 | 1,012.7 | 6.4 | Not available | |
| มีงานประจำแต่ไม่ได้ทำงาน | 62.6 | 3.2 | 16.5 | 12.3 | 27.6 | 3.0 | - | With job not work | |
| มี | 8.5 | 0.0 | 1.3 | 0.8 | 4.5 | 0.8 | - | Available | |
| ไม่มี | 54.1 | 3.2 | 15.2 | 10.4 | 23.1 | 2.2 | - | Not available | |
| 1-9 ชั่วโมง | 27.0 | 0.4 | 1.0 | 8.0 | 6.0 | 11.5 | 0.1 | 1-9 hours | |
| มี | 6.0 | - | - | 3.3 | 1.3 | 1.4 | - | Available | |
| ไม่มี | 21.1 | 0.4 | 1.0 | 4.7 | 4.7 | 10.1 | 0.1 | Not available | |
| 10-19 ชั่วโมง | 123.0 | 0.4 | 6.1 | 29.2 | 39.0 | 48.2 | 0.1 | 10-19 hours | |
| มี | 17.1 | 0.1 | - | 8.8 | 5.3 | 2.9 | - | Available | |
| ไม่มี | 105.9 | 0.4 | 6.1 | 20.4 | 33.7 | 45.3 | 0.1 | Not available | |
| 20-29 ชั่วโมง | 269.1 | 0.6 | 16.3 | 78.5 | 70.6 | 100.2 | 0.8 | 20-29 hours | |
| มี | 26.3 | 0.6 | 0.4 | 18.4 | 3.9 | 2.9 | 0.1 | Available | |
| ไม่มี | 242.8 | 1.9 | 16.0 | 60.1 | 66.7 | 97.3 | 0.7 | Not available | |
| 30-34 ชั่วโมง | 130.3 | 1.2 | 3.4 | 36.8 | 38.1 | 50.3 | 0.4 | 30-34 hours | |
| มี | 11.0 | - | - | 8.0 | 0.3 | 2.8 | - | Available | |
| ไม่มี | 119.3 | 1.2 | 3.4 | 28.9 | 37.8 | 47.6 | 0.4 | Not available | |
| 35-39 ชั่วโมง | 287.0 | 2.7 | 107.9 | 35.7 | 51.5 | 88.9 | 0.3 | 35-39 hours | |
| มี | 4.5 | - | 0.2 | 1.4 | 0.2 | 2.7 | - | Available | |
| ไม่มี | 282.6 | 2.7 | 107.7 | 34.4 | 51.2 | 86.2 | 0.3 | Not available | |
| 40-49 ชั่วโมง | 949.5 | 19.2 | 70.9 | 320.2 | 183.4 | 354.3 | 1.5 | 40-49 hours | |
| มี | 26.6 | - | 1.2 | 16.3 | 1.9 | 7.2 | - | Available | |
| ไม่มี | 922.9 | 19.2 | 69.7 | 303.9 | 181.5 | 347.1 | 1.5 | Not available | |
| 50 ชั่วโมงขึ้นไป | 1,075.9 | 27.1 | 19.3 | 332.9 | 312.4 | 380.9 | 3.2 | 50 hours and over | |
| มี | 6.1 | - | - | 1.8 | 0.3 | 4.0 | - | Available | |
| ไม่มี | 1,069.8 | 27.1 | 19.3 | 331.1 | 312.1 | 376.9 | 3.2 | Not available | |

ตารางที่ 11 จำนวนผู้มีงานทำ จำแนกตามกลุ่มอายุ จำนวนชั่วโมงทำงานต่อสัปดาห์ การมีเวลาเหลือพอและต้องการทำงานเพิ่มขึ้น และเพศ ภาคเหนือ

TABLE 11 EMPLOYED PERSONS BY AGE GROUP, HOURS WORKED PER WEEK, AVAILABILITY FOR ADDITIONAL WORK AND SEX, NORTHERN REGION

ไตรมาสที่ 2/2549 : Quarter 2/2006

หน่วยเป็นพัน : In Thousands

| จำนวนชั่วโมงทำงาน เพศ และ | รวม | กลุ่มอายุ Age Group | | | | | | | HOURS WORKED, SEX AND AVAILABILITY FOR ADDITIONAL WORK | |
|------------------------------|-------|---------------------|-------|-------|-------|-------|---------|---------|---|-------------------|
| | | 15-19 | 20-24 | 25-29 | 30-34 | 35-39 | 40-49 | 50-59 | | >= 60 |
| การมีเวลาเหลือพอ | Total | 274.5 | 551.8 | 681.0 | 688.6 | 816.4 | 1,806.9 | 1,102.0 | 514.2 | TOTAL |
| และต้องการทำงานเพิ่มขึ้น | | 264.7 | 29.6 | 22.1 | 36.0 | 41.3 | 77.9 | 31.4 | 11.6 | Available |
| | | 6,170.7 | 522.3 | 658.9 | 652.7 | 775.2 | 1,729.0 | 1,070.7 | 502.6 | Not available |
| มีงานประจำแต่ไม่ได้ทำงาน | | 176.5 | 7.8 | 16.8 | 22.1 | 17.9 | 52.0 | 41.3 | 18.4 | With job not work |
| มี | | - | - | 2.4 | 3.1 | 1.0 | 10.2 | 2.6 | 0.6 | Available |
| ไม่มี | | 156.6 | 7.8 | 14.4 | 19.0 | 16.8 | 41.8 | 38.7 | 17.9 | Not available |
| 1-9 ชั่วโมง | | 53.7 | 4.1 | 1.4 | 5.1 | 8.3 | 7.8 | 9.2 | 9.6 | 1-9 hours |
| มี | | 10.7 | 2.4 | 1.1 | 1.5 | 0.6 | 2.5 | 1.5 | 0.7 | Available |
| ไม่มี | | 43.0 | 1.7 | 0.3 | 3.6 | 7.7 | 5.3 | 7.7 | 8.9 | Not available |
| 10-19 ชั่วโมง | | 217.5 | 10.3 | 14.5 | 21.4 | 25.7 | 59.2 | 39.3 | 32.4 | 10-19 hours |
| มี | | 34.6 | 3.7 | 1.3 | 9.6 | 4.7 | 6.8 | 4.8 | 1.4 | Available |
| ไม่มี | | 182.8 | 6.6 | 13.3 | 11.8 | 21.0 | 52.4 | 34.5 | 31.0 | Not available |
| 20-29 ชั่วโมง | | 574.4 | 47.6 | 40.5 | 49.1 | 57.5 | 151.9 | 120.1 | 78.0 | 20-29 hours |
| มี | | 74.8 | 6.8 | 3.7 | 7.8 | 10.9 | 26.4 | 12.9 | 4.5 | Available |
| ไม่มี | | 499.6 | 40.8 | 36.8 | 41.3 | 46.6 | 125.5 | 107.1 | 73.5 | Not available |
| 30-34 ชั่วโมง | | 285.8 | 16.9 | 20.8 | 32.0 | 36.5 | 84.6 | 53.4 | 29.5 | 30-34 hours |
| มี | | 30.3 | 3.3 | 0.9 | 2.6 | 7.1 | 8.7 | 4.3 | 0.2 | Available |
| ไม่มี | | 255.5 | 13.6 | 19.8 | 29.4 | 29.4 | 75.9 | 49.1 | 29.4 | Not available |
| 35-39 ชั่วโมง | | 568.1 | 45.1 | 59.7 | 63.5 | 64.5 | 174.1 | 93.1 | 48.1 | 35-39 hours |
| มี | | 14.1 | 2.9 | 0.7 | 0.2 | 3.7 | 2.3 | 1.0 | 2.2 | Available |
| ไม่มี | | 554.0 | 42.2 | 59.0 | 63.4 | 60.8 | 171.8 | 92.1 | 45.9 | Not available |
| 40-49 ชั่วโมง | | 2,085.1 | 202.5 | 259.2 | 237.9 | 274.4 | 572.4 | 316.1 | 133.8 | 40-49 hours |
| มี | | 63.1 | 9.3 | 11.0 | 7.5 | 8.4 | 17.8 | 2.7 | 0.9 | Available |
| ไม่มี | | 2,022.0 | 193.3 | 248.2 | 230.4 | 265.9 | 554.7 | 313.4 | 132.9 | Not available |
| 50 ชั่วโมงขึ้นไป | | 2,474.4 | 217.5 | 268.2 | 257.5 | 331.8 | 705.0 | 429.7 | 164.4 | 50 hours and over |
| มี | | 17.1 | 1.3 | 1.0 | 3.8 | 4.8 | 3.4 | 1.6 | 1.2 | Available |
| ไม่มี | | 2,457.3 | 216.3 | 267.1 | 253.7 | 327.0 | 701.6 | 428.1 | 163.2 | Not available |

ตารางที่ 11 จำนวนผู้มีงานทำ จำนวนชั่วโมงทำงานต่อสัปดาห์ การมีเวลาเหลือพอและต้องการทำงานเพิ่มขึ้น และเพศ ภาคเหนือ
 TABLE 11 EMPLOYED PERSONS BY AGE GROUP, HOURS WORKED PER WEEK, AVAILABILITY FOR ADDITIONAL WORK AND SEX, NORTHERN REGION

ไตรมาสที่ 2/2559 : Quarter 2/2016

หน่วยเป็นพัน : in Thousands

| จำนวนชั่วโมงทำงาน เพศ และ การมีเวลาเหลือพอ และต้องการทำงานเพิ่มขึ้น | รวม | กลุ่มอายุ Age Group | | | | | | | HOURS WORKED, SEX AND AVAILABILITY FOR ADDITIONAL WORK | | |
|--|----------------|---------------------|--------------|--------------|--------------|--------------|--------------|--------------|---|-------------------|-------------------|
| | | 15-19 | 20-24 | 25-29 | 30-34 | 35-39 | 40-49 | 50-59 | >= 60 | MALE | FEMALE |
| ชาย | 3,511.1 | 176.1 | 313.9 | 378.3 | 366.0 | 415.7 | 929.3 | 609.7 | 322.2 | | |
| มี | 158.6 | 7.8 | 22.9 | 14.4 | 19.1 | 26.0 | 41.6 | 19.3 | 7.6 | Available | Available |
| ไม่มี | 3,352.5 | 168.4 | 290.9 | 364.0 | 346.9 | 389.7 | 887.7 | 590.4 | 314.6 | Not available | Not available |
| มีงานประจำแต่ไม่ได้ทำงาน | 114.0 | 0.1 | 5.0 | 8.5 | 14.1 | 9.8 | 32.6 | 30.3 | 13.6 | With job not work | With job not work |
| มี | 11.5 | - | - | 1.5 | 2.3 | 0.2 | 5.8 | 1.3 | 0.5 | Available | Available |
| ไม่มี | 102.5 | 0.1 | 5.0 | 7.0 | 11.8 | 9.6 | 26.8 | 29.1 | 13.1 | Not available | Not available |
| 1-9 ชั่วโมง | 26.7 | 5.3 | 2.4 | 0.3 | 1.5 | 3.8 | 2.8 | 4.3 | 6.3 | 1-9 hours | 1-9 hours |
| มี | 4.7 | 2.4 | 0.1 | 0.1 | - | 0.5 | 0.4 | 0.8 | 0.5 | Available | Available |
| ไม่มี | 22.0 | 5.3 | 0.3 | 0.3 | 1.5 | 3.3 | 2.4 | 3.5 | 5.8 | Not available | Not available |
| 10-19 ชั่วโมง | 94.5 | 9.2 | 6.8 | 5.6 | 7.4 | 10.1 | 23.7 | 14.6 | 17.1 | 10-19 hours | 10-19 hours |
| มี | 17.5 | 3.1 | 1.2 | 1.2 | 3.9 | 2.7 | 4.0 | 1.7 | 0.1 | Available | Available |
| ไม่มี | 76.9 | 8.3 | 3.7 | 4.4 | 3.5 | 7.4 | 19.7 | 13.0 | 16.9 | Not available | Not available |
| 20-29 ชั่วโมง | 305.3 | 19.2 | 34.1 | 21.8 | 23.2 | 29.0 | 65.5 | 63.1 | 49.5 | 20-29 hours | 20-29 hours |
| มี | 48.5 | 1.8 | 6.0 | 3.5 | 3.2 | 7.5 | 13.2 | 9.6 | 3.7 | Available | Available |
| ไม่มี | 256.8 | 17.4 | 28.1 | 18.2 | 19.9 | 21.5 | 52.3 | 53.5 | 45.9 | Not available | Not available |
| 30-34 ชั่วโมง | 155.5 | 9.8 | 10.0 | 10.9 | 17.8 | 19.5 | 44.8 | 25.0 | 17.7 | 30-34 hours | 30-34 hours |
| มี | 19.2 | 2.5 | 3.0 | 0.7 | 0.8 | 4.2 | 5.4 | 2.5 | 0.1 | Available | Available |
| ไม่มี | 136.3 | 7.3 | 7.0 | 10.1 | 17.0 | 15.3 | 39.4 | 22.5 | 17.6 | Not available | Not available |
| 35-39 ชั่วโมง | 281.1 | 10.1 | 15.7 | 27.0 | 26.7 | 32.5 | 88.4 | 55.1 | 25.6 | 35-39 hours | 35-39 hours |
| มี | 9.7 | 0.5 | 2.9 | 0.3 | - | 3.4 | 1.3 | 0.7 | 0.7 | Available | Available |
| ไม่มี | 271.4 | 9.6 | 12.8 | 26.7 | 26.7 | 28.2 | 87.1 | 54.4 | 25.0 | Not available | Not available |
| 40-49 ชั่วโมง | 1,135.6 | 54.6 | 119.4 | 154.0 | 134.6 | 129.2 | 289.5 | 169.9 | 84.4 | 40-49 hours | 40-49 hours |
| มี | 36.5 | 2.1 | 5.5 | 7.0 | 5.9 | 4.4 | 9.6 | 1.2 | 0.8 | Available | Available |
| ไม่มี | 1,099.1 | 52.5 | 114.0 | 147.0 | 128.7 | 124.7 | 279.8 | 168.7 | 83.6 | Not available | Not available |
| 50 ชั่วโมงขึ้นไป | 1,398.5 | 67.8 | 120.5 | 150.2 | 140.8 | 181.9 | 382.1 | 247.4 | 107.9 | 50 hours and over | 50 hours and over |
| มี | 11.0 | 0.1 | 0.0 | 3.0 | 3.1 | 1.9 | 1.9 | 1.6 | 1.2 | Available | Available |
| ไม่มี | 1,387.5 | 67.8 | 120.5 | 150.2 | 137.7 | 178.7 | 380.2 | 245.9 | 106.7 | Not available | Not available |
| หญิง | 2,924.3 | 98.4 | 238.0 | 302.7 | 322.7 | 400.8 | 877.6 | 492.3 | 192.0 | | |
| มี | 106.0 | 7.2 | 6.6 | 7.8 | 16.9 | 15.3 | 36.3 | 12.1 | 4.0 | Available | Available |
| ไม่มี | 2,818.3 | 91.2 | 231.3 | 294.9 | 305.8 | 385.5 | 841.3 | 480.2 | 188.0 | Not available | Not available |
| มีงานประจำแต่ไม่ได้ทำงาน | 62.6 | 0.1 | 2.8 | 8.3 | 8.0 | 8.1 | 19.4 | 11.0 | 4.9 | With job not work | With job not work |
| มี | 8.5 | - | - | 0.9 | 0.9 | 0.9 | 4.4 | 1.3 | 0.1 | Available | Available |
| ไม่มี | 54.1 | 0.1 | 2.8 | 7.4 | 7.2 | 7.3 | 15.0 | 9.6 | 4.8 | Not available | Not available |
| 1-9 ชั่วโมง | 27.0 | 3.1 | 1.7 | 1.0 | 3.6 | 4.5 | 5.0 | 4.8 | 3.3 | 1-9 hours | 1-9 hours |
| มี | 6.0 | 0.4 | - | 1.0 | 1.5 | 0.1 | 2.1 | 0.6 | 0.2 | Available | Available |
| ไม่มี | 21.1 | 2.7 | 1.7 | 0.1 | 2.1 | 4.4 | 2.9 | 4.2 | 3.1 | Not available | Not available |
| 10-19 ชั่วโมง | 123.0 | 5.5 | 3.5 | 8.9 | 14.1 | 15.6 | 35.5 | 24.7 | 15.3 | 10-19 hours | 10-19 hours |
| มี | 17.1 | 1.7 | 0.5 | 0.1 | 5.7 | 1.9 | 2.8 | 3.1 | 1.3 | Available | Available |
| ไม่มี | 105.9 | 3.8 | 3.0 | 8.8 | 8.4 | 13.6 | 32.7 | 21.5 | 14.1 | Not available | Not available |
| 20-29 ชั่วโมง | 269.1 | 10.6 | 13.5 | 18.7 | 25.9 | 28.5 | 86.4 | 57.0 | 28.5 | 20-29 hours | 20-29 hours |
| มี | 26.3 | - | 0.8 | 0.2 | 4.6 | 3.4 | 13.1 | 3.4 | 0.9 | Available | Available |
| ไม่มี | 242.8 | 10.6 | 12.7 | 18.5 | 21.4 | 25.1 | 73.2 | 53.7 | 27.6 | Not available | Not available |
| 30-34 ชั่วโมง | 130.3 | 2.3 | 7.0 | 9.9 | 14.2 | 17.0 | 39.7 | 28.4 | 11.8 | 30-34 hours | 30-34 hours |
| มี | 119.3 | 1.7 | 0.3 | 0.2 | 1.8 | 2.9 | 3.2 | 1.8 | 0.0 | Available | Available |
| ไม่มี | 11.0 | 0.7 | 6.6 | 9.7 | 12.4 | 14.1 | 36.5 | 26.6 | 11.8 | Not available | Not available |
| 35-39 ชั่วโมง | 287.0 | 9.8 | 29.5 | 32.8 | 38.6 | 32.0 | 85.7 | 38.0 | 22.4 | 35-39 hours | 35-39 hours |
| มี | 4.5 | 0.8 | - | 0.5 | 0.2 | 0.4 | 1.0 | 0.3 | 1.5 | Available | Available |
| ไม่มี | 282.6 | 9.1 | 29.5 | 32.3 | 36.7 | 31.7 | 84.7 | 37.7 | 20.9 | Not available | Not available |
| 40-49 ชั่วโมง | 949.5 | 34.3 | 83.1 | 105.2 | 103.3 | 145.2 | 283.0 | 146.2 | 49.3 | 40-49 hours | 40-49 hours |
| มี | 26.6 | 3.6 | 3.8 | 4.0 | 1.6 | 4.0 | 8.2 | 1.4 | 0.1 | Available | Available |
| ไม่มี | 922.9 | 30.7 | 79.3 | 101.2 | 101.7 | 141.2 | 274.8 | 144.8 | 49.3 | Not available | Not available |
| 50 ชั่วโมงขึ้นไป | 1,075.9 | 32.6 | 97.0 | 118.0 | 116.7 | 149.9 | 322.9 | 182.3 | 56.5 | 50 hours and over | 50 hours and over |
| มี | 6.1 | 1.2 | 1.0 | 0.7 | 1.7 | 1.7 | 1.5 | 0.1 | - | Available | Available |
| ไม่มี | 1,069.8 | 32.6 | 95.8 | 117.0 | 116.0 | 148.2 | 321.4 | 182.2 | 56.5 | Not available | Not available |

ตารางที่ 12 จำนวนผู้ว่างงาน ที่หางานทำ จำนวนตามระยะเวลาที่หางานทำ ระดับการศึกษาที่สำเร็จ และเพศ ภาคเหนือ

TABLE 12 UNEMPLOYED PERSONS, SEEKING JOP BY DURATION OF SEEKING JOP, LEVEL OF EDUCATIONAL ATTAINMENT AND SEX , NORTHERN REGION

ไตรมาสที่ 2/2549 : Quarter 2/2006

หน่วยเป็นพัน : In Thousands

| ระดับการศึกษาที่สำเร็จ | รวม | ระยะเวลาที่หางานทำ | | | | | | | Duration of seeking job | | LEVEL OF EDUCATIONAL ATTAINMENT | | |
|--------------------------|--------------|--------------------|--------------|---------------|------------|---------------|------------|---------------|-------------------------|----------------|---------------------------------|------------|------------------------------|
| | | < 1 เดือน | | 1 - 2.9 เดือน | | 3 - 5.9 เดือน | | 6 - 8.9 เดือน | | 9 - 11.9 เดือน | | >=12 เดือน | |
| | | Month | Months | Months | Months | Months | Months | Months | Months | Months | Months | Unknown | Unknown |
| ยอดรวม | 18,043 | 9,111 | 5,882 | 1,702 | 177 | 437 | 734 | TOTAL | | | | | |
| ไม่มีการศึกษา | 652 | 652 | - | - | - | - | - | - | - | - | - | - | No education |
| ต่ำกว่าประถมศึกษา | 1,408 | 1,346 | 62 | - | - | - | - | - | - | - | - | - | Less than Elementary |
| ประถมศึกษา | 722 | 115 | 41 | 566 | - | - | - | - | - | - | - | - | Elementary |
| มัธยมศึกษาตอนต้น | 4,807 | 4,093 | - | - | - | 437 | 277 | - | - | - | - | - | Lower Secondary |
| มัธยมศึกษาตอนปลาย | 3,442 | 1,501 | 1,770 | - | - | - | 171 | - | - | - | - | - | Upper Secondary Level |
| สายสามัญ | 1,533 | 973 | 389 | - | - | - | 171 | - | - | - | - | - | General/Academic |
| สายอาชีพศึกษา | 1,908 | 527 | 1,381 | - | - | - | - | - | - | - | - | - | Vocational |
| สายวิชาการศึกษา | - | - | - | - | - | - | - | - | - | - | - | - | Teacher Training |
| อุดมศึกษา | 7,012 | 1,405 | 4,008 | 1,135 | 177 | - | 287 | - | - | - | - | - | Higher Level |
| สายวิชาการ | 3,873 | 364 | 2,901 | 377 | 177 | - | 54 | - | - | - | - | - | Academic |
| สายวิชาชีพ | 1,668 | 998 | 194 | 243 | - | - | 233 | - | - | - | - | - | Higher Technical Education |
| สายวิชาการศึกษา | 1,472 | 44 | 913 | 515 | - | - | - | - | - | - | - | - | Teacher Training |
| 1/ อื่นๆ | - | - | - | - | - | - | - | - | - | - | - | - | 1/ Others |
| ไม่ทราบ | - | - | - | - | - | - | - | - | - | - | - | - | Unknown |

1/ รวมอาชีพที่ระยะสั้น 1/ Including Short Course Vocational

ตารางที่ 12 จำนวนผู้ว่างงาน ที่หางานทำ จำนวนตามระยะเวลาที่หางานทำ ระดับการศึกษาที่สำเร็จ และเพศ ภาคเหนือ

TABLE 12 UNEMPLOYED PERSONS, SEEKING JOB BY DURATION OF SEEKING JOB, LEVEL OF EDUCATIONAL ATTAINMENT AND SEX, NORTHERN REGION

ไตรมาสที่ 2/2549 : Quarter 2/2006

หน่วยเป็นพัน : in Thousands

| ระดับการศึกษาที่สำเร็จ | ระยะเวลาที่หางานทำ | | | | | | | LEVEL OF EDUCATIONAL ATTAINMENT |
|--------------------------|--------------------|---------------|---------------|---------------|----------------|------------|---------|---------------------------------|
| | < 1 เดือน | 1 - 2.9 เดือน | 3 - 5.9 เดือน | 6 - 8.9 เดือน | 9 - 11.9 เดือน | >=12 เดือน | ไม่ทราบ | |
| Total | Month | Months | Months | Months | Months | Months | Unknown | |
| ชาย | 6,411 | 1,894 | 809 | - | - | 563 | - | MALE |
| ไม่มีการศึกษา | 552 | - | - | - | - | - | - | No education |
| ต่ำกว่าประถมศึกษา | 999 | - | - | - | - | - | - | Less than Elementary |
| ประถมศึกษา | 681 | 115 | 566 | - | - | - | - | Elementary |
| มัธยมศึกษาตอนต้น | 3,538 | 3,261 | - | - | - | 277 | - | Lower Secondary |
| มัธยมศึกษาตอนปลาย | 942 | 1,316 | - | - | - | - | - | Upper Secondary Level |
| สายสามัญ | 681 | - | - | - | - | - | - | General/Academic |
| สายอาชีพศึกษา | 261 | 1,316 | - | - | - | - | - | Vocational |
| สายวิชาการศึกษา | - | - | - | - | - | - | - | Teacher Training |
| อุดมศึกษา | 542 | 579 | 243 | - | - | 287 | - | Higher Level |
| สายวิชาการ | 791 | 314 | 423 | - | - | 54 | - | Academic |
| สายวิชาชีพ | 860 | 228 | 156 | - | - | 233 | - | Higher Technical Education |
| สายวิชาการศึกษา | - | - | - | - | - | - | - | Teacher Training |
| อื่นๆ | - | - | - | - | - | - | - | Others |
| ไม่ทราบ | - | - | - | - | - | - | - | Unknown |
| หญิง | 2,700 | 3,987 | 892 | 177 | 437 | 171 | - | FEMALE |
| ไม่มีการศึกษา | 101 | - | - | - | - | - | - | No education |
| ต่ำกว่าประถมศึกษา | 409 | 62 | - | - | - | - | - | Less than Elementary |
| ประถมศึกษา | 41 | 41 | - | - | - | - | - | Elementary |
| มัธยมศึกษาตอนต้น | 1,268 | 831 | - | - | 437 | - | - | Lower Secondary |
| มัธยมศึกษาตอนปลาย | 559 | 455 | - | - | - | 171 | - | Upper Secondary Level |
| สายสามัญ | 852 | 389 | - | - | - | 171 | - | General/Academic |
| สายอาชีพศึกษา | 332 | 65 | - | - | - | - | - | Vocational |
| สายวิชาการศึกษา | - | - | - | - | - | - | - | Teacher Training |
| อุดมศึกษา | 863 | 3,429 | 892 | 177 | - | - | - | Higher Level |
| สายวิชาการ | 3,081 | 2,478 | 377 | 177 | - | - | - | Academic |
| สายวิชาชีพ | 808 | 38 | - | - | - | - | - | Higher Technical Education |
| สายวิชาการศึกษา | 1,472 | 913 | 515 | - | - | - | - | Teacher Training |
| อื่นๆ | - | - | - | - | - | - | - | Others |
| ไม่ทราบ | - | - | - | - | - | - | - | Unknown |

1/ รวมอาชีพระยะสั้น 1/ Including Short Course Vocational

ตารางที่ 13 จำนวนผู้ว่างงานที่เคยทำงานมาก่อน จำแนกตามอาชีพที่ทำงานครั้งสุดท้าย อุตสาหกรรมที่ทำงานครั้งสุดท้าย และเพศ ภาคเหนือ

TABLE 13 UNEMPLOYED PERSONS, EVER WORKED BY LAST OCCUPATION, LAST INDUSTRY AND SEX , NORTHERN REGION

ไตรมาสที่ 2/2549 : Quarter 2/2006

หน่วยเป็นพัน : in Thousands

| อาชีพที่ทำงานครั้งสุดท้าย | อุตสาหกรรมที่ทำงานครั้งสุดท้าย | | | | | | | | | | LAST OCCUPATION |
|--|--------------------------------|-----------|--------------------|--------------------|---------------------------------|---------------------|--------------------------|----------------------|---------------------------|-----------------|--|
| | รวม | เกษตรกรรม | การประมง | เหมืองแร่เหมืองหิน | การผลิต | ไฟฟ้า ก๊าซ และประปา | การก่อสร้าง | การขายปลีก | โรงแรม และภัตตาคาร | การขนส่ง | |
| Total | Agriculture | Fishing | Mining & Quarrying | Manufacturing | Electricity, Gas & Water supply | Construction | Wholesale & Retail trade | Hotels & Restaurants | Transport & Communication | LAST OCCUPATION | |
| ยอดรวม | 61,846 | 23,878 | - | 1,153 | 11,198 | - | 7,561 | 7,371 | 3,467 | 411 | TOTAL |
| 1. ผู้ปฏิบัติงานในหลาย xíาราชการระดับอำเภอและผู้จัดการ | 427 | - | - | - | - | 244 | - | - | 183 | - | 1. Legislators, senior officials and managers |
| 2. ผู้ประกอบวิชาชีพทางด้านต่างๆ | 1,968 | - | - | - | - | 45 | - | - | - | - | 2. Professionals |
| 3. ผู้ประกอบวิชาชีพด้านเทคนิคสาขาต่างๆ | 876 | - | - | - | 333 | - | - | 110 | - | - | 3. Technicians and associate professionals |
| 4. เสมียน | 6,479 | 617 | - | - | 106 | - | - | 1,766 | 510 | - | 4. Clerks |
| 5. พนักงานบริการและพนักงานในร้านค้าและตลาด | 7,870 | - | - | - | - | - | - | 4,846 | 2,461 | - | 5. Service workers and shop and market sales workers |
| 6. ผู้ปฏิบัติงานที่มีฝีมือในด้านการเกษตรและการประมง | 9,347 | 9,347 | - | - | - | - | - | - | - | - | 6. Skilled agricultural and fishery workers |
| 7. ผู้ปฏิบัติงานด้านความสามารถทางฝีมือและธุรกิจการค้าที่เกี่ยวข้อง | 6,373 | - | - | - | 4,623 | - | 1,632 | - | 118 | - | 7. Craft and related trades workers |
| 8. ผู้ปฏิบัติงานโรงงานและเครื่องจักรและผู้ปฏิบัติงานด้านการประกอบ | 4,735 | 284 | - | 1,153 | 2,765 | - | - | 73 | 49 | 411 | 8. Plant and machine operators and assemblers |
| 9. อาชีพพื้นฐานต่างๆ ในด้านเกษตรและการให้บริการ | 23,773 | 13,630 | - | - | 3,371 | - | 5,640 | 576 | 147 | - | 9. Elementary occupations |
| 10. คนงานซึ่งไม่ได้จำแนกไว้ตามอาชีพ | - | - | - | - | - | - | - | - | - | - | 10. Workers not classifiable by occupation |

ตารางที่ 13 จำนวนผู้ว่างงาน ที่เคยทำงานมาก่อน จำแนกตามอาชีพที่ทำครั้งสุดท้าย และเพศ ภาคเหนือ (ต่อ)

TABLE 13 UNEMPLOYED PERSONS, EVER WORKED BY LAST OCCUPATION, LAST INDUSTRY AND SEX, NORTHERN REGION (Contd.)

ไตรมาสที่ 2/2549 : Quarter 2/2006

หน่วยเป็นพัน : in Thousands

| อาชีพที่ทำครั้งสุดท้าย | อุตสาหกรรมที่ทำครั้งสุดท้าย (ต่อ) Last Industry (Contd.) | | | | | | | | | | LAST OCCUPATION |
|---|--|--|--|-----------------------|--|--|--|---|---------|---------|---|
| | สื่อกลางทางการเงิน Financial intermediation | อสังหาริมทรัพย์ และการให้เช่า Real estate & Renting | บริหารราชการ และป้องกันประเทศ Public adminis- tration & Defence | การศึกษา Education | ด้านสุขภาพและ สังคมสงเคราะห์ Health & Social work | บริการ ชุมชน สังคม Other community & Social with employed persons | ถูกจ้างในครัว- เรือนส่วนบุคคล Private households | องค์กร ระหว่างประเทศ Extra-territorial organizations | ไม่ทราบ | Unknown | |
| 1. ผู้บัญญัติกฎหมาย ข้าราชการระดับอาวุโส และผู้จัดการ | - | 1,055 | 617 | 1,722 | 672 | 2,475 | 266 | - | - | - | 1. Legislators, senior officials and managers |
| 2. ผู้ประกอบวิชาชีพด้านต่างๆ | - | - | - | 1,722 | - | 201 | - | - | - | - | 2. Professionals |
| 3. ผู้ประกอบวิชาชีพด้านเทคนิคสาขาต่างๆ และอาชีพที่เกี่ยวข้อง | - | 243 | 190 | - | - | - | - | - | - | - | 3. Technicians and associate professionals |
| 4. เติมนิน | - | 812 | 427 | - | 109 | 2,132 | - | - | - | - | 4. Clerks |
| 5. พนักงานบริการและพนักงานในร้านค้า และตลาด | - | - | - | - | 563 | - | - | - | - | - | 5. Service workers and shop and market sales workers |
| 6. ผู้ปฏิบัติงานที่มีฝีมือในด้านการเกษตร และภาคประมง | - | - | - | - | - | - | - | - | - | - | 6. Skilled agricultural and fishery workers |
| 7. ผู้ปฏิบัติงานด้านความงามทางทิวทัศน์ และธุรกิจการค้าที่เกี่ยวข้อง | - | - | - | - | - | - | - | - | - | - | 7. Craft and related trades workers |
| 8. ผู้ปฏิบัติงานด้านภาคประกอบ และอาชีพพื้นฐานต่างๆ ในด้านการขาย และการให้บริการ | - | - | - | - | - | 143 | 266 | - | - | - | 8. Plant and machine operators and assemblers |
| 9. พนักงานซึ่งมิได้จำแนกไว้ในหมวดอื่น | - | - | - | - | - | - | - | - | - | - | 9. Elementary occupations |
| 10. พนักงานซึ่งมิได้จำแนกไว้ในหมวดอื่น | - | - | - | - | - | - | - | - | - | - | 10. Workers not classifiable by occupation |

ตารางที่ 13 จำนวนผู้ว่างงาน ที่เคยทำงานมาก่อน จำแนกตามอาชีพที่ทำงานครั้งสุดท้าย อุตสาหกรรมที่ทำงานครั้งสุดท้าย และเพศ ภาคเหนือ
TABLE 13 UNEMPLOYED PERSONS, EVER WORKED BY LAST OCCUPATION, LAST INDUSTRY AND SEX, NORTHERN REGION

หน่วยเป็นพัน : in Thousands

| อาชีพที่ทำงานครั้งสุดท้าย | อุตสาหกรรมที่ทำงานครั้งสุดท้าย | | | | | | | | | | รวม | LAST OCCUPATION |
|---|--------------------------------|----------|---------------------------------------|--------------------------|--|------------------------------|--|--|---|---------------|---|-----------------|
| | เกษตรกรรม | การประมง | เหมืองแร่ เหมืองหิน & Quarrying | การผลิต Manufacturing | ไฟฟ้า ก๊าซ และประปา Electricity, Gas & Water supply | Last Industry การก่อสร้าง | การขายส่ง การขายปลีก Wholesale & Retail trade | โรงแรม และภัตตาคาร Hotels & Restaurants | การขนส่ง Transport & Communi- cation | | | |
| ชาย | 11,781 | - | 1,153 | 8,488 | - | 5,701 | 2,376 | 1,407 | 411 | MALE | | |
| 1. ผู้บัญญัติกฎหมาย ข้าราชการระดับอาวุโส และผู้จัดการ | - | - | - | - | - | 244 | - | - | - | - | 1. Legislators, senior officials and managers | |
| 2. ผู้ประกอบการวิสาหกิจที่ต่าง ๆ | - | - | - | - | - | 45 | - | - | - | - | 2. Professionals | |
| 3. ผู้ประกอบการวิสาหกิจด้านเทคนิคหลากหลาย และอาชีพที่เกี่ยวข้อง | - | - | - | - | - | - | 110 | - | - | - | 3. Technicians and associate professionals | |
| 4. เสมียน | 617 | - | - | - | - | - | 353 | - | - | - | 4. Clerks | |
| 5. พนักงานบริการและพนักงานในร้านค้า และตลาด | - | - | - | - | - | - | - | 1,348 | - | - | 5. Service workers and shop and market sales workers | |
| 6. ผู้ปฏิบัติงานที่มีฝีมือในด้านเกษตร และการประมง | 3,591 | - | - | - | - | - | - | - | - | - | 6. Skilled agricultural and fishery workers | |
| 7. ผู้ปฏิบัติงานด้านความเสมอภาคทางฝีมือ และธุรกิจการค้าที่เกี่ยวข้อง | - | - | - | 3,831 | - | - | 1,632 | - | - | - | 7. Craft and related trades workers | |
| 8. ผู้ปฏิบัติการโรงงานและเครื่องจักร และผู้ปฏิบัติงานด้านการประกอบ | 284 | - | 1,153 | 2,294 | - | - | 73 | 49 | 411 | - | 8. Plant and machine operators and assemblers | |
| 9. อาชีพพื้นฐานต่างๆ ในด้านการขาย และการให้บริการ | 7,290 | - | - | 2,364 | - | 3,779 | 576 | 10 | - | - | 9. Elementary occupations | |
| 10. คนงานซึ่งมิได้จำแนกไว้ในหมวดอื่น | - | - | - | - | - | - | - | - | - | - | 10. Workers not classifiable by occupation | |
| หญิง | 12,097 | - | - | 2,710 | - | 1,861 | 4,994 | 2,060 | - | FEMALE | | |
| 1. ผู้บัญญัติกฎหมาย ข้าราชการระดับอาวุโส และผู้จัดการ | - | - | - | - | - | - | - | 183 | - | - | 1. Legislators, senior officials and managers | |
| 2. ผู้ประกอบการวิสาหกิจที่ต่าง ๆ | - | - | - | - | - | - | - | - | - | - | 2. Professionals | |
| 3. ผู้ประกอบการวิสาหกิจด้านเทคนิคหลากหลาย และอาชีพที่เกี่ยวข้อง | - | - | - | 333 | - | - | - | - | - | - | 3. Technicians and associate professionals | |
| 4. เสมียน | - | - | - | 106 | - | - | 1,413 | 510 | - | - | 4. Clerks | |
| 5. พนักงานบริการและพนักงานในร้านค้า และตลาด | - | - | - | - | - | - | 3,581 | 1,113 | - | - | 5. Service workers and shop and market sales workers | |
| 6. ผู้ปฏิบัติงานที่มีฝีมือในด้านการเกษตร และการประมง | 5,757 | - | - | - | - | - | - | - | - | - | 6. Skilled agricultural and fishery workers | |
| 7. ผู้ปฏิบัติงานด้านความเสมอภาคทางฝีมือ และธุรกิจการค้าที่เกี่ยวข้อง | - | - | - | 792 | - | - | - | 118 | - | - | 7. Craft and related trades workers | |
| 8. ผู้ปฏิบัติการโรงงานและเครื่องจักร และผู้ปฏิบัติงานด้านการประกอบ | - | - | - | 471 | - | - | - | - | - | - | 8. Plant and machine operators and assemblers | |
| 9. อาชีพพื้นฐานต่างๆ ในด้านการขาย และการให้บริการ | 6,340 | - | - | 1,007 | - | 1,861 | - | 136 | - | - | 9. Elementary occupations | |
| 10. คนงานซึ่งมิได้จำแนกไว้ในหมวดอื่น | - | - | - | - | - | - | - | - | - | - | 10. Workers not classifiable by occupation | |

ตารางที่ 13 จำนวนผู้ว่างงาน ที่เคยทำงานมาก่อน จำแนกตามอาชีพที่ทำงานครั้งสุดท้าย อุตสาหกรรมที่ทำงานครั้งสุดท้าย และเพศ ภาคเหนือ (ต่อ)
TABLE 13 UNEMPLOYED PERSONS, EVER WORKED BY LAST OCCUPATION, LAST INDUSTRY AND SEX - NORTHERN REGION (Contd.)

ไตรมาสที่ 2/2549 : Quarter 2/2006

หน่วยเป็นพัน : In Thousands

| อาชีพที่ทำงานครั้งสุดท้าย | อุตสาหกรรมที่ทำงานครั้งสุดท้าย (ต่อ) Last Industry (Contd.) | | | | | | | | | | ไม่ทราบ | LAST OCCUPATION |
|--|---|---|---|-----------------------|---|---|--|--|----------------------|---------|---------|--|
| | สื่อกลางทางการเงิน Financial Intermediation | อสังหาริมทรัพย์ และการให้เช่าและบ่อน้ำดื่ม Real estate & Renting & Defence | บริหารราชการ Public administration & Defence | การศึกษา Education | ด้านสุขภาพและสังคมสงเคราะห์ Health & Social work | บริการชุมชน Other community & Social | ธุรกิจครัวเรือนส่วนบุคคล Private households | ธุรกิจนอกครัวเรือนส่วนบุคคล Extra-territorial organizations | องค์การระหว่างประเทศ | Unknown | | |
| ชาย | | 243 | 617 | 936 | - | - | - | 106 | - | - | - | MALE |
| 1. ผู้บัญญัติกฎหมาย ข้าราชการระดับอาวุโสและผู้จัดการ | - | - | - | - | - | - | - | - | - | - | - | 1. Legislators, senior officials and managers |
| 2. ผู้ประกอบวิชาชีพด้านต่างๆ | - | - | - | 936 | - | - | - | - | - | - | - | 2. Professionals |
| 3. ผู้ประกอบวิชาชีพด้านเทคนิคสาขาต่างๆ และอาชีพที่เกี่ยวข้อง | - | 243 | 190 | - | - | - | - | - | - | - | - | 3. Technicians and associate professionals |
| 4. เสมียน | - | - | 427 | - | - | - | - | - | - | - | - | 4. Clerks |
| 5. พนักงานบริการและพนักงานร้านค้าและตลาด | - | - | - | - | - | - | - | - | - | - | - | 5. Service workers and shop and market sales workers |
| 6. ผู้ปฏิบัติงานที่มีฝีมือในด้านการเกษตรและเกษตรประมง | - | - | - | - | - | - | - | - | - | - | - | 6. Skilled agricultural and fishery workers |
| 7. ผู้ปฏิบัติงานด้านความสามารถทางฝีมือและธุรกิจการค้าที่เกี่ยวข้อง | - | - | - | - | - | - | - | - | - | - | - | 7. Craft and related trades workers |
| 8. ผู้ปฏิบัติการโรงงานและเครื่องจักร และผู้ปฏิบัติงานด้านการประกอบ | - | - | - | - | - | - | - | - | - | - | - | 8. Plant and machine operators and assemblers |
| 9. อาชีพพื้นฐานต่างๆ ในด้านการขายและการให้บริการ | - | - | - | - | - | - | - | 106 | - | - | - | 9. Elementary occupations |
| 10. คนงานซึ่งไม่ได้จำแนกไว้ในหมวดอื่น | - | - | - | - | - | - | - | - | - | - | - | 10. Workers not classifiable by occupation |
| หญิง | | 812 | - | 786 | 672 | 2,475 | 160 | - | - | - | - | FEMALE |
| 1. ผู้บัญญัติกฎหมาย ข้าราชการระดับอาวุโสและผู้จัดการ | - | - | - | - | - | - | - | - | - | - | - | 1. Legislators, senior officials and managers |
| 2. ผู้ประกอบวิชาชีพด้านต่างๆ | - | - | - | 786 | - | 201 | - | - | - | - | - | 2. Professionals |
| 3. ผู้ประกอบวิชาชีพด้านเทคนิคสาขาต่างๆ และอาชีพที่เกี่ยวข้อง | - | - | - | - | - | - | - | - | - | - | - | 3. Technicians and associate professionals |
| 4. เสมียน | - | 812 | - | - | 109 | 2,132 | - | - | - | - | - | 4. Clerks |
| 5. พนักงานบริการและพนักงานร้านค้าและตลาด | - | - | - | - | 563 | - | - | - | - | - | - | 5. Service workers and shop and market sales workers |
| 6. ผู้ปฏิบัติงานที่มีฝีมือในด้านการเกษตรและเกษตรประมง | - | - | - | - | - | - | - | - | - | - | - | 6. Skilled agricultural and fishery workers |
| 7. ผู้ปฏิบัติงานด้านความสามารถทางฝีมือและธุรกิจการค้าที่เกี่ยวข้อง | - | - | - | - | - | - | - | - | - | - | - | 7. Craft and related trades workers |
| 8. ผู้ปฏิบัติการโรงงานและเครื่องจักร และผู้ปฏิบัติงานด้านการประกอบ | - | - | - | - | - | - | - | - | - | - | - | 8. Plant and machine operators and assemblers |
| 9. อาชีพพื้นฐานต่างๆ ในด้านการขายและการให้บริการ | - | - | - | - | - | 143 | - | 160 | - | - | - | 9. Elementary occupations |
| 10. คนงานซึ่งไม่ได้จำแนกไว้ในหมวดอื่น | - | - | - | - | - | - | - | - | - | - | - | 10. Workers not classifiable by occupation |

ตารางที่ 15 จำนวนลูกจ้างเอกชน จำแนกตามค่าจ้างเฉลี่ย ผลประโยชน์ที่ได้รับ อุตสาหกรรม และเพศ ภาคเหนือ
TABLE 15 PRIVATE EMPLOYEE BY AVERAGE WAGE, FRINGE BENEFIT, INDUSTRY AND SEX , NORTHERN REGION

| อุตสาหกรรม Industry | จำนวนลูกจ้าง Private Employee | | | | | | | | | | ลูกจ้างเอกชนที่ได้รับผลประโยชน์อื่น ๆ Private Employee Receive Fringe Benefit | | | | | | | | | | อุตสาหกรรม Industry | | | | |
|--|----------------------------------|------------------|----------------|------------------|-------------------------|------------------|----------------------------|------------------|---------------|--|--|------------------|-------------------------|------------------|-----------------|------------------|--|--|--|--|------------------------|--|--|--|--|
| | ค่าจ้างเฉลี่ย Average Wage | | โบนัส Bonus | | ค่าล่วงเวลา Overtime | | เงินอื่น ๆ Other Income | | อาหาร Food | | เครื่องแต่งกาย Clothes | | ที่อยู่อาศัย Housing | | อื่นๆ Others | | | | | | | | | | |
| | Total | Private Employee | Total | Private Employee | Total | Private Employee | Total | Private Employee | Total | Private Employee | Total | Private Employee | Total | Private Employee | Total | Private Employee | | | | | | | | | |
| | 1,094.1 | 3,920.5 | 29.0 | 61.1 | 84.1 | 81.1 | 20.9 | 36.9 | 10.4 | MALE | | | | | | | | | | | | | | | |
| 1. เกษตรกรรม การทำสวน และปศุสัตว์ | 262.5 | 2,426.9 | 0.4 | 0.4 | 0.2 | 10.2 | 2.7 | 2.3 | 4.4 | 1. Agriculture, hunting and forestry | | | | | | | | | | | | | | | |
| 2. การประมง | - | - | - | - | - | - | - | - | - | 2. Fishing | | | | | | | | | | | | | | | |
| 3. การขุดแร่ และเหมืองแร่ | 6.9 | 5,502.2 | 0.1 | 0.1 | 1.5 | 0.1 | 0.1 | 0.1 | 0.1 | 3. Mining and quarrying | | | | | | | | | | | | | | | |
| 4. การผลิต | 186.3 | 4,420.9 | 15.9 | 38.5 | 23.6 | 9.1 | 12.2 | 6.0 | 0.3 | 4. Manufacturing | | | | | | | | | | | | | | | |
| 5. การไฟฟ้า ก๊าซ และการประปา | 1.7 | 7,762.1 | 0.7 | - | - | - | - | - | - | 5. Electricity, gas and water supply | | | | | | | | | | | | | | | |
| 6. การก่อสร้าง | 332.8 | 3,844.9 | 1.5 | 9.3 | 11.2 | 0.2 | 0.2 | 8.4 | 4.6 | 6. Construction | | | | | | | | | | | | | | | |
| 7. การขนส่ง การพาณิชย์ การซ่อมแซมยานยนต์ รถจักรยานยนต์ รถจักรยานยนต์ และรถใช้เครื่องยนต์ | 181.3 | 4,478.3 | 8.3 | 9.0 | 28.4 | 26.4 | 4.8 | 11.7 | 0.9 | 7. Wholesale and retail trade, repair of motor vehicles motorcycles and personal and household goods | | | | | | | | | | | | | | | |
| 8. โรงแรม และภัตตาคาร | 35.4 | 3,992.0 | 0.6 | 1.8 | 13.1 | 15.3 | 0.5 | 4.0 | 0.1 | 8. Hotel and restaurants | | | | | | | | | | | | | | | |
| 9. การขนส่ง สถานีรถไฟ และโทรคมนาคม | 25.9 | 6,007.8 | 0.7 | 1.1 | 8.8 | 4.4 | 0.3 | 0.9 | - | 9. Transport, storage and communication | | | | | | | | | | | | | | | |
| 10. การเงิน อสังหาริมทรัพย์ และการประกันภัย | 8.8 | 10,892.5 | 0.7 | 0.1 | 4.7 | 0.2 | 0.1 | 0.3 | 0.3 | 10. Financial intermediation | | | | | | | | | | | | | | | |
| 11. กิจกรรมด้านสังคม การศึกษา การสาธารณสุข การศึกษา และกิจกรรมทางสังคม | 20.2 | 6,193.1 | 0.6 | 0.3 | 2.1 | 1.2 | 0.1 | 0.5 | - | 11. Real estate, renting and business activities | | | | | | | | | | | | | | | |
| 12. การบริหารราชการ และการป้องกันประเทศ | - | - | - | - | - | - | - | - | - | 12. Public administration and defence, compulsory social security | | | | | | | | | | | | | | | |
| 13. การศึกษา | 7.0 | 8,630.2 | 0.2 | 0.1 | 0.1 | 0.2 | - | 0.6 | - | 13. Education | | | | | | | | | | | | | | | |
| 14. งานด้านสุขภาพ และงานสังคมสงเคราะห์ | 3.2 | 8,836.6 | 0.3 | 0.3 | 0.6 | 0.1 | - | 0.1 | - | 14. Health and social work | | | | | | | | | | | | | | | |
| 15. กิจกรรมด้านบริการชุมชน สังคม และการบริการส่วนบุคคลอื่น ๆ | 19.8 | 3,763.1 | 0.1 | 0.1 | 1.8 | 1.6 | - | 1.2 | - | 15. Other community, social and personal service activity | | | | | | | | | | | | | | | |
| 16. ลูกจ้างในครัวเรือนส่วนบุคคล | 2.4 | 1,983.2 | - | 0.1 | - | 1.3 | - | 0.9 | - | 16. Private households with employed persons | | | | | | | | | | | | | | | |
| 17. องค์การระหว่างประเทศและองค์การต่างประเทศอื่นๆ และสมาชิก | 0.1 | 18,852.6 | - | - | - | - | - | - | - | 17. Extra-territorial organizations and bodies | | | | | | | | | | | | | | | |
| 18. ไม่ทราบ | - | - | - | - | - | - | - | - | - | 18. Unknown | | | | | | | | | | | | | | | |
| | 853.2 | 3,513.7 | 39.2 | 69.9 | 79.4 | 84.4 | 30.5 | 21.8 | 16.1 | FEMALE | | | | | | | | | | | | | | | |
| 1. เกษตรกรรม การทำสวน และปศุสัตว์ | 241.8 | 1,941.1 | 1.0 | 0.6 | 0.1 | 5.0 | 0.8 | 0.8 | 6.1 | 1. Agriculture, hunting and forestry | | | | | | | | | | | | | | | |
| 2. การประมง | 0.3 | 800.0 | - | - | - | 0.3 | - | 0.3 | - | 2. Fishing | | | | | | | | | | | | | | | |
| 3. การขุดแร่ และเหมืองแร่ | 0.5 | 7,794.0 | 0.1 | - | - | - | - | - | - | 3. Mining and quarrying | | | | | | | | | | | | | | | |
| 4. การผลิต | 228.9 | 3,574.7 | 27.1 | 55.4 | 37.3 | 14.5 | 21.0 | 3.8 | 6.0 | 4. Manufacturing | | | | | | | | | | | | | | | |
| 5. การไฟฟ้า ก๊าซ และการประปา | 0.1 | 10,987.2 | - | - | - | - | - | - | - | 5. Electricity, gas and water supply | | | | | | | | | | | | | | | |
| 6. การก่อสร้าง | 82.1 | 2,946.0 | - | 0.8 | 0.1 | 0.2 | 0.4 | 0.7 | 2.4 | 6. Construction | | | | | | | | | | | | | | | |
| 7. การขนส่ง การพาณิชย์ การซ่อมแซมยานยนต์ รถจักรยานยนต์ รถจักรยานยนต์ และรถใช้เครื่องยนต์ | 115.1 | 4,185.4 | 4.6 | 4.5 | 15.5 | 13.5 | 6.2 | 2.7 | 1.1 | 7. Wholesale and retail trade, repair of motor vehicles motorcycles and personal and household goods | | | | | | | | | | | | | | | |
| 8. โรงแรม และภัตตาคาร | 59.7 | 4,481.5 | 1.5 | 0.7 | 11.8 | 35.0 | 0.2 | 4.6 | 0.1 | 8. Hotel and restaurants | | | | | | | | | | | | | | | |
| 9. การขนส่ง สถานีรถไฟ และโทรคมนาคม | 6.0 | 10,631.4 | 1.0 | 0.2 | 0.5 | 0.3 | - | 0.2 | - | 9. Transport, storage and communication | | | | | | | | | | | | | | | |
| 10. การเงิน อสังหาริมทรัพย์ และการประกันภัย | 9.8 | 10,214.6 | 0.6 | - | 3.1 | - | 0.3 | 0.3 | - | 10. Financial intermediation | | | | | | | | | | | | | | | |
| 11. กิจกรรมด้านสังคม การศึกษา การสาธารณสุข การศึกษา และกิจกรรมทางสังคม | 12.5 | 4,981.4 | 1.7 | 0.7 | 0.4 | 0.6 | 0.0 | 0.5 | 0.1 | 11. Real estate, renting and business activities | | | | | | | | | | | | | | | |
| 12. การบริหารราชการ และการป้องกันประเทศ | - | - | - | - | - | - | - | - | - | 12. Public administration and defence, compulsory social security | | | | | | | | | | | | | | | |
| 13. การศึกษา | 24.2 | 7,133.6 | 0.4 | 2.3 | 4.1 | 2.4 | 0.3 | 0.1 | - | 13. Education | | | | | | | | | | | | | | | |
| 14. งานด้านสุขภาพ และงานสังคมสงเคราะห์ | 22.8 | 5,615.7 | 0.8 | 4.2 | 1.6 | 1.8 | 0.1 | 3.1 | - | 14. Health and social work | | | | | | | | | | | | | | | |
| 15. กิจกรรมด้านบริการชุมชน สังคม และการบริการส่วนบุคคลอื่น ๆ | 23.1 | 4,260.8 | - | 0.4 | 4.6 | 1.0 | 1.0 | 0.3 | - | 15. Other community, social and personal service activity | | | | | | | | | | | | | | | |
| 16. ลูกจ้างในครัวเรือนส่วนบุคคล | 24.2 | 2,739.0 | 0.3 | 0.1 | 0.4 | 9.8 | 0.3 | 4.4 | 0.2 | 16. Private households with employed persons | | | | | | | | | | | | | | | |
| 17. องค์การระหว่างประเทศและองค์การต่างประเทศอื่นๆ และสมาชิก | 0.0 | 16,023.5 | - | - | - | - | - | - | - | 17. Extra-territorial organizations and bodies | | | | | | | | | | | | | | | |
| 18. ไม่ทราบ | - | - | - | - | - | - | - | - | - | 18. Unknown | | | | | | | | | | | | | | | |

ตารางที่ 17 จำนวนลูกจ้าง จำแนกตามอาชีพ ระดับของรายได้ และเพศ ภาคเหนือ
TABLE 17 EMPLOYEE BY OCCUPATION, INCOME CLASS AND SEX , NORTHERN REGION

ไตรมาสที่ 2/2549 : Quarter 2/2006

หน่วยเป็นพัน : In Thousands

| ระดับของรายได้ | อาชีพ Occupation | | | | | | | | | | INCOME CLASS | |
|---------------------|---|---------------------------------------|--------------------------------------|------------------|---|---|--|--|---|--|--------------|-----------------------|
| | รวม ผู้บัญชาการ และผู้จัดการ Legislators & Managers | วิชาชีพ ด้านต่าง ๆ Professional | วิชาชีพ ด้านเทคนิค Technicians | เสมียน Clerks | พนักงาน บริการ Service Workers | ด้านการเกษตร และประมง Agricultural & Fishery | ด้านความ สามารถทางฝีมือ & Related trades | ผู้ปฏิบัติงาน โรงงานเครื่องจักร Plant & Machine operators | อาชีพอื่น ฐานต่าง ๆ Elementary occupations | คนงานซึ่งมี ได้จำแนกไว้ ในหมวดอื่น Not classifiable | | TOTAL |
| ยอดรวม | 2,519.8 | 53.8 | 202.4 | 145.7 | 161.9 | 215.9 | 159.3 | 552.8 | 238.0 | 790.1 | - | TOTAL |
| ต่ำกว่า 1,501 บาท | 339.1 | - | 0.8 | 0.9 | 1.1 | 13.7 | 54.8 | 50.9 | 9.5 | 207.4 | - | Less than 1,501 Baht |
| 1,501 - 2,500 บาท | 303.6 | 1.3 | - | 1.9 | 0.9 | 17.5 | 38.5 | 66.8 | 11.5 | 165.2 | - | 1,501 - 2,500 Baht |
| 2,501 - 3,500 บาท | 441.0 | 4.9 | 3.1 | 4.7 | 7.1 | 55.4 | 30.7 | 118.3 | 26.7 | 190.1 | - | 2,501 - 3,500 Baht |
| 3,501 - 4,500 บาท | 500.7 | 5.1 | 2.8 | 9.0 | 21.8 | 39.9 | 22.5 | 163.7 | 89.7 | 146.3 | - | 3,501 - 4,500 Baht |
| 4,501 - 5,500 บาท | 245.6 | 9.5 | 3.2 | 15.9 | 26.2 | 37.5 | 3.1 | 78.7 | 34.3 | 37.3 | - | 4,501 - 5,500 Baht |
| 5,501 - 6,500 บาท | 158.8 | 2.4 | 7.2 | 17.5 | 28.8 | 21.9 | 3.3 | 35.9 | 22.1 | 19.7 | - | 5,501 - 6,500 Baht |
| 6,501 - 7,500 บาท | 84.5 | 1.3 | 13.0 | 14.8 | 18.6 | 4.3 | 3.0 | 11.3 | 14.5 | 3.7 | - | 6,501 - 7,500 Baht |
| 7,501 - 10,000 บาท | 125.1 | 3.5 | 33.0 | 24.3 | 18.0 | 8.6 | - | 14.9 | 16.4 | 6.4 | - | 7,501 - 10,000 Baht |
| 10,001 - 15,000 บาท | 144.4 | 5.9 | 42.7 | 28.4 | 24.4 | 12.6 | 3.1 | 5.3 | 9.4 | 12.7 | - | 10,001 - 15,000 Baht |
| 15,001 - 20,000 บาท | 61.1 | 3.0 | 26.8 | 13.5 | 7.8 | 3.1 | - | 3.6 | 2.8 | 0.5 | - | 15,001 - 20,000 Baht |
| 20,001 - 30,000 บาท | 84.4 | 9.4 | 53.6 | 11.9 | 4.9 | 1.1 | - | 2.6 | 0.7 | 0.3 | - | 20,001 - 30,000 Baht |
| มากกว่า 30,000 บาท | 30.0 | 7.1 | 16.2 | 2.8 | 2.4 | 0.3 | - | 0.9 | 0.3 | 0.1 | - | More than 30,000 Baht |
| ไม่ทราบ | 1.5 | 0.5 | 0.1 | 0.2 | - | 0.1 | 0.3 | - | - | 0.4 | - | Unknown |

ตารางที่ 17 จำนวนลูกจ้าง จำแนกตามอาชีพ ระดับของรายได้ และเพศ ภาคเหนือ
TABLE 17 EMPLOYEE BY OCCUPATION, INCOME CLASS AND SEX, NORTHERN REGION

ไตรมาสที่ 2/2549 : Quarter 2/2006

หน่วยนับพัน : In Thousands

| ระดับของรายได้ | อาชีพ Occupation | | | | | | | | | | อาชีพอื่น Elementary occupations | คนงานซึ่งมิได้จำแนกไว้ในหมวดอื่น Not classifiable | INCOME CLASS |
|---------------------|--|-----------------------------------|------------------------------|------------------|----------------------------------|--|--|---|-------------|---------------|-------------------------------------|--|--------------|
| | รวม ผู้บัญญัติกฎหมายและผู้จัดการ Legislators and Managers | วิชาชีพด้านต่าง ๆ Professional | วิชาชีพเทคนิค Technicians | เสมียน Clerks | พนักงานบริการ Service Workers | ด้านการเกษตรและประมง Agricultural & Fishery | ด้านความสามารถทางฝีมือ Craft & Related trades | ผู้ปฏิบัติงานโรงงานเครื่องจักร Plant & Machine operators | ด้านความ | ผู้ปฏิบัติงาน | | | |
| Total | 43.2 | 76.2 | 77.5 | 48.1 | 98.3 | 88.1 | 415.1 | 178.9 | 399.5 | - | - | MALE | |
| ชาย | 1,424.8 | 43.2 | 76.2 | 77.5 | 48.1 | 98.3 | 88.1 | 415.1 | 178.9 | 399.5 | - | MALE | |
| ต่ำกว่า 1,501 บาท | 151.5 | - | 0.3 | 0.8 | 0.3 | 5.4 | 23.6 | 21.1 | 7.7 | 92.4 | - | Less than 1,501 Baht | |
| 1,501 - 2,500 บาท | 146.1 | 1.3 | - | 0.2 | 0.5 | 5.6 | 18.5 | 37.9 | 9.3 | 73.0 | - | 1,501 - 2,500 Baht | |
| 2,501 - 3,500 บาท | 248.0 | 4.6 | 0.2 | 1.5 | 2.3 | 18.0 | 19.0 | 90.5 | 19.5 | 92.4 | - | 2,501 - 3,500 Baht | |
| 3,501 - 4,500 บาท | 306.9 | 3.6 | 0.8 | 2.8 | 4.3 | 14.9 | 15.7 | 125.8 | 56.0 | 82.9 | - | 3,501 - 4,500 Baht | |
| 4,501 - 5,500 บาท | 173.5 | 6.6 | 0.5 | 7.3 | 6.5 | 24.2 | 3.1 | 70.9 | 29.6 | 24.8 | - | 4,501 - 5,500 Baht | |
| 5,501 - 6,500 บาท | 99.2 | 2.4 | 3.4 | 6.0 | 7.3 | 10.6 | 3.3 | 34.0 | 18.3 | 13.9 | - | 5,501 - 6,500 Baht | |
| 6,501 - 7,500 บาท | 40.0 | 0.9 | 3.0 | 4.2 | 5.3 | 2.7 | 1.6 | 9.4 | 10.4 | 2.6 | - | 6,501 - 7,500 Baht | |
| 7,501 - 10,000 บาท | 65.4 | 2.4 | 10.4 | 11.1 | 5.6 | 3.0 | - | 13.2 | 15.1 | 4.6 | - | 7,501 - 10,000 Baht | |
| 10,001 - 15,000 บาท | 94.0 | 4.2 | 17.1 | 22.9 | 10.4 | 10.0 | 3.1 | 5.3 | 9.4 | 11.7 | - | 10,001 - 15,000 Baht | |
| 15,001 - 20,000 บาท | 32.4 | 2.8 | 7.7 | 10.0 | 2.3 | 2.8 | - | 3.6 | 2.8 | 0.5 | - | 15,001 - 20,000 Baht | |
| 20,001 - 30,000 บาท | 47.9 | 7.6 | 24.6 | 9.2 | 2.0 | 1.0 | - | 2.6 | 0.7 | 0.3 | - | 20,001 - 30,000 Baht | |
| มากกว่า 30,000 บาท | 18.8 | 6.4 | 8.1 | 1.3 | 1.4 | 0.3 | - | 0.8 | 0.3 | 0.1 | - | More than 30,000 Baht | |
| ไม่ทราบ | 1.2 | 0.4 | 0.1 | 0.2 | - | - | 0.3 | - | - | 0.2 | - | Unknown | |
| หญิง | 1,095.1 | 10.6 | 126.1 | 68.2 | 113.9 | 117.6 | 71.2 | 137.8 | 59.1 | 390.6 | - | FEMALE | |
| ต่ำกว่า 1,501 บาท | 187.6 | - | 0.5 | 0.1 | 0.9 | 8.3 | 31.2 | 29.9 | 1.8 | 115.0 | - | Less than 1,501 Baht | |
| 1,501 - 2,500 บาท | 157.5 | 0.0 | - | 1.7 | 0.4 | 11.9 | 20.1 | 28.8 | 2.3 | 92.3 | - | 1,501 - 2,500 Baht | |
| 2,501 - 3,500 บาท | 193.0 | 0.3 | 2.9 | 3.2 | 4.8 | 37.4 | 11.8 | 27.8 | 7.2 | 97.7 | - | 2,501 - 3,500 Baht | |
| 3,501 - 4,500 บาท | 193.8 | 1.5 | 2.0 | 6.1 | 17.5 | 25.0 | 6.8 | 37.9 | 33.7 | 63.3 | - | 3,501 - 4,500 Baht | |
| 4,501 - 5,500 บาท | 72.2 | 2.9 | 2.7 | 8.6 | 19.7 | 13.4 | 0.1 | 7.8 | 4.7 | 12.5 | - | 4,501 - 5,500 Baht | |
| 5,501 - 6,500 บาท | 59.6 | - | 3.7 | 11.5 | 21.5 | 11.3 | 0.0 | 1.9 | 3.9 | 5.7 | - | 5,501 - 6,500 Baht | |
| 6,501 - 7,500 บาท | 44.5 | 0.4 | 10.0 | 10.6 | 13.3 | 1.6 | 1.4 | 1.9 | 4.1 | 1.2 | - | 6,501 - 7,500 Baht | |
| 7,501 - 10,000 บาท | 59.7 | 1.1 | 22.6 | 13.2 | 12.4 | 5.6 | - | 1.7 | 1.3 | 1.8 | - | 7,501 - 10,000 Baht | |
| 10,001 - 15,000 บาท | 50.4 | 1.7 | 25.6 | 5.5 | 14.0 | 2.6 | - | - | 0.0 | 1.0 | - | 10,001 - 15,000 Baht | |
| 15,001 - 20,000 บาท | 28.6 | 0.2 | 19.1 | 3.5 | 5.5 | 0.4 | - | - | - | - | - | 15,001 - 20,000 Baht | |
| 20,001 - 30,000 บาท | 36.5 | 1.8 | 29.0 | 2.7 | 2.9 | 0.1 | - | - | - | - | - | 20,001 - 30,000 Baht | |
| มากกว่า 30,000 บาท | 11.3 | 0.6 | 8.0 | 1.6 | 1.0 | - | - | 0.1 | - | - | - | More than 30,000 Baht | |
| ไม่ทราบ | 0.4 | 0.1 | - | - | - | 0.1 | - | - | - | 0.2 | - | Unknown | |

ตารางที่ 18 จำนวนลูกจ้าง จำแนกตามอุตสาหกรรม ระดับของรายได้ และเพศ ภาคเหนือ
TABLE 18 EMPLOYEE BY INDUSTRY, INCOME CLASS AND SEX, NORTHERN REGION

ไตรมาสที่ 2/2549 : Quarter 2/2006

หน่วยเป็นพัน : In Thousands

| ระดับของรายได้ | อุตสาหกรรม Industry | | | | | | | | | | รวม | INCOME CLASS |
|---------------------|--------------------------|---------------------|---------------------------------------|--------------------------|---|-----------------------------|---|--|-----------------------|----------------------------------|---------|-----------------------|
| | เกษตรกรรม Agriculture | การประมง Fishing | เหมืองแร่ เหมืองหิน & Quarrying | การผลิต Manufacturing | ไฟฟ้า ก๊าซ และประปา Electric, Gas & Water supply | การก่อสร้าง Construction | การขายส่ง และการขายปลีก Wholesale & Retail trade | โรงแรม และภัตตาคาร Hotels & Restaurants | การขนส่ง Transport | การขนส่ง & Communi- cation | | |
| ยอดรวม | 543.3 | 0.3 | 7.4 | 416.7 | 18.5 | 438.7 | 296.6 | 95.1 | 43.0 | 43.0 | 2,519.8 | TOTAL |
| ต่ำกว่า 1,501 บาท | 192.6 | 0.3 | 0.3 | 45.2 | 0.1 | 38.1 | 34.1 | 8.0 | 3.0 | 3.0 | 339.1 | Less than 1,501 Baht |
| 1,501 - 2,500 บาท | 139.1 | - | 0.1 | 48.5 | 0.6 | 52.2 | 23.6 | 12.4 | 1.4 | 1.4 | 303.6 | 1,501 - 2,500 Baht |
| 2,501 - 3,500 บาท | 113.9 | - | 1.2 | 79.3 | 0.2 | 108.5 | 52.3 | 31.0 | 4.5 | 4.5 | 441.0 | 2,501 - 3,500 Baht |
| 3,501 - 4,500 บาท | 57.9 | - | 1.0 | 147.0 | 3.7 | 129.3 | 72.2 | 19.5 | 7.2 | 7.2 | 500.7 | 3,501 - 4,500 Baht |
| 4,501 - 5,500 บาท | 8.4 | - | 1.9 | 39.7 | 0.2 | 69.5 | 47.5 | 9.0 | 4.4 | 4.4 | 245.6 | 4,501 - 5,500 Baht |
| 5,501 - 6,500 บาท | 10.5 | - | 0.8 | 20.9 | 1.2 | 22.4 | 33.6 | 7.2 | 6.5 | 6.5 | 158.8 | 5,501 - 6,500 Baht |
| 6,501 - 7,500 บาท | 5.5 | - | 1.5 | 16.2 | 0.3 | 2.9 | 11.7 | 1.4 | 2.0 | 2.0 | 84.5 | 6,501 - 7,500 Baht |
| 7,501 - 10,000 บาท | 7.0 | - | 0.5 | 13.0 | 1.4 | 6.2 | 14.5 | 3.3 | 3.4 | 3.4 | 125.1 | 7,501 - 10,000 Baht |
| 10,001 - 15,000 บาท | 4.2 | - | - | 3.7 | 3.3 | 6.4 | 6.2 | 2.3 | 2.9 | 2.9 | 144.4 | 10,001 - 15,000 Baht |
| 15,001 - 20,000 บาท | 0.6 | - | - | 2.4 | 1.3 | 2.0 | 0.1 | 0.1 | 1.5 | 1.5 | 61.1 | 15,001 - 20,000 Baht |
| 20,001 - 30,000 บาท | 3.2 | - | 0.2 | 0.7 | 2.9 | 1.1 | 0.2 | 0.1 | 3.0 | 3.0 | 84.4 | 20,001 - 30,000 Baht |
| มากกว่า 30,000 บาท | 0.2 | - | - | 0.2 | 3.3 | 0.1 | 0.4 | 0.9 | 3.2 | 3.2 | 30.0 | More than 30,000 Baht |
| ไม่ทราบ | 0.3 | - | - | - | - | 0.0 | 0.1 | - | - | - | 1.5 | Unknown |

ตารางที่ 18 จำนวนลูกจ้าง จำแนกตามอุตสาหกรรม ระดับของรายได้ และเพศ ภาคเหนือ (ต่อ)

TABLE 18 EMPLOYEE BY INDUSTRY, INCOME CLASS AND SEX , NORTHERN REGION (Contd.)

ไตรมาสที่ 2/2549 : Quarter-2/2006

หน่วยเป็นพัน : in Thousands

| ระดับของรายได้ | อุตสาหกรรม (ต่อ) Industry (Contd.) | | | | | | | | | | ไม่ทราบ | INCOME CLASS |
|---------------------|------------------------------------|------------------------------|---------------------------------|-----------|-----------------------------|----------------------------|--|---------------------------------|---------|---------|---------|-----------------------|
| | สื่อกลางทางการเงิน | อสังหาริมทรัพย์และการให้เช่า | บริหารราชการและป้องกันประเทศ | การศึกษา | ด้านสุขภาพและสังคมสงเคราะห์ | บริการชุมชน สังคม & Social | ลูกจ้างในครัวเรือนส่วนบุคคล | องค์กรระหว่างประเทศ | องค์กร | ไม่ทราบ | | |
| | Financial intermediation | Real estate & Renting | Public administration & Defence | Education | Health & Social work | Other community & Social | Private households with employed persons | Extra-territorial organizations | Unknown | | | |
| ยอดรวม | 28.9 | 47.7 | 202.2 | 183.3 | 108.5 | 63.0 | 26.6 | 0.1 | - | - | - | TOTAL |
| ต่ำกว่า 1,501 บาท | 0.9 | 2.3 | 0.5 | 0.2 | 1.2 | 6.7 | 5.7 | - | - | - | - | Less than 1,501 Baht |
| 1,501 - 2,500 บาท | 0.2 | 1.8 | 2.4 | 1.2 | 3.1 | 9.9 | 7.2 | - | - | - | - | 1,501 - 2,500 Baht |
| 2,501 - 3,500 บาท | 0.4 | 7.0 | 10.5 | 6.1 | 6.1 | 12.1 | 7.9 | - | - | - | - | 2,501 - 3,500 Baht |
| 3,501 - 4,500 บาท | 2.2 | 14.6 | 10.7 | 7.5 | 12.0 | 11.7 | 4.3 | - | - | - | - | 3,501 - 4,500 Baht |
| 4,501 - 5,500 บาท | 1.3 | 5.2 | 21.4 | 8.4 | 17.9 | 9.6 | 1.3 | - | - | - | - | 4,501 - 5,500 Baht |
| 5,501 - 6,500 บาท | 2.4 | 4.6 | 19.7 | 11.6 | 13.6 | 3.7 | 0.2 | - | - | - | - | 5,501 - 6,500 Baht |
| 6,501 - 7,500 บาท | 2.4 | 3.2 | 14.7 | 13.8 | 5.3 | 3.5 | - | - | - | - | - | 6,501 - 7,500 Baht |
| 7,501 - 10,000 บาท | 4.8 | 2.2 | 29.3 | 21.7 | 13.9 | 4.1 | - | - | - | - | - | 7,501 - 10,000 Baht |
| 10,001 - 15,000 บาท | 6.3 | 3.0 | 52.2 | 34.9 | 18.1 | 0.8 | - | 0.1 | - | - | - | 10,001 - 15,000 Baht |
| 15,001 - 20,000 บาท | 2.6 | 1.7 | 21.6 | 18.4 | 8.8 | 0.1 | - | 0.0 | - | - | - | 15,001 - 20,000 Baht |
| 20,001 - 30,000 บาท | 3.1 | 2.0 | 13.3 | 47.2 | 7.5 | 0.1 | - | 0.0 | - | - | - | 20,001 - 30,000 Baht |
| มากกว่า 30,000 บาท | 2.3 | 0.1 | 5.6 | 12.2 | 1.2 | 0.4 | - | - | - | - | - | More than 30,000 Baht |
| ไม่ทราบ | 0.2 | - | 0.4 | 0.1 | - | 0.5 | - | - | - | - | - | Unknown |

ตารางที่ 18 จำนวนลูกจ้างจำแนกตามอุตสาหกรรม ระดับของรายได้ และเพศ ภาคเหนือ
TABLE 18 EMPLOYEE BY INDUSTRY, INCOME CLASS AND SEX, NORTHERN REGION

ไตรมาสที่ 2/2549 : Quarter 2/2006

หน่วยเป็นพัน : In Thousands

| ระดับของรายได้ | อุตสาหกรรม Industry | | | | | | | | | | | การขนส่ง Transport Communi- cation | INCOME CLASS |
|---------------------|---------------------|--------------------------|---------------------|---|--------------------------|---|-----------------------------|---|--|--------|-----------------------|---|--------------|
| | รวม Total | เกษตรกรรม Agriculture | การประมง Fishing | เหมืองแร่ เหมืองหิน Mining & Quarrying | การผลิต Manufacturing | ไฟฟ้า ก๊าซ และประปา Electric, Gas & Water supply | การก่อสร้าง Construction | การขายส่ง การขายปลีก & Retail trade | โรงแรม และภัตตาคาร Hotels & Restaurants | โรงแรม | การขนส่ง | | |
| ชาย | 1,424.8 | 296.0 | - | 6.9 | 187.5 | 16.6 | 354.3 | 181.3 | 35.4 | 33.5 | MALE | | |
| ต่ำกว่า 1,501 บาท | 151.5 | 88.1 | - | 0.2 | 10.8 | 0.1 | 26.3 | 14.9 | 3.1 | 1.6 | Less than 1,501 Baht | | |
| 1,501 - 2,500 บาท | 146.1 | 65.7 | - | 0.1 | 15.5 | 0.6 | 38.1 | 13.5 | 3.1 | 1.3 | 1,501 - 2,500 Baht | | |
| 2,501 - 3,500 บาท | 248.0 | 66.9 | - | 1.2 | 38.7 | 0.2 | 77.6 | 28.8 | 13.1 | 3.9 | 2,501 - 3,500 Baht | | |
| 3,501 - 4,500 บาท | 306.9 | 40.2 | - | 1.0 | 63.4 | 3.7 | 107.3 | 50.6 | 8.8 | 6.9 | 3,501 - 4,500 Baht | | |
| 4,501 - 5,500 บาท | 173.5 | 7.6 | - | 1.7 | 25.5 | 0.1 | 65.7 | 33.2 | 3.3 | 3.2 | 4,501 - 5,500 Baht | | |
| 5,501 - 6,500 บาท | 99.2 | 8.9 | - | 0.8 | 13.5 | 1.2 | 21.7 | 21.1 | 1.2 | 5.9 | 5,501 - 6,500 Baht | | |
| 6,501 - 7,500 บาท | 40.0 | 4.2 | - | 1.5 | 7.3 | 0.3 | 2.8 | 8.2 | 0.4 | 1.2 | 6,501 - 7,500 Baht | | |
| 7,501 - 10,000 บาท | 65.4 | 6.7 | - | 0.5 | 7.7 | 1.3 | 5.9 | 7.7 | 1.6 | 1.4 | 7,501 - 10,000 Baht | | |
| 10,001 - 15,000 บาท | 94.0 | 3.9 | - | - | 2.9 | 2.9 | 6.1 | 2.7 | 0.8 | 2.7 | 10,001 - 15,000 Baht | | |
| 15,001 - 20,000 บาท | 32.4 | 0.5 | - | - | 1.8 | 1.3 | 1.6 | 0.1 | 0.1 | 0.9 | 15,001 - 20,000 Baht | | |
| 20,001 - 30,000 บาท | 47.9 | 3.1 | - | 0.1 | 0.4 | 2.3 | 1.1 | 0.2 | - | 2.7 | 20,001 - 30,000 Baht | | |
| มากกว่า 30,000 บาท | 18.8 | 0.2 | - | - | 0.2 | 2.6 | 0.1 | 0.3 | - | 1.7 | More than 30,000 Baht | | |
| ไม่ทราบ | 1.2 | 0.3 | - | - | - | - | 0.0 | - | - | - | Unknown | | |
| หญิง | 1,095.1 | 247.3 | 0.3 | 0.5 | 229.2 | 1.9 | 84.4 | 115.3 | 59.7 | 9.4 | FEMALE | | |
| ต่ำกว่า 1,501 บาท | 187.6 | 104.6 | 0.3 | 0.1 | 34.4 | - | 11.8 | 19.2 | 4.9 | 1.4 | Less than 1,501 Baht | | |
| 1,501 - 2,500 บาท | 157.5 | 73.5 | - | - | 32.9 | 0.0 | 14.1 | 10.1 | 9.3 | 0.1 | 1,501 - 2,500 Baht | | |
| 2,501 - 3,500 บาท | 193.0 | 47.1 | - | - | 40.7 | - | 30.9 | 23.5 | 18.0 | 0.6 | 2,501 - 3,500 Baht | | |
| 3,501 - 4,500 บาท | 193.8 | 17.7 | - | - | 83.6 | - | 22.0 | 21.6 | 10.7 | 0.3 | 3,501 - 4,500 Baht | | |
| 4,501 - 5,500 บาท | 72.2 | 0.8 | - | 0.3 | 14.2 | 0.1 | 3.7 | 14.3 | 5.7 | 1.2 | 4,501 - 5,500 Baht | | |
| 5,501 - 6,500 บาท | 59.6 | 1.6 | - | - | 7.4 | - | 0.6 | 12.5 | 6.0 | 0.6 | 5,501 - 6,500 Baht | | |
| 6,501 - 7,500 บาท | 44.5 | 1.4 | - | - | 8.9 | 0.0 | 0.1 | 3.5 | 1.0 | 0.8 | 6,501 - 7,500 Baht | | |
| 7,501 - 10,000 บาท | 59.7 | 0.3 | - | - | 5.3 | 0.1 | 0.3 | 6.8 | 1.8 | 2.0 | 7,501 - 10,000 Baht | | |
| 10,001 - 15,000 บาท | 50.4 | 0.3 | - | - | 0.8 | 0.5 | 0.3 | 3.5 | 1.5 | 0.2 | 10,001 - 15,000 Baht | | |
| 15,001 - 20,000 บาท | 28.6 | 0.1 | - | - | 0.6 | - | 0.4 | - | - | 0.6 | 15,001 - 20,000 Baht | | |
| 20,001 - 30,000 บาท | 36.5 | 0.1 | - | 0.1 | 0.3 | 0.5 | 0.1 | - | 0.1 | 0.3 | 20,001 - 30,000 Baht | | |
| มากกว่า 30,000 บาท | 11.3 | - | - | - | 0.1 | 0.7 | - | 0.1 | 0.9 | 1.4 | More than 30,000 Baht | | |
| ไม่ทราบ | 0.4 | - | - | - | - | - | - | 0.1 | - | - | Unknown | | |

ตารางที่ 18 จำนวนลูกจ้างจำแนกตามอุตสาหกรรม ระดับของรายได้ และเพศ ภาคเหนือ (ต่อ)

TABLE 18 EMPLOYEE BY INDUSTRY, INCOME CLASS AND SEX, NORTHERN REGION

ไตรมาสที่ 2/2549 : Quarter 2/2006

หน่วยเป็นพัน : In Thousands

| ระดับของรายได้ | อุตสาหกรรม (ต่อ) Industry (Contd.) | | | | | | | | | | | ไม่ทราบ | INCOME CLASS |
|---------------------|---|--|--|-----------------------|--|-----------------------------------|---|---|---------|---|-----------------------|---------|--------------|
| | สื่อกลางทางการเงิน Financial intermediation | อสังหาริมทรัพย์ และการให้เช่า Real estate & Renting | บริหารราชการ และป้องกันประเทศ Public adminis- tration & Defence | การศึกษา Education | ด้านสุขภาพและ สังคมสงเคราะห์ Health & Social work | บริการ ชุมชน สังคม & Social | ลูกจ้างในครัว- เรือนส่วนบุคคล Private households with employed persons | องค์กร ระหว่างประเทศ Extra-territorial organizations | ไม่ทราบ | | | | |
| ชาย | 13.8 | 26.5 | 138.1 | 73.9 | 24.7 | 33.8 | 2.4 | 0.1 | - | - | MALE | | |
| ต่ำกว่า 1,501 บาท | 0.8 | 0.9 | 0.2 | 0.2 | 0.7 | 2.5 | 1.3 | - | - | - | Less than 1,501 Baht | | |
| 1,501 - 2,500 บาท | - | 1.1 | 2.2 | - | - | 4.7 | 0.3 | - | - | - | 1,501 - 2,500 Baht | | |
| 2,501 - 3,500 บาท | - | 3.6 | 6.9 | 0.2 | 0.1 | 6.6 | 0.3 | - | - | - | 2,501 - 3,500 Baht | | |
| 3,501 - 4,500 บาท | 1.6 | 7.3 | 5.9 | 2.3 | 1.8 | 6.0 | 0.2 | - | - | - | 3,501 - 4,500 Baht | | |
| 4,501 - 5,500 บาท | 0.9 | 2.7 | 13.7 | 1.3 | 7.3 | 6.9 | 0.3 | - | - | - | 4,501 - 5,500 Baht | | |
| 5,501 - 6,500 บาท | 0.6 | 3.4 | 11.9 | 5.7 | 1.7 | 1.6 | - | - | - | - | 5,501 - 6,500 Baht | | |
| 6,501 - 7,500 บาท | 0.5 | 1.5 | 7.2 | 2.4 | 1.0 | 1.6 | - | - | - | - | 6,501 - 7,500 Baht | | |
| 7,501 - 10,000 บาท | 1.4 | 0.7 | 16.4 | 7.3 | 3.7 | 3.2 | - | - | - | - | 7,501 - 10,000 Baht | | |
| 10,001 - 15,000 บาท | 4.5 | 2.4 | 41.6 | 18.2 | 4.8 | 0.4 | - | - | - | - | 10,001 - 15,000 Baht | | |
| 15,001 - 20,000 บาท | 0.4 | 1.1 | 17.0 | 6.8 | 0.9 | - | - | - | - | - | 15,001 - 20,000 Baht | | |
| 20,001 - 30,000 บาท | 1.7 | 1.8 | 9.6 | 23.3 | 1.6 | 0.0 | - | - | - | - | 20,001 - 30,000 Baht | | |
| มากกว่า 30,000 บาท | 1.3 | 0.1 | 5.2 | 6.2 | 1.0 | - | - | - | - | - | More than 30,000 Baht | | |
| ไม่ทราบ | 0.0 | - | 0.4 | 0.1 | - | 0.3 | - | - | - | - | Unknown | | |
| หญิง | 15.0 | 21.2 | 64.1 | 109.4 | 83.9 | 29.2 | 24.2 | 0.0 | - | - | FEMALE | | |
| ต่ำกว่า 1,501 บาท | 0.0 | 1.5 | 0.3 | 0.1 | 0.5 | 4.2 | 4.4 | - | - | - | Less than 1,501 Baht | | |
| 1,501 - 2,500 บาท | 0.2 | 0.7 | 0.2 | 1.2 | 3.1 | 5.2 | 6.9 | - | - | - | 1,501 - 2,500 Baht | | |
| 2,501 - 3,500 บาท | 0.4 | 3.5 | 3.6 | 5.9 | 6.0 | 5.5 | 7.6 | - | - | - | 2,501 - 3,500 Baht | | |
| 3,501 - 4,500 บาท | 0.6 | 7.3 | 4.8 | 5.2 | 10.2 | 5.7 | 4.1 | - | - | - | 3,501 - 4,500 Baht | | |
| 4,501 - 5,500 บาท | 0.4 | 2.5 | 7.7 | 7.1 | 10.5 | 2.7 | 1.0 | - | - | - | 4,501 - 5,500 Baht | | |
| 5,501 - 6,500 บาท | 1.8 | 1.2 | 7.8 | 5.9 | 11.9 | 2.1 | 0.2 | - | - | - | 5,501 - 6,500 Baht | | |
| 6,501 - 7,500 บาท | 2.0 | 1.7 | 7.5 | 11.4 | 4.3 | 1.9 | - | - | - | - | 6,501 - 7,500 Baht | | |
| 7,501 - 10,000 บาท | 3.4 | 1.4 | 12.9 | 14.3 | 10.2 | 0.8 | - | - | - | - | 7,501 - 10,000 Baht | | |
| 10,001 - 15,000 บาท | 1.8 | 0.5 | 10.6 | 16.7 | 13.3 | 0.4 | - | - | - | - | 10,001 - 15,000 Baht | | |
| 15,001 - 20,000 บาท | 2.1 | 0.6 | 4.6 | 11.6 | 7.9 | 0.1 | - | - | - | - | 15,001 - 20,000 Baht | | |
| 20,001 - 30,000 บาท | 1.3 | 0.2 | 3.7 | 23.9 | 5.9 | 0.1 | - | - | - | - | 20,001 - 30,000 Baht | | |
| มากกว่า 30,000 บาท | 0.9 | - | 0.5 | 6.1 | 0.2 | 0.4 | - | - | - | - | More than 30,000 Baht | | |
| ไม่ทราบ | 0.1 | - | - | - | - | 0.2 | - | - | - | - | Unknown | | |

ภาคตะวันออกเฉียงเหนือ

ตารางสถิติ ภาคตะวันออกเฉียงเหนือ

- ตารางที่ 1 จำนวนประชากร จำแนกตามกลุ่มอายุ สถานภาพแรงงาน และ เพศ
- ตารางที่ 2 จำนวนประชากรอายุ 15 ปี ขึ้นไป จำแนกตามสถานภาพสมรส สถานภาพแรงงาน และ เพศ
- ตารางที่ 3 จำนวนประชากรอายุ 15 ปีขึ้นไป จำแนกตามระดับการศึกษาที่สำเร็จ สถานภาพแรงงาน และ เพศ
- ตารางที่ 4 ผู้มีงานทำ จำแนกตามระดับการศึกษาที่สำเร็จ อาชีพ และ เพศ
- ตารางที่ 5 ผู้มีงานทำ จำแนกตามระดับการศึกษาที่สำเร็จ อุตสาหกรรม และ เพศ
- ตารางที่ 6 ผู้มีงานทำ จำแนกตามสถานภาพการทำงาน อาชีพ และ เพศ
- ตารางที่ 7 ผู้มีงานทำ จำแนกตามสถานภาพการทำงาน อุตสาหกรรม และ เพศ
- ตารางที่ 8 ผู้มีงานทำ จำแนกตามอาชีพ จำนวนชั่วโมงทำงานต่อสัปดาห์ การมีเวลาเหลือพอที่จะทำงานเพิ่มขึ้น และ เพศ
- ตารางที่ 9 ผู้มีงานทำ จำแนกตามอุตสาหกรรม จำนวนชั่วโมงทำงานต่อสัปดาห์ การมีเวลาเหลือพอที่จะทำงานเพิ่มขึ้น และ เพศ
- ตารางที่ 10 ผู้มีงานทำ จำแนกตามสถานภาพการทำงาน จำนวนชั่วโมงทำงานต่อสัปดาห์ การมีเวลาเหลือพอที่จะทำงานเพิ่มขึ้น และ เพศ
- ตารางที่ 11 ผู้มีงานทำ จำแนกตามกลุ่มอายุ ชั่วโมงการทำงานต่อสัปดาห์ การมีเวลาเหลือพอที่จะทำงานเพิ่มขึ้น และ เพศ
- ตารางที่ 12 จำนวนผู้ว่างงาน ที่หางานทำ จำแนกตามระยะเวลาที่หางานทำ ระดับการศึกษาที่สำเร็จ และ เพศ
- ตารางที่ 13 จำนวนผู้ว่างงาน ที่เคยทำงานมาก่อน จำแนกอาชีพที่ทำครั้งสุดท้าย อุตสาหกรรมที่ทำครั้งสุดท้าย และ เพศ
- ตารางที่ 14 ลูกจ้าง จำแนกตามค่าจ้างเฉลี่ย ผลประโยชน์อื่นๆ ที่ได้รับ อุตสาหกรรม และ เพศ
- ตารางที่ 15 ลูกจ้างเอกชน จำแนกตามค่าจ้างเฉลี่ย ผลประโยชน์อื่นๆ ที่ได้รับ อุตสาหกรรม และ เพศ
- ตารางที่ 16 ลูกจ้างรัฐบาล จำแนกตามค่าจ้างเฉลี่ย ผลประโยชน์อื่นๆ ที่ได้รับ อุตสาหกรรม และ เพศ
- ตารางที่ 17 ลูกจ้าง จำแนกตาม อาชีพ ระดับของรายได้ และ เพศ
- ตารางที่ 18 ลูกจ้าง จำแนกตาม อุตสาหกรรม ระดับของรายได้ และ เพศ

ตารางที่ 1 จำนวนประชากร จำแนกตามกลุ่มอายุ สถานภาพแรงงาน และเพศ ภาคตะวันออกเฉียงเหนือ

TABLE 1 POPULATION BY AGE GROUP, LABOR FORCE STATUS AND SEX, NORTHEASTERN REGION

ไตรมาสที่ 2/2549 : Quarter 2/2006

หน่วยเป็นพัน : In Thousands

| สถานภาพแรงงาน | รวม | กลุ่มอายุ | | | | | | | LABOR FORCE STATUS | | |
|----------------------------------|----------|-----------|---------|---------|---------|---------|---------|---------|--------------------|---------|------------------------------------|
| | | < 15 | 15-19 | 20-24 | 25-29 | 30-34 | 35-39 | 40-49 | | 50-59 | >= 60 |
| ยอดรวม | 21,989.4 | 5,594.2 | 1,895.1 | 1,728.1 | 1,556.9 | 1,656.3 | 1,794.8 | 3,220.3 | 2,267.9 | 2,275.8 | TOTAL |
| กำลังแรงงานรวม | 11,684.8 | - | 607.4 | 1,163.5 | 1,294.8 | 1,445.7 | 1,596.8 | 2,830.8 | 1,844.2 | 901.8 | Total Labor Force |
| 1. กำลังแรงงานปัจจุบัน | 11,438.1 | - | 585.8 | 1,140.7 | 1,275.4 | 1,420.1 | 1,568.5 | 2,766.0 | 1,796.9 | 884.7 | 1. Current labor force |
| 1.1 ผู้มีงานทำ | 11,235.6 | - | 537.2 | 1,068.0 | 1,253.1 | 1,403.1 | 1,555.8 | 2,743.2 | 1,792.5 | 882.8 | 1.1 Employed |
| - ทำงาน | 10,838.6 | - | 536.1 | 1,059.9 | 1,222.4 | 1,362.0 | 1,509.8 | 2,622.3 | 1,687.7 | 838.3 | - At work |
| - ไม่ทำงานแต่มีงานประจำ | 397.1 | - | 1.1 | 8.1 | 30.7 | 41.1 | 46.0 | 120.8 | 104.8 | 44.5 | - With job but not at work |
| 1.2 ผู้ว่างงาน | 202.5 | - | 48.6 | 72.7 | 22.3 | 17.0 | 12.7 | 22.8 | 4.5 | 2.0 | 1.2 Unemployed |
| - ทำงานทำ | 30.3 | - | 5.4 | 18.1 | 0.8 | 4.0 | 0.7 | 0.8 | 0.2 | 0.2 | - Looking for work |
| - ไม่หางานทำพร้อมที่จะทำงาน | 172.2 | - | 43.1 | 54.6 | 21.5 | 12.9 | 12.1 | 22.0 | 4.2 | 1.7 | - Not looking/available for work |
| 2. กำลังแรงงานที่รอฤดูกาล | 246.8 | - | 21.6 | 22.7 | 19.4 | 25.6 | 28.3 | 64.8 | 47.2 | 17.1 | 2. Seasonally inactive labor force |
| ผู้ไม่อยู่ในกำลังแรงงาน | 4,710.4 | - | 1,287.7 | 564.7 | 262.1 | 210.6 | 198.0 | 389.5 | 423.8 | 1,374.0 | Persons not in Labor Force |
| 1. ทำงานบ้าน | 1,637.7 | - | 76.0 | 214.3 | 187.5 | 155.4 | 159.5 | 310.6 | 311.1 | 223.4 | 1. Household work |
| 2. เรียนหนังสือ | 1,289.4 | - | 1,083.3 | 195.1 | 9.5 | 0.7 | - | - | 0.4 | 0.5 | 2. Studies |
| 3. ยังเด็ก ขาด/ไม่สามารถทำงานได้ | 1,407.0 | - | 20.3 | 44.0 | 33.5 | 41.4 | 22.9 | 52.7 | 73.5 | 1,118.7 | 3. Too young/old/incapable of work |
| 4. อื่น ๆ | 376.3 | - | 108.2 | 111.3 | 31.6 | 13.1 | 15.6 | 26.2 | 38.8 | 31.4 | 4. Others |
| ผู้มีอายุต่ำกว่า 15 ปี | 5,594.2 | - | - | - | - | - | - | - | - | - | Persons under 15 years of age |

ตารางที่ 1 จำนวนประชากร จำแนกตามกลุ่มอายุ สถานภาพแรงงาน และเพศ ภาคตะวันออกเฉียงเหนือ
Table 1 POPULATION BY AGE GROUP, LABOR FORCE STATUS AND SEX, NORTHEASTERN REGION

ไตรมาสที่ 2/2549 : Quarter 2/2006

หน่วยเป็นพัน : In Thousands

| สถานภาพแรงงาน | กลุ่มอายุ Age Group | | | | | | | | | | LABOR FORCE STATUS |
|-----------------------------------|---------------------|---------|-------|-------|-------|-------|-------|---------|---------|---------|------------------------------------|
| | รวม | <15 | 15-19 | 20-24 | 25-29 | 30-34 | 35-39 | 40-49 | 50-59 | >=60 | |
| ชาย | 10,926.6 | 2,861.9 | 976.2 | 896.3 | 807.0 | 819.6 | 873.3 | 1,579.7 | 1,096.5 | 1,016.1 | MALE |
| กำลังแรงงานรวม | 6,576.8 | - | 372.9 | 686.5 | 752.7 | 780.6 | 839.5 | 1,532.1 | 1,026.6 | 585.8 | Total Labor Force |
| 1. กำลังแรงงานปัจจุบัน | 6,490.2 | - | 361.5 | 677.9 | 741.4 | 767.3 | 834.2 | 1,511.5 | 1,018.9 | 577.4 | 1. Current labor force |
| 1.1 ผู้มีงานทำ | 6,371.5 | - | 333.9 | 635.1 | 725.1 | 758.0 | 826.4 | 1,500.4 | 1,016.2 | 576.5 | 1.1 Employed |
| - ทำงาน | 6,130.0 | - | 332.8 | 630.5 | 708.2 | 738.7 | 798.9 | 1,432.1 | 950.4 | 538.4 | - At work |
| - ไม่ทำงานแต่มีงานประจำ | 241.5 | - | 1.1 | 4.5 | 16.8 | 19.4 | 27.5 | 68.3 | 65.8 | 38.1 | - With job but not at work |
| 1.2 ผู้ว่างงาน | 118.7 | - | 27.7 | 42.9 | 16.4 | 9.3 | 7.8 | 11.1 | 2.7 | 0.9 | 1.2 Unemployed |
| - ทำงานทำ | 18.2 | - | 1.7 | 12.3 | 0.7 | 2.4 | - | 0.8 | 0.2 | - | - Looking for work |
| - ไม่ทำงานทำพร้อมที่จะทำงาน | 100.6 | - | 25.9 | 30.5 | 15.7 | 7.0 | 7.8 | 10.3 | 2.4 | 0.9 | - Not looking/available for work |
| 2. กำลังแรงงานที่รอดูกวาด | 86.6 | - | 11.4 | 8.6 | 11.3 | 13.2 | 5.3 | 20.6 | 7.8 | 8.4 | 2. Seasonally inactive labor force |
| ผู้ไม่อยู่ในกำลังแรงงาน | 1,487.8 | - | 603.2 | 209.8 | 54.3 | 39.0 | 33.8 | 47.5 | 69.9 | 430.3 | Persons not in Labor Force |
| 1. ทำงานบ้าน | 58.2 | - | 12.0 | 6.0 | 3.0 | 3.9 | 7.3 | 9.0 | 8.1 | 9.1 | 1. Household work |
| 2. เรียนหนังสือ | 632.0 | - | 519.1 | 105.4 | 6.8 | 0.2 | - | - | - | 0.5 | 2. Studies |
| 3. ยังเด็ก หรือ ไม่สามารถทำงานได้ | 567.1 | - | 15.1 | 31.9 | 22.5 | 29.9 | 13.1 | 26.4 | 31.6 | 396.7 | 3. Too young/old/incapable of work |
| 4. อื่น ๆ | 230.5 | - | 57.0 | 66.5 | 22.0 | 5.1 | 13.4 | 12.2 | 30.2 | 24.1 | 4. Others |
| ผู้มียศต่ำกว่า 15 ปี | 2,861.9 | 2,861.9 | - | - | - | - | - | - | - | - | Persons under 15 years of age |
| หญิง | 11,062.8 | 2,732.3 | 918.9 | 831.8 | 749.9 | 836.7 | 921.5 | 1,640.6 | 1,171.4 | 1,259.7 | FEMALE |
| กำลังแรงงานรวม | 5,108.0 | - | 234.4 | 476.9 | 542.0 | 665.1 | 757.4 | 1,298.6 | 817.6 | 316.0 | Total Labor Force |
| 1. กำลังแรงงานปัจจุบัน | 4,947.9 | - | 224.2 | 462.8 | 533.9 | 652.7 | 734.4 | 1,254.4 | 778.1 | 307.3 | 1. Current labor force |
| 1.1 ผู้มีงานทำ | 4,864.1 | - | 203.4 | 432.9 | 528.0 | 645.1 | 729.5 | 1,242.8 | 776.3 | 306.3 | 1.1 Employed |
| - ทำงาน | 4,708.6 | - | 203.4 | 429.4 | 514.2 | 623.4 | 711.0 | 1,190.3 | 737.3 | 299.8 | - At work |
| - ไม่ทำงานแต่มีงานประจำ | 155.5 | - | - | 3.6 | 13.8 | 21.7 | 18.5 | 52.5 | 39.0 | 6.4 | - With job but not at work |
| 1.2 ผู้ว่างงาน | 83.7 | - | 20.9 | 29.9 | 5.9 | 7.7 | 4.9 | 11.7 | 1.8 | 1.1 | 1.2 Unemployed |
| - ทำงานทำ | 12.1 | - | 3.7 | 5.8 | 0.1 | 1.7 | 0.7 | - | - | 0.2 | - Looking for work |
| - ไม่ทำงานทำพร้อมที่จะทำงาน | 71.6 | - | 17.2 | 24.1 | 5.8 | 6.0 | 4.2 | 11.7 | 1.8 | 0.9 | - Not looking/available for work |
| 2. กำลังแรงงานที่รอดูกวาด | 160.2 | - | 10.2 | 14.1 | 8.1 | 12.4 | 23.0 | 44.2 | 39.5 | 8.7 | 2. Seasonally inactive labor force |
| ผู้ไม่อยู่ในกำลังแรงงาน | 3,222.6 | - | 684.5 | 354.9 | 207.8 | 171.6 | 164.1 | 342.0 | 353.9 | 943.7 | Persons not in Labor Force |
| 1. ทำงานบ้าน | 1,579.5 | - | 64.0 | 208.3 | 184.5 | 151.6 | 152.1 | 301.6 | 303.1 | 214.4 | 1. Household work |
| 2. เรียนหนังสือ | 657.4 | - | 564.1 | 89.7 | 2.7 | 0.5 | - | - | 0.4 | - | 2. Studies |
| 3. ยังเด็ก หรือ ไม่สามารถทำงานได้ | 839.9 | - | 5.2 | 12.1 | 11.0 | 11.5 | 9.9 | 26.3 | 41.9 | 722.0 | 3. Too young/old/incapable of work |
| 4. อื่น ๆ | 145.8 | - | 51.2 | 44.8 | 9.7 | 8.1 | 2.2 | 14.0 | 8.6 | 7.3 | 4. Others |
| ผู้มียศต่ำกว่า 15 ปี | 2,732.3 | 2,732.3 | - | - | - | - | - | - | - | - | Persons under 15 years of age |

ตารางที่ 2 จำนวนประชากรอายุ 15 ปีขึ้นไป จำแนกตามสถานภาพสมรส สถานภาพแรงงาน และเพศ ภาคตะวันออกเฉียงเหนือ

TABLE 2 POPULATION 15 YEARS AND OVER BY MARITAL STATUS, LABOR FORCE STATUS AND SEX, NORTHEASTERN REGION

ไตรมาสที่ 2/2549 : Quarter 2/2006

หน่วยเป็นพัน : In Thousands

| สถานภาพแรงงาน | รวม Total | เคยสมรส Ever-Married | | | | LABOR FORCE STATUS | |
|----------------------------------|--------------|----------------------|-----------------|------------------|------------------|--------------------|------------------------------------|
| | | โสด Single | สมรส Married | หม้าย Widowed | หย่า Divorced | ไม่ทราบ Unknown | |
| ยอดรวม | 16,395.2 | 3,855.5 | 10,952.3 | 1,224.6 | 206.7 | 156.1 | TOTAL |
| กำลังแรงงานรวม | 11,684.8 | 2,095.6 | 8,861.1 | 449.1 | 155.9 | 123.1 | Total Labor Force |
| 1. กำลังแรงงานปัจจุบัน | 11,438.1 | 2,032.5 | 8,688.1 | 442.9 | 154.4 | 120.2 | 1. Current labor force |
| 1.1 ผู้มีงานทำ | 11,235.6 | 1,903.8 | 8,624.8 | 438.5 | 150.9 | 117.6 | 1.1 Employed |
| - ทำงาน | 10,838.6 | 1,873.1 | 8,300.5 | 409.4 | 144.0 | 111.6 | - At work |
| - ไม่ทำงานแต่มีงานประจำ | 397.1 | 30.7 | 324.3 | 29.1 | 6.9 | 6.0 | - With job but not at work |
| 1.2 ผู้ว่างงาน | 202.5 | 128.7 | 63.3 | 4.4 | 3.5 | 2.6 | 1.2 Unemployed |
| - หางานทำ | 30.3 | 23.3 | 6.0 | - | 1.0 | - | - Looking for work |
| - ไม่หางานทำพร้อมที่จะทำงาน | 172.2 | 105.4 | 57.3 | 4.4 | 2.5 | 2.6 | - Not looking/available for work |
| 2. กำลังแรงงานที่รอฤดูกาล | 246.8 | 63.1 | 173.0 | 6.2 | 1.5 | 2.9 | 2. Seasonally inactive labor force |
| ผู้ไม่อยู่ในกำลังแรงงาน | 4,710.4 | 1,760.0 | 2,091.2 | 775.5 | 50.8 | 33.0 | Persons not in Labor Force |
| 1. ทำงานบ้าน | 1,637.7 | 95.4 | 1,352.1 | 144.4 | 26.7 | 19.1 | 1. Household work |
| 2. เรียนหนังสือ | 1,289.4 | 1,271.2 | 17.6 | - | - | 0.6 | 2. Studies |
| 3. ยังเด็ก หรือไม่สามารถทำงานได้ | 1,407.0 | 186.3 | 570.8 | 620.9 | 17.7 | 11.4 | 3. Too young/old/incapable of work |
| 4. อื่น ๆ | 376.3 | 207.0 | 150.8 | 10.2 | 6.3 | 1.9 | 4. Others |

ตารางที่ 2 จำนวนประชากรอายุ 15 ปีขึ้นไป จำแนกตามสถานภาพสมรส สถานภาพแรงงาน และเพศ ภาคตะวันออกเฉียงเหนือ
TABLE 2 POPULATION 15 YEARS AND OVER BY MARITAL STATUS, LABOR FORCE STATUS AND SEX, NORTHEASTERN REGION

ไตรมาสที่ 2/2549 : Quarter 2/2006

หน่วยเป็นพัน : In Thousands

| สถานภาพแรงงาน | รวม | | | | | เคยสมรส Ever-Married | | | LABOR FORCE STATUS | |
|----------------------------------|---------|------------|--------------|---------------|---------------|----------------------|-----------------|------------------------------------|----------------------------|--|
| | Total | โสด Single | สมรส Married | หม้าย Widowed | หย่า Divorced | แยกกันอยู่ Separated | ไม่ทราบ Unknown | Total Labor Force | Persons not in Labor Force | |
| ชาย | 8,064.7 | 2,371.6 | 5,323.6 | 243.8 | 62.7 | 63.0 | - | MALE | | |
| กำลังแรงงานรวม | 6,576.8 | 1,462.2 | 4,896.0 | 107.5 | 53.0 | 58.0 | - | Total Labor Force | | |
| 1. กำลังแรงงานปัจจุบัน | 6,490.2 | 1,421.5 | 4,853.5 | 107.0 | 52.3 | 55.9 | - | 1. Current labor force | | |
| 1.1 ผู้มีงานทำ | 6,371.5 | 1,340.6 | 4,820.4 | 105.4 | 51.4 | 53.8 | - | 1.1 Employed | | |
| - ทำงาน | 6,130.0 | 1,315.6 | 4,610.1 | 99.7 | 50.8 | 53.7 | - | - At work | | |
| - ไม่ทำงานแต่มีงานประจำ | 241.5 | 25.0 | 210.3 | 5.7 | 0.6 | 0.1 | - | - With job but not at work | | |
| 1.2 ผู้ว่างงาน | 118.7 | 80.9 | 33.1 | 1.6 | 0.9 | 2.2 | - | 1.2 Unemployed | | |
| - หางานทำ | 18.2 | 14.9 | 2.4 | - | 0.8 | - | - | - Looking for work | | |
| - ไม่หางานทำ/พร้อมที่จะทำงาน | 100.6 | 66.0 | 30.7 | 1.6 | 0.1 | 2.2 | - | - Not looking/available for work | | |
| 2. กำลังแรงงานที่รอฤดูกาล | 86.6 | 40.7 | 42.6 | 0.5 | 0.8 | 2.1 | - | 2. Seasonally inactive labor force | | |
| ผู้ไม่อยู่ในกำลังแรงงาน | 1,487.8 | 909.4 | 427.6 | 136.3 | 9.7 | 5.0 | - | Persons not in Labor Force | | |
| 1. ทำงานบ้าน | 58.2 | 22.2 | 27.1 | 5.9 | 1.7 | 1.3 | - | 1. Household work | | |
| 2. เรียนหนังสือ | 632.0 | 623.4 | 8.0 | - | - | 0.6 | - | 2. Studies | | |
| 3. ยังเด็ก ขรา/ไม่สามารถทำงานได้ | 567.1 | 123.5 | 308.4 | 127.5 | 5.5 | 2.3 | - | 3. Too young/old/incapable of work | | |
| 4. อื่น ๆ | 230.5 | 140.2 | 84.1 | 2.9 | 2.6 | 0.8 | - | 4. Others | | |
| หญิง | 8,330.6 | 1,484.0 | 5,628.7 | 980.8 | 144.0 | 93.1 | - | FEMALE | | |
| กำลังแรงงานรวม | 5,108.0 | 633.4 | 3,965.1 | 341.6 | 102.9 | 65.1 | - | Total Labor Force | | |
| 1. กำลังแรงงานปัจจุบัน | 4,947.9 | 610.9 | 3,834.6 | 335.9 | 102.1 | 64.3 | - | 1. Current labor force | | |
| 1.1 ผู้มีงานทำ | 4,864.1 | 563.2 | 3,804.4 | 333.2 | 99.5 | 63.8 | - | 1.1 Employed | | |
| - ทำงาน | 4,708.6 | 557.5 | 3,690.4 | 309.7 | 93.2 | 57.9 | - | - At work | | |
| - ไม่ทำงานแต่มีงานประจำ | 155.5 | 5.7 | 114.1 | 23.5 | 6.3 | 6.0 | - | - With job but not at work | | |
| 1.2 ผู้ว่างงาน | 83.7 | 47.7 | 30.2 | 2.8 | 2.6 | 0.5 | - | 1.2 Unemployed | | |
| - หางานทำ | 12.1 | 8.3 | 3.6 | - | 0.2 | - | - | - Looking for work | | |
| - ไม่หางานทำ/พร้อมที่จะทำงาน | 71.6 | 39.4 | 26.6 | 2.8 | 2.4 | 0.5 | - | - Not looking/available for work | | |
| 2. กำลังแรงงานที่รอฤดูกาล | 160.2 | 22.4 | 130.5 | 5.7 | 0.8 | 0.8 | - | 2. Seasonally inactive labor force | | |
| ผู้ไม่อยู่ในกำลังแรงงาน | 3,222.6 | 850.6 | 1,663.7 | 639.2 | 41.1 | 28.0 | - | Persons not in Labor Force | | |
| 1. ทำงานบ้าน | 1,579.5 | 73.2 | 1,325.0 | 138.4 | 25.1 | 17.8 | - | 1. Household work | | |
| 2. เรียนหนังสือ | 657.4 | 647.8 | 9.6 | - | - | - | - | 2. Studies | | |
| 3. ยังเด็ก ขรา/ไม่สามารถทำงานได้ | 839.9 | 62.8 | 262.4 | 493.4 | 12.3 | 9.1 | - | 3. Too young/old/incapable of work | | |
| 4. อื่น ๆ | 145.8 | 66.8 | 66.7 | 7.4 | 3.8 | 1.2 | - | 4. Others | | |

ตารางที่ 3 จำนวนประชากรอายุ 15 ปีขึ้นไป จำแนกตามระดับการศึกษาที่สำเร็จ สถานภาพแรงงาน และเพศ ภาคตะวันออกเฉียงเหนือ
TABLE 3 POPULATION 15 YEARS AND OVER BY LEVEL OF EDUCATIONAL ATTAINMENT, LABOR FORCE STATUS AND SEX, NORTHEASTERN REGION

ไตรมาสที่ 2/2549 : Quarter 2/2006

หน่วยเป็นพัน : In Thousands

| สถานภาพแรงงาน | รวม | ไม่มี การศึกษา | ต่ำกว่า ประถมศึกษา | ประถม ศึกษา | มัธยมศึกษา ตอนต้น | มัธยมศึกษาตอนปลาย | | | | อุดมศึกษา | | | 1/ อื่นๆ | ไม่ทราบ | LABOR FORCE STATUS |
|----------------------------------|----------|-------------------|-----------------------|----------------|----------------------|-------------------|------------|------------|-----------------|------------------|---------------------|------------------|-------------|---------|------------------------------------|
| | | | | | | None | Elementary | Elementary | Lower Secondary | General/Academic | Vocational Training | Teacher Training | | | |
| ยอดรวม | 16,395.2 | 445.3 | 6,568.5 | 3,759.6 | 2,728.3 | 1,385.2 | 345.0 | 10.9 | 416.3 | 364.8 | 363.2 | - | - | 8.2 | TOTAL |
| กำลังแรงงานรวม | 11,684.8 | 166.7 | 4,716.1 | 3,079.6 | 1,554.1 | 941.1 | 213.0 | 5.9 | 364.8 | 306.7 | 331.6 | - | - | 5.3 | Total Labor Force |
| 1. กำลังแรงงานปัจจุบัน | 11,438.1 | 161.8 | 4,591.3 | 3,004.9 | 1,529.0 | 926.6 | 211.4 | 5.9 | 364.7 | 305.7 | 331.6 | - | - | 5.3 | 1. Current labor force |
| 1.1 ผู้มีงานทำ | 11,235.6 | 155.3 | 4,565.7 | 2,849.5 | 1,490.1 | 901.3 | 206.8 | 5.9 | 349.9 | 293.0 | 312.9 | - | - | 5.3 | 1.1 Employed |
| - ทำงาน | 10,838.6 | 151.7 | 4,341.9 | 2,873.8 | 1,466.6 | 885.8 | 203.7 | 5.7 | 343.6 | 289.1 | 273.0 | - | - | 3.7 | - At work |
| - ไม่ทำงานแต่มีงานประจำ | 397.1 | 3.6 | 223.9 | 75.7 | 23.5 | 15.5 | 3.1 | 0.1 | 6.3 | 3.9 | 39.9 | - | - | 1.6 | - With job but not at work |
| 1.2 ผู้ว่างงาน | 202.5 | 6.5 | 25.6 | 55.5 | 38.9 | 25.2 | 4.6 | - | 14.8 | 12.8 | 18.7 | - | - | - | 1.2 Unemployed |
| - หางานทำ | 30.3 | - | 0.5 | 9.8 | 7.2 | 0.0 | 1.0 | - | 7.2 | 3.3 | 1.2 | - | - | - | - Looking for work |
| - ไม่หางานทำพร้อมที่จะทำงาน | 172.2 | 6.5 | 25.0 | 45.7 | 31.7 | 25.2 | 3.6 | - | 7.6 | 9.5 | 17.5 | - | - | - | - Not looking/available for work |
| 2. กำลังแรงงานที่รอฤดูกาล | 246.8 | 5.0 | 124.8 | 74.7 | 25.1 | 14.6 | 1.6 | - | 0.1 | 0.9 | - | - | - | - | 2. Seasonally inactive labor force |
| ผู้ไม่อยู่ในกำลังแรงงาน | 4,710.4 | 278.5 | 1,852.4 | 680.1 | 1,174.2 | 444.0 | 132.0 | 5.1 | 51.5 | 58.1 | 31.7 | - | - | 2.9 | Persons not in Labor Force |
| 1. ทำงานบ้าน | 1,637.7 | 38.1 | 783.2 | 396.9 | 215.9 | 127.4 | 25.1 | 0.3 | 20.7 | 19.8 | 10.4 | - | - | 0.0 | 1. Household work |
| 2. เรียนหนังสือ | 1,289.4 | - | 0.9 | 134.9 | 800.8 | 238.7 | 86.2 | - | 9.1 | 17.7 | 1.1 | - | - | - | 2. Studies |
| 3. ยังเด็ก ซาก/ไม่สามารถทำงานได้ | 1,407.0 | 239.1 | 1,019.5 | 69.1 | 40.8 | 14.8 | 6.5 | 2.4 | 2.8 | 3.9 | 6.0 | - | - | 2.1 | 3. Too young/old/incapable of work |
| 4. อื่น ๆ | 376.3 | 1.3 | 48.8 | 79.1 | 116.7 | 63.2 | 14.3 | 2.3 | 18.9 | 16.7 | 14.1 | - | - | 0.8 | 4. Others |

1/ รวมอาชีพที่ระยะสั้น 1/ Including Short Course Vocational

ตารางที่ 3 จำนวนประชากรอายุ 15 ปีขึ้นไป จำแนกตามระดับการศึกษาที่สำเร็จ สถานภาพแรงงาน และเพศ ภาคตะวันออกเฉียงเหนือ

TABLE 3 POPULATION 15 YEARS AND OVER BY LEVEL OF EDUCATIONAL ATTAINMENT, LABOR FORCE STATUS AND SEX, NORTHEASTERN REGION

ไตรมาสที่ 2/2549 : Quarter 2/2006

หน่วยเป็นพัน : in Thousands

| สถานภาพแรงงาน | รวม | ไม่มี การศึกษา | ต่ำกว่า ประถมศึกษา | ประถม ศึกษา | มัธยมศึกษา ตอนต้น | มัธยมศึกษาตอนปลาย | | | | | | 1/ อื่นๆ | ไม่ทราบ | LABOR FORCE STATUS |
|------------------------------------|---------|-------------------|-----------------------|----------------|----------------------|-----------------------|------------|--------------------|----------------------|------------|---------------------|-------------|---------|------------------------------------|
| | | | | | | Upper Secondary Level | | | Higher Level | | | | | |
| | | | | | | None | Elementary | Lower Secondary | General/ Academic | Vocational | Teacher Training | | | |
| ชาย | 8,064.7 | 146.8 | 2,987.3 | 1,908.0 | 1,492.2 | 736.1 | 219.9 | 5.6 | 202.8 | 190.7 | 168.5 | - | 6.9 | MALE |
| กำลังแรงงานรวม | 6,576.8 | 75.5 | 2,535.6 | 1,734.5 | 993.5 | 569.6 | 150.5 | 2.6 | 185.5 | 168.0 | 156.4 | - | 5.2 | Total Labor Force |
| 1. กำลังแรงงานปัจจุบัน | 6,490.2 | 73.2 | 2,501.4 | 1,708.0 | 980.8 | 561.2 | 149.0 | 2.6 | 185.5 | 167.0 | 156.4 | - | 5.2 | 1. Current labor force |
| 1.1 ผู้มีงานทำ | 6,371.5 | 71.7 | 2,487.9 | 1,671.3 | 957.1 | 547.3 | 145.1 | 2.6 | 177.7 | 160.6 | 144.9 | - | 5.2 | 1.1 Employed |
| - ทำงาน | 6,130.0 | 68.8 | 2,343.1 | 1,629.5 | 940.0 | 534.9 | 144.2 | 2.5 | 173.9 | 160.0 | 129.5 | - | 3.6 | - At work |
| - ไม่ทำงานแต่มีงานประจำ | 241.5 | 2.9 | 144.8 | 41.8 | 17.1 | 12.4 | 1.0 | 0.1 | 3.8 | 0.6 | 15.4 | - | 1.6 | - With job but not at work |
| 1.2 ผู้ว่างงาน | 118.7 | 1.5 | 13.5 | 36.7 | 23.7 | 13.9 | 3.8 | - | 7.8 | 6.4 | 11.4 | - | - | 1.2 Unemployed |
| - หางานทำ | 18.2 | - | 0.3 | 7.7 | 3.2 | 0.0 | 1.0 | - | 4.4 | 1.5 | - | - | - | - Looking for work |
| - ไม่หางานทำ/พร้อมที่จะทำงาน | 100.6 | 1.5 | 13.2 | 29.0 | 20.5 | 13.8 | 2.8 | - | 3.4 | 4.9 | 11.4 | - | - | - Not looking/available for work |
| 2. กำลังแรงงานที่รอฤดูกาล | 86.6 | 2.3 | 34.1 | 26.5 | 12.7 | 8.5 | 1.5 | - | 0.0 | 0.9 | - | - | - | 2. Seasonally inactive labor force |
| ผู้ไม่อยู่ในกำลังแรงงาน | 1,487.8 | 71.3 | 451.7 | 173.5 | 498.7 | 166.5 | 69.4 | 3.0 | 17.3 | 22.7 | 12.2 | - | 1.7 | Persons not in Labor Force |
| 1. ทำงานบ้าน | 58.2 | - | 26.1 | 11.8 | 13.7 | 3.0 | 2.1 | - | 1.0 | 0.3 | 0.2 | - | - | 1. Household work |
| 2. เรียนหนังสือ | 632.0 | - | 0.5 | 65.0 | 387.0 | 111.7 | 56.6 | - | 4.4 | 6.9 | - | - | - | 2. Studies |
| 3. ยึดถือ ศาสนา/ไม่สนใจการทำงานได้ | 567.1 | 70.0 | 392.8 | 48.9 | 27.5 | 12.4 | 6.1 | 1.2 | 2.6 | 2.4 | 2.4 | - | 1.0 | 3. Too young/old/incapable of work |
| 4. อื่น ๆ | 230.5 | 1.3 | 32.4 | 47.8 | 70.6 | 39.4 | 4.6 | 1.8 | 9.3 | 13.1 | 9.6 | - | 0.8 | 4. Others |
| หญิง | 8,330.6 | 298.5 | 3,581.2 | 1,851.6 | 1,236.2 | 649.1 | 125.1 | 5.4 | 213.5 | 174.2 | 194.7 | - | 1.2 | FEMALE |
| กำลังแรงงานรวม | 5,108.0 | 91.2 | 2,180.6 | 1,345.1 | 560.6 | 371.5 | 62.5 | 3.3 | 179.3 | 138.7 | 175.2 | - | 0.1 | Total Labor Force |
| 1. กำลังแรงงานปัจจุบัน | 4,947.9 | 88.6 | 2,089.9 | 1,296.9 | 548.2 | 365.4 | 62.4 | 3.3 | 179.3 | 138.7 | 175.2 | - | 0.1 | 1. Current labor force |
| 1.1 ผู้มีงานทำ | 4,864.1 | 83.6 | 2,077.8 | 1,278.1 | 533.0 | 354.0 | 61.7 | 3.3 | 172.2 | 132.4 | 168.0 | - | 0.1 | 1.1 Employed |
| - ทำงาน | 4,708.6 | 82.9 | 1,998.8 | 1,244.3 | 526.6 | 350.9 | 59.6 | 3.2 | 169.7 | 129.1 | 143.6 | - | 0.1 | - At work |
| - ไม่ทำงานแต่มีงานประจำ | 155.5 | 0.7 | 79.1 | 33.8 | 6.4 | 3.1 | 2.1 | 0.1 | 2.6 | 3.3 | 24.4 | - | - | - With job but not at work |
| 1.2 ผู้ว่างงาน | 83.7 | 5.0 | 12.1 | 18.8 | 15.2 | 11.4 | 0.8 | - | 7.0 | 6.3 | 7.2 | - | - | 1.2 Unemployed |
| - หางานทำ | 12.1 | - | 0.2 | 2.1 | 4.0 | - | - | - | 2.8 | 1.8 | 1.2 | - | - | - Looking for work |
| - ไม่หางานทำ/พร้อมที่จะทำงาน | 71.6 | 5.0 | 11.8 | 16.7 | 11.2 | 11.4 | 0.8 | - | 4.2 | 4.6 | 6.0 | - | - | - Not looking/available for work |
| 2. กำลังแรงงานที่รอฤดูกาล | 160.2 | 2.7 | 90.7 | 48.2 | 12.4 | 6.1 | 0.1 | - | 0.1 | - | - | - | - | 2. Seasonally inactive labor force |
| ผู้ไม่อยู่ในกำลังแรงงาน | 3,222.6 | 207.2 | 1,400.7 | 506.5 | 675.6 | 277.6 | 62.7 | 2.1 | 34.2 | 35.5 | 19.5 | - | 1.2 | Persons not in Labor Force |
| 1. ทำงานบ้าน | 1,579.5 | 38.1 | 757.1 | 385.0 | 202.2 | 124.3 | 22.9 | 0.3 | 19.7 | 19.5 | 10.3 | - | 0.0 | 1. Household work |
| 2. เรียนหนังสือ | 657.4 | - | 0.4 | 69.9 | 413.9 | 127.0 | 29.6 | - | 4.7 | 10.8 | 1.1 | - | - | 2. Studies |
| 3. ยึดถือ ศาสนา/ไม่สนใจการทำงานได้ | 839.9 | 169.1 | 626.8 | 20.3 | 13.3 | 2.4 | 0.4 | 1.2 | 0.2 | 1.5 | 3.5 | - | 1.1 | 3. Too young/old/incapable of work |
| 4. อื่น ๆ | 145.8 | 0.0 | 16.4 | 31.3 | 46.1 | 23.8 | 9.7 | 0.5 | 9.6 | 3.7 | 4.6 | - | - | 4. Others |

1/ รวมอาชีพระยะสั้น 1/ Including Short Course Vocational

ตารางที่ 4 จำนวนผู้มีงานทำ จำแนกตามระดับการศึกษาที่สำเร็จ อาชีพ และเพศ ภาคตะวันออกเฉียงเหนือ
TABLE 4 EMPLOYED PERSONS BY LEVEL OF EDUCATIONAL ATTAINMENT, OCCUPATION AND SEX , NORTHEASTERN REGION

| อาชีพ Occupation | มัธยมศึกษาตอนปลาย Upper Secondary Level | | | | | | อุดมศึกษา Higher Level | | | I/ อื่นๆ Others | ไม่ทราบ Unknown | OCCUPATION | | | |
|---|--|---------------------------|--|---|----------------------------------|----------------------------------|---|--|---|-----------------------|--------------------|------------|-----|---|--|
| | รวม Total | ไม่มี การศึกษา None | ต่ำกว่า ประถมศึกษา Less than Elementary | ต่ำกว่า มัธยมศึกษา ตอนต้น Lower Secondary | สายสามัญ General/ Academic | สายอาชีว- ศึกษา Vocational | สายวิชา- การศึกษา Teacher Training | สายวิชา- การศึกษา Higher Technical Education | สายวิชา- การศึกษา Teacher Training | | | | | | |
| ยอดรวม | 11,235.6 | 155.3 | 4,565.7 | 2,949.5 | 1,490.1 | 901.3 | 206.8 | 5.9 | 349.9 | 293.0 | 312.9 | - | 5.3 | TOTAL | |
| 1. ผู้ปฏิบัติงานในสาขาการระดับอาวุโส และผู้จัดการ | 626.9 | 2.4 | 235.2 | 92.0 | 91.0 | 76.3 | 17.7 | 0.4 | 56.2 | 23.3 | 32.3 | - | - | 1. Legislators, senior officials and managers | |
| 2. ผู้ประกอบวิชาชีพด้านต่างๆ | 379.3 | - | 2.0 | 7.1 | 5.5 | 7.7 | 2.5 | 1.2 | 80.3 | 44.3 | 228.7 | - | - | 2. Professionals | |
| 3. ผู้ประกอบวิชาชีพด้านเทคนิคสาขาต่างๆ และอาชีพที่เกี่ยวข้อง | 213.3 | 0.3 | 11.0 | 6.6 | 24.8 | 29.2 | 23.4 | 1.6 | 62.1 | 44.8 | 9.7 | - | - | 3. Technicians and associate professionals | |
| 4. เติมนิน | 211.1 | 0.3 | 14.3 | 8.1 | 20.6 | 41.3 | 22.5 | 0.1 | 61.5 | 31.5 | 11.1 | - | - | 4. Clerks | |
| 5. พนักงานบริการและพนักงานร้านค้า และตลาด | 1,200.8 | 9.8 | 371.2 | 245.3 | 217.8 | 174.1 | 49.3 | 1.2 | 65.8 | 51.8 | 14.4 | - | 0.1 | 5. Service workers and shop and market sales workers | |
| 6. ผู้ปฏิบัติงานที่มีฝีมือในด้านการเกษตร และกษประมง | 5,687.3 | 112.0 | 2,926.8 | 1,622.2 | 628.9 | 304.5 | 33.9 | 0.9 | 14.4 | 32.7 | 8.2 | - | 2.9 | 6. Skilled agricultural and fishery workers | |
| 7. ผู้ปฏิบัติงานด้านคมนาคมทางฝั่ง และธุรกิจการค้าที่เกี่ยวข้อง | 1,281.6 | 13.2 | 470.8 | 440.5 | 186.8 | 105.3 | 20.3 | 0.5 | 6.7 | 31.8 | 5.8 | - | - | 7. Craft and related trades workers | |
| 8. ผู้ปฏิบัติการโรงงานและเครื่องจักร และผู้ปฏิบัติงานด้านการประกอบ | 514.4 | 0.3 | 132.9 | 150.7 | 108.8 | 84.7 | 21.7 | - | 1.7 | 12.4 | 1.2 | - | - | 8. Plant and machine operators and assemblers | |
| 9. อาชีพขั้นพื้นฐานต่างๆ ในด้านการขาย และการให้บริการ | 1,121.0 | 17.0 | 401.6 | 377.0 | 205.9 | 78.3 | 15.6 | - | 1.4 | 20.4 | 1.6 | - | 2.3 | 9. Elementary occupations | |
| 10. คนงานซึ่งไม่ได้จำแนกไว้ในหมวดอื่น | - | - | - | - | - | - | - | - | - | - | - | - | - | - | 10. Workers not classifiable by occupation |

I/ รวมอาชีพระยะสั้น I/ Including Short Course Vocational

ตารางที่ 4 จำนวนผู้จ้างงานทำ จำนวนตามระดับการศึกษาที่สำเร็จ อาชีพ และเพศ ภาคตะวันออกเฉียงเหนือ

TABLE 4 EMPLOYED PERSONS BY LEVEL OF EDUCATIONAL ATTAINMENT, OCCUPATION AND SEX, NORTHEASTERN REGION

ไตรมาสที่ 2/2549 : Quarter 2/2006

หน่วยเป็นพัน : In Thousands

| อาชีพ Occupation | รวม Total | ไม่มี การศึกษา None | ต่ำกว่า ประถมศึกษา Less than Elementary | ต่ำกว่า ประถมศึกษา Elementary | ประถม ศึกษา Lower Secondary | มัธยมศึกษาตอนปลาย Upper Secondary Level | | | | อุดมศึกษา Higher Level | | ไม่ทราบ Unknown | อื่น ๆ Others | OCCUPATION |
|---|----------------|---------------------------|--|-------------------------------------|--------------------------------------|--|----------------------------------|---|--------------------------------|--|---|--------------------|------------------|--|
| | | | | | | สายสามัญ General/ Academic | สายอาชีว- ศึกษา Vocational | สายวิชา- การศึกษา Teacher Training | สายวิชา การศึกษ Academic | สายวิชาชีพ Higher Technical Education | สายวิชา- การศึกษา Teacher Training | | | |
| ชาย | 6,371.5 | 71.7 | 2,487.9 | 1,671.3 | 967.1 | 547.3 | 145.1 | 2.6 | 177.7 | 160.6 | 144.9 | - | 5.2 | MALE |
| 1. ผู้ปฏิบัติงานในภาคการเกษตรปศุสัตว์และผู้จัดการ | 461.7 | 1.1 | 151.9 | 69.1 | 74.8 | 63.4 | 14.3 | 0.4 | 45.0 | 15.0 | 26.9 | - | - | 1. Legislators, senior officials and managers |
| 2. ผู้ประกอบวิชาชีพด้านต่าง ๆ | 164.9 | - | 1.5 | 6.4 | 4.9 | 5.9 | 1.7 | - | 43.2 | 10.0 | 91.4 | - | - | 2. Professionals |
| 3. ผู้ประกอบวิชาชีพด้านเทคนิคสาขาต่าง ๆ และอาชีพที่เกี่ยวข้อง | 119.8 | 0.2 | 7.4 | 2.3 | 19.9 | 14.8 | 18.0 | 0.8 | 26.3 | 24.9 | 5.2 | - | - | 3. Technicians and associate professionals |
| 4. เสมียน | 81.4 | - | 5.7 | 5.2 | 7.5 | 14.5 | 12.6 | 0.1 | 18.8 | 13.2 | 4.0 | - | - | 4. Clerks |
| 5. พนักงานบริการและพนักงานไม่รับค่าและตลาด | 381.2 | 0.9 | 100.9 | 82.7 | 73.4 | 60.5 | 17.6 | 0.0 | 26.2 | 16.4 | 2.4 | - | - | 5. Service workers and shop and market sales workers |
| 6. ผู้ปฏิบัติงานที่มีฝีมือในด้านการเกษตรและกรประมง | 3,265.2 | 54.8 | 1,608.7 | 897.7 | 424.8 | 204.9 | 28.5 | 0.8 | 11.2 | 23.3 | 7.5 | - | 2.9 | 6. Skilled agricultural and fishery workers |
| 7. ผู้ปฏิบัติงานด้านความเสมอภาคที่มีฝีมือและธุรกิจภาคครัวเรือนที่เกี่ยวข้อง | 837.0 | 8.9 | 283.8 | 274.0 | 137.8 | 73.0 | 19.7 | 0.5 | 5.4 | 28.7 | 5.3 | - | - | 7. Craft and related trades workers |
| 8. ผู้ปฏิบัติการโรงงานและเครื่องจักรและผู้ปฏิบัติงานด้านความปลอดภัย | 370.6 | 0.3 | 107.0 | 108.0 | 68.2 | 54.1 | 19.1 | - | 0.8 | 12.2 | 0.9 | - | - | 8. Plant and machine operators and assemblers |
| 9. อาชีพขั้นพื้นฐานต่างๆ ในด้านการขายและการให้บริการ | 689.6 | 5.5 | 221.0 | 226.1 | 145.8 | 56.2 | 13.6 | - | 0.9 | 16.9 | 1.2 | - | 2.3 | 9. Elementary occupations |
| 10. คนงานเหมืองได้จำแนกไปหมวดอื่น | - | - | - | - | - | - | - | - | - | - | - | - | - | 10. Workers not classifiable by occupation |
| หญิง | 4,864.1 | 83.6 | 2,077.8 | 1,278.1 | 533.0 | 354.0 | 61.7 | 3.3 | 172.2 | 132.4 | 168.0 | - | 0.1 | FEMALE |
| 1. ผู้ปฏิบัติงานในภาคการเกษตรปศุสัตว์และผู้จัดการ | 165.2 | 1.3 | 83.3 | 23.0 | 16.2 | 12.9 | 3.4 | - | 11.3 | 8.4 | 5.4 | - | - | 1. Legislators, senior officials and managers |
| 2. ผู้ประกอบวิชาชีพด้านต่าง ๆ | 214.4 | - | 0.5 | 0.7 | 0.6 | 1.8 | 0.8 | 1.2 | 37.2 | 34.3 | 137.2 | - | - | 2. Professionals |
| 3. ผู้ประกอบวิชาชีพด้านเทคนิคสาขาต่าง ๆ และอาชีพที่เกี่ยวข้อง | 93.4 | 0.1 | 3.6 | 4.2 | 4.8 | 14.4 | 5.4 | 0.8 | 35.8 | 19.9 | 4.4 | - | - | 3. Technicians and associate professionals |
| 4. เสมียน | 129.7 | 0.3 | 8.6 | 3.0 | 13.1 | 26.8 | 9.9 | - | 42.7 | 18.3 | 7.1 | - | - | 4. Clerks |
| 5. พนักงานบริการและพนักงานไม่รับค่าและตลาด | 819.5 | 8.9 | 270.3 | 162.5 | 144.4 | 113.6 | 31.7 | 1.2 | 39.5 | 35.4 | 12.0 | - | 0.1 | 5. Service workers and shop and market sales workers |
| 6. ผู้ปฏิบัติงานที่มีฝีมือในด้านการเกษตรและการประมง | 2,422.1 | 57.2 | 1,318.1 | 724.4 | 204.1 | 99.6 | 5.4 | 0.1 | 3.2 | 9.4 | 0.7 | - | - | 6. Skilled agricultural and fishery workers |
| 7. ผู้ปฏิบัติงานด้านความเสมอภาคที่มีฝีมือและธุรกิจภาคครัวเรือนที่เกี่ยวข้อง | 444.6 | 4.3 | 187.0 | 166.6 | 49.0 | 32.2 | 0.6 | - | 1.3 | 3.1 | 0.5 | - | - | 7. Craft and related trades workers |
| 8. ผู้ปฏิบัติการโรงงานและเครื่องจักรและผู้ปฏิบัติงานด้านความปลอดภัย | 143.8 | - | 25.9 | 42.8 | 40.6 | 30.6 | 2.6 | - | 0.9 | 0.2 | 0.3 | - | - | 8. Plant and machine operators and assemblers |
| 9. อาชีพขั้นพื้นฐานต่างๆ ในด้านการขายและการให้บริการ | 431.4 | 11.6 | 180.6 | 151.0 | 60.1 | 22.1 | 1.9 | - | 0.4 | 3.4 | 0.4 | - | - | 9. Elementary occupations |
| 10. คนงานเหมืองได้จำแนกไปหมวดอื่น | - | - | - | - | - | - | - | - | - | - | - | - | - | 10. Workers not classifiable by occupation |

1/ รวมอาชีพประมง 1/ Including Short Course Vocational

ตารางที่ 5 จำนวนผู้มีงานทำ จำแนกตามระดับการศึกษาที่สำเร็จ อุตสาหกรรม และเพศ ภาคตะวันออกเฉียงเหนือ
TABLE 5 EMPLOYED PERSONS BY LEVEL OF EDUCATIONAL ATTAINMENT, INDUSTRY AND SEX , NORTHEASTERN REGION

ไตรมาสที่ 2/2549 : Quarter 2/2006

หน่วยเป็นพัน : In Thousands

| อุตสาหกรรม Industry | มัธยมศึกษาตอนปลาย Upper Secondary Level | | | | | | | | | | อุดมศึกษา Higher Level | | ไม่ทราบ Others | INDUSTRY |
|---|--|---------------------------|--|--------------------------|--|----------------------------------|------------------------|--|----------------------------------|--|---|------------------|-------------------|--|
| | รวม Total | ไม่มี การศึกษา None | ต่ำกว่า ประถมศึกษา Less than Elementary | ประถมศึกษา Elementary | มัธยมศึกษา ตอนต้น Lower Secondary | สายสามัญ General/ Academic | | สาขาวิชา- การศึกษา Teacher Training | สาขาวิชา- วิชาการ Academic | สาขาวิชา- วิชาชีพ Higher Technical Education | | อื่น ๆ Others | | |
| | | | | | | สายสามัญ General/ Academic | สายอาชีพ Vocational | | | สาขาวิชา- วิชาชีพ Higher Technical Education | สาขาวิชา- การศึกษ Teacher Training | | | |
| ยอดรวม | 11,235.6 | 155.3 | 4,565.7 | 2,949.5 | 1,490.1 | 901.3 | 206.8 | 5.9 | 349.9 | 293.0 | 312.9 | - | 5.3 | TOTAL |
| 1. เกษตรกรรม การล่าสัตว์ และการป่าไม้ | 6,027.3 | 119.7 | 3,066.2 | 1,744.6 | 678.2 | 318.6 | 34.8 | 0.9 | 14.8 | 36.7 | 9.8 | - | 2.9 | 1. Agriculture, hunting and forestry |
| 2. การประมง | 69.2 | 0.9 | 39.3 | 16.6 | 4.1 | 1.7 | - | - | 2.7 | 3.9 | - | - | - | 2. Fishing |
| 3. การทำเหมืองแร่ และเหมืองหิน | 15.3 | - | 2.3 | 6.3 | 0.6 | 3.3 | - | - | 2.6 | 0.3 | - | - | - | 3. Mining and quarrying |
| 4. การผลิต | 1,096.2 | 9.3 | 348.9 | 323.8 | 191.4 | 130.8 | 35.3 | 0.6 | 26.5 | 24.6 | 4.9 | - | - | 4. Manufacturing |
| 5. การไฟฟ้า ก๊าซ และการประปา | 24.9 | - | 4.8 | 2.7 | 4.9 | 2.8 | 0.8 | - | 2.5 | 4.2 | 2.1 | - | - | 5. Electricity, gas and water supply |
| 5. การก่อสร้าง | 816.6 | 6.9 | 309.8 | 279.2 | 131.9 | 50.8 | 15.3 | 0.5 | 3.9 | 14.8 | 1.2 | - | 2.3 | 6. Construction |
| 7. การขายส่ง การขายปลีก การซ่อมแซมยานยนต์ รถจักรยานยนต์ ของใช้ส่วนบุคคล และของใช้ ในครัวเรือน | 1,381.5 | 12.2 | 438.2 | 341.0 | 227.9 | 169.3 | 40.3 | 0.8 | 82.3 | 56.1 | 13.4 | - | 0.1 | 7. Wholesale and retail trade, repair of motor vehicles motorcycles and personal and household goods |
| 8. โรงแรม และภัตตาคาร | 466.6 | 2.5 | 166.1 | 107.2 | 92.0 | 49.6 | 20.0 | 0.1 | 10.9 | 14.9 | 3.2 | - | - | 8. Hotel and restaurants |
| 9. การขนส่ง สถานที่เป็นสินค้า และการคมนาคม | 152.7 | 0.1 | 58.4 | 37.9 | 23.9 | 18.5 | 4.2 | - | 2.4 | 6.6 | 0.7 | - | - | 9. Transport, storage and communication |
| 10. การเงินและสินเชื่อ การประกันภัย | 44.1 | - | 5.0 | 1.5 | 3.9 | 5.1 | 1.4 | - | 20.9 | 5.0 | 1.4 | - | - | 10. Financial intermediation |
| 11. กิจกรรมด้านอสังหาริมทรัพย์ การให้เช่า และกิจการทางธุรกิจ | 77.0 | 0.4 | 11.1 | 14.5 | 15.6 | 11.3 | 2.0 | - | 15.4 | 4.5 | 2.3 | - | - | 11. Real estate, renting and business activities |
| 12. การบริหารราชการ และการป้องกันประเทศ รวมทั้งการประกันสังคมภาคบังคับ | 369.5 | - | 32.4 | 18.3 | 52.1 | 70.2 | 37.3 | 0.2 | 99.6 | 33.5 | 25.9 | - | - | 12. Public administration and defence, compulsory social security |
| 13. การศึกษา | 335.2 | 0.5 | 11.8 | 3.4 | 13.2 | 9.4 | 3.3 | 2.7 | 41.0 | 10.5 | 239.4 | - | - | 13. Education |
| 14. งานด้านสุขภาพ และงานสังคมสงเคราะห์ | 167.3 | 0.2 | 9.9 | 7.4 | 13.7 | 39.4 | 6.1 | - | 19.7 | 62.8 | 8.1 | - | - | 14. Health and social work |
| 15. กิจกรรมด้านบริการชุมชน สังคม และการบริการ ส่วนบุคคลอื่น ๆ | 161.4 | 1.8 | 51.7 | 34.1 | 29.9 | 19.8 | 5.6 | - | 4.7 | 13.2 | 0.5 | - | - | 15. Other community, social and personal service activity |
| 16. ลูกจ้างในครัวเรือนส่วนบุคคล | 30.9 | 0.8 | 9.8 | 10.8 | 6.8 | 0.8 | 0.4 | - | 0.1 | 1.4 | - | - | - | 16. Private households with employed persons |
| 17. องค์การระหว่างประเทศและองค์การต่างประเทศ อื่น ๆ และสมาชิก | - | - | - | - | - | - | - | - | - | - | - | - | - | 17. Extra-territorial organizations and bodies |
| 18. ไม่ทราบ | - | - | - | - | - | - | - | - | - | - | - | - | - | 18. Unknown |

I/ รวมอาชีพอิสระระดับสั้น I/ Including Short Course Vocational

ตารางที่ 5 จำนวนผู้รับงานทำ จำนวนตามระดับการศึกษาสำเร็จ อุตสาหกรรม และเพศ ภาคตะวันออกเฉียงเหนือ
TABLE 5 EMPLOYED PERSONS BY LEVEL OF EDUCATIONAL ATTAINMENT, INDUSTRY AND SEX, NORTHEASTERN REGION

หน่วยนับพัน : In Thousands

| อุตสาหกรรม Industry | รวม Total | ไม่มี การศึกษา None | ต่ำกว่า ประถมศึกษา Less than Elementary | ประถม ศึกษา Elementary | มัธยมศึกษา ตอนต้น Lower Secondary | มัธยมศึกษาตอนปลาย Upper Secondary Level | | | | | อื่นๆ Others | ไม่ทราบ Unknown | อุตสาหกรรม Industry | |
|---|--------------|---------------------------|--|------------------------------|--|--|------------------------|---------------------------------|----------------------|------------------------------------|-----------------|--------------------|------------------------|--|
| | | | | | | สามัญ General/ Academic | สายอาชีพ Vocational | การศึกษา Teacher Training | สาขาวิชา Academic | สาขาวิชา Technical Education | | | | สาขาวิชา Teacher Training |
| | | | | | | | | | | | | | | |
| ชาย | 6,371.5 | 71.7 | 2,487.9 | 1,671.3 | 957.1 | 547.3 | 148.1 | 2.6 | 177.7 | 160.6 | 144.9 | - | 5.2 | MALE |
| 1. เกษตรกรรม การทำสวน และป่าไม้ | 3,497.5 | 54.2 | 1,693.2 | 977.2 | 473.9 | 218.5 | 29.5 | 0.8 | 10.8 | 27.6 | 8.8 | - | 2.9 | 1. Agriculture, hunting and forestry |
| 2. การประมง | 55.2 | 0.8 | 29.6 | 14.8 | 3.1 | 1.7 | - | - | 2.7 | 2.6 | - | - | - | 2. Fishing |
| 3. การทำเหมืองแร่ และเหมืองหิน | 11.5 | - | 1.7 | 6.3 | - | 1.5 | - | - | 1.6 | 0.3 | - | - | - | 3. Mining and quarrying |
| 4. การผลิต | 4,380.0 | 4.9 | 1,148.8 | 1,095.5 | 818.8 | 587.7 | 318.8 | - | 13.7 | 18.7 | 4.1 | - | - | 4. Manufacturing |
| 5. การไฟฟ้า ก๊าซ และการประปา | 22.4 | - | 4.8 | 2.7 | 4.9 | 2.8 | 0.7 | - | 1.1 | 3.3 | 2.1 | - | - | 5. Electricity, gas and water supply |
| 6. การก่อสร้าง | 708.5 | 6.9 | 272.7 | 240.4 | 110.2 | 44.0 | 14.4 | 0.5 | 2.5 | 13.8 | 0.8 | - | 2.3 | 6. Construction |
| 7. การขนส่ง การพาณิชย์ การซ่อมแซมยานยนต์ รถจักรยานยนต์ของใช้ส่วนบุคคล และของใช้ ในชีวิตประจำวัน | 723.7 | 3.2 | 197.3 | 197.3 | 138.9 | 88.7 | 22.3 | 0.4 | 34.8 | 35.6 | 5.3 | - | - | 7. Wholesale and retail trade, repair of motor vehicles motorcycles and personal and household goods |
| 8. โรงแรม และภัตตาคาร | 144.0 | 0.2 | 39.5 | 41.2 | 31.2 | 19.2 | 4.7 | - | 4.5 | 3.0 | 0.6 | - | - | 8. Hotel and restaurants |
| 9. การขนส่ง สถานีขนส่งสินค้า และการคมนาคม | 139.6 | 0.1 | 53.7 | 36.0 | 20.5 | 16.7 | 3.9 | - | 1.9 | 6.1 | 0.7 | - | - | 9. Transport, storage and communication |
| 10. การบินและอวกาศ การเดินเรือ | 20.5 | - | 2.9 | 0.3 | 2.1 | 2.4 | 0.8 | - | 9.5 | 1.6 | 1.1 | - | - | 10. Financial intermediation |
| 11. กิจกรรมด้านสังคมรวมทั้ง การจัดหา และจัดการทางธุรกิจ | 54.5 | 0.1 | 8.4 | 10.0 | 12.6 | 9.1 | 1.4 | - | 8.7 | 3.6 | 0.8 | - | - | 11. Real estate, renting and business activities |
| 12. การบริหารราชการ และการป้องกันประเทศ รวมทั้งการประกันสังคมทั้งหมด | 273.8 | - | 29.5 | 13.9 | 48.0 | 57.0 | 29.7 | 0.2 | 56.6 | 23.4 | 15.4 | - | - | 12. Public administration and defence, compulsory social security |
| 13. การศึกษา | 154.5 | 0.5 | 5.5 | 2.4 | 11.3 | 6.3 | 1.4 | 0.7 | 19.1 | 3.7 | 103.6 | - | - | 13. Education |
| 14. งานด้านสุขภาพ และงานสังคมสงเคราะห์ | 44.7 | 0.2 | 4.1 | 3.1 | 4.6 | 7.7 | 2.0 | - | 8.3 | 13.4 | 1.4 | - | - | 14. Health and social work |
| 15. กิจกรรมด้านวิทยาศาสตร์ เทคโนโลยี และการบริการ ส่วนบุคคลอื่นๆ | 81.0 | 0.6 | 28.6 | 16.1 | 13.9 | 13.1 | 2.8 | - | 2.0 | 3.8 | 0.1 | - | - | 15. Other community, social and personal service activity |
| 16. ธุรกิจไม่ครัวเรือนส่วนบุคคล | 2.2 | 0.1 | 1.6 | 0.1 | 0.3 | - | 0.1 | - | - | - | - | - | - | 16. Private households with employed persons |
| 17. องค์การระหว่างประเทศและองค์การต่างประเทศ อื่นๆ และสมาชิก | - | - | - | - | - | - | - | - | - | - | - | - | - | 17. Extra-territorial organizations and bodies |
| 18. ไม่ทราบ | - | - | - | - | - | - | - | - | - | - | - | - | - | 18. Unknown |
| หญิง | 4,864.1 | 83.6 | 2,077.8 | 1,278.1 | 533.0 | 354.0 | 61.7 | 3.3 | 172.2 | 132.4 | 168.0 | - | 0.1 | FEMALE |
| 1. เกษตรกรรม การทำสวน และป่าไม้ | 2,529.8 | 65.5 | 1,373.0 | 767.4 | 204.3 | 100.1 | 5.4 | 0.1 | 4.0 | 9.0 | 0.9 | - | - | 1. Agriculture, hunting and forestry |
| 2. การประมง | 14.0 | 0.1 | 9.7 | 1.8 | 1.1 | - | - | - | - | 1.3 | - | - | - | 2. Fishing |
| 3. การทำเหมืองแร่ และเหมืองหิน | 3.9 | - | 0.6 | - | 0.6 | 1.8 | - | - | 1.0 | - | - | - | - | 3. Mining and quarrying |
| 4. การผลิต | 658.3 | 4.4 | 234.1 | 214.3 | 109.6 | 72.1 | 3.6 | 0.6 | 12.8 | 6.0 | 0.8 | - | - | 4. Manufacturing |
| 5. การไฟฟ้า ก๊าซ และการประปา | 2.4 | - | - | - | - | 0.0 | 0.2 | - | 1.4 | 0.9 | - | - | - | 5. Electricity, gas and water supply |
| 6. การก่อสร้าง | 108.2 | 0.1 | 37.1 | 38.8 | 21.7 | 6.9 | 0.9 | - | 1.4 | 1.0 | 0.4 | - | - | 6. Construction |
| 7. การขนส่ง การพาณิชย์ การซ่อมแซมยานยนต์ รถจักรยานยนต์ของใช้ส่วนบุคคล และของใช้ ในชีวิตประจำวัน | 657.8 | 9.0 | 240.8 | 143.7 | 89.1 | 80.6 | 18.0 | 0.4 | 47.6 | 20.5 | 8.1 | - | 0.1 | 7. Wholesale and retail trade, repair of motor vehicles motorcycles and personal and household goods |
| 8. โรงแรม และภัตตาคาร | 322.6 | 2.3 | 126.7 | 66.0 | 60.8 | 30.4 | 15.3 | 0.1 | 6.4 | 12.0 | 2.6 | - | - | 8. Hotel and restaurants |
| 9. การขนส่ง สถานีขนส่งสินค้า และการคมนาคม | 13.1 | - | 4.7 | 2.0 | 3.4 | 1.8 | 0.3 | - | 0.4 | 0.5 | 0.0 | - | - | 9. Transport, storage and communication |
| 10. การบินและอวกาศ การเดินเรือ | 23.6 | - | 2.1 | 1.2 | 1.8 | 2.7 | 0.7 | - | 11.4 | 3.4 | 0.3 | - | - | 10. Financial intermediation |
| 11. กิจกรรมด้านสังคมรวมทั้ง การจัดหา และจัดการทางธุรกิจ | 22.5 | 0.3 | 2.7 | 4.5 | 3.1 | 2.2 | 0.6 | - | 6.8 | 0.8 | 1.5 | - | - | 11. Real estate, renting and business activities |
| 12. การบริหารราชการ และการป้องกันประเทศ รวมทั้งการประกันสังคมทั้งหมด | 95.7 | - | 2.9 | 4.4 | 4.1 | 13.1 | 7.6 | - | 43.0 | 10.1 | 10.5 | - | - | 12. Public administration and defence, compulsory social security |
| 13. การศึกษา | 180.6 | - | 6.3 | 1.0 | 1.9 | 3.1 | 1.9 | 2.0 | 21.9 | 6.8 | 135.8 | - | - | 13. Education |
| 14. งานด้านสุขภาพ และงานสังคมสงเคราะห์ | 122.6 | 0.1 | 5.8 | 4.3 | 9.1 | 31.8 | 4.1 | - | 11.4 | 49.4 | 6.7 | - | - | 14. Health and social work |
| 15. กิจกรรมด้านวิทยาศาสตร์ เทคโนโลยี และการบริการ ส่วนบุคคลอื่นๆ | 80.3 | 1.2 | 23.2 | 18.0 | 16.0 | 6.7 | 2.8 | - | 2.8 | 9.4 | 0.4 | - | - | 15. Other community, social and personal service activity |
| 16. ธุรกิจไม่ครัวเรือนส่วนบุคคล | 28.7 | 0.7 | 8.1 | 10.7 | 6.5 | 0.8 | 0.3 | - | 0.1 | 1.4 | - | - | - | 16. Private households with employed persons |
| 17. องค์การระหว่างประเทศและองค์การต่างประเทศ อื่นๆ และสมาชิก | - | - | - | - | - | - | - | - | - | - | - | - | - | 17. Extra-territorial organizations and bodies |
| 18. ไม่ทราบ | - | - | - | - | - | - | - | - | - | - | - | - | - | 18. Unknown |

1/ รวมการประกันสังคม

ตารางที่ 6 จำนวนผู้มีงานทำ จำแนกตามสถานภาพทำงาน อาชีพ และเพศ ภาคตะวันออกเฉียงเหนือ
TABLE 6 EMPLOYED PERSONS BY WORK STATUS, OCCUPATION AND SEX , NORTHEASTERN REGION

ไตรมาสที่ 2/2549 : Quarter 2/2006

หน่วยเป็นพัน : In Thousands

| อาชีพ | สถานภาพการทำงาน Work Status | | | | | | | | | | TOTAL | OCCUPATION | |
|---|-----------------------------|---------|---------------|--------------|--------------|--------------------|-------------|----------|---------------------|------------------|-------|------------|--|
| | รวม | นายจ้าง | ลูกจ้างรัฐบาล | ลูกจ้างเอกชน | ทำงานส่วนตัว | ช่วยธุรกิจครอบครัว | การรวมกลุ่ม | Employer | Government Employee | Private Employee | | | Own Account Worker |
| ยอดรวม | 11,235.6 | 188.6 | 933.2 | 2,551.7 | 4,677.8 | 2,845.7 | 38.6 | | | | | | |
| 1. ผู้ปฏิบัติงานหลาย วิชาการระดับอาวุโส และผู้จัดการ | 626.9 | 176.1 | 151.6 | 22.3 | 273.3 | 2.7 | 1.0 | | | | | | 1. Legislators, senior officials and managers |
| 2. ผู้ประกอบวิชาชีพด้านต่างๆ | 379.3 | 0.0 | 324.3 | 51.1 | 3.5 | 0.4 | - | | | | | | 2. Professionals |
| 3. ผู้ประกอบวิชาชีพด้านเทคนิคสาขาต่างๆ และอาชีพที่เกี่ยวข้อง | 213.3 | 0.1 | 118.6 | 75.5 | 13.5 | 5.6 | - | | | | | | 3. Technicians and associate professionals |
| 4. เสมียน | 211.1 | - | 109.8 | 83.8 | 7.9 | 9.6 | - | | | | | | 4. Clerks |
| 5. พนักงานบริการและพนักงานในร้านค้า และตลาด | 1,200.8 | 3.4 | 77.9 | 203.0 | 458.3 | 457.6 | 0.8 | | | | | | 5. Service workers and shop and market sales workers |
| 6. ผู้ปฏิบัติงานที่มีฝีมือในด้านเกษตร และการประมง | 5,687.3 | 6.3 | 20.6 | 169.1 | 3,316.3 | 2,173.6 | 1.3 | | | | | | 6. Skilled agricultural and fishery workers |
| 7. ผู้ปฏิบัติงานด้านความสามารถทางฝีมือ และธุรกิจการค้าที่เกี่ยวข้อง | 1,281.6 | 1.0 | 21.8 | 804.2 | 309.1 | 114.6 | 30.9 | | | | | | 7. Craft and related trades workers |
| 8. ผู้ปฏิบัติงานโรงงานและเครื่องจักร และผู้ปฏิบัติงานด้านการประกอบ | 514.4 | - | 23.8 | 330.6 | 136.0 | 20.8 | 3.2 | | | | | | 8. Plant and machine operators and assemblers |
| 9. อาชีพพื้นฐานต่างๆ ในด้านการขาย และการให้บริการ | 1,121.0 | 1.8 | 85.0 | 812.1 | 160.0 | 60.7 | 1.5 | | | | | | 9. Elementary occupations |
| 10. คนงานซึ่งมิได้จำแนกไว้ในหมวดอื่น | - | - | - | - | - | - | - | | | | | | 10. Workers not classifiable by occupation |

ตารางที่ 6 จำนวนผู้ปฏิบัติงาน จำแนกตามสถานภาพทำงาน อาชีพ และเพศ ภาคตะวันออกเฉียงเหนือ
TABLE 6 EMPLOYED PERSONS BY WORK STATUS, OCCUPATION AND SEX, NORTHEASTERN REGION

ไตรมาสที่ 2/2549 : Quarter 2/2006

หน่วยเป็นพัน : in Thousands

| อาชีพ | สถานภาพการทำงาน Work Status | | | | | | | การรวมกลุ่ม Members of Producers' Cooperatives | อาชีพ OCCUPATION |
|---|-----------------------------|---------------------|---|-------------------------------------|---------------------------------------|---|------|---|---------------------|
| | รวม Total | นายจ้าง Employer | ลูกจ้างรัฐบาล Government Employee | ลูกจ้างเอกชน Private Employee | ทำงานส่วนตัว Own Account Worker | ช่วยธุรกิจ ครอบครัว Unpaid Family Worker | | | |
| ชาย | 6,371.5 | 153.8 | 549.6 | 1,611.9 | 2,997.9 | 1,028.4 | 30.0 | MALE | |
| 1. ผู้ปฏิบัติงานหมายข้าราชการระดับอาวุโสและผู้จัดการ | 461.7 | 143.8 | 136.0 | 15.5 | 162.9 | 2.6 | 1.0 | 1. Legislators, senior officials and managers | |
| 2. ผู้ประกอบวิชาชีพด้านต่างๆ | 164.9 | 0.0 | 133.9 | 28.0 | 2.7 | 0.2 | - | 2. Professionals | |
| 3. ผู้ประกอบวิชาชีพด้านเทคนิคสาขาต่างๆ และอาชีพที่เกี่ยวข้อง | 119.8 | 0.1 | 75.6 | 34.2 | 8.9 | 1.0 | - | 3. Technicians and associate professionals | |
| 4. เสมียน | 81.4 | - | 43.5 | 32.6 | 2.9 | 2.5 | - | 4. Clerks | |
| 5. พนักงานบริการและพนักงานในร้านค้าและตลาด | 381.2 | 2.5 | 34.5 | 78.4 | 125.7 | 140.1 | - | 5. Service workers and shop and market sales workers | |
| 6. ผู้ปฏิบัติงานที่มีฝีมือในด้านเกษตรและภาคประมง | 3,265.2 | 5.1 | 14.1 | 104.4 | 2,329.7 | 811.2 | 0.8 | 6. Skilled agricultural and fishery workers | |
| 7. ผู้ปฏิบัติงานด้านความงามและช่างฝีมือและธุรกิจการค้าที่เกี่ยวข้อง | 837.0 | 1.0 | 21.3 | 617.3 | 132.7 | 40.7 | 24.1 | 7. Craft and related trades workers | |
| 8. ผู้ปฏิบัติการโรงงานและเครื่องจักรและผู้ปฏิบัติงานด้านการผลิตประกอบ | 370.6 | - | 23.3 | 206.7 | 127.7 | 10.4 | 2.6 | 8. Plant and machine operators and assemblers | |
| 9. อาชีพพื้นฐานต่างๆ ในด้านการขายและการให้บริการ | 689.6 | 1.3 | 67.4 | 494.9 | 104.7 | 19.7 | 1.5 | 9. Elementary occupations | |
| 10. คนงานซึ่งไม่ได้จำแนกไว้ในหมวดอื่น | - | - | - | - | - | - | - | 10. Workers not classifiable by occupation | |
| หญิง | 4,864.1 | 34.9 | 383.7 | 939.9 | 1,679.9 | 1,817.3 | 8.6 | FEMALE | |
| 1. ผู้ปฏิบัติงานหมายข้าราชการระดับอาวุโสและผู้จัดการ | 165.2 | 32.4 | 15.6 | 6.8 | 110.3 | 0.1 | - | 1. Legislators, senior officials and managers | |
| 2. ผู้ประกอบวิชาชีพด้านต่างๆ | 214.4 | - | 190.3 | 23.1 | 0.8 | 0.2 | - | 2. Professionals | |
| 3. ผู้ประกอบวิชาชีพด้านเทคนิคสาขาต่างๆ และอาชีพที่เกี่ยวข้อง | 93.4 | - | 43.0 | 41.3 | 4.5 | 4.6 | - | 3. Technicians and associate professionals | |
| 4. เสมียน | 129.7 | - | 66.3 | 51.2 | 5.1 | 7.2 | - | 4. Clerks | |
| 5. พนักงานบริการและพนักงานในร้านค้าและตลาด | 819.5 | 0.9 | 43.3 | 124.6 | 332.6 | 317.4 | 0.8 | 5. Service workers and shop and market sales workers | |
| 6. ผู้ปฏิบัติงานที่มีฝีมือในด้านเกษตรและภาคประมง | 2,422.1 | 1.2 | 6.5 | 64.8 | 986.6 | 1,362.5 | 0.5 | 6. Skilled agricultural and fishery workers | |
| 7. ผู้ปฏิบัติงานด้านความงามและช่างฝีมือและธุรกิจการค้าที่เกี่ยวข้อง | 444.6 | - | 0.5 | 187.0 | 176.5 | 73.9 | 6.7 | 7. Craft and related trades workers | |
| 8. ผู้ปฏิบัติการโรงงานและเครื่องจักรและผู้ปฏิบัติงานด้านการประกอบ | 143.8 | - | 0.6 | 123.9 | 8.3 | 10.4 | 0.6 | 8. Plant and machine operators and assemblers | |
| 9. อาชีพพื้นฐานต่างๆ ในด้านการขายและการให้บริการ | 431.4 | 0.4 | 17.5 | 317.3 | 55.3 | 41.0 | - | 9. Elementary occupations | |
| 10. คนงานซึ่งไม่ได้จำแนกไว้ในหมวดอื่น | - | - | - | - | - | - | - | 10. Workers not classifiable by occupation | |

ตารางที่ 8 จำนวนผู้ปฏิบัติงานทำ จำนวนผู้ปฏิบัติงานต่อสัปดาห์ การมีเวลาเหลือพอและต้องการทำงานเพิ่มขึ้น และเพศ ภาคตะวันออกเฉียงเหนือ
TABLE 8 EMPLOYED PERSONS BY OCCUPATION, HOURS WORKED PER WEEK, AVAILABILITY FOR ADDITIONAL WORK AND SEX , NORTHEASTERN REGION

ไตรมาสที่ 2/2549 : Quarter 2/2006

หน่วยเป็นพัน : In Thousands

| จำนวนชั่วโมงทำงาน เพศ และ การมีเวลาเหลือพอ และต้องการทำงานเพิ่มขึ้น | อาชีพ Occupation | | | | | | | | | | | HOURS WORKED, SEX AND AVAILABILITY FOR ADDITIONAL WORK | | |
|--|--|---|--------------------------------------|------------------|---|---|---|--|--|--|-------|---|---|-------------------|
| | รวม ผู้บัญญัติกฎหมาย และ ผู้จัดการ Legislators & Managers | วิชาชีพ ด้านต่างๆ Profes- sional | วิชาชีพ ด้านเทคนิค Technicians | เสมียน Clerks | พนักงาน บริการ Service Workers | ด้านการเกษตร และประมง Agricultural & Fishery | ด้านความ สามารถทางฝีมือ Craft & related trades | ผู้ปฏิบัติงาน โรงงานเครื่องจักร Plant & Machine operators | อาชีพพื้น ฐานต่างๆ Elementary occupations | คนงานซึ่งมี ได้จำแนกไว้ ในหมวดอื่น Not classifiable | TOTAL | | | |
| ยอดรวม | 11,235.6 | 626.9 | 379.3 | 213.3 | 211.1 | 1,200.8 | 5,687.3 | 1,281.6 | 514.4 | 1,121.0 | - | - | - | - |
| มี | 233.5 | 5.7 | 3.3 | 2.6 | 0.5 | 15.9 | 129.9 | 27.1 | 13.5 | 35.1 | - | - | - | Available |
| ไม่มี | 11,002.1 | 621.2 | 375.9 | 210.6 | 210.6 | 1,184.9 | 5,557.4 | 1,254.6 | 500.9 | 1,085.9 | - | - | - | Not available |
| มีงานประจำแต่ไม่ได้ทำงาน | 397.1 | 7.6 | 43.5 | 3.3 | 0.9 | 11.3 | 309.0 | 7.6 | 10.9 | 2.9 | - | - | - | With job not work |
| มี | 47.2 | 2.2 | 0.4 | - | - | 0.3 | 38.5 | 1.4 | 4.4 | - | - | - | - | Available |
| ไม่มี | 349.8 | 5.4 | 43.1 | 3.3 | 0.9 | 11.0 | 270.5 | 6.2 | 6.5 | 2.9 | - | - | - | Not available |
| 1-9 ชั่วโมง | 138.8 | 0.8 | 5.0 | 4.1 | 0.0 | 2.1 | 96.7 | 10.1 | 11.6 | 8.5 | - | - | - | 1-9 hours |
| มี | 38.8 | - | 1.3 | - | 0.0 | 0.1 | 29.4 | 4.7 | 3.2 | 0.1 | - | - | - | Available |
| ไม่มี | 100.0 | 0.8 | 3.7 | 4.1 | - | 2.1 | 67.3 | 5.4 | 8.4 | 8.5 | - | - | - | Not available |
| 10-19 ชั่วโมง | 402.8 | 9.4 | 18.3 | 2.4 | - | 24.9 | 268.8 | 20.6 | 7.9 | 50.4 | - | - | - | 10-19 hours |
| มี | 34.9 | 1.5 | - | 1.5 | - | 1.5 | 12.1 | 1.8 | 1.6 | 14.9 | - | - | - | Available |
| ไม่มี | 367.9 | 7.9 | 18.3 | 1.0 | - | 23.4 | 256.7 | 18.9 | 6.2 | 35.5 | - | - | - | Not available |
| 20-29 ชั่วโมง | 1,118.2 | 34.3 | 31.8 | 15.2 | 11.5 | 54.8 | 788.7 | 73.6 | 26.7 | 81.7 | - | - | - | 20-29 hours |
| มี | 41.2 | 0.2 | - | 1.0 | 0.1 | 2.7 | 22.6 | 3.4 | 1.3 | 9.9 | - | - | - | Available |
| ไม่มี | 1,077.0 | 34.1 | 31.8 | 14.2 | 11.4 | 52.1 | 766.1 | 70.2 | 25.4 | 71.8 | - | - | - | Not available |
| 30-34 ชั่วโมง | 453.9 | 16.3 | 2.6 | 4.9 | 3.1 | 38.5 | 295.1 | 41.8 | 10.5 | 41.1 | - | - | - | 30-34 hours |
| มี | 17.2 | 0.1 | - | - | 0.0 | 1.3 | 7.0 | 2.9 | 0.6 | 5.2 | - | - | - | Available |
| ไม่มี | 436.7 | 16.2 | 2.6 | 4.9 | 3.0 | 37.2 | 288.1 | 38.9 | 9.9 | 35.8 | - | - | - | Not available |
| 35-39 ชั่วโมง | 1,299.4 | 85.7 | 156.0 | 61.6 | 63.0 | 129.2 | 602.2 | 79.5 | 32.1 | 90.1 | - | - | - | 35-39 hours |
| มี | 22.7 | 1.0 | 0.1 | 0.1 | 0.1 | 6.3 | 8.2 | 4.6 | 0.8 | 1.5 | - | - | - | Available |
| ไม่มี | 1,276.7 | 84.7 | 155.9 | 61.5 | 62.9 | 122.9 | 594.0 | 74.9 | 31.3 | 88.7 | - | - | - | Not available |
| 40-49 ชั่วโมง | 3,499.5 | 150.7 | 96.2 | 82.8 | 89.6 | 331.0 | 1,704.4 | 486.5 | 219.3 | 339.0 | - | - | - | 40-49 hours |
| มี | 23.6 | 0.6 | 1.5 | - | 0.1 | 3.1 | 9.1 | 4.7 | 1.2 | 3.4 | - | - | - | Available |
| ไม่มี | 3,475.8 | 150.1 | 94.7 | 82.8 | 89.5 | 327.9 | 1,695.3 | 481.8 | 218.0 | 335.6 | - | - | - | Not available |
| 50 ชั่วโมงขึ้นไป | 3,926.1 | 322.1 | 25.9 | 39.0 | 43.1 | 608.8 | 1,622.4 | 562.0 | 195.5 | 507.3 | - | - | - | 50 hours and over |
| มี | 7.8 | 0.1 | - | - | 0.2 | 0.6 | 3.0 | 3.6 | 0.3 | 0.1 | - | - | - | Available |
| ไม่มี | 3,918.2 | 322.0 | 25.9 | 39.0 | 42.9 | 608.2 | 1,619.4 | 558.4 | 195.2 | 507.2 | - | - | - | Not available |

ตารางที่ 8 จำนวนผู้จ้างงานที่ จำแนกตามอาชีพ จำนวนชั่วโมงทำงานต่อสัปดาห์ การมีเวลาเหลือและต่อสัปดาห์ทำงานเพิ่มขึ้น และเพศ ภาคตะวันออกเฉียงเหนือ

TABLE 8 EMPLOYED PERSONS BY OCCUPATION, HOURS WORKED PER WEEK, AVAILABILITY FOR ADDITIONAL WORK AND SEX, NORTHEASTERN REGION

ไตรมาสที่ 2/2549 : Quarter 2/2006

หน่วยนับพัน : in Thousands

| จำนวนชั่วโมงทำงาน เพศ และ การมีเวลาเหลือพอ และต่อสัปดาห์ทำงานเพิ่มขึ้น | รวม ผู้ปฏิบัติหน้าที่ และผู้จัดการ & Managers Total | จำนวนชั่วโมงทำงาน วิชาชีพ ด้านต่างๆ Profes- sional | วิชาชีพ ด้านเทคนิค Technicians | เสมียน Clerks | พนักงาน บริการ Service Workers | ด้านเกษตร และประมง Agricultural & Fishery | ด้านงาน ฝีมือ & related trades | ผู้ปฏิบัติงาน โรงงานเครื่องจักร Plant & Machine operators | อาชีพพื้นฐาน Elementary occupations | คนงานที่มี ไม่จำแนก ในหมวด Not classifiable | HOURS WORKED, SEX AND AVAILABILITY FOR ADDITIONAL WORK | |
|---|---|--|--------------------------------------|------------------|---|--|--------------------------------------|--|---|--|---|-------------------|
| | | | | | | | | | | | MALE | FEMALE |
| ชาย | 6,371.5 | 461.7 | 1,198 | 814 | 381.2 | 3,265.2 | 837.0 | 3706 | 6896 | - | - | - |
| หญิง | 172.2 | 4.9 | 1.3 | 0.2 | 7.7 | 101.1 | 16.7 | 11.7 | 27.1 | - | - | Available |
| ไม่มี | 6,199.3 | 456.6 | 1,186 | 812 | 373.6 | 3,164.1 | 820.3 | 3589 | 6625 | - | - | Not available |
| มีงานประจำแต่ไม่ทำงาน | 241.5 | 6.4 | 0.0 | - | 0.7 | 205.1 | 5.0 | 7.1 | 1.7 | - | - | With job not work |
| มี | 39.0 | 2.2 | 0.1 | - | 0.1 | 32.0 | 1.1 | 3.5 | - | - | - | Available |
| ไม่มี | 202.5 | 4.2 | 0.0 | - | 0.6 | 173.1 | 3.9 | 3.6 | 1.7 | - | - | Not available |
| 1-9 ชั่วโมง | 63.6 | 0.8 | 2.5 | - | 0.9 | 56.6 | 4.7 | 11.6 | 3.3 | - | - | 1-9 hours |
| มี | 23.8 | - | 1.3 | - | 0.1 | 19.2 | - | 3.2 | 0.1 | - | - | Available |
| ไม่มี | 59.8 | 0.8 | 1.2 | - | 0.9 | 37.4 | 4.7 | 8.4 | 3.2 | - | - | Not available |
| 10-19 ชั่วโมง | 209.0 | 6.4 | 10.7 | - | 7.5 | 128.2 | 16.3 | 7.0 | 32.4 | - | - | 10-19 hours |
| มี | 26.3 | 1.0 | 0.2 | - | 1.3 | 9.3 | 1.8 | 1.6 | 11.1 | - | - | Available |
| ไม่มี | 182.7 | 5.4 | 10.7 | - | 6.2 | 119.0 | 14.6 | 5.4 | 21.3 | - | - | Not available |
| 20-29 ชั่วโมง | 567.7 | 22.3 | 13.7 | 2.9 | 8.8 | 399.1 | 31.1 | 23.2 | 47.9 | - | - | 20-29 hours |
| มี | 30.5 | - | 1.0 | 0.1 | 0.9 | 16.6 | 2.3 | 1.3 | 8.2 | - | - | Available |
| ไม่มี | 537.2 | 22.3 | 12.7 | 2.8 | 7.9 | 382.6 | 28.8 | 21.9 | 39.7 | - | - | Not available |
| 30-34 ชั่วโมง | 248.6 | 10.8 | 1.4 | 0.0 | 11.4 | 152.8 | 30.1 | 8.5 | 29.5 | - | - | 30-34 hours |
| มี | 13.3 | 0.1 | - | 0.0 | 0.1 | 5.7 | 2.7 | 0.6 | 4.1 | - | - | Available |
| ไม่มี | 235.3 | 10.7 | 1.4 | 1.7 | 11.3 | 147.1 | 27.4 | 7.9 | 25.4 | - | - | Not available |
| 35-39 ชั่วโมง | 648.9 | 70.5 | 63.7 | 22.1 | 40.0 | 290.5 | 38.8 | 28.6 | 59.6 | - | - | 35-39 hours |
| มี | 15.8 | 0.9 | 0.0 | 0.1 | 2.2 | 7.1 | 4.2 | - | 1.4 | - | - | Available |
| ไม่มี | 633.1 | 69.6 | 63.7 | 22.0 | 37.9 | 283.5 | 34.6 | 28.6 | 58.2 | - | - | Not available |
| 40-49 ชั่วโมง | 1,961.3 | 111.2 | 46.1 | 38.8 | 105.5 | 984.2 | 305.3 | 141.9 | 184.3 | - | - | 40-49 hours |
| มี | 18.4 | 0.6 | 0.1 | 3.0 | 3.0 | 8.3 | 3.0 | 1.2 | 2.2 | - | - | Available |
| ไม่มี | 1,942.9 | 110.5 | 46.0 | 38.8 | 102.5 | 975.9 | 302.3 | 140.7 | 182.1 | - | - | Not available |
| 50 ชั่วโมงขึ้นไป | 2,410.9 | 233.4 | 114 | 159 | 196.4 | 1,048.7 | 405.8 | 142.7 | 331.1 | - | - | 50 hours and over |
| มี | 0.1 | 0.1 | - | - | 0.2 | 3.0 | 1.7 | 0.2 | 0.1 | - | - | Available |
| ไม่มี | 2,405.9 | 233.3 | 114 | 159 | 196.4 | 1,045.7 | 404.2 | 142.5 | 331.0 | - | - | Not available |
| หญิง | 4,884.1 | 165.2 | 2,144 | 1,237 | 819.5 | 2,422.1 | 444.6 | 1438 | 4314 | - | - | - |
| มี | 61.3 | 0.8 | 1.8 | 0.3 | 8.2 | 28.8 | 10.4 | 1.8 | 8.0 | - | - | Available |
| ไม่มี | 4,822.8 | 164.4 | 2,126 | 1,234 | 811.3 | 2,393.3 | 434.3 | 142.0 | 4235 | - | - | Not available |
| มีงานประจำแต่ไม่ทำงาน | 155.5 | 1.2 | 28.0 | 0.9 | 10.6 | 103.9 | 2.7 | 3.8 | 1.3 | - | - | With job not work |
| มี | 8.2 | - | 0.3 | - | 0.2 | 6.5 | 0.3 | 0.9 | - | - | - | Available |
| ไม่มี | 147.3 | 1.2 | 27.7 | 0.9 | 10.4 | 97.4 | 2.3 | 2.9 | 1.3 | - | - | Not available |
| 1-9 ชั่วโมง | 55.2 | - | 2.5 | 0.0 | 1.2 | 40.1 | 5.4 | 5.3 | - | - | - | 1-9 hours |
| มี | 14.9 | - | 1.9 | - | - | 10.2 | 4.7 | - | - | - | - | Available |
| ไม่มี | 40.3 | - | 2.5 | 0.7 | 1.2 | 29.9 | 0.7 | - | 5.3 | - | - | Not available |
| 10-19 ชั่วโมง | 183.7 | 3.0 | 7.6 | - | 17.4 | 140.6 | 4.3 | 0.9 | 18.0 | - | - | 10-19 hours |
| มี | 8.6 | 0.5 | 1.3 | - | 0.2 | 2.9 | - | - | 3.8 | - | - | Available |
| ไม่มี | 185.2 | 2.6 | 7.6 | 0.7 | 17.2 | 137.7 | 4.3 | 0.9 | 14.2 | - | - | Not available |
| 20-29 ชั่วโมง | 550.5 | 12.0 | 18.1 | 8.6 | 36.0 | 389.6 | 42.5 | 3.5 | 33.8 | - | - | 20-29 hours |
| มี | 10.8 | 0.2 | 1.8 | - | 1.1 | 6.1 | 1.1 | - | 1.7 | - | - | Available |
| ไม่มี | 539.8 | 11.8 | 18.1 | 8.6 | 34.3 | 383.5 | 41.4 | 3.5 | 32.1 | - | - | Not available |
| 30-34 ชั่วโมง | 265.3 | 5.5 | 1.2 | 1.3 | 27.2 | 142.3 | 11.8 | 2.0 | 11.6 | - | - | 30-34 hours |
| มี | 3.9 | - | 1.2 | - | 1.2 | 1.3 | 0.2 | - | 1.2 | - | - | Available |
| ไม่มี | 201.4 | 5.5 | 1.2 | 1.3 | 26.0 | 141.0 | 11.5 | 2.0 | 10.4 | - | - | Not available |
| 35-39 ชั่วโมง | 650.5 | 15.2 | 9.2 | 40.9 | 89.2 | 311.7 | 40.7 | 3.5 | 30.6 | - | - | 35-39 hours |
| มี | 6.9 | 0.1 | 0.1 | - | 4.1 | 1.1 | 0.4 | 0.8 | 0.1 | - | - | Available |
| ไม่มี | 643.6 | 15.1 | 9.2 | 40.9 | 85.1 | 310.6 | 40.3 | 2.7 | 30.5 | - | - | Not available |
| 40-49 ชั่วโมง | 1,538.2 | 39.5 | 50.2 | 50.8 | 225.5 | 720.3 | 181.2 | 77.3 | 154.7 | - | - | 40-49 hours |
| มี | 5.3 | - | 1.5 | 0.1 | 0.0 | 0.8 | 1.7 | - | 1.2 | - | - | Available |
| ไม่มี | 1,532.9 | 38.5 | 48.7 | 50.7 | 225.4 | 719.5 | 179.6 | 77.3 | 153.5 | - | - | Not available |
| 50 ชั่วโมงขึ้นไป | 1,515.2 | 88.7 | 14.6 | 27.1 | 412.5 | 573.7 | 156.1 | 52.7 | 176.2 | - | - | 50 hours and over |
| มี | 2.9 | - | - | 0.2 | 0.6 | - | 2.0 | 0.1 | - | - | - | Available |
| ไม่มี | 1,512.4 | 88.7 | 14.6 | 27.0 | 411.9 | 573.7 | 154.2 | 52.6 | 176.2 | - | - | Not available |

ตารางที่ 9 จำนวนผู้มีงานทำ จำนวนตามอุตสาหกรรม จำนวนชั่วโมงทำงานต่อสัปดาห์ การมีเวลาเหลือพอและต้องการทำงานเพิ่มขึ้น และเพศ ภาคตะวันออกเฉียงเหนือ

TABLE 9 EMPLOYED PERSONS BY INDUSTRY, HOURS WORKED PER WEEK, AVAILABILITY FOR ADDITIONAL WORK AND SEX , NORTHEASTERN REGION

ไตรมาสที่ 2/2549 : Quarter 2/2006

หน่วยเป็นพัน : In Thousands

| จำนวนชั่วโมงทำงาน เพศ และ การมีเวลาเหลือพอ และต้องการทำงานเพิ่มขึ้น | รวม | อุตสาหกรรม Industry | | | | | | | | | | HOURS WORKED, SEX AND AVAILABILITY FOR ADDITIONAL WORK |
|--|----------|--------------------------|---------------------|---|--------------------------|--|-----------------------------|--|--|---|-------------------|---|
| | | เกษตรกรรม Agriculture | การประมง Fishing | เหมืองแร่ เหมืองหิน Mining & Quarrying | การผลิต Manufacturing | ไฟฟ้า ก๊าซ และประปา Electricity, Gas & Water supply | การก่อสร้าง Construction | การขายส่ง การขายปลีก Wholesale & Retail trade | โรงแรม และภัตตาคาร Hotels & Restaurants | การขนส่ง Transport & Communi- cation | | |
| ยอดรวม | 11,235.6 | 6,027.3 | 69.2 | 15.3 | 1,096.2 | 24.9 | 816.6 | 1,381.5 | 466.6 | 152.7 | TOTAL | |
| มี | 233.5 | 147.4 | 2.9 | - | 22.3 | 1.6 | 16.1 | 8.8 | 8.0 | 5.3 | Available | |
| ไม่มี | 11,002.1 | 5,879.8 | 66.3 | 15.3 | 1,074.0 | 23.3 | 800.5 | 1,372.7 | 458.6 | 147.4 | Not available | |
| มีงานประจำแต่ไม่ได้ทำงาน | 397.1 | 315.9 | - | - | 8.3 | 0.3 | 6.4 | 3.9 | 7.0 | 1.9 | With job not work | |
| มี | 47.2 | 40.7 | - | - | 1.1 | - | 2.7 | 1.6 | 0.3 | 0.4 | Available | |
| ไม่มี | 349.8 | 275.2 | - | - | 7.2 | 0.3 | 3.6 | 2.3 | 6.7 | 1.6 | Not available | |
| 1-9 ชั่วโมง | 138.8 | 109.5 | 1.9 | - | 5.6 | 0.0 | 5.6 | 1.4 | 1.1 | 3.2 | 1-9 hours | |
| มี | 38.8 | 29.4 | - | - | 4.7 | 0.0 | 0.1 | 0.1 | - | 3.2 | Available | |
| ไม่มี | 100.0 | 80.0 | 1.9 | - | 0.9 | - | 5.5 | 1.3 | 1.1 | - | Not available | |
| 10-19 ชั่วโมง | 402.8 | 301.0 | 4.4 | - | 9.5 | - | 14.6 | 18.5 | 6.6 | 1.8 | 10-19 hours | |
| มี | 34.9 | 21.6 | 0.4 | - | 0.0 | - | 1.7 | 0.9 | 0.3 | - | Available | |
| ไม่มี | 367.9 | 279.4 | 4.0 | - | 9.4 | - | 12.9 | 17.6 | 6.3 | 1.8 | Not available | |
| 20-29 ชั่วโมง | 1,118.2 | 839.0 | 9.3 | - | 73.1 | 1.5 | 21.7 | 48.1 | 26.3 | 8.8 | 20-29 hours | |
| มี | 41.2 | 27.6 | 0.7 | - | 2.5 | - | 4.8 | 1.5 | 0.8 | 0.1 | Available | |
| ไม่มี | 1,077.0 | 811.4 | 8.6 | - | 70.6 | 1.5 | 16.9 | 46.6 | 25.5 | 8.7 | Not available | |
| 30-34 ชั่วโมง | 453.9 | 318.7 | 5.4 | - | 24.4 | 1.0 | 32.1 | 32.8 | 15.0 | 3.5 | 30-34 hours | |
| มี | 17.2 | 8.8 | 0.7 | - | 2.0 | - | 3.0 | 0.3 | 1.0 | 0.5 | Available | |
| ไม่มี | 436.7 | 309.9 | 4.7 | - | 22.4 | 1.0 | 29.1 | 32.4 | 14.0 | 3.1 | Not available | |
| 35-39 ชั่วโมง | 1,299.4 | 623.2 | 10.9 | - | 70.8 | 8.7 | 28.4 | 74.2 | 49.5 | 14.2 | 35-39 hours | |
| มี | 22.7 | 8.2 | - | - | 5.8 | - | 0.9 | 1.6 | 4.2 | - | Available | |
| ไม่มี | 1,276.7 | 615.1 | 10.9 | - | 65.0 | 8.7 | 27.5 | 72.6 | 45.3 | 14.2 | Not available | |
| 40-49 ชั่วโมง | 3,499.5 | 1,770.9 | 19.1 | 9.8 | 496.1 | 9.8 | 237.8 | 429.3 | 135.2 | 60.1 | 40-49 hours | |
| มี | 23.6 | 8.2 | 1.1 | - | 3.3 | 1.5 | 2.0 | 2.6 | 0.8 | 1.0 | Available | |
| ไม่มี | 3,475.8 | 1,762.7 | 17.9 | 9.8 | 492.9 | 8.2 | 235.8 | 426.7 | 134.3 | 59.1 | Not available | |
| 50 ชั่วโมงขึ้นไป | 3,926.1 | 1,749.2 | 18.4 | 5.6 | 408.5 | 3.6 | 470.0 | 773.5 | 226.0 | 59.2 | 50 hours and over | |
| มี | 7.8 | 3.0 | - | - | 2.8 | - | 0.8 | 0.2 | 0.6 | 0.2 | Available | |
| ไม่มี | 3,918.2 | 1,746.2 | 18.4 | 5.6 | 405.7 | 3.6 | 469.2 | 773.2 | 225.4 | 59.0 | Not available | |

ตารางที่ 9 จำนวนผู้มีงานทำ จำนวนชั่วโมงทำงานต่อสัปดาห์ การมีเวลาเหลือพอและต้องการทำงานเพิ่มขึ้น และเพศ ภาคตะวันออกเฉียงเหนือ (ต่อ)
 TABLE 9 EMPLOYED PERSONS BY INDUSTRY, HOURS WORKED PER WEEK, AVAILABILITY FOR ADDITIONAL WORK AND SEX, NORTHEASTERN REGION (Contd.)

ไตรมาสที่ 2/2549 : Quarter 2/2006

หน่วยเป็นพัน : In Thousands

| จำนวนชั่วโมงทำงาน เพศ และ การมีเวลาเหลือพอ และต้องการทำงานเพิ่มขึ้น | อุตสาหกรรม (ต่อ) Industry (Contd.) | | | | | | | | | | | HOURS WORKED, SEX AND AVAILABILITY FOR ADDITIONAL WORK |
|--|---|--|--|-----------------------|--|--|--|---|---------|---------|-------|---|
| | สื่อกลาง ทางการเงิน Financial intermediation | อสังหาริมทรัพย์ และการให้เช่า Real estate & Renting | บริหารราชการ และป้องกันประเทศ Public adminis- tration & Defence | การศึกษา Education | ด้านสุขภาพและ สังคมสงเคราะห์ Health & Social work | บริการ ชุมชน สังคม Other community & Social with employed persons | ลูกจ้างในครัว- เรือนส่วนบุคคล Private households | องค์กร ระหว่างประเทศ Extra-territorial organizations | ไม่ทราบ | Unknown | TOTAL | |
| ยอดรวม | 44.1 | 77.0 | 369.5 | 335.2 | 167.3 | 161.4 | 30.9 | - | - | - | - | Available |
| มี | - | 0.1 | 5.0 | 0.7 | 3.1 | 11.9 | 0.4 | - | - | - | - | Available |
| ไม่มี | 44.1 | 77.0 | 364.5 | 334.4 | 164.3 | 149.5 | 30.4 | - | - | - | - | Not available |
| มีงานประจำแต่ไม่ได้ทำงาน | - | 0.1 | 0.7 | 47.4 | 4.8 | 0.4 | 0.1 | - | - | - | - | With job not work |
| มี | - | - | - | 0.4 | - | - | 0.1 | - | - | - | - | Available |
| ไม่มี | - | 0.1 | 0.7 | 47.0 | 4.8 | 0.4 | - | - | - | - | - | Not available |
| 1-9 ชั่วโมง | - | 0.8 | 2.9 | 3.8 | - | 3.1 | - | - | - | - | - | 1-9 hours |
| มี | - | - | - | - | - | 1.3 | - | - | - | - | - | Available |
| ไม่มี | - | 0.8 | 2.9 | 3.8 | - | 1.8 | - | - | - | - | - | Not available |
| 10-19 ชั่วโมง | - | 0.3 | 4.6 | 15.5 | 1.5 | 24.0 | 0.6 | - | - | - | - | 10-19 hours |
| มี | - | - | 1.5 | - | 1.3 | 7.0 | 0.1 | - | - | - | - | Available |
| ไม่มี | - | 0.3 | 3.1 | 15.5 | 0.2 | 16.9 | 0.5 | - | - | - | - | Not available |
| 20-29 ชั่วโมง | 5.4 | 1.5 | 31.5 | 29.8 | 5.8 | 14.7 | 1.9 | - | - | - | - | 20-29 hours |
| มี | - | - | 0.2 | - | 1.0 | 1.9 | 0.1 | - | - | - | - | Available |
| ไม่มี | 5.4 | 1.5 | 31.3 | 29.8 | 4.8 | 12.8 | 1.8 | - | - | - | - | Not available |
| 30-34 ชั่วโมง | 3.8 | 1.1 | 6.2 | 4.2 | 0.6 | 4.6 | 0.5 | - | - | - | - | 30-34 hours |
| มี | - | - | 0.1 | - | - | 0.7 | - | - | - | - | - | Available |
| ไม่มี | 3.8 | 1.1 | 6.0 | 4.2 | 0.6 | 4.0 | 0.5 | - | - | - | - | Not available |
| 35-39 ชั่วโมง | 4.8 | 7.2 | 180.2 | 143.8 | 64.3 | 18.0 | 1.2 | - | - | - | - | 35-39 hours |
| มี | - | - | 1.1 | 0.1 | 0.7 | 0.1 | - | - | - | - | - | Available |
| ไม่มี | 4.8 | 7.2 | 179.2 | 143.7 | 63.6 | 17.9 | 1.2 | - | - | - | - | Not available |
| 40-49 ชั่วโมง | 23.9 | 31.5 | 93.7 | 74.2 | 66.9 | 33.8 | 7.6 | - | - | - | - | 40-49 hours |
| มี | - | 0.1 | 2.1 | 0.1 | 0.0 | 0.8 | 0.1 | - | - | - | - | Available |
| ไม่มี | 23.9 | 31.4 | 91.6 | 74.1 | 66.9 | 33.0 | 7.5 | - | - | - | - | Not available |
| 50 ชั่วโมงขึ้นไป | 6.2 | 34.4 | 49.8 | 16.6 | 23.4 | 62.8 | 19.0 | - | - | - | - | 50 hours and over |
| มี | - | - | - | 0.2 | - | 0.1 | - | - | - | - | - | Available |
| ไม่มี | 6.2 | 34.4 | 49.8 | 16.4 | 23.4 | 62.7 | 19.0 | - | - | - | - | Not available |

ตารางที่ 9 จำนวนผู้จ้างทำ จำนวนอุตสาหกรรม จำนวนชั่วโมงทำงานต่อสัปดาห์ การมีเวลาเหลือและต้องการทำงานเพิ่มขึ้น และเพศ ภาคตะวันออกเฉียงเหนือ
TABLE 9 EMPLOYED PERSONS BY INDUSTRY, HOURS WORKED PER WEEK, AVAILABILITY FOR ADDITIONAL WORK AND SEX, NORTHEASTERN REGION

| จำนวนชั่วโมงทำงาน เพศ และ การมีเวลาเหลือพอ และต้องการทำงานเพิ่มขึ้น | รวม | อุตสาหกรรม Industry | | | | | | | | | | การขนส่ง Transport & Communit- cation | โรงแรม และภัตตาคาร Hotels & Restaurants | การค้าปลีก Wholesale & Retail trade | ก่อสร้าง Construction | ไฟฟ้า ก๊าซ และประปา Electricity, Gas & Water supply | การผลิต Manufacturing | เหมืองแร่ เหมืองหิน Mining & Quarrying | การประมง Fishing | รวม | HOURS WORKED, SEX AND AVAILABILITY FOR ADDITIONAL WORK |
|--|---------|--------------------------|---------------------|---|--------------------------|--|--------------------------|---|--|--|-------------------|--|--|---|--------------------------|--|--------------------------|---|---------------------|-----|---|
| | | เกษตรกรรม Agriculture | การประมง Fishing | เหมืองแร่ เหมืองหิน Mining & Quarrying | การผลิต Manufacturing | ไฟฟ้า ก๊าซ และประปา Electricity, Gas & Water supply | ก่อสร้าง Construction | การค้าปลีก Wholesale & Retail trade | โรงแรม และภัตตาคาร Hotels & Restaurants | การขนส่ง Transport & Communit- cation | | | | | | | | | | | |
| ชาย | 6,371.5 | 3,487.5 | 55.2 | 11.5 | 438.0 | 22.4 | 708.5 | 723.7 | 144.0 | 139.6 | MALE | | | | | | | | | | |
| มี | 172.2 | 115.9 | 2.5 | - | 10.2 | 1.5 | 15.1 | 7.4 | 1.4 | 5.3 | Available | | | | | | | | | | |
| ไม่มี | 6,199.3 | 3,381.6 | 52.8 | 11.5 | 427.8 | 20.9 | 693.4 | 716.2 | 142.6 | 134.3 | Not available | | | | | | | | | | |
| มีงานประจำแต่ไม่ได้ทำงาน | 241.5 | 211.8 | - | - | 0.9 | 0.3 | 5.0 | 2.4 | 0.6 | 1.7 | With job not work | | | | | | | | | | |
| มี | 39.0 | 34.2 | - | - | 0.0 | 0.0 | 2.7 | 1.5 | 0.0 | 0.4 | Available | | | | | | | | | | |
| ไม่มี | 202.5 | 177.6 | - | - | 0.9 | 0.3 | 2.3 | 0.9 | 0.5 | 1.3 | Not available | | | | | | | | | | |
| 1-9 ชั่วโมง | 83.6 | 65.0 | 1.9 | - | 0.2 | - | 5.6 | 0.6 | 0.7 | 3.2 | 1-9 hours | | | | | | | | | | |
| มี | 23.8 | 19.2 | - | - | 0.1 | - | 0.1 | 0.1 | - | 3.2 | Available | | | | | | | | | | |
| ไม่มี | 59.8 | 45.8 | 1.9 | - | 0.2 | - | 5.5 | 0.5 | 0.7 | - | Not available | | | | | | | | | | |
| 10-19 ชั่วโมง | 209.0 | 150.6 | 3.2 | - | 5.1 | - | 14.4 | 8.0 | 1.9 | 1.8 | 10-19 hours | | | | | | | | | | |
| มี | 26.3 | 17.7 | - | - | 0.0 | - | 1.7 | 0.8 | 0.2 | - | Available | | | | | | | | | | |
| ไม่มี | 182.7 | 133.0 | 3.2 | - | 5.1 | - | 12.7 | 7.2 | 1.7 | 1.8 | Not available | | | | | | | | | | |
| 20-29 ชั่วโมง | 587.7 | 428.3 | 7.4 | - | 24.0 | 1.3 | 20.8 | 24.1 | 8.0 | 8.7 | 20-29 hours | | | | | | | | | | |
| มี | 30.5 | 20.0 | 0.7 | - | 1.4 | - | 4.8 | 0.9 | 0.4 | 0.1 | Available | | | | | | | | | | |
| ไม่มี | 537.2 | 408.2 | 6.7 | - | 22.5 | 1.3 | 15.9 | 23.2 | 7.6 | 8.6 | Not available | | | | | | | | | | |
| 30-34 ชั่วโมง | 248.6 | 171.7 | 3.9 | - | 9.7 | 1.0 | 29.1 | 13.6 | 4.4 | 2.7 | 30-34 hours | | | | | | | | | | |
| มี | 13.3 | 7.5 | 0.7 | - | 1.8 | - | 2.0 | 0.1 | 0.0 | 0.5 | Available | | | | | | | | | | |
| ไม่มี | 235.3 | 164.3 | 3.2 | - | 7.9 | 1.0 | 27.1 | 13.5 | 4.4 | 2.2 | Not available | | | | | | | | | | |
| 35-39 ชั่วโมง | 648.9 | 305.6 | 6.9 | - | 19.7 | 7.3 | 28.6 | 28.8 | 14.8 | 14.1 | 35-39 hours | | | | | | | | | | |
| มี | 15.8 | 7.0 | - | - | 4.6 | - | 0.9 | 1.5 | 0.7 | - | Available | | | | | | | | | | |
| ไม่มี | 633.1 | 288.6 | 6.9 | - | 15.1 | 7.3 | 27.3 | 25.6 | 14.1 | 14.1 | Not available | | | | | | | | | | |
| 40-49 ชั่วโมง | 1,961.3 | 1,025.3 | 16.3 | 6.1 | 189.7 | 9.1 | 202.1 | 239.1 | 36.8 | 51.4 | 40-49 hours | | | | | | | | | | |
| มี | 18.4 | 7.4 | 1.1 | - | 1.6 | - | 2.0 | 2.5 | - | 1.0 | Available | | | | | | | | | | |
| ไม่มี | 1,942.9 | 1,018.0 | 15.2 | 6.1 | 188.1 | 7.6 | 200.1 | 236.6 | 36.8 | 50.4 | Not available | | | | | | | | | | |
| 50 ชั่วโมงขึ้นไป | 2,410.9 | 1,139.1 | 15.8 | 5.3 | 178.7 | 3.4 | 405.0 | 407.2 | 76.7 | 56.1 | 50 hours and over | | | | | | | | | | |
| มี | 5.0 | 3.0 | - | - | 0.8 | - | 0.8 | 0.2 | - | 0.2 | Available | | | | | | | | | | |
| ไม่มี | 2,405.9 | 1,136.1 | 15.8 | 5.3 | 177.9 | 3.4 | 404.2 | 407.0 | 76.7 | 55.9 | Not available | | | | | | | | | | |
| หญิง | 4,864.1 | 2,529.8 | 14.0 | 3.9 | 688.3 | 2.4 | 108.2 | 657.8 | 322.6 | 13.1 | FEMALE | | | | | | | | | | |
| มี | 61.3 | 31.5 | 0.5 | - | 12.1 | 0.0 | 1.1 | 1.3 | 6.6 | - | Available | | | | | | | | | | |
| ไม่มี | 4,802.8 | 2,498.3 | 13.5 | 3.9 | 646.2 | 2.4 | 107.1 | 656.4 | 316.0 | 13.1 | Not available | | | | | | | | | | |
| มีงานประจำแต่ไม่ได้ทำงาน | 155.5 | 104.1 | - | - | 7.3 | - | 1.4 | 1.5 | 6.4 | 0.3 | With job not work | | | | | | | | | | |
| มี | 8.2 | 6.5 | - | - | 1.1 | - | - | 0.1 | 0.2 | - | Available | | | | | | | | | | |
| ไม่มี | 147.3 | 97.6 | - | - | 6.2 | - | 1.4 | 1.4 | 6.2 | 0.3 | Not available | | | | | | | | | | |
| 1-9 ชั่วโมง | 55.2 | 44.4 | - | - | 5.4 | 0.0 | - | 0.8 | 0.4 | - | 1-9 hours | | | | | | | | | | |
| มี | 14.9 | 10.2 | - | - | 4.7 | 0.0 | - | - | - | - | Available | | | | | | | | | | |
| ไม่มี | 40.3 | 34.2 | - | - | 0.7 | - | - | 0.8 | 0.4 | - | Not available | | | | | | | | | | |
| 10-19 ชั่วโมง | 193.7 | 150.4 | 1.3 | - | 4.4 | - | 0.2 | 10.5 | 4.7 | - | 10-19 hours | | | | | | | | | | |
| มี | 8.6 | 3.9 | 0.4 | - | - | - | - | 0.1 | 0.1 | - | Available | | | | | | | | | | |
| ไม่มี | 185.2 | 146.4 | 0.8 | - | 4.4 | - | 0.2 | 10.4 | 4.6 | - | Not available | | | | | | | | | | |
| 20-29 ชั่วโมง | 580.5 | 410.7 | 1.9 | - | 49.2 | 0.2 | 1.0 | 24.0 | 18.3 | 0.1 | 20-29 hours | | | | | | | | | | |
| มี | 10.8 | 7.6 | - | - | 1.1 | - | - | 0.7 | 0.4 | - | Available | | | | | | | | | | |
| ไม่มี | 539.8 | 403.2 | 1.9 | - | 48.1 | 0.2 | 1.0 | 23.3 | 17.9 | 0.1 | Not available | | | | | | | | | | |
| 30-34 ชั่วโมง | 205.3 | 147.0 | 1.5 | - | 14.7 | - | 3.0 | 19.2 | 10.6 | 0.9 | 30-34 hours | | | | | | | | | | |
| มี | 3.9 | 1.4 | 0.0 | - | 0.2 | - | 1.0 | 0.2 | 1.0 | - | Available | | | | | | | | | | |
| ไม่มี | 201.4 | 145.6 | 1.5 | - | 14.5 | - | 2.0 | 18.9 | 9.6 | 0.9 | Not available | | | | | | | | | | |
| 35-39 ชั่วโมง | 650.5 | 317.6 | 4.0 | - | 51.1 | 1.4 | 1.9 | 45.4 | 34.7 | 0.1 | 35-39 hours | | | | | | | | | | |
| มี | 6.9 | 1.1 | - | - | 1.2 | - | - | 0.1 | 3.5 | - | Available | | | | | | | | | | |
| ไม่มี | 643.6 | 316.5 | 4.0 | - | 49.9 | 1.4 | 1.9 | 45.2 | 31.2 | 0.1 | Not available | | | | | | | | | | |
| 40-49 ชั่วโมง | 1,538.2 | 745.6 | 2.7 | 3.7 | 286.4 | 0.7 | 35.8 | 190.2 | 98.3 | 8.7 | 40-49 hours | | | | | | | | | | |
| มี | 5.3 | 0.8 | - | - | 1.7 | - | 0.1 | 0.1 | 0.8 | - | Available | | | | | | | | | | |
| ไม่มี | 1,532.9 | 744.7 | 2.7 | 3.7 | 294.7 | 0.7 | 35.7 | 190.1 | 97.5 | 8.7 | Not available | | | | | | | | | | |
| 50 ชั่วโมงขึ้นไป | 1,515.2 | 610.1 | 2.6 | 0.2 | 229.9 | 0.2 | 65.1 | 366.3 | 149.3 | 3.1 | 50 hours and over | | | | | | | | | | |
| มี | 2.9 | - | - | - | 2.1 | - | - | - | 0.6 | - | Available | | | | | | | | | | |
| ไม่มี | 1,512.4 | 610.1 | 2.6 | 0.2 | 227.8 | 0.2 | 65.1 | 366.3 | 148.6 | 3.1 | Not available | | | | | | | | | | |

ไตรมาสที่ 2/2549 : Quarter 2/2006

หน่วยนับพัน : In Thousands

ตารางที่ 9 จำนวนผู้มีงานทำ จำนวนคนตามอุตสาหกรรม จำนวนชั่วโมงทำงานต่อสัปดาห์ การมีเวลาเหลือพอและต้องการทำงานเพิ่มขึ้น และเพศ ภาคตะวันออกเฉียงเหนือ (ต่อ)

TABLE 9 EMPLOYED PERSONS BY INDUSTRY, HOURS WORKED PER WEEK, AVAILABILITY FOR ADDITIONAL WORK AND SEX, NORTHEASTERN REGION (Contd.)

ไตรมาสที่ 2:2549 : Quarter 2:2006

หน่วยเป็นพัน : In Thousands

| จำนวนชั่วโมงทำงาน เพศ และ การมีเวลาเหลือพอ และต้องการทำงานเพิ่มขึ้น | สื่อกลาง ทางการเงิน Financial intermediation | อสังหาริมทรัพย์ และภาคให้เช่า Real estate & Renting | บริหารราชการ และป้องกันประเทศ Public admini- stration & Defence | การศึกษา Education | อุตสาหกรรม (ต่อ) Industry (Contd.) | | บริการ ชุมชน สังคม & Social with employed persons | ลูกจ้างในครัว- เรือนส่วนบุคคล Private households | องค์กร ระหว่างประเทศ Extra-territorial organizations | ไม่ทราบ Unknown | HOURS WORKED, SEX AND AVAILABILITY FOR ADDITIONAL WORK |
|--|---|--|--|-----------------------|--|------|--|--|---|--------------------|---|
| | | | | | ด้านสุขภาพและ สังคมสงเคราะห์ Health & Social work | 44.7 | | | | | |
| ชาย | 20.5 | 54.5 | 273.8 | 154.5 | 44.7 | 81.0 | 2.2 | - | - | - | MALE |
| มี | - | 0.2 | 2.7 | 0.2 | 1.1 | 8.9 | 0.1 | - | - | - | Available |
| ไม่มี | 20.5 | 54.5 | 271.2 | 154.3 | 43.6 | 72.2 | 2.1 | - | - | - | Not available |
| มีงานประจำแต่ไม่ได้ทำงาน | - | 0.1 | 0.2 | 18.4 | - | 0.1 | 0.1 | - | - | - | With job not work |
| มี | - | 0.1 | - | 0.1 | - | - | 0.1 | - | - | - | Available |
| ไม่มี | - | 0.1 | 0.2 | 18.3 | - | 0.1 | - | - | - | - | Not available |
| 1-9 ชั่วโมง | - | 0.2 | 2.9 | 1.3 | - | 2.0 | - | - | - | - | 1-9 hours |
| มี | - | - | - | - | - | 1.3 | - | - | - | - | Available |
| ไม่มี | - | 0.2 | 2.9 | 1.3 | - | 0.7 | - | - | - | - | Not available |
| 10-19 ชั่วโมง | - | 0.3 | 3.4 | 7.9 | - | 12.5 | - | - | - | - | 10-19 hours |
| มี | - | 1.0 | - | - | - | 4.9 | - | - | - | - | Available |
| ไม่มี | - | 0.3 | 2.4 | 7.9 | - | 7.6 | - | - | - | - | Not available |
| 20-29 ชั่วโมง | 2.3 | 1.0 | 18.8 | 13.1 | 1.6 | 8.4 | 0.1 | - | - | - | 20-29 hours |
| มี | - | - | - | - | - | 1.2 | - | - | - | - | Available |
| ไม่มี | 2.3 | 1.0 | 18.8 | 13.1 | 0.6 | 7.2 | 0.1 | - | - | - | Not available |
| 30-34 ชั่วโมง | 2.0 | 0.9 | 5.4 | 2.1 | 0.1 | 1.8 | 0.3 | - | - | - | 30-34 hours |
| มี | - | - | 0.1 | - | - | 0.6 | - | - | - | - | Available |
| ไม่มี | 2.0 | 0.9 | 5.2 | 2.1 | 0.1 | 1.3 | 0.3 | - | - | - | Not available |
| 35-39 ชั่วโมง | 3.2 | 5.1 | 125.2 | 63.5 | 16.8 | 11.1 | 0.1 | - | - | - | 35-39 hours |
| มี | - | - | 1.0 | 0.0 | - | 0.1 | - | - | - | - | Available |
| ไม่มี | 3.2 | 5.1 | 124.3 | 63.5 | 16.8 | 11.1 | 0.1 | - | - | - | Not available |
| 40-49 ชั่วโมง | 10.5 | 19.4 | 70.6 | 37.8 | 21.4 | 14.8 | 0.8 | - | - | - | 40-49 hours |
| มี | - | - | 0.6 | 0.1 | - | 0.8 | - | - | - | - | Available |
| ไม่มี | 10.5 | 19.4 | 70.0 | 37.8 | 21.4 | 14.0 | 0.8 | - | - | - | Not available |
| 50 ชั่วโมงขึ้นไป | 2.5 | 27.5 | 47.4 | 10.5 | 4.8 | 30.3 | 0.8 | - | - | - | 50 hours and over |
| มี | - | - | - | - | - | 0.1 | - | - | - | - | Available |
| ไม่มี | 2.5 | 27.5 | 47.4 | 10.5 | 4.8 | 30.2 | 0.8 | - | - | - | Not available |
| หญิง | 23.6 | 22.5 | 95.7 | 180.6 | 122.6 | 80.3 | 28.7 | - | - | - | FEMALE |
| มี | - | 0.1 | 2.3 | 0.5 | 2.0 | 3.0 | 0.4 | - | - | - | Available |
| ไม่มี | 23.6 | 22.5 | 93.4 | 180.1 | 120.6 | 77.3 | 28.3 | - | - | - | Not available |
| มีงานประจำแต่ไม่ได้ทำงาน | - | - | 0.5 | 29.0 | 4.8 | 0.3 | - | - | - | - | With job not work |
| มี | - | - | - | 0.3 | - | - | - | - | - | - | Available |
| ไม่มี | - | - | 0.5 | 28.7 | 4.8 | 0.3 | - | - | - | - | Not available |
| 1-9 ชั่วโมง | - | 0.6 | - | 2.5 | - | 1.1 | - | - | - | - | 1-9 hours |
| มี | - | - | - | - | - | - | - | - | - | - | Available |
| ไม่มี | - | 0.6 | - | 2.5 | - | 1.1 | - | - | - | - | Not available |
| 10-19 ชั่วโมง | - | 0.1 | 1.2 | 7.6 | 1.5 | 11.5 | 0.6 | - | - | - | 10-19 hours |
| มี | - | - | 0.5 | - | 1.3 | 2.2 | 0.1 | - | - | - | Available |
| ไม่มี | - | 0.1 | 0.8 | 7.6 | 0.2 | 9.3 | 0.5 | - | - | - | Not available |
| 20-29 ชั่วโมง | 3.1 | 0.5 | 12.7 | 16.7 | 4.2 | 6.3 | 1.8 | - | - | - | 20-29 hours |
| มี | - | - | 0.2 | - | - | 0.8 | 0.1 | - | - | - | Available |
| ไม่มี | 3.1 | 0.5 | 12.5 | 16.7 | 4.2 | 5.6 | 1.7 | - | - | - | Not available |
| 30-34 ชั่วโมง | 1.8 | 0.2 | 0.8 | 2.1 | 0.5 | 2.8 | 0.2 | - | - | - | 30-34 hours |
| มี | - | - | - | - | - | 0.1 | - | - | - | - | Available |
| ไม่มี | 1.8 | 0.2 | 0.8 | 2.1 | 0.5 | 2.7 | 0.2 | - | - | - | Not available |
| 35-39 ชั่วโมง | 1.7 | 2.1 | 55.0 | 80.3 | 47.5 | 6.8 | 1.1 | - | - | - | 35-39 hours |
| มี | - | - | 0.1 | 0.1 | 0.7 | - | - | - | - | - | Available |
| ไม่มี | 1.7 | 2.1 | 54.9 | 80.2 | 46.8 | 6.8 | 1.1 | - | - | - | Not available |
| 40-49 ชั่วโมง | 13.4 | 12.1 | 23.1 | 36.4 | 45.6 | 19.0 | 6.8 | - | - | - | 40-49 hours |
| มี | - | 0.1 | 1.5 | - | 0.0 | - | 0.1 | - | - | - | Available |
| ไม่มี | 13.4 | 12.1 | 21.6 | 36.4 | 45.6 | 19.0 | 6.6 | - | - | - | Not available |
| 50 ชั่วโมงขึ้นไป | 3.8 | 7.0 | 2.4 | 6.1 | 18.6 | 32.5 | 18.2 | - | - | - | 50 hours and over |
| มี | - | - | - | 0.2 | - | - | - | - | - | - | Available |
| ไม่มี | 3.8 | 7.0 | 2.4 | 5.9 | 18.6 | 32.5 | 18.2 | - | - | - | Not available |

ตารางที่ 10 จำนวนผู้มีงานทำ จำแนกตามสถานภาพการทำงาน จำนวนชั่วโมงทำงานต่อสัปดาห์ การมีเวลาเหลือพอและต้องการทำงานเพิ่มขึ้น และเพศ ภาคตะวันออกเฉียงเหนือ

TABLE 10 EMPLOYED PERSONS BY WORK STATUS, HOURS WORKED PER WEEK, AVAILABILITY FOR ADDITIONAL WORK AND SEX, NORTHEASTERN REGION

ไตรมาสที่ 2/2549 : Quarter 2/2006

หน่วยเป็นพัน : In Thousands

| จำนวนชั่วโมงทำงาน เพศ และ การมีเวลาเหลือพอ และต้องการทำงานเพิ่มขึ้น | สถานภาพการทำงาน Work Status | | | | | | | | | | HOURS WORKED, SEX AND AVAILABILITY FOR ADDITIONAL WORK |
|--|-----------------------------|---------------------|---|-------------------------------------|---------------------------------------|---|---|-------|------|------|---|
| | รวม Total | นายจ้าง Employer | ลูกจ้างรัฐบาล Government Employee | ลูกจ้างเอกชน Private Employee | ทำงานส่วนตัว Own Account Worker | ช่วยธุรกิจ ครอบครัว Unpaid Family Worker | การรวมกลุ่ม Members of Producers' Cooperatives | TOTAL | | | |
| ยอดรวม | 11,235.6 | 188.6 | 933.2 | 2,551.7 | 4,677.8 | 2,845.7 | 38.6 | 38.6 | 38.6 | 38.6 | TOTAL |
| มี | 233.5 | 3.0 | 9.1 | 66.4 | 97.9 | 56.9 | 0.2 | 0.2 | 0.2 | 0.2 | Available |
| ไม่มี | 11,002.1 | 185.7 | 924.1 | 2,485.3 | 4,580.0 | 2,788.8 | 38.3 | 38.3 | 38.3 | 38.3 | Not available |
| มีงานประจำแต่ไม่ได้ทำงาน | 397.1 | 3.7 | 50.4 | 25.3 | 307.6 | 9.8 | 0.2 | 0.2 | 0.2 | 0.2 | With job not work |
| มี | 47.2 | 2.2 | 0.4 | 5.3 | 39.1 | - | - | - | - | - | Available |
| ไม่มี | 349.8 | 1.6 | 50.0 | 20.0 | 268.5 | 9.8 | - | - | - | - | Not available |
| 1-9 ชั่วโมง | 138.8 | 0.2 | 6.2 | 21.0 | 45.7 | 65.8 | - | - | - | - | 1-9 hours |
| มี | 38.8 | - | 0.0 | 6.1 | 14.5 | 18.1 | - | - | - | - | Available |
| ไม่มี | 100.0 | 0.2 | 6.2 | 14.9 | 31.1 | 47.6 | - | - | - | - | Not available |
| 10-19 ชั่วโมง | 402.8 | 3.8 | 19.7 | 76.8 | 134.4 | 168.1 | - | - | - | - | 10-19 hours |
| มี | 34.9 | - | 1.5 | 18.4 | 7.4 | 7.7 | - | - | - | - | Available |
| ไม่มี | 367.9 | 3.8 | 18.2 | 58.4 | 127.0 | 160.5 | - | - | - | - | Not available |
| 20-29 ชั่วโมง | 1,118.2 | 11.8 | 69.5 | 124.7 | 520.6 | 388.9 | 2.6 | 2.6 | 2.6 | 2.6 | 20-29 hours |
| มี | 41.2 | 0.8 | 1.2 | 17.4 | 12.1 | 9.7 | - | - | - | - | Available |
| ไม่มี | 1,077.0 | 11.1 | 68.3 | 107.3 | 508.5 | 379.2 | 2.6 | 2.6 | 2.6 | 2.6 | Not available |
| 30-34 ชั่วโมง | 453.9 | 5.8 | 15.1 | 76.3 | 192.3 | 162.4 | 2.1 | 2.1 | 2.1 | 2.1 | 30-34 hours |
| มี | 17.2 | - | 0.1 | 9.6 | 4.9 | 2.7 | - | - | - | - | Available |
| ไม่มี | 436.7 | 5.8 | 14.9 | 66.7 | 187.5 | 159.7 | 2.1 | 2.1 | 2.1 | 2.1 | Not available |
| 35-39 ชั่วโมง | 1,299.4 | 8.6 | 414.3 | 112.7 | 421.1 | 342.4 | 0.3 | 0.3 | 0.3 | 0.3 | 35-39 hours |
| มี | 22.7 | - | 2.0 | 2.3 | 7.5 | 10.9 | - | - | - | - | Available |
| ไม่มี | 1,276.7 | 8.6 | 412.3 | 110.5 | 413.6 | 331.5 | 0.3 | 0.3 | 0.3 | 0.3 | Not available |
| 40-49 ชั่วโมง | 3,499.5 | 57.2 | 262.3 | 954.2 | 1,363.2 | 853.0 | 9.6 | 9.6 | 9.6 | 9.6 | 40-49 hours |
| มี | 23.6 | - | 3.7 | 6.0 | 9.7 | 4.3 | - | - | - | - | Available |
| ไม่มี | 3,475.8 | 57.2 | 258.6 | 948.2 | 1,353.6 | 848.7 | 9.6 | 9.6 | 9.6 | 9.6 | Not available |
| 50 ชั่วโมงขึ้นไป | 3,926.1 | 97.5 | 95.8 | 1,160.8 | 1,692.9 | 855.4 | 23.7 | 23.7 | 23.7 | 23.7 | 50 hours and over |
| มี | 7.8 | - | 0.2 | 1.4 | 2.7 | 3.6 | - | - | - | - | Available |
| ไม่มี | 3,918.2 | 97.5 | 95.6 | 1,159.4 | 1,690.2 | 851.8 | 23.7 | 23.7 | 23.7 | 23.7 | Not available |

ตารางที่ 11 จำนวนผู้มีงานทำ จำนวนตามกลุ่มอายุ จำนวนชั่วโมงทำงานต่อสัปดาห์ การมีเวลาเหลือพอและต้องการทำงานเพิ่มขึ้น และเพศ ภาคตะวันออกเฉียงเหนือ

TABLE 11 EMPLOYED PERSONS BY AGE GROUP, HOURS WORKED PER WEEK, AVAILABILITY FOR ADDITIONAL WORK AND SEX , NORTHEASTERN REGION

ไตรมาสที่ 2/2549 : Quarter 2/2006

หน่วยเป็นพัน : In Thousands

| จำนวนชั่วโมงทำงาน เพศ และ | รวม | | | | | | | HOURS WORKED, SEX AND | | |
|------------------------------|----------|-------|---------|---------|---------|---------|---------|--------------------------|-------|-------------------|
| | Total | 15-19 | 20-24 | 25-29 | 30-34 | 35-39 | 40-49 | | 50-59 | >= 60 |
| การมีเวลาเหลือพอ | 11,235.6 | 537.2 | 1,068.0 | 1,253.1 | 1,403.1 | 1,555.8 | 2,743.2 | 1,792.5 | 882.8 | TOTAL |
| และต้องการทำงานเพิ่มขึ้น | 233.5 | 19.3 | 31.3 | 27.7 | 38.5 | 34.1 | 58.3 | 20.4 | 3.9 | Available |
| | 11,002.1 | 517.9 | 1,036.7 | 1,225.3 | 1,364.7 | 1,521.7 | 2,684.8 | 1,772.1 | 878.9 | Not available |
| มีงานประจำแต่ไม่ได้ทำงาน | 397.1 | 1.1 | 8.1 | 30.7 | 41.1 | 46.0 | 120.8 | 104.8 | 44.5 | With job not work |
| | 47.2 | 1.1 | 0.2 | 2.9 | 7.0 | 11.7 | 13.9 | 8.8 | 1.7 | Available |
| | 349.8 | - | 8.0 | 27.8 | 34.1 | 34.3 | 106.9 | 96.0 | 42.8 | Not available |
| 1-9 ชั่วโมง | 138.8 | 17.0 | 28.1 | 13.3 | 16.1 | 5.9 | 19.3 | 15.6 | 23.6 | 1-9 hours |
| | 38.8 | 5.0 | 8.6 | 5.2 | 9.7 | 3.1 | 6.2 | 1.1 | - | Available |
| | 100.0 | 12.0 | 19.5 | 8.1 | 6.5 | 2.8 | 13.2 | 14.5 | 23.6 | Not available |
| 10-19 ชั่วโมง | 402.8 | 53.2 | 49.4 | 30.0 | 48.4 | 44.1 | 73.5 | 60.4 | 43.8 | 10-19 hours |
| | 34.9 | 6.4 | 5.6 | 4.5 | 7.3 | 3.4 | 6.2 | 1.0 | 0.6 | Available |
| | 367.9 | 46.8 | 43.8 | 25.5 | 41.1 | 40.8 | 67.3 | 59.4 | 43.2 | Not available |
| 20-29 ชั่วโมง | 1,118.2 | 81.0 | 85.0 | 90.9 | 119.6 | 138.2 | 271.0 | 209.5 | 123.1 | 20-29 hours |
| | 41.2 | 1.1 | 5.9 | 5.4 | 6.9 | 5.6 | 13.3 | 3.0 | 0.1 | Available |
| | 1,077.0 | 79.9 | 79.2 | 85.5 | 112.7 | 132.6 | 257.7 | 206.4 | 123.0 | Not available |
| 30-34 ชั่วโมง | 453.9 | 28.7 | 43.8 | 48.6 | 48.8 | 52.9 | 109.6 | 78.4 | 43.1 | 30-34 hours |
| | 17.2 | 2.6 | 0.4 | 1.3 | 2.2 | 4.1 | 5.9 | 0.2 | 0.5 | Available |
| | 436.7 | 26.1 | 43.4 | 47.3 | 46.6 | 48.8 | 103.8 | 78.2 | 42.7 | Not available |
| 35-39 ชั่วโมง | 1,299.4 | 45.9 | 106.5 | 145.6 | 151.7 | 186.8 | 330.0 | 228.7 | 104.2 | 35-39 hours |
| | 22.7 | 0.1 | 7.4 | 3.2 | 0.3 | 0.9 | 7.8 | 3.0 | 0.0 | Available |
| | 1,276.7 | 45.8 | 99.1 | 142.4 | 151.4 | 186.0 | 322.2 | 225.7 | 104.2 | Not available |
| 40-49 ชั่วโมง | 3,499.5 | 163.7 | 346.0 | 417.8 | 471.0 | 476.5 | 830.3 | 542.6 | 251.6 | 40-49 hours |
| | 23.6 | 1.0 | 3.1 | 3.6 | 3.6 | 5.5 | 3.6 | 2.4 | 1.0 | Available |
| | 3,475.8 | 162.8 | 342.9 | 414.3 | 467.4 | 471.0 | 826.7 | 540.2 | 250.6 | Not available |
| 50 ชั่วโมงขึ้นไป | 3,926.1 | 146.7 | 401.2 | 476.3 | 506.4 | 605.5 | 988.6 | 552.5 | 248.9 | 50 hours and over |
| | 7.8 | 2.1 | 0.2 | 1.8 | 1.5 | - | 1.6 | 0.8 | - | Available |
| | 3,918.2 | 144.7 | 401.0 | 474.5 | 504.9 | 605.5 | 987.0 | 551.7 | 248.9 | Not available |

ตารางที่ 11 จำนวนผู้จ้างทำ จำนวนตามกลุ่มอายุ จำนวนชั่วโมงทำงานต่อสัปดาห์ การมีเวลาเหลือพอและต้องการทำงานเพิ่มขึ้น และเพศ ภาคตะวันออกเฉียงเหนือ
TABLE 11 EMPLOYED PERSONS BY AGE GROUP, HOURS WORKED PER WEEK, AVAILABILITY FOR ADDITIONAL WORK AND SEX - NORTHEASTERN REGION

| รวม เพศ และ ความต้องการทำงานเพิ่มขึ้น | กลุ่มอายุ Age Group | | | | | | | | | | HOURS WORKED, SEX AND ADDITIONAL WORK | |
|---|---------------------|-------|-------|-------|-------|---------|---------|-------|-------------------|--|---|--|
| | 15-19 | 20-24 | 25-29 | 30-34 | 35-39 | 40-49 | 50-59 | >= 60 | MALE | | FEMALE | |
| รวม | 333.9 | 635.1 | 725.1 | 758.0 | 826.4 | 1,500.4 | 1,016.2 | 576.5 | | | | |
| เพศ | | | | | | | | | | | | |
| ชาย | 172.2 | 27.8 | 23.3 | 23.4 | 24.5 | 42.4 | 14.1 | 3.8 | Available | | Available | |
| หญิง | 161.7 | 607.3 | 701.7 | 734.6 | 801.9 | 1,458.0 | 1,002.1 | 572.7 | Not available | | Not available | |
| ความต้องการทำงานเพิ่มขึ้น | 241.5 | 4.5 | 16.8 | 19.4 | 27.5 | 68.3 | 65.8 | 38.1 | With job not work | | With job not work | |
| มีงานประจำทำไม่ได้ทำงาน | 39.0 | 0.2 | 2.6 | 6.3 | 9.4 | 11.1 | 6.8 | 1.7 | Available | | Available | |
| 1-9 ชั่วโมง | 202.5 | 4.4 | 14.2 | 13.1 | 18.1 | 57.2 | 59.1 | 36.4 | Not available | | Not available | |
| 10-19 ชั่วโมง | 83.6 | 24.2 | 7.2 | 7.8 | 3.5 | 8.5 | 5.5 | 15.5 | 1-9 hours | | 1-9 hours | |
| 20-29 ชั่วโมง | 23.8 | 8.6 | 1.8 | 3.5 | 1.6 | 4.3 | 1.0 | - | Available | | Available | |
| 30-34 ชั่วโมง | 59.8 | 15.6 | 5.4 | 4.3 | 1.9 | 4.0 | 4.5 | 15.5 | Not available | | Not available | |
| 35-39 ชั่วโมง | 209.0 | 33.4 | 19.7 | 23.0 | 26.8 | 29.6 | 25.4 | 22.6 | 10-19 hours | | 10-19 hours | |
| 40-49 ชั่วโมง | 26.3 | 5.6 | 4.4 | 4.0 | 1.8 | 3.5 | - | 0.6 | Available | | Available | |
| 50 ชั่วโมงขึ้นไป | 182.7 | 27.8 | 15.3 | 19.0 | 25.0 | 26.1 | 25.4 | 22.0 | Not available | | Not available | |
| ไม่มี | 567.7 | 50.7 | 59.1 | 47.8 | 60.0 | 112.8 | 108.9 | 73.4 | 20-29 hours | | 20-29 hours | |
| มี | 30.5 | 5.9 | 5.2 | 5.4 | 3.6 | 9.0 | 1.5 | - | Available | | Available | |
| ไม่มี | 537.2 | 49.0 | 42.6 | 53.7 | 56.4 | 103.9 | 107.5 | 73.4 | Not available | | Not available | |
| 30-34 ชั่วโมง | 248.6 | 20.1 | 24.2 | 25.3 | 22.7 | 56.5 | 41.6 | 26.9 | 30-34 hours | | 30-34 hours | |
| 35-39 ชั่วโมง | 13.3 | 0.4 | 1.0 | 1.2 | 2.8 | 4.8 | 0.2 | 0.5 | Available | | Available | |
| 40-49 ชั่วโมง | 235.3 | 17.6 | 30.5 | 24.1 | 19.9 | 51.7 | 41.4 | 26.4 | Not available | | Not available | |
| 50 ชั่วโมงขึ้นไป | 648.9 | 48.6 | 56.1 | 75.0 | 85.6 | 172.5 | 120.7 | 67.9 | 35-39 hours | | 35-39 hours | |
| ไม่มี | 15.8 | 0.1 | 3.1 | 0.9 | 0.9 | 5.4 | 1.5 | - | Available | | Available | |
| มี | 633.1 | 43.6 | 53.1 | 74.9 | 84.7 | 167.1 | 119.2 | 67.9 | Not available | | Not available | |
| ไม่มี | 1,961.3 | 213.7 | 240.2 | 253.1 | 247.3 | 434.3 | 300.3 | 162.1 | 40-49 hours | | 40-49 hours | |
| มี | 18.4 | 2.2 | 3.5 | 2.1 | 4.5 | 2.7 | 2.4 | - | Available | | Available | |
| ไม่มี | 1,942.9 | 211.6 | 236.7 | 251.0 | 242.8 | 431.6 | 297.9 | 161.1 | Not available | | Not available | |
| มี | 2,410.9 | 231.6 | 305.8 | 295.4 | 353.0 | 617.8 | 348.0 | 170.0 | 50 hours and over | | 50 hours and over | |
| ไม่มี | 5.0 | - | 1.8 | 0.8 | - | 1.6 | 0.8 | - | Available | | Available | |
| ไม่มี | 2,405.9 | 231.6 | 304.0 | 294.6 | 353.0 | 616.3 | 347.2 | 170.0 | Not available | | Not available | |
| หญิง | 4,864.1 | 432.9 | 528.0 | 645.1 | 729.5 | 1,242.8 | 776.3 | 306.3 | | | | |
| มี | 61.3 | 3.5 | 4.4 | 15.1 | 9.6 | 16.0 | 6.3 | 0.1 | Available | | Available | |
| ไม่มี | 4,802.8 | 429.4 | 523.6 | 630.0 | 719.8 | 1,226.8 | 770.0 | 306.1 | Not available | | Not available | |
| มีงานประจำทำไม่ได้ทำงาน | 155.5 | 3.6 | 13.8 | 21.7 | 18.5 | 52.5 | 39.0 | 6.4 | With job not work | | With job not work | |
| 1-9 ชั่วโมง | 8.2 | - | 0.3 | 0.8 | 2.3 | 2.8 | 2.1 | - | Available | | Available | |
| 10-19 ชั่วโมง | 147.3 | 3.6 | 13.5 | 21.0 | 16.2 | 49.7 | 36.9 | 6.4 | Not available | | Not available | |
| 20-29 ชั่วโมง | 55.2 | 3.9 | 6.1 | 8.3 | 6.2 | 10.8 | 10.1 | 8.1 | 1-9 hours | | 1-9 hours | |
| 30-34 ชั่วโมง | 14.9 | - | 3.4 | 6.2 | 1.5 | 1.7 | 0.1 | - | Available | | Available | |
| 40-49 ชั่วโมง | 40.3 | 3.9 | 2.7 | 2.2 | 0.8 | 9.1 | 10.0 | 8.1 | Not available | | Not available | |
| 50 ชั่วโมงขึ้นไป | 193.7 | 16.1 | 10.3 | 25.4 | 17.3 | 43.8 | 35.1 | 21.2 | 10-19 hours | | 10-19 hours | |
| ไม่มี | 8.6 | - | 0.1 | 3.3 | 1.6 | 2.6 | 1.0 | - | Available | | Available | |
| มี | 185.2 | 16.1 | 10.2 | 22.1 | 15.7 | 41.2 | 34.1 | 21.2 | Not available | | Not available | |
| ไม่มี | 550.5 | 30.1 | 43.1 | 60.5 | 78.2 | 158.2 | 100.5 | 49.7 | 20-29 hours | | 20-29 hours | |
| มี | 10.8 | - | 0.2 | 1.5 | 2.0 | 4.3 | 1.6 | 0.1 | Available | | Available | |
| ไม่มี | 539.8 | 30.1 | 42.9 | 59.0 | 76.2 | 153.8 | 99.0 | 49.6 | Not available | | Not available | |
| มี | 205.3 | 19.6 | 17.1 | 23.6 | 30.2 | 53.1 | 36.9 | 16.3 | 30-34 hours | | 30-34 hours | |
| ไม่มี | 3.9 | 0.2 | 0.3 | 1.1 | 1.3 | 1.1 | - | - | Available | | Available | |
| มี | 201.4 | 19.6 | 16.8 | 22.5 | 28.9 | 52.0 | 36.9 | 16.3 | Not available | | Not available | |
| ไม่มี | 650.5 | 57.9 | 89.4 | 76.8 | 101.3 | 157.6 | 108.0 | 36.3 | 35-39 hours | | 35-39 hours | |
| มี | 6.9 | 2.4 | 0.1 | 0.2 | 0.0 | 2.5 | 1.5 | 0.0 | Available | | Available | |
| ไม่มี | 643.6 | 55.5 | 89.3 | 76.5 | 101.2 | 155.1 | 106.5 | 36.2 | Not available | | Not available | |
| มี | 1,538.2 | 132.2 | 177.6 | 217.9 | 229.1 | 396.0 | 242.3 | 89.5 | 40-49 hours | | 40-49 hours | |
| ไม่มี | 5.3 | 0.9 | 0.1 | 1.5 | 0.9 | 0.9 | - | - | Available | | Available | |
| มี | 1,532.9 | 131.3 | 177.6 | 216.4 | 228.2 | 395.1 | 242.3 | 89.5 | Not available | | Not available | |
| ไม่มี | 1,515.2 | 169.6 | 170.6 | 211.0 | 252.5 | 370.7 | 204.5 | 78.9 | 50 hours and over | | 50 hours and over | |
| มี | 2.9 | 0.2 | - | 0.6 | - | - | - | - | Available | | Available | |
| ไม่มี | 1,512.4 | 169.4 | 170.6 | 210.4 | 252.5 | 370.7 | 204.5 | 78.9 | Not available | | Not available | |

ไตรมาสที่ 2/2549 - Quarter 2/2006

หน่วยเป็นพัน : in Thousands

ตารางที่ 12 จำนวนผู้ว่างงาน ที่หางานทำ จำนวนตามระยะเวลาที่หางานทำ ระดับการศึกษาที่สำเร็จ และเพศ ภาคตะวันออกเฉียงเหนือ

TABLE 12 UNEMPLOYED PERSONS, SEEKING JOB BY DURATION OF SEEKING JOB, LEVEL OF EDUCATIONAL ATTAINMENT AND SEX, NORTHEASTERN REGION

ไตรมาสที่ 2/2549 : Quarter 2/2006

หน่วยเป็นพัน : In Thousands

| ระดับการศึกษาที่สำเร็จ | รวม | | | | | | | | | | LEVEL OF EDUCATIONAL ATTAINMENT | | | | | |
|------------------------|--------------------|---------------|---------------|---------------|----------------|------------|---------|--------|--------|--------|---------------------------------|--------|------------------------|--------|--------|----------------------------|
| | ระยะเวลาที่หางานทำ | | | | | | | | | | Duration of seeking job | | EDUCATIONAL ATTAINMENT | | | |
| Total | < 1 เดือน | 1 - 2.9 เดือน | 3 - 5.9 เดือน | 6 - 8.9 เดือน | 9 - 11.9 เดือน | >=12 เดือน | ไม่ทราบ | Months | Months | Months | Months | Months | Unknown | Months | Months | TOTAL |
| ยอดรวม | 30,274 | 19,090 | 6,579 | 2,809 | 1,239 | - | 557 | - | - | - | - | - | - | - | - | - |
| ไม่มีการศึกษา | - | - | - | - | - | - | - | - | - | - | - | - | - | - | - | No education |
| ต่ำกว่าประถมศึกษา | 543 | 98 | 445 | - | - | - | - | - | - | - | - | - | - | - | - | Less than Elementary |
| ประถมศึกษา | 9,771 | 6,876 | 812 | 2,083 | - | - | - | - | - | - | - | - | - | - | - | Elementary |
| มัธยมศึกษาตอนต้น | 7,199 | 4,637 | 2,004 | 558 | - | - | - | - | - | - | - | - | - | - | - | Lower Secondary |
| มัธยมศึกษาตอนปลาย | 1,067 | 75 | 948 | - | - | - | 44 | - | - | - | - | - | - | - | - | Upper Secondary Level |
| สายสามัญ | 39 | - | 39 | - | - | - | - | - | - | - | - | - | - | - | - | General/Academic |
| สายอาชีพศึกษา | 1,028 | 75 | 909 | - | - | - | 44 | - | - | - | - | - | - | - | - | Vocational |
| สายวิชาการศึกษา | - | - | - | - | - | - | - | - | - | - | - | - | - | - | - | Teacher Training |
| อุดมศึกษา | 11,695 | 7,405 | 2,369 | 169 | 1,239 | - | 513 | - | - | - | - | - | - | - | - | Higher Level |
| สายวิชาการ | 7,206 | 5,932 | 762 | 45 | - | - | 467 | - | - | - | - | - | - | - | - | Academic |
| สายวิชาชีพ | 3,302 | 332 | 1,607 | 124 | 1,239 | - | - | - | - | - | - | - | - | - | - | Higher Technical Education |
| สายวิชาการศึกษา | 1,187 | 1,141 | - | - | - | - | 46 | - | - | - | - | - | - | - | - | Teacher Training |
| 1/ อื่นๆ | - | - | - | - | - | - | - | - | - | - | - | - | - | - | - | Others 1/ |
| ไม่ทราบ | - | - | - | - | - | - | - | - | - | - | - | - | - | - | - | Unknown |

1/ รวมอาชีพระยะสั้น 1/ Including Short Course Vocational

ตารางที่ 12 จำนวนผู้ว่างงาน ที่หางานทำ จำแนกตามระยะเวลาที่หางานทำ ระดับการศึกษาที่สำเร็จ และเพศ ภาคตะวันออกเฉียงเหนือ

TABLE 12 UNEMPLOYED PERSONS, SEEKING JOB BY DURATION OF SEEKING JOB, LEVEL OF EDUCATIONAL ATTAINMENT AND SEX, NORTHEASTERN REGION

ไตรมาสที่ 2/2549 : Quarter 2/2006

หน่วยเป็นพัน : In Thousands

| ระดับการศึกษาที่สำเร็จ | รวม | ระยะเวลาที่หางานทำ | | | | | | Duration of seeking job | | | LEVEL OF EDUCATIONAL ATTAINMENT | | | |
|--------------------------|--------|--------------------|--------|---------------|--------|---------------|--------|-------------------------|--------|----------------|---------------------------------|------------|----------------------------|--|
| | | < 1 เดือน | | 1 - 2.9 เดือน | | 3 - 5.9 เดือน | | 6 - 8.9 เดือน | | 9 - 11.9 เดือน | | >=12 เดือน | | |
| | | Month | Months | Months | Months | Months | Months | Months | Months | Months | | Months | Unknown | |
| ชาย | 18,148 | 11,142 | 4,667 | 2,295 | - | - | 44 | - | - | - | - | - | MALE | |
| ไม่มีการศึกษา | - | - | - | - | - | - | - | - | - | - | - | - | No education | |
| ต่ำกว่าประถมศึกษา | 324 | 98 | 226 | - | - | - | - | - | - | - | - | - | Less than Elementary | |
| ประถมศึกษา | 7,722 | 5,395 | 244 | 2,083 | - | - | - | - | - | - | - | - | Elementary | |
| มัธยมศึกษาตอนต้น | 3,164 | 1,257 | 1,740 | 167 | - | - | - | - | - | - | - | - | Lower Secondary | |
| มัธยมศึกษาตอนปลาย | 1,067 | 75 | 948 | - | - | - | 44 | - | - | - | - | - | Upper Secondary Level | |
| สายสามัญ | 39 | - | 39 | - | - | - | - | - | - | - | - | - | General/Academic | |
| สายอาชีพศึกษา | 1,028 | 75 | 909 | - | - | - | 44 | - | - | - | - | - | Vocational | |
| สายวิชาการศึกษา | - | - | - | - | - | - | - | - | - | - | - | - | Teacher Training | |
| อุดมศึกษา | 5,870 | 4,316 | 1,509 | 45 | - | - | - | - | - | - | - | - | Higher Level | |
| สายวิชาการ | 4,361 | 4,316 | - | 45 | - | - | - | - | - | - | - | - | Academic | |
| สายวิชาชีพ | 1,509 | - | 1,509 | - | - | - | - | - | - | - | - | - | Higher Technical Education | |
| สายวิชาการศึกษา | - | - | - | - | - | - | - | - | - | - | - | - | Teacher Training | |
| อื่นๆ 1/ | - | - | - | - | - | - | - | - | - | - | - | - | Others 1/ | |
| ไม่ทราบ | - | - | - | - | - | - | - | - | - | - | - | - | Unknown | |
| หญิง | 12,128 | 7,949 | 1,912 | 515 | 1,239 | - | 513 | - | - | - | - | - | FEMALE | |
| ไม่มีการศึกษา | - | - | - | - | - | - | - | - | - | - | - | - | No education | |
| ต่ำกว่าประถมศึกษา | 219 | - | 219 | - | - | - | - | - | - | - | - | - | Less than Elementary | |
| ประถมศึกษา | 2,050 | 1,481 | 569 | - | - | - | - | - | - | - | - | - | Elementary | |
| มัธยมศึกษาตอนต้น | 4,034 | 3,379 | 264 | 391 | - | - | - | - | - | - | - | - | Lower Secondary | |
| มัธยมศึกษาตอนปลาย | - | - | - | - | - | - | - | - | - | - | - | - | Upper Secondary Level | |
| สายสามัญ | - | - | - | - | - | - | - | - | - | - | - | - | General/Academic | |
| สายอาชีพศึกษา | - | - | - | - | - | - | - | - | - | - | - | - | Vocational | |
| สายวิชาการศึกษา | - | - | - | - | - | - | - | - | - | - | - | - | Teacher Training | |
| อุดมศึกษา | 5,825 | 3,089 | 860 | 124 | 1,239 | - | 513 | - | - | - | - | - | Higher Level | |
| สายวิชาการ | 2,845 | 1,616 | 762 | - | - | - | 467 | - | - | - | - | - | Academic | |
| สายวิชาชีพ | 1,793 | 332 | 98 | 124 | 1,239 | - | - | - | - | - | - | - | Higher Technical Education | |
| สายวิชาการศึกษา | 1,187 | 1,141 | - | - | - | - | 46 | - | - | - | - | - | Teacher Training | |
| อื่นๆ 1/ | - | - | - | - | - | - | - | - | - | - | - | - | Others 1/ | |
| ไม่ทราบ | - | - | - | - | - | - | - | - | - | - | - | - | Unknown | |

1/ รวมอาชีพระยะสั้น 1/ Including Short Course Vocational

ตารางที่ 13 จำนวนผู้ว่างงาน ที่เคยทำงานมาก่อน จำแนกตามอาชีพที่ทำงานครั้งสุดท้าย อุตสาหกรรมที่ทำงานครั้งสุดท้าย และเพศ ภาคตะวันออกเฉียงเหนือ

TABLE 13 UNEMPLOYED PERSONS, EVER WORKED BY LAST OCCUPATION, LAST INDUSTRY AND SEX - NORTHEASTERN REGION

ไตรมาสที่ 2/2549 : Quarter 2/2006

หน่วยเป็นพัน : In Thousands

| อาชีพที่ทำงานครั้งสุดท้าย | อุตสาหกรรมที่ทำงานครั้งสุดท้าย | | | | | | | | | | LAST OCCUPATION | | | | | |
|---|--------------------------------|-----------|--------------------|--------------------|---------------------------------|--------------|--------------------------|----------------------|-----------|----------------------|--------------------------|----------------------|-----------|----------------------|--|---|
| | รวม | เกษตรกรรม | การประมง | เหมืองแร่เหมืองหิน | เหมืองแร่เหมืองหิน | การผลิต | ไฟฟ้า ก๊าซ และประปา | การก่อสร้าง | การขายส่ง | โรงแรม | | การขนส่ง | | | | |
| Total | Agriculture | Fishing | Mining & Quarrying | Manufacturing | Electricity, Gas & Water supply | Construction | Wholesale & Retail trade | Hotels & Restaurants | Transport | Hotels & Restaurants | Wholesale & Retail trade | Hotels & Restaurants | Transport | Hotels & Restaurants | Transport | |
| ยอดรวม | 136,048 | 47,534 | - | 103 | 21,553 | 559 | 26,231 | 23,481 | 5,043 | 1,629 | 23,481 | 5,043 | 1,629 | 5,043 | 1,629 | TOTAL |
| 1. ผู้ปฏิบัติงานขายข้าวสารกระตือรือร้นและผู้จัดการ | 2,318 | - | - | - | 120 | - | - | 193 | - | - | - | - | - | - | - | 1. Legislators, senior officials and managers |
| 2. ผู้ประกอบวิชาชีพด้านต่างๆ | 1,218 | - | - | - | - | - | - | - | - | - | - | - | - | - | - | 2. Professionals |
| 3. ผู้ประกอบวิชาชีพด้านเทคนิคสาขาต่างๆ และอาชีพที่เกี่ยวข้อง | 2,048 | - | - | - | 1,459 | - | - | - | - | - | - | - | - | - | 103 | 3. Technicians and associate professionals |
| 4. เสมียน | 10,293 | 890 | - | 103 | 1,143 | - | - | 6,772 | 417 | 51 | 6,772 | 417 | 51 | 51 | 4. Clerks | |
| 5. พนักงานบริการและพนักงานในร้านค้าและตลาด | 14,410 | - | - | - | - | - | - | 9,466 | 4,417 | 30 | 9,466 | 4,417 | 30 | 30 | 5. Service workers and shop and market sales workers | |
| 6. ผู้ปฏิบัติงานที่มีฝีมือในด้านการเกษตรและภาคประมง | 31,341 | 31,341 | - | - | - | - | - | - | - | - | - | - | - | - | - | 6. Skilled agricultural and fishery workers |
| 7. ผู้ปฏิบัติงานด้านความงามตามฤดูกาลมีมือและธุรกิจการค้าที่เกี่ยวข้อง | 22,200 | - | - | - | 6,610 | 559 | 12,394 | 2,265 | 210 | - | 2,265 | 210 | - | - | - | 7. Craft and related trades workers |
| 8. ผู้ปฏิบัติการโรงงานและเครื่องจักรและผู้ปฏิบัติงานด้านกลไกประกอบ | 13,073 | - | - | - | 9,235 | - | 274 | 1,942 | - | 1,445 | 1,942 | - | 1,445 | - | - | 8. Plant and machine operators and assemblers |
| 9. อาชีพพื้นฐานต่างๆ ในด้านการขายและกาให้บริการ | 39,149 | 15,304 | - | - | 2,986 | - | 13,563 | 2,843 | - | - | 2,843 | - | - | - | - | 9. Elementary occupations |
| 10. คนงานซึ่งไม่ได้จำแนกไว้ในหมวดอื่น | - | - | - | - | - | - | - | - | - | - | - | - | - | - | - | 10. Workers not classifiable by occupation |

ตารางที่ 13 จำนวนผู้จ้างงาน ที่เคยทำงานมาก่อน จำแนกตามอาชีพที่ทำงานครั้งสุดท้าย อุตสาหกรรมที่ทำงานครั้งสุดท้าย และเพศ ภาคตะวันออกเฉียงเหนือ (ต่อ)

TABLE 13 UNEMPLOYED PERSONS, EVER WORKED BY LAST OCCUPATION, LAST INDUSTRY AND SEX , NORTHEASTERN REGION (Contd.)

ไตรมาสที่ 2/2549 : Quarter-2/2006

หน่วยเป็นพัน : In Thousands

| อาชีพที่ทำงานครั้งสุดท้าย | อุตสาหกรรมที่ทำงานครั้งสุดท้าย (ต่อ) Last Industry (Contd.) | | | | | | | | | | LAST OCCUPATION |
|---|---|--|--|-----------------------|--|---|---|---|---------|---|---|
| | สื่อกลางทางการเงิน Financial intermediation | อสังหาริมทรัพย์ และการให้เช่า Real estate & Renting | บริหารราชการ และป้องกันประเทศ Public adminis- tration & Defence | การศึกษา Education | ด้านสุขภาพและ สังคมสงเคราะห์ Health & Social work | บริการ ชุมชน สังคม & Social with employed persons | ธุรกิจส่วนตัว เรือนส่วนบุคคล Private households | องค์กร ระหว่างประเทศ Extra-territorial organizations | ไม่ทราบ | | |
| ยอดรวม | 197 | 815 | 1,289 | 937 | 247 | 2,054 | 4,376 | - | - | - | TOTAL |
| 1. ผู้บัญญัติกฎหมาย ข้าราชการระดับอาวุโส และผู้จัดการ | - | - | - | - | - | 2,005 | - | - | - | - | 1. Legislators, senior officials and managers |
| 2. ผู้ประกอบวิชาชีพด้านต่างๆ | - | - | 281 | 937 | - | - | - | - | - | - | 2. Professionals |
| 3. ผู้ประกอบวิชาชีพด้านเทคนิคสาขาต่างๆ และอาชีพที่เกี่ยวข้อง | 197 | 289 | - | - | - | - | - | - | - | - | 3. Technicians and associate professionals |
| 4. เสมียน | - | - | 670 | - | 247 | - | - | - | - | - | 4. Clerks |
| 5. พนักงานบริการและพนักงานในร้านค้า และตลาด | - | 381 | - | - | - | 49 | 67 | - | - | - | 5. Service workers and shop and market sales workers |
| 6. ผู้ปฏิบัติงานที่มีฝีมือในด้านเกษตร และการประมง | - | - | - | - | - | - | - | - | - | - | 6. Skilled agricultural and fishery workers |
| 7. ผู้ปฏิบัติงานด้านคมนาคมทางที่มีฝีมือ และธุรกิจการค้าที่เกี่ยวข้อง | - | - | 162 | - | - | - | - | - | - | - | 7. Craft and related trades workers |
| 8. ผู้ปฏิบัติการโรงงานและเครื่องจักร และผู้ปฏิบัติงานด้านการประกอบ | - | - | 177 | - | - | - | - | - | - | - | 8. Plant and machine operators and assemblers |
| 9. อาชีพขั้นพื้นฐานต่างๆ ในด้านการขาย และการให้บริการ | - | 144 | - | - | - | - | 4,309 | - | - | - | 9. Elementary occupations |
| 10. คนงานซึ่งไม่ได้จำแนกไว้ในหมวดอื่น | - | - | - | - | - | - | - | - | - | - | 10. Workers not classifiable by occupation |

ตารางที่ 13 จำนวนผู้ว่างงาน ที่เคยทำงานมาก่อน จำแนกตามอาชีพที่ทำงานครั้งสุดท้าย อุตสาหกรรมที่ทำงานครั้งสุดท้าย และเพศ ภาคตะวันออกเฉียงเหนือ
TABLE 13 UNEMPLOYED PERSONS, EVER WORKED BY LAST OCCUPATION, LAST INDUSTRY AND SEX, NORTHEASTERN REGION

หน่วยเป็นพัน : in Thousands

| อาชีพที่ทำงานครั้งสุดท้าย | อุตสาหกรรมที่ทำงานครั้งสุดท้าย | | | | | | | | | | รวม | LAST OCCUPATION | |
|---|--------------------------------|----------|--------------------|---------------|---------------------------------|--------------|--------------------------|----------------------|---------------------------|----------|--|--|--|
| | เกษตรกรรม | การประมง | เหมืองแร่ | การผลิต | ไฟฟ้า ก๊าซ และประปา | การก่อสร้าง | การขายส่ง | การขายปลีก | โรงแรม และภัตตาคาร | การขนส่ง | | | |
| | Agriculture | Fishing | Mining & Quarrying | Manufacturing | Electricity, Gas & Water supply | Construction | Wholesale & Retail trade | Hotels & Restaurants | Transport & Communication | | | | |
| ชาย | | | | | | | | | | | | | |
| 1. ผู้ปฏิบัติงานขาย ราชการระดับอาวุโสและผู้จัดการ | 25,533 | - | - | 12,235 | 559 | 21,797 | 10,362 | 3,455 | 1,629 | 1,629 | MALE | 1. Legislators, senior officials and managers | |
| 2. ผู้ประกอบวิชาชีพด้านต่างๆ | 2,318 | - | - | 120 | - | - | 193 | - | - | - | - | 2. Professionals | |
| 3. ผู้ประกอบวิชาชีพด้านเทคนิคสาขาต่างๆ และอาชีพที่เกี่ยวข้อง | - | - | - | - | - | - | - | - | - | - | 103 | 3. Technicians and associate professionals | |
| 4. เสมียน | 1,185 | - | - | 167 | - | - | 297 | - | 51 | 51 | 4. Clerks | 4. Clerks | |
| 5. พนักงานบริการและพนักงานในร้านค้าและตลาด | 6,637 | - | - | - | - | - | 2,981 | 3,245 | 30 | 30 | 5. Service workers and shop and market sales workers | 5. Service workers and shop and market sales workers | |
| 6. ผู้ปฏิบัติงานที่มีชื่อในด้านการเกษตรและกบฏบง | 17,241 | - | - | - | - | - | - | - | - | - | 6. Skilled agricultural and fishery workers | 6. Skilled agricultural and fishery workers | |
| 7. ผู้ปฏิบัติงานด้านคมนาคมทางจมีชื่อและบุคลากรที่เกี่ยวข้อง | 17,754 | - | - | 3,087 | 559 | 11,471 | 2,265 | 210 | - | - | 7. Craft and related trades workers | 7. Craft and related trades workers | |
| 8. ผู้ปฏิบัติงานด้านเครื่องจักรและปฏิบัติงานด้านประกอบและประกอบ | 8,341 | - | - | 4,503 | - | 274 | 1,942 | - | 1,445 | 1,445 | 8. Plant and machine operators and assemblers | 8. Plant and machine operators and assemblers | |
| 9. อาชีพพื้นฐานต่างๆ ในด้านการขายและการให้บริการ | 24,159 | - | - | 2,986 | - | 10,052 | 2,684 | - | - | - | 9. Elementary occupations | 9. Elementary occupations | |
| 10. คนงานซึ่งได้จำแนกไว้ในหมวดอื่น | - | - | - | - | - | - | - | - | - | - | - | 10. Workers not classifiable by occupation | |
| หญิง | | | | | | | | | | | | | |
| 1. ผู้ปฏิบัติงานขาย ราชการระดับอาวุโสและผู้จัดการ | 22,001 | - | 103 | 9,318 | - | 4,434 | 13,120 | 1,968 | - | - | - | 1. Legislators, senior officials and managers | |
| 2. ผู้ประกอบวิชาชีพด้านต่างๆ | 1,218 | - | - | - | - | - | - | - | - | - | - | 2. Professionals | |
| 3. ผู้ประกอบวิชาชีพด้านเทคนิคสาขาต่างๆ และอาชีพที่เกี่ยวข้อง | 284 | - | - | 87 | - | - | - | - | - | - | - | 3. Technicians and associate professionals | |
| 4. เสมียน | 9,108 | 890 | 103 | 976 | - | - | 6,475 | 417 | - | - | - | 4. Clerks | |
| 5. พนักงานบริการและพนักงานในร้านค้าและตลาด | 7,772 | - | - | - | - | - | 6,485 | 1,171 | - | - | - | 5. Service workers and shop and market sales workers | |
| 6. ผู้ปฏิบัติงานที่มีชื่อในด้านการเกษตรและกบฏบง | 14,100 | - | - | - | - | - | - | - | - | - | - | 6. Skilled agricultural and fishery workers | |
| 7. ผู้ปฏิบัติงานด้านคมนาคมทางจมีชื่อและบุคลากรที่เกี่ยวข้อง | 4,447 | - | - | 3,523 | - | 924 | - | - | - | - | - | 7. Craft and related trades workers | |
| 8. ผู้ปฏิบัติงานด้านเครื่องจักรและประกอบและประกอบ | 4,732 | - | - | 4,732 | - | - | - | - | - | - | - | 8. Plant and machine operators and assemblers | |
| 9. อาชีพพื้นฐานต่างๆ ในด้านการขายและการให้บริการ | 14,990 | 7,011 | - | - | - | 3,511 | 159 | - | - | - | - | 9. Elementary occupations | |
| 10. คนงานซึ่งได้จำแนกไว้ในหมวดอื่น | - | - | - | - | - | - | - | - | - | - | - | 10. Workers not classifiable by occupation | |

ตารางที่ 13 จำนวนผู้จ้างงาน ที่เคยทำงานก่อน จำแนกตามอาชีพที่ครั้งสุดท้าย อุตสาหกรรมที่ครั้งสุดท้ายจ้างงานตาม เพศ ภาคตะวันออกเฉียงเหนือ (ต่อ)

TABLE 13 UNEMPLOYED PERSONS, EVER WORKED BY LAST OCCUPATION, LAST INDUSTRY SEX - NORTHEASTERN REGION (Contd.)

หน่วยเป็นพัน: In Thousands

| อาชีพที่ครั้งสุดท้าย | อุตสาหกรรมที่ครั้งสุดท้ายจ้างงาน (ต่อ) Last Industry (Contd.) | | | | | | | | | | LAST OCCUPATION |
|--|---|---|--|-----------------------|---|---|--|--|--------------------|-------------|--|
| | สื่อกลางทางการเงิน Financial Intermediation | อสังหาริมทรัพย์ และเช่า Real estate & Renting | บริหารราชการ และท้องถิ่น Public administration & Defence | การศึกษา Education | ด้านสุขภาพและ สังคมสงเคราะห์ & Social work & Health | ชุมชน สังคม Other community & Social | ธุรกิจไม่ครัวเรือน Private households | องค์กร ระหว่างประเทศ Extra-territorial organizations | ไม่ทราบ Unknown | ชาย MALE | |
| 1. ผู้ปฏิบัติงานนอก ข้าราชการระดับอาวุโสและผู้จัดการ | - | 815 | 1,008 | - | - | 2,005 | - | - | - | - | 1. Legislators, senior officials and managers |
| 2. ผู้ประกอบวิชาชีพด้านต่างๆ | - | - | - | - | - | - | - | - | - | - | 2. Professionals |
| 3. ผู้ประกอบวิชาชีพด้านเทคนิคสาขาต่างๆ และอาชีพที่เกี่ยวข้อง | - | 289 | - | - | - | - | - | - | - | - | 3. Technicians and associate professionals |
| 4. เสมียน | - | - | 670 | - | - | - | - | - | - | - | 4. Clerks |
| 5. พนักงานบริการและพนักงานในร้านค้าและตลาด | - | 381 | - | - | - | - | - | - | - | - | 5. Service workers and shop and market sales workers |
| 6. ผู้ปฏิบัติงานที่มีฝีมือในด้านเกษตรกรรมและภาคประมง | - | - | - | - | - | - | - | - | - | - | 6. Skilled agricultural and fishery workers |
| 7. ผู้ปฏิบัติงานด้านความงามทางที่มีชื่อเสียงและธุรกิจการค้าที่เกี่ยวข้อง | - | - | 162 | - | - | - | - | - | - | - | 7. Craft and related trades workers |
| 8. ผู้ปฏิบัติงานโรงงานและเครื่องจักรและผู้ปฏิบัติงานด้านการประกอบ | - | - | 177 | - | - | - | - | - | - | - | 8. Plant and machine operators and assemblers |
| 9. อาชีพขั้นพื้นฐานต่างๆ ในด้านการขายและการให้บริการ | - | 144 | - | - | - | - | - | - | - | - | 9. Elementary occupations |
| 10. คนงานซึ่งมิได้จำแนกไว้ในหมวดอื่น | - | - | - | - | - | - | - | - | - | - | 10. Workers not classifiable by occupation |
| หญิง | 187 | - | 281 | 937 | 247 | 48 | 4,376 | - | - | - | FEMALE |
| 1. ผู้ปฏิบัติงานนอก ข้าราชการระดับอาวุโสและผู้จัดการ | - | - | - | - | - | - | - | - | - | - | 1. Legislators, senior officials and managers |
| 2. ผู้ประกอบวิชาชีพด้านต่างๆ | - | - | 281 | 937 | - | - | - | - | - | - | 2. Professionals |
| 3. ผู้ประกอบวิชาชีพด้านเทคนิคสาขาต่างๆ และอาชีพที่เกี่ยวข้อง | 187 | - | - | - | - | - | - | - | - | - | 3. Technicians and associate professionals |
| 4. เสมียน | - | - | - | - | 247 | - | - | - | - | - | 4. Clerks |
| 5. พนักงานบริการและพนักงานในร้านค้าและตลาด | - | - | - | - | - | 49 | 67 | - | - | - | 5. Service workers and shop and market sales workers |
| 6. ผู้ปฏิบัติงานที่มีฝีมือในด้านเกษตรกรรมและภาคประมง | - | - | - | - | - | - | - | - | - | - | 6. Skilled agricultural and fishery workers |
| 7. ผู้ปฏิบัติงานด้านความงามทางที่มีชื่อเสียงและธุรกิจการค้าที่เกี่ยวข้อง | - | - | - | - | - | - | - | - | - | - | 7. Craft and related trades workers |
| 8. ผู้ปฏิบัติงานโรงงานและเครื่องจักรและผู้ปฏิบัติงานด้านการประกอบ | - | - | - | - | - | - | - | - | - | - | 8. Plant and machine operators and assemblers |
| 9. อาชีพขั้นพื้นฐานต่างๆ ในด้านการขายและการให้บริการ | - | - | - | - | - | - | 4,309 | - | - | - | 9. Elementary occupations |
| 10. คนงานซึ่งมิได้จำแนกไว้ในหมวดอื่น | - | - | - | - | - | - | - | - | - | - | 10. Workers not classifiable by occupation |

ตารางที่ 15 จำนวนลูกจ้างเอกชน จำนวนค่าจ้างเฉลี่ย ผลประโยชน์ที่ได้รับ อุตสาหกรรม และเพศ ภาคตะวันออกเฉียงเหนือ
TABLE 15 PRIVATE EMPLOYEE BY AVERAGE WAGE, FRINGE BENEFIT, INDUSTRY AND SEX , NORTHEASTERN REGION

| อุตสาหกรรม Industry | จำนวนลูกจ้าง Private Employee | | | | | | | | | | ลูกจ้างเอกชนที่ได้รับผลประโยชน์ (Private Employee Receive Fringe Benefit) | | | | | | | | | | INDUSTRY |
|--|----------------------------------|------------------|----------------|------|-------------------------|-------|---------------------------|------|---------------|--|---|--|------------------------------|--|-----------------|--|--|--|--|--|----------|
| | ค่าจ้างเฉลี่ย Average Wage | | โบนัส Bonus | | ค่าล่วงเวลา Overtime | | เงินอื่นๆ Other Income | | อาหาร Food | | เครื่องแต่งกาย Clothes | | ได้รับเป็นสิ่งของ In Kind | | อื่นๆ Others | | | | | | |
| | Total | Private Employee | | | | | | | | | | | Housing | | | | | | | | |
| ชาย | 1,604.5 | 4,252.6 | 37.9 | 74.8 | 73.2 | 177.8 | 23.1 | 46.3 | 24.8 | MALE | | | | | | | | | | | |
| 1. เกษตรกรรม การทำสัตว์ และการป่าไม้ | 310.9 | 2,741.6 | - | 1.4 | 7.5 | 45.9 | - | 6.2 | 8.1 | 1. Agriculture, hunting and forestry | | | | | | | | | | | |
| 2. การประมง | 1.0 | 6,117.7 | - | 0.8 | - | 0.9 | - | 0.9 | - | 2. Fishing | | | | | | | | | | | |
| 3. การทำเหมืองแร่และหิน | 11.0 | 5,305.3 | 0.3 | 2.0 | - | - | - | - | - | 3. Mining and quarrying | | | | | | | | | | | |
| 4. การผลิต | 276.9 | 4,840.9 | 19.0 | 42.7 | 19.1 | 13.0 | 10.0 | 5.1 | 8.9 | 4. Manufacturing | | | | | | | | | | | |
| 5. การไฟฟ้า ก๊าซ และการประปา | 3.0 | 2,854.4 | - | - | - | - | - | - | - | 5. Electricity, gas and water supply | | | | | | | | | | | |
| 6. การก่อสร้าง | 595.6 | 3,917.4 | 0.1 | 7.9 | 2.7 | 38.6 | - | 18.4 | 5.1 | 6. Construction | | | | | | | | | | | |
| 7. การขนส่ง การขายปลีก การซ่อมแซมยานยนต์ ไม่ระบุชื่อ | 248.9 | 4,902.2 | 10.5 | 10.2 | 25.2 | 47.4 | 9.5 | 9.2 | 2.1 | 7. Wholesale and retail trade, repair of motor vehicles motorcycles and personal and household goods | | | | | | | | | | | |
| 8. โรงแรม และภัตตาคาร | 31.6 | 5,284.9 | 2.3 | 1.1 | 9.9 | 15.5 | 2.6 | 2.4 | - | 8. Hotel and restaurants | | | | | | | | | | | |
| 9. การขนส่ง สถานีขนส่งสินค้า และการคมนาคม | 38.0 | 5,051.2 | 1.5 | 0.9 | 2.0 | 3.6 | - | 0.3 | 0.5 | 9. Transport, storage and communication | | | | | | | | | | | |
| 10. การบริการทางการเงิน | 14.4 | 14,597.1 | 0.7 | 1.7 | 3.1 | - | 1.1 | 0.8 | - | 10. Financial intermediation | | | | | | | | | | | |
| 11. กิจกรรมด้านสังคมที่คล้ายกัน การให้เช่า และกิจการทางธุรกิจ | 21.5 | 7,251.3 | 2.5 | 2.5 | 1.3 | 2.1 | - | 0.1 | - | 11. Real estate, renting and business activities | | | | | | | | | | | |
| 12. การบริหารราชการ และการจ้างของรัฐ รวมทั้งการประกันสังคมทั้งหมด | - | - | - | - | - | - | - | - | - | 12. Public administration and defence, compulsory social security | | | | | | | | | | | |
| 13. การศึกษา | 5.3 | 10,472.4 | - | 1.8 | 0.5 | 0.1 | - | 0.3 | - | 13. Education | | | | | | | | | | | |
| 14. งานด้านสุขภาพ และงานสังคมสงเคราะห์ | 6.0 | 10,985.8 | 1.1 | 1.8 | 0.7 | 0.1 | - | 0.7 | - | 14. Health and social work | | | | | | | | | | | |
| 15. กิจกรรมด้านบริการชุมชน สังคมและการบริการ สังคมที่คล้ายกัน | 37.4 | 3,893.1 | - | - | 1.3 | 9.4 | - | 1.3 | 0.2 | 15. Other community, social and personal service activity | | | | | | | | | | | |
| 16. ลูกจ้างไม่ระบุชื่อส่วนบุคคล | 2.2 | 3,673.7 | - | - | - | 1.3 | - | 0.6 | - | 16. Private households with employed persons | | | | | | | | | | | |
| 17. องค์การระหว่างประเทศและองค์การต่างประเทศ อื่นๆ และมูลนิธิ | - | - | - | - | - | - | - | - | - | 17. Extra-territorial organizations and bodies | | | | | | | | | | | |
| 18. ไม่ทราบ | - | - | - | - | - | - | - | - | - | 18. Unknown | | | | | | | | | | | |
| หญิง | 935.2 | 3,685.5 | 31.6 | 81.5 | 61.7 | 104.0 | 19.8 | 25.7 | 26.7 | FEMALE | | | | | | | | | | | |
| 1. เกษตรกรรม การทำสัตว์ และการป่าไม้ | 161.9 | 2,074.6 | - | - | 2.4 | 21.7 | - | 0.3 | 3.9 | 1. Agriculture, hunting and forestry | | | | | | | | | | | |
| 2. การประมง | - | - | - | - | - | - | - | - | - | 2. Fishing | | | | | | | | | | | |
| 3. การทำเหมืองแร่และหิน | 3.7 | 5,906.1 | - | - | - | 0.8 | - | - | - | 3. Mining and quarrying | | | | | | | | | | | |
| 4. การผลิต | 362.5 | 3,522.3 | 17.4 | 66.8 | 23.5 | 17.5 | 17.0 | 6.1 | 18.4 | 4. Manufacturing | | | | | | | | | | | |
| 5. การไฟฟ้า ก๊าซ และการประปา | 0.2 | 4,000.0 | - | - | - | - | - | - | - | 5. Electricity, gas and water supply | | | | | | | | | | | |
| 6. การก่อสร้าง | 97.3 | 3,228.6 | 0.0 | 1.9 | 0.2 | 4.9 | - | 8.0 | 2.5 | 6. Construction | | | | | | | | | | | |
| 7. การขนส่ง การขายปลีก การซ่อมแซมยานยนต์ ไม่ระบุชื่อ | 122.2 | 4,961.6 | 9.0 | 8.9 | 11.9 | 12.6 | 1.4 | 3.1 | 0.1 | 7. Wholesale and retail trade, repair of motor vehicles motorcycles and personal and household goods | | | | | | | | | | | |
| 8. โรงแรม และภัตตาคาร | 62.4 | 3,908.3 | 1.0 | 0.9 | 18.6 | 28.3 | 0.5 | 3.4 | - | 8. Hotel and restaurants | | | | | | | | | | | |
| 9. การขนส่ง สถานีขนส่งสินค้า และการคมนาคม | 7.7 | 4,878.0 | 0.2 | 0.8 | 0.4 | 0.1 | 0.0 | 0.2 | - | 9. Transport, storage and communication | | | | | | | | | | | |
| 10. การบริการทางการเงิน | 17.6 | 8,146.7 | 2.3 | 0.6 | 1.1 | - | 0.1 | - | - | 10. Financial intermediation | | | | | | | | | | | |
| 11. กิจกรรมด้านสังคมที่คล้ายกัน การให้เช่า และการบริการทางธุรกิจ | 9.5 | 4,537.6 | 0.1 | - | 0.1 | 0.1 | - | 0.4 | - | 11. Real estate, renting and business activities | | | | | | | | | | | |
| 12. การบริหารราชการ และการจ้างของรัฐ รวมทั้งการประกันสังคมทั้งหมด | - | - | - | - | - | - | - | - | - | 12. Public administration and defence, compulsory social security | | | | | | | | | | | |
| 13. การศึกษา | 21.7 | 6,724.1 | 0.4 | 0.5 | 1.5 | 0.8 | - | - | - | 13. Education | | | | | | | | | | | |
| 14. งานด้านสุขภาพ และงานสังคมสงเคราะห์ ไม่ระบุชื่อ | 16.4 | 6,327.1 | 0.1 | 1.1 | 1.0 | 0.1 | 0.1 | 0.1 | 1.3 | 14. Health and social work | | | | | | | | | | | |
| 15. กิจกรรมด้านบริการชุมชน สังคมและการบริการ สังคมที่คล้ายกัน | 23.6 | 3,887.6 | 0.4 | - | 0.8 | 5.5 | - | 0.8 | 0.4 | 15. Other community, social and personal service activity | | | | | | | | | | | |
| 16. ลูกจ้างไม่ระบุชื่อส่วนบุคคล | 28.7 | 3,123.4 | 0.7 | 0.1 | 0.2 | 11.6 | 0.6 | 3.3 | 0.1 | 16. Private households with employed persons | | | | | | | | | | | |
| 17. องค์การระหว่างประเทศและองค์การต่างประเทศ อื่นๆ และมูลนิธิ | - | - | - | - | - | - | - | - | - | 17. Extra-territorial organizations and bodies | | | | | | | | | | | |
| 18. ไม่ทราบ | - | - | - | - | - | - | - | - | - | 18. Unknown | | | | | | | | | | | |

ตารางที่ 17 จำนวนลูกจ้าง จำแนกตามอาชีพ ระดับของรายได้ และเพศ ภาคตะวันออกเฉียงเหนือ

TABLE 17 EMPLOYEE BY OCCUPATION, INCOME CLASS AND SEX, NORTHEASTERN REGION

ไตรมาสที่ 2/2549 : Quarter 2/2006

หน่วยเป็นพัน : in Thousands

| ระดับของรายได้ | อาชีพ Occupation | | | | | | | | | | | TOTAL | INCOME CLASS |
|---------------------|-----------------------------------|-------------------|--------------------|--------|-----------------|---|---------------------------------|---------------------------------|-------------------|-----------------------|------------------------|-------|-----------------------|
| | รวม ผู้บัญญัติกฎหมาย และผู้จัดการ | วิชาชีพ ด้านต่างๆ | วิชาชีพ ด้านเทคนิค | เสมียน | พนักงาน บริการ | ด้านการเกษตร และประมง | ด้านความ สามารถทางฝีมือ | ผู้ปฏิบัติงาน โรงงานเครื่องจักร | อาชีพพื้นฐานต่างๆ | คนงานที่มี ด้จำแนกไว้ | คนงานที่ไม่ ด้จำแนกไว้ | | |
| | Legislators & Managers | Profes- sional | Technicians | Clerks | Service Workers | Agricultural & Fishery & Related trades | Craft Plant & Machine operators | Elementary occupations | Not classifiable | | | | |
| ยอดรวม | 173.9 | 375.4 | 194.1 | 193.6 | 280.8 | 189.7 | 826.0 | 354.4 | 897.1 | - | - | - | TOTAL |
| ต่ำกว่า 1,501 บาท | - | 1.3 | 0.7 | 2.0 | 7.7 | 38.7 | 77.5 | 20.1 | 178.1 | - | - | - | Less than 1,501 Baht |
| 1,501 - 2,500 บาท | 30.3 | 4.1 | 2.0 | 2.3 | 17.8 | 49.1 | 95.3 | 10.9 | 134.8 | - | - | - | 1,501 - 2,500 Baht |
| 2,501 - 3,500 บาท | 12.8 | 1.1 | 4.9 | 7.1 | 57.9 | 52.9 | 183.6 | 46.8 | 215.9 | - | - | - | 2,501 - 3,500 Baht |
| 3,501 - 4,500 บาท | 19.1 | 9.2 | 16.9 | 22.1 | 67.4 | 26.2 | 197.6 | 133.7 | 241.7 | - | - | - | 3,501 - 4,500 Baht |
| 4,501 - 5,500 บาท | 35.5 | 8.7 | 16.4 | 40.0 | 55.7 | 6.7 | 130.3 | 59.2 | 61.4 | - | - | - | 4,501 - 5,500 Baht |
| 5,501 - 6,500 บาท | 6.9 | 13.2 | 19.8 | 27.1 | 24.4 | 1.3 | 75.2 | 39.3 | 23.0 | - | - | - | 5,501 - 6,500 Baht |
| 6,501 - 7,500 บาท | 0.8 | 14.6 | 16.3 | 28.3 | 12.9 | 1.3 | 23.9 | 12.4 | 9.9 | - | - | - | 6,501 - 7,500 Baht |
| 7,501 - 10,000 บาท | 18.6 | 59.8 | 29.2 | 21.6 | 14.0 | 1.2 | 27.3 | 16.7 | 13.8 | - | - | - | 7,501 - 10,000 Baht |
| 10,001 - 15,000 บาท | 9.0 | 84.2 | 47.9 | 28.4 | 14.1 | 3.2 | 6.2 | 13.0 | 16.3 | - | - | - | 10,001 - 15,000 Baht |
| 15,001 - 20,000 บาท | 5.7 | 51.2 | 22.4 | 9.3 | 6.8 | 0.5 | 3.6 | 1.6 | 0.7 | - | - | - | 15,001 - 20,000 Baht |
| 20,001 - 30,000 บาท | 19.0 | 108.6 | 15.9 | 4.5 | 2.2 | 2.1 | 1.0 | 0.8 | - | - | - | - | 20,001 - 30,000 Baht |
| มากกว่า 30,000 บาท | 16.2 | 19.1 | 1.7 | 0.9 | 0.1 | - | 0.4 | 0.1 | 0.1 | - | - | - | More than 30,000 Baht |
| ไม่ทราบ | - | 0.2 | - | 0.1 | - | 6.5 | 4.2 | - | 1.4 | - | - | - | Unknown |

ตารางที่ 17 จำนวนลูกจ้าง จำแนกตามอาชีพ ระดับของรายได้ และเพศ ภาคตะวันออกเฉียงเหนือ

TABLE 17 EMPLOYEE BY OCCUPATION, INCOME CLASS AND SEX , NORTHEASTERN REGION

ไตรมาสที่ 2/2549 : Quarter 2/2006

หน่วยเป็นพัน : In Thousands

| ระดับของรายได้ | อาชีพ Occupation | | | | | | | | | | | อาชีพพื้น ฐานต่าง ๆ Elementary occupations | คนงานซึ่งมี ได้จำแนกไว้ ในหมวดอื่น Not classifiable | INCOME CLASS |
|---------------------|---|---------------------------------------|--------------------------------------|------------------|---|---|---|---|---------------|---|---|---|--|--------------|
| | รวม ผู้บัญญัติกฎหมาย และผู้จัดการ Legislators & Managers | วิชาชีพ ด้านต่าง ๆ Professional | วิชาชีพ ด้านเทคนิค Technicians | เสมียน Clerks | พนักงาน บริการ Service Workers | ด้านการเกษตร และประมง Agricultural & Fishery | ด้านความ สามารถทางฝีมือ Craft & Related trades | ผู้ประกอบการ โรงงานเครื่องจักร Plant & Machine operators | ผู้ปฏิบัติงาน | ด้านความ สามารถทางฝีมือ Craft & Related trades | ผู้ประกอบการ โรงงานเครื่องจักร Plant & Machine operators | | | |
| ชาย | 2,161.4 | 151.5 | 161.9 | 109.9 | 76.1 | 112.9 | 118.4 | 638.6 | 229.9 | 562.3 | - | - | MALE | |
| ต่ำกว่า 1,501 บาท | 173.4 | - | 1.3 | 0.6 | 0.6 | 2.6 | 19.7 | 35.5 | 17.0 | 96.2 | - | - | Less than 1,501 Baht | |
| 1,501 - 2,500 บาท | 217.7 | 26.3 | 3.4 | 1.7 | 1.3 | 3.1 | 29.6 | 57.5 | 10.3 | 84.6 | - | - | 1,501 - 2,500 Baht | |
| 2,501 - 3,500 บาท | 362.0 | 12.3 | 0.8 | 0.4 | 3.7 | 20.1 | 31.7 | 136.4 | 28.0 | 128.6 | - | - | 2,501 - 3,500 Baht | |
| 3,501 - 4,500 บาท | 470.3 | 17.4 | 6.2 | 5.1 | 12.3 | 26.5 | 20.7 | 157.4 | 67.2 | 157.6 | - | - | 3,501 - 4,500 Baht | |
| 4,501 - 5,500 บาท | 266.2 | 29.3 | 4.0 | 5.9 | 9.1 | 16.0 | 4.9 | 115.9 | 42.5 | 38.6 | - | - | 4,501 - 5,500 Baht | |
| 5,501 - 6,500 บาท | 154.8 | 6.9 | 3.3 | 4.9 | 7.8 | 12.2 | 1.3 | 70.8 | 27.7 | 20.1 | - | - | 5,501 - 6,500 Baht | |
| 6,501 - 7,500 บาท | 67.3 | 0.3 | 5.0 | 7.8 | 12.3 | 2.5 | 1.3 | 23.3 | 7.4 | 7.6 | - | - | 6,501 - 7,500 Baht | |
| 7,501 - 10,000 บาท | 125.8 | 14.0 | 21.8 | 17.9 | 6.0 | 9.9 | 1.2 | 26.7 | 15.4 | 13.0 | - | - | 7,501 - 10,000 Baht | |
| 10,001 - 15,000 บาท | 143.2 | 7.9 | 33.7 | 37.5 | 15.4 | 11.7 | 3.1 | 6.2 | 12.0 | 15.9 | - | - | 10,001 - 15,000 Baht | |
| 15,001 - 20,000 บาท | 57.3 | 4.9 | 19.7 | 15.4 | 5.2 | 6.3 | 0.5 | 3.6 | 1.5 | 0.3 | - | - | 15,001 - 20,000 Baht | |
| 20,001 - 30,000 บาท | 85.5 | 17.6 | 49.5 | 11.3 | 2.0 | 2.2 | 1.3 | 1.0 | 0.8 | - | - | - | 20,001 - 30,000 Baht | |
| มากกว่า 30,000 บาท | 30.2 | 14.8 | 13.2 | 1.4 | 0.4 | - | - | 0.4 | 0.1 | - | - | - | More than 30,000 Baht | |
| ไม่ทราบ | 7.6 | - | 0.1 | - | 0.1 | - | 3.2 | 4.2 | - | - | - | - | Unknown | |
| หญิง | 1,323.5 | 22.4 | 213.4 | 84.2 | 117.5 | 167.9 | 71.3 | 187.5 | 124.5 | 334.8 | - | - | FEMALE | |
| ต่ำกว่า 1,501 บาท | 152.7 | - | - | 0.1 | 1.5 | 5.1 | 19.0 | 42.0 | 3.1 | 81.9 | - | - | Less than 1,501 Baht | |
| 1,501 - 2,500 บาท | 128.8 | 4.0 | 0.8 | 0.3 | 1.0 | 14.7 | 19.5 | 37.8 | 0.6 | 50.2 | - | - | 1,501 - 2,500 Baht | |
| 2,501 - 3,500 บาท | 221.1 | 0.5 | 0.2 | 4.5 | 3.4 | 37.8 | 21.2 | 47.3 | 18.7 | 87.4 | - | - | 2,501 - 3,500 Baht | |
| 3,501 - 4,500 บาท | 263.6 | 1.7 | 3.0 | 11.8 | 9.8 | 40.9 | 5.6 | 40.2 | 66.4 | 84.1 | - | - | 3,501 - 4,500 Baht | |
| 4,501 - 5,500 บาท | 147.7 | 6.2 | 4.7 | 10.5 | 31.0 | 39.7 | 1.8 | 14.4 | 16.7 | 22.8 | - | - | 4,501 - 5,500 Baht | |
| 5,501 - 6,500 บาท | 75.3 | 0.1 | 9.9 | 14.9 | 19.3 | 12.2 | - | 4.4 | 11.7 | 2.9 | - | - | 5,501 - 6,500 Baht | |
| 6,501 - 7,500 บาท | 53.0 | 0.5 | 9.7 | 8.5 | 16.0 | 10.4 | - | 0.7 | 5.0 | 2.3 | - | - | 6,501 - 7,500 Baht | |
| 7,501 - 10,000 บาท | 76.3 | 4.6 | 38.0 | 11.3 | 15.5 | 4.1 | - | 0.7 | 1.3 | 0.9 | - | - | 7,501 - 10,000 Baht | |
| 10,001 - 15,000 บาท | 79.0 | 1.1 | 50.5 | 10.4 | 13.1 | 2.4 | 0.2 | - | 0.9 | 0.5 | - | - | 10,001 - 15,000 Baht | |
| 15,001 - 20,000 บาท | 44.4 | 0.8 | 31.5 | 7.1 | 4.1 | 0.5 | - | - | 0.1 | 0.4 | - | - | 15,001 - 20,000 Baht | |
| 20,001 - 30,000 บาท | 68.4 | 1.4 | 59.1 | 4.6 | 2.5 | - | 0.8 | - | - | - | - | - | 20,001 - 30,000 Baht | |
| มากกว่า 30,000 บาท | 8.3 | 1.4 | 5.9 | 0.3 | 0.5 | 0.1 | - | - | - | 0.1 | - | - | More than 30,000 Baht | |
| ไม่ทราบ | 4.7 | - | 0.1 | - | - | - | 3.2 | - | - | 1.4 | - | - | Unknown | |

ตารางที่ 18 จำนวนลูกจ้าง จำแนกตามอุตสาหกรรม ระดับของรายได้ และเพศ ภาคตะวันออกเฉียงเหนือ

TABLE 18 EMPLOYEE BY INDUSTRY, INCOME CLASS AND SEX, NORTHEASTERN REGION

ไตรมาสที่ 2/2549 : Quarter 2/2006

หน่วยเป็นพัน : In Thousands

| ระดับของรายได้ | รวม | อุตสาหกรรม Industry | | | | | | | | | | INCOME CLASS |
|---------------------|-------------|---------------------|-----------------------|------------------------|---------------------------------|------------------------|-----------------------------|-------------------------|-----------------------|----------------------|----------------------------------|--------------|
| | | เกษตรกรรม | การประมง | เหมืองแร่ เหมืองหิน | การผลิต | ไฟฟ้า ก๊าซ และประปา | การก่อสร้าง | การขายปลีก และค้าส่ง | โรงแรม และภัตตาคาร | การขนส่ง | การขนส่ง & Communi- cation | |
| Total | Agriculture | Fishing | Mining & Quarrying | Manufacturing | Electric, Gas & Water supply | Construction | Wholesale & Retail trade | Hotels & Restaurants | Transport | & Communi- cation | TOTAL | |
| ยอดรวม | 505.7 | 1.0 | 14.6 | 642.5 | 24.9 | 710.0 | 372.7 | 94.0 | 55.0 | 55.0 | TOTAL | |
| ต่ำกว่า 1,501 บาท | 169.3 | 0.1 | 1.9 | 62.5 | 1.8 | 49.0 | 24.1 | 3.7 | 1.6 | 1.6 | Less than 1,501 Baht | |
| 1,501 - 2,500 บาท | 117.5 | - | 2.7 | 59.2 | 1.3 | 85.1 | 15.8 | 9.7 | 3.6 | 3.6 | 1,501 - 2,500 Baht | |
| 2,501 - 3,500 บาท | 102.7 | 0.1 | - | 133.5 | 1.8 | 175.8 | 81.8 | 28.9 | 11.3 | 11.3 | 2,501 - 3,500 Baht | |
| 3,501 - 4,500 บาท | 59.2 | 0.1 | 3.3 | 218.4 | 2.1 | 208.4 | 102.6 | 26.1 | 7.7 | 7.7 | 3,501 - 4,500 Baht | |
| 4,501 - 5,500 บาท | 17.1 | - | 2.4 | 72.8 | 2.3 | 101.7 | 64.8 | 10.5 | 10.4 | 10.4 | 4,501 - 5,500 Baht | |
| 5,501 - 6,500 บาท | 10.8 | - | 0.9 | 41.5 | 2.7 | 48.9 | 32.5 | 6.3 | 8.5 | 8.5 | 5,501 - 6,500 Baht | |
| 6,501 - 7,500 บาท | 2.8 | 0.8 | 0.2 | 22.3 | 0.3 | 14.5 | 11.2 | 3.4 | 4.4 | 4.4 | 6,501 - 7,500 Baht | |
| 7,501 - 10,000 บาท | 8.7 | - | 1.6 | 18.8 | 3.8 | 14.9 | 20.8 | 2.8 | 1.7 | 1.7 | 7,501 - 10,000 Baht | |
| 10,001 - 15,000 บาท | 5.4 | - | 1.4 | 7.9 | 2.0 | 4.6 | 12.6 | 0.9 | 3.5 | 3.5 | 10,001 - 15,000 Baht | |
| 15,001 - 20,000 บาท | 1.4 | - | - | 1.3 | 3.5 | 2.2 | 4.5 | 1.4 | 0.5 | 0.5 | 15,001 - 20,000 Baht | |
| 20,001 - 30,000 บาท | 2.7 | - | 0.3 | 3.1 | 2.5 | 0.4 | 1.2 | 0.4 | 0.9 | 0.9 | 20,001 - 30,000 Baht | |
| มากกว่า 30,000 บาท | 0.4 | - | - | 1.2 | 0.9 | 0.3 | 0.7 | - | 1.1 | 1.1 | More than 30,000 Baht | |
| ไม่ทราบ | 7.8 | - | - | - | - | 4.2 | - | - | - | - | Unknown | |

ภาคใต้

ตารางสถิติ ภาคใต้

- ตารางที่ 1 จำนวนประชากร จำแนกตามกลุ่มอายุ สถานภาพแรงงานและเพศ
- ตารางที่ 2 จำนวนประชากรอายุ 15 ปี ขึ้นไป จำแนกตามสถานภาพสมรส สถานภาพแรงงานและเพศ
- ตารางที่ 3 จำนวนประชากรอายุ 15 ปีขึ้นไป จำแนกตามระดับการศึกษาที่สำเร็จ สถานภาพแรงงานและเพศ
- ตารางที่ 4 ผู้มีงานทำ จำแนกตามระดับการศึกษาที่สำเร็จ อาชีพและเพศ
- ตารางที่ 5 ผู้มีงานทำ จำแนกตามระดับการศึกษาที่สำเร็จ อุตสาหกรรมและเพศ
- ตารางที่ 6 ผู้มีงานทำ จำแนกตามสถานภาพการทำงาน อาชีพและเพศ
- ตารางที่ 7 ผู้มีงานทำ จำแนกตามสถานภาพการทำงาน อุตสาหกรรมและเพศ
- ตารางที่ 8 ผู้มีงานทำ จำแนกตามอาชีพ จำนวนชั่วโมงทำงานต่อสัปดาห์ การมีเวลาเหลือพอที่จะทำงานเพิ่มขึ้นและเพศ
- ตารางที่ 9 ผู้มีงานทำ จำแนกตามอุตสาหกรรม จำนวนชั่วโมงทำงานต่อสัปดาห์ การมีเวลาเหลือพอที่จะทำงานเพิ่มขึ้น และ เพศ
- ตารางที่ 10 ผู้มีงานทำ จำแนกตามสถานภาพการทำงาน จำนวนชั่วโมงทำงานต่อสัปดาห์ การมีเวลาเหลือพอที่จะทำงานเพิ่มขึ้น และ เพศ
- ตารางที่ 11 ผู้มีงานทำ จำแนกตามกลุ่มอายุ ชั่วโมงการทำงานต่อสัปดาห์ การมีเวลาเหลือพอที่จะทำงานเพิ่มขึ้น และ เพศ
- ตารางที่ 12 จำนวนผู้ว่างงาน ที่หางานทำ จำแนกตามระยะเวลาที่หางานทำ ระดับการศึกษาที่สำเร็จ และ เพศ
- ตารางที่ 13 จำนวนผู้ว่างงาน ที่เคยทำงานมาก่อน จำแนกอาชีพที่ทำครั้งสุดท้าย อุตสาหกรรมที่ทำครั้งสุดท้าย และ เพศ
- ตารางที่ 14 ลูกจ้าง จำแนกตามค่าจ้างเฉลี่ย ผลประโยชน์อื่นๆ ที่ได้รับ อุตสาหกรรม และ เพศ
- ตารางที่ 15 ลูกจ้างเอกชน จำแนกตามค่าจ้างเฉลี่ย ผลประโยชน์อื่นๆ ที่ได้รับ อุตสาหกรรม และ เพศ
- ตารางที่ 16 ลูกจ้างรัฐบาล จำแนกตามค่าจ้างเฉลี่ย ผลประโยชน์อื่นๆ ที่ได้รับ อุตสาหกรรม และ เพศ
- ตารางที่ 17 ลูกจ้าง จำแนกตาม อาชีพ ระดับของรายได้ และ เพศ
- ตารางที่ 18 ลูกจ้าง จำแนกตาม อุตสาหกรรม ระดับของรายได้ และ เพศ

ตารางที่ 1 จำนวนประชากร จำแนกตามกลุ่มอายุ สถานภาพแรงงาน และเพศ ภาคใต้

TABLE 1 POPULATION BY AGE GROUP, LABOR FORCE STATUS AND SEX, SOUTHERN REGION

ไตรมาสที่ 2/2549 : Quarter 2/2006

หน่วยเป็นพัน : In Thousands

| สถานภาพแรงงาน | รวม | กลุ่มอายุ Age Group | | | | | | LABOR FORCE STATUS | | | |
|----------------------------------|---------|---------------------|-------|-------|-------|-------|-------|--------------------|-------|-------|------------------------------------|
| | | < 15 | 15-19 | 20-24 | 25-29 | 30-34 | 35-39 | | 40-49 | 50-59 | >= 60 |
| ยอดรวม | 8,867.5 | 2,308.3 | 802.5 | 788.5 | 716.5 | 709.0 | 688.9 | 1,204.5 | 773.6 | 875.6 | TOTAL |
| กำลังแรงงานรวม | 4,884.6 | - | 279.6 | 577.0 | 617.8 | 636.2 | 622.6 | 1,102.1 | 663.8 | 385.5 | Total Labor Force |
| 1. กำลังแรงงานปัจจุบัน | 4,882.4 | - | 279.6 | 575.9 | 617.8 | 635.8 | 622.5 | 1,102.1 | 663.6 | 385.2 | 1. Current labor force |
| 1.1 ผู้มีงานทำ | 4,802.6 | - | 264.4 | 540.3 | 601.1 | 630.1 | 619.5 | 1,099.1 | 663.2 | 385.0 | 1.1 Employed |
| - ทำงาน | 4,597.4 | - | 252.5 | 520.7 | 575.5 | 609.7 | 593.0 | 1,053.5 | 631.7 | 360.7 | - At work |
| - ไม่ทำงานแต่มีงานประจำ | 205.2 | - | 11.9 | 19.6 | 25.5 | 20.4 | 26.5 | 45.6 | 31.4 | 24.2 | - With job but not at work |
| 1.2 ผู้ว่างงาน | 79.8 | - | 15.2 | 35.6 | 16.8 | 5.7 | 3.0 | 2.9 | 0.4 | 0.2 | 1.2 Unemployed |
| - หางานทำ | 15.7 | - | 0.3 | 10.1 | 2.9 | 1.0 | 0.1 | 1.0 | 0.3 | - | - Looking for work |
| - ไม่หางานทำพร้อมที่จะทำงาน | 64.0 | - | 14.9 | 25.5 | 13.8 | 4.6 | 2.9 | 1.9 | 0.1 | 0.2 | - Not looking/available for work |
| 2. กำลังแรงงานที่รอฤดูกาล | 2.2 | - | - | 1.1 | 0.0 | 0.4 | 0.1 | 0.0 | 0.3 | 0.3 | 2. Seasonally inactive labor force |
| ผู้ไม่อยู่ในกำลังแรงงาน | 1,674.6 | - | 523.0 | 211.5 | 98.7 | 72.9 | 66.3 | 102.4 | 109.8 | 490.2 | Persons not in Labor Force |
| 1. ทำงานบ้าน | 569.6 | - | 42.3 | 86.0 | 76.7 | 62.8 | 56.1 | 83.6 | 73.6 | 88.4 | 1. Household work |
| 2. เรียนหนังสือ | 551.6 | - | 443.7 | 101.7 | 4.4 | 1.2 | 0.0 | - | 0.3 | 0.2 | 2. Studies |
| 3. ยังเด็ก ขาด/ไม่สามารถทำงานได้ | 459.4 | - | 9.0 | 7.9 | 11.1 | 8.1 | 7.9 | 13.0 | 18.3 | 384.2 | 3. Too young/old/incapable of work |
| 4. อื่น ๆ | 94.1 | - | 28.0 | 15.9 | 6.6 | 0.8 | 2.3 | 5.8 | 17.6 | 17.2 | 4. Others |
| ผู้มีอายุต่ำกว่า 15 ปี | 2,308.3 | 2,308.3 | - | - | - | - | - | - | - | - | Persons under 15 years of age |

ตารางที่ 1 จำนวนประชากร จำแนกตามกลุ่มอายุ สถานภาพแรงงาน และเพศ ภาคใต้
Table 1 POPULATION BY AGE GROUP, LABOR FORCE STATUS AND SEX, SOUTHERN REGION

ไตรมาสที่ 2/2549 : Quarter 2/2006

หน่วยเป็นพัน : in Thousands

| สถานภาพแรงงาน | รวม | | | | | | | | | | LABOR FORCE STATUS |
|----------------------------------|---------------------|---------|-------|-------|-------|-------|-------|-------|-------|-------|------------------------------------|
| | กลุ่มอายุ Age Group | | | | | | | | | | |
| | Total | <15 | 15-19 | 20-24 | 25-29 | 30-34 | 35-39 | 40-49 | 50-59 | >=60 | |
| ชาย | 4,383.4 | 1,177.5 | 410.3 | 399.4 | 361.8 | 348.3 | 334.8 | 583.8 | 372.4 | 395.2 | MALE |
| กำลังแรงงานรวม | 2,684.1 | - | 180.6 | 344.0 | 348.5 | 339.4 | 329.3 | 571.8 | 349.2 | 221.3 | Total Labor Force |
| 1. กำลังแรงงานปัจจุบัน | 2,683.2 | - | 180.6 | 343.5 | 348.5 | 339.4 | 329.3 | 571.8 | 349.2 | 221.0 | 1. Current labor force |
| 1.1 ผู้มีงานทำ | 2,643.2 | - | 171.4 | 326.3 | 340.7 | 336.5 | 327.9 | 570.5 | 348.9 | 221.0 | 1.1 Employed |
| - ทำงาน | 2,531.8 | - | 163.6 | 314.8 | 323.3 | 324.9 | 314.2 | 546.5 | 336.3 | 208.2 | - At work |
| - ไม่ทำงานแต่มีงานประจำ | 111.4 | - | 7.7 | 11.5 | 17.4 | 11.6 | 13.7 | 24.0 | 12.6 | 12.8 | - With job but not at work |
| 1.2 ผู้ว่างงาน | 39.9 | - | 9.2 | 17.1 | 7.8 | 2.9 | 1.4 | 1.3 | 0.3 | - | 1.2 Unemployed |
| - หางานทำ | 8.2 | - | 0.2 | 4.6 | 2.1 | 0.5 | 0.1 | 0.5 | 0.3 | - | - Looking for work |
| - ไม่หางานทำ/พร้อมที่จะทำงาน | 31.8 | - | 9.0 | 12.5 | 5.7 | 2.4 | 1.3 | 0.8 | 0.0 | - | - Not looking/available for work |
| 2. กำลังแรงงานที่รอฤดูกาล | 0.9 | - | - | 0.6 | 0.0 | - | - | 0.0 | - | 0.3 | 2. Seasonally inactive labor force |
| ผู้ไม่อยู่ในกำลังแรงงาน | 521.8 | - | 229.7 | 55.3 | 13.3 | 8.9 | 5.5 | 12.0 | 23.2 | 173.9 | Persons not in Labor Force |
| 1. ทำงานบ้าน | 12.2 | - | 3.1 | 0.8 | 0.7 | 0.8 | 0.1 | 1.8 | 1.7 | 3.3 | 1. Household work |
| 2. เรียนหนังสือ | 241.9 | - | 200.4 | 37.1 | 3.8 | 0.6 | - | - | - | - | 2. Studies |
| 3. ยังเด็ก หรือไม่สามารถทำงานได้ | 201.9 | - | 6.0 | 5.8 | 5.3 | 6.9 | 4.3 | 8.2 | 9.5 | 155.9 | 3. Too young/old/incapable of work |
| 4. อื่น ๆ | 65.8 | - | 20.2 | 11.7 | 3.5 | 0.5 | 1.1 | 2.0 | 12.0 | 14.7 | 4. Others |
| ผู้มีอายุต่ำกว่า 15 ปี | 1,177.5 | 1,177.5 | - | - | - | - | - | - | - | - | Persons under 15 years of age |
| หญิง | 4,484.1 | 1,130.8 | 392.3 | 389.1 | 354.7 | 360.7 | 354.1 | 620.7 | 401.2 | 480.5 | FEMALE |
| กำลังแรงงานรวม | 2,200.5 | - | 99.0 | 233.0 | 269.3 | 296.8 | 293.3 | 530.3 | 314.6 | 164.2 | Total Labor Force |
| 1. กำลังแรงงานปัจจุบัน | 2,199.2 | - | 99.0 | 232.5 | 269.3 | 296.4 | 293.3 | 530.3 | 314.4 | 164.2 | 1. Current labor force |
| 1.1 ผู้มีงานทำ | 2,159.4 | - | 93.0 | 214.0 | 260.3 | 293.6 | 291.6 | 528.6 | 314.3 | 164.0 | 1.1 Employed |
| - ทำงาน | 2,065.6 | - | 88.8 | 205.9 | 252.2 | 284.8 | 278.8 | 507.1 | 295.5 | 152.6 | - At work |
| - ไม่ทำงานแต่มีงานประจำ | 93.9 | - | 4.2 | 8.1 | 8.1 | 8.8 | 12.8 | 21.6 | 18.8 | 11.4 | - With job but not at work |
| 1.2 ผู้ว่างงาน | 39.8 | - | 6.0 | 18.5 | 9.0 | 2.8 | 1.6 | 1.7 | 0.1 | 0.2 | 1.2 Unemployed |
| - หางานทำ | 7.6 | - | 0.1 | 5.5 | 0.9 | 0.6 | - | 0.5 | - | - | - Looking for work |
| - ไม่หางานทำ/พร้อมที่จะทำงาน | 32.3 | - | 5.9 | 13.0 | 8.1 | 2.2 | 1.6 | 1.1 | 0.1 | 0.2 | - Not looking/available for work |
| 2. กำลังแรงงานที่รอฤดูกาล | 1.3 | - | - | 0.5 | - | 0.4 | 0.1 | - | 0.3 | - | 2. Seasonally inactive labor force |
| ผู้ไม่อยู่ในกำลังแรงงาน | 1,152.8 | - | 293.3 | 156.2 | 85.5 | 63.9 | 60.7 | 90.5 | 86.5 | 316.3 | Persons not in Labor Force |
| 1. ทำงานบ้าน | 557.3 | - | 39.2 | 85.3 | 76.0 | 62.0 | 56.0 | 81.9 | 72.0 | 85.1 | 1. Household work |
| 2. เรียนหนังสือ | 309.6 | - | 243.3 | 64.6 | 0.6 | 0.6 | 0.0 | - | 0.3 | 0.2 | 2. Studies |
| 3. ยังเด็ก หรือไม่สามารถทำงานได้ | 257.5 | - | 3.0 | 2.1 | 5.8 | 1.2 | 3.6 | 4.9 | 8.7 | 228.4 | 3. Too young/old/incapable of work |
| 4. อื่น ๆ | 28.3 | - | 7.8 | 4.2 | 3.1 | 0.2 | 1.1 | 3.8 | 5.6 | 2.5 | 4. Others |
| ผู้มีอายุต่ำกว่า 15 ปี | 1,130.8 | 1,130.8 | - | - | - | - | - | - | - | - | Persons under 15 years of age |

ตารางที่ 2 จำนวนประชากรอายุ 15 ปีขึ้นไป จำแนกตามสถานภาพสมรส สถานภาพแรงงาน และเพศ ภาคใต้

TABLE 2 POPULATION 15 YEARS AND OVER BY MARITAL STATUS, LABOR FORCE STATUS AND SEX, SOUTHERN REGION

ไตรมาสที่ 2/2549 : Quarter 2/2006

หน่วยเป็นพัน : In Thousands

| สถานภาพแรงงาน | รวม Total | เคยสมรส Ever-Married | | | | LABOR FORCE STATUS | |
|-----------------------------------|--------------|----------------------|-----------------|------------------|-------------------------|--------------------|---|
| | | โสด Single | สมรส Married | หย่า Divorced | แยกกันอยู่ Separated | ไม่ทราบ Unknown | |
| ยอดรวม | 6,559.2 | 1,861.4 | 4,120.5 | 61.7 | 89.5 | 0.3 | TOTAL |
| กำลังแรงงานรวม | 4,884.6 | 1,169.7 | 3,408.5 | 48.1 | 77.2 | - | Total Labor Force |
| 1. กำลังแรงงานปัจจุบัน | 4,882.4 | 1,168.7 | 3,407.4 | 48.1 | 77.2 | - | 1. Current labor force |
| 1.1 ผู้มีงานทำ | 4,802.6 | 1,104.3 | 3,392.4 | 48.1 | 77.0 | - | 1.1 Employed |
| - ทำงาน | 4,597.4 | 1,060.2 | 3,250.2 | 45.7 | 74.8 | - | - At work |
| - ไม่ทำงานแต่มีงานประจำ | 205.2 | 44.1 | 142.2 | 2.4 | 2.2 | - | - With job but not at work |
| 1.2 ผู้ว่างงาน | 79.8 | 64.4 | 14.9 | - | 0.3 | - | 1.2 Unemployed |
| - หางานทำ | 15.7 | 14.3 | 1.4 | - | 0.0 | - | - Looking for work |
| - ไม่หางานทำ/พร้อมที่จะทำงาน | 64.0 | 50.1 | 13.6 | - | 0.2 | - | - Not looking/available for work |
| 2. กำลังแรงงานที่รอฤดูกาล | 2.2 | 1.0 | 1.2 | - | - | - | 2. Seasonally inactive labor force |
| ผู้ไม่อยู่ในกำลังแรงงาน | 1,674.6 | 691.7 | 712.0 | 13.6 | 12.3 | 0.3 | Persons not in Labor Force |
| 1. ทำงานบ้าน | 569.6 | 48.2 | 456.6 | 6.5 | 6.4 | - | 1. Household work |
| 2. เรียนหนังสือ | 551.6 | 544.4 | 6.9 | - | - | - | 2. Studies |
| 3. ยังเด็ก หรือ/ไม่สามารถทำงานได้ | 459.4 | 51.1 | 211.1 | 6.2 | 5.2 | 0.3 | 3. Too young/old/incapable of work |
| 4. อื่น ๆ | 94.1 | 48.0 | 37.4 | 1.0 | 0.7 | - | 4. Others |

ตารางที่ 2 จำนวนประชากรอายุ 15 ปีขึ้นไป จำแนกตามสถานภาพสมรส สถานภาพแรงงาน และเพศ ภาคใต้

TABLE 2 POPULATION 15 YEARS AND OVER BY MARITAL STATUS, LABOR FORCE STATUS AND SEX, SOUTHERN REGION

ไตรมาสที่ 2/2549 : Quarter 2/2006

หน่วยเป็นพัน : In Thousands

| สถานภาพแรงงาน | รวม | | | | | เคยสมรส Ever-Married | | | | LABOR FORCE STATUS | | |
|-----------------------------------|---------|------------|--------------|---------------|---------------|----------------------|-----------------|------------------------------------|------------------------|------------------------------------|----------------------------|--|
| | Total | โสด Single | สมรส Married | หม้าย Widowed | หย่า Divorced | แยกกันอยู่ Separated | ไม่ทราบ Unknown | Total Labor Force | 1. Current labor force | 2. Seasonally inactive labor force | Persons not in Labor Force | |
| ชาย | 3,205.9 | 1,059.5 | 2,021.0 | 78.8 | 20.1 | 26.5 | - | MALE | | | | |
| กำลังแรงงานรวม | 2,684.1 | 748.7 | 1,857.7 | 37.6 | 16.7 | 23.3 | - | Total Labor Force | | | | |
| 1. กำลังแรงงานปัจจุบัน | 2,683.2 | 748.1 | 1,857.4 | 37.6 | 16.7 | 23.3 | - | 1. Current labor force | | | | |
| 1.1 ผู้มีงานทำ | 2,643.2 | 716.3 | 1,849.4 | 37.5 | 16.7 | 23.3 | - | 1.1 Employed | | | | |
| - ทำงาน | 2,531.8 | 685.0 | 1,771.7 | 35.8 | 16.3 | 23.1 | - | - At work | | | | |
| - ไม่ทำงานแต่มีงานประจำ | 111.4 | 31.3 | 77.7 | 1.7 | 0.4 | 0.3 | - | - With job but not at work | | | | |
| 1.2 ผู้ว่างงาน | 39.9 | 31.9 | 8.1 | 0.0 | - | - | - | 1.2 Unemployed | | | | |
| - หางานทำ | 8.2 | 7.1 | 1.1 | - | - | - | - | - Looking for work | | | | |
| - ไม่หางานทำ/พร้อมที่จะทำงาน | 31.8 | 24.8 | 7.0 | 0.0 | - | - | - | - Not looking/available for work | | | | |
| 2. กำลังแรงงานที่รอฤดูกาล | 0.9 | 0.6 | 0.3 | 0.0 | - | - | - | 2. Seasonally inactive labor force | | | | |
| ผู้ไม่อยู่ในกำลังแรงงาน | 521.8 | 310.8 | 163.3 | 41.3 | 3.3 | 3.2 | - | Persons not in Labor Force | | | | |
| 1. ที่ทำงาน | 12.2 | 4.5 | 5.9 | 1.7 | 0.1 | 0.0 | - | 1. Household work | | | | |
| 2. เรียนหนังสือ | 241.9 | 240.7 | 1.3 | - | - | - | - | 2. Studies | | | | |
| 3. ยังเด็ก หรือ/ไม่สามารถทำงานได้ | 201.9 | 29.9 | 130.8 | 36.1 | 2.5 | 2.6 | - | 3. Too young/old/incapable of work | | | | |
| 4. อื่น ๆ | 65.8 | 35.6 | 25.3 | 3.5 | 0.8 | 0.6 | - | 4. Others | | | | |
| หญิง | 3,353.3 | 801.9 | 2,099.5 | 346.9 | 41.7 | 63.0 | 0.3 | FEMALE | | | | |
| กำลังแรงงานรวม | 2,200.5 | 421.0 | 1,550.8 | 143.5 | 31.4 | 53.9 | - | Total Labor Force | | | | |
| 1. กำลังแรงงานปัจจุบัน | 2,199.2 | 420.6 | 1,549.9 | 143.5 | 31.4 | 53.9 | - | 1. Current labor force | | | | |
| 1.1 ผู้มีงานทำ | 2,159.4 | 388.0 | 1,543.1 | 143.3 | 31.4 | 53.6 | - | 1.1 Employed | | | | |
| - ทำงาน | 2,065.6 | 375.2 | 1,478.5 | 130.7 | 29.4 | 51.7 | - | - At work | | | | |
| - ไม่ทำงานแต่มีงานประจำ | 93.9 | 12.8 | 64.6 | 12.6 | 1.9 | 1.9 | - | - With job but not at work | | | | |
| 1.2 ผู้ว่างงาน | 39.8 | 32.5 | 6.9 | 0.2 | - | 0.3 | - | 1.2 Unemployed | | | | |
| - หางานทำ | 7.6 | 7.2 | 0.3 | - | - | 0.0 | - | - Looking for work | | | | |
| - ไม่หางานทำ/พร้อมที่จะทำงาน | 32.3 | 25.3 | 6.6 | 0.2 | - | 0.2 | - | - Not looking/available for work | | | | |
| 2. กำลังแรงงานที่รอฤดูกาล | 1.3 | 0.4 | 0.9 | - | - | - | - | 2. Seasonally inactive labor force | | | | |
| ผู้ไม่อยู่ในกำลังแรงงาน | 1,152.8 | 381.0 | 548.7 | 203.4 | 10.3 | 9.1 | 0.3 | Persons not in Labor Force | | | | |
| 1. ที่ทำงาน | 557.3 | 43.7 | 450.7 | 50.3 | 6.4 | 6.3 | - | 1. Household work | | | | |
| 2. เรียนหนังสือ | 309.6 | 303.8 | 5.7 | 0.2 | - | - | - | 2. Studies | | | | |
| 3. ยังเด็ก หรือ/ไม่สามารถทำงานได้ | 257.5 | 21.2 | 80.3 | 149.5 | 3.8 | 2.6 | 0.3 | 3. Too young/old/incapable of work | | | | |
| 4. อื่น ๆ | 28.3 | 12.4 | 12.1 | 3.5 | 0.2 | 0.1 | - | 4. Others | | | | |

ตารางที่ 3 จำนวนประชากรอายุ 15 ปีขึ้นไป จำแนกตามระดับการศึกษาที่สำเร็จ สถานภาพแรงงาน และ เพศ ภาคใต้

TABLE 3 POPULATION 15 YEARS AND OVER BY LEVEL OF EDUCATIONAL ATTAINMENT, LABOR FORCE STATUS AND SEX, SOUTHERN REGION

ไตรมาสที่ 2/2549 : Quarter 2/2006

หน่วยเป็นพัน : In Thousands

| สถานภาพแรงงาน | รวม | ไม่มี การศึกษา | ต่ำกว่า ประถมศึกษา | ประถมศึกษา | มัธยมศึกษาตอนปลาย | | | | อุดมศึกษา | | | | อื่นๆ ^{1/} | ไม่ทราบ | LABOR FORCE STATUS |
|----------------------------------|---------|-------------------|-----------------------|------------|-----------------------|------------|--------------|-----------|-----------------|------------------|------------------|------------------|---------------------|------------------------------------|--------------------|
| | | | | | Upper Secondary Level | | Higher Level | | Higher Level | | Higher Level | | | | |
| | | | | | None | Elementary | Elementary | Secondary | Lower Secondary | General/Academic | General/Academic | Teacher Training | | | |
| ยอดรวม | 6,559.2 | 430.8 | 1,944.1 | 1,307.8 | 1,195.3 | 621.8 | 226.5 | 2.1 | 338.3 | 321.7 | 144.1 | 4.9 | 21.9 | TOTAL | |
| กำลังแรงงานรวม | 4,884.6 | 224.5 | 1,480.8 | 1,088.3 | 735.3 | 449.1 | 168.1 | 0.9 | 308.0 | 279.3 | 127.7 | 3.8 | 18.9 | Total Labor Force | |
| 1. กำลังแรงงานปัจจุบัน | 4,882.4 | 224.5 | 1,480.2 | 1,088.3 | 734.2 | 448.6 | 168.1 | 0.9 | 308.0 | 279.3 | 127.7 | 3.8 | 18.9 | 1. Current labor force | |
| 1.1 ผู้มีงานทำ | 4,802.6 | 223.8 | 1,476.8 | 1,072.6 | 721.4 | 438.0 | 165.1 | 0.9 | 289.8 | 268.5 | 123.2 | 3.8 | 18.8 | 1.1 Employed | |
| - ทำงาน | 4,597.4 | 213.1 | 1,413.1 | 1,022.7 | 695.7 | 419.2 | 161.1 | 0.9 | 283.0 | 259.4 | 107.9 | 3.8 | 17.5 | - At work | |
| - ไม่ทำงานแต่มีงานประจำ | 205.2 | 10.7 | 63.7 | 49.9 | 25.7 | 18.8 | 4.0 | - | 6.8 | 9.1 | 15.3 | - | 1.3 | - With job but not at work | |
| 1.2 ผู้ว่างงาน | 79.8 | 0.8 | 3.4 | 15.7 | 12.8 | 10.5 | 3.0 | - | 18.2 | 10.8 | 4.5 | - | 0.1 | 1.2 Unemployed | |
| - หางานทำ | 15.7 | 0.1 | 1.1 | 1.1 | 0.8 | 1.6 | 0.1 | - | 3.8 | 5.5 | 1.6 | - | - | - Looking for work | |
| - ไม่หางานทำพร้อมที่จะทำงาน | 64.0 | 0.7 | 2.3 | 14.6 | 12.0 | 8.9 | 2.9 | - | 14.4 | 5.4 | 2.9 | - | 0.1 | - Not looking/available for work | |
| 2. กำลังแรงงานที่รอฤดูกาล | 2.2 | - | 0.6 | 0.0 | 1.1 | 0.5 | - | - | - | - | - | - | - | 2. Seasonally inactive labor force | |
| ผู้อยู่ในกำลังแรงงาน | 1,674.6 | 206.3 | 463.4 | 219.5 | 460.0 | 172.7 | 58.4 | 1.2 | 30.2 | 42.4 | 16.4 | 1.1 | 3.0 | Persons not in Labor Force | |
| 1. ทำงานบ้าน | 569.6 | 53.5 | 185.6 | 123.2 | 86.1 | 58.7 | 12.9 | 0.7 | 19.3 | 21.3 | 6.8 | 1.0 | 0.5 | 1. Household work | |
| 2. เรียนหนังสือ | 551.6 | - | 0.6 | 50.2 | 339.8 | 99.6 | 40.8 | - | 4.2 | 16.1 | 0.2 | 0.1 | - | 2. Studies | |
| 3. ยังเด็ก ชรา/ไม่สามารถทำงานได้ | 459.4 | 151.5 | 256.5 | 20.6 | 13.9 | 6.2 | 1.6 | 0.5 | 2.2 | 1.6 | 3.1 | - | 1.7 | 3. Too young/old/incapable of work | |
| 4. อื่น ๆ | 94.1 | 1.3 | 20.6 | 25.6 | 20.1 | 8.3 | 3.2 | 0.0 | 4.5 | 3.5 | 6.3 | - | 0.8 | 4. Others | |

1/ รวมอาชีพระยะสั้น / Including Short Course Vocational

ตารางที่ 3 จำนวนประชากรอายุ 15 ปีขึ้นไป จำนวนตามระดับการศึกษาที่สำเร็จ สถานภาพแรงงาน และเพศ ภาคใต้

TABLE 3 POPULATION 15 YEARS AND OVER BY LEVEL OF EDUCATIONAL ATTAINMENT, LABOR FORCE STATUS AND SEX, SOUTHERN REGION

ไตรมาสที่ 2/2549 : Quarter 2/2006

หน่วยเป็นพัน : In Thousands

| สถานภาพแรงงาน | รวม | ไม่มีการศึกษา | ต่ำกว่าประถมศึกษา | ประถมศึกษา | มัธยมศึกษาตอนต้น | มัธยมศึกษาตอนปลาย | | | | | | อื่นๆ | ไม่ทราบ | LABOR FORCE STATUS |
|----------------------------------|---------|---------------|-------------------|------------|------------------|-----------------------|----------|------------------|--------------|------------|------------|-------|---------|------------------------------------|
| | | | | | | Upper Secondary Level | | | Higher Level | | | | | |
| | | | | | | สายสามัญ | สายอาชีพ | สายวิชา-การศึกษา | สายวิชาการ | สายวิชาชีพ | สายวิชาการ | | | |
| ชาย | 3,205.9 | 144.8 | 901.4 | 708.3 | 635.6 | 312.4 | 133.3 | 1.2 | 147.5 | 150.2 | 55.4 | 2.5 | 13.4 | MALE |
| กำลังแรงงานรวม | 2,684.1 | 97.1 | 763.7 | 647.0 | 451.3 | 269.5 | 108.4 | 0.7 | 140.8 | 140.9 | 49.3 | 2.5 | 13.1 | Total Labor Force |
| 1. กำลังแรงงานปัจจุบัน | 2,683.2 | 97.1 | 763.3 | 646.9 | 450.7 | 269.5 | 108.4 | 0.7 | 140.8 | 140.9 | 49.3 | 2.5 | 13.1 | 1. Current labor force |
| 1.1 ผู้มีงานทำ | 2,643.2 | 96.3 | 761.5 | 637.3 | 443.9 | 261.7 | 106.4 | 0.7 | 136.7 | 134.8 | 48.3 | 2.5 | 13.1 | 1.1 Employed |
| - ทำงาน | 2,531.8 | 91.8 | 730.4 | 611.8 | 425.5 | 249.4 | 103.4 | 0.7 | 132.8 | 129.7 | 42.2 | 2.5 | 11.8 | - At work |
| - ไม่ทำงานแต่มีงานประจำ | 111.4 | 4.6 | 31.1 | 25.6 | 18.4 | 12.3 | 3.0 | - | 4.0 | 5.1 | 6.1 | - | 1.3 | - With job but not at work |
| 1.2 ผู้ว่างงาน | 39.9 | 0.8 | 1.8 | 9.6 | 6.8 | 7.8 | 2.0 | - | 4.0 | 6.1 | 0.9 | - | - | 1.2 Unemployed |
| - หางานทำ | 8.2 | 0.1 | 0.6 | 0.5 | 0.6 | 1.1 | - | - | 1.4 | 3.8 | - | - | - | - Looking for work |
| - ไม่ทำงานที่พร้อมที่จะทำงาน | 31.8 | 0.7 | 1.2 | 9.1 | 6.2 | 6.6 | 2.0 | - | 2.6 | 2.4 | 0.9 | - | - | - Not looking/available for work |
| 2. กำลังแรงงานที่รอฤดูกาล | 0.9 | - | 0.3 | 0.0 | 0.6 | - | - | - | - | - | - | - | - | 2. Seasonally inactive labor force |
| ผู้ไม่อยู่ในกำลังแรงงาน | 521.8 | 47.7 | 137.7 | 61.3 | 184.3 | 42.9 | 24.8 | 0.5 | 6.8 | 9.3 | 6.2 | - | 0.3 | Persons not in Labor Force |
| 1. ทำงานบ้าน | 12.2 | 0.8 | 3.9 | 0.7 | 3.6 | 0.8 | 0.9 | 0.1 | 0.8 | 0.5 | 0.2 | - | - | 1. Household work |
| 2. เรียนหนังสือ | 241.9 | - | 0.4 | 28.9 | 153.4 | 32.6 | 19.9 | - | 0.9 | 5.8 | - | - | - | 2. Studies |
| 3. ยังก่อนหรือไม่สามารถทำงานได้ | 201.9 | 46.1 | 121.2 | 13.6 | 11.6 | 3.9 | 1.3 | 0.5 | 1.2 | 1.0 | 1.3 | - | 0.3 | 3. Too young/old/incapable of work |
| 4. อื่นๆ | 65.8 | 0.7 | 12.2 | 18.2 | 15.7 | 5.6 | 2.7 | 0.0 | 3.9 | 2.1 | 4.7 | - | 0.1 | 4. Others |
| หญิง | 3,353.3 | 286.0 | 1,042.8 | 599.5 | 559.7 | 309.4 | 93.2 | 0.8 | 190.8 | 171.5 | 88.7 | 2.4 | 8.5 | FEMALE |
| กำลังแรงงานรวม | 2,200.5 | 127.4 | 717.1 | 441.3 | 284.0 | 179.6 | 59.7 | 0.2 | 167.3 | 138.4 | 78.4 | 1.3 | 5.8 | Total Labor Force |
| 1. กำลังแรงงานปัจจุบัน | 2,199.2 | 127.4 | 716.9 | 441.3 | 283.5 | 179.1 | 59.7 | 0.2 | 167.3 | 138.4 | 78.4 | 1.3 | 5.8 | 1. Current labor force |
| 1.1 ผู้มีงานทำ | 2,159.4 | 127.4 | 715.3 | 435.3 | 277.6 | 176.3 | 58.7 | 0.2 | 153.1 | 133.7 | 74.8 | 1.3 | 5.7 | 1.1 Employed |
| - ทำงาน | 2,065.6 | 121.3 | 682.7 | 411.0 | 270.2 | 169.9 | 57.7 | 0.2 | 150.3 | 129.7 | 65.7 | 1.3 | 5.7 | - At work |
| - ไม่ทำงานแต่มีงานประจำ | 93.9 | 6.1 | 32.6 | 24.3 | 7.4 | 6.5 | 1.1 | - | 2.8 | 4.0 | 9.1 | - | - | - With job but not at work |
| 1.2 ผู้ว่างงาน | 39.8 | - | 1.6 | 6.1 | 5.9 | 2.8 | 0.9 | - | 14.2 | 4.7 | 3.5 | - | 0.1 | 1.2 Unemployed |
| - หางานทำ | 7.6 | - | 0.5 | 0.6 | 0.2 | 0.5 | 0.1 | - | 2.4 | 1.7 | 1.6 | - | - | - Looking for work |
| - ไม่ทำงานที่พร้อมที่จะทำงาน | 32.3 | - | 1.1 | 5.5 | 5.7 | 2.3 | 0.9 | - | 11.8 | 3.0 | 1.9 | - | 0.1 | - Not looking/available for work |
| 2. กำลังแรงงานที่รอฤดูกาล | 1.3 | - | 0.3 | - | 0.5 | - | - | - | - | - | - | - | - | 2. Seasonally inactive labor force |
| ผู้ไม่อยู่ในกำลังแรงงาน | 1,152.8 | 158.6 | 325.7 | 158.2 | 275.7 | 129.8 | 33.6 | 0.6 | 23.5 | 33.1 | 10.3 | 1.1 | 2.7 | Persons not in Labor Force |
| 1. ทำงานบ้าน | 557.3 | 52.6 | 181.7 | 122.5 | 82.5 | 57.9 | 11.9 | 0.6 | 18.5 | 20.9 | 6.7 | 1.0 | 0.5 | 1. Household work |
| 2. เรียนหนังสือ | 309.6 | - | 0.2 | 21.3 | 186.4 | 67.0 | 20.9 | - | 3.3 | 10.3 | 0.2 | 0.1 | - | 2. Studies |
| 3. ยังก่อนหรือไม่สามารถทำงานได้ | 257.5 | 105.4 | 135.3 | 7.0 | 2.3 | 2.3 | 0.3 | 0.0 | 1.0 | 0.6 | 1.8 | - | 1.4 | 3. Too young/old/incapable of work |
| 4. อื่นๆ | 28.3 | 0.6 | 8.4 | 7.4 | 4.5 | 2.7 | 0.4 | - | 0.6 | 1.4 | 1.6 | - | 0.8 | 4. Others |

1/ รวมอาชีพระยะสั้น 2/ Including Short Course Vocational

ตารางที่ 4 จำนวนผู้มีงานทำ จำแนกตามระดับการศึกษาที่สำเร็จ อาชีพ และเพศ ภาคใต้

TABLE 4 EMPLOYED PERSONS BY LEVEL OF EDUCATIONAL ATTAINMENT, OCCUPATION AND SEX - SOUTHERN REGION

ไตรมาสที่ 2/2549 : Quarter 2/2006

หน่วยเป็นพัน : In Thousands

| อาชีพ | รวม | ไม่มี การศึกษา | ต่ำกว่า ประถมศึกษา | น้อยกว่า ประถมศึกษา | ประถมศึกษา | มัธยมศึกษา ตอนต้น | มัธยมศึกษาตอนปลาย | | | | ไม่ทราบ อื่นๆ | อาชีพ | | |
|---|---------|-------------------|-----------------------|------------------------|------------|----------------------|-----------------------|------------|------------|-----------|------------------|-------|--------|--|
| | | | | | | | Upper Secondary Level | | | | | | Others | Unknown |
| | | | | | | | None | Elementary | Elementary | Secondary | | | | |
| ยอดรวม | 4,802.6 | 223.8 | 1,478.8 | 1,072.6 | 721.4 | 438.0 | 165.1 | 0.9 | 289.8 | 268.5 | 123.2 | 3.8 | 18.8 | TOTAL |
| 1. ผู้บัญญัติกฎหมาย หัวหน้าการระดับอาวุโสและผู้จัดการ | 369.4 | 16.8 | 123.2 | 57.3 | 44.0 | 31.3 | 16.3 | 0.1 | 34.4 | 32.2 | 10.7 | 0.1 | 3.1 | 1. Legislators, senior officials and managers |
| 2. ผู้ประกอบวิชาชีพด้านต่างๆ | 204.5 | - | 0.1 | 2.7 | 3.3 | 3.8 | 1.4 | 0.1 | 67.5 | 40.4 | 85.4 | - | - | 2. Professionals |
| 3. ผู้ประกอบวิชาชีพด้านเทคนิคสาขาต่างๆ และอาชีพที่เกี่ยวข้อง | 142.7 | 0.3 | 10.1 | 5.5 | 15.2 | 11.9 | 16.6 | 0.0 | 45.9 | 32.7 | 3.5 | - | 1.1 | 3. Technicians and associate professionals |
| 4. เติมน | 132.2 | 0.1 | 3.4 | 6.0 | 14.1 | 19.3 | 11.5 | - | 46.1 | 25.0 | 5.2 | - | 1.7 | 4. Clerks |
| 5. พนักงานบริการและพนักงานในร้านค้าและตลาด | 802.8 | 24.1 | 205.2 | 134.8 | 165.8 | 109.3 | 45.4 | 0.3 | 57.5 | 48.6 | 8.3 | 0.1 | 3.6 | 5. Service workers and shop and market sales workers |
| 6. ผู้ปฏิบัติงานที่มีฝีมือในด้านการเกษตรและการประมง | 2,053.9 | 147.9 | 847.4 | 521.2 | 282.4 | 150.6 | 30.1 | 0.3 | 23.2 | 39.9 | 6.4 | 2.7 | 1.8 | 6. Skilled agricultural and fishery workers |
| 7. ผู้ปฏิบัติงานด้านความงามทางฝีมือและธุรกิจการค้าที่เกี่ยวข้อง | 428.7 | 10.7 | 97.0 | 135.0 | 78.5 | 41.4 | 24.6 | 0.1 | 6.0 | 29.1 | 0.7 | 0.5 | 5.2 | 7. Craft and related trades workers |
| 8. ผู้ปฏิบัติการโรงงานและเครื่องจักรและผู้ปฏิบัติงานด้านการประกอบ | 219.8 | 3.9 | 52.4 | 56.2 | 47.5 | 31.0 | 8.9 | 0.0 | 4.2 | 13.2 | 1.9 | - | 0.6 | 8. Plant and machine operators and assemblers |
| 9. อาชีพขั้นพื้นฐานต่างๆ ในด้านการขายและการให้บริการ | 448.5 | 20.0 | 137.8 | 154.0 | 70.8 | 39.5 | 10.5 | 0.0 | 5.1 | 7.4 | 1.2 | 0.5 | 1.8 | 9. Elementary occupations |
| 10. คนงานซึ่งไม่ได้จำแนกไว้ในหมวดอื่น | 0.1 | - | - | - | - | - | - | - | 0.1 | - | - | - | - | 10. Workers not classifiable by occupation |

1/ รวมอาชีพระยะสั้น 1/ Including Short Course Vocational

ตารางที่ 4 จำนวนผู้มีงานทำ จำแนกตามระดับการศึกษาที่สำเร็จ อาชีพ และเพศ ภาคใต้
TABLE 4 EMPLOYED PERSONS BY LEVEL OF EDUCATIONAL ATTAINMENT, OCCUPATION AND SEX, SOUTHERN REGION

ไตรมาสที่ 2/2549 : Quarter 2/2006

หน่วยเป็นพัน : In Thousands

| อาชีพ Occupation | มัธยมศึกษาตอนปลาย Upper Secondary Level | | | | | | | | | | อุดมศึกษา Higher Level | | | ไม่ทราบ Others | L/ อื่น ๆ | ไม่ทราบ Unknown | OCCUPATION |
|---|--|-----------------------|--|--------------------------|--|----------------------------------|----------------------------------|---|------------------------|--|---|-------|-------|-------------------|--------------|--|------------|
| | รวม Total | ไม่มีการศึกษา None | ต่ำกว่า ประถมศึกษา Less than Elementary | ประถมศึกษา Elementary | มัธยมศึกษา ตอนต้น Lower Secondary | สายสามัญ General/ Academic | สายอาชีพ- ศึกษา Vocational | สายวิชา- การศึกษา Teacher Training | สายวิชาการ Academic | สายวิชาชีพ Higher Technical Education | สายวิชา- การศึกษา Teacher Training | | | | | | |
| | | | | | | | | | | | | 261.7 | 106.4 | | | | |
| ชาย Male | 2,643.2 | 96.3 | 761.5 | 637.3 | 443.9 | 261.7 | 106.4 | 0.7 | 136.7 | 134.8 | 48.3 | 2.5 | 13.1 | 1.8 | 1.8 | 1. Legislators, senior officials and managers | |
| 1. ผู้บังคับบัญชาหมาย ข้าราชการระดับอาวุโสและผู้จัดการ | 263.9 | 9.2 | 80.3 | 42.7 | 34.5 | 23.7 | 13.3 | 0.1 | 25.7 | 24.0 | 8.5 | 0.1 | 0.1 | - | - | 2. Professionals | |
| 2. ผู้ประกอบวิชาชีพด้านต่างๆ | 73.6 | - | 0.1 | 1.4 | 1.0 | 2.9 | 1.1 | 0.0 | 30.5 | 7.8 | 28.8 | - | - | - | - | 3. Technicians and associate professionals | |
| 3. ผู้ประกอบวิชาชีพด้านเทคนิคสาขาต่างๆ และอาชีพที่เกี่ยวข้อง | 70.3 | 0.1 | 5.0 | 2.4 | 9.1 | 7.6 | 13.0 | - | 17.1 | 13.9 | 2.0 | - | - | 0.1 | 0.1 | 4. Clerks | |
| 4. เสรียน | 44.5 | - | 0.7 | 1.8 | 6.3 | 4.7 | 4.1 | - | 16.6 | 8.3 | 0.8 | - | - | 1.2 | 1.2 | 5. Service workers and shop and market sales workers | |
| 5. พนักงานบริการและพนักงานรับหน้าและตลาด | 278.6 | 3.8 | 51.6 | 49.8 | 61.0 | 48.3 | 22.1 | 0.3 | 24.2 | 13.0 | 2.7 | - | - | 1.9 | 1.9 | 6. Skilled agricultural and fishery workers | |
| 6. ผู้ปฏิบัติงานที่มีชื่อในด้านการเกษตรและเกษตรประมง | 1,171.0 | 63.5 | 447.1 | 307.0 | 184.4 | 103.7 | 18.9 | 0.3 | 12.5 | 27.2 | 2.5 | 2.2 | 2.2 | 1.7 | 1.7 | 7. Craft and related trades workers | |
| 7. ผู้ปฏิบัติงานด้านความสามรถทางฝีมือและธุรกิจที่เกี่ยวข้อง | 302.1 | 5.7 | 62.3 | 90.7 | 60.1 | 27.1 | 20.1 | - | 5.4 | 25.7 | 0.4 | - | - | 4.7 | 4.7 | 8. Plant and machine operators and assemblers | |
| 8. ผู้ปฏิบัติการโรงงานและเครื่องจักรและผู้ปฏิบัติงานด้านความปลอดภัย | 192.4 | 3.5 | 44.5 | 50.2 | 44.2 | 23.0 | 8.6 | 0.0 | 4.2 | 11.8 | 1.9 | - | - | 0.6 | 0.6 | 9. Elementary occupations | |
| 9. อาชีพพื้นฐานต่างๆ ในด้านการขายและการให้บริการ | 246.7 | 10.6 | 69.8 | 91.2 | 43.4 | 20.8 | 5.2 | - | 0.6 | 3.2 | 0.7 | 0.2 | 0.2 | 1.1 | 1.1 | 10. Workers not classifiable by occupation | |
| 10. คนงานที่มีชื่อในหมวดอื่น | - | - | - | - | - | - | - | - | - | - | - | - | - | - | - | - | |
| หญิง Female | 2,169.4 | 127.4 | 715.3 | 435.3 | 277.6 | 176.3 | 58.7 | 0.2 | 153.1 | 133.7 | 74.8 | 1.3 | 5.7 | 5.7 | 5.7 | 1. Legislators, senior officials and managers | |
| 1. ผู้บังคับบัญชาหมาย ข้าราชการระดับอาวุโสและผู้จัดการ | 105.5 | 7.6 | 42.9 | 14.5 | 9.5 | 7.6 | 3.0 | - | 8.7 | 8.3 | 2.1 | - | - | 1.3 | 1.3 | 2. Professionals | |
| 2. ผู้ประกอบวิชาชีพด้านต่างๆ | 130.9 | - | 0.0 | 1.3 | 2.3 | 0.9 | 0.2 | 0.0 | 37.0 | 32.6 | 56.6 | - | - | - | - | 3. Technicians and associate professionals | |
| 3. ผู้ประกอบวิชาชีพด้านเทคนิคสาขาต่างๆ และอาชีพที่เกี่ยวข้อง | 72.5 | 0.2 | 5.1 | 3.1 | 6.1 | 4.3 | 3.6 | 0.0 | 28.8 | 18.8 | 1.5 | - | - | 0.9 | 0.9 | 4. Clerks | |
| 4. เสรียน | 87.7 | 0.1 | 2.7 | 4.1 | 7.8 | 14.6 | 7.4 | - | 29.5 | 16.7 | 4.4 | - | - | 0.5 | 0.5 | 5. Service workers and shop and market sales workers | |
| 5. พนักงานบริการและพนักงานรับหน้าและตลาด | 524.3 | 20.3 | 153.6 | 85.0 | 104.8 | 61.0 | 23.3 | 0.0 | 33.3 | 35.7 | 5.5 | 0.1 | 0.1 | 1.6 | 1.6 | 6. Skilled agricultural and fishery workers | |
| 6. ผู้ปฏิบัติงานที่มีชื่อในด้านการเกษตรและเกษตรประมง | 882.9 | 84.3 | 400.3 | 214.2 | 97.9 | 47.0 | 11.2 | - | 10.7 | 12.8 | 3.8 | 0.5 | 0.5 | 0.2 | 0.2 | 7. Craft and related trades workers | |
| 7. ผู้ปฏิบัติงานด้านความสามรถทางฝีมือและธุรกิจที่เกี่ยวข้อง | 126.6 | 5.0 | 34.8 | 44.3 | 18.4 | 14.4 | 4.4 | 0.1 | 0.6 | 3.4 | 0.3 | 0.5 | 0.5 | 0.6 | 0.6 | 8. Plant and machine operators and assemblers | |
| 8. ผู้ปฏิบัติการโรงงานและเครื่องจักรและผู้ปฏิบัติงานด้านความปลอดภัย | 27.4 | 0.4 | 7.9 | 6.0 | 3.4 | 8.0 | 0.3 | - | - | 1.4 | - | - | - | - | - | 9. Elementary occupations | |
| 9. อาชีพพื้นฐานต่างๆ ในด้านการขายและการให้บริการ | 201.8 | 9.4 | 68.0 | 62.8 | 27.4 | 18.7 | 5.4 | 0.0 | 4.5 | 4.2 | 0.6 | 0.2 | 0.2 | 0.7 | 0.7 | 10. Workers not classifiable by occupation | |
| 10. คนงานที่มีชื่อในหมวดอื่น | 0.1 | - | - | - | - | - | - | - | 0.1 | - | - | - | - | - | - | - | |

I/ รวมอาชีพระยะสั้น I/ Including Short Course Vocational

ตารางที่ 5 จำนวนผู้จ้างทำ จำนวนตามระดับการศึกษาที่สำเร็จ อุตสาหกรรม และเพศ ภาคใต้
TABLE 5 EMPLOYED PERSONS BY LEVEL OF EDUCATIONAL ATTAINMENT, INDUSTRY AND SEX, SOUTHERN REGION

ไตรมาสที่ 2/2549 : Quarter 2/2006

หน่วยเป็นพัน : In Thousands

| อุตสาหกรรม | รวม | ไม่มีการศึกษา | ต่ำกว่าประถมศึกษา | มัธยมศึกษาตอนปลาย | | | | อุดมศึกษา | | | | อื่นๆ | ไม่ทราบ | INDUSTRY |
|---|---------|---------------|-------------------|-------------------|------------|-----------------------|----------|--------------|------------|--------|---------|-------|---------|--|
| | | | | None | Elementary | Upper Secondary Level | | Higher Level | | Others | Unknown | | | |
| | | | | | | ประถมศึกษาตอนต้น | สายสามัญ | สายอาชีพ | สายวิชาชีพ | | | | | |
| Total | 4,802.6 | 223.8 | 1,476.8 | 1,072.6 | 721.4 | 438.0 | 165.1 | 0.9 | 289.8 | 268.5 | 123.2 | 3.8 | 18.8 | TOTAL |
| 1. เกษตรกรรม การล่าสัตว์ และการป่าไม้ | 2,020.7 | 142.9 | 836.3 | 496.4 | 280.8 | 149.0 | 30.9 | 0.3 | 29.1 | 42.8 | 8.9 | 1.9 | 1.4 | 1. Agriculture, hunting and forestry |
| 2. การประมง | 179.6 | 12.2 | 66.7 | 58.3 | 19.6 | 10.8 | 4.2 | 0.0 | 2.2 | 3.9 | 0.1 | 0.8 | 0.7 | 2. Fishing |
| 3. การทำเหมืองแร่ และเหมืองหิน | 9.1 | - | 3.0 | 1.5 | 2.9 | 1.0 | 0.1 | - | 0.1 | 0.5 | - | - | - | 3. Mining and quarrying |
| 4. การผลิต | 376.1 | 10.5 | 92.7 | 106.1 | 62.8 | 54.1 | 14.3 | 0.1 | 12.7 | 17.7 | 2.6 | 0.2 | 2.4 | 4. Manufacturing |
| 5. การไฟฟ้า ก๊าซ และการประปา | 12.9 | - | 1.4 | 1.1 | 1.6 | 1.0 | 1.2 | - | 2.3 | 4.1 | 0.2 | - | - | 5. Electricity, gas and water supply |
| 5. การก่อสร้าง | 252.7 | 8.3 | 66.6 | 95.5 | 41.3 | 16.2 | 8.0 | - | 4.7 | 8.2 | 0.5 | 0.0 | 3.4 | 6. Construction |
| 7. การขายส่ง การขายปลีก การซ่อมแซมยานยนต์ รถจักรยานยนต์ของใช้ส่วนบุคคล และของใช้ในชีวิตประจำวัน | 822.5 | 30.7 | 205.9 | 161.7 | 151.7 | 87.6 | 44.5 | - | 63.6 | 64.4 | 6.8 | 0.7 | 5.0 | 7. Wholesale and retail trade, repair of motor vehicles motorcycles and personal and household goods |
| 8. โรงแรม และภัตตาคาร | 407.4 | 10.1 | 118.9 | 81.8 | 77.8 | 48.2 | 20.0 | 0.0 | 22.3 | 24.4 | 2.2 | 0.1 | 1.6 | 8. Hotel and restaurants |
| 9. การขนส่ง สถานที่เก็บสินค้า และการคมนาคม | 114.8 | 2.4 | 28.9 | 23.9 | 20.6 | 9.9 | 6.7 | - | 11.9 | 9.0 | 0.5 | - | 1.3 | 9. Transport, storage and communication |
| 10. การเงินและประกันภัย | 25.2 | - | 0.1 | 0.2 | 0.8 | 0.9 | 2.2 | - | 16.3 | 3.4 | 0.9 | - | 0.3 | 10. Financial intermediation |
| 11. กิจกรรมด้านบริหารธุรกิจ การให้เช่า และกิจกรรมทางธุรกิจ | 63.7 | 2.2 | 12.1 | 4.6 | 12.2 | 7.1 | 4.0 | 0.0 | 12.8 | 7.1 | 0.8 | - | 0.8 | 11. Real estate, renting and business activities |
| 12. การบริหารราชการ และการป้องกันประเทศ | 158.0 | - | 7.6 | 11.4 | 12.7 | 17.3 | 22.4 | 0.3 | 53.5 | 23.2 | 8.5 | - | 1.2 | 12. Public administration and defence, compulsory social security |
| รวมทั้งการประกันสังคมบังคับ | 158.6 | 2.0 | 3.9 | 5.3 | 7.8 | 4.1 | 0.6 | 0.1 | 36.1 | 10.4 | 88.2 | - | 0.1 | 13. Education |
| 13. การศึกษา | 97.0 | 0.9 | 9.1 | 2.5 | 7.8 | 13.3 | 2.5 | - | 16.3 | 41.7 | 2.9 | - | - | 14. Health and social work |
| 14. งานด้านสุขภาพ และงานสังคมสงเคราะห์ | 88.6 | 1.1 | 19.4 | 18.5 | 19.0 | 13.6 | 3.4 | 0.0 | 5.8 | 7.4 | 0.2 | - | 0.3 | 15. Other community, social and personal service activity |
| 15. กิจกรรมด้านบริการชุมชน สังคม และการบริการส่วนบุคคลอื่นๆ | 15.9 | 0.6 | 4.5 | 3.9 | 2.1 | 4.1 | 0.2 | - | - | 0.4 | - | - | 0.2 | 16. Private households with employed persons |
| 16. ธุรกิจบริการส่วนบุคคล | - | - | - | - | - | - | - | - | - | - | - | - | - | 17. Extra-territorial organizations and bodies |
| 17. องค์การระหว่างประเทศและองค์การต่างประเทศอื่นๆ และสมาชิก | 0.1 | - | - | - | - | - | - | - | 0.1 | - | - | - | - | 18. Unknown |

1/ รวมขอซื้อระยะสั้น 1/ Including Short Course Vocational

ตารางที่ 5 จำนวนผู้มีงานทำ จำแนกตามระดับการศึกษาที่สำเร็จ อุตสาหกรรม และเพศ ภาคใต้
TABLE 5 EMPLOYED PERSONS BY LEVEL OF EDUCATIONAL ATTAINMENT, INDUSTRY AND SEX, SOUTHERN REGION

หน่วยนับพัน : In Thousands

| อุตสาหกรรม Industry | รวม Total | มัธยมศึกษาตอนปลาย Upper Secondary Level | | | | | | อุดมศึกษา Higher Level | | | ไม่รู้ Others | ไม่ทราบ Unknown | INDUSTRY | |
|--|----------------|--|--|--------------------------|-----------------------------------|----------------------------------|------------------------|--|--|---|------------------|--------------------|----------|--|
| | | ไม่มี การศึกษา None Elementary | ต่ำกว่า ประถมศึกษา Less than Elementary | ประถมศึกษา Elementary | มัธยมศึกษา ตอนต้น Secondary | สายสามัญ General/ Academic | | สายอาชีพ การศึกษ Teacher Training | สายวิชาชีพ Higher Technical Education | สายวิชา- การศึกษา Teacher Training | | | | |
| | | | | | | สายสามัญ General/ Academic | สายอาชีพ Vocational | | | | | | | |
| ชาย | 2,643.2 | 963 | 761.5 | 637.3 | 443.9 | 261.7 | 106.4 | 0.7 | 136.7 | 134.8 | 48.3 | 2.5 | 13.1 | MALE |
| 1. เกษตรกรรม การล่าสัตว์ และการปศุสัตว์ | 1,119.5 | 59.2 | 428.6 | 278.8 | 181.1 | 102.7 | 19.0 | 0.3 | 15.0 | 27.3 | 5.0 | 1.4 | 1.1 | 1. Agriculture, hunting and forestry |
| 2. การประมง | 148.6 | 7.1 | 55.2 | 50.6 | 16.3 | 8.4 | 3.2 | 0.0 | 2.2 | 3.8 | 0.1 | 0.8 | 0.7 | 2. Fishing |
| 3. การทำเหมืองแร่ และเหมืองหิน | 8.6 | - | 2.8 | 1.5 | 2.6 | 1.0 | 0.1 | - | 0.1 | 0.5 | - | - | - | 3. Mining and quarrying |
| 4. การผลิต | 182.2 | 5.0 | 38.5 | 48.4 | 35.3 | 23.4 | 8.3 | - | 6.9 | 12.6 | 1.8 | - | 2.0 | 4. Manufacturing |
| 5. การไฟฟ้า ก๊าซ และการประปา | 11.9 | - | 1.4 | 1.1 | 1.5 | 1.0 | 1.2 | - | 1.9 | 3.7 | 0.2 | - | - | 5. Electricity, gas and water supply |
| 5. การก่อสร้าง | 230.6 | 6.6 | 61.5 | 85.9 | 40.3 | 15.3 | 7.7 | - | 3.6 | 6.1 | 0.3 | 0.0 | 3.2 | 6. Construction |
| 7. การขายส่ง การขายปลีก การซ่อมแซมยานยนต์ รถจักรยานยนต์ ของใช้ส่วนบุคคล และของใช้ในชีวิตประจำวัน | 411.4 | 11.2 | 83.8 | 95.9 | 84.0 | 48.0 | 25.2 | - | 26.6 | 31.0 | 2.9 | 0.2 | 2.7 | 7. Wholesale and retail trade, repair of motor vehicles motorcycles and personal and household goods |
| 8. โรงแรม และภัตตาคาร | 144.2 | 2.8 | 32.8 | 27.6 | 27.5 | 21.4 | 9.5 | - | 10.1 | 10.7 | 1.2 | - | 0.8 | 8. Hotel and restaurants |
| 9. การขนส่ง สถานที่เก็บสินค้า และการคมนาคม | 102.2 | 2.2 | 27.5 | 22.6 | 19.9 | 9.4 | 6.5 | - | 5.6 | 7.2 | 0.2 | - | 1.0 | 9. Transport, storage and communication |
| 10. การเป็นสื่อกลางทางการเงิน | 15.4 | 0.1 | 0.1 | 0.2 | 0.3 | 0.8 | 2.0 | - | 10.0 | 1.5 | 0.3 | - | 0.3 | 10. Financial intermediation |
| 11. กิจกรรมด้านสิ่งทอสิ่งพิมพ์ การพิมพ์ และกิจกรรมทางธุรกิจ | 39.7 | - | 8.1 | 3.2 | 9.3 | 4.7 | 2.5 | 0.0 | 6.6 | 4.3 | 0.2 | - | 0.8 | 11. Real estate, renting and business activities |
| 12. การบริหารราชการ และการป้องกันประเทศ | 105.5 | - | 5.9 | 8.4 | 11.6 | 13.5 | 19.5 | 0.3 | 28.2 | 14.3 | 3.4 | - | 0.3 | 12. Public administration and defence, compulsory social security |
| รวมทั้งหมดที่มิได้แสดงมาข้างต้น | 60.1 | 2.0 | 2.8 | 2.5 | 3.6 | 2.4 | 0.5 | - | 11.7 | 2.8 | 31.8 | - | 0.1 | 13. Education |
| 13. การศึกษา | 24.7 | 0.1 | 2.6 | 1.3 | 2.4 | 3.7 | 0.3 | - | 7.2 | 6.3 | 1.1 | - | - | 14. Health and social work |
| 14. งานด้านสุขภาพและงานสังคมสงเคราะห์ | 36.8 | 0.2 | 9.5 | 8.2 | 8.3 | 5.6 | 1.0 | - | 1.1 | 2.7 | 0.1 | - | - | 15. Other community, social and personal service activity |
| 15. กิจกรรมด้านบริการชุมชน สังคม และการบริการส่วนบุคคลอื่นๆ | 1.9 | - | 0.4 | 1.1 | - | 0.3 | - | - | - | - | - | - | - | 16. Private households with employed persons |
| 17. องค์การระหว่างประเทศและองค์การต่างประเทศอื่นๆ และสมาชิก | - | - | - | - | - | - | - | - | - | - | - | - | - | 17. Extraterritorial organizations and bodies |
| 18. ไม่ทราบ | - | - | - | - | - | - | - | - | - | - | - | - | - | 18. Unknown |
| หญิง | 2,159.4 | 127.4 | 716.3 | 435.3 | 277.6 | 176.3 | 58.7 | 0.2 | 153.1 | 133.7 | 74.8 | 1.3 | 5.7 | FEMALE |
| 1. เกษตรกรรม การล่าสัตว์ และการปศุสัตว์ | 901.1 | 83.7 | 407.7 | 217.5 | 99.7 | 46.3 | 12.0 | - | 14.1 | 15.4 | 4.0 | 0.5 | 0.3 | 1. Agriculture, hunting and forestry |
| 2. การประมง | 31.1 | 5.1 | 11.5 | 7.6 | 3.3 | 2.4 | 1.0 | - | 0.0 | 0.1 | 0.1 | - | - | 2. Fishing |
| 3. การทำเหมืองแร่ และเหมืองหิน | 0.5 | - | 0.2 | - | 0.3 | - | - | - | - | - | - | - | - | 3. Mining and quarrying |
| 4. การผลิต | 193.9 | 5.6 | 54.2 | 57.8 | 27.4 | 30.7 | 6.0 | 0.1 | 5.8 | 5.1 | 0.8 | 0.2 | 0.4 | 4. Manufacturing |
| 5. การไฟฟ้า ก๊าซ และการประปา | 0.9 | - | - | - | 0.1 | 0.0 | 0.0 | - | 0.4 | 0.4 | - | - | - | 5. Electricity, gas and water supply |
| 5. การก่อสร้าง | 22.1 | 1.7 | 5.1 | 9.6 | 1.1 | 0.8 | 0.3 | - | 1.1 | 2.1 | 0.1 | - | 0.2 | 6. Construction |
| 7. การขายส่ง การขายปลีก การซ่อมแซมยานยนต์ รถจักรยานยนต์ ของใช้ส่วนบุคคล และของใช้ในชีวิตประจำวัน | 411.1 | 19.6 | 122.1 | 65.8 | 67.7 | 39.6 | 19.3 | - | 38.9 | 33.5 | 4.0 | 0.5 | 2.3 | 7. Wholesale and retail trade, repair of motor vehicles motorcycles and personal and household goods |
| 8. โรงแรม และภัตตาคาร | 263.2 | 7.3 | 86.1 | 54.3 | 50.3 | 26.8 | 10.6 | 0.0 | 12.2 | 13.7 | 1.0 | 0.1 | 0.8 | 8. Hotel and restaurants |
| 9. การขนส่ง สถานที่เก็บสินค้า และการคมนาคม | 12.7 | 0.2 | 1.4 | 1.3 | 0.7 | 0.5 | 0.1 | - | 6.3 | 1.8 | 0.3 | - | 0.3 | 9. Transport, storage and communication |
| 10. การเป็นสื่อกลางทางการเงิน | 9.7 | - | - | - | 0.5 | 0.1 | 0.3 | - | 6.3 | 1.9 | 0.6 | - | - | 10. Financial intermediation |
| 11. กิจกรรมด้านสิ่งทอสิ่งพิมพ์ การพิมพ์ และกิจกรรมทางธุรกิจ | 24.0 | 2.2 | 4.0 | 1.4 | 2.9 | 2.4 | 1.4 | - | 6.2 | 2.8 | 0.6 | - | - | 11. Real estate, renting and business activities |
| 12. การบริหารราชการ และการป้องกันประเทศ | 52.6 | - | 1.7 | 3.0 | 1.2 | 3.7 | 2.9 | - | 25.3 | 8.9 | 5.1 | - | 0.9 | 12. Public administration and defence, compulsory social security |
| รวมทั้งหมดที่มิได้แสดงมาข้างต้น | 98.5 | - | 1.1 | 2.8 | 4.2 | 1.6 | 0.1 | 0.1 | 24.4 | 7.7 | 56.5 | - | - | 13. Education |
| 13. การศึกษา | 72.2 | 0.8 | 6.5 | 1.3 | 5.4 | 9.6 | 2.3 | - | 9.1 | 35.4 | 1.8 | - | - | 14. Health and social work |
| 14. งานด้านสุขภาพและงานสังคมสงเคราะห์ | 51.8 | 0.9 | 9.8 | 10.2 | 10.7 | 8.0 | 2.4 | 0.0 | 4.8 | 4.7 | 0.1 | - | 0.3 | 15. Other community, social and personal service activity |
| 15. กิจกรรมด้านบริการชุมชน สังคม และการบริการส่วนบุคคลอื่นๆ | 14.0 | 0.6 | 4.0 | 2.8 | 2.1 | 3.8 | 0.2 | - | - | 0.4 | - | - | 0.2 | 16. Private households with employed persons |
| 17. องค์การระหว่างประเทศและองค์การต่างประเทศอื่นๆ และสมาชิก | - | - | - | - | - | - | - | - | - | - | - | - | - | 17. Extraterritorial organizations and bodies |
| 18. ไม่ทราบ | 0.1 | - | - | - | - | - | - | - | - | - | - | - | - | 18. Unknown |

J/ รวมทั้งหมดที่มิได้แสดงมาข้างต้น J/ Including Short Course Vocational

ตารางที่ 6 จำนวนผู้ปฏิบัติงานทำ จำแนกตามสถานภาพทำงาน อาชีพ และเพศ ภาคใต้

TABLE 6 EMPLOYED PERSONS BY WORK STATUS, OCCUPATION AND SEX , SOUTHERN REGION

ไตรมาสที่ 2/2549 : Quarter 2/2006

หน่วยเป็นพัน : In Thousands

| อาชีพ | สถานภาพการทำงาน Work Status | | | | | | | การรวมกลุ่ม Members of Producers' Cooperatives | OCCUPATION |
|--|-----------------------------|---------------------|---|-------------------------------------|---------------------------------------|---|--------------|---|------------|
| | รวม | นายจ้าง Employer | ลูกจ้างรัฐบาล Government Employee | ลูกจ้างเอกชน Private Employee | ทำงานส่วนตัว Own Account Worker | ช่วยธุรกิจ ครอบครัว Unpaid Family Worker | | | |
| | Total | Employer | Government Employee | Private Employee | Own Account Worker | Unpaid Family Worker | Cooperatives | | |
| ยอดรวม | 4,802.6 | 186.5 | 436.3 | 1,685.6 | 1,511.8 | 979.9 | 2.5 | TOTAL | |
| 1. ผู้บัญญัติกฎหมาย ข้าราชการระดับอาวุโส และผู้จัดการ | 369.4 | 182.9 | 26.5 | 11.5 | 148.5 | - | - | 1. Legislators, senior officials and managers | |
| 2. ผู้ประกอบวิชาชีพด้านต่างๆ | 204.5 | - | 166.3 | 36.0 | 2.2 | - | - | 2. Professionals | |
| 3. ผู้ประกอบวิชาชีพด้านเทคนิคสาขาต่างๆ และอาชีพที่เกี่ยวข้อง | 142.7 | - | 64.0 | 66.7 | 11.3 | 0.8 | - | 3. Technicians and associate professionals | |
| 4. เสมียน | 132.2 | - | 58.3 | 65.6 | 0.9 | 7.5 | - | 4. Clerks | |
| 5. พนักงานบริการและพนักงานในร้านค้า และตลาด | 802.8 | 1.9 | 39.9 | 196.9 | 308.6 | 255.5 | - | 5. Service workers and shop and market sales workers | |
| 6. ผู้ปฏิบัติงานที่มีฝีมือในด้านการเกษตร และกบฏประมง | 2,053.9 | 0.5 | 15.7 | 587.0 | 828.5 | 622.2 | - | 6. Skilled agricultural and fishery workers | |
| 7. ผู้ปฏิบัติงานด้านคมนาคมทางบกทางเรือ และธุรกิจการค้าที่เกี่ยวข้อง | 428.7 | 0.1 | 10.0 | 284.0 | 89.6 | 43.1 | 2.0 | 7. Craft and related trades workers | |
| 8. ผู้ปฏิบัติการโรงงานและเครื่องจักร และผู้ปฏิบัติงานด้านการประกอบ | 219.8 | - | 19.8 | 130.1 | 59.2 | 10.4 | 0.3 | 8. Plant and machine operators and assemblers | |
| 9. อาชีพพื้นฐานต่างๆ ในด้านการขาย และการให้บริการ | 448.5 | 1.0 | 35.9 | 307.7 | 63.2 | 40.6 | 0.2 | 9. Elementary occupations | |
| 10. คนงานซึ่งมิได้จำแนกไว้ในหมวดอื่น | 0.1 | - | - | 0.1 | - | - | - | 10. Workers not classifiable by occupation | |

ตารางที่ 6 จำนวนผู้มีงานทำ จำแนกตามสถานภาพทำงาน อาชีพ และเพศ ภาคใต้
TABLE 6 EMPLOYED PERSONS BY WORK STATUS, OCCUPATION AND SEX , SOUTHERN REGION

ไตรมาสที่ 2/2549 : Quarter 2/2006

หน่วยเป็นพัน : in Thousands

| อาชีพ | สถานภาพการทำงาน Work Status | | | | | | | | | | การรวมกลุ่ม Members of Producers' Cooperatives | OCCUPATION |
|---|-----------------------------|--------------|------------------------|---------------------|-----------------------|-------------------------|--|--|--|--|---|------------|
| | รวม | นายจ้าง | ลูกจ้างรัฐบาล | ลูกจ้างเอกชน | ทำงานส่วนตัว | ช่วยธุรกิจ ครอบครัว | การรวมกลุ่ม | | | | | |
| | Total | Employer | Government Employee | Private Employee | Own Account Worker | Unpaid Family Worker | Members of Producers' Cooperatives | | | | | |
| ชาย | 2,643.2 | 141.1 | 236.9 | 996.6 | 926.2 | 342.0 | 0.4 | MALE | | | | |
| 1. ผู้มีอยู่โดยไม่พยาย ำราชการระดับอาวุโสและผู้จัดการ | 263.9 | 139.6 | 22.2 | 8.5 | 93.6 | - | - | 1. Legislators, senior officials and managers | | | | |
| 2. ผู้ประกอบวิชาชีพที่ต่างกัน | 73.6 | - | 57.3 | 14.3 | 2.0 | - | - | 2. Professionals | | | | |
| 3. ผู้ประกอบวิชาชีพด้านเทคนิคสาขาต่างๆ และอาชีพที่เกี่ยวข้อง | 70.3 | - | 41.2 | 23.7 | 4.9 | 0.5 | - | 3. Technicians and associate professionals | | | | |
| 4. เสมียน | 44.5 | - | 22.0 | 20.8 | 0.7 | 1.1 | - | 4. Clerks | | | | |
| 5. พนักงานบริการและพนักงานในร้านค้าและตลาด | 278.6 | 0.9 | 25.7 | 77.2 | 81.6 | 93.2 | - | 5. Service workers and shop and market sales workers | | | | |
| 6. ผู้ปฏิบัติงานที่มีชื่อในด้านเกษตรและประมง | 1,171.0 | 0.5 | 12.8 | 349.7 | 604.7 | 203.3 | - | 6. Skilled agricultural and fishery workers | | | | |
| 7. ผู้ปฏิบัติงานด้านคมนาคมทางน้ำมือและธุรกิจการค้าที่เกี่ยวข้อง | 302.1 | 0.1 | 10.0 | 218.5 | 51.6 | 22.0 | - | 7. Craft and related trades workers | | | | |
| 8. ผู้ปฏิบัติการโรงงานและเครื่องจักรและผู้ปฏิบัติงานด้านการประกอบ | 192.4 | - | 19.8 | 109.2 | 55.4 | 7.8 | 0.2 | 8. Plant and machine operators and assemblers | | | | |
| 9. อาชีพขั้นพื้นฐานต่างๆ ในด้านการขายและการให้บริการ | 246.7 | - | 25.8 | 174.7 | 31.7 | 14.2 | 0.2 | 9. Elementary occupations | | | | |
| 10. คนงานซึ่งมิได้จำแนกไว้ในหมวดอื่น | - | - | - | - | - | - | - | 10. Workers not classifiable by occupation | | | | |
| หญิง | 2,159.4 | 45.4 | 199.4 | 689.1 | 585.5 | 637.9 | 2.1 | FEMALE | | | | |
| 1. ผู้มีอยู่โดยไม่พยาย ำราชการระดับอาวุโสและผู้จัดการ | 105.5 | 43.3 | 4.3 | 3.0 | 54.9 | - | - | 1. Legislators, senior officials and managers | | | | |
| 2. ผู้ประกอบวิชาชีพที่ต่างกัน | 130.9 | - | 109.0 | 21.7 | 0.2 | - | - | 2. Professionals | | | | |
| 3. ผู้ประกอบวิชาชีพด้านเทคนิคสาขาต่างๆ และอาชีพที่เกี่ยวข้อง | 72.5 | - | 22.8 | 43.1 | 6.4 | 0.3 | - | 3. Technicians and associate professionals | | | | |
| 4. เสมียน | 87.7 | - | 36.3 | 44.8 | 0.2 | 6.4 | - | 4. Clerks | | | | |
| 5. พนักงานบริการและพนักงานในร้านค้าและตลาด | 524.3 | 1.1 | 14.2 | 119.7 | 227.0 | 162.3 | - | 5. Service workers and shop and market sales workers | | | | |
| 6. ผู้ปฏิบัติงานที่มีชื่อในด้านเกษตรและประมง | 882.9 | 0.1 | 2.8 | 237.3 | 223.8 | 418.9 | - | 6. Skilled agricultural and fishery workers | | | | |
| 7. ผู้ปฏิบัติงานด้านคมนาคมทางน้ำมือและธุรกิจการค้าที่เกี่ยวข้อง | 126.6 | - | - | 65.5 | 38.0 | 21.1 | 2.0 | 7. Craft and related trades workers | | | | |
| 8. ผู้ปฏิบัติการโรงงานและเครื่องจักรและผู้ปฏิบัติงานด้านการประกอบ | 27.4 | - | - | 20.9 | 3.7 | 2.6 | 0.1 | 8. Plant and machine operators and assemblers | | | | |
| 9. อาชีพขั้นพื้นฐานต่างๆ ในด้านการขายและการให้บริการ | 201.8 | 1.0 | 10.1 | 133.0 | 31.4 | 26.3 | - | 9. Elementary occupations | | | | |
| 10. คนงานซึ่งมิได้จำแนกไว้ในหมวดอื่น | 0.1 | - | - | 0.1 | - | - | - | 10. Workers not classifiable by occupation | | | | |

ตารางที่ 7 จำนวนผู้มีงานทำ จำแนกตามสถานภาพทำงาน อุตสาหกรรม และเพศ ภาคใต้

TABLE 7 EMPLOYED PERSONS BY WORK STATUS, INDUSTRY AND SEX , SOUTHERN REGION

ไตรมาสที่ 2/2549 : Quarter 2/2006

หน่วยเป็นพัน : in Thousands

| อุตสาหกรรม | สถานภาพการทำงาน Work Status | | | | | | | | INDUSTRY |
|--|-----------------------------|--------------|---------------------|------------------|--------------------|----------------------|------------------------------------|--|----------|
| | รวม | นายจ้าง | ลูกจ้างรัฐบาล | ลูกจ้างเอกชน | ทำงานส่วนตัว | ชวยธุรกิจ | การรวมกลุ่ม | | |
| | Total | Employer | Government Employee | Private Employee | Own Account Worker | Unpaid Family Worker | Members of Producers' Cooperatives | | |
| ยอดรวม | 4,802.6 | 186.5 | 436.3 | 1,685.6 | 1,511.8 | 979.9 | 2.5 | TOTAL | |
| 1. เกษตรกรรม การล่าสัตว์ และการป่าไม้ | 2,020.7 | 56.0 | 10.2 | 594.6 | 758.7 | 601.2 | - | 1. Agriculture, hunting and forestry | |
| 2. การประมง | 179.6 | 11.7 | - | 58.8 | 72.3 | 36.8 | - | 2. Fishing | |
| 3. การทำเหมืองแร่ และเหมืองหิน | 9.1 | 0.1 | 0.6 | 7.4 | 1.0 | 0.1 | - | 3. Mining and quarrying | |
| 4. การผลิต | 376.1 | 20.7 | 0.1 | 244.5 | 69.8 | 38.9 | 2.1 | 4. Manufacturing | |
| 5. การไฟฟ้า ก๊าซ และการประปา | 12.9 | - | 12.9 | - | - | - | - | 5. Electricity, gas and water supply | |
| 5. การก่อสร้าง | 252.7 | 32.6 | 10.4 | 190.1 | 14.5 | 5.1 | 0.2 | 6. Construction | |
| 7. การขายส่ง การขายปลีก การซ่อมแซมยานยนต์ รถจักรยานยนต์ ของใช้ส่วนบุคคล และของใช้ในครัวเรือน | 822.5 | 32.4 | 0.5 | 287.7 | 309.0 | 192.7 | 0.2 | 7. Wholesale and retail trade, repair of motor vehicles motorcycles and personal and household goods | |
| 8. โรงแรม และภัตตาคาร | 407.4 | 19.6 | 0.1 | 131.0 | 162.1 | 94.6 | - | 8. Hotel and restaurants | |
| 9. การขนส่ง สถานที่เก็บสินค้า และการคมนาคม | 114.8 | 2.8 | 6.0 | 48.5 | 55.2 | 2.3 | - | 9. Transport, storage and communication | |
| 10. การเป็นสื่อกลางทางการเงิน | 25.2 | 0.3 | 8.0 | 15.5 | 1.3 | - | - | 10. Financial intermediation | |
| 11. กิจกรรมด้านอสังหาริมทรัพย์ การให้เช่า และกิจกรรมทางธุรกิจ | 63.7 | 4.9 | 13.2 | 26.3 | 14.4 | 4.8 | - | 11. Real estate, renting and business activities | |
| 12. การบริหารราชการ และการป้องกันประเทศ | 158.0 | - | 158.0 | - | - | - | - | 12. Public administration and defence, compulsory social security | |
| รวมทั้งการประกันสังคมภาคบังคับ | | | | | | | | | |
| 13. การศึกษา | 158.6 | 2.0 | 126.3 | 29.5 | 0.5 | 0.3 | - | 13. Education | |
| 14. งานด้านสุขภาพ และงานสังคมสงเคราะห์ | 97.0 | 0.3 | 77.9 | 11.2 | 7.3 | 0.2 | - | 14. Health and social work | |
| 15. กิจกรรมด้านบริการชุมชน สังคม และการบริการส่วนบุคคลอื่น ๆ | 88.6 | 3.0 | 12.1 | 24.5 | 45.8 | 3.1 | - | 15. Other community, social and personal service activity | |
| 16. ลูกจ้างในครัวเรือนส่วนบุคคล | 15.9 | - | - | 15.9 | - | - | - | 16. Private households with employed persons | |
| 17. องค์การระหว่างประเทศและองค์การต่างประเทศอื่น ๆ และสมาชิก | - | - | - | - | - | - | - | 17. Extra-territorial organizations and bodies | |
| 18. ไม่ทราบ | 0.1 | - | - | 0.1 | - | - | - | 18. Unknown | |

ตารางที่ 7 จำนวนผู้มีงานทำ จำแนกตามสถานภาพทำงาน อุตสาหกรรม และเพศ ภาคใต้
TABLE 7 EMPLOYED PERSONS BY WORK STATUS, INDUSTRY AND SEX , SOUTHERN REGION

ไตรมาสที่ 2/2549 : Quarter 2/2006

หน่วยเป็นพัน : In Thousands

| อุตสาหกรรม Industry | สถานภาพการทำงาน Work Status | | | | | | | อุตสาหกรรมกลุ่ม Members of Producers' Cooperatives | INDUSTRY |
|---|-----------------------------|---------------------|--------------------------------------|----------------------------------|------------------------------------|--|---|--|----------|
| | รวม Total | นายจ้าง Employer | ลูกจ้างรัฐบาล Government Employee | ลูกจ้างเอกชน Private Employee | ทำงานส่วนตัว Own Account Worker | ช่วยกิจการครอบครัว Unpaid Family Worker | การรวมกลุ่ม Members of Producers' Cooperatives | | |
| | | | | | | | | | |
| ชาย | 2,643.2 | 141.1 | 236.9 | 996.6 | 926.2 | 342.0 | 0.4 | MALE | |
| 1. เกษตรกรรม การล่าสัตว์ และการป่าไม้ | 1,119.5 | 38.2 | 9.0 | 333.7 | 541.9 | 196.8 | - | 1. Agriculture, hunting and forestry | |
| 2. การประมง | 148.6 | 11.5 | - | 56.5 | 65.0 | 15.5 | - | 2. Fishing | |
| 3. การทำเหมืองแร่ และเหมืองหิน | 8.6 | 0.0 | 0.6 | 7.0 | 1.0 | 0.0 | - | 3. Mining and quarrying | |
| 4. การผลิต | 182.2 | 17.8 | - | 117.2 | 27.1 | 20.2 | - | 4. Manufacturing | |
| 5. การไฟฟ้า ก๊าซ และการประปา | 11.9 | - | 11.9 | - | - | - | - | 5. Electricity, gas and water supply | |
| 6. การก่อสร้าง | 230.6 | 32.5 | 7.5 | 172.7 | 14.5 | 3.4 | 0.2 | 6. Construction | |
| 7. การขายส่ง การขายปลีก การซ่อมแซมยานยนต์ จักรยานยนต์ ของใช้ส่วนบุคคล และของใช้ ในชีวิตประจำวัน | 411.4 | 23.1 | 0.1 | 171.3 | 146.6 | 70.0 | 0.2 | 7. Wholesale and retail trade, repair of motor vehicles motorcycles and personal and household goods | |
| 8. โรงแรม และภัตตาคาร | 144.2 | 8.7 | - | 52.9 | 49.5 | 33.1 | - | 8. Hotel and restaurants | |
| 9. การขนส่ง สถานีเก็บสินค้า และการคมนาคม | 102.2 | 2.3 | 4.8 | 40.4 | 53.3 | 1.4 | - | 9. Transport, storage and communication | |
| 10. การเป็นสื่อกลางทางการเงิน | 15.4 | 0.2 | 6.5 | 8.2 | 0.5 | - | - | 10. Financial intermediation | |
| 11. กิจกรรมด้านสังคม ทริพย์ การให้คำ และกิจกรรมทางธุรกิจ | 39.7 | 4.2 | 10.6 | 13.4 | 10.2 | 1.3 | - | 11. Real estate, renting and business activities | |
| 12. การบริหารราชการ และการป้องกันประเทศ รวมทั้งการประกันสังคมภาคบังคับ | 105.5 | - | 105.5 | - | - | - | - | 12. Public administration and defence, compulsory social security | |
| 13. การศึกษา | 60.1 | 2.0 | 49.8 | 7.9 | 0.4 | - | - | 13. Education | |
| 14. งานด้านสุขภาพ และการสังคมสงเคราะห์ | 24.7 | 0.1 | 20.9 | 2.2 | 1.5 | - | - | 14. Health and social work | |
| 15. กิจกรรมด้านบริการชุมชน สังคม และการบริการ ส่วนบุคคลอื่น ๆ | 36.8 | 0.7 | 9.7 | 11.3 | 14.7 | 0.4 | - | 15. Other community, social and personal service activity | |
| 16. ลูกจ้างในครัวเรือนส่วนบุคคล | 1.9 | - | - | 1.9 | - | - | - | 16. Private households with employed persons | |
| 17. องค์การระหว่างประเทศและองค์การต่างประเศ อื่นๆ และสมาชิก | - | - | - | - | - | - | - | 17. Extra-territorial organizations and bodies | |
| 18. ไม่ทราบ | - | - | - | - | - | - | - | 18. Unknown | |
| หญิง | 2,159.4 | 45.4 | 199.4 | 689.1 | 585.5 | 637.9 | 2.1 | FEMALE | |
| 1. เกษตรกรรม การล่าสัตว์ และการป่าไม้ | 901.1 | 17.8 | 1.2 | 260.9 | 216.7 | 404.5 | - | 1. Agriculture, hunting and forestry | |
| 2. การประมง | 31.1 | 0.2 | - | 2.3 | 7.3 | 21.2 | - | 2. Fishing | |
| 3. การทำเหมืองแร่ และเหมืองหิน | 0.5 | 0.1 | - | 0.4 | - | 0.0 | - | 3. Mining and quarrying | |
| 4. การผลิต | 193.9 | 3.0 | 0.1 | 127.3 | 42.8 | 18.7 | 2.1 | 4. Manufacturing | |
| 5. การไฟฟ้า ก๊าซ และการประปา | 0.9 | - | 0.9 | - | - | - | - | 5. Electricity, gas and water supply | |
| 6. การก่อสร้าง | 22.1 | 0.1 | 2.9 | 17.4 | - | 1.7 | - | 6. Construction | |
| 7. การขายส่ง การขายปลีก การซ่อมแซมยานยนต์ จักรยานยนต์ ของใช้ส่วนบุคคล และของใช้ ในชีวิตประจำวัน | 411.1 | 9.3 | 0.3 | 116.4 | 162.4 | 122.7 | - | 7. Wholesale and retail trade, repair of motor vehicles motorcycles and personal and household goods | |
| 8. โรงแรม และภัตตาคาร | 263.2 | 11.0 | 0.1 | 78.0 | 112.6 | 61.5 | - | 8. Hotel and restaurants | |
| 9. การขนส่ง สถานีเก็บสินค้า และการคมนาคม | 12.7 | 0.6 | 1.2 | 8.2 | 1.8 | 0.9 | - | 9. Transport, storage and communication | |
| 10. การเป็นสื่อกลางทางการเงิน | 9.7 | 0.1 | 1.5 | 7.3 | 0.8 | - | - | 10. Financial intermediation | |
| 11. กิจกรรมด้านสังคม ทริพย์ การให้คำ และกิจกรรมทางธุรกิจ | 24.0 | 0.7 | 2.6 | 12.9 | 4.2 | 3.6 | - | 11. Real estate, renting and business activities | |
| 12. การบริหารราชการ และการป้องกันประเทศ รวมทั้งการประกันสังคมภาคบังคับ | 52.6 | - | 52.6 | - | - | - | - | 12. Public administration and defence, compulsory social security | |
| 13. การศึกษา | 98.5 | 0.0 | 76.5 | 21.6 | 0.1 | 0.3 | - | 13. Education | |
| 14. งานด้านสุขภาพ และการสังคมสงเคราะห์ | 72.2 | 0.3 | 57.0 | 9.0 | 5.8 | 0.2 | - | 14. Health and social work | |
| 15. กิจกรรมด้านบริการชุมชน สังคม และการบริการ ส่วนบุคคลอื่น ๆ | 51.8 | 2.3 | 2.5 | 13.2 | 31.1 | 2.7 | - | 15. Other community, social and personal service activity | |
| 16. ลูกจ้างในครัวเรือนส่วนบุคคล | 14.0 | - | - | 14.0 | - | - | - | 16. Private households with employed persons | |
| 17. องค์การระหว่างประเทศและองค์การต่างประเศ อื่นๆ และสมาชิก | - | - | - | - | - | - | - | 17. Extra-territorial organizations and bodies | |
| 18. ไม่ทราบ | 0.1 | - | - | 0.1 | - | - | - | 18. Unknown | |

ตารางที่ 8 จำนวนผู้ปฏิบัติงานทำจำแนกตามอาชีพ จำนวนชั่วโมงทำงานต่อสัปดาห์ การมีเวลาเหลือพอและต้องการทำงานเพิ่มขึ้น และเพศ ภาคใต้
TABLE 8 EMPLOYED PERSONS BY OCCUPATION, HOURS WORKED PER WEEK, AVAILABILITY FOR ADDITIONAL WORK AND SEX, SOUTHERN REGION

ไตรมาสที่ 2/2549 : Quarter 2/2006

หน่วยเป็นพัน : In Thousands

| จำนวนชั่วโมงทำงาน เพศ และ การมีเวลาเหลือพอ และต้องการทำงานเพิ่มขึ้น | อาชีพ Occupation | | | | | | | | | | | HOURS WORKED, SEX AND AVAILABILITY FOR ADDITIONAL WORK |
|--|--|--------------------------------------|--------------------------------------|------------------|---|---|---|--|--|---|-------|---|
| | รวมผู้ปฏิบัติกฎหมาย และผู้จัดการ Legislators & Managers | วิชาชีพ ด้านต่างๆ Professional | วิชาชีพ ด้านเทคนิค Technicians | เสมียน Clerks | พนักงาน บริการ Service Workers | ด้านการเกษตร และประมง Agricultural & Fishery | ด้านความ สามารถทางฝีมือ Craft & related trades | ผู้ปฏิบัติงาน โรงงานเครื่องจักร Plant & Machine operators | อาชีพอื่น ฐานต่างๆ Elementary occupations | คนงานที่มี ได้จำแนกไว้ ในหมวดอื่น Not classifiable | TOTAL | |
| ยอดรวม | 4,802.6 | 369.4 | 204.5 | 142.7 | 132.2 | 802.8 | 2,053.9 | 428.7 | 219.8 | 448.5 | 0.1 | 0.1 |
| มี | 172.2 | 4.4 | 2.2 | 3.6 | 1.1 | 16.9 | 102.4 | 10.7 | 3.9 | 27.0 | - | Available |
| ไม่มี | 4,630.4 | 365.1 | 202.3 | 139.2 | 131.1 | 785.9 | 1,951.4 | 418.0 | 215.9 | 421.5 | 0.1 | Not available |
| มีงานประจำแต่ไม่ได้ทำงาน | 205.2 | 13.7 | 18.5 | 3.4 | 2.8 | 21.0 | 99.0 | 14.4 | 12.4 | 20.1 | - | With job not work |
| มี | 35.1 | - | 0.1 | 1.2 | - | 4.4 | 16.3 | 2.8 | 2.1 | 8.2 | - | Available |
| ไม่มี | 170.1 | 13.7 | 18.3 | 2.2 | 2.8 | 16.5 | 82.7 | 11.6 | 10.4 | 11.9 | - | Not available |
| 1-9 ชั่วโมง | 106.1 | 7.3 | 2.7 | 1.9 | 0.2 | 5.5 | 67.9 | 3.2 | 0.1 | 17.4 | - | 1-9 hours |
| มี | 9.3 | - | - | - | - | 0.0 | 4.7 | 1.7 | - | 2.8 | - | Available |
| ไม่มี | 96.9 | 7.3 | 2.7 | 1.9 | 0.2 | 5.5 | 63.2 | 1.5 | 0.1 | 14.6 | - | Not available |
| 10-19 ชั่วโมง | 351.7 | 17.9 | 6.0 | 4.1 | 0.5 | 23.2 | 268.4 | 9.0 | 1.9 | 20.8 | - | 10-19 hours |
| มี | 32.6 | 0.3 | 0.3 | 0.5 | - | 1.7 | 26.1 | 1.0 | 0.0 | 2.7 | - | Available |
| ไม่มี | 319.1 | 17.6 | 5.7 | 3.6 | 0.5 | 21.5 | 242.3 | 8.0 | 1.9 | 18.1 | - | Not available |
| 20-29 ชั่วโมง | 618.0 | 22.0 | 10.3 | 3.4 | 2.3 | 49.0 | 466.4 | 27.4 | 3.6 | 33.6 | - | 20-29 hours |
| มี | 40.0 | 1.2 | 0.9 | - | - | 0.8 | 28.0 | 1.9 | 0.3 | 7.0 | - | Available |
| ไม่มี | 578.0 | 20.9 | 9.4 | 3.4 | 2.3 | 48.2 | 438.4 | 25.6 | 3.3 | 26.6 | - | Not available |
| 30-34 ชั่วโมง | 356.1 | 15.4 | 4.8 | 7.2 | 1.4 | 37.2 | 241.6 | 22.1 | 11.6 | 14.9 | - | 30-34 hours |
| มี | 12.0 | - | 0.1 | 0.1 | - | 2.5 | 8.2 | 0.7 | 0.0 | 0.6 | - | Available |
| ไม่มี | 344.1 | 15.4 | 4.8 | 7.2 | 1.4 | 34.7 | 233.4 | 21.4 | 11.5 | 14.3 | - | Not available |
| 35-39 ชั่วโมง | 480.5 | 20.8 | 42.6 | 24.4 | 24.8 | 52.0 | 246.1 | 22.8 | 15.6 | 31.3 | 0.1 | 35-39 hours |
| มี | 11.3 | 0.7 | 0.5 | - | 1.1 | 1.9 | 5.8 | 0.5 | 0.3 | 0.4 | - | Available |
| ไม่มี | 469.2 | 20.2 | 42.1 | 24.4 | 23.8 | 50.0 | 240.4 | 22.3 | 15.2 | 30.8 | 0.1 | Not available |
| 40-49 ชั่วโมง | 1,343.6 | 83.1 | 75.3 | 63.4 | 63.6 | 229.1 | 427.5 | 172.5 | 77.0 | 152.1 | - | 40-49 hours |
| มี | 20.2 | 0.7 | 0.4 | 1.4 | 0.1 | 4.4 | 8.9 | 1.3 | 0.7 | 2.4 | - | Available |
| ไม่มี | 1,323.3 | 82.4 | 74.9 | 62.0 | 63.5 | 224.7 | 418.6 | 171.2 | 76.3 | 149.7 | - | Not available |
| 50 ชั่วโมงขึ้นไป | 1,341.4 | 189.3 | 44.4 | 35.0 | 36.6 | 385.9 | 236.9 | 157.2 | 97.7 | 158.4 | - | 50 hours and over |
| มี | 11.7 | 1.6 | - | 0.4 | - | 1.2 | 4.4 | 0.8 | 0.5 | 2.9 | - | Available |
| ไม่มี | 1,329.7 | 187.7 | 44.4 | 34.6 | 36.6 | 384.7 | 232.5 | 156.5 | 97.3 | 155.5 | - | Not available |

ตารางที่ 8 จำนวนผู้จ้างทำ งานตามอาชีพ จำนวนชั่วโมงทำงานต่อสัปดาห์ การมีเวลาเหลือพอและต้องการทำงานเพิ่มขึ้น และเพศ ภาคใต้
 TABLE 8 EMPLOYED PERSONS BY OCCUPATION, HOURS WORKED PER WEEK, AVAILABILITY FOR ADDITIONAL WORK AND SEX, SOUTHERN REGION

ปีล่าสุด: 2/2549 - Quarter 2/2006

ข้อมูลเป็นพัน: in Thousands

| จำนวนชั่วโมงทำงาน เพศและ การมีเวลาเหลือพอ และต้องการทำงานเพิ่มขึ้น | อาชีพ Occupation | | | | | | | | | | | ชั่วโมง ทำงาน ต่อสัปดาห์ เฉลี่ย | อาชีพที่มี ชั่วโมง ทำงาน เพิ่มขึ้น | อาชีพที่มี ชั่วโมง ทำงาน ไม่ เพิ่มขึ้น | HOURS WORKED, SEX AND AVAILABILITY FOR ADDITIONAL WORK |
|---|----------------------------------|--|-------------------------------------|--------------------------------------|------------------|------------------------------|---|---|--|--|---|--|---|--|---|
| | รวม Legislators & Managers | ผู้ปฏิบัติงาน และผู้จัดการ Legislators & Managers | วิชาชีพ ด้านต่าง Professional | วิชาชีพ ด้านเทคนิค Technicians | เสมียน Clerks | พนักงาน บริการ Workers | ด้านการเกษตร และประมง Agricultural & Fishery | ด้านงาน ช่างฝีมือ Craft & related trades | ผู้ปฏิบัติงาน โรงงานเครื่องจักร Plant & Machine operators | อาชีพอื่น ด้านต่าง Elementary occupations | งานที่มี ชั่วโมง ทำงาน เพิ่มขึ้น | | | | |
| ชาย | 2,652.2 | 263.9 | 73.6 | 70.3 | 44.5 | 278.6 | 1,171.0 | 302.1 | 182.4 | 248.7 | - | - | MALE | | |
| มี | 95.4 | 3.5 | 0.8 | 1.3 | 0.3 | 6.1 | 57.2 | 8.4 | 3.7 | 11.1 | - | - | Available | | |
| ไม่มี | 2,556.8 | 260.4 | 72.9 | 69.0 | 44.2 | 272.5 | 1,113.8 | 293.7 | 188.7 | 235.6 | - | - | Not available | | |
| มีงานประจำไม่ทำงาน | 111.4 | 7.3 | 7.9 | 1.5 | - | 6.8 | 56.2 | 11.3 | 12.0 | 8.4 | - | - | With job not work | | |
| มี | 17.8 | - | 0.1 | - | - | 2.6 | 8.2 | 2.1 | 2.1 | 2.7 | - | - | Available | | |
| ไม่มี | 93.6 | 7.3 | 7.8 | 1.5 | - | 4.2 | 48.1 | 9.1 | 10.0 | 5.7 | - | - | Not available | | |
| 1-9 ชั่วโมง | 51.2 | 5.1 | 0.9 | 1.7 | - | 1.5 | 30.3 | 2.8 | 0.1 | 8.7 | - | - | 1-9 hours | | |
| มี | 6.6 | - | - | - | - | - | 4.0 | 1.7 | - | 0.9 | - | - | Available | | |
| ไม่มี | 44.5 | 5.1 | 0.9 | 1.7 | - | 1.5 | 26.3 | 1.1 | 0.1 | 7.8 | - | - | Not available | | |
| 10-19 ชั่วโมง | 168.3 | 11.8 | 1.3 | 3.5 | - | 8.4 | 128.9 | 3.5 | 1.7 | 10.4 | - | - | 10-19 hours | | |
| มี | 16.4 | - | - | 0.5 | - | 0.4 | 12.8 | 0.9 | 0.0 | 1.8 | - | - | Available | | |
| ไม่มี | 151.9 | 11.8 | 1.3 | 3.0 | - | 8.0 | 116.1 | 2.6 | 1.7 | 8.6 | - | - | Not available | | |
| 20-29 ชั่วโมง | 317.8 | 15.8 | 3.7 | 11.1 | 0.8 | 15.2 | 283.0 | 11.7 | 2.9 | 13.6 | - | - | 20-29 hours | | |
| มี | 21.0 | 0.9 | 0.1 | - | - | 0.3 | 15.5 | 1.1 | 0.3 | 2.9 | - | - | Available | | |
| ไม่มี | 296.8 | 15.0 | 3.6 | 11.1 | 0.8 | 14.9 | 237.6 | 10.6 | 2.6 | 10.7 | - | - | Not available | | |
| 30-34 ชั่วโมง | 196.0 | 13.3 | 2.1 | 3.3 | 1.3 | 11.2 | 137.0 | 9.7 | 10.6 | 7.8 | - | - | 30-34 hours | | |
| มี | 6.9 | - | - | - | - | 0.9 | 5.2 | 0.3 | 0.0 | 0.6 | - | - | Available | | |
| ไม่มี | 189.2 | 13.3 | 2.1 | 3.3 | 1.3 | 10.3 | 131.8 | 9.4 | 10.5 | 7.2 | - | - | Not available | | |
| 35-39 ชั่วโมง | 249.4 | 14.3 | 15.7 | 15.5 | 6.7 | 19.5 | 134.5 | 11.5 | 14.4 | 17.3 | - | - | 35-39 hours | | |
| มี | 7.0 | 0.7 | 0.2 | - | - | 0.8 | 3.9 | 0.5 | 0.3 | 0.3 | - | - | Available | | |
| ไม่มี | 242.4 | 13.6 | 15.5 | 15.5 | 6.3 | 18.7 | 130.6 | 11.0 | 14.1 | 17.0 | - | - | Not available | | |
| 40-49 ชั่วโมง | 784.9 | 67.5 | 25.7 | 28.6 | 20.3 | 89.3 | 286.1 | 130.1 | 66.8 | 90.5 | - | - | 40-49 hours | | |
| มี | 9.6 | 0.4 | 0.2 | 0.8 | - | 1.1 | 5.0 | 1.2 | 0.5 | 0.2 | - | - | Available | | |
| ไม่มี | 775.3 | 67.1 | 25.4 | 27.8 | 20.3 | 88.2 | 281.1 | 128.9 | 66.3 | 90.3 | - | - | Not available | | |
| 50 ชั่วโมงขึ้นไป | 764.3 | 128.8 | 16.3 | 16.3 | 15.5 | 126.8 | 165.0 | 121.6 | 83.9 | 90.1 | - | - | 50 hours and over | | |
| มี | 7.1 | 1.6 | - | - | - | - | 2.7 | 0.5 | 0.5 | 1.8 | - | - | Available | | |
| ไม่มี | 757.2 | 127.2 | 16.3 | 16.3 | 15.5 | 126.8 | 162.3 | 121.1 | 83.4 | 88.3 | - | - | Not available | | |
| หญิง | 2,159.4 | 105.5 | 130.9 | 72.5 | 87.7 | 524.3 | 882.9 | 126.6 | 27.4 | 201.8 | 0.1 | - | FEMALE | | |
| มี | 79.8 | 0.9 | 1.5 | 2.2 | 0.8 | 10.9 | 45.2 | 2.3 | 0.2 | 15.9 | - | - | Available | | |
| ไม่มี | 2,079.6 | 104.7 | 129.4 | 70.2 | 86.9 | 513.4 | 837.6 | 124.3 | 27.2 | 185.9 | - | - | Not available | | |
| มีงานประจำไม่ทำงาน | 93.9 | 6.4 | 10.6 | 1.9 | 2.8 | 14.2 | 42.8 | 3.2 | 0.4 | 11.7 | - | - | With job not work | | |
| มี | 17.3 | - | - | 1.2 | - | 1.9 | 8.1 | 0.7 | - | 5.5 | - | - | Available | | |
| ไม่มี | 76.6 | 6.4 | 10.6 | 0.7 | 2.8 | 12.3 | 34.7 | 2.5 | 0.4 | 6.2 | - | - | Not available | | |
| 1-9 ชั่วโมง | 55.0 | 2.1 | 1.8 | 0.2 | 0.2 | 4.0 | 37.6 | 0.4 | - | 8.7 | - | - | 1-9 hours | | |
| มี | 2.6 | - | - | - | - | 0.0 | 0.7 | - | - | 1.9 | - | - | Available | | |
| ไม่มี | 52.3 | 2.1 | 1.8 | 0.2 | 0.2 | 4.0 | 38.9 | 0.4 | - | 6.8 | - | - | Not available | | |
| 10-19 ชั่วโมง | 183.4 | 6.1 | 4.7 | 1.7 | 0.5 | 14.8 | 138.5 | 5.6 | 0.2 | 10.4 | - | - | 10-19 hours | | |
| มี | 16.2 | 0.3 | 0.3 | - | - | 1.3 | 13.3 | 0.1 | - | 0.9 | - | - | Available | | |
| ไม่มี | 167.3 | 5.8 | 4.4 | 1.7 | 0.5 | 13.5 | 128.2 | 5.4 | 0.2 | 9.5 | - | - | Not available | | |
| 20-29 ชั่วโมง | 300.2 | 6.2 | 6.5 | 2.3 | 1.5 | 33.8 | 213.4 | 15.7 | 0.7 | 20.1 | - | - | 20-29 hours | | |
| มี | 19.0 | 0.3 | 0.8 | - | - | 0.5 | 12.5 | 0.7 | - | 4.2 | - | - | Available | | |
| ไม่มี | 281.2 | 5.9 | 5.8 | 2.3 | 1.5 | 33.3 | 200.8 | 15.0 | 0.7 | 15.9 | - | - | Not available | | |
| 30-34 ชั่วโมง | 160.1 | 2.1 | 2.7 | 4.0 | 0.2 | 26.1 | 104.6 | 12.4 | 1.0 | 7.1 | - | - | 30-34 hours | | |
| มี | 5.2 | - | 0.1 | 0.1 | - | 1.6 | 3.0 | 0.4 | - | - | - | - | Available | | |
| ไม่มี | 155.0 | 2.1 | 2.7 | 3.9 | 0.2 | 24.4 | 101.6 | 12.0 | 1.0 | 7.1 | - | - | Not available | | |
| 35-39 ชั่วโมง | 231.1 | 6.6 | 26.9 | 8.8 | 18.2 | 32.5 | 111.7 | 11.3 | 1.1 | 14.0 | 0.1 | - | 35-39 hours | | |
| มี | 4.3 | - | 0.3 | - | 0.8 | 1.1 | 1.9 | - | - | 0.2 | - | - | Available | | |
| ไม่มี | 226.9 | 6.6 | 26.6 | 8.8 | 17.4 | 31.4 | 109.7 | 11.3 | 1.1 | 13.8 | 0.1 | - | Not available | | |
| 40-49 ชั่วโมง | 558.7 | 15.6 | 49.6 | 34.8 | 43.3 | 139.8 | 161.4 | 42.4 | 10.2 | 61.6 | - | - | 40-49 hours | | |
| มี | 10.6 | 0.3 | 0.1 | 0.6 | 0.1 | 3.3 | 3.9 | 0.1 | 0.2 | 2.2 | - | - | Available | | |
| ไม่มี | 546.1 | 15.3 | 49.5 | 34.2 | 43.3 | 136.6 | 157.6 | 42.3 | 10.0 | 59.4 | - | - | Not available | | |
| 50 ชั่วโมงขึ้นไป | 577.0 | 60.5 | 28.1 | 18.7 | 21.0 | 259.1 | 71.9 | 35.6 | 13.8 | 68.3 | - | - | 50 hours and over | | |
| มี | 4.6 | - | - | 0.4 | - | 1.2 | 1.7 | 0.3 | - | 1.1 | - | - | Available | | |
| ไม่มี | 572.4 | 60.5 | 28.1 | 18.4 | 21.0 | 257.9 | 70.2 | 35.4 | 13.8 | 67.2 | - | - | Not available | | |

ตารางที่ 9 จำนวนผู้มีงานทำ จำนวนชั่วโมงทำงานต่อสัปดาห์ การมีเวลาเหลือพอและต้องการทำงานเพิ่มขึ้น และ เพศ ภาคใต้
 TABLE 9 EMPLOYED PERSONS BY INDUSTRY, HOURS WORKED PER WEEK, AVAILABILITY FOR ADDITIONAL WORK AND SEX, SOUTHERN REGION

ไตรมาสที่ 2/2549 : Quarter 2/2006

หน่วยเป็นพัน : In Thousands

| จำนวนชั่วโมงทำงาน เพศ และ การมีเวลาเหลือพอ และต้องการทำงานเพิ่มขึ้น | อุตสาหกรรม Industry | | | | | | | | | | รวม | HOURS WORKED, SEX AND AVAILABILITY FOR ADDITIONAL WORK |
|--|--------------------------|---------------------|---------------------------------------|--------------------------|--|-----------------------------|--|--|---|---|-------|---|
| | เกษตรกรรม Agriculture | การประมง Fishing | เหมืองแร่ เหมืองหิน & Quarrying | การผลิต Manufacturing | ไฟฟ้า ก๊าซ และประปา Electricity, Gas & Water supply | การก่อสร้าง Construction | การขายส่ง Wholesale & Retail trade | โรงแรม และภัตตาคาร Hotels & Restaurants | การขนส่ง Transport & Communi- cation | การขนส่ง Transport & Communi- cation | | |
| ยอดรวม | 4,802.6 | 2,020.7 | 179.6 | 9.1 | 376.1 | 12.9 | 252.7 | 822.5 | 407.4 | 114.8 | 114.8 | TOTAL |
| มี | 172.2 | 108.2 | 5.3 | 0.4 | 10.1 | 0.2 | 9.2 | 15.8 | 7.9 | 2.9 | 2.9 | Available |
| ไม่มี | 4,630.4 | 1,912.5 | 174.3 | 8.7 | 366.0 | 12.7 | 243.5 | 806.7 | 399.5 | 112.0 | 112.0 | Not available |
| มีงานประจำแต่ไม่ได้ทำงาน | 205.2 | 110.0 | 9.2 | 1.2 | 8.0 | - | 12.4 | 13.0 | 14.0 | 8.0 | 8.0 | With job not work |
| มี | 35.1 | 17.8 | 1.9 | - | 2.2 | - | 2.3 | 4.0 | 2.4 | 1.9 | 1.9 | Available |
| ไม่มี | 170.1 | 92.2 | 7.4 | 1.2 | 5.8 | - | 10.1 | 8.9 | 11.6 | 6.1 | 6.1 | Not available |
| 1-9 ชั่วโมง | 106.1 | 88.4 | 0.5 | - | 1.2 | - | 2.9 | 2.2 | 4.8 | 0.1 | 0.1 | 1-9 hours |
| มี | 9.3 | 7.0 | 0.4 | - | - | - | 1.8 | 0.0 | - | - | - | Available |
| ไม่มี | 96.9 | 81.4 | 0.1 | - | 1.2 | - | 1.1 | 2.2 | 4.8 | 0.1 | 0.1 | Not available |
| 10-19 ชั่วโมง | 351.7 | 289.3 | 6.2 | - | 7.5 | - | 3.2 | 21.4 | 9.3 | 1.4 | 1.4 | 10-19 hours |
| มี | 32.6 | 27.9 | - | - | 0.8 | - | 0.7 | 1.7 | 0.6 | - | - | Available |
| ไม่มี | 319.1 | 261.4 | 6.2 | - | 6.8 | - | 2.5 | 19.7 | 8.7 | 1.4 | 1.4 | Not available |
| 20-29 ชั่วโมง | 618.0 | 469.9 | 16.5 | 0.2 | 20.9 | - | 8.5 | 46.0 | 25.5 | 2.4 | 2.4 | 20-29 hours |
| มี | 40.0 | 29.2 | 2.0 | - | 0.4 | - | 2.4 | 3.2 | 1.4 | 0.3 | 0.3 | Available |
| ไม่มี | 578.0 | 440.7 | 14.6 | 0.2 | 20.5 | - | 6.1 | 42.8 | 24.1 | 2.1 | 2.1 | Not available |
| 30-34 ชั่วโมง | 356.1 | 236.0 | 14.5 | 0.9 | 15.3 | - | 11.5 | 37.1 | 14.8 | 4.0 | 4.0 | 30-34 hours |
| มี | 12.0 | 8.0 | 0.4 | - | 0.7 | - | 0.4 | 1.1 | 0.1 | 0.0 | 0.0 | Available |
| ไม่มี | 344.1 | 228.0 | 14.1 | 0.9 | 14.6 | - | 11.1 | 36.0 | 14.7 | 4.0 | 4.0 | Not available |
| 35-39 ชั่วโมง | 480.5 | 238.5 | 14.8 | - | 16.7 | 4.5 | 9.0 | 36.8 | 27.3 | 10.7 | 10.7 | 35-39 hours |
| มี | 11.3 | 5.3 | - | - | 0.6 | 0.2 | 0.8 | 2.0 | 0.4 | - | - | Available |
| ไม่มี | 469.2 | 233.2 | 14.8 | - | 16.1 | 4.3 | 8.2 | 34.7 | 26.9 | 10.7 | 10.7 | Not available |
| 40-49 ชั่วโมง | 1,343.6 | 391.6 | 52.0 | 4.0 | 155.9 | 7.3 | 97.8 | 251.5 | 119.3 | 37.7 | 37.7 | 40-49 hours |
| มี | 20.2 | 8.9 | 0.5 | 0.4 | 2.0 | - | - | 2.5 | 2.5 | 0.2 | 0.2 | Available |
| ไม่มี | 1,323.3 | 382.7 | 51.6 | 3.7 | 153.9 | 7.3 | 97.8 | 249.0 | 116.8 | 37.4 | 37.4 | Not available |
| 50 ชั่วโมงขึ้นไป | 1,341.4 | 197.1 | 65.9 | 2.7 | 150.5 | 1.1 | 107.5 | 414.6 | 192.3 | 50.6 | 50.6 | 50 hours and over |
| มี | 11.7 | 4.2 | 0.2 | - | 3.4 | - | 0.9 | 1.2 | 0.6 | 0.5 | 0.5 | Available |
| ไม่มี | 1,329.7 | 192.9 | 65.6 | 2.7 | 147.0 | 1.1 | 106.6 | 413.4 | 191.8 | 50.2 | 50.2 | Not available |

ตารางที่ 9 จำนวนผู้มีงานทำ จำนวนชั่วโมงทำงานต่อสัปดาห์ การมีเวลาเหลือพอและต้องการทำงานเพิ่มขึ้น และเพศ ภาคใต้ (ต่อ)

TABLE 9 EMPLOYED PERSONS BY INDUSTRY, HOURS WORKED PER WEEK, AVAILABILITY FOR ADDITIONAL WORK AND SEX , SOUTHERN REGION (Contd.)

ไตรมาสที่ 2/2549 : Quarter 2/2006

หน่วยเป็นพัน : In Thousands

| จำนวนชั่วโมงทำงาน เพศ และ การมีเวลาเหลือพอ และต้องการทำงานเพิ่มขึ้น | อุตสาหกรรม (ต่อ) Industry (Contd.) | | | | | | | | | | HOURS WORKED, SEX AND AVAILABILITY FOR ADDITIONAL WORK | | | |
|--|---|--|--|-----------------------|--|-----------------------------------|---|---|---------|---------|---|-------|-----|-------------------|
| | สื่อกลาง ทางการเงิน Financial intermediation | อสังหาริมทรัพย์ และการให้เช่า Real estate & Renting | บริหารราชการ และป้องกันประเทศ Public adminis- tration & Defence | การศึกษา Education | ด้านสุขภาพและ สังคมสงเคราะห์ Health & Social work | บริการ ชุมชน สังคม & Social | ลูกจ้างในครัว- เรือนส่วนบุคคล Private households with employed persons | องค์กร ระหว่างประเทศ Extra-territorial organizations | ไม่ทราบ | Unknown | | TOTAL | | |
| ยอดรวม | 25.2 | 63.7 | 158.0 | 158.6 | 97.0 | 88.6 | 15.9 | - | 0.1 | 0.1 | 15.9 | - | 0.1 | 0.1 |
| มี | 0.6 | 1.0 | 4.5 | 1.5 | 1.5 | 1.8 | 1.4 | - | - | - | 1.4 | - | - | Available |
| ไม่มี | 24.6 | 62.6 | 153.6 | 157.0 | 95.5 | 86.8 | 14.4 | - | 0.1 | 0.1 | 14.4 | - | 0.1 | Not available |
| มีงานประจำแต่ไม่ได้ทำงาน | 0.1 | 0.5 | 3.6 | 21.3 | 2.5 | 0.9 | 0.6 | - | - | - | 0.6 | - | - | With job not work |
| มี | 0.1 | 0.4 | 2.0 | 0.2 | - | 0.1 | - | - | - | - | - | - | - | Available |
| ไม่มี | 0.1 | 0.1 | 1.6 | 21.1 | 2.5 | 0.8 | 0.6 | - | - | - | 0.6 | - | - | Not available |
| 1-9 ชั่วโมง | - | 1.9 | 0.4 | 2.4 | 0.1 | 1.3 | - | - | - | - | - | - | - | 1-9 hours |
| มี | - | - | - | - | - | - | - | - | - | - | - | - | - | Available |
| ไม่มี | - | 1.9 | 0.4 | 2.4 | 0.1 | 1.3 | - | - | - | - | - | - | - | Not available |
| 10-19 ชั่วโมง | - | 3.5 | - | 6.4 | 0.7 | 2.9 | 0.0 | - | - | - | 0.0 | - | - | 10-19 hours |
| มี | - | - | - | 0.3 | - | 0.6 | 0.0 | - | - | - | 0.0 | - | - | Available |
| ไม่มี | - | 3.5 | - | 6.1 | 0.7 | 2.3 | - | - | - | - | - | - | - | Not available |
| 20-29 ชั่วโมง | 0.3 | 2.7 | 3.2 | 12.0 | 4.7 | 5.1 | 0.0 | - | - | - | 0.0 | - | - | 20-29 hours |
| มี | - | 0.1 | 0.1 | 0.7 | 0.2 | 0.2 | - | - | - | - | - | - | - | Available |
| ไม่มี | 0.3 | 2.6 | 3.1 | 11.3 | 4.5 | 4.9 | 0.0 | - | - | - | 0.0 | - | - | Not available |
| 30-34 ชั่วโมง | 0.8 | 2.2 | 5.3 | 5.7 | 3.1 | 3.5 | 1.5 | - | - | - | 1.5 | - | - | 30-34 hours |
| มี | - | - | 0.1 | - | 0.0 | 0.2 | 1.1 | - | - | - | 1.1 | - | - | Available |
| ไม่มี | 0.8 | 2.2 | 5.3 | 5.7 | 3.1 | 3.3 | 0.4 | - | - | - | 0.4 | - | - | Not available |
| 35-39 ชั่วโมง | 3.0 | 6.9 | 51.1 | 36.2 | 16.1 | 7.9 | 1.0 | - | - | - | 1.0 | - | - | 35-39 hours |
| มี | - | 0.3 | 1.6 | 0.2 | - | - | - | - | - | - | - | - | - | Available |
| ไม่มี | 3.0 | 6.7 | 49.5 | 35.9 | 16.1 | 7.9 | 1.0 | - | - | - | 1.0 | - | - | Not available |
| 40-49 ชั่วโมง | 15.4 | 23.9 | 64.3 | 53.7 | 35.2 | 28.4 | 5.5 | - | - | - | 5.5 | - | - | 40-49 hours |
| มี | 0.6 | 0.3 | 0.7 | 0.1 | 0.9 | 0.5 | 0.3 | - | - | - | 0.3 | - | - | Available |
| ไม่มี | 14.9 | 23.7 | 63.6 | 53.6 | 34.3 | 27.9 | 5.3 | - | - | - | 5.3 | - | - | Not available |
| 50 ชั่วโมงขึ้นไป | 5.5 | 22.1 | 30.2 | 20.9 | 34.6 | 38.7 | 7.1 | - | - | - | 7.1 | - | - | 50 hours and over |
| มี | - | 0.0 | - | - | 0.4 | 0.3 | - | - | - | - | - | - | - | Available |
| ไม่มี | 5.5 | 22.1 | 30.2 | 20.9 | 34.2 | 38.5 | 7.1 | - | - | - | 7.1 | - | - | Not available |

ตารางที่ 9 จำนวนผู้จ้างทำ จำนวนตามอุตสาหกรรม จำนวนชั่วโมงทำงานต่อสัปดาห์ การมีงานเหลือและต้องการทำงานเพิ่มขึ้น และ พหุ ภาคใต้
 TABLE 9 EMPLOYED PERSONS BY INDUSTRY, HOURS WORKED PER WEEK, AVAILABILITY FOR ADDITIONAL WORK AND SEX - SOUTHERN REGION

| จำนวนผู้จ้างทำ เพศ และ การมีงานเหลือ และต้องการทำงานเพิ่มขึ้น | รวม | อุตสาหกรรม Industry | | | | | | | | | | HOURS WORKED, SEX AND AVAILABILITY FOR ADDITIONAL WORK |
|--|---------|--------------------------|---------------------|---------------------------------------|--------------------------|--|--------------------------|---|--|---|-------------------|---|
| | | เกษตรกรรม Agriculture | การประมง Fishing | เหมืองแร่ เหมืองหิน & Quarrying | การผลิต Manufacturing | ไฟฟ้า ก๊าซ และประปา Electricity, Gas & Water supply | ก่อสร้าง Construction | การค้าปลีก Wholesale & Retail trade | โรงแรม และภัตตาคาร Hotels & Restaurants | การขนส่ง Transport & Communi- cation | | |
| ชาย | 2,843.2 | 1,119.5 | 148.6 | 8.6 | 182.2 | 11.9 | 230.6 | 411.4 | 144.2 | 102.2 | MALE | |
| มี | 92.4 | 59.2 | 4.0 | 0.4 | 4.9 | 0.2 | 7.1 | 7.3 | 1.2 | 2.9 | Available | |
| ไม่มี | 2,950.8 | 1,060.4 | 144.6 | 8.3 | 177.3 | 11.8 | 223.5 | 404.0 | 143.0 | 99.3 | Not available | |
| มีงานประจำแต่ไม่ได้ทำงาน | 111.4 | 58.8 | 8.3 | 3.4 | 11.3 | - | 3.4 | 5.4 | 3.5 | 7.5 | With job not work | |
| มี | 17.8 | 7.8 | 1.6 | 0.1 | 1.3 | - | 2.0 | 1.3 | 0.5 | 1.9 | Available | |
| ไม่มี | 93.6 | 51.0 | 6.7 | 3.3 | 9.3 | - | 9.3 | 4.1 | 2.9 | 5.6 | Not available | |
| 1-9 ชั่วโมง | 51.2 | 41.1 | 0.4 | 0.7 | 0.9 | - | 2.9 | 0.9 | 2.1 | 0.1 | 1-9 hours | |
| มี | 6.6 | 4.4 | 0.4 | - | - | - | 1.8 | - | - | - | Available | |
| ไม่มี | 44.5 | 36.7 | - | 0.7 | 0.9 | - | 1.1 | 0.9 | 2.1 | 0.1 | Not available | |
| 10-19 ชั่วโมง | 168.3 | 143.3 | 3.1 | 0.9 | 0.9 | - | 2.9 | 11.0 | 2.2 | 1.2 | 10-19 hours | |
| มี | 16.4 | 14.2 | - | 0.8 | 0.7 | - | 0.7 | 0.5 | 0.1 | 0.7 | Available | |
| ไม่มี | 151.9 | 129.1 | 3.1 | 0.1 | 0.1 | - | 2.2 | 10.4 | 2.1 | 0.4 | Not available | |
| 20-29 ชั่วโมง | 317.8 | 253.8 | 10.6 | 0.2 | 4.9 | - | 7.2 | 18.5 | 7.7 | 2.1 | 20-29 hours | |
| มี | 21.0 | 16.1 | 0.9 | - | - | - | 1.4 | 1.9 | 0.0 | 0.3 | Available | |
| ไม่มี | 296.8 | 237.7 | 9.7 | 0.2 | 4.9 | - | 5.8 | 16.7 | 7.6 | 1.8 | Not available | |
| 30-34 ชั่วโมง | 196.0 | 134.4 | 10.3 | 0.9 | 5.3 | - | 10.9 | 3.3 | 3.3 | 3.9 | 30-34 hours | |
| มี | 6.9 | 5.0 | 0.4 | 0.3 | 0.4 | - | 0.6 | 0.8 | 0.0 | 0.0 | Available | |
| ไม่มี | 189.2 | 129.5 | 10.0 | 0.9 | 5.1 | - | 10.6 | 14.4 | 3.3 | 3.9 | Not available | |
| 35-39 ชั่วโมง | 248.4 | 129.5 | 11.2 | - | 4.1 | 4.4 | 7.9 | 16.4 | 6.5 | 9.5 | 35-39 hours | |
| มี | 7.0 | 4.1 | - | 0.4 | 0.4 | 0.2 | 0.2 | 0.9 | 0.4 | - | Available | |
| ไม่มี | 242.4 | 125.4 | 11.2 | - | 3.7 | 4.2 | 7.9 | 15.5 | 6.1 | 9.5 | Not available | |
| 40-49 ชั่วโมง | 784.9 | 234.3 | 45.4 | 3.7 | 78.7 | 6.4 | 91.7 | 142.6 | 46.4 | 32.4 | 40-49 hours | |
| มี | 9.6 | 5.0 | 0.5 | 1.2 | 1.2 | - | - | 1.1 | 0.1 | 0.2 | Available | |
| ไม่มี | 775.3 | 229.2 | 45.0 | 3.3 | 77.5 | 6.4 | 91.7 | 141.5 | 46.3 | 32.1 | Not available | |
| 50 ชั่วโมงขึ้นไป | 764.3 | 124.3 | 59.2 | 2.6 | 84.2 | 1.1 | 95.9 | 201.3 | 72.7 | 45.6 | 50 hours and over | |
| มี | 7.1 | 2.5 | 0.2 | 2.1 | 0.2 | - | 0.9 | 0.9 | - | 0.5 | Available | |
| ไม่มี | 757.2 | 121.8 | 59.0 | 2.6 | 82.1 | 1.1 | 95.0 | 200.4 | 72.7 | 45.2 | Not available | |
| หญิง | 2,159.4 | 901.1 | 31.1 | 0.5 | 183.9 | 0.9 | 22.1 | 411.1 | 263.2 | 12.7 | FEMALE | |
| มี | 79.8 | 48.0 | 1.3 | - | 5.2 | - | 2.1 | 8.5 | 6.7 | - | Available | |
| ไม่มี | 2,079.6 | 852.1 | 29.8 | 0.5 | 188.7 | 0.9 | 20.0 | 402.7 | 256.4 | 12.7 | Not available | |
| มีงานประจำแต่ไม่ได้ทำงาน | 93.9 | 51.2 | 0.9 | 4.6 | 4.6 | - | 1.1 | 7.5 | 10.6 | 0.5 | With job not work | |
| มี | 17.3 | 10.0 | 0.3 | 2.1 | 2.1 | - | 0.3 | 2.7 | 1.9 | - | Available | |
| ไม่มี | 76.6 | 41.2 | 0.7 | 2.5 | 2.5 | - | 0.8 | 4.8 | 8.8 | 0.5 | Not available | |
| 1-9 ชั่วโมง | 55.0 | 47.3 | 0.1 | - | 0.6 | - | - | 1.3 | 2.7 | - | 1-9 hours | |
| มี | 2.6 | 2.6 | - | - | - | - | - | 0.0 | - | - | Available | |
| ไม่มี | 52.3 | 44.7 | 0.1 | 0.6 | 0.6 | - | - | 1.3 | 2.7 | - | Not available | |
| 10-19 ชั่วโมง | 183.4 | 145.9 | 3.1 | - | 6.6 | - | 0.3 | 10.4 | 7.1 | 0.2 | 10-19 hours | |
| มี | 16.2 | 13.7 | - | - | - | - | - | 1.2 | 0.5 | - | Available | |
| ไม่มี | 167.3 | 132.3 | 3.1 | 6.6 | 6.6 | - | 0.3 | 9.2 | 6.6 | 0.2 | Not available | |
| 20-29 ชั่วโมง | 300.2 | 216.1 | 5.9 | 18.0 | 18.0 | - | 1.3 | 27.5 | 17.9 | 0.3 | 20-29 hours | |
| มี | 19.0 | 13.1 | 1.1 | 0.4 | 0.4 | - | 1.0 | 1.4 | 1.4 | - | Available | |
| ไม่มี | 281.2 | 203.0 | 4.9 | 15.6 | 15.6 | - | 0.3 | 26.1 | 16.5 | 0.3 | Not available | |
| 30-34 ชั่วโมง | 160.1 | 101.5 | 4.1 | 10.0 | 10.0 | - | 0.6 | 21.8 | 11.5 | 0.1 | 30-34 hours | |
| มี | 5.2 | 3.0 | - | 0.4 | 0.4 | - | - | 0.3 | 0.1 | - | Available | |
| ไม่มี | 155.0 | 98.5 | 4.1 | 9.6 | 9.6 | - | 0.6 | 21.6 | 11.4 | 0.1 | Not available | |
| 35-39 ชั่วโมง | 231.1 | 109.0 | 3.7 | 12.6 | 12.6 | 0.1 | 1.1 | 20.4 | 20.8 | 1.2 | 35-39 hours | |
| มี | 4.3 | 1.2 | - | 0.2 | 0.2 | - | 0.3 | 1.1 | - | - | Available | |
| ไม่มี | 226.9 | 107.8 | 3.7 | 12.4 | 12.4 | 0.1 | 0.8 | 19.2 | 20.8 | 1.2 | Not available | |
| 40-49 ชั่วโมง | 558.7 | 157.4 | 6.6 | 77.2 | 77.2 | 0.9 | 6.1 | 108.9 | 72.9 | 5.3 | 40-49 hours | |
| มี | 10.6 | 3.9 | - | 0.8 | 0.8 | - | - | 1.4 | 2.4 | - | Available | |
| ไม่มี | 548.1 | 153.5 | 6.6 | 76.4 | 76.4 | 0.9 | 6.1 | 107.5 | 70.5 | 5.3 | Not available | |
| 50 ชั่วโมงขึ้นไป | 577.0 | 72.8 | 6.6 | 66.3 | 66.3 | - | 11.7 | 213.4 | 119.7 | 5.0 | 50 hours and over | |
| มี | 4.6 | 1.7 | - | 1.3 | 1.3 | - | - | 0.4 | 0.6 | - | Available | |
| ไม่มี | 572.4 | 71.1 | 6.6 | 65.0 | 65.0 | - | 11.7 | 213.0 | 119.1 | 5.0 | Not available | |

ไตรมาสที่ 2/2549 : Quarter 2/2006

หน่วยนับพัน : in Thousands

ตารางที่ 9 จำนวนผู้จ้างทำ จำนวนคนอุตสาหกรรม จำนวนชั่วโมงทำงานต่อสัปดาห์ การมีเวลาเลือกและต่อการทำงานเพิ่มขึ้น และเพศ ภาคใต้ (ต่อ)
 TABLE 9 EMPLOYED PERSONS BY INDUSTRY, HOURS WORKED PER WEEK, AVAILABILITY FOR ADDITIONAL WORK AND SEX, SOUTHERN REGION (Contd.)

หน่วยนับพัน : in Thousands

| จำนวนชั่วโมงทำงาน เพศ และ การมีเวลาเลือก และต่อการทำงานเพิ่มขึ้น | อุตสาหกรรม (ต่อ) Industry (Contd.) | | | | | | | | | | HOURS WORKED, SEX AND AVAILABILITY FOR ADDITIONAL WORK |
|---|---|--|--|-----------------------|---|---|---------------------------------|---|--------------------|---|---|
| | สื่อกลาง ทางการเงิน Financial intermediation | อสังหาริมทรัพย์ และการให้เช่า Real estate & Renting | บริหารราชการ และป้องกันประเทศ Public adminis- tration & Defence | การศึกษา Education | สุขภาพและ สังคมศาสตร์ Health & Social work | บริการ ชุมชน สังคม & Social with other community | อยู่อาศัย Private households | องค์กร ระหว่างประเทศ Extra-territorial organizations | ไม่ทราบ Unknown | | |
| ชาย Male | 15.4 | 38.7 | 105.5 | 60.1 | 24.7 | 36.8 | 1.9 | - | - | - | MALE |
| มี | 0.3 | 0.8 | 3.2 | 0.4 | 0.4 | 0.4 | - | - | - | - | Available |
| ไม่มี | 15.2 | 38.9 | 102.3 | 59.7 | 24.4 | 36.5 | 1.9 | - | - | - | Not available |
| มีงานประจำแต่ไม่ได้ทำงาน | - | 0.5 | 2.4 | 0.0 | 0.0 | 0.2 | - | - | - | - | With job not work |
| มี | - | 0.4 | 2.0 | 0.1 | - | 0.1 | - | - | - | - | Available |
| ไม่มี | - | 0.1 | 0.5 | 0.0 | - | 0.1 | - | - | - | - | Not available |
| 1-9 ชั่วโมง | - | 1.7 | 0.1 | 0.0 | - | 0.2 | - | - | - | - | 1-9 hours |
| มี | - | - | - | - | - | - | - | - | - | - | Available |
| ไม่มี | - | 1.7 | 0.1 | 0.0 | - | 0.2 | - | - | - | - | Not available |
| 10-19 ชั่วโมง | - | 0.9 | 0.1 | 0.0 | - | 0.2 | - | - | - | - | 10-19 hours |
| มี | - | - | - | - | - | 0.1 | - | - | - | - | Available |
| ไม่มี | - | 0.9 | - | - | - | 0.1 | - | - | - | - | Not available |
| 20-29 ชั่วโมง | 0.1 | 0.9 | - | 1.4 | - | 1.4 | - | - | - | - | 20-29 hours |
| มี | - | 0.9 | - | 1.4 | - | 1.4 | - | - | - | - | Available |
| ไม่มี | - | 0.9 | - | 1.4 | - | 1.4 | - | - | - | - | Not available |
| 30-34 ชั่วโมง | 0.1 | 1.5 | 2.3 | 5.9 | 1.0 | 1.9 | - | - | - | - | 30-34 hours |
| มี | - | 0.1 | 0.1 | 0.2 | 0.2 | 0.2 | - | - | - | - | Available |
| ไม่มี | - | 1.5 | 2.3 | 5.8 | 0.9 | 1.8 | - | - | - | - | Not available |
| 35-39 ชั่วโมง | 0.8 | 1.7 | 5.1 | 2.5 | 0.0 | 1.7 | - | - | - | - | 35-39 hours |
| มี | - | - | - | - | 0.0 | - | - | - | - | - | Available |
| ไม่มี | - | 1.7 | 5.1 | 2.5 | - | 1.7 | - | - | - | - | Not available |
| 40-49 ชั่วโมง | 1.9 | 4.2 | 31.3 | 13.3 | 5.2 | 3.9 | - | - | - | - | 40-49 hours |
| มี | - | 0.3 | 0.6 | 0.2 | - | - | - | - | - | - | Available |
| ไม่มี | - | 4.0 | 30.7 | 13.1 | 5.2 | 3.9 | - | - | - | - | Not available |
| 50 ชั่วโมงขึ้นไป | 9.1 | 13.5 | 38.2 | 17.2 | 10.6 | 14.5 | 0.2 | - | - | - | 50 hours and over |
| มี | 0.3 | 0.0 | 0.6 | - | 0.2 | - | - | - | - | - | Available |
| ไม่มี | 8.8 | 13.5 | 37.6 | 17.2 | 10.4 | 14.5 | 0.2 | - | - | - | Not available |
| มี | 3.6 | 15.6 | 26.0 | 9.9 | 7.9 | 12.9 | 1.7 | - | - | - | Available |
| ไม่มี | 3.6 | 15.6 | 26.0 | 9.9 | 7.9 | 12.9 | 1.7 | - | - | - | Not available |
| หญิง Female | 9.7 | 24.0 | 52.6 | 98.5 | 72.2 | 51.8 | 14.0 | 0.1 | - | - | FEMALE |
| มี | 0.4 | 0.3 | 1.3 | 1.1 | 1.1 | 1.5 | 1.4 | - | - | - | Available |
| ไม่มี | 9.4 | 23.7 | 51.3 | 97.4 | 71.1 | 50.3 | 12.6 | 0.1 | - | - | Not available |
| มีงานประจำแต่ไม่ได้ทำงาน | 0.1 | - | 1.2 | 12.3 | 2.5 | 0.7 | 0.6 | - | - | - | With job not work |
| มี | 0.1 | - | - | 0.1 | - | - | - | - | - | - | Available |
| ไม่มี | 0.1 | - | 1.2 | 12.3 | 2.5 | 0.7 | 0.6 | - | - | - | Not available |
| 1-9 ชั่วโมง | - | 0.1 | 0.3 | 1.5 | 0.1 | 1.1 | - | - | - | - | 1-9 hours |
| มี | - | - | - | - | - | - | - | - | - | - | Available |
| ไม่มี | - | 0.1 | 0.3 | 1.5 | 0.1 | 1.1 | - | - | - | - | Not available |
| 10-19 ชั่วโมง | - | 2.6 | - | 5.0 | 0.7 | 1.4 | 0.0 | - | - | - | 10-19 hours |
| มี | - | - | - | 0.3 | - | 0.5 | 0.0 | - | - | - | Available |
| ไม่มี | - | 2.6 | - | 4.7 | - | 0.9 | - | - | - | - | Not available |
| 20-29 ชั่วโมง | 0.2 | 1.1 | 0.9 | 6.2 | 3.7 | 3.2 | 0.0 | - | - | - | 20-29 hours |
| มี | - | - | 0.1 | 0.6 | - | - | - | - | - | - | Available |
| ไม่มี | - | 1.1 | 0.7 | 5.5 | 3.7 | 3.2 | 0.0 | - | - | - | Not available |
| 30-34 ชั่วโมง | 0.1 | 0.5 | 0.3 | 3.2 | 3.1 | 1.9 | 1.5 | - | - | - | 30-34 hours |
| มี | - | - | 0.1 | - | - | 0.2 | 1.1 | - | - | - | Available |
| ไม่มี | - | 0.5 | 0.2 | 3.2 | 3.1 | 1.7 | 0.4 | - | - | - | Not available |
| 35-39 ชั่วโมง | 1.1 | 2.7 | 19.8 | 22.8 | 10.9 | 3.9 | 1.0 | 0.1 | - | - | 35-39 hours |
| มี | - | - | 1.1 | - | - | - | - | - | - | - | Available |
| ไม่มี | - | 2.7 | 18.8 | 22.8 | 10.9 | 3.9 | 1.0 | 0.1 | - | - | Not available |
| 40-49 ชั่วโมง | 6.3 | 10.4 | 26.0 | 36.5 | 24.7 | 13.9 | 5.3 | - | - | - | 40-49 hours |
| มี | 0.3 | 0.2 | 0.1 | 0.1 | 0.8 | 0.3 | 0.3 | - | - | - | Available |
| ไม่มี | 6.0 | 10.2 | 26.0 | 36.3 | 23.9 | 13.4 | 5.1 | - | - | - | Not available |
| 50 ชั่วโมงขึ้นไป | 2.0 | 6.5 | 4.2 | 11.0 | 26.6 | 25.9 | 5.4 | - | - | - | 50 hours and over |
| มี | - | 0.0 | - | - | 0.4 | 0.3 | - | - | - | - | Available |
| ไม่มี | 2.0 | 6.5 | 4.2 | 11.0 | 26.3 | 25.6 | 5.4 | - | - | - | Not available |

ตารางที่ 10 จำนวนผู้มีงานทำ จำแนกตามสถานภาพการทำงาน จำนวนชั่วโมงทำงานต่อสัปดาห์ การมีเวลาเหลือพอและต้องการทำงานเพิ่มขึ้น และเพศ ภาคใต้

TABLE 10 EMPLOYED PERSONS BY WORK STATUS, HOURS WORKED PER WEEK, AVAILABILITY FOR ADDITIONAL WORK AND SEX, SOUTHERN REGION

ไตรมาสที่ 2/2549 : Quarter 2/2006

หน่วยเป็นพัน : In Thousands

| จำนวนชั่วโมงทำงาน เพศ และ การมีเวลาเหลือพอ | รวม | สถานภาพการทำงาน Work Status | | | | | | ความช่วยเหลือ การรวมกลุ่ม Members of Producers' Cooperatives | HOURS WORKED, SEX AND AVAILABILITY FOR ADDITIONAL WORK |
|--|---------|-----------------------------|---|-------------------------------------|---------------------------------------|---|-------|--|---|
| | | นายจ้าง Employer | ลูกจ้างรัฐบาล Government Employee | ลูกจ้างเอกชน Private Employee | ทำงานส่วนตัว Own Account Worker | ช่วยธุรกิจ ครอบครัว Unpaid Family Worker | TOTAL | | |
| และต้องการทำงานเพิ่มขึ้น | Total | 186.5 | 436.3 | 1,685.6 | 1,511.8 | 979.9 | 2.5 | 2.5 | |
| ยอดรวม | 4,802.6 | | | | | | | | |
| มี | 172.2 | 1.5 | 7.7 | 88.7 | 43.0 | 31.2 | 0.2 | Available | |
| ไม่มี | 4,630.4 | 185.0 | 428.6 | 1,596.9 | 1,468.8 | 948.8 | 2.3 | Not available | |
| มีงานประจำแต่ไม่ได้ทำงาน | 205.2 | 12.7 | 23.6 | 74.6 | 64.8 | 29.6 | - | With job not work | |
| มี | 35.1 | - | 2.1 | 19.0 | 9.5 | 4.6 | - | Available | |
| ไม่มี | 170.1 | 12.7 | 21.5 | 55.6 | 55.3 | 25.0 | - | Not available | |
| 1-9 ชั่วโมง | 106.1 | 7.0 | 2.1 | 22.8 | 26.2 | 48.1 | - | 1-9 hours | |
| มี | 9.3 | - | - | 5.6 | 0.5 | 3.2 | - | Available | |
| ไม่มี | 96.9 | 7.0 | 2.1 | 17.2 | 25.6 | 45.0 | - | Not available | |
| 10-19 ชั่วโมง | 351.7 | 15.5 | 5.0 | 90.1 | 119.9 | 121.3 | - | 10-19 hours | |
| มี | 32.6 | - | 0.3 | 13.0 | 10.6 | 8.7 | - | Available | |
| ไม่มี | 319.1 | 15.5 | 4.7 | 77.1 | 109.2 | 112.6 | - | Not available | |
| 20-29 ชั่วโมง | 618.0 | 15.3 | 13.2 | 173.6 | 233.2 | 182.1 | 0.7 | 20-29 hours | |
| มี | 40.0 | 0.3 | 0.9 | 21.3 | 11.9 | 5.4 | 0.2 | Available | |
| ไม่มี | 578.0 | 14.9 | 12.3 | 152.2 | 221.4 | 176.7 | 0.5 | Not available | |
| 30-34 ชั่วโมง | 356.1 | 9.1 | 13.3 | 96.1 | 133.3 | 104.3 | - | 30-34 hours | |
| มี | 12.0 | - | 0.1 | 6.4 | 3.2 | 2.4 | - | Available | |
| ไม่มี | 344.1 | 9.1 | 13.2 | 89.7 | 130.1 | 101.9 | - | Not available | |
| 35-39 ชั่วโมง | 480.5 | 8.8 | 119.3 | 108.8 | 144.8 | 98.8 | - | 35-39 hours | |
| มี | 11.3 | 0.1 | 2.8 | 4.9 | 1.1 | 2.4 | - | Available | |
| ไม่มี | 469.2 | 8.7 | 116.6 | 103.9 | 143.6 | 96.4 | - | Not available | |
| 40-49 ชั่วโมง | 1,343.6 | 43.3 | 172.8 | 591.3 | 343.4 | 191.6 | 1.2 | 40-49 hours | |
| มี | 20.2 | 0.3 | 1.6 | 11.2 | 3.9 | 3.2 | - | Available | |
| ไม่มี | 1,323.3 | 42.9 | 171.2 | 580.1 | 339.5 | 188.4 | 1.2 | Not available | |
| 50 ชั่วโมงขึ้นไป | 1,341.4 | 74.9 | 87.1 | 528.3 | 446.2 | 204.2 | 0.6 | 50 hours and over | |
| มี | 11.7 | 0.7 | - | 7.3 | 2.2 | 1.4 | - | Available | |
| ไม่มี | 1,329.7 | 74.2 | 87.1 | 521.1 | 444.0 | 202.7 | 0.6 | Not available | |

ตารางที่ 10 จำนวนผู้จ้างงานที่ จำนวนคนสถานภาพการทำงาน จำนวนชั่วโมงทำงานต่อสัปดาห์ การมีเวลาเหลือพอและต้องการทำงานเพิ่มขึ้น และเพศ ภาคใต้
 TABLE 10 EMPLOYED PERSONS BY WORK STATUS, HOURS WORKED PER WEEK, AVAILABILITY FOR ADDITIONAL WORK AND SEX . SOUTHERN REGION

ไตรมาสที่ 2/2549 : Quarter 2/2006

หน่วยเป็นพัน : in Thousands

| จำนวนชั่วโมงทำงาน เพศ และ การมีเวลาเหลือพอ และต้องการทำงานเพิ่มขึ้น | สถานภาพการทำงาน Work Status | | | | | | การรวมกลุ่ม Members of Producers' Cooperatives | HOURS WORKED, SEX AND AVAILABILITY FOR ADDITIONAL WORK |
|--|-----------------------------|---------------------|---|-------------------------------------|---------------------------------------|---|---|---|
| | รวม | นายจ้าง Employer | ลูกจ้างรัฐบาล Government Employee | ลูกจ้างเอกชน Private Employee | ทำงานส่วนตัว Own Account Worker | ชงขุดกิจ ครอบครัว Unpaid Family Worker | | |
| ชาย | 2,643.2 | 141.1 | 236.9 | 986.6 | 926.2 | 342.0 | 0.4 | MALE |
| มี | 92.4 | 1.2 | 4.0 | 50.7 | 24.4 | 12.2 | - | Available |
| ไม่มี | 2,550.8 | 139.9 | 233.0 | 945.8 | 901.8 | 329.8 | - | Not available |
| มีงานประจำแต่ไม่ได้ทำงาน | 111.4 | 6.6 | 11.1 | 43.4 | 39.9 | 10.4 | - | With job not work |
| มี | 17.8 | - | 2.0 | 7.8 | 5.2 | 2.8 | - | Available |
| ไม่มี | 93.6 | 6.6 | 9.1 | 35.6 | 17.3 | 7.6 | - | Not available |
| 1-9 ชั่วโมง | 51.2 | 5.0 | 0.6 | 13.4 | 14.9 | 17.3 | - | 1-9 hours |
| มี | 6.6 | - | - | 3.5 | 0.5 | 2.6 | - | Available |
| ไม่มี | 44.5 | 5.0 | 0.6 | 9.9 | 14.4 | 14.7 | - | Not available |
| 10-19 ชั่วโมง | 168.3 | 11.2 | 1.0 | 42.0 | 65.5 | 48.6 | - | 10-19 hours |
| มี | 16.4 | - | - | 8.1 | 5.5 | 2.9 | - | Available |
| ไม่มี | 151.9 | 11.2 | 1.0 | 33.9 | 60.0 | 45.7 | - | Not available |
| 20-29 ชั่วโมง | 317.8 | 10.9 | 6.7 | 88.8 | 146.8 | 64.6 | - | 20-29 hours |
| มี | 21.0 | 0.0 | 0.2 | 12.7 | 6.7 | 1.4 | - | Available |
| ไม่มี | 296.8 | 10.9 | 6.6 | 76.0 | 140.2 | 63.1 | - | Not available |
| 30-34 ชั่วโมง | 196.0 | 7.5 | 8.4 | 55.3 | 91.3 | 33.5 | - | 30-34 hours |
| มี | 6.9 | - | 0.0 | 1.8 | 1.1 | 0.4 | - | Available |
| ไม่มี | 189.2 | 7.5 | 8.4 | 53.5 | 89.5 | 32.4 | - | Not available |
| 35-39 ชั่วโมง | 249.4 | 5.7 | 64.5 | 59.1 | 88.6 | 31.6 | - | 35-39 hours |
| มี | 7.0 | 0.1 | 1.0 | 4.1 | 0.6 | 1.2 | - | Available |
| ไม่มี | 242.4 | 5.6 | 63.6 | 54.9 | 87.9 | 30.4 | - | Not available |
| 40-49 ชั่วโมง | 784.9 | 36.4 | 92.6 | 358.3 | 228.1 | 69.5 | - | 40-49 hours |
| มี | 9.6 | 0.3 | 0.8 | 6.3 | 2.2 | - | - | Available |
| ไม่มี | 775.3 | 36.1 | 91.8 | 352.0 | 225.9 | 69.5 | - | Not available |
| 50 ชั่วโมงขึ้นไป | 764.3 | 0.7 | 52.0 | 336.3 | 251.2 | 66.6 | 0.4 | 50 hours and over |
| มี | 7.1 | - | - | 4.2 | 2.0 | 0.2 | - | Available |
| ไม่มี | 757.2 | 57.0 | 52.0 | 332.2 | 249.2 | 66.4 | 0.4 | Not available |
| หญิง | 2,159.4 | 45.4 | 199.4 | 689.1 | 585.5 | 637.9 | 2.1 | FEMALE |
| มี | 79.8 | 0.3 | 3.7 | 38.0 | 18.6 | 19.0 | 0.2 | Available |
| ไม่มี | 2,079.6 | 45.1 | 195.7 | 651.1 | 567.0 | 618.9 | 1.9 | Not available |
| มีงานประจำแต่ไม่ได้ทำงาน | 93.9 | 6.1 | 12.5 | 25.0 | 19.2 | 19.2 | - | With job not work |
| มี | 17.3 | - | 0.1 | 11.2 | 4.3 | 1.8 | - | Available |
| ไม่มี | 76.6 | 6.1 | 12.4 | 20.0 | 20.7 | 17.4 | - | Not available |
| 1-9 ชั่วโมง | 55.0 | 2.0 | 1.5 | 9.4 | 11.3 | 30.8 | - | 1-9 hours |
| มี | 2.6 | - | - | 2.1 | 0.0 | 0.5 | - | Available |
| ไม่มี | 52.3 | 2.0 | 1.5 | 7.3 | 11.3 | 30.3 | - | Not available |
| 10-19 ชั่วโมง | 183.4 | 4.3 | 4.0 | 48.1 | 54.4 | 72.7 | - | 10-19 hours |
| มี | 16.2 | - | 0.3 | 4.9 | 5.2 | 5.8 | - | Available |
| ไม่มี | 167.3 | 4.3 | 3.7 | 43.2 | 49.2 | 66.9 | - | Not available |
| 20-29 ชั่วโมง | 300.2 | 4.3 | 6.4 | 84.8 | 86.4 | 117.5 | 0.7 | 20-29 hours |
| มี | 19.0 | 0.3 | 0.7 | 8.6 | 5.2 | 4.0 | 0.2 | Available |
| ไม่มี | 281.2 | 4.0 | 5.7 | 76.2 | 81.2 | 113.6 | 0.5 | Not available |
| 30-34 ชั่วโมง | 160.1 | 1.6 | 4.9 | 40.8 | 42.0 | 70.8 | - | 30-34 hours |
| มี | 5.2 | - | 0.1 | 2.4 | 1.4 | 1.3 | - | Available |
| ไม่มี | 155.0 | 1.6 | 4.9 | 38.4 | 40.6 | 69.5 | - | Not available |
| 35-39 ชั่วโมง | 231.1 | 3.2 | 54.8 | 49.8 | 56.2 | 67.2 | - | 35-39 hours |
| มี | 4.3 | - | 1.8 | 0.8 | 0.5 | 1.2 | - | Available |
| ไม่มี | 226.9 | 3.2 | 53.0 | 49.0 | 55.7 | 66.0 | - | Not available |
| 40-49 ชั่วโมง | 588.7 | 6.8 | 80.2 | 233.1 | 115.3 | 122.1 | 1.2 | 40-49 hours |
| มี | 10.6 | - | 0.8 | 5.0 | 1.7 | 3.2 | - | Available |
| ไม่มี | 548.1 | 6.8 | 79.4 | 228.1 | 113.6 | 118.9 | 1.2 | Not available |
| 50 ชั่วโมงขึ้นไป | 577.0 | 17.2 | 35.1 | 192.0 | 195.0 | 137.6 | 0.2 | 50 hours and over |
| มี | 4.6 | - | 3.1 | 3.1 | 0.3 | 1.2 | - | Available |
| ไม่มี | 572.4 | 17.2 | 35.1 | 188.9 | 194.8 | 136.4 | 0.2 | Not available |

ตารางที่ 11 จำนวนผู้ปฏิบัติงาน จำนวนตามกลุ่มอายุ จำนวนชั่วโมงทำงานต่อสัปดาห์ การมีเวลาเหลือพอและต้องการทำงานเพิ่มขึ้น และเพศ ภาคใต้

TABLE 11 EMPLOYED PERSONS BY AGE GROUP, HOURS WORKED PER WEEK, AVAILABILITY FOR ADDITIONAL WORK AND SEX, SOUTHERN REGION

ไตรมาสที่ 2/2549 : Quarter 2/2006

หน่วยเป็นพัน : In Thousands

| จำนวนชั่วโมงทำงาน เพศ และ การมีเวลาเหลือพอ และต้องการทำงานเพิ่มขึ้น | รวม | กลุ่มอายุ Age Group | | | | | | | HOURS WORKED, SEX AND AVAILABILITY FOR ADDITIONAL WORK | |
|--|----------------|---------------------|--------------|--------------|--------------|--------------|----------------|--------------|---|-------------------|
| | | 15-19 | 20-24 | 25-29 | 30-34 | 35-39 | 40-49 | 50-59 | | >= 60 |
| ยอดรวม | 4,802.6 | 264.4 | 540.3 | 601.1 | 630.1 | 619.5 | 1,099.1 | 663.2 | 385.0 | TOTAL |
| มี | 172.2 | 13.3 | 20.4 | 26.6 | 26.4 | 23.4 | 41.2 | 17.4 | 3.6 | Available |
| ไม่มี | 4,630.4 | 251.1 | 519.9 | 574.4 | 603.7 | 596.2 | 1,058.0 | 645.8 | 381.3 | Not available |
| มีงานประจำแต่ไม่ได้ทำงาน | 205.2 | 11.9 | 19.6 | 25.5 | 20.4 | 26.5 | 45.6 | 31.4 | 24.2 | With job not work |
| มี | 35.1 | 3.3 | 3.0 | 8.0 | 4.1 | 7.9 | 4.5 | 3.8 | 0.6 | Available |
| ไม่มี | 170.1 | 8.7 | 16.6 | 17.5 | 16.3 | 18.7 | 41.1 | 27.7 | 23.7 | Not available |
| 1-9 ชั่วโมง | 106.1 | 25.6 | 17.4 | 5.1 | 7.3 | 4.3 | 16.8 | 14.2 | 15.5 | 1-9 hours |
| มี | 9.3 | - | 4.0 | 0.6 | 0.4 | 0.3 | 3.8 | 0.2 | - | Available |
| ไม่มี | 96.9 | 25.6 | 13.4 | 4.5 | 6.9 | 4.0 | 13.0 | 13.9 | 15.5 | Not available |
| 10-19 ชั่วโมง | 351.7 | 38.7 | 30.3 | 34.6 | 31.0 | 31.1 | 73.6 | 55.2 | 57.2 | 10-19 hours |
| มี | 32.6 | 3.0 | 3.2 | 7.1 | 3.1 | 2.4 | 8.0 | 3.8 | 2.0 | Available |
| ไม่มี | 319.1 | 35.7 | 27.1 | 27.5 | 27.9 | 28.6 | 65.6 | 51.4 | 55.2 | Not available |
| 20-29 ชั่วโมง | 618.0 | 39.5 | 55.0 | 50.0 | 72.2 | 88.2 | 138.6 | 99.3 | 75.2 | 20-29 hours |
| มี | 40.0 | 2.5 | 3.5 | 4.2 | 6.4 | 5.2 | 12.0 | 6.4 | - | Available |
| ไม่มี | 578.0 | 37.0 | 51.5 | 45.8 | 65.9 | 83.1 | 126.6 | 92.9 | 75.2 | Not available |
| 30-34 ชั่วโมง | 356.1 | 14.6 | 35.2 | 35.5 | 50.7 | 37.8 | 84.8 | 66.6 | 31.0 | 30-34 hours |
| มี | 12.0 | 0.8 | 2.1 | 1.1 | 2.5 | 1.8 | 1.7 | 1.8 | 0.2 | Available |
| ไม่มี | 344.1 | 13.8 | 33.1 | 34.3 | 48.2 | 36.0 | 83.1 | 64.8 | 30.7 | Not available |
| 35-39 ชั่วโมง | 480.5 | 21.2 | 47.1 | 65.1 | 57.8 | 61.9 | 117.3 | 72.1 | 38.1 | 35-39 hours |
| มี | 11.3 | 1.0 | 0.8 | 2.3 | 2.8 | 1.5 | 2.6 | - | 0.3 | Available |
| ไม่มี | 469.2 | 20.2 | 46.3 | 62.8 | 55.0 | 60.3 | 114.7 | 72.1 | 37.8 | Not available |
| 40-49 ชั่วโมง | 1,343.6 | 64.2 | 178.9 | 199.7 | 195.7 | 179.4 | 300.1 | 158.2 | 67.5 | 40-49 hours |
| มี | 20.2 | 1.4 | 3.0 | 2.6 | 4.8 | 2.0 | 4.6 | 1.3 | 0.6 | Available |
| ไม่มี | 1,323.3 | 62.8 | 175.9 | 197.1 | 190.9 | 177.4 | 295.5 | 156.9 | 66.9 | Not available |
| 50 ชั่วโมงขึ้นไป | 1,341.4 | 48.6 | 156.8 | 185.6 | 194.9 | 190.4 | 322.3 | 166.3 | 76.4 | 50 hours and over |
| มี | 11.7 | 1.3 | 0.7 | 0.7 | 2.4 | 2.4 | 4.0 | 0.2 | - | Available |
| ไม่มี | 1,329.7 | 47.3 | 156.1 | 184.9 | 192.6 | 188.1 | 318.4 | 166.1 | 76.4 | Not available |

ตารางที่ 11 จำนวนผู้มีงานทำ จำนวนตามกลุ่มอายุ จำนวนชั่วโมงทำงานต่อสัปดาห์ การมีเวลาเหลือและต้องการทำงานเพิ่มขึ้น และเพศ ภาคใต้

TABLE 11 EMPLOYED PERSONS BY AGE GROUP, HOURS WORKED PER WEEK, AVAILABILITY FOR ADDITIONAL WORK AND SEX, SOUTHERN REGION

| ประเภทที่ 2:25:09 - Quarter 2:20:06 | จำนวน ชั่วโมง และ การมีเวลาเหลือพอ และต้องการทำงานเพิ่มขึ้น | กลุ่มอายุ Age Group | | | | | | | SEX AND AVAILABILITY FOR ADDITIONAL WORK | | |
|-------------------------------------|---|---------------------|-------|-------|-------|-------|-------|-------|--|-------|-------------------|
| | | ชั่วโมงทำงาน | | | | | | | | | |
| | | 15-19 | 20-24 | 25-29 | 30-34 | 35-39 | 40-49 | 50-59 | | | |
| | Total | 171.4 | 328.3 | 340.7 | 336.5 | 327.9 | 570.5 | 348.9 | >= 60 | 221.0 | MALE |
| | ชาย | 2,643.2 | 92.4 | 14.0 | 14.4 | 13.4 | 19.2 | 7.5 | 218.5 | 218.5 | Available |
| | ไม่ | 2,550.8 | 163.1 | 312.3 | 326.4 | 323.2 | 351.4 | 341.4 | 218.5 | 218.5 | Not available |
| | มีงานประจำแต่ไม่ได้ทำงาน | 111.4 | 7.7 | 11.6 | 11.6 | 13.7 | 12.8 | 12.6 | 12.8 | 12.8 | With job not work |
| | 1-9 ชั่วโมง | 17.8 | 1.2 | 1.0 | 6.9 | 2.7 | 2.9 | 1.8 | 0.6 | 0.6 | Available |
| | ไม่ | 93.6 | 6.6 | 10.5 | 10.5 | 11.0 | 11.0 | 10.8 | 12.2 | 12.2 | Not available |
| | ไม่ | 51.2 | 12.6 | 10.1 | 2.9 | 2.8 | 1.2 | 7.5 | 7.7 | 7.7 | 1-9 hours |
| | ไม่ | 44.5 | 3.2 | 0.3 | 0.4 | 0.1 | 2.4 | 0.2 | 0.2 | 0.2 | Available |
| | 10-19 ชั่วโมง | 168.3 | 12.6 | 6.9 | 2.6 | 2.4 | 1.1 | 6.3 | 7.7 | 7.7 | Not available |
| | ไม่ | 151.9 | 25.9 | 20.2 | 15.2 | 12.9 | 14.2 | 28.1 | 24.9 | 26.9 | 10-19 hours |
| | ไม่ | 317.8 | 23.5 | 17.5 | 12.7 | 11.7 | 12.1 | 23.2 | 26.1 | 26.1 | Available |
| | ไม่ | 21.0 | 2.3 | 2.6 | 3.0 | 3.4 | 5.1 | 2.9 | 4.3 | 4.3 | Not available |
| | 20-29 ชั่วโมง | 296.8 | 23.4 | 32.7 | 24.5 | 26.8 | 40.3 | 55.6 | 43.0 | 43.0 | Not available |
| | ไม่ | 196.0 | 9.5 | 22.3 | 19.8 | 19.1 | 46.1 | 28.9 | 21.1 | 21.1 | Not available |
| | 30-34 ชั่วโมง | 6.9 | 0.7 | 1.7 | 0.5 | 1.3 | 0.6 | 0.1 | 0.2 | 0.2 | Available |
| | ไม่ | 189.2 | 8.8 | 20.6 | 19.3 | 17.8 | 45.5 | 20.8 | 20.8 | 20.8 | Not available |
| | ไม่ | 249.4 | 14.9 | 26.6 | 35.9 | 27.2 | 28.4 | 36.0 | 21.1 | 21.1 | Not available |
| | 35-39 ชั่วโมง | 7.0 | 0.4 | 0.8 | 1.2 | 1.2 | 0.9 | 0.3 | 0.3 | 0.3 | Available |
| | ไม่ | 242.4 | 14.5 | 25.8 | 34.8 | 27.2 | 58.5 | 36.0 | 20.9 | 20.9 | Not available |
| | ไม่ | 784.9 | 44.3 | 106.0 | 120.3 | 96.2 | 173.2 | 93.0 | 42.5 | 42.5 | Not available |
| | 40-49 ชั่วโมง | 9.6 | - | 1.3 | 1.1 | 2.0 | 2.6 | 0.5 | 0.6 | 0.6 | Available |
| | ไม่ | 775.3 | 44.3 | 104.7 | 119.3 | 94.2 | 170.6 | 92.6 | 41.9 | 41.9 | Not available |
| | 50 ชั่วโมงขึ้นไป | 764.3 | 30.8 | 94.5 | 102.9 | 112.3 | 171.6 | 93.6 | 45.8 | 45.8 | 50 hours and over |
| | ไม่ | 757.2 | 7.1 | 1.3 | 0.7 | 2.0 | 1.9 | 0.2 | 0.2 | 0.2 | Available |
| | ไม่ | 215.9 | 93.0 | 214.0 | 280.3 | 291.6 | 528.6 | 314.3 | 164.0 | 164.0 | Not available |
| | หญิง | 79.8 | 5.0 | 6.4 | 12.3 | 10.0 | 22.0 | 9.9 | 1.2 | 1.2 | Available |
| | ไม่ | 2,079.6 | 88.0 | 207.6 | 248.1 | 280.6 | 506.6 | 304.4 | 162.8 | 162.8 | Not available |
| | มีงานประจำแต่ไม่ได้ทำงาน | 93.9 | 4.2 | 8.1 | 8.1 | 12.8 | 21.6 | 18.8 | 11.4 | 11.4 | With job not work |
| | 1-9 ชั่วโมง | 17.3 | 2.1 | 2.0 | 1.1 | 5.2 | 1.7 | 1.9 | - | - | Available |
| | ไม่ | 76.6 | 2.1 | 6.1 | 7.0 | 7.7 | 19.9 | 16.9 | 11.4 | 11.4 | Not available |
| | ไม่ | 55.0 | 13.0 | 7.3 | 2.2 | 3.1 | 9.3 | 7.6 | 7.8 | 7.8 | 1-9 hours |
| | ไม่ | 2.6 | - | 0.8 | 0.3 | 0.2 | 1.4 | - | - | - | Available |
| | 10-19 ชั่วโมง | 52.3 | 13.0 | 6.5 | 1.9 | 2.9 | 7.6 | 7.6 | 7.8 | 7.8 | Not available |
| | ไม่ | 183.4 | 12.8 | 10.1 | 19.4 | 18.2 | 45.6 | 30.3 | 30.3 | 30.3 | 10-19 hours |
| | ไม่ | 16.2 | 0.6 | 0.4 | 4.6 | 1.7 | 5.1 | 2.1 | 1.2 | 1.2 | Available |
| | ไม่ | 167.3 | 12.2 | 9.6 | 14.8 | 16.5 | 40.5 | 28.2 | 29.2 | 29.2 | Not available |
| | 20-29 ชั่วโมง | 300.2 | 13.8 | 19.8 | 23.7 | 44.6 | 77.9 | 45.9 | 32.2 | 32.2 | Not available |
| | ไม่ | 19.0 | 0.2 | 0.9 | 2.4 | 1.8 | 6.9 | 3.5 | - | - | Available |
| | ไม่ | 281.2 | 13.6 | 18.8 | 21.4 | 42.8 | 71.0 | 42.4 | 32.2 | 32.2 | Not available |
| | 30-34 ชั่วโมง | 160.1 | 5.1 | 12.9 | 15.6 | 18.7 | 37.6 | 37.6 | 9.9 | 9.9 | 30-34 hours |
| | ไม่ | 5.2 | 0.1 | 0.4 | 0.6 | 0.9 | 1.2 | 1.6 | - | - | Available |
| | ไม่ | 155.0 | 5.1 | 12.5 | 15.1 | 18.3 | 37.6 | 36.0 | 9.9 | 9.9 | Not available |
| | ไม่ | 231.1 | 6.3 | 20.5 | 29.2 | 33.5 | 58.0 | 36.1 | 16.9 | 16.9 | Available |
| | 35-39 ชั่วโมง | 226.9 | 5.7 | 28.1 | 30.1 | 33.2 | 56.3 | 36.1 | 16.9 | 16.9 | Not available |
| | ไม่ | 558.7 | 20.0 | 72.9 | 79.4 | 83.2 | 126.9 | 65.2 | 25.0 | 25.0 | 40-49 hours |
| | ไม่ | 10.6 | 1.4 | 1.7 | 1.6 | 0.0 | 2.0 | 0.8 | - | - | Available |
| | ไม่ | 548.1 | 18.6 | 71.2 | 77.8 | 83.2 | 124.8 | 64.4 | 25.0 | 25.0 | Not available |
| | 50 ชั่วโมงขึ้นไป | 577.0 | 17.8 | 62.4 | 82.8 | 77.5 | 150.7 | 72.7 | 30.5 | 30.5 | 50 hours and over |
| | ไม่ | 4.6 | - | 0.7 | 1.4 | 0.4 | 2.1 | - | - | - | Available |
| | ไม่ | 572.4 | 17.8 | 62.4 | 82.1 | 77.1 | 146.6 | 72.7 | 30.5 | 30.5 | Not available |

นับเป็นพัน ๆ ใน Thousands

ตารางที่ 12 จำนวนผู้ว่างงาน ที่หางานทำ จำนวนตามระยะเวลาที่หางานทำ ระดับการศึกษาที่สำเร็จ และเพศ ภาคใต้

TABLE 12 UNEMPLOYED PERSONS, SEEKING JOP BY DURATION OF SEEKING JOP, LEVEL OF EDUCATIONAL ATTAINMENT AND SEX , SOUTHERN REGION

ไตรมาสที่ 2/2549 : Quarter 2/2006

หน่วยเป็นพัน : In Thousands

| ระดับการศึกษาที่สำเร็จ | รวม Total | ระยะเวลาที่หางานทำ Duration of seeking job | | | | | | LEVEL OF EDUCATIONAL ATTAINMENT | |
|------------------------|--------------|---|--------|-------------------------|--------|-------------------------|--------|---------------------------------|----------------------------|
| | | < 1 เดือน Month | | 1 - 2.9 เดือน Months | | 3 - 5.9 เดือน Months | | ไม่ทราบ Unknown | |
| | | Month | Months | Months | Months | Months | Months | Months | Months |
| ยอดรวม | 15,723 | 6,867 | 5,742 | 1,241 | 587 | 1,091 | 195 | - | TOTAL |
| ไม่มีการศึกษา | 140 | 140 | - | - | - | - | - | - | No education |
| ต่ำกว่าประถมศึกษา | 1,129 | 731 | 201 | 197 | - | - | - | - | Less than Elementary |
| ประถมศึกษา | 1,103 | 598 | 505 | - | - | - | - | - | Elementary |
| มัธยมศึกษาตอนต้น | 805 | 313 | 462 | - | 30 | - | - | - | Lower Secondary |
| มัธยมศึกษาตอนปลาย | 1,653 | 318 | 336 | 397 | 557 | - | 45 | - | Upper Secondary Level |
| สายสามัญ | 1,605 | 318 | 288 | 397 | 557 | - | 45 | - | General/Academic |
| สายอาชีพศึกษา | 48 | - | 48 | - | - | - | - | - | Vocational |
| สายวิชาการศึกษา | - | - | - | - | - | - | - | - | Teacher Training |
| อุดมศึกษา | 10,892 | 4,766 | 4,237 | 648 | - | 1,091 | 150 | - | Higher Level |
| สายวิชาการ | 3,806 | 2,599 | 992 | 65 | - | - | 150 | - | Academic |
| สายวิชาชีพ | 5,489 | 814 | 3,001 | 583 | - | 1,091 | - | - | Higher Technical Education |
| สายวิชาการศึกษา | 1,598 | 1,354 | 244 | - | - | - | - | - | Teacher Training |
| อื่น ๆ ^{1/} | - | - | - | - | - | - | - | - | 1/ Others |
| ไม่ทราบ | - | - | - | - | - | - | - | - | Unknown |

1/ รวมอาชีพระยะสั้น 1/ Including Short Course Vocational

ตารางที่ 12 จำนวนผู้ว่างงาน ที่หางานทำ จำนวนตามระยะเวลาที่หางานทำ ระดับการศึกษาที่สำเร็จ และเพศ ภาคใต้

TABLE 12 UNEMPLOYED PERSONS, SEEKING JOP BY DURATION OF SEEKING JOP, LEVEL OF EDUCATIONAL ATTAINMENTAND SEX, SOUTHERN REGION

ไตรมาสที่ 2/2549 : Quarter 2/2006

หน่วยเป็นพัน : In Thousands

| ระดับการศึกษาที่สำเร็จ | รวม | ระยะเวลาที่หางานทำ | | | | | | | | | LEVEL OF EDUCATIONAL ATTAINMENT | | | | |
|---------------------------|--------------|--------------------|--------------|---------------|------------|---------------|------------|---------------|----------|----------------|---------------------------------|------------|----------|----------|------------------------------|
| | | < 1 เดือน | | 1 - 2.9 เดือน | | 3 - 5.9 เดือน | | 6 - 8.9 เดือน | | 9 - 11.9 เดือน | | >=12 เดือน | | ไม่ทราบ | Unknown |
| | | Month | Months | Months | Months | Months | Months | Months | Months | Months | Months | Months | | | |
| ชาย | 8,168 | 2,313 | 4,325 | 793 | 587 | - | 150 | - | - | - | - | - | - | - | MALE |
| ไม่มีการศึกษา | 140 | 140 | - | - | - | - | - | - | - | - | - | - | - | - | No education |
| ต่ำกว่าประถมศึกษา | 622 | 250 | 201 | 171 | - | - | - | - | - | - | - | - | - | - | Less than Elementary |
| ประถมศึกษา | 505 | - | 505 | - | - | - | - | - | - | - | - | - | - | - | Elementary |
| มัธยมศึกษาตอนต้น | 592 | 281 | 281 | - | 30 | - | - | - | - | - | - | - | - | - | Lower Secondary |
| มัธยมศึกษาตอนปลาย | 1,138 | 318 | 263 | - | 557 | - | - | - | - | - | - | - | - | - | Upper Secondary Level |
| สายสามัญ | 1,138 | 318 | 263 | - | 557 | - | - | - | - | - | - | - | - | - | General/Academic |
| สายอาชีพศึกษา | - | - | - | - | - | - | - | - | - | - | - | - | - | - | Vocational |
| สายวิชาการศึกษา | - | - | - | - | - | - | - | - | - | - | - | - | - | - | Teacher Training |
| อุดมศึกษา | 5,169 | 1,323 | 3,074 | 622 | - | - | - | - | - | - | 150 | - | - | - | Higher Level |
| สายวิชาการ | 1,418 | 1,035 | 194 | 39 | - | - | - | - | - | - | 150 | - | - | - | Academic |
| สายวิชาชีพ | 3,751 | 288 | 2,880 | 583 | - | - | - | - | - | - | - | - | - | - | Higher Technical Education |
| สายวิชาการศึกษา อื่น ๆ | - | - | - | - | - | - | - | - | - | - | - | - | - | - | Teacher Training Others |
| ไม่ทราบ | - | - | - | - | - | - | - | - | - | - | - | - | - | - | Unknown |
| หญิง | 7,555 | 4,554 | 1,417 | 448 | - | 1,091 | - | 45 | - | - | - | - | - | - | FEMALE |
| ไม่มีการศึกษา | - | - | - | - | - | - | - | - | - | - | - | - | - | - | No education |
| ต่ำกว่าประถมศึกษา | 506 | 481 | - | 25 | - | - | - | - | - | - | - | - | - | - | Less than Elementary |
| ประถมศึกษา | 598 | 598 | - | - | - | - | - | - | - | - | - | - | - | - | Elementary |
| มัธยมศึกษาตอนต้น | 213 | 32 | 181 | - | - | - | - | - | - | - | - | - | - | - | Lower Secondary |
| มัธยมศึกษาตอนปลาย | 515 | - | 73 | 397 | - | - | - | 45 | - | - | - | - | - | - | Upper Secondary Level |
| สายสามัญ | 467 | - | 25 | 397 | - | - | - | 45 | - | - | - | - | - | - | General/Academic |
| สายอาชีพศึกษา | 48 | - | 48 | - | - | - | - | - | - | - | - | - | - | - | Vocational |
| สายวิชาการศึกษา | - | - | - | - | - | - | - | - | - | - | - | - | - | - | Teacher Training |
| อุดมศึกษา | 5,723 | 3,444 | 1,163 | 25 | - | 1,091 | - | - | - | - | - | - | - | - | Higher Level |
| สายวิชาการ | 2,387 | 1,564 | 798 | 25 | - | - | - | - | - | - | - | - | - | - | Academic |
| สายวิชาชีพ | 1,738 | 526 | 121 | - | - | 1,091 | - | - | - | - | - | - | - | - | Higher Technical Education |
| สายวิชาการศึกษา อื่น ๆ | 1,598 | 1,354 | 244 | - | - | - | - | - | - | - | - | - | - | - | Teacher Training Others |
| ไม่ทราบ | - | - | - | - | - | - | - | - | - | - | - | - | - | - | Unknown |

1/ รวมอาชีพระยะสั้น 1/ Including Short Course Vocational

ตารางที่ 13 จำนวนผู้ทำงานที่เคยทำงานมาก่อน จำแนกตามอาชีพที่ทำงานครั้งสุดท้าย อุตสาหกรรมที่ทำงานครั้งสุดท้าย และเพศ ภาคใต้
TABLE 13 UNEMPLOYED PERSONS, EVER WORKED BY LAST OCCUPATION, LAST INDUSTRY AND SEX, SOUTHERN REGION

ไตรมาสที่ 2/2549 : Quarter 2/2006

หน่วยเป็นพัน : in Thousands

| อาชีพที่ทำงานครั้งสุดท้าย | อุตสาหกรรมที่ทำงานครั้งสุดท้าย | | | | | | | | | | รวม | LAST OCCUPATION |
|--|--------------------------------|----------|--------------------|---------------|---------------------------------|--------------|--------------------------|----------------------|-----------|---------------|--|-----------------|
| | เกษตรกรรม | การประมง | เหมืองแร่ | การผลิต | ไฟฟ้า ก๊าซ และประปา | การก่อสร้าง | การขายส่ง | โรงแรม และภัตตาคาร | การขนส่ง | การขนส่ง | | |
| | Agriculture | Fishing | Mining & Quarrying | Manufacturing | Electricity, Gas & Water supply | Construction | Wholesale & Retail trade | Hotels & Restaurants | Transport | Communication | | |
| ยอดรวม | 6,020 | 170 | 395 | 4,831 | - | 3,053 | 12,405 | 3,623 | 844 | 844 | TOTAL | |
| 1. ผู้บัญญัติกฎหมาย ข้าราชการระดับอาวุโส และผู้จัดการ | - | - | - | - | - | - | 354 | - | - | - | 1. Legislators, senior officials and managers | |
| 2. ผู้ประกอบวิชาชีพด้านต่าง ๆ | - | - | - | - | - | - | - | - | - | - | 2. Professionals | |
| 3. ผู้ประกอบวิชาชีพด้านเทคนิคสาขาต่าง ๆ และอาชีพที่เกี่ยวข้อง | - | - | 395 | 520 | - | 52 | 120 | 543 | - | - | 3. Technicians and associate professionals | |
| 4. เสมียน | - | - | - | 1,170 | - | - | 633 | 1,033 | 549 | 549 | 4. Clerks | |
| 5. พนักงานบริการและพนักงานในร้านค้า และตลาด | - | - | - | - | - | - | 4,893 | 1,946 | 144 | 144 | 5. Service workers and shop and market sales workers | |
| 6. ผู้ปฏิบัติงานที่มีฝีมือในด้านการเกษตร และภาคประมง | 5,695 | 170 | - | - | - | - | - | - | - | - | 6. Skilled agricultural and fishery workers | |
| 7. ผู้ปฏิบัติงานด้านความงามตามทางที่มีชื่อ และผู้จักจกค้าที่เกี่ยวข้อง | - | - | - | 2,463 | - | 2,193 | 822 | - | 88 | 88 | 7. Craft and related trades workers | |
| 8. ผู้ปฏิบัติงานโรงงานและเครื่องจักร และผู้ปฏิบัติงานด้านการประกอบ | 325 | - | - | 75 | - | 428 | - | - | 63 | 63 | 8. Plant and machine operators and assemblers | |
| 9. อาชีพพื้นฐานต่างๆ ในด้านการขาย และภาคให้บริการ | - | - | - | 603 | - | 380 | 5,583 | 101 | - | - | 9. Elementary occupations | |
| 10. คนงานซึ่งไม่ได้จำแนกไปจนหมวดอื่น | - | - | - | - | - | - | - | - | - | - | 10. Workers not classifiable by occupation | |

ตารางที่ 13 จำนวนผู้ว่างงาน ที่เคยทำงานมาก่อน จำแนกตามอาชีพที่ทำงานครั้งสุดท้าย อุตสาหกรรมที่ทำงานครั้งสุดท้าย และเพศ ภาคใต้ (ต่อ)

TABLE 13 UNEMPLOYED PERSONS, EVER WORKED BY LAST OCCUPATION, LAST INDUSTRY AND SEX , SOUTHERN REGION (Contd.)

ไตรมาสที่ 2/2549 : Quarter 2/2006

หน่วยเป็นพัน : In Thousands

| อาชีพที่ทำงานครั้งสุดท้าย | อุตสาหกรรมที่ทำงานครั้งสุดท้าย (ต่อ) Last Industry (Contd.) | | | | | | | | | | LAST OCCUPATION |
|--|---|---------------------------------|------------------------------|----------------------|-----------------------------|--|---------------------------------|---------------------|--------|---------|--|
| | สื่อกลางทางการเงิน | อสังหาริมทรัพย์และการให้เช่า | บริการราชการและป้องกันประเทศ | การศึกษา | ด้านสุขภาพและสังคมสงเคราะห์ | บริการชุมชน สังคม | ลูกจ้างในครัวเรือนส่วนบุคคล | องค์กรระหว่างประเทศ | องค์กร | ไม่ทราบ | |
| Financial intermediation | Real estate & Renting | Public administration & Defence | Education | Health & Social work | Other community & Social | Private households with employed persons | Extra-territorial organizations | Unknown | | | |
| ยอดรวม | - | - | 795 | 480 | 2,411 | 894 | 25 | - | - | - | TOTAL |
| 1. ผู้บัญญัติกฎหมาย ข้าราชการระดับอาวุโสและผู้จัดการ | - | - | - | - | - | - | - | - | - | - | 1. Legislators, senior officials and managers |
| 2. ผู้ประกอบวิชาชีพด้านต่างๆ | - | - | - | 88 | - | 321 | - | - | - | - | 2. Professionals |
| 3. ผู้ประกอบวิชาชีพด้านเทคนิคสาขาต่างๆ และอาชีพที่เกี่ยวข้อง | - | - | 160 | - | 481 | - | - | - | - | - | 3. Technicians and associate professionals |
| 4. เสมียน | - | - | 556 | - | - | 72 | - | - | - | - | 4. Clerks |
| 5. พนักงานบริการและพนักงานในร้านค้าและตลาด | - | - | 79 | - | 1,513 | - | - | - | - | - | 5. Service workers and shop and market sales workers |
| 6. ผู้ปฏิบัติงานที่มีฝีมือในด้านการเกษตรและการประมง | - | - | - | - | - | - | - | - | - | - | 6. Skilled agricultural and fishery workers |
| 7. ผู้ปฏิบัติงานด้านความงามทางทิวทัศน์และธุรกิจการค้าที่เกี่ยวข้อง | - | - | - | - | - | - | - | - | - | - | 7. Craft and related trades workers |
| 8. ผู้ปฏิบัติงานโรงงานและเครื่องจักรและผู้ปฏิบัติงานด้านการประกอบ | - | - | - | - | - | - | - | - | - | - | 8. Plant and machine operators and assemblers |
| 9. อาชีพพื้นฐานต่างๆ ในด้านการขายและการให้บริการ | - | - | - | 392 | 418 | 502 | 25 | - | - | - | 9. Elementary occupations |
| 10. คนงานซึ่งไม่ได้จำแนกไว้ในหมวดอื่น | - | - | - | - | - | - | - | - | - | - | 10. Workers not classifiable by occupation |

ตารางที่ 13 จำนวนผู้ว่างงาน ที่เคยทำงานมาก่อน จำแนกตามอาชีพที่ทำงานครั้งสุดท้าย อุตสาหกรรมที่ทำงานครั้งสุดท้าย และเพศ ภาคใต้
TABLE 13 UNEMPLOYED PERSONS, EVER WORKED BY LAST OCCUPATION, LAST INDUSTRY AND SEX, SOUTHERN REGION

ไตรมาสที่ 2/2549 : Quarter 2/2006

หน่วยเป็นพัน : In Thousands

| อาชีพที่ทำงานครั้งสุดท้าย | อุตสาหกรรมที่ทำงานครั้งสุดท้าย Last Industry | | | | | | | | | | รวม | LAST OCCUPATION |
|--|--|----------|--------------------|---------------|---------------------------------|--------------|--------------------------|----------------------|---------------------------|---------------------------|--|-----------------|
| | เกษตรกรรม | การประมง | เหมืองแร่เหมืองหิน | การผลิต | ไฟฟ้า ก๊าซ และประปา | การก่อสร้าง | การขายส่ง | โรงแรม และภัตตาคาร | การขนส่ง | การขนส่ง | | |
| | Agriculture | Fishing | Mining & Quarrying | Manufacturing | Electricity, Gas & Water supply | Construction | Wholesale & Retail trade | Hotels & Restaurants | Transport & Communication | Transport & Communication | | |
| ชาย | 19,561 | 170 | - | 1,574 | - | 3,053 | 8,605 | 723 | 296 | | MALE | |
| 1. ผู้ปฏิบัติงานในอาชีพราชการระดับอาวุโสและผู้จัดการ | - | - | - | - | - | - | 354 | - | - | - | 1. Legislators, senior officials and managers | |
| 2. ผู้ประกอบวิชาชีพด้านต่างๆ | 88 | - | - | - | - | - | - | - | - | - | 2. Professionals | |
| 3. ผู้ประกอบวิชาชีพด้านเทคนิคหลากหลาย และอาชีพที่เกี่ยวข้อง | 144 | - | - | - | 52 | - | - | - | - | - | 3. Technicians and associate professionals | |
| 4. เสิร์น | 263 | - | - | - | - | - | 263 | - | - | - | 4. Clerks | |
| 5. พนักงานบริการและพนักงานในร้านค้าและตลาด | 3,495 | - | - | - | - | - | 2,549 | 723 | 144 | - | 5. Service workers and shop and market sales workers | |
| 6. ผู้ปฏิบัติงานที่มีฝีมือในด้านการเกษตรและภาคประมง | 3,831 | 170 | - | - | - | - | - | - | - | - | 6. Skilled agricultural and fishery workers | |
| 7. ผู้ปฏิบัติงานด้านคมนาคมทางบกที่มีชื่อและธุรกิจการค้าที่เกี่ยวข้อง | 4,000 | - | - | 897 | - | 2,193 | 822 | - | 88 | - | 7. Craft and related trades workers | |
| 8. ผู้ปฏิบัติงานโรงงานและเครื่องจักรและผู้ปฏิบัติงานด้านการประกอบ | 891 | - | - | 75 | - | 428 | - | - | 63 | - | 8. Plant and machine operators and assemblers | |
| 9. อาชีพขั้นพื้นฐานต่างๆ ในด้านกรขายและกรใช้บริการ | 6,494 | - | - | 603 | - | 380 | 4,617 | - | - | - | 9. Elementary occupations | |
| 10. คนงานซึ่งมิได้จำแนกไว้ในหมวดอื่น | - | - | - | - | - | - | - | - | - | - | 10. Workers not classifiable by occupation | |
| หญิง | 16,387 | 2,034 | 395 | 3,257 | - | - | 3,800 | 2,900 | 549 | | FEMALE | |
| 1. ผู้ปฏิบัติงานในอาชีพราชการระดับอาวุโสและผู้จัดการ | - | - | - | - | - | - | - | - | - | - | 1. Legislators, senior officials and managers | |
| 2. ผู้ประกอบวิชาชีพด้านต่างๆ | 321 | - | - | - | - | - | - | - | - | - | 2. Professionals | |
| 3. ผู้ประกอบวิชาชีพด้านเทคนิคหลากหลาย และอาชีพที่เกี่ยวข้อง | 2,126 | - | 395 | 520 | - | - | 120 | 543 | - | - | 3. Technicians and associate professionals | |
| 4. เสิร์น | 3,751 | - | - | 1,170 | - | - | 371 | 1,033 | 549 | - | 4. Clerks | |
| 5. พนักงานบริการและพนักงานในร้านค้าและตลาด | 5,080 | - | - | - | - | - | 2,344 | 1,223 | - | - | 5. Service workers and shop and market sales workers | |
| 6. ผู้ปฏิบัติงานที่มีฝีมือในด้านการเกษตรและภาคประมง | 2,034 | 2,034 | - | - | - | - | - | - | - | - | 6. Skilled agricultural and fishery workers | |
| 7. ผู้ปฏิบัติงานด้านคมนาคมทางบกที่มีชื่อและธุรกิจการค้าที่เกี่ยวข้อง | 1,567 | - | - | 1,567 | - | - | - | - | - | - | 7. Craft and related trades workers | |
| 8. ผู้ปฏิบัติงานโรงงานและเครื่องจักรและผู้ปฏิบัติงานด้านการประกอบ | - | - | - | - | - | - | - | - | - | - | 8. Plant and machine operators and assemblers | |
| 9. อาชีพขั้นพื้นฐานต่างๆ ในด้านกรขายและการใช้บริการ | 1,510 | - | - | - | - | - | 966 | 101 | - | - | 9. Elementary occupations | |
| 10. คนงานซึ่งมิได้จำแนกไว้ในหมวดอื่น | - | - | - | - | - | - | - | - | - | - | 10. Workers not classifiable by occupation | |

ตารางที่ 13 จำนวนผู้ว่างงาน ที่เคยทำงานมาก่อน จำแนกตามอาชีพที่ทำงานครั้งสุดท้าย อุตสาหกรรมที่ทำงานครั้งสุดท้าย และเพศ ภาคใต้ (ต่อ)
TABLE 13 UNEMPLOYED PERSONS, EVER WORKED BY LAST OCCUPATION, LAST INDUSTRY AND SEX, SOUTHERN REGION (Contd.)

ไตรมาสที่ 2/25:49 : Quarter 2/2006

หน่วยเป็นพัน : in Thousands

| อาชีพที่ทำงานครั้งสุดท้าย | อุตสาหกรรมที่ทำงานครั้งสุดท้าย (ต่อ) Last Industry (Contd.) | | | | | | | | | | LAST OCCUPATION |
|---|---|---|---|-----------------------|---|--|-------------------------------------|--|--------------------|---|--|
| | สื่อกลางทางการเงิน Financial intermediation | อสังหาริมทรัพย์และการให้เช่า Real estate & Renting | บริหารราชการและป้องกันประเทศ Public administration & Defence | การศึกษา Education | ด้านสุขภาพและสังคมสงเคราะห์ Health & Social work | บริการชุมชน สังคม Other community & Social work | ธุรกิจส่วนตัว Private households | องค์กรระหว่างประเทศ Extra-territorial organizations | ไม่ทราบ Unknown | | |
| ชาย | | | | 480 | | 502 | | | | | MALE |
| 1. ผู้ปฏิบัติงานหมาย ราชการระดับอาวุโสและผู้จัดการ | - | - | - | - | - | - | - | - | - | - | 1. Legislators, senior officials and managers |
| 2. ผู้ประกอบอาชีพด้านต่างๆ | - | - | - | 88 | - | - | - | - | - | - | 2. Professionals |
| 3. ผู้ประกอบอาชีพด้านเทคนิคหลากหลาย และอาชีพที่เกี่ยวข้อง | - | - | 92 | - | - | - | - | - | - | - | 3. Technicians and associate professionals |
| 4. เสมียน | - | - | - | - | - | - | - | - | - | - | 4. Clerks |
| 5. พนักงานบริการและพนักงานในร้านค้าและตลาด | - | - | 79 | - | - | - | - | - | - | - | 5. Service workers and shop and market sales workers |
| 6. ผู้ปฏิบัติงานที่มีฝีมือในด้านเกษตรกรรมและปศุสัตว์ | - | - | - | - | - | - | - | - | - | - | 6. Skilled agricultural and fishery workers |
| 7. ผู้ปฏิบัติงานด้านความคมนาคมทางมือและธุรกิจการค้าที่เกี่ยวข้อง | - | - | - | - | - | - | - | - | - | - | 7. Craft and related trades workers |
| 8. ผู้ปฏิบัติการโรงงานและเครื่องจักรและผู้ปฏิบัติงานด้านการประกอบ | - | - | - | - | - | - | - | - | - | - | 8. Plant and machine operators and assemblers |
| 9. อาชีพขั้นพื้นฐานต่างๆ ในด้านการขายและการให้บริการ | - | - | - | 392 | - | 502 | - | - | - | - | 9. Elementary occupations |
| 10. คนงานซึ่งมิได้จำแนกไว้ในหมวดอื่น | - | - | - | - | - | - | - | - | - | - | 10. Workers not classifiable by occupation |
| หญิง | | | | | 2,411 | 393 | | 25 | | | FEMALE |
| 1. ผู้ปฏิบัติงานหมาย ราชการระดับอาวุโสและผู้จัดการ | - | - | - | - | - | - | - | - | - | - | 1. Legislators, senior officials and managers |
| 2. ผู้ประกอบอาชีพด้านต่างๆ | - | - | - | - | - | 321 | - | - | - | - | 2. Professionals |
| 3. ผู้ประกอบอาชีพด้านเทคนิคหลากหลาย และอาชีพที่เกี่ยวข้อง | - | - | 67 | - | 481 | - | - | - | - | - | 3. Technicians and associate professionals |
| 4. เสมียน | - | - | 556 | - | - | 72 | - | - | - | - | 4. Clerks |
| 5. พนักงานบริการและพนักงานในร้านค้าและตลาด | - | - | - | - | 1,513 | - | - | - | - | - | 5. Service workers and shop and market sales workers |
| 6. ผู้ปฏิบัติงานที่มีฝีมือในด้านเกษตรกรรมและการประมง | - | - | - | - | - | - | - | - | - | - | 6. Skilled agricultural and fishery workers |
| 7. ผู้ปฏิบัติงานด้านคมนาคมทางมือและธุรกิจการค้าที่เกี่ยวข้อง | - | - | - | - | - | - | - | - | - | - | 7. Craft and related trades workers |
| 8. ผู้ปฏิบัติการโรงงานและเครื่องจักรและผู้ปฏิบัติงานด้านการประกอบ | - | - | - | - | - | - | - | - | - | - | 8. Plant and machine operators and assemblers |
| 9. อาชีพขั้นพื้นฐานต่างๆ ในด้านการขายและการให้บริการ | - | - | - | - | 418 | - | - | 25 | - | - | 9. Elementary occupations |
| 10. คนงานซึ่งมิได้จำแนกไว้ในหมวดอื่น | - | - | - | - | - | - | - | - | - | - | 10. Workers not classifiable by occupation |

ตารางที่ 14 จำนวนลูกจ้าง จำนวนตามค่าจ้างเฉลี่ย ผลประโยชน์อื่น ๆ ที่ได้รับ อุตสาหกรรม และเพศ ภาคใต้
TABLE 14 EMPLOYEE BY AVERAGE WAGE, FRINGE BENEFIT, INDUSTRY AND SEX . SOUTHERN REGION

ไตรมาสที่ 2/2549 : Quarter 2/2006

หน่วยเป็นพัน : in Thousands

| อุตสาหกรรม | จำนวนลูกจ้าง Total Employee | ค่าจ้างเฉลี่ย Average Wage | ลูกจ้างที่ได้รับผลประโยชน์อื่น ๆ Employee Receive Fringe Benefit | | | | | | | | | | INDUSTRY |
|---|-----------------------------------|----------------------------------|--|-------------------------|----------------------------|---------------|---------------------------|---------------------------|-----------------|--|--|--|----------|
| | | | ได้รับเป็นเงิน In Cash | | | | | ได้รับเป็นสิ่งของ In Kind | | | | | |
| | | | โบนัส Bonus | ค่าล่วงเวลา Overtime | เงินอื่น ๆ Other Income | อาหาร Food | เครื่องแต่งกาย Clothes | ที่อยู่อาศัย Housing | อื่นๆ Others | | | | |
| ยอดรวม | 2,118.1 | 6,733.0 | 27.4 | 119.8 | 376.4 | 204.9 | 16.6 | 142.5 | 56.0 | TOTAL | | | |
| 1. เกษตรกรรม การล่าสัตว์ และการป่าไม้ | 604.7 | 3,900.1 | 0.1 | 1.5 | 15.0 | 4.4 | 1.0 | 24.6 | 24.7 | 1. Agriculture, hunting and forestry | | | |
| 2. การประมง | 58.8 | 5,537.4 | 0.2 | - | 5.0 | 20.8 | - | 4.9 | 3.2 | 2. Fishing | | | |
| 3. การทำเหมืองแร่ และเหมืองหิน | 8.0 | 7,847.9 | 0.1 | 1.8 | 1.4 | - | - | 1.5 | - | 3. Mining and quarrying | | | |
| 4. การผลิต | 244.6 | 4,999.4 | 3.2 | 50.3 | 65.0 | 13.7 | 7.5 | 17.9 | 6.9 | 4. Manufacturing | | | |
| 5. การไฟฟ้า ก๊าซ และการประปา | 12.9 | 17,130.3 | 1.1 | 1.0 | 5.3 | - | - | 0.8 | 0.3 | 5. Electricity, gas and water supply | | | |
| 5. การก่อสร้าง | 196.4 | 5,330.2 | 0.1 | 6.6 | 9.0 | 5.6 | - | 10.6 | 6.8 | 6. Construction | | | |
| 7. การขายส่ง การขายปลีก การซ่อมแซมยานยนต์ รถจักรยานยนต์ ของใช้ส่วนบุคคล และของใช้ ในครัวเรือน | 287.7 | 5,425.1 | 10.1 | 7.1 | 45.6 | 42.6 | 1.9 | 16.5 | 3.3 | 7. Wholesale and retail trade, repair of motor vehicles motorcycles and personal and household goods | | | |
| 8. โรงแรม และภัตตาคาร | 131.1 | 5,701.0 | 1.2 | 4.7 | 55.3 | 92.9 | 2.0 | 12.4 | 3.4 | 8. Hotel and restaurants | | | |
| 9. การขนส่ง สถานที่เก็บสินค้า และการคมนาคม | 54.4 | 9,123.3 | 1.7 | 4.8 | 15.3 | 4.2 | 2.0 | 0.8 | 1.2 | 9. Transport, storage and communication | | | |
| 10. การเป็นสื่อกลางทางการเงิน | 23.5 | 19,224.2 | 4.3 | 0.8 | 11.9 | - | 0.3 | 1.2 | 0.2 | 10. Financial intermediation | | | |
| 11. กิจกรรมด้านอสังหาริมทรัพย์ การให้เช่า และกิจการทางธุรกิจ | 39.3 | 7,172.8 | 0.0 | 0.9 | 11.2 | 1.2 | 0.5 | 3.9 | - | 11. Real estate, renting and business activities | | | |
| 12. การบริหารราชการ และกาบริการอื่น ๆ รวมทั้งการประกันสังคมภาคบังคับ | 157.4 | 11,162.5 | 1.4 | 5.7 | 60.1 | 0.4 | 0.5 | 20.3 | 2.5 | 12. Public administration and defence, compulsory social security | | | |
| 13. การศึกษา | 155.7 | 15,022.6 | 2.8 | 3.4 | 39.4 | 2.5 | 0.3 | 10.5 | 1.5 | 13. Education | | | |
| 14. งานด้านสุขภาพ และงานสังคมสงเคราะห์ | 89.2 | 12,519.3 | 0.4 | 30.3 | 28.3 | 5.2 | 0.6 | 11.0 | 1.7 | 14. Health and social work | | | |
| 15. กิจกรรมด้านบริการชุมชน สังคม และการบริการ ส่วนบุคคลอื่นๆ | 36.7 | 5,397.0 | 0.1 | 0.6 | 8.7 | 5.8 | - | 2.9 | 0.1 | 15. Other community, social and personal service activity | | | |
| 16. ลูกจ้างในครัวเรือนส่วนบุคคล | 15.9 | 4,126.4 | 0.6 | 0.3 | - | 5.5 | 0.1 | 2.7 | 0.1 | 16. Private households with employed persons | | | |
| 17. องค์การระหว่างประเทศและองค์การต่างประเทศ อื่นๆ และสมาชิก | - | - | - | - | - | - | - | - | - | 17. Extra-territorial organizations and bodies | | | |
| 18. ไม่ทราบ | 0.1 | 7,630.0 | - | - | 0.1 | - | - | - | - | 18. Unknown | | | |

ตารางที่ 14 จำนวนลูกจ้าง จำนวนตามค่าจ้างเฉลี่ย ผลประโยชน์อื่นๆ ที่ได้รับ อุตสาหกรรม และเพศ ภาคใต้
TABLE 14 EMPLOYEE BY AVERAGE WAGE, FRINGE BENEFIT, INDUSTRY AND SEX, SOUTHERN REGION

ไตรมาสที่ 2/2549 : Quarter 2/2006

หน่วยเป็นพัน : in Thousands

| อุตสาหกรรม Industry | จำนวนลูกจ้าง Total Employee | ได้รับเป็นเงิน In Cash | | | | | ลูกจ้างที่ได้รับผลประโยชน์อื่นๆ Employee Receive Fringe Benefit | | | | | ค่าจ้างเฉลี่ย Average Wage | ได้รับเป็นเงินของ In Kind | | | | INDUSTRY |
|---|--------------------------------|------------------------|-------------------------|---------------------------|---------------|---------------------------|---|-----------------|--|--|--|-------------------------------|---------------------------|--|--|--|----------|
| | | โบนัส Bonus | ค่าล่วงเวลา Overtime | เงินอื่นๆ Other Income | อาหาร Food | เครื่องแต่งกาย Clothes | ที่อยู่อาศัย Housing | อื่นๆ Others | | | | | | | | | |
| ชาย | 1,230.1 | 17.3 | 55.7 | 213.1 | 110.7 | 7.1 | 93.8 | 42.7 | | | | | 42.7 | MALE | | | |
| 1. เกษตรกรรม การล่าสัตว์ และการป่าไม้ | 342.6 | 0.1 | 1.5 | 7.7 | 2.2 | 0.2 | 20.8 | 20.7 | | | | | 20.7 | 1. Agriculture, hunting and forestry | | | |
| 2. การประมง | 56.5 | 0.2 | - | 5.0 | 20.8 | - | 4.9 | 3.2 | | | | | 3.2 | 2. Fishing | | | |
| 3. การทำเหมืองแร่ และเหมืองหิน | 7.6 | 0.1 | 1.5 | 1.4 | - | - | 1.4 | - | | | | | - | 3. Mining and quarrying | | | |
| 4. การผลิต | 117.2 | 2.2 | 24.9 | 30.4 | 9.9 | 1.5 | 10.6 | 4.5 | | | | | 4.5 | 4. Manufacturing | | | |
| 5. การไฟฟ้า ก๊าซ และการประปา | 11.9 | 1.1 | 1.0 | 4.8 | - | - | 0.8 | 0.3 | | | | | 0.3 | 5. Electricity, gas and water supply | | | |
| 6. การก่อสร้าง | 178.1 | 0.1 | 5.9 | 7.0 | 5.6 | - | 8.4 | 5.3 | | | | | 5.3 | 6. Construction | | | |
| 7. การขนส่ง การขายปลีก การซ่อมแซมยานยนต์ รถจักรยานยนต์ ของใช้ส่วนบุคคล และของใช้ในชีวิตประจำวัน | 171.2 | 5.5 | 2.9 | 25.4 | 23.7 | 0.8 | 12.7 | 2.3 | | | | | 2.3 | 7. Wholesale and retail trade, repair of motor vehicles motorcycles and personal and household goods | | | |
| 8. โรงแรม และภัตตาคาร | 52.9 | 1.1 | 1.7 | 25.1 | 38.2 | 1.5 | 4.7 | 1.9 | | | | | 1.9 | 8. Hotel and restaurants | | | |
| 9. การขนส่ง สถานที่เก็บสินค้า และการคมนาคม | 45.0 | 1.6 | 4.2 | 11.9 | 4.2 | 2.0 | 0.6 | 1.2 | | | | | 1.2 | 9. Transport, storage and communication | | | |
| 10. การเป็นสื่อกลางทางการเงิน | 14.8 | 2.8 | 0.8 | 8.9 | - | 0.1 | 1.1 | 0.1 | | | | | 0.1 | 10. Financial intermediation | | | |
| 11. กิจกรรมด้านอสังหาริมทรัพย์ การให้เช่า และกิจกรรมทางธุรกิจ | 23.8 | - | 0.9 | 7.5 | 0.2 | 0.5 | 1.9 | - | | | | | - | 11. Real estate, renting and business activities | | | |
| 12. การบริหารราชการ และกรมการเมืองในประเทศ | 104.8 | 1.3 | 4.1 | 47.4 | 0.3 | 0.5 | 17.4 | 2.3 | | | | | 2.3 | 12. Public administration and defence, compulsory social security | | | |
| 13. การศึกษา | 57.7 | 1.4 | 0.2 | 15.9 | 0.4 | - | 3.7 | 0.3 | | | | | 0.3 | 13. Education | | | |
| 14. งานด้านสุขภาพ และงานสังคมสงเคราะห์ | 23.2 | - | 5.2 | 9.7 | 2.2 | 0.1 | 3.0 | 0.5 | | | | | 0.5 | 14. Health and social work | | | |
| 15. กิจกรรมด้านบริการชุมชน สังคม และการบริการส่วนบุคคลอื่นๆ | 21.0 | 0.1 | 0.6 | 5.2 | 2.5 | - | 1.7 | 0.1 | | | | | 0.1 | 15. Other community, social and personal service activity | | | |
| 16. ลูกจ้างในครัวเรือนส่วนบุคคล | 1.9 | - | 0.3 | - | 0.6 | - | - | - | | | | | - | 16. Private households with employed persons | | | |
| 17. องค์การระหว่างประเทศและองค์การต่างประเทศอื่นๆ และสมาชิก | - | - | - | - | - | - | - | - | | | | | - | 17. Extra-territorial organizations and bodies | | | |
| 18. ไม่ทราบ | - | - | - | - | - | - | - | - | | | | | - | 18. Unknown | | | |
| หญิง | 888.1 | 10.1 | 64.1 | 163.4 | 94.2 | 9.6 | 48.7 | 13.2 | | | | | 13.2 | FEMALE | | | |
| 1. เกษตรกรรม การล่าสัตว์ และการป่าไม้ | 282.1 | - | - | 7.3 | 2.2 | 0.8 | 3.8 | 4.0 | | | | | 4.0 | 1. Agriculture, hunting and forestry | | | |
| 2. การประมง | 2.3 | 0.0 | - | 0.0 | - | - | - | - | | | | | - | 2. Fishing | | | |
| 3. การทำเหมืองแร่ และเหมืองหิน | 0.4 | - | 0.3 | - | - | - | 0.1 | - | | | | | - | 3. Mining and quarrying | | | |
| 4. การผลิต | 127.4 | 1.0 | 25.4 | 34.6 | 3.8 | 5.9 | 7.3 | 2.4 | | | | | 2.4 | 4. Manufacturing | | | |
| 5. การไฟฟ้า ก๊าซ และการประปา | 0.9 | 0.1 | - | 0.5 | - | - | - | - | | | | | - | 5. Electricity, gas and water supply | | | |
| 6. การก่อสร้าง | 20.3 | 0.1 | 0.8 | 2.0 | - | - | 2.3 | 1.5 | | | | | 1.5 | 6. Construction | | | |
| 7. การขนส่ง การขายปลีก การซ่อมแซมยานยนต์ รถจักรยานยนต์ ของใช้ส่วนบุคคล และของใช้ในชีวิตประจำวัน | 116.5 | 4.6 | 4.2 | 20.2 | 19.0 | 1.0 | 3.8 | 1.0 | | | | | 1.0 | 7. Wholesale and retail trade, repair of motor vehicles motorcycles and personal and household goods | | | |
| 8. โรงแรม และภัตตาคาร | 78.2 | 0.1 | 3.1 | 30.2 | 54.7 | 0.5 | 7.7 | 1.6 | | | | | 1.6 | 8. Hotel and restaurants | | | |
| 9. การขนส่ง สถานที่เก็บสินค้า และการคมนาคม | 9.4 | 0.1 | 0.6 | 3.4 | 0.1 | - | 0.2 | - | | | | | - | 9. Transport, storage and communication | | | |
| 10. การเป็นสื่อกลางทางการเงิน | 8.8 | 1.5 | 0.0 | 3.0 | - | 0.3 | 0.2 | 0.0 | | | | | 0.0 | 10. Financial intermediation | | | |
| 11. กิจกรรมด้านอสังหาริมทรัพย์ การให้เช่า และกิจกรรมทางธุรกิจ | 15.5 | 0.0 | 0.0 | 3.7 | 1.0 | - | 2.0 | - | | | | | - | 11. Real estate, renting and business activities | | | |
| 12. การบริหารราชการ และกรมการเมืองในประเทศ | 52.6 | 0.2 | 1.6 | 12.7 | 0.1 | 0.0 | 2.9 | 0.3 | | | | | 0.3 | 12. Public administration and defence, compulsory social security | | | |
| 13. การศึกษา | 97.9 | 1.5 | 3.1 | 23.5 | 2.2 | 0.3 | 6.7 | 1.2 | | | | | 1.2 | 13. Education | | | |
| 14. งานด้านสุขภาพ และงานสังคมสงเคราะห์ | 66.0 | 0.4 | 25.0 | 18.7 | 3.0 | 0.6 | 8.0 | 1.2 | | | | | 1.2 | 14. Health and social work | | | |
| 15. กิจกรรมด้านบริการชุมชน สังคม และการบริการส่วนบุคคลอื่นๆ | 15.7 | - | - | 3.5 | 3.3 | - | 1.1 | - | | | | | - | 15. Other community, social and personal service activity | | | |
| 16. ลูกจ้างในครัวเรือนส่วนบุคคล | 14.0 | 0.6 | - | - | 4.9 | 0.1 | 2.7 | 0.1 | | | | | 0.1 | 16. Private households with employed persons | | | |
| 17. องค์การระหว่างประเทศและองค์การต่างประเทศอื่นๆ และสมาชิก | - | - | - | - | - | - | - | - | | | | | - | 17. Extra-territorial organizations and bodies | | | |
| 18. ไม่ทราบ | 0.1 | - | - | 0.1 | - | - | - | - | | | | | - | 18. Unknown | | | |

ตารางที่ 15 จำนวนลูกจ้างเอกชน จำแนกตามค่าจ้างเฉลี่ย ผลประโยชน์ที่ได้รับ อุตสาหกรรม และ เพศ ภาคใต้
TABLE 15 PRIVATE EMPLOYEE BY AVERAGE WAGE, FRINGE BENEFIT, INDUSTRY AND SEX , SOUTHERN REGION

ไตรมาสที่ 2/2549 : Quarter 2/2006

หน่วยเป็นพัน : In Thousands

| อุตสาหกรรม | จำนวน ลูกจ้างเอกชน Private Employee | ค่าจ้างเฉลี่ย Average Wage | ลูกจ้างเอกชนที่ได้รับผลประโยชน์อื่น ๆ Private Employee Receive Fringe Benefit ได้รับเป็นเงิน In Cash | | | | | เงินอื่น ๆ Other Income | ได้รับเป็นสิ่งของ In Kind | | | INDUSTRY |
|---|---|-------------------------------|--|-------------------------|---------------|---------------------------|-------------------------|----------------------------|------------------------------|--|--|----------|
| | | | โบนัส Bonus | ค่าล่วงเวลา Overtime | อาหาร Food | เครื่องแต่งกาย Clothes | ที่อยู่อาศัย Housing | | อื่นๆ Others | | | |
| ยอดรวม | 1,683.0 | 5,031.1 | 19.2 | 81.0 | 231.2 | 198.6 | 15.5 | 95.3 | 49.6 | TOTAL | | |
| 1. เกษตรกรรม การล่าสัตว์ และการป่าไม้ | 594.5 | 3,846.6 | 0.1 | 1.5 | 14.0 | 4.4 | 1.0 | 23.8 | 24.7 | 1. Agriculture, hunting and forestry | | |
| 2. การประมง | 58.8 | 5,537.4 | 0.2 | - | 5.0 | 20.8 | - | 4.9 | 3.2 | 2. Fishing | | |
| 3. การทำเหมืองแร่ และเหมืองหิน | 7.4 | 8,116.4 | 0.1 | 1.8 | 1.4 | - | - | 1.5 | - | 3. Mining and quarrying | | |
| 4. การผลิต | 244.5 | 4,990.2 | 3.2 | 50.3 | 64.9 | 13.7 | 7.5 | 17.9 | 6.9 | 4. Manufacturing | | |
| 5. การไฟฟ้า ก๊าซ และการประปา | - | - | - | - | - | - | - | - | - | 5. Electricity, gas and water supply | | |
| 5. การก่อสร้าง | 188.0 | 5,198.1 | 0.1 | 6.2 | 5.0 | 5.6 | - | 10.1 | 6.8 | 6. Construction | | |
| 7. การขายส่ง การขายปลีก การซ่อมแซมยานยนต์ รถจักรยานยนต์ ของใช้ส่วนบุคคล และของใช้ในครัวเรือน | 287.2 | 5,425.1 | 10.1 | 7.1 | 45.5 | 42.6 | 1.9 | 16.5 | 3.3 | 7. Wholesale and retail trade, repair of motor vehicles motorcycles and personal and household goods | | |
| 8. โรงแรม และภัตตาคาร | 131.0 | 5,703.4 | 1.2 | 4.7 | 55.3 | 92.9 | 2.0 | 12.4 | 3.4 | 8. Hotel and restaurants | | |
| 9. การขนส่ง สถานที่เก็บสินค้า และการคมนาคม | 48.5 | 7,838.1 | 1.1 | 4.7 | 13.6 | 4.2 | 1.9 | 0.1 | 1.2 | 9. Transport, storage and communication | | |
| 10. การเป็นสื่อกลางทางการเงิน | 15.5 | 16,479.2 | 2.2 | 0.6 | 7.7 | - | 0.3 | 0.4 | - | 10. Financial intermediation | | |
| 11. กิจกรรมด้านอสังหาริมทรัพย์ การให้เช่า และกิจกรรมทางธุรกิจ | 26.3 | 6,403.6 | - | 0.8 | 6.7 | 0.8 | 0.5 | 2.0 | - | 11. Real estate, renting and business activities | | |
| 12. การบริหารราชการ และการป้องกันประเทศ รวมทั้งการประกันสังคมภาคบังคับ | - | - | - | - | - | - | - | - | - | 12. Public administration and defence, compulsory social security | | |
| 13. การศึกษา | 29.5 | 6,463.0 | 0.2 | 1.2 | 4.6 | 1.2 | 0.3 | 0.1 | - | 13. Education | | |
| 14. งานด้านสุขภาพ และงานสังคมสงเคราะห์ | 11.2 | 9,616.9 | 0.2 | 1.9 | 3.0 | 1.2 | 0.3 | 0.9 | 0.1 | 14. Health and social work | | |
| 15. กิจกรรมด้านบริการชุมชน และบริการ ส่วนบุคคลอื่นๆ | 24.5 | 5,014.2 | - | - | 4.5 | 5.7 | - | 1.9 | - | 15. Other community, social and personal service activity | | |
| 16. ลูกจ้างในครัวเรือนส่วนบุคคล | 15.9 | 4,126.4 | 0.6 | 0.3 | - | 5.5 | 0.1 | 2.7 | 0.1 | 16. Private households with employed persons | | |
| 17. องค์การระหว่างประเทศและองค์การต่างประเทศ อื่นๆ และสมาชิก | - | - | - | - | - | - | - | - | - | 17. Extra-territorial organizations and bodies | | |
| 18. ไม่ทราบ | 0.1 | 7,630.0 | - | - | 0.1 | - | - | - | - | 18. Unknown | | |

ตารางที่ 17 จำนวนลูกจ้าง จำแนกตามอาชีพ ระดับของรายได้ และเพศภาคใต้

TABLE 17 EMPLOYEE BY OCCUPATION, INCOME CLASS AND SEX , SOUTHERN REGION

หน่วยเป็นพัน : In Thousands

| ระดับของรายได้ | อาชีพ Occupation | | | | | | | | | | รวม ผู้บัญญัติกฎหมาย และ ผู้จัดการ Legislators & Managers | วิชาชีพ ด้านต่างๆ Professional | วิชาชีพ ด้านเทคนิค Technicians | เสมียน Clerks | พนักงาน บริการ Service Workers | ด้านการเกษตร และประมง & Fishery | ด้านความ สามารถทางฝีมือ Craft & Related trades | ผู้ปฏิบัติงาน โรงงานเครื่องจักร Plant & Machine operators | อาชีพพื้นฐาน ฐานต่างๆ Elementary occupations | คนงานซึ่งมิ ได้จำแนกไว้ในหมวดอื่น Not classifiable | INCOME CLASS | |
|---------------------|------------------|------------------------|--------------|-------------|--------|-----------------|-----------|------------------------|---------------------------|------------------------|---|--------------------------------|--------------------------------|---------------|--------------------------------|---------------------------------|--|---|--|--|--------------|-----------------------|
| | Total | Legislators & Managers | Professional | Technicians | Clerks | Service Workers | & Fishery | Craft & Related trades | Plant & Machine operators | Elementary occupations | | | | | | | | | | | | Not classifiable |
| ยอดรวม | 2,121.9 | 38.0 | 202.3 | 130.7 | 123.9 | 236.8 | 602.6 | 294.0 | 149.9 | 343.6 | 0.1 | | | | | | | | | | TOTAL | |
| ต่ำกว่า 1,501 บาท | 88.6 | - | 1.7 | - | 0.3 | 2.4 | 47.1 | 12.4 | 1.2 | 23.5 | - | | | | | | | | | | | Less than 1,501 Baht |
| 1,501 - 2,500 บาท | 181.4 | 1.7 | 0.1 | 0.6 | 0.6 | 12.9 | 107.0 | 22.5 | 4.0 | 32.1 | - | | | | | | | | | | | 1,501 - 2,500 Baht |
| 2,501 - 3,500 บาท | 287.9 | 1.6 | 0.2 | 2.9 | 3.6 | 31.4 | 137.4 | 27.4 | 21.5 | 62.1 | - | | | | | | | | | | | 2,501 - 3,500 Baht |
| 3,501 - 4,500 บาท | 397.8 | 4.7 | 4.6 | 5.9 | 15.7 | 53.7 | 124.2 | 58.8 | 31.6 | 98.7 | - | | | | | | | | | | | 3,501 - 4,500 Baht |
| 4,501 - 5,500 บาท | 346.8 | 1.7 | 4.7 | 13.2 | 17.9 | 44.8 | 88.1 | 70.2 | 30.4 | 75.8 | - | | | | | | | | | | | 4,501 - 5,500 Baht |
| 5,501 - 6,500 บาท | 219.8 | 2.4 | 4.3 | 17.8 | 18.4 | 38.6 | 43.1 | 48.1 | 21.5 | 25.6 | - | | | | | | | | | | | 5,501 - 6,500 Baht |
| 6,501 - 7,500 บาท | 119.4 | 0.7 | 12.4 | 10.5 | 16.9 | 19.4 | 15.4 | 23.4 | 11.2 | 9.5 | - | | | | | | | | | | | 6,501 - 7,500 Baht |
| 7,501 - 10,000 บาท | 176.5 | 4.8 | 31.8 | 25.0 | 19.9 | 15.8 | 33.9 | 18.6 | 15.9 | 10.8 | 0.1 | | | | | | | | | | | 7,501 - 10,000 Baht |
| 10,001 - 15,000 บาท | 127.2 | 3.1 | 40.0 | 31.5 | 13.1 | 12.6 | 5.5 | 8.8 | 8.1 | 4.6 | - | | | | | | | | | | | 10,001 - 15,000 Baht |
| 15,001 - 20,000 บาท | 66.4 | 2.4 | 34.1 | 13.1 | 11.6 | 2.7 | 0.4 | 0.5 | 1.7 | - | - | | | | | | | | | | | 15,001 - 20,000 Baht |
| 20,001 - 30,000 บาท | 86.3 | 8.3 | 59.8 | 9.3 | 3.2 | 0.7 | 0.6 | 2.4 | 1.8 | 0.1 | - | | | | | | | | | | | 20,001 - 30,000 Baht |
| มากกว่า 30,000 บาท | 20.2 | 6.5 | 7.4 | 0.9 | 2.4 | 1.1 | 0.1 | - | 1.0 | 0.8 | - | | | | | | | | | | | More than 30,000 Baht |
| ไม่ทราบ | 3.8 | 0.2 | 1.1 | 0.2 | 0.4 | 0.5 | 0.1 | 1.0 | 0.2 | - | - | | | | | | | | | | | Unknown |

ตารางที่ 18 จำนวนลูกจ้างจำแนกตามอุตสาหกรรม ระดับของรายได้ และเพศ ภาคใต้
 TABLE 18 EMPLOYEE BY INDUSTRY, INCOME CLASS AND SEX , SOUTHERN REGION

ไตรมาสที่ 2/2549 : Quarter 2/2006

หน่วยเป็นพัน : in Thousands

| ระดับของรายได้ | อุตสาหกรรม Industry | | | | | | | | | | รวม | การขนส่ง Transport | การขนส่ง & Communi- cation | INCOME CLASS |
|---------------------|--------------------------|---------------------|---|--------------------------|---|-----------------------------|---|--|--------------------------------|------|-----------------------|-----------------------|----------------------------------|--------------|
| | เกษตรกรรม Agriculture | การประมง Fishing | เหมืองแร่ เหมืองหิน Mining & Quarrying | การผลิต Manufacturing | ไฟฟ้า ก๊าซ และประปา Electric, Gas & Water supply | การก่อสร้าง Construction | การขายปลีก Wholesale & Retail trade | โรงแรม และภัตตาคาร & Restaurants | โรงแรม & Communi- cation | | | | | |
| ยอดรวม | 2,121.9 | 604.8 | 58.8 | 8.0 | 244.6 | 12.9 | 200.4 | 288.2 | 131.1 | 54.6 | TOTAL | | | |
| ต่ำกว่า 1,501 บาท | 88.6 | 57.0 | 1.6 | 0.1 | 12.5 | - | 5.1 | 7.5 | 1.8 | 0.0 | Less than 1,501 Baht | | | |
| 1,501 - 2,500 บาท | 181.4 | 118.2 | 3.8 | 0.8 | 21.2 | - | 3.4 | 18.6 | 6.5 | 0.7 | 1,501 - 2,500 Baht | | | |
| 2,501 - 3,500 บาท | 287.9 | 136.2 | 12.6 | 0.9 | 41.1 | 0.7 | 16.2 | 33.4 | 25.4 | 5.6 | 2,501 - 3,500 Baht | | | |
| 3,501 - 4,500 บาท | 397.8 | 117.2 | 13.6 | 1.0 | 76.4 | 0.7 | 42.4 | 67.1 | 21.1 | 4.0 | 3,501 - 4,500 Baht | | | |
| 4,501 - 5,500 บาท | 346.8 | 82.9 | 9.9 | 0.6 | 43.4 | 2.8 | 62.8 | 57.2 | 23.9 | 12.1 | 4,501 - 5,500 Baht | | | |
| 5,501 - 6,500 บาท | 219.8 | 38.7 | 5.8 | 0.3 | 18.8 | 0.1 | 37.1 | 51.5 | 16.9 | 9.5 | 5,501 - 6,500 Baht | | | |
| 6,501 - 7,500 บาท | 119.4 | 18.3 | 1.3 | - | 9.3 | 0.4 | 14.1 | 21.7 | 10.4 | 4.3 | 6,501 - 7,500 Baht | | | |
| 7,501 - 10,000 บาท | 176.5 | 29.6 | 6.5 | 2.6 | 13.8 | 1.1 | 11.5 | 19.1 | 17.0 | 5.6 | 7,501 - 10,000 Baht | | | |
| 10,001 - 15,000 บาท | 127.2 | 4.7 | 2.1 | 1.3 | 4.8 | 0.7 | 3.8 | 8.2 | 6.5 | 7.4 | 10,001 - 15,000 Baht | | | |
| 15,001 - 20,000 บาท | 66.4 | 1.0 | 1.3 | 0.3 | 0.7 | 0.8 | 1.8 | 1.2 | 0.9 | 2.1 | 15,001 - 20,000 Baht | | | |
| 20,001 - 30,000 บาท | 86.3 | 1.0 | 0.1 | 0.1 | 1.2 | 4.1 | 0.1 | 0.7 | 0.6 | 1.3 | 20,001 - 30,000 Baht | | | |
| มากกว่า 30,000 บาท | 20.2 | 0.1 | 0.4 | 0.0 | 1.4 | 1.4 | 0.0 | 1.6 | 0.1 | 1.7 | More than 30,000 Baht | | | |
| ไม่ทราบ | 3.8 | 0.1 | - | - | - | - | 2.0 | 0.5 | - | 0.2 | Unknown | | | |

ตารางที่ 18 จำนวนลูกจ้าง จำแนกตามอุตสาหกรรม ระดับของรายได้ และเพศ ภาคใต้

TABLE 18 EMPLOYEE BY INDUSTRY, INCOME CLASS AND SEX, SOUTHERN REGION

ไตรมาสที่ 2/2549 : Quarter 2/2006

หน่วยเป็นพัน : in Thousands

| ระดับของรายได้ | อุตสาหกรรม Industry | | | | | | | | | | | การขนส่ง Transport Communi- cation | INCOME CLASS |
|---------------------|---------------------|--------------------------|---------------------|---|--------------------------|---|-----------------------------|---|--|-------------|-----------------------|---|--------------|
| | รวม Total | เกษตรกรรม Agriculture | การประมง Fishing | เหมืองแร่ เหมืองหิน Mining & Quarrying | การผลิต Manufacturing | ไฟฟ้า ก๊าซ และประปา Electric, Gas & Water supply | การก่อสร้าง Construction | การขายปลีก Wholesale & Retail trade | โรงแรม และภัตตาคาร Hotels & Restaurants | การขนส่ง | Income Class | | |
| ชาย | 1,233.5 | 342.7 | 56.5 | 7.6 | 117.2 | 11.9 | 180.1 | 171.4 | 52.9 | 45.2 | MALE | | |
| ต่ำกว่า 1,501 บาท | 41.3 | 28.4 | 1.6 | 0.1 | 3.1 | - | 4.0 | 3.2 | 0.1 | 0.0 | Less than 1,501 Baht | | |
| 1,501 - 2,500 บาท | 87.5 | 61.9 | 2.8 | 0.7 | 3.6 | - | 2.8 | 10.5 | 1.3 | 0.7 | 1,501 - 2,500 Baht | | |
| 2,501 - 3,500 บาท | 151.5 | 75.0 | 12.5 | 0.9 | 16.4 | 0.7 | 14.5 | 16.3 | 5.3 | 4.7 | 2,501 - 3,500 Baht | | |
| 3,501 - 4,500 บาท | 229.0 | 66.1 | 13.6 | 1.0 | 35.9 | 0.7 | 34.8 | 40.2 | 7.8 | 3.3 | 3,501 - 4,500 Baht | | |
| 4,501 - 5,500 บาท | 232.4 | 48.7 | 9.0 | 0.6 | 23.8 | 2.8 | 56.3 | 42.5 | 10.1 | 10.9 | 4,501 - 5,500 Baht | | |
| 5,501 - 6,500 บาท | 140.1 | 23.8 | 5.8 | 0.0 | 11.4 | 0.1 | 36.5 | 25.5 | 8.6 | 7.5 | 5,501 - 6,500 Baht | | |
| 6,501 - 7,500 บาท | 75.1 | 12.2 | 1.3 | - | 6.9 | 0.4 | 13.5 | 13.4 | 4.9 | 3.8 | 6,501 - 7,500 Baht | | |
| 7,501 - 10,000 บาท | 107.6 | 21.3 | 6.5 | 2.6 | 11.0 | 1.1 | 10.3 | 10.5 | 8.1 | 4.5 | 7,501 - 10,000 Baht | | |
| 10,001 - 15,000 บาท | 75.9 | 3.7 | 2.1 | 1.3 | 3.5 | 0.4 | 3.8 | 6.0 | 5.6 | 4.7 | 10,001 - 15,000 Baht | | |
| 15,001 - 20,000 บาท | 34.3 | 0.5 | 1.2 | 0.3 | 0.5 | 0.7 | 1.5 | 1.0 | 0.5 | 2.0 | 15,001 - 20,000 Baht | | |
| 20,001 - 30,000 บาท | 41.8 | 1.0 | 0.1 | 0.1 | 0.3 | 3.8 | 0.1 | 0.6 | 0.6 | 1.3 | 20,001 - 30,000 Baht | | |
| มากกว่า 30,000 บาท | 13.7 | - | - | 0.0 | 0.9 | 1.4 | 0.0 | 1.5 | 0.1 | 1.5 | More than 30,000 Baht | | |
| ไม่ทราบ | 3.4 | 0.1 | - | - | - | - | 2.0 | 0.2 | - | 0.2 | Unknown | | |
| หญิง | 888.5 | 262.1 | 2.3 | 0.4 | 127.4 | 0.9 | 20.3 | 116.8 | 78.2 | 9.4 | FEMALE | | |
| ต่ำกว่า 1,501 บาท | 47.3 | 28.6 | - | - | 9.4 | - | 1.1 | 4.2 | 1.7 | - | Less than 1,501 Baht | | |
| 1,501 - 2,500 บาท | 94.0 | 56.3 | 1.0 | 0.1 | 17.6 | - | 0.7 | 8.1 | 5.3 | 0.0 | 1,501 - 2,500 Baht | | |
| 2,501 - 3,500 บาท | 136.3 | 61.2 | 0.1 | - | 24.6 | - | 1.7 | 17.1 | 20.1 | 0.9 | 2,501 - 3,500 Baht | | |
| 3,501 - 4,500 บาท | 168.8 | 51.1 | 0.0 | - | 40.6 | - | 7.7 | 26.9 | 13.3 | 0.7 | 3,501 - 4,500 Baht | | |
| 4,501 - 5,500 บาท | 114.4 | 34.2 | 0.8 | - | 19.6 | 0.0 | 6.5 | 14.8 | 13.8 | 1.3 | 4,501 - 5,500 Baht | | |
| 5,501 - 6,500 บาท | 79.7 | 14.9 | - | 0.3 | 7.5 | 0.1 | 0.6 | 26.0 | 8.3 | 2.0 | 5,501 - 6,500 Baht | | |
| 6,501 - 7,500 บาท | 44.3 | 6.1 | - | - | 2.4 | - | 0.6 | 8.3 | 5.4 | 0.4 | 6,501 - 7,500 Baht | | |
| 7,501 - 10,000 บาท | 68.9 | 8.3 | - | - | 2.8 | 0.1 | 1.2 | 8.6 | 8.9 | 1.1 | 7,501 - 10,000 Baht | | |
| 10,001 - 15,000 บาท | 51.3 | 1.0 | - | - | 1.4 | 0.4 | 0.0 | 2.2 | 0.9 | 2.7 | 10,001 - 15,000 Baht | | |
| 15,001 - 20,000 บาท | 32.1 | 0.4 | 0.0 | - | 0.2 | 0.1 | 0.3 | 0.1 | 0.4 | 0.1 | 15,001 - 20,000 Baht | | |
| 20,001 - 30,000 บาท | 44.5 | - | - | - | 0.8 | 0.3 | - | 0.1 | - | - | 20,001 - 30,000 Baht | | |
| มากกว่า 30,000 บาท | 6.5 | 0.1 | 0.4 | - | 0.5 | - | - | 0.1 | - | 0.2 | More than 30,000 Baht | | |
| ไม่ทราบ | 0.4 | - | - | - | - | - | - | 0.3 | - | - | Unknown | | |

รายงานผลการสำรวจแรงงาน
REPORT OF THE LABOR FORCE SURVEY

| | | |
|---------|----|--|
| ฉบับที่ | 1 | รายงานผลการสำรวจแรงงาน (รอบที่ 1) มกราคม 2506 |
| No. | 1 | Report of the Labor Force Survey (Round 1) January 1963 |
| ฉบับที่ | 2 | รายงานผลการสำรวจแรงงาน (รอบที่ 2-3) กุมภาพันธ์ - มีนาคม 2506 |
| No. | 2 | Report of the Labor Force Survey (Round 2-3) February-March 1963 |
| ฉบับที่ | 3 | รายงานผลการสำรวจแรงงาน (รอบที่ 4) กรกฎาคม 2506 |
| No. | 3 | Report of the Labor Force Survey (Round 4) July 1963 |
| ฉบับที่ | 4 | รายงานผลการสำรวจแรงงานในเขตเทศบาลนครกรุงเทพและธนบุรี พ.ศ. 2508-2509 |
| No. | 4 | Report of the Labor Force Survey, Bangkok-Thonburi Municipal Areas 1965-1966 |
| ฉบับที่ | 5 | รายงานเบื้องต้นการสำรวจแรงงานในเขตเทศบาลนครกรุงเทพและธนบุรี พ.ศ. 2509-2510 |
| No. | 5 | Preliminary Report of the Labor Force Survey, Bangkok-Thonburi Municipal Areas 1966-1967 |
| ฉบับที่ | 6 | รายงานภาคสมบูรณการสำรวจแรงงานในเขตเทศบาลนครกรุงเทพและธนบุรี พ.ศ. 2509-2510 |
| No. | 6 | Final Report of the Labor Force Survey, Bangkok-Thonburi Municipal Areas 1966-1967 |
| ฉบับที่ | 7 | รายงานเบื้องต้นการสำรวจแรงงานในเขตชนบท 2509-2510 |
| No. | 7 | Preliminary Report of the Labor Force Survey, Rural Areas 1966-1967 |
| ฉบับที่ | 8 | รายงานภาคสมบูรณการสำรวจแรงงานในเขตชนบท 2509-2510 |
| No. | 8 | Final Report of the Labor Force Survey, Rural Areas 1966-1967 |
| ฉบับที่ | 9 | รายงานเบื้องต้นการสำรวจแรงงานในเขตเทศบาลทั่วราชอาณาจักร สิงหาคม-ตุลาคม 2510 |
| No. | 9 | Preliminary Report of the Labor Force Survey, All Municipal Areas August-October 1967 |
| ฉบับที่ | 10 | รายงานภาคสมบูรณการสำรวจแรงงานในเขตเทศบาลทั่วราชอาณาจักร สิงหาคม-ตุลาคม 2510 |
| No. | 10 | Final Report of the Labor Force Survey, All Municipal Areas August-October 1967 |
| ฉบับที่ | 11 | รายงานเบื้องต้นการสำรวจแรงงานในเขตเทศบาลทั่วราชอาณาจักรกุมภาพันธ์-เมษายน 2511 |
| No. | 11 | Preliminary Report of the Labor Force Survey, All Municipal Areas February-April 1968 |
| ฉบับที่ | 12 | รายงานภาคสมบูรณการสำรวจแรงงานในเขตเทศบาลทั่วราชอาณาจักร กุมภาพันธ์-เมษายน 2511 |
| No. | 12 | Final Report of the Labor Force Survey, All Municipal Areas February-April 1968 |
| ฉบับที่ | 13 | รายงานเบื้องต้นการสำรวจแรงงานในเขตเทศบาลทั่วราชอาณาจักร สิงหาคม-ตุลาคม 2511 |
| No. | 13 | Preliminary Report of the Labor Force Survey, All Municipal Areas August-October 1968 |
| ฉบับที่ | 14 | รายงานภาคสมบูรณการสำรวจแรงงานในเขตเทศบาลทั่วราชอาณาจักร สิงหาคม-ตุลาคม 2511 |
| No. | 14 | Final Report of the Labor Force Survey, All Municipal Areas August-October 1968 |
| ฉบับที่ | 15 | รายงานผลการสำรวจแรงงานในเขตเทศบาลทั่วราชอาณาจักร (รอบที่ 6) พฤษภาคม 2507 |
| No. | 15 | Report of the Labor Force Survey (Round 6), All Municipal Areas, May 1964 |
| ฉบับที่ | 16 | รายงานเบื้องต้นการสำรวจแรงงานทั่วราชอาณาจักร กรกฎาคม-กันยายน 2512 |
| No. | 16 | Preliminary Report of the Labor Force Survey, Whole Kingdom July-September 1969 |

| | | |
|---------|----|---|
| ฉบับที่ | 17 | รายงานภาคสมบูรณการสำรวจแรงงาน ที่ราชอาณาจักร กรกฎาคม-กันยายน 2512 |
| No. | 17 | Final Report of the Labor Force Survey, Whole Kingdom July-September 1969 |
| ฉบับที่ | 18 | รายงานผลการสำรวจแรงงาน ที่ราชอาณาจักร (รอบที่ 1) มกราคม-มีนาคม 2514 |
| No. | 18 | Report of the Labor Force Survey, Whole Kingdom (Round 1) January-March 1971 |
| ฉบับที่ | 19 | รายงานผลการสำรวจแรงงาน ที่ราชอาณาจักร (รอบที่ 2) กรกฎาคม-กันยายน 2514 |
| No. | 19 | Report of the Labor Force Survey, Whole Kingdom (Round 2) July-September 1971 |
| ฉบับที่ | 20 | รายงานเบื้องต้นการสำรวจแรงงาน ที่ราชอาณาจักร (รอบที่ 1) มกราคม-มีนาคม 2515 |
| No. | 20 | Preliminary Report of the Labor Force Survey, Whole Kingdom (Round 1) January-March 1972 |
| ฉบับที่ | 21 | รายงานภาคสมบูรณการสำรวจแรงงาน ที่ราชอาณาจักร (รอบที่ 1) มกราคม-มีนาคม 2515 |
| No. | 21 | Final Report of the Labor Force Survey, Whole Kingdom (Round 1) January-March 1972 |
| ฉบับที่ | 22 | รายงานเบื้องต้นการสำรวจแรงงาน ที่ราชอาณาจักร (รอบที่ 2) กรกฎาคม-กันยายน 2515 |
| No. | 22 | Preliminary Report of the Labor Force Survey, Whole Kingdom (Round 2) July-September 1972 |
| ฉบับที่ | 23 | รายงานภาคสมบูรณการสำรวจแรงงาน ที่ราชอาณาจักร (รอบที่ 2) กรกฎาคม-กันยายน 2515 |
| No. | 23 | Final Report of the Labor Force Survey, Whole Kingdom (Round 2) July-September 1972 |
| ฉบับที่ | 24 | รายงานเบื้องต้นการสำรวจแรงงาน ที่ราชอาณาจักร (รอบที่ 1) มกราคม-มีนาคม 2516 |
| No. | 24 | Preliminary Report of the Labor Force Survey, Whole Kingdom (Round 1) January-March 1973 |
| ฉบับที่ | 25 | รายงานภาคสมบูรณการสำรวจแรงงาน ที่ราชอาณาจักร (รอบที่ 1) มกราคม-มีนาคม 2516 |
| No. | 25 | Final Report of the Labor Force Survey, Whole Kingdom (Round 1) January-March 1973 |
| ฉบับที่ | 26 | รายงานเบื้องต้นการสำรวจแรงงาน ที่ราชอาณาจักร (รอบที่ 2) กรกฎาคม-กันยายน 2516 |
| No. | 26 | Preliminary Report of the Labor Force Survey, Whole Kingdom (Round 2) July-September 1973 |
| ฉบับที่ | 27 | รายงานภาคสมบูรณการสำรวจแรงงาน ที่ราชอาณาจักร (รอบที่ 2) กรกฎาคม-กันยายน 2516 |
| No. | 27 | Final Report of the Labor Force Survey, Whole Kingdom (Round 2) July-September 1973 |
| ฉบับที่ | 28 | รายงานเบื้องต้นการสำรวจแรงงาน ที่ราชอาณาจักร (รอบที่ 1) มกราคม-มีนาคม 2517 |
| No. | 28 | Preliminary Report of the Labor Force Survey, Whole Kingdom (Round 1) January-March 1974 |
| ฉบับที่ | 29 | รายงานภาคสมบูรณการสำรวจแรงงาน ที่ราชอาณาจักร (รอบที่ 1) มกราคม-มีนาคม 2517 |
| No. | 29 | Final Report of the Labor Force Survey, Whole Kingdom (Round 1) January-March 1974 |
| ฉบับที่ | 30 | รายงานเบื้องต้นการสำรวจแรงงาน ที่ราชอาณาจักร (รอบที่ 2) กรกฎาคม-กันยายน 2517 |
| No. | 30 | Preliminary Report of the Labor Force Survey, Whole Kingdom (Round 2) July-September 1974 |
| ฉบับที่ | 31 | รายงานภาคสมบูรณการสำรวจแรงงาน ที่ราชอาณาจักร (รอบที่ 2) กรกฎาคม-กันยายน 2517 |
| No. | 31 | Final Report of the Labor Force Survey, Whole Kingdom (Round 2) July-September 1974 |

| | | |
|---------|-----|--|
| ฉบับที่ | 86 | รายงานผลการสำรวจภาวะการทำงานของคนทั้งราชอาณาจักร (รอบที่ 2) พฤษภาคม 2541 |
| No. | 86 | Report of the Labor Force Survey, Whole Kingdom (Round 2) May 1998 |
| ฉบับที่ | 87 | รายงานผลการสำรวจภาวะการทำงานของคนทั้งราชอาณาจักร (รอบที่ 3) สิงหาคม 2541 |
| No. | 87 | Report of the Labor Force Survey, Whole Kingdom (Round 3) August 1998 |
| ฉบับที่ | 88 | รายงานผลการสำรวจภาวะการทำงานของคนทั้งราชอาณาจักร (รอบที่ 4) พฤศจิกายน 2541 |
| No. | 88 | Report of the Labor Force Survey, Whole Kingdom (Round 4) November 1998 |
| ฉบับที่ | 89 | รายงานผลการสำรวจภาวะการทำงานของคนทั้งราชอาณาจักร (รอบที่ 1) กุมภาพันธ์ 2542 |
| No. | 89 | Report of the Labor Force Survey, Whole Kingdom (Round 1) February 1999 |
| ฉบับที่ | 90 | รายงานผลการสำรวจภาวะการทำงานของคนทั้งราชอาณาจักร (รอบที่ 2) พฤษภาคม 2542 |
| No. | 90 | Report of the Labor Force Survey, Whole Kingdom (Round 2) May 1999 |
| ฉบับที่ | 91 | รายงานผลการสำรวจภาวะการทำงานของคนทั้งราชอาณาจักร (รอบที่ 3) สิงหาคม 2542 |
| No. | 91 | Report of the Labor Force Survey, Whole Kingdom (Round 3) August 1999 |
| ฉบับที่ | 92 | รายงานผลการสำรวจภาวะการทำงานของคนทั้งราชอาณาจักร (รอบที่ 4) พฤศจิกายน 2542 |
| No. | 92 | Report of the Labor Force Survey, Whole Kingdom (Round 4) November 1999 |
| ฉบับที่ | 93 | รายงานผลการสำรวจภาวะการทำงานของคนทั้งราชอาณาจักร (รอบที่ 1) กุมภาพันธ์ 2543 |
| No. | 93 | Report of the Labor Force Survey, Whole Kingdom (Round 1) February 2000 |
| ฉบับที่ | 94 | รายงานผลการสำรวจภาวะการทำงานของคนทั้งราชอาณาจักร (รอบที่ 2) พฤษภาคม 2543 |
| No. | 94 | Report of the Labor Force Survey, Whole Kingdom (Round 2) May 2000 |
| ฉบับที่ | 95 | รายงานผลการสำรวจภาวะการทำงานของคนทั้งราชอาณาจักร (รอบที่ 3) สิงหาคม 2543 |
| No. | 95 | Report of the Labor Force Survey, Whole Kingdom (Round 3) August 2000 |
| ฉบับที่ | 96 | รายงานผลการสำรวจภาวะการทำงานของคนทั้งราชอาณาจักร (รอบที่ 4) พฤศจิกายน 2543 |
| No. | 96 | Report of the Labor Force Survey, Whole Kingdom (Round 4) November 2000 |
| ฉบับที่ | 97 | รายงานผลการสำรวจภาวะการทำงานของคนทั้งราชอาณาจักร (ไตรมาสที่ 1) มกราคม-มีนาคม 2544 |
| No. | 97 | Report of the Labor Force Survey, Whole Kingdom (Quarter 1) January-March 2001 |
| ฉบับที่ | 98 | รายงานผลการสำรวจภาวะการทำงานของคนทั้งราชอาณาจักร (ไตรมาสที่ 2) เมษายน-มิถุนายน 2544 |
| No. | 98 | Report of the Labor Force Survey, Whole Kingdom (Quarter 2) April-June 2001 |
| ฉบับที่ | 99 | รายงานผลการสำรวจภาวะการทำงานของคนทั้งราชอาณาจักร (ไตรมาสที่ 3) กรกฎาคม-กันยายน 2544 |
| No. | 99 | Report of the Labor Force Survey, Whole Kingdom (Quarter 3) July-September 2001 |
| ฉบับที่ | 100 | รายงานผลการสำรวจภาวะการทำงานของคนทั้งราชอาณาจักร (ไตรมาสที่ 4) ตุลาคม-ธันวาคม 2544 |
| No. | 100 | Report of the Labor Force Survey, Whole Kingdom (Quarter 4) October-December 2001 |

| | | |
|---------|-----|--|
| ฉบับที่ | 101 | รายงานผลการสำรวจภาวะการทำงานของประชากร ทั้งราชอาณาจักร (ไตรมาสที่ 1) มกราคม-มีนาคม 2545 |
| No. | 101 | Report of the Labor Force Survey, Whole Kingdom (Quarter 1) January-March 2002 |
| ฉบับที่ | 102 | รายงานผลการสำรวจภาวะการทำงานของประชากร ทั้งราชอาณาจักร (ไตรมาสที่ 2) เมษายน-มิถุนายน 2545 |
| No. | 102 | Report of the Labor Force Survey, Whole Kingdom (Quarter 2) April-June 2002 |
| ฉบับที่ | 103 | รายงานผลการสำรวจภาวะการทำงานของประชากร ทั้งราชอาณาจักร (ไตรมาสที่ 3) กรกฎาคม-กันยายน 2545 |
| No. | 103 | Report of the Labor Force Survey, Whole Kingdom (Quarter 3) July-September 2002 |
| ฉบับที่ | 104 | รายงานผลการสำรวจภาวะการทำงานของประชากร ทั้งราชอาณาจักร (ไตรมาสที่ 4) ตุลาคม-ธันวาคม 2545 |
| No. | 104 | Report of the Labor Force Survey, Whole Kingdom (Quarter 4) October-December 2002 |
| ฉบับที่ | 105 | รายงานผลการสำรวจภาวะการทำงานของประชากร ทั้งราชอาณาจักร (ไตรมาสที่ 1) มกราคม-มีนาคม 2546 |
| No. | 105 | Report of the Labor Force Survey, Whole Kingdom (Quarter 1) January-March 2003 |
| ฉบับที่ | 106 | รายงานผลการสำรวจภาวะการทำงานของประชากร ทั้งราชอาณาจักร (ไตรมาสที่ 2) เมษายน-มิถุนายน 2546 |
| No. | 106 | Report of the Labor Force Survey, Whole Kingdom (Quarter 2) April-June 2003 |
| ฉบับที่ | 107 | รายงานผลการสำรวจภาวะการทำงานของประชากร ทั้งราชอาณาจักร (ไตรมาสที่ 3) กรกฎาคม-กันยายน 2546 |
| No. | 107 | Report of the Labor Force Survey, Whole Kingdom (Quarter 3) July-September 2003 |
| ฉบับที่ | 108 | รายงานผลการสำรวจภาวะการทำงานของประชากร ทั้งราชอาณาจักร (ไตรมาสที่ 4) ตุลาคม-ธันวาคม 2546 |
| No. | 108 | Report of the Labor Force Survey, Whole Kingdom (Quarter 4) October-December 2003 |
| ฉบับที่ | 109 | รายงานผลการสำรวจภาวะการทำงานของประชากร ทั้งราชอาณาจักร (ไตรมาสที่ 1) มกราคม-มีนาคม 2547 |
| No. | 109 | Report of the Labor Force Survey, Whole Kingdom (Quarter 1) January-March 2004 |
| ฉบับที่ | 110 | รายงานผลการสำรวจภาวะการทำงานของประชากร ทั้งราชอาณาจักร (ไตรมาสที่ 2) เมษายน-มิถุนายน 2547 |
| No. | 110 | Report of the Labor Force Survey, Whole Kingdom (Quarter 2) April-June 2004 |

| | | |
|---------|-----|---|
| ฉบับที่ | 111 | รายงานผลการสำรวจภาวะการทำงานของประชากร ทั้งราชอาณาจักร (ไตรมาสที่ 3) กรกฎาคม-กันยายน 2547 |
| No. | 111 | Report of the Labor Force Survey, Whole Kingdom (Quarter 3) July-September 2004 |
| ฉบับที่ | 112 | รายงานผลการสำรวจภาวะการทำงานของประชากร ทั้งราชอาณาจักร (ไตรมาสที่ 4) ตุลาคม - ธันวาคม 2547 |
| No. | 112 | Report of the Labor Force Survey, Whole Kingdom (Quarter 4) October-December 2004 |
| ฉบับที่ | 113 | รายงานผลการสำรวจภาวะการทำงานของประชากร ทั้งราชอาณาจักร (ไตรมาสที่ 1) มกราคม-มีนาคม 2548 |
| No. | 113 | Report of the Labor Force Survey, Whole Kingdom (Quarter 1) January-March 2005 |
| ฉบับที่ | 114 | รายงานผลการสำรวจภาวะการทำงานของประชากร ทั้งราชอาณาจักร (ไตรมาสที่ 2) เมษายน-มิถุนายน 2548 |
| No. | 114 | Report of the Labor Force Survey, Whole Kingdom (Quarter 2) April-June 2005 |
| ฉบับที่ | 115 | รายงานผลการสำรวจภาวะการทำงานของประชากร ทั้งราชอาณาจักร (ไตรมาสที่ 3) กรกฎาคม-กันยายน 2548 |
| No. | 115 | Report of the Labor Force Survey, Whole Kingdom (Quarter 3) July-September 2005 |
| ฉบับที่ | 116 | รายงานผลการสำรวจภาวะการทำงานของประชากร ทั้งราชอาณาจักร (ไตรมาสที่ 4) ตุลาคม - ธันวาคม 2548 |
| No. | 116 | Report of the Labor Force Survey, Whole Kingdom (Quarter 4) October-December 2005 |
| ฉบับที่ | 117 | รายงานผลการสำรวจภาวะการทำงานของประชากร ทั้งราชอาณาจักร (ไตรมาสที่ 1) มกราคม-มีนาคม 2549 |
| No. | 117 | Report of the Labor Force Survey, Whole Kingdom (Quarter 1) January-March 2006 |
| ฉบับที่ | 118 | รายงานผลการสำรวจภาวะการทำงานของประชากร ทั้งราชอาณาจักร (ไตรมาสที่ 2) เมษายน-มิถุนายน 2549 |
| No. | 118 | Report of the Labor Force Survey, Whole Kingdom (Quarter 2) April-June 2006 |



คณะผู้จัดทำ CD - ROM

หน่วยงานเจ้าของเรื่อง

กลุ่มสถิติแรงงาน
สำนักสถิติเศรษฐกิจและสังคม
โทร. 0 2281 0333 ต่อ 1228

หน่วยงานผลิตและออกแบบ

กลุ่มบูรณาการข้อมูลสถิติ
สำนักสถิติพยากรณ์
โทร. 0 2281 0333 ต่อ 1415 - 1418

ตารางสถิติในรูป
Format Excel

ทั้รราชอาณาจักร

ตารางสถิติในรูปแบบ Format Excel

ทั่วราชอาณาจักร

- ตารางที่ 1 จำนวนประชากร จำแนกตามกลุ่มอายุ สถานภาพแรงงาน และ เพศ
- ตารางที่ 2 จำนวนประชากรอายุ 15 ปี ขึ้นไป จำแนกตามสถานภาพสมรส สถานภาพแรงงาน และ เพศ
- ตารางที่ 3 จำนวนประชากรอายุ 15 ปีขึ้นไป จำแนกตามระดับการศึกษาที่สำเร็จ สถานภาพแรงงาน และ เพศ
- ตารางที่ 4 ผู้มีงานทำ จำแนกตามระดับการศึกษาที่สำเร็จ อาชีพ และ เพศ
- ตารางที่ 5 ผู้มีงานทำ จำแนกตามระดับการศึกษาที่สำเร็จ อุตสาหกรรม และ เพศ
- ตารางที่ 6 ผู้มีงานทำ จำแนกตามสถานภาพการทำงาน อาชีพ และ เพศ
- ตารางที่ 7 ผู้มีงานทำ จำแนกตามสถานภาพการทำงาน อุตสาหกรรม และ เพศ
- ตารางที่ 8 ผู้มีงานทำ จำแนกตามอาชีพ จำนวนชั่วโมงทำงานต่อสัปดาห์ การมีเวลาเหลือพอที่จะทำงานเพิ่มขึ้น และ เพศ
- ตารางที่ 9 ผู้มีงานทำ จำแนกตามอุตสาหกรรม จำนวนชั่วโมงทำงานต่อสัปดาห์ การมีเวลาเหลือพอที่จะทำงานเพิ่มขึ้น และ เพศ
- ตารางที่ 10 ผู้มีงานทำ จำแนกตามสถานภาพการทำงาน จำนวนชั่วโมงทำงานต่อสัปดาห์ การมีเวลาเหลือพอที่จะทำงานเพิ่มขึ้น และ เพศ
- ตารางที่ 11 ผู้มีงานทำ จำแนกตามกลุ่มอายุ ชั่วโมงการทำงานต่อสัปดาห์ การมีเวลาเหลือพอที่จะทำงานเพิ่มขึ้น และ เพศ
- ตารางที่ 12 จำนวนผู้ว่างงาน ที่หางานทำ จำแนกตามระยะเวลาที่หางานทำ ระดับการศึกษาที่สำเร็จ และ เพศ
- ตารางที่ 13 จำนวนผู้ว่างงาน ที่เคยทำงานมาก่อน จำแนกอาชีพที่ทำครั้งสุดท้าย อุตสาหกรรมที่ทำครั้งสุดท้าย และ เพศ
- ตารางที่ 14 ลูกจ้าง จำแนกตามค่าจ้างเฉลี่ย ผลประโยชน์อื่นๆ ที่ได้รับ อุตสาหกรรม และ เพศ
- ตารางที่ 15 ลูกจ้างเอกชน จำแนกตามค่าจ้างเฉลี่ย ผลประโยชน์อื่นๆ ที่ได้รับ อุตสาหกรรม และ เพศ
- ตารางที่ 16 ลูกจ้างรัฐบาล จำแนกตามค่าจ้างเฉลี่ย ผลประโยชน์อื่นๆ ที่ได้รับ อุตสาหกรรมและ เพศ
- ตารางที่ 17 ลูกจ้าง จำแนกตาม อาชีพ ระดับของรายได้ และ เพศ
- ตารางที่ 18 ลูกจ้าง จำแนกตาม อุตสาหกรรม ระดับของรายได้ และ เพศ

กรุงเทพมหานคร

ตารางสถิติในรูปแบบ Format Excel

กรุงเทพมหานคร

- ตารางที่ 1 จำนวนประชากร จำแนกตามกลุ่มอายุ สถานภาพแรงงาน และ เพศ
- ตารางที่ 2 จำนวนประชากรอายุ 15 ปี ขึ้นไป จำแนกตามสถานภาพสมรส สถานภาพแรงงาน และ เพศ
- ตารางที่ 3 จำนวนประชากรอายุ 15 ปีขึ้นไป จำแนกตามระดับการศึกษาที่สำเร็จ สถานภาพแรงงาน และ เพศ
- ตารางที่ 4 ผู้มีงานทำ จำแนกตามระดับการศึกษาที่สำเร็จ อาชีพ และ เพศ
- ตารางที่ 5 ผู้มีงานทำ จำแนกตามระดับการศึกษาที่สำเร็จ อุตสาหกรรม และ เพศ
- ตารางที่ 6 ผู้มีงานทำ จำแนกตามสถานภาพการทำงาน อาชีพ และ เพศ
- ตารางที่ 7 ผู้มีงานทำ จำแนกตามสถานภาพการทำงาน อุตสาหกรรม และ เพศ
- ตารางที่ 8 ผู้มีงานทำ จำแนกตามอาชีพ จำนวนชั่วโมงทำงานต่อสัปดาห์ การมีเวลาเหลือพอที่จะทำงานเพิ่มขึ้น และ เพศ
- ตารางที่ 9 ผู้มีงานทำ จำแนกตามอุตสาหกรรม จำนวนชั่วโมงทำงานต่อสัปดาห์ การมีเวลาเหลือพอที่จะทำงานเพิ่มขึ้น และ เพศ
- ตารางที่ 10 ผู้มีงานทำ จำแนกตามสถานภาพการทำงาน จำนวนชั่วโมงทำงานต่อสัปดาห์ การมีเวลาเหลือพอที่จะทำงานเพิ่มขึ้น และ เพศ
- ตารางที่ 11 ผู้มีงานทำ จำแนกตามกลุ่มอายุ ชั่วโมงการทำงานต่อสัปดาห์ การมีเวลาเหลือพอที่จะทำงานเพิ่มขึ้น และ เพศ
- ตารางที่ 12 จำนวนผู้ว่างงาน ที่หางานทำ จำแนกตามระยะเวลาที่หางานทำ ระดับการศึกษาที่สำเร็จ และ เพศ
- ตารางที่ 13 จำนวนผู้ว่างงาน ที่เคยทำงานมาก่อน จำแนกอาชีพที่ทำครั้งสุดท้าย อุตสาหกรรมที่ทำครั้งสุดท้าย และ เพศ
- ตารางที่ 14 ลูกจ้าง จำแนกตามค่าจ้างเฉลี่ย ผลประโยชน์อื่นๆ ที่ได้รับ อุตสาหกรรม และ เพศ
- ตารางที่ 15 ลูกจ้างเอกชน จำแนกตามค่าจ้างเฉลี่ย ผลประโยชน์อื่นๆ ที่ได้รับ อุตสาหกรรม และ เพศ
- ตารางที่ 16 ลูกจ้างรัฐบาล จำแนกตามค่าจ้างเฉลี่ย ผลประโยชน์อื่นๆ ที่ได้รับ อุตสาหกรรม และ เพศ
- ตารางที่ 17 ลูกจ้าง จำแนกตาม อาชีพ ระดับของรายได้ และ เพศ
- ตารางที่ 18 ลูกจ้าง จำแนกตาม อุตสาหกรรม ระดับของรายได้ และ เพศ

ภาคที่ ๑

ตารางสถิติในรูปแบบ Format Excel

ภาคกลาง

- ตารางที่ 1 จำนวนประชากร จำแนกตามกลุ่มอายุ สถานภาพแรงงาน และ เพศ
- ตารางที่ 2 จำนวนประชากรอายุ 15 ปีขึ้นไป จำแนกตามสถานภาพสมรส สถานภาพแรงงาน และ เพศ
- ตารางที่ 3 จำนวนประชากรอายุ 15 ปีขึ้นไป จำแนกตามระดับการศึกษาที่สำเร็จ สถานภาพแรงงาน และ เพศ
- ตารางที่ 4 ผู้มีงานทำ จำแนกตามระดับการศึกษาที่สำเร็จ อาชีพ และ เพศ
- ตารางที่ 5 ผู้มีงานทำ จำแนกตามระดับการศึกษาที่สำเร็จ อุตสาหกรรม และ เพศ
- ตารางที่ 6 ผู้มีงานทำ จำแนกตามสถานภาพการทำงาน อาชีพ และ เพศ
- ตารางที่ 7 ผู้มีงานทำ จำแนกตามสถานภาพการทำงาน อุตสาหกรรมและ เพศ
- ตารางที่ 8 ผู้มีงานทำ จำแนกตามอาชีพ จำนวนชั่วโมงทำงานต่อสัปดาห์ การมีเวลาเหลือพอที่จะทำงานเพิ่มขึ้น และ เพศ
- ตารางที่ 9 ผู้มีงานทำ จำแนกตามอุตสาหกรรม จำนวนชั่วโมงทำงานต่อสัปดาห์ การมีเวลาเหลือพอที่จะทำงานเพิ่มขึ้น และ เพศ
- ตารางที่ 10 ผู้มีงานทำ จำแนกตามสถานภาพการทำงาน จำนวนชั่วโมงทำงานต่อสัปดาห์ การมีเวลาเหลือพอที่จะทำงานเพิ่มขึ้น และ เพศ
- ตารางที่ 11 ผู้มีงานทำ จำแนกตามกลุ่มอายุ ชั่วโมงการทำงานต่อสัปดาห์ การมีเวลาเหลือพอที่จะทำงานเพิ่มขึ้น และ เพศ
- ตารางที่ 12 จำนวนผู้ว่างงาน ที่หางานทำ จำแนกตามระยะเวลาที่หางานทำ ระดับการศึกษาที่สำเร็จ และ เพศ
- ตารางที่ 13 จำนวนผู้ว่างงาน ที่เคยทำงานมาก่อน จำแนกอาชีพที่ทำครั้งสุดท้าย อุตสาหกรรมที่ทำครั้งสุดท้าย และ เพศ
- ตารางที่ 14 ลูกจ้าง จำแนกตามค่าจ้างเฉลี่ย ผลประโยชน์อื่นๆ ที่ได้รับ อุตสาหกรรม และ เพศ
- ตารางที่ 15 ลูกจ้างเอกชน จำแนกตามค่าจ้างเฉลี่ย ผลประโยชน์อื่นๆ ที่ได้รับ อุตสาหกรรม และ เพศ
- ตารางที่ 16 ลูกจ้างรัฐบาล จำแนกตามค่าจ้างเฉลี่ย ผลประโยชน์อื่นๆ ที่ได้รับ อุตสาหกรรม และ เพศ
- ตารางที่ 17 ลูกจ้าง จำแนกตาม อาชีพ ระดับของรายได้ และ เพศ
- ตารางที่ 18 ลูกจ้าง จำแนกตาม อุตสาหกรรม ระดับของรายได้ และ เพศ

ภาคเหนือ

ตารางสถิติในรูปแบบ Format Excel

ภาคเหนือ

- ตารางที่ 1 จำนวนประชากร จำแนกตามกลุ่มอายุ สถานภาพแรงงาน และ เพศ
- ตารางที่ 2 จำนวนประชากรอายุ 15 ปีขึ้นไป จำแนกตามสถานภาพสมรส สถานภาพแรงงาน และ เพศ
- ตารางที่ 3 จำนวนประชากรอายุ 15 ปีขึ้นไป จำแนกตามระดับการศึกษาที่สำเร็จ สถานภาพแรงงาน และ เพศ
- ตารางที่ 4 ผู้มีงานทำ จำแนกตามระดับการศึกษาที่สำเร็จ อาชีพ และ เพศ
- ตารางที่ 5 ผู้มีงานทำ จำแนกตามระดับการศึกษาที่สำเร็จ อุตสาหกรรม และ เพศ
- ตารางที่ 6 ผู้มีงานทำ จำแนกตามสถานภาพการทำงาน อาชีพ และ เพศ
- ตารางที่ 7 ผู้มีงานทำ จำแนกตามสถานภาพการทำงาน อุตสาหกรรม และ เพศ
- ตารางที่ 8 ผู้มีงานทำ จำแนกตามอาชีพ จำนวนชั่วโมงทำงานต่อสัปดาห์ การมีเวลาเหลือพอที่จะทำงานเพิ่มขึ้น และ เพศ
- ตารางที่ 9 ผู้มีงานทำ จำแนกตามอุตสาหกรรม จำนวนชั่วโมงทำงานต่อสัปดาห์ การมีเวลาเหลือพอที่จะทำงานเพิ่มขึ้น และ เพศ
- ตารางที่ 10 ผู้มีงานทำ จำแนกตามสถานภาพการทำงาน จำนวนชั่วโมงทำงานต่อสัปดาห์ การมีเวลาเหลือพอที่จะทำงานเพิ่มขึ้น และ เพศ
- ตารางที่ 11 ผู้มีงานทำ จำแนกตามกลุ่มอายุ ชั่วโมงการทำงานต่อสัปดาห์ การมีเวลาเหลือพอที่จะทำงานเพิ่มขึ้น และ เพศ
- ตารางที่ 12 จำนวนผู้ว่างงาน ที่หางานทำ จำแนกตามระยะเวลาที่หางานทำ ระดับการศึกษาที่สำเร็จ และ เพศ
- ตารางที่ 13 จำนวนผู้ว่างงาน ที่เคยทำงานมาก่อน จำแนกอาชีพที่ทำครั้งสุดท้าย อุตสาหกรรมที่ทำครั้งสุดท้าย และ เพศ
- ตารางที่ 14 ลูกจ้าง จำแนกตามค่าจ้างเฉลี่ย ผลประโยชน์อื่นๆ ที่ได้รับ อุตสาหกรรม และ เพศ
- ตารางที่ 15 ลูกจ้างเอกชน จำแนกตามค่าจ้างเฉลี่ย ผลประโยชน์อื่นๆ ที่ได้รับ อุตสาหกรรม และ เพศ
- ตารางที่ 16 ลูกจ้างรัฐบาล จำแนกตามค่าจ้างเฉลี่ย ผลประโยชน์อื่นๆ ที่ได้รับ อุตสาหกรรม และ เพศ
- ตารางที่ 17 ลูกจ้าง จำแนกตาม อาชีพ ระดับของรายได้ และ เพศ
- ตารางที่ 18 ลูกจ้าง จำแนกตาม อุตสาหกรรม ระดับของรายได้ และ เพศ

ภาคตะวันออกเฉียงเหนือ

ตารางสถิติในรูปแบบ Format Excel

ภาคตะวันออกเฉียงเหนือ

- ตารางที่ 1 จำนวนประชากร จำแนกตามกลุ่มอายุ สถานภาพแรงงาน และ เพศ
- ตารางที่ 2 จำนวนประชากรอายุ 15 ปีขึ้นไป จำแนกตามสถานภาพสมรส สถานภาพแรงงาน และ เพศ
- ตารางที่ 3 จำนวนประชากรอายุ 15 ปีขึ้นไป จำแนกตามระดับการศึกษาที่สำเร็จ สถานภาพแรงงาน และ เพศ
- ตารางที่ 4 ผู้มีงานทำ จำแนกตามระดับการศึกษาที่สำเร็จ อาชีพ และ เพศ
- ตารางที่ 5 ผู้มีงานทำ จำแนกตามระดับการศึกษาที่สำเร็จ อุตสาหกรรม และ เพศ
- ตารางที่ 6 ผู้มีงานทำ จำแนกตามสถานภาพการทำงาน อาชีพ และ เพศ
- ตารางที่ 7 ผู้มีงานทำ จำแนกตามสถานภาพการทำงาน อุตสาหกรรม และ เพศ
- ตารางที่ 8 ผู้มีงานทำ จำแนกตามอาชีพ จำนวนชั่วโมงทำงานต่อสัปดาห์ การมีเวลาเหลือพอที่จะทำงานเพิ่มขึ้น และ เพศ
- ตารางที่ 9 ผู้มีงานทำ จำแนกตามอุตสาหกรรม จำนวนชั่วโมงทำงานต่อสัปดาห์ การมีเวลาเหลือพอที่จะทำงานเพิ่มขึ้น และ เพศ
- ตารางที่ 10 ผู้มีงานทำ จำแนกตามสถานภาพการทำงาน จำนวนชั่วโมงทำงานต่อสัปดาห์ การมีเวลาเหลือพอที่จะทำงานเพิ่มขึ้น และ เพศ
- ตารางที่ 11 ผู้มีงานทำ จำแนกตามกลุ่มอายุ ชั่วโมงการทำงานต่อสัปดาห์ การมีเวลาเหลือพอที่จะทำงานเพิ่มขึ้น และ เพศ
- ตารางที่ 12 จำนวนผู้ว่างงาน ที่หางานทำ จำแนกตามระยะเวลาที่หางานทำ ระดับการศึกษาที่สำเร็จ และ เพศ
- ตารางที่ 13 จำนวนผู้ว่างงาน ที่เคยทำงานมาก่อน จำแนกอาชีพที่ทำครั้งสุดท้าย อุตสาหกรรมที่ทำครั้งสุดท้าย และ เพศ
- ตารางที่ 14 ลูกจ้าง จำแนกตามค่าจ้างเฉลี่ย ผลประโยชน์อื่นๆ ที่ได้รับ อุตสาหกรรม และ เพศ
- ตารางที่ 15 ลูกจ้างเอกชน จำแนกตามค่าจ้างเฉลี่ย ผลประโยชน์อื่นๆ ที่ได้รับ อุตสาหกรรม และ เพศ
- ตารางที่ 16 ลูกจ้างรัฐบาล จำแนกตามค่าจ้างเฉลี่ย ผลประโยชน์อื่นๆ ที่ได้รับ อุตสาหกรรม และ เพศ
- ตารางที่ 17 ลูกจ้าง จำแนกตาม อาชีพ ระดับของรายได้ และ เพศ
- ตารางที่ 18 ลูกจ้าง จำแนกตาม อุตสาหกรรม ระดับของรายได้ และ เพศ

ภาคใต้

ตารางสถิติในรูปแบบ Format Excel

ภาคใต้

- ตารางที่ 1 จำนวนประชากร จำแนกตามกลุ่มอายุ สถานภาพแรงงานและเพศ
- ตารางที่ 2 จำนวนประชากรอายุ 15 ปีขึ้นไป จำแนกตามสถานภาพสมรส สถานภาพแรงงานและเพศ
- ตารางที่ 3 จำนวนประชากรอายุ 15 ปีขึ้นไป จำแนกตามระดับการศึกษาที่สำเร็จ สถานภาพแรงงานและเพศ
- ตารางที่ 4 ผู้มีงานทำ จำแนกตามระดับการศึกษาที่สำเร็จ อาชีพและเพศ
- ตารางที่ 5 ผู้มีงานทำ จำแนกตามระดับการศึกษาที่สำเร็จ อุตสาหกรรมและเพศ
- ตารางที่ 6 ผู้มีงานทำ จำแนกตามสถานภาพการทำงาน อาชีพและเพศ
- ตารางที่ 7 ผู้มีงานทำ จำแนกตามสถานภาพการทำงาน อุตสาหกรรมและเพศ
- ตารางที่ 8 ผู้มีงานทำ จำแนกตามอาชีพ จำนวนชั่วโมงทำงานต่อสัปดาห์ การมีเวลาเหลือพอที่จะทำงานเพิ่มขึ้นและเพศ
- ตารางที่ 9 ผู้มีงานทำ จำแนกตามอุตสาหกรรม จำนวนชั่วโมงทำงานต่อสัปดาห์ การมีเวลาเหลือพอที่จะทำงานเพิ่มขึ้น และ เพศ
- ตารางที่ 10 ผู้มีงานทำ จำแนกตามสถานภาพการทำงาน จำนวนชั่วโมงทำงานต่อสัปดาห์ การมีเวลาเหลือพอที่จะทำงานเพิ่มขึ้น และ เพศ
- ตารางที่ 11 ผู้มีงานทำ จำแนกตามกลุ่มอายุ ชั่วโมงการทำงานต่อสัปดาห์ การมีเวลาเหลือพอที่จะทำงานเพิ่มขึ้น และ เพศ
- ตารางที่ 12 จำนวนผู้ว่างงาน ที่หางานทำ จำแนกตามระยะเวลาที่หางานทำ ระดับการศึกษาที่สำเร็จ และ เพศ
- ตารางที่ 13 จำนวนผู้ว่างงาน ที่เคยทำงานมาก่อน จำแนกอาชีพที่ทำครั้งสุดท้าย อุตสาหกรรมที่ทำครั้งสุดท้าย และ เพศ
- ตารางที่ 14 ลูกจ้าง จำแนกตามค่าจ้างเฉลี่ย ผลประโยชน์อื่นๆ ที่ได้รับ อุตสาหกรรม และ เพศ
- ตารางที่ 15 ลูกจ้างเอกชน จำแนกตามค่าจ้างเฉลี่ย ผลประโยชน์อื่นๆ ที่ได้รับ อุตสาหกรรม และ เพศ
- ตารางที่ 16 ลูกจ้างรัฐบาล จำแนกตามค่าจ้างเฉลี่ย ผลประโยชน์อื่นๆ ที่ได้รับ อุตสาหกรรม และ เพศ
- ตารางที่ 17 ลูกจ้าง จำแนกตาม อาชีพ ระดับของรายได้ และ เพศ
- ตารางที่ 18 ลูกจ้าง จำแนกตาม อุตสาหกรรม ระดับของรายได้ และ เพศ